ANNUAIRE

MAGNÉTIQUE ET MÉTÉOROLOGIQUE

DU CORPS

DES INGÉNIEURS DES MINES DE RUSSIE

OU

RECUEIL D'OBSERVATIONS

MAGNÉTIQUES ET MÉTÉOROLOGIQUES

FAITES DANS L'ÉTENDUE DE L'EMPIRE DE RUSSIE

ET PUBLIÉES PAR ORDRE

DE S. M. L'EMPÉREUR NICOLAS I.

sous les auspices

DE SON EXC. M. DE WRONTCHENKO

MINISTRE DES FINANCES.

CENTRAL LIBRARY
FEB 1980
N.O.A.A.
U. S. Dept. of Commerce

QC
990
.R8
A56
1843

PAR

A. T. KUPFFER,

ecteur des observatoires magnétiques des mines et membre de l'académie des sciences.

ANNÉE 1843.

ST. PÉTERSBOURG,

DE L'IMPRIMERIE DE LA CONFECTION DES PAPIERS DE LA COURONNE.

1845.

National Oceanic and Atmospheric Administration

Environmental Data Rescue Program

ERRATA NOTICE

One or more conditions of the original document may affect the quality of the image, such as:

Discolored pages
Faded or light ink
Binding intrudes into the text

This document has been imaged through the NOAA Environmental Data Rescue Program. To view the original document, please contact the NOAA Central Library in Silver Spring, MD at (301) 713-2607 x124 or www.reference@nodc.noaa.gov.

Lason, Inc.
Imaging Subcontractor
Beltsville, MD
December 20, 2000

TABLE DES MATIÈRES,

CONTENUES DANS CE VOLUME.

	Page
Observations météorologiques et magnétiques de St. Pétersbourg	1
— — — Catherinenbourg	87
— — — Barnaoul . .	173
— — — Nertchinsk . .	271
Observations météorologiques de Zlatoouste . . .	365
— — Bogoslowsk . . .	397
— — Lougan	429
— — Péking	461
Observations mét. et magnét. de Sitka	493
Observations sur les variations de la déclinaison et de l'intensité horizontale, faites de 5′ en 5′	
à St. Pétersbourg . . .	592
Catherinenbourg	609
Barnaoul	622
Nertchinsk	639
Sitka	656
Observations extraordinaires, faites lorsque la marche des aiguilles présentait de grandes irrégularités .	707
Observations météorologiques et magnétiques de Kazan	669
Observations magn. faites à Kazan de 5′ en 5′ . .	715
Inclinaison magnétique de St. Pétersbourg	727
Inclinaison magnétique de Catherinenbourg . . .	734
— — Nertchinsk	741
— — Péking	745
— — Sitka	748
— — Kazan	752
Résumé des inclinaisons magnétiques	755
Observations sur l'irradiation solaire	760
Résumé des observations mét. et magnét. de St. Pétersbourg . .	766
— — — Catherinenbourg	771
— — — Barnaoul . .	776
— — — Nertchinsk . .	781
— — — Zlatoouste . .	787
— — — Bogoslowsk .	789
— — — Lougan . . .	791
— — — Sitka . . .	794
— — — Péking . . .	799
— — — Kazan . . .	801

NB. Les déterminations absolues de la déclinaison et de l'intensité horizontale seront communiquées dans l'annuaire de 1844.

St. PÉTERSBOURG.

ANNÉE 1843.

Baromètre à $13\frac{01}{3}$ R. **JANVIER.** Demi-lignes russes ou anglaises.

Date.	0h	1h	2h	3h	4h	5h	6h	7h	8h	9h	10h	11h
1	586,68	586,69	586,82	587,04	587,14	587,49	587,37	587,50	588,03	588,26	588,38	588,39
2	591,62	591,77	592,13	592,45	592,78	592,77	593,31	593,59	594,09	594,31	594,54	594,76
3	598,37	598,73	599,00	599,02	599,02	598,99	598,56	598,26	598,28	598,21	598,22	598,44
4	597,12	596,94	596,47	596,48	596,32	595,52	594,74	594,66	594,58	594,38	593,98	593,80
5	591,96	591,99	591,63	591,53	591,57	591,50	591,46	591,46	591,30	591,03	590,98	591,00
6	593,56	594,18	594,32	594,42	594,86	595,41	595,51	595,86	596,06	596,38	596,44	596,44
7	596,64	596,56	596,48	596,41	596,33	596,26	596,22	596,12	596,14	596,06	595,87	595,80
8	594,90	594,52	594,25	594,19	594,14	594.04	594,05	593,66	593,66	593,76	593,58	593,31
9	587,50	596,55	586,38	585,79	585,22	584,52	584,17	583,93	583,63	583,58	583,62	583,73
10	588,23	588,35	588,56	588,76	588,97	589,26	589,70	589,86	590,18	590,28	590,28	590,29
11	584,04	583,38	582,81	582,43	582,15	581,57	580,98	580,47	580,48	580,89	581,32	581,94
12	585,00	585,44	585,74	586,05	586,65	586,91	587,24	587,55	588,53	588,96	589,60	590,11
13	589,05	588,37	588,17	588,18	588,18	588,08	588,00	588,19	588,39	588,62	588,93	589,24
14	595,24	595,25	595,25	594,76	594,68	594,67	594,58	594,56	594,57	594,87	595,07	595,09
15	594,06	594,08	594,08	593,59	593,59	593,44	593,44	593,54	594,74	594,08	594,22	594,34
16	596,06	596,05	596,17	596,30	596,71	596,97	597,28	597,46	597,69	597,80	597,82	597,82
17	599,61	599,52	599,45	599,56	599,47	599,65	599,54	599,42	599,42	599,32	599,14	598,75
18	598,73	599,04	599,47	599,60	599,62	599,60	599,47	599,56	599,82	600,02	600,25	600,35
19	600,21	599,86	599,80	600,13	600,14	600,08	599,72	599,51	599,54	599,57	600,28	601,42
20	604,07	604,07	604,18	604,48	604,48	604,71	604,84	604,82	604,84	604,65	604,66	604,69
21	604,75	604,67	604,67	604,49	604,39	604,16	604,03	603,90	603,65	603,21	603,14	602,84
22	602,55	602,17	602,17	602,21	602,52	602,63	602,74	602,66	602,46	602,36	602,17	602,08
23	602,40	602,43	602,23	602,53	602,63	602,45	602,44	602,52	602,62	602,62	602,64	602,75
24	606,94	607,14	607,48	607,81	607,84	607,94	608,04	608,44	608,44	608,56	608,66	602,78
25	608,24	608,27	608,30	608,31	608,23	608,22	608,03	607,75	607,55	607,46	607,39	607,20
26	604,81	604,57	604,39	604,23	604,16	603,86	603,47	603,33	602,95	602,85	602,68	602,33
27	599,94	599,55	599,28	599,10	598,92	598,70	598,32	597,80	597,30	596,32	595,54	595,06
28	580,12	579,03	578,35	577,89	577,40	576,80	576,60	576,20	575,90	575,39	575,30	574,93
29	573,74	573,75	574,36	574,80	575,12	575,59	575,64	575,76	575,91	576,25	576,48	576,49
30	578,29	578,49	579,20	579,74	580,05	580,45	580,59	580,66	580,87	581,09	581,60	582,21
31	588,95	589,42	590,00	591,06	591,51	592,26	593,09	593,70	594,40	594,73	595,14	595,56

FÉVRIER.

1	596,81	596,34	595,66	595,07	594,27	593,60	592,55	591,85	591,18	590,70	590,21	590,12
2	592,97	592,88	592,80	592,53	592,04	591,42	590,94	590,32	589,42	588,53	587,84	586,57
3	583,42	583,95	584,89	585,66	586,38	587,03	588,04	588,40	588,40	588,70	588,92	589,44
4	594,38	594,42	594,45	594,59	594,79	595,09	595,22	595,19	595,49	595,69	595,92	596,04
5	599,42	599,64	599,76	599,98	600,18	600,58	601,00	601,39	601,76	602,19	602,32	602,63
6	606,12	606,26	606,40	606,53	607,33	607,35	607,48	607,85	608,24	608,54	608,85	609,17
7	610,08	609,74	609,66	609,26	609,16	609,14	608,97	608,80	608,62	608,42	608,23	608,16
8	607,46	607,39	607,50	607,53	607,44	607,30	607,32	607,27	607,18	606,99	606,80	606,64
9	601,51	601,14	600,76	600,38	600,23	599,88	599,76	599,65	599,43	599,16	599,08	598,99
10	599,82	600,09	600,11	600,34	600,69	601,10	601,61	602,11	602,68	603,09	603,20	603,34
11	603,05	602,56	601,62	600,88	600,03	599,32	598,76	597,98	597,39	596,71	595,84	595,16
12	592,38	592,39	592,90	593,12	593,56	594,11	594,14	594,73	594,94	595,14	595,56	595,79
13	596,55	596,36	596,01	595,47	595,09	594,76	594,40	593,90	593,51	593,06	592,32	592,06
14	589,55	589,59	589,61	589,75	589,77	589,85	590,02	590,00	590,00	590,02	590,04	590,05
15	588,58	588,42	588,13	587,96	587,98	587,93	587,74	587,54	587,54	587,74	587,96	588,29
16	595,60	595,76	596,06	596,48	596,75	596,86	596,90	596,89	596,89	596,91	596,81	596,66
17	589,50	589,41	589,36	589,38	589,20	589,20	589,03	588,65	588,29	588,03	587,83	587,84
18	582,48	584,23	586,49	588,21	589,56	590,56	590,90	590,95	591,25	591,59	591,71	591,75
19	594,49	594,58	594,75	595,00	595,36	595,54	595,76	595,94	595,94	596,06	596,18	596,19
20	596,57	596,53	596,46	596,19	596,10	595,99	595,84	595,58	595,51	595,55	595,57	595,66
21	599,16	599,99	600,22	600,64	601,32	601,88	602,52	603,01	603,56	603,80	603,96	604,18
22	607,27	607,30	607,31	607,53	607,13	606,91	606,63	606,57	606,27	606,09	605,92	605,46
23	597,48	597,10	596,81	596,66	596,70	596,67	596,78	596,89	596,98	597,23	597,58	597,89
24	602,85	602,99	603,11	603,24	603,36	603,48	603,63	603,78	603,79	603,79	603,80	603,84
25	600,33	600,06	599,51	598,93	598,88	598,60	598,22	597,77	597,58	597,10	596,82	596,25
26	592,86	592,46	592,10	592,02	591,55	591,56	591,24	591,10	590,82	590,75	590,65	590,48
27	593,38	593,71	594,02	594,26	594,37	594,68	595,31	595,28	595,29	594,90	594,61	594,44
28	587,70	587,33	586,75	586,40	586,01	585,82	585,47	585,53	585,54	585,54	585,55	585,55

Baromètre à $13^{\circ}\frac{1}{3}$ R. **JANVIER.** Demi-lignes russes ou anglaises.

Date.	12h	13h	14h	15h	16h	17h	18h	19h	20h	21h	22h	23h
1	588,63	589,04	589,16	589,26	589,73	589,72	590,12	590,32	590,45	590,56	590,59	590,70
2	595,32	595,76	595,79	595,93	596,30	596,42	596,57	596,91	597,15	597,65	598,22	598,19
3	598,78	599,10	599,42	599,55	599,77	599,50	599,19	599,16	599,15	598,60	597,91	597,48
4	593,62	593,06	592,88	592,72	592,63	592,53	592,48	592,34	592,39	592,40	592,33	591,95
5	591,42	591,43	591,56	591,60	592,02	592,01	592,13	592,51	592,81	593,21	593,33	593,54
6	596,44	596,49	596,53	596,55	596,58	596,58	596,38	596,36	596,46	596,66	596,70	596,74
7	595,72	595,15	594,89	594,62	594,55	594,34	594,04	594,05	594,35	594,71	594,73	594,77
8	593,06	593,01	592,36	591,89	591,41	591,34	591,16	590,56	590,55	590,20	590,26	588,60
9	584,18	584,32	584,45	584,55	585,47	586,16	586,45	587,22	587,69	588,03	588,08	588,01
10	590,41	590,12	589,96	589,68	589,29	589,10	588,42	587,74	586,94	586,24	585,69	584,83
11	582,34	582,76	583,58	583,70	584,02	584,10	584,05	584,20	584,53	584,73	584,95	584,97
12	590,52	590,93	591,07	591,48	591,59	591,67	591,36	591,15	590,86	590,40	589,83	589,35
13	589,45	589,98	590,80	591,52	591,92	592,92	593,84	594,36	594,67	595,28	595,50	595,50
14	595,12	595,24	595,55	595,68	595,71	595,74	595,89	595,70	595,60	595,50	595,33	594,75
15	594,25	594,07	593,98	593,70	593,71	593,71	593,74	593,88	594,22	594,82	595,04	595,44
16	597,96	598,38	598,50	598,51	598,43	598,33	598,84	598,98	599,08	599,08	599,09	599,69
17	598,65	598,09	597,81	597,54	596,96	596,86	596,34	596,34	596,74	596,95	597,56	598,07
18	600,96	600,97	601,58	602,38	602,61	602,50	602,35	601,93	601,92	601,44	601,08	600,79
19	601,94	602,46	603,17	603,67	604,18	604,18	604,47	604,34	604,36	604,47	604,39	604,40
20	604,74	604,77	604,79	604,81	604,83	604,83	604,66	604,62	604,63	604,82	604,86	604,86
21	602,25	602,25	602,16	601,98	602,01	602,01	602,02	602,04	602,24	602,42	602,84	602,84
22	602,10	602,13	602,14	602,18	602,02	601,90	601,85	601,88	602,06	602,09	602,04	602,07
23	603,05	603,26	603,38	603,81	603,93	604,53	605,02	605,39	605,90	606,20	606,70	606,72
24	608,80	608,79	608,41	608,44	608,36	608,14	608,08	608,28	608,33	608,36	608,38	608,30
25	607,13	606,95	606,77	606,60	606,42	606,42	606,28	606,16	606,06	605,94	605,64	605,38
26	601,84	601,56	601,49	601,31	601,14	601,15	601,03	600,96	600,84	600,77	600,79	600,54
27	593,76	592,58	591,70	590,92	589,76	588,51	587,23	585,83	584,45	583,49	582,50	581,52
28	574,44	573,85	573,66	573,20	573,11	573,07	573,07	573,16	573,17	573,38	573,58	573,60
29	576,90	577,02	577,05	577,06	577,07	577,25	577,43	577,53	577,83	577,93	578,13	578,26
30	582,44	582,66	583,08	583,82	584,14	584,69	585,39	586,13	586,84	587,63	588,06	588,68
31	596,12	596,56	596,88	597,12	597,23	597,38	597,64	597,75	597,88	597,72	597,55	597,08

FÉVRIER.

1	590,06	590,08	590,23	590,34	590,46	590,79	591,30	591,93	592,64	593,37	593,57	593,57
2	585,04	583,27	581,38	580,20	579,53	579,95	580,47	581,03	581,46	581,97	582,79	583,34
3	589,44	589,66	590,09	590,41	590,52	591,02	591,50	592,26	592,87	593,07	593,17	593,98
4	596,34	596,35	596,68	597,10	597,21	597,44	597,65	598,14	598,54	598,86	598,93	599,08
5	603,04	603,05	603,36	603,88	604,09	604,50	604,55	604,78	605,23	605,63	605,84	605,95
6	609,48	609,59	609,72	609,73	609,74	609,76	610,10	610,15	610,20	610,24	610,15	610,05
7	607,81	607,64	607,27	607,09	607,09	607,11	607,35	607,33	607,41	607,51	607,80	607,80
8	606,26	605,78	605,01	604,75	604,49	604,10	603,85	603,33	603,20	602,56	602,36	601,88
9	598,81	598,82	598,54	598,25	598,16	598,26	598,36	598,60	598,69	598,89	599,12	599,52
10	603,47	603,80	604,05	604,07	604,11	604,13	604,06	604,22	604,23	604,03	604,04	603,52
11	594,68	593,84	593,26	593,18	593,12	592,75	592,48	592,11	592,11	592,16	592,28	592,48
12	596,29	596,60	596,61	596,84	596,87	596,88	596,86	596,79	596,89	597,00	597,12	597,84
13	591,79	591,41	591,14	590,65	589,96	589,90	589,69	589,77	589,79	589,80	589,83	589,85
14	589,96	589,88	589,71	589,55	589,57	589,48	589,51	589,43	589,43	589,40	589,20	588,96
15	588,63	588,88	589,50	590,05	590,88	591,69	592,40	592,89	593,14	593,98	594,20	594,96
16	596,07	595,70	595,31	594,13	593,41	593,02	592,02	591,45	590,84	590,30	590,08	589,89
17	587,75	587,58	587,19	587,02	586,56	585,95	585,28	584,45	584,08	583,41	583,22	582,55
18	591,88	592,00	592,13	592,28	592,60	592,96	593,06	593,56	593,92	594,04	594,24	594,32
19	596,02	596,06	596,09	596,11	596,14	596,15	596,48	596,69	596,71	597,12	596,67	596,73
20	595,76	595,77	595,90	596,02	596,18	596,47	596,65	597,14	597,55	598,08	598,60	598,67
21	604,46	604,80	604,82	604,98	605,11	605,49	605,03	606,19	606,46	606,62	606,62	606,68
22	604,81	604,15	603,06	602,36	601,81	600,82	599,91	599,32	598,95	598,47	598,46	597,98
23	598,38	598,84	598,87	599,19	599,72	600,22	600,60	601,17	601,66	601,89	602,50	602,61
24	603,78	603,60	603,53	603,26	602,69	602,37	602,12	602,63	601,96	601,98	601,02	600,93
25	596,06	595,79	595,22	595,05	594,88	594,54	594,40	594,00	593,84	593,62	593,29	592,89
26	590,48	590,40	590,33	590,67	590,78	591,19	591,40	591,65	592,06	592,38	592,71	593,09
27	593,92	593,26	592,97	592,38	591,60	591,20	591,00	590,34	590,12	589,35	588,95	588,36
28	585,76	585,79	585,80	585,91	586,02	586,03	587,08	587,32	587,48	587,56	587,86	588,06

Baromètre à $13\frac{01}{3}$ R. **MARS.** Demi-lignes russes ou anglaises.

Date.	0h	1h	2h	3h	4h	5h	6h	7h	8h	9h	10h	11h
1	588,18	588,20	588,22	588,33	588,64	588,74	588,69	588,68	588,62	588,79	588,72	588,73
2	584,52	584,26	583,96	583,60	583,33	583,13	582,77	582,43	582,23	582,16	581,96	581,87
3	584,13	584,57	585,20	585,96	586,50	586,90	587,50	587,79	588,08	588,50	588,93	589,22
4	592,58	592,65	592,57	592,79	592,91	593,19	593,31	593,49	594,09	594,30	594,55	594,91
5	600,16	600,84	601,14	601,21	601,66	601,73	601,54	601,48	600,89	600,49	599,84	599,56
6	603,10	603,14	603,16	603,16	603,06	602,86	602,85	602,76	602,36	602,10	601,74	604,57
7	602,75	603,35	603,76	604,18	604,70	605,26	606,09	606,47	606,88	607,32	607,94	608,38
8	611,10	610,72	610,23	609,91	609 16	608,64	608,14	607,74	607,05	606,78	606,13	605,86
9	605,09	604,75	604,37	604,15	604,01	604,02	603,88	603,83	603,86	603,94	603,87	603,81
10	604,34	604,26	604,29	604,27	604,27	604,33	604,43	604,42	604,44	604,45	604,58	604,60
11	604,46	604,29	604,03	603,46	603,09	602,67	602,55	602,26	601,78	601,29	601,00	600,42
12	595,16	594,88	594,82	594,64	594,68	594,68	594,62	594,76	594,76	594,77	594,77	594,70
13	592,83	592,64	592,24	591,96	591,58	591,48	591,12	590,74	590,06	589,56	588,76	587,79
14	584,46	584,26	584,13	584,11	583,96	584,06	584,06	584,14	584,35	584,56	584,58	584,60
15	588,83	588,93	589,55	589,87	590,10	590,74	591,30	591,59	591,99	592,30	592,43	592,98
16	595,92	596,24	596,58	596,83	597,29	597,64	597,98	598,14	598,80	599,03	599,59	600,03
17	602,28	602,07	601,53	601,20	601,02	600,87	600,44	600,19	599,93	599,56	599,22	599,06
18	594,77	594,73	594,77	594,71	594,69	594,87	594,99	595,06	595,11	595,18	595,33	595,55
19	600,77	600,84	601,31	601,55	601,73	601,96	602,24	602,57	602,61	602,76	602,81	602,93
20	604,48	604,46	604,41	604,58	604,64	604,89	605,47	605,58	605,81	606,04	606,14	606,49
21	605,45	604,77	603,87	603,47	602,79	602,04	601,36	600,66	600,04	599,64	599,17	598,70
22	599,82	600,42	600,93	601,43	602,08	602,48	603,14	603,54	603,97	604,22	604,55	605,08
23	608,85	608,97	609,15	609,61	609,62	609,66	609,64	609,85	609,90	610,03	610,16	610,43
24	609,21	608,94	608,66	608,46	607,93	607,63	607,47	607,40	607,46	607,48	607,50	607,83
25	610,15	610,15	610,39	610,43	610,37	610,48	210,14	610,44	610,60	610,85	611,03	611,07
26	611,61	611,29	610,83	610,16	609,89	609,50	608,48	608,65	608,28	607,81	607,27	606,69
27	601,06	600,95	600,51	600,46	600,28	600,23	600,04	599,97	599,60	599,50	599,10	599,02
28	596,33	596,10	595,85	595,44	598,28	595,03	595,04	595,39	594,73	594,49	594,22	594,04
29	590,92	590,76	590,72	590,78	590,71	590,73	590,98	591,42	592,00	592,22	592,54	592,75
30	592,91	592,53	592,29	592,65	592,36	594,20	594,71	595,42	596,15	596,80	597,44	597,76
31	599,87	599,95	599,96	599,84	599,52	598,96	598,75	598,33	597,86	597,06	596,47	595,70

AVRIL.

1	590,80	590,93	591,05	591,19	591,29	592,09	592,03	592,03	591,80	591,52	591,24	591,24
2	598,43	598,78	599,13	599,31	599,48	599,60	599,64	599,56	599,30	599,21	599,23	598,97
3	595,34	595,26	594,97	594,79	594,74	594,56	594,94	594,49	594,73	594,76	594,81	594,95
4	597,72	597,85	598,07	598,20	598,33	598,52	598,63	598,86	598,90	598,95	599,00	599,04
5	602,14	602,41	602,43	602,51	602,43	602,61	602,93	603,32	603,41	603,46	603,60	603,66
6	602,66	602,39	601,84	601,47	601,01	600,47	600,11	599,60	599,26	598,88	598,69	598,29
7	596,80	596,81	596,63	596,36	596,03	595,84	595,37	595,01	594,80	594,12	593,33	592,77
8	583,72	583,45	583,39	583,13	582,93	582,96	583,04	583,07	583,09	583,09	583,32	583,34
9	586,64	587,06	587,18	587,43	587,56	587,79	588,23	588,30	588,42	588,44	588,55	588,59
10	591,57	591,70	591,94	591,99	592,12	592,14	592,28	592,36	592,39	592,27	592,18	592,09
11	592,56	592,64	592,59	592,66	592,76	592,80	592,77	592,64	592,54	592,52	592,50	592,43
12	593,61	593,59	593,47	593,41	593,17	593,13	593,14	593,24	593,21	593,14	593,06	592,89
13	594,68	595,02	595,20	595,22	595,37	595,40	595,54	595,92	595,92	595,92	595,94	596,15
14	596,10	595,98	595,79	595,66	595,49	595,46	595,54	595,51	595,52	595,44	595,40	595,44
15	597,38	597,45	597,87	597,94	598,22	598,47	599,15	599,45	599,73	599,89	599,84	599,88
16	602,22	602,07	602,19	602,44	602,54	602,60	603,01	603,17	603,19	603,25	603,33	603,44
17	600,92	600,35	599,80	599,14	598,66	598,10	597,50	597,05	596,86	596,50	596,32	596,25
18	595,82	595,62	595,51	595,45	595,44	595,34	595,42	595,43	595,42	595,44	595,50	595,52
19	598,49	598,56	598,63	598,66	598,62	598,63	598,65	598,70	598,79	598,79	598,92	598,84
20	601,16	601,39	601,50	601,75	601,88	601,88	601,65	601,62	601,59	601,72	602,12	602,26
21	603,74	603,72	603,75	603,71	603,69	603,92	604,29	604,66	604,84	605,29	605,45	605,56
22	608,39	608,42	608,33	608,32	608,29	608,32	608,44	608,50	608,65	608,68	608,73	609,06
23	609,33	609,03	608,87	608,43	608,18	607,56	607,46	607,40	607,38	607,28	606,72	606,56
24	606,67	606,75	606,85	606,93	606,96	607,04	607,08	607,29	607,30	607,34	607,34	607,35
25	606,40	606,29	606,20	606,16	606,12	606,15	606,15	606,25	606,23	506,06	606,10	606,14
26	606,23	606,22	606,24	606,30	606,29	606,31	606,72	606,77	607,06	607,09	607,23	607,46
27	607,54	607,43	607,26	607,01	606,90	606,63	606,44	606,53	506,46	606,49	606,54	606,56
28	606,19	506,31	606,21	606,17	606,15	606,16	606,23	606,33	606,38	606,63	606,66	606,79
29	607,98	607,90	608,05	607,95	607,96	608,01	607,99	608,04	608,09	608,12	608,24	608,24
30	608,38	608,26	608,17	608,14	607,94	607,95	607,92	608,02	608,07	608,02	607,95	607,99

Baromètre à $13^{\circ}\frac{1}{4}$ R. **MARS.** Demi-lignes russes ou anglaises.

Date.	12h	13h	14h	15h	16h	17h	18h	19h	20h	21h	22h	23h
1	588,52	588,53	588,15	587,96	587,68	587,24	586,93	586,83	586,34	585,86	585,48	585,00
2	581,87	581,70	581,53	581,25	581,76	582,14	582,28	582,39	582,46	582,68	583,11	583,73
3	589,41	589,65	590,01	590,44	590,97	591,32	592,08	592,55	592,72	592,72	592,63	592,55
4	595,52	595,94	596,17	596,50	596,83	597,27	597,69	597,92	598,36	598,97	599,47	599,97
5	599,74	599,98	600,50	601,74	602,16	602,36	603,12	603,03	602,97	602,82	602,83	602,86
6	601,41	601,33	601,36	601,38	601,38	601,24	601,48	601,67	601,67	601,97	602,09	602,33
7	608,84	608,97	609,50	609,86	610,30	610,48	610,68	610,88	610,99	611,28	611,29	611,26
8	605,69	605,61	605,43	605,15	605,15	605,13	605,35	605,35	605,44	605,46	605,46	605,48
9	603,68	603,51	603,44	603,47	603,50	603,52	603,63	603,74	603,79	604,31	604,31	604,41
10	604,63	604,75	604,86	604,86	604,87	604,88	604,85	604,96	604,96	605,06	604,96	604,85
11	599,76	599,18	598,61	598,14	597,36	597,17	597,06	596,60	596,14	595,74	595,36	595,18
12	594,73	594,64	594,45	594,36	594,29	594,19	594,07	594,06	593,97	593,69	593,49	593,23
13	587,18	586,49	586,21	585,86	585,37	585,16	585,08	584,99	584,88	584,91	584,82	584,63
14	584,72	585,07	585,19	585,33	585,35	585,57	586,30	586,82	587,06	587,49	588,11	588,33
15	593,23	593,46	593,69	593,82	593,95	594,15	594,60	595,06	595,18	595,45	595,74	596,08
16	600,37	600,57	600,82	601,05	601,50	601,60	601,57	602,07	602,27	602,26	602,42	602,36
17	598,70	598,62	598,06	597,60	597,13	596,73	596,11	595,76	595,58	595,35	595,11	594,88
18	596,18	596,61	596,83	597,24	597,60	597,88	598,27	598,27	599,34	599,78	600,38	600,57
19	603,20	603,33	603,54	603,81	604,04	604,21	604,44	604,50	604,40	604,43	604,49	604,46
20	606,95	607,00	607,13	607,17	607,23	607,23	607,26	607,17	607,17	607,09	606,69	605,99
21	598,14	597,74	597,28	597,30	597,20	597,15	597,44	597,72	597,80	598,18	598,70	599,43
22	605,55	605,79	606,13	606,57	606,80	607,30	607,95	608,21	608,51	608,83	608,81	608,89
23	610,57	610,60	610,54	610,50	610,33	610,73	610,96	611,16	610,81	610,52	609,98	609,75
24	608,08	608,09	608,12	608,14	608,48	609,02	609,29	609,29	609,33	609,90	610,09	610,56
25	611,41	611,57	611,51	611,86	612,08	612,02	612,00	612,06	612,17	612,17	612,07	611,82
26	606,15	605,70	604,82	604,46	604,00	603,63	603,10	602,90	602,37	602,09	602,04	601,64
27	598,65	598,36	598,29	598,01	597,84	597,66	597,86	597,85	597,83	597,63	597,32	596,91
28	593,77	593,39	592,94	592,68	592,50	592,28	592,02	591,82	591,62	591,33	591,20	591,06
29	593,09	593,22	593,46	593,58	593,62	593,58	593,94	594,02	594,02	593,79	593,52	592,97
30	597,97	598,20	598,26	598,29	598,38	598,25	598,59	599,20	599,51	599,90	600,05	600,30
31	594,73	593,55	592,66	591,68	590,99	590,49	590,06	590,06	590,19	590,42	590,55	590,68

AVRIL.

1	591,26	591,29	591,42	591,76	591,98	593,17	594,12	595,14	595,87	596,49	597,39	598,10
2	598,54	597,82	597,45	596,98	596,61	596,36	596,39	596,14	595,97	595,77	595,57	595,46
3	594,86	595,18	595,20	595,31	595,63	596,01	596,14	596,36	596,65	596,84	597,02	597,43
4	599,21	599,44	599,48	599,52	599,87	600,12	600,46	600,92	601,02	601,26	601,54	601,65
5	603,86	603,86	604,03	604,02	603,92	603,86	603,75	603,54	603,57	603,49	603,29	602,96
6	597,84	597,66	597,37	597,28	597,21	597,07	596,94	596,88	596,97	596,93	596,92	596,80
7	591,72	591,04	590,18	589,00	588,12	587,16	586,42	585,74	585,20	584,92	584,39	583,89
8	583,46	583,59	583,83	584,06	584,18	584,24	585,09	585,52	585,71	585,99	586,50	586,73
9	588,70	588,85	588,97	589,19	589,42	589,88	590,21	590,39	590,92	591,02	591,30	591,57
10	591,92	591,94	591,84	591,66	591,61	591,58	592,03	592,52	592,62	592,57	592,56	592,56
11	592,12	592,19	592,26	592,22	592,21	592,26	592,74	592,74	592,83	592,90	593,27	593,43
12	592,65	592,58	592,42	592,55	592,45	592,44	592,49	592,83	593,15	593,74	594,08	594,35
13	596,28	596,31	596,36	596,29	596,32	596,29	596,26	596,26	596,42	596,42	596,43	596,32
14	595,17	595,20	595,14	595,18	595,22	595,39	596,19	596,26	596,53	596,91	597,21	597,25
15	600,05	600,26	600,30	600,40	600,44	600,54	600,74	601,04	601,24	601,42	601,58	601,77
16	603,28	603,46	603,47	603,50	603,53	603,52	603,36	603,13	602,81	602,29	601,78	601,25
17	596,35	596,37	596,38	596,31	596,20	596,16	595,67	595,68	595,80	595,88	595,86	595,81
18	595,43	595,46	595,69	595,71	595,96	596,36	596,65	597,15	597,54	597,93	598,20	598,37
19	598,85	598,86	599,01	599,14	599,46	599,54	599,59	600,16	600,29	600,53	600,74	600,94
20	602,31	602,36	602,38	602,53	602,66	602,82	603,12	603,33	603,41	603,59	603,66	603,82
21	605,79	606,22	606,33	606,70	606,77	607,19	607,49	607,70	607,90	607,99	608,09	608,19
22	609,20	609,25	609,28	609,12	609,06	609,02	609,26	609,46	609,48	609,48	609,48	609,34
23	606,36	606,29	606,11	605,89	605,93	606,13	606,16	606,17	606,17	606,37	606,37	606,47
24	607,29	607,34	607,36	607,17	607,07	606,95	607,04	606,95	606,86	606,76	606,66	606,53
25	606,00	606,03	605,97	605,93	605,94	606,05	606,17	606,29	606,40	606,36	606,36	606,31
26	607,48	607,63	607,68	607,68	607,66	607,70	608,13	608,13	608,11	608,09	608,11	608,03
27	606,59	606,51	606,52	606,45	606,42	606,46	606,47	606,47	606,47	606,47	606,57	606,43
28	606,83	606,84	606,89	606,85	606,88	607,05	607,36	607,59	607,78	607,96	607,94	607,89
29	608,54	608,58	608,60	608,51	608,49	608,84	608,75	608,75	608,65	608,64	608,62	608,56
30	607,94	607,75	607,36	607,38	607,34	607,33	607,14	607,05	606,85	606,53	606,42	606,04

Baromètre à $13^{\circ}\frac{1}{3}$ R. **Mai.** Demi-lignes russes ou anglaises.

Date.	0h	1h	2h	3h	4h	5h	6h	7h	8h	9h	10h	11h
1	605,52	605,03	604,54	603,70	603,24	602,60	601,81	601,14	600,54	600,05	599,18	598,71
2	594,92	594,52	594,08	594,92	594,92	594,94	594,88	594,85	594,93	594,94	594,98	594,69
3	594,55	594,65	594,68	594,92	594,96	594,99	594,96	595,02	595,03	594,74	594,65	594,56
4	596,85	596,88	596,98	597,09	597,22	597,26	597,40	597,60	597,66	597,78	597,80	597,82
5	597,48	597,08	596,87	596,85	596,85	596,66	596,54	596,45	596,41	596,26	596,07	595,88
6	596,72	596,75	596,67	596,84	597,04	597,29	597,26	597,20	597,16	596,96	596,60	596,30
7	593,84	593,96	594,16	594,36	594,67	594,96	595,02	595,26	595,50	595,74	595,76	595,78
8	598,58	598,79	599,14	599,27	599,35	599,43	599,78	599,88	599,96	600,20	600,22	600,53
9	601,77	601,70	601,61	601,42	601,37	601,10	601,22	601,11	601,00	600,90	600,74	600,47
10	598,06	598,02	597,87	597,48	597,39	597,23	597,21	597,18	597,20	597,03	596,64	596,37
11	596,48	596,61	596,82	596,84	596,84	596,97	596,87	596,96	596,88	596,88	596,90	596,85
12	598,08	598,18	598,24	598,24	598,26	598,27	598,18	598,21	598,21	598,10	598,11	598,13
13	597,71	597,74	597,66	597,68	597 60	597,58	597,50	597,51	597,54	597,54	597,54	597,46
14	597,16	597,16	597,16	597,07	597,13	597,06	596,94	596,85	596,87	596,78	596,70	596,72
15	598,58	598,69	598,78	598,98	599,20	599,32	599,45	599,74	599,95	600,05	600,06	600,19
16	600,25	600,26	600,26	600,26	600,16	599,96	599,82	599,78	599,83	599,86	599,88	599,82
17	598,51	598,51	598,49	598,49	598,79	598,82	598,52	598,54	598,48	598,49	598,40	598,42
18	599,78	599,76	599,81	599,84	599,92	600,12	600,28	600,56	600,91	600,95	601,16	601,17
19	603,36	603,38	603,38	603,38	603,38	603,41	603,45	603,56	603,83	604,16	604,26	604,36
20	605,65	605,66	605,57	605,57	605,60	605,56	605,65	605,66	605,81	605,81	605,81	605,82
21	604,33	604,00	603,79	603,60	603,51	603,42	603,33	603,28	603,41	603,43	603,47	603,49
22	602,79	602,60	602,60	602,64	602,70	602,70	602,75	602,81	602,96	603,20	603,42	603,45
23	604,46	604,50	604,58	604,58	604,55	604,55	604,39	604,36	604,37	604,51	604,65	604,87
24	605,34	605,23	605,02	604,77	604,72	604,62	604,72	604,78	604,85	604,88	604,90	604,94
25	605,04	604,72	604,55	604,32	604,20	603,90	603,67	603,42	603,39	603,34	603,24	603,18
26	601,18	600,86	600,40	600,05	599,70	599,50	599,43	599,47	599,25	599,07	598,78	598,59
27	595,78	595,38	595,11	595,32	595,52	595,25	595,27	595,30	595,22	595,32	595,52	595,66
28	593,80	593,55	593,60	593,73	593,70	593,70	593,43	593,46	593,50	593,52	593,54	593,34
29	594,01	594,30	594,28	594,24	594,42	594,26	594,18	594,31	594,43	594,79	595,11	595,43
30	596,60	596,76	596,85	596,88	597,31	597,55	598,00	598,23	598,26	598,51	598,74	598,87
31	599,53	599,50	600,08	600,17	600,16	600,18	600,24	600,26	600,09	600,02	599,95	599,96

Juin.

1	600,72	600,65	600,48	600,54	600,66	600,68	600,70	600,11	599,32	598,33	597,54	597,04
2	595,95	596,45	596,75	597,16	597,58	597,99	598,18	598,49	598,90	599,11	599,43	599,64
3	602,31	602,20	602,12	602,08	602,11	602,01	601,84	601,62	601,54	601,54	601,45	601,25
4	599,10	599,05	598,63	598,32	598,12	597,84	597,58	597,39	597,29	597,21	596,93	596,84
5	597,58	598,08	598,58	598,59	598,79	598,79	598,81	598,83	598,84	598,85	598,95	598,96
6	602,12	601,99	601,85	601,80	601,74	601,70	601,57	601,62	601,68	601,61	601,42	601,42
7	600,23	600,03	599,67	599,51	599,19	599,09	599,33	599,36	599,41	599,42	599,15	599,15
8	598,42	598,34	599,16	598,78	598,98	598,99	599,01	599,59	599,99	600,21	600,22	599,82
9	598,89	598,70	598,63	598,41	598,10	597,93	597,78	597,92	598,15	598,38	598,40	598,44
10	600,74	600,44	600,37	600,35	600,07	600,03	599,79	599,85	599,85	599,89	599,92	599,84
11	599,59	599,57	599,42	599,33	599,72	599,93	600,24	600,44	600,85	601,35	601,46	601,57
12	603,01	602,75	602,56	602,60	602,51	602,42	602,24	602,18	602,12	602,24	602,35	602,35
13	601,84	601,73	601,59	601,57	601,56	601,56	601,64	602,00	602,14	602,19	602,42	602,44
14	603,98	603,78	603,75	603,75	603,75	603,75	603,84	604,20	604,57	604,60	604,92	605,03
15	603,85	603,68	603,24	602,85	602,38	601,93	601,60	601,45	601,31	601,02	600,85	600,46
16	597,01	596,61	596,61	596,75	596,77	596,72	596,55	596,60	596,61	596,73	596,76	596,69
17	595,29	595,00	594,79	594,25	593,75	593,66	593,40	592,85	592,59	592,22	592,14	592,24
18	595,86	595,87	596,03	596,11	596,16	596,28	596,58	596,60	596,62	596,67	596,81	596,93
19	596,32	596,32	596,32	596,35	596,32	596,23	596,09	595,93	595,97	595,98	596,19	596,20
20	597,56	597,69	597,74	598,01	598,01	598,01	598,40	598,53	598,81	598,84	598,86	598,90
21	598,78	598,50	598,01	597,79	597,49	597,29	597,20	597,21	597,15	596,88	596,92	596,92
22	595,69	595,28	595,15	595,09	595,06	594,86	594,89	594,87	594,79	594,71	594,84	594,85
23	594,53	594,49	594,49	594,46	594,38	594,27	594,29	594,63	594,97	594,99	595,21	595,22
24	595,92	595,59	595,48	595,33	595,23	595,26	595,48	595,58	595,59	595,81	595,82	595,92
25	595,84	595,72	595,82	595,32	595,22	595,17	595,41	595,43	595,18	595,01	594,95	594,69
26	592,11	592,11	592,01	591,98	591,94	591,98	592,03	592,07	592,10	592,25	592,46	592,47
27	593,08	593,16	593,18	593,21	593,21	593,21	593,23	593,25	593,27	593,29	593,29	593,30
28	594,17	594,18	594,37	594,36	594,35	594,32	594,30	594,34	594,38	594,51	594,75	594,76
29	595,62	595,64	595,60	595,55	595,36	595,24	595,16	595,07	595,12	595,06	595,07	594,98
30	591,95	591,49	591,17	590,96	590,78	590,50	590,33	590,54	590,76	590,77	590,80	590,80

Baromètre à $13^{\circ}\frac{1}{3}$ R. **Mai.** Demi-lignes russes ou anglaises.

Date.	12h	13h	14h	15h	16h	17h	18h	19h	20h	21h	22h	23h
1	597,34	596,18	595,40	595,42	595,42	595,44	595,36	595,32	595,14	594,94	594,93	594,77
2	594,61	594,44	594,26	593,88	593,83	593,68	593,78	593,76	593,78	594,09	594,08	594,46
3	594,48	594,49	594,50	594,61	594,96	595,44	595,65	595,92	596,12	596,54	596,65	596,75
4	597,86	597,78	597,82	597,86	597,86	597,77	597,71	597,82	597,90	597,90	597,78	597,79
5	595,91	595,83	595,76	595,58	595,77	596,05	595,87	595,87	596,08	596,20	596,48	596,46
6	595,93	595,64	595,17	594,77	594,37	594,15	593,92	593,92	593,95	593,96	593,85	593,70
7	595,90	595,92	596,02	596,40	596,50	596,51	596,83	597,33	597,61	597,81	597,93	598,24
8	600,58	600,59	600,64	600,84	601,14	601,39	601,57	601,85	601,96	602,06	601,85	601,85
9	600,27	600,02	599,93	599,34	599,25	599,11	598,98	598,78	598,68	598,67	598,57	598,37
10	596,08	596,02	596,04	596,08	596,06	596,00	596,01	595,90	595,86	595,85	595,86	596,07
11	596,92	596,92	596,83	596,73	597,03	596,94	596,96	597,04	597,09	597,36	597,63	597,70
12	598,16	597,97	597,78	597,59	597,38	597,36	597,36	597,36	597,36	597,36	597,47	594,48
13	597,48	597,50	597,42	597,34	597,25	597,13	596,97	596,97	596,96	597,16	597,16	597,16
14	596,58	596,49	596,40	596,33	596,33	596,43	596,90	597,26	597,51	597,99	598,28	598,48
15	600,30	600,42	600,47	600,38	600,30	600,21	600,31	600,35	600,24	600,26	606,18	600,25
16	599,58	599,30	599,16	598,97	598,90	598,78	598,67	598,58	598,61	598,61	598,61	598,61
17	598,46	598,44	598,67	598,47	598,70	598,68	598,63	598,66	599,06	599,20	599,38	599,56
18	601,20	601,32	601,36	601,68	601,88	602,11	602,37	602,66	602,86	602,96	603,25	603,34
19	604,47	604,59	604,60	604,71	604,82	604,97	605,16	605,46	605,46	605,56	605,66	605,65
20	605,84	605,44	605,28	605,20	605,10	605,10	605,10	605,28	604,96	604,98	604,70	604,70
21	603,40	603,32	603,23	603,23	603,12	603,10	603,08	603,18	603,18	603,17	603,12	602,99
22	603,68	603,78	604,01	604,16	604,16	604,17	604,17	604,17	604,13	604,08	604,17	604,25
23	605,27	605,27	605,30	605,20	605,31	605,41	605,41	605,41	605,51	605,57	605,58	605,40
24	604,97	604,99	604,80	604,85	604,96	605,17	605,28	605,66	605,63	605,61	605,47	605,23
25	603,20	603,13	602,86	602,79	602,70	602,60	602,56	602,56	602,32	601,96	601,74	601,60
26	598,42	598,14	597,96	597,69	597,59	597,49	597,26	597,14	596,71	596,50	596,35	596,11
27	595,76	595,67	595,48	595,28	595,28	595,08	594,90	594,89	594,59	594,36	594,24	594,13
28	593,34	592,96	591,46	591,16	591,16	591,36	591,78	591,88	592,89	593,16	593,52	593,69
29	595,65	595,45	595,47	595,50	595,61	595,71	595,43	596,02	596,22	596,50	596,30	596,36
30	598,94	598,95	598,96	599,01	599,14	599,24	599,45	596,62	599,71	599,89	599,68	599,56
31	600,10	600,12	600,13	600,16	600,18	600,29	600,48	600,58	600,76	601,03	601,13	601,07

Juin.

1	596,28	595,48	594,89	594,70	594,40	594,10	593,70	593,69	593,80	593,80	594,48	595,32
2	599,94	600,13	600,58	600,75	600,98	601,38	601,79	601,88	602,05	602,30	602,38	602,31
3	601,28	601,19	601,10	600,90	600,80	600,79	600,56	600,16	599,94	599,80	599,64	599,22
4	596,63	596,93	596,94	596,95	596,97	596,94	596,57	596,54	597,07	597,14	597,18	597,45
5	599,30	599,71	600,02	600,25	600,56	600,79	601,09	601,41	601,52	601,92	601,91	602,11
6	601,44	601,46	601,38	601,29	600,20	600,42	600,59	600,93	601,10	601,09	600,97	600,66
7	598,77	598,68	598,59	598,69	598,69	598,69	598,76	598,83	598,97	598,93	598,88	598,89
8	599,67	599,57	599,58	598,68	599,68	599,67	599,63	599,62	599,58	599,36	599,22	599,07
9	598,94	599,34	599,36	599,68	600,21	600,46	600,42	600,52	600,70	600,76	600,75	600,61
10	600,02	600,05	600,07	600,08	600,08	600,02	599,93	599,86	599,84	599,74	599,69	599,55
11	601,82	602,05	602,06	602,27	602,48	602,68	602,87	603,05	603,15	603,35	603,31	603,27
12	602,37	602,19	602,19	602,20	602,21	602,21	602,21	602,20	602,28	602,25	602,23	602,06
13	602,49	602,55	602,68	602,69	602,61	602,71	603,11	603,25	603,45	603,75	603,74	604,02
14	604,98	604,91	604,92	604,93	604,93	604,95	604,95	604,95	604,93	604,71	604,48	604,13
15	600,16	599,78	599,31	598,93	598,63	598,23	598,06	597,86	597,44	597,30	597,15	596,81
16	597,07	597,47	596,89	596,90	596,90	596,90	596,92	596,72	596,39	596,15	595,93	595,58
17	592,40	592,31	592,23	592,33	592,83	593,53	593,93	594,73	595,21	595,60	595,75	595,93
18	596,99	597,10	597,13	597,14	597,16	597,17	597,18	597,17	596,92	596,79	596,58	596,45
19	596,14	596,06	596,09	596,11	596,08	596,06	596,46	596,56	596,55	597,00	597,27	597,44
20	599,00	599,23	599,25	599,36	599,58	599,58	599,59	599,58	599,46	599,34	599,10	598,86
21	596,93	596,96	596,77	596,78	596,58	596,47	596,38	596,36	596,33	596,29	596,06	595,84
22	595,15	595,17	594,99	595,01	594,93	594,83	594,83	594,81	594,69	594,54	594,69	594,67
23	595,37	595,48	595,59	595,59	595,59	595,59	595,68	595,58	595,69	595,81	595,91	595,91
24	595,92	595,97	595,97	595,95	595,94	596,03	596,13	596,22	596,18	596,16	596,13	595,89
25	594,20	594,00	593,52	593,33	593,05	592,75	592,71	592,70	592,57	592,74	592,83	592,84
26	592,47	592,49	592,40	592,31	592,32	592,42	592,55	592,62	592,79	592,87	593,07	593,16
27	593,31	593,33	593,33	593,25	593,25	593,25	593,43	593,52	593,52	593,80	593,89	593,89
28	595,25	595,29	595,40	595,41	595,42	595,52	595,62	595,62	595,79	595,96	595,84	595,68
29	594,89	594,61	594,34	594,15	594,05	593,75	593,51	593,30	593,08	592,96	592,64	592,18
30	590,71	590,72	590,73	590,73	590,83	590,95	591,32	591,45	591,45	591,45	591,75	591,85

Baromètre à $13\frac{1}{3}$° R. **JUILLET.** Demi-lignes russes ou anglaises.

Date.	0h	1h	2h	3h	4h	5h	6h	7h	8h	9h	10h	11h
1	592,14	592,16	592,56	592,86	592,57	592,69	593,21	593,25	593,64	593,66	593,67	593,77
2	594,73	594,32	593,84	593,73	593,27	593,49	593,41	593,02	593,33	593,65	593,16	592,85
3	595,77	595,81	596,11	596,13	596,22	596,41	596,52	596,95	597,26	597,86	598,16	598,17
4	600,43	600,38	600,41	600,62	600,72	600,72	600,70	600,63	600,59	600,72	600,93	601,04
5	601,72	601,64	601,60	601,47	601,50	601,44	601,37	601,42	601,43	601,44	601,47	601,42
6	601,20	601,20	601,12	601,10	601,09	601,07	601,26	601,30	601,33	601,47	601,58	601,58
7	602,59	602,59	602,57	602,57	602,57	602,57	602,60	602,85	603,01	603,34	603,35	603,46
8	604,86	604,70	604,49	604,25	604,16	604,16	603,93	603,80	603,82	603,73	603,57	603,55
9	603,55	603,49	603,41	603,40	603,50	603,51	603,47	603,46	603,51	603,61	603,74	603,72
10	602,15	601,75	601,53	601,30	601,02	601,02	600,78	600,75	600,70	600,73	600,76	600,67
11	599,95	599,75	599,53	599,33	599,13	599,13	599,06	599,01	598,98	599,00	599,00	599,01
12	598,34	598,28	598,21	598,10	598,00	597,90	597,86	597,93	597,96	598,06	598,11	598,16
13	597,50	597,32	597,08	596,87	596,66	596,57	596,42	596,25	596,00	595,95	595,88	595,78
14	593,36	593,40	593,42	593,21	593,10	592,94	592,48	592,18	591,91	591,72	591,63	591,44
15	590,70	590,80	590,79	590,79	590,79	590,79	590,82	590,82	590,74	590,65	590,55	590,55
16	591,02	590,97	590,95	590,83	591,02	591,02	591,41	591,42	591,55	591,58	591,60	591,81
17	593,74	594,06	594,20	594,16	594,26	594,21	594,25	594,30	594,34	594,37	594,28	594,60
18	595,02	594,92	594,90	594,88	594,97	594,97	594,94	594,95	594,79	594,66	594,39	594,30
19	588,21	588,32	588,02	588,08	588,32	588,42	588,72	588,85	588,89	588,72	588,73	588,75
20	591,61	591,80	591,81	591,97	591,96	592,46	592,53	592,69	592,95	593,16	593,28	593,39
21	594,19	593,64	592,84	592,26	591,84	591,16	590,41	589,92	588,96	588,26	587,48	586,49
22	589,71	589,81	589,93	590,03	590,06	589,79	589,59	589,35	589,35	589,26	588,97	588,88
23	588,48	588,67	588,94	588,96	589,07	588,99	589,09	589,09	589,11	589,32	589,42	589,73
24	592,06	592,07	592,07	592,01	592,33	592,69	592,88	592,90	593,13	593,45	593,77	593,99
25	596,50	596,23	597,05	597,01	597,14	597,44	598,22	598,21	598,27	598,79	598,61	598,73
26	599,48	599,48	599,23	598,74	598,60	598,51	598,54	598,57	598,49	598,30	598,10	597,71
27	595,04	594,84	594,86	594,60	594,45	594,38	594,21	594,03	593,54	593,14	592,94	592,94
28	591,99	591,99	591,96	591,74	591,74	591,98	592,05	591,96	592,01	592,06	591,96	591,88
29	593,68	593,98	594,11	594,29	594,53	594,65	594,79	594,85	594,98	595,09	595,11	595,12
30	596,55	596,64	596,64	596,61	596,61	596,74	596,63	596,67	596,60	596,52	596,53	596,45
31	593,56	593,49	593,51	593,53	593,34	593,22	593,28	593,35	593,41	593,43	593,63	593,65

AOÛT.

1	593,40	593,50	593,69	593,67	593,89	593,90	593,86	593,99	594,11	594,12	594,23	594,37
2	596,62	597,14	597,33	597,45	597,39	597,49	597,53	597,56	597,57	597,59	597,60	597,57
3	602,12	602,31	602,41	602,36	602,75	602,96	602,82	602,88	603,05	603,18	603,28	603,38
4	603,93	603,85	603,64	603,51	603,39	603,11	603,21	603,22	603,33	603,36	603,27	603,31
5	602,53	602,27	602,13	601,85	601,64	601,44	601,52	601,62	601,75	601,78	601,80	601,81
6	601,37	601,28	601,29	601,27	601,26	601,26	601,70	601,45	601,36	601,39	601,59	601,71
7	602,20	602,08	602,03	602,08	602,08	602,01	602,18	602,48	602,90	603,11	603,55	603,79
8	604,41	604,40	604,30	604,10	604,03	604,03	604,03	604,05	604,14	604,31	604,38	604,47
9	603,80	603,71	603,53	603,41	603,38	603,25	603,15	603,13	603,15	603,30	603,43	603,63
10	602,40	602,34	602,13	602,16	602,10	601,91	601,91	601,86	601,71	601,67	601,64	601,60
11	600,22	600,09	600,00	600,00	600,06	600,14	600,35	600,63	600,63	600,86	601,18	601,23
12	601,73	601,67	601,43	601,52	601,52	601,52	601,65	601,68	601,78	601,82	601,64	601,97
13	601,64	601,48	601,43	601,45	601,50	601,66	601,68	602,07	602,07	602,08	602,08	602,10
14	604,07	604,18	604,19	604,31	604,35	604,57	604,53	604,49	604,52	604,54	604,56	604,90
15	606,18	606,18	605,93	605,80	606,00	606,13	605,95	605,95	606,00	606,00	606,18	606,50
16	607,19	607,19	606,94	606,94	606,94	606,90	606,87	606,98	607,01	607,21	607,24	607,37
17	607,02	606,88	606,64	606,60	606,50	606,24	606,16	606,12	606,14	605,96	605,79	605,82
18	604,23	604,05	603,83	603,63	603,53	603,45	603,55	603,53	603,37	603,21	603,12	602,94
19	602,72	602,63	602,63	602,43	602,21	602,33	602,26	602,38	602,43	602,43	602,54	602,74
20	603,81	603,89	603,60	603,56	603,49	603,43	603,56	603,65	603,70	603,73	603,80	603,80
21	603,95	603,69	603,66	603,52	603,42	603,45	603,56	603,53	603,56	603,57	603,63	603,65
22	604,34	604,19	604,08	603,97	603,87	603,79	603,80	603,89	603,93	604,15	604,30	604,34
23	604,44	604,28	604,14	604,12	604,01	603,89	603,89	603,96	604,01	604,05	604,08	604,03
24	604,31	604,31	604,13	604,08	604,18	604,22	604,45	604,53	604,90	604,92	604,83	605,09
25	606,05	605,88	606,09	605,96	606,08	606,33	606,51	606,60	606,83	606,92	607,13	607,14
26	607,86	607,59	607,51	607,22	607,25	607,36	607,34	607,43	607,54	607,49	607,45	607,41
27	606,14	605,85	605,47	605,40	605,04	604,90	604,49	604,43	604,17	604,07	604,08	604,01
28	603,24	602,91	602,73	602,66	602,52	602,57	602,53	602,54	602,46	602,26	602,27	602,08
29	599,46	599,46	599,41	599,36	599,28	599,28	599,29	599,41	599,43	599,44	599,45	599,48
30	598,82	598,48	598,36	598,31	597,75	597,88	597,59	597,39	597,40	597,12	597,12	597,52
31	598,62	598,32	598,17	597,92	597,74	597,48	597,40	597,31	597,43	596,87	596,39	596,30

Baromètre à $13^{o}\frac{1}{3}$ R. **JUILLET.** Demi-lignes russes ou anglaises.

Date.	12h	13h	14h	15h	16h	17h	18h	19h	20h	21h	22h	23h
1	594,09	594,51	594,55	594,56	594,76	594,86	594,95	595,05	595,13	594,92	594,82	594,83
2	593,12	593,22	593,52	593,53	593,83	594,02	594,25	594,65	594,70	595,17	595,46	595,45
3	598,57	598,91	599,22	599,53	599,53	599,93	599,85	599,83	599,80	599,86	600,24	600,41
4	601,15	601,14	601,29	601,50	601,71	601,94	601,66	601,74	601,82	601,81	601,91	601,91
5	601,48	601,34	601,29	601,17	601,15	601,09	601,16	601,18	601,24	601,32	601,28	601,24
6	601,63	601,70	601,71	601,71	601,70	602,08	602,43	602,51	602,77	602,72	602,61	602,56
7	603,72	603,83	603,97	604,20	604,30	604,42	604,61	604,61	604,38	604,76	604,85	604,62
8	603,49	603,30	603,19	603,00	603,00	602,99	603,09	603,15	603,21	603,46	603,44	603,43
9	603,65	603,68	603,68	603,59	603,59	603,59	603,59	603,29	603,08	602,85	602,73	602,52
10	600,69	600,71	600,62	600,63	600,63	600,64	600,55	600,45	600,32	600,18	600,07	600,03
11	599,06	599,07	598,97	598,88	598,88	598,88	598,88	598,87	598,83	598,81	598,77	598,75
12	598,12	598,11	598,11	598,11	598,11	598,11	598,01	598,00	597,97	597,94	597,90	597,86
13	595,52	595,45	595,27	595,07	594,97	594,77	594,47	594,16	593,92	593,90	593,68	593,56
14	591,23	590,94	590,76	590,58	590,58	591,19	590,40	590,40	590,40	590,59	590,59	590,59
15	590,25	590,06	589,96	589,96	589,96	589,76	589,86	589,96	589,96	590,05	590,25	590,72
16	591,81	591,91	591,92	591,94	591,94	592,04	592,61	592,70	593,17	593,45	593,63	593,79
17	594,55	594,56	594,57	594,49	594,49	594,59	594,67	595,19	595,17	595,26	595,33	595,19
18	594,38	594,16	593,76	593,47	593,18	592,99	592,68	591,88	591,08	590,18	589,56	588,88
19	588,77	588,78	588,58	588,57	588,99	589,10	589,41	589,41	589,63	590,11	590,77	591,33
20	593,81	593,82	593,83	593,84	594,04	594,24	594,44	594,43	594,81	594,79	594,67	594,52
21	585,79	585,39	585,09	585,00	585,62	585,93	586,15	586,68	587,18	587,84	588,61	589,38
22	588,87	588,68	588,51	588,42	588,43	588,42	588,21	588,29	588,39	588,49	588,49	588,48
23	590,29	590,50	590,71	591,13	591,21	591,51	591,81	592,00	592,20	592,31	592,39	592,16
24	593,99	594,01	594,12	594,42	594,52	594,92	595,13	595,32	595,96	596,03	596,19	596,33
25	598,75	598,87	598,99	599,61	599,71	599,80	599,59	599,76	599,71	599,76	599,73	599,59
26	597,81	597,52	596,83	596,74	596,54	596,54	596,34	596,11	595,98	595,72	595,71	595,41
27	592,85	592,67	592,47	592,47	592,37	592,27	592,25	592,25	592,25	592,22	592,05	591,96
28	591,89	592,00	591,81	591,84	592,04	592,05	591,96	592,27	592,47	592,86	593,16	593,37
29	595,28	595,29	595,30	595,30	595,30	595,30	595,40	595,70	595,80	596,08	596,05	596,27
30	596,07	595,78	595,39	595,21	594,71	594,49	594,42	594,14	594,13	593,91	593,75	593,50
31	593,68	593,69	593,71	593,72	593,63	593,54	593,42	593,13	593,35	593,31	593,29	593,30

AOÛT.

1	594,45	594,58	594,60	594,61	594,91	595,01	595,21	595,51	595,90	596,09	596,33	596,52
2	598,50	598,91	598,92	599,23	599,45	600,03	600,15	600,45	601,02	601,30	601,74	601,90
3	603,48	603,60	603,72	603,75	603,97	604,08	604,35	604,31	604,29	604,44	604,40	604,23
4	603,31	603,33	603,35	603,27	603,28	603,29	603,39	603,28	603,15	603,08	602,96	602,83
5	601,75	601,76	601,68	601,78	601,72	601,86	601,76	601,60	601,55	601,54	601,39	601,33
6	601,77	601,76	601,66	601,68	601,80	601,91	601,98	602,06	602,01	602,25	602,22	602,17
7	603,81	603,97	604,05	604,07	604,31	604,51	604,57	604,77	604,65	604,71	604,59	604,61
8	604,47	604,54	604,48	604,48	604,51	604,49	604,38	604,29	604,10	603,92	603,87	603,73
9	603,63	603,51	603,42	603,76	603,68	603,45	603,29	603,11	603,04	602,83	602,66	602,59
10	601,45	601,13	600,90	600,59	600,51	600,53	600,58	600,48	600,51	600,52	600,36	600,36
11	601,24	601,35	601,40	601,43	601,45	601,51	601,65	601,78	601,79	601,86	601,82	601,84
12	601,70	601,70	601,64	601,60	601,59	601,98	602,14	602,14	601,84	601,64	601,89	601,99
13	602,20	602,21	602,30	602,50	602,80	603,10	603,19	603,31	603,50	603,78	603,85	604,03
14	604,91	605,02	605,03	605,13	605,33	605,35	605,33	605,62	605,77	606,02	606,08	606,10
15	606,64	606,76	606,77	606,98	607,00	607,21	607,10	607,08	607,17	607,25	607,20	607,14
16	607,50	607,51	607,52	607,66	607,67	607,67	607,63	607,62	607,60	607,65	607,59	607,55
17	605,74	605,55	605,37	605,27	605,28	605,19	605,18	605,17	604,93	604,88	604,86	604,77
18	602,78	602,71	602,43	602,44	602,35	602,45	602,53	602,52	602,68	602,73	602,80	602,78
19	602,93	602,95	603,18	603,19	603,31	603,61	603,76	603,83	603,99	604,17	604,05	603,97
20	603,81	603,81	603,84	603,96	603,96	603,96	604,01	604,10	604,14	604,09	604,07	603,98
21	603,67	603,70	603,94	603,99	604,19	604,31	604,29	604,26	604,19	604,48	604,43	604,43
22	604,51	604,55	604,58	604,61	604,66	604,66	604,81	604,97	604,99	604,93	604,76	604,71
23	604,17	604,19	604,23	604,27	604,29	603,39	604,37	604,44	604,51	604,43	604,47	604,35
24	605,13	605,18	605,29	605,46	605,49	605,50	605,64	605,69	605,92	605,84	606,17	606,29
25	607,15	607,18	607,19	607,34	607,45	607,58	607,58	607,85	608,13	608,10	607,94	608,00
26	607,30	607,31	607,33	607,24	607,25	607,26	607,17	607,15	607,03	606,88	606,67	606,41
27	604,00	603,82	603,26	603,37	603,47	603,47	603,08	603,07	603,16	603,33	603,33	603,44
28	601,83	601,65	601,46	601,47	601,08	600,79	600,68	600,38	600,38	600,19	599,89	599,73
29	599,48	599,49	599,40	599,41	599,41	599,33	599,21	599,11	599,10	599,08	598,99	598,98
30	597,74	597,96	598,17	598,30	598,50	598,70	598,89	598,86	599,35	599,31	599,24	598,95
31	595,91	595,41	595,53	595,34	595,35	595,15	594,97	594,94	595,21	595,08	594,81	594,57

Baromètre à $13\frac{0}{3}$ R. **SEPTEMBRE.** Demi-lignes russes ou anglaises.

Date.	0h	1h	2h	3h	4h	5h	6h	7h	8h	9h	10h	11h
1	594,61	594,70	594,40	594,20	593,78	593,52	593,51	593,43	593,24	592,85	592,46	592,26
2	592,77	592,80	593,09	593,25	593,31	593,36	593,39	593,33	593,34	593,37	593,38	593,39
3	594,61	594,80	594,79	594,90	594,95	595,01	595,16	595,18	595,23	595,14	594,94	594,85
4	591,42	591,17	591,23	591,15	591,10	591,04	590,99	590,90	590,94	590,84	590,84	590,84
5	592,78	592,74	592,92	593,13	593,14	593,25	593,58	593,78	593,78	593,78	593,59	593,69
6	594,06	594,05	594,04	594,04	594,04	594,26	594,18	594,18	594,08	593,99	593,99	594,29
7	595,33	595,33	595,44	595,55	595,56	595,61	595,70	595,80	595,80	595,81	595,81	595,94
8	597,19	597,09	597,06	596,99	596,93	596,97	597,13	597,14	597,25	597,36	597,48	597,48
9	597,70	597,72	597,80	597,65	597,65	597,83	597,97	598,03	598,05	598,05	598,06	598,18
10	601,02	601,08	601,14	601,17	601,20	601,63	602,04	602,36	602,38	602,39	602,50	602,72
11	604,55	604,64	604,79	604,94	605,20	605,38	605,45	605,80	605,83	605,95	605,96	606,18
12	607,64	607,49	607,33	607,33	607,43	607,54	607,61	607,76	607,79	607,80	607,73	607,75
13	607,20	607,23	607,12	607,15	607,19	607,14	607,16	607,18	607,21	607,23	607,14	607,05
14	606,43	606,22	606,20	606,11	606,26	606,32	606,43	606,49	606,52	606,53	606,65	606,78
15	608,29	607,73	607,80	607,64	607,59	607,68	607,73	607,80	607,82	608,03	608,24	608,37
16	609,70	609,82	609,63	609,43	609,48	609,62	609,77	610,01	610,15	610,16	610,28	610,30
17	611,17	611,03	611,09	611,15	611,19	611,27	611,31	611,47	611,51	611,51	611,53	611,85
18	611,38	611,09	611,11	610,91	610,81	610,52	610,54	610,54	610,44	610,44	610,35	610,25
19	608,21	607,90	607,56	607,07	606,92	606,71	606,45	606,37	606,31	606,12	606,03	605,85
20	605,41	605,43	605,23	605,13	605,04	604,88	604,88	604,78	604,69	604,72	604,62	604,53
21	602,52	602,11	601,66	601,33	601,06	600,73	600,66	600,38	600,31	600,02	599,72	599,34
22	595,93	595,83	595,70	595,90	596,00	596,07	596,47	596,59	596,92	597,12	597,43	597,64
23	601,09	600,95	601,00	600,97	600,99	601,05	601,07	601,09	601,11	600,93	600,97	600,77
24	595,84	595,54	595,14	594,64	594,64	594,35	594,36	594,26	594,38	593,98	593,49	592,80
25	584,63	584,04	583,96	584,27	584,37	584,79	585,09	585,72	586,12	586,63	586,95	587,37
26	589,31	589,42	589,48	589,32	589,33	589,34	589,47	589,49	589,39	589,30	589,21	589,11
27	590,39	590,81	591,03	591,05	591,29	591,61	591,89	592,02	592,09	592,18	592,18	592,08
28	590,72	590,69	590,71	590,72	590,83	590,94	591,53	591,87	591,87	592,08	592,28	592,68
29	595,90	596,02	596,05	596,11	596,13	596,35	596,56	596,54	596,74	596,74	596,74	596,84
30	597,05	596,93	596,91	596,73	596,78	596,64	596,59	596,42	596,45	596,26	596,17	595,87

OCTOBRE.

1	590,69	590,50	590,10	589,61	589,42	589,24	589,04	588,74	588,45	588,15	587,57	587,57
2	588,09	588,01	587,66	587,68	587,42	586,91	586,58	586,15	585,85	585,17	584,66	584,47
3	587,86	588,07	588,23	588,45	588,78	589,12	589,33	589,45	589,57	589,66	589,67	589,80
4	590,79	590,79	590,84	590,95	591,18	591,31	591,24	591,43	591,53	591,56	591,56	591,57
5	593,72	593,88	593,88	594,00	594,36	594,48	594,58	594,76	594,76	594,79	594,72	594,73
6	596,28	596,38	596,78	597,11	597,62	597,98	598,18	598,65	598,75	598,95	599,06	599,36
7	600,50	600,19	599,97	599,38	599,00	598,73	598,19	597,78	597,21	596,53	595,84	594,94
8	584,59	584,59	584,39	584,39	584,10	584,04	583,84	583,64	583,55	583,35	583,15	582,95
9	575,68	575,48	575,40	575,92	577,23	578,35	579,78	581,06	581,90	582,73	583,44	584,16
10	586,86	586,49	586,23	586,05	585,58	585,38	584,99	584,99	585,10	585,22	585,52	585,94
11	593,44	593,70	593,82	593,93	594,38	594,69	594,99	595,19	595,44	595,76	595,77	595,68
12	594,81	594,44	593,79	592,92	591,92	591,14	590,04	588,77	587,42	585,94	585,14	584,25
13	586,94	587,75	588,31	588,90	589,63	589,62	589,70	589,83	589,83	589,75	589,66	589,37
14	590,58	590,67	590,68	590,99	591,03	591,35	591,35	591,36	591,18	591,11	591,03	590,95
15	589,36	589,28	589,20	589,35	589,58	589,78	589,92	589,97	590,20	590,22	590,33	590,65
16	592,56	592,56	592,58	592,51	592,71	592,86	592,80	592,79	592,99	593,00	593,22	593,34
17	594,74	594,76	595,06	595,14	595,26	595,38	595,73	595,93	596,00	595,99	596,39	596,39
18	598,48	598,68	598,98	599,29	599,94	600,30	600,69	600,70	600,83	600,83	600,83	600,83
19	596,12	595,44	594,44	593,28	592,39	591,54	590,80	590,10	589,42	588,73	587,87	586,82
20	590,26	591,00	591,73	592,39	592,81	593,72	594,24	594,84	595,26	595,84	596,27	596,52
21	600,78	600,65	600,75	600,72	600,78	600,82	600,80	600,66	600,66	600,48	600,20	600,11
22	601,91	601,84	601,85	601,87	601,88	601,86	601,74	601,74	601,56	601,48	601,18	600,91
23	598,31	598,12	597,94	597,64	597,36	596,96	596,24	595,95	595,65	595,34	594,85	594,36
24	587,81	587,62	587,32	586,85	586,75	585,91	585,74	586,03	586,04	586,16	586,36	586,48
25	588,34	587,16	587,19	587,64	587,94	588,64	589,27	589,93	590,73	591,04	591,54	591,66
26	595,46	595,66	595,58	595,89	596,27	596,39	596,34	596,43	596,65	596,59	596,60	596,51
27	595,84	595,86	596,19	596,59	597,09	597,46	598,02	598,62	599,13	599,63	600,14	600,47
28	603,64	603,56	603,29	603,30	603,20	603,03	603,12	603,32	603,42	603,42	603,33	603,34
29	603,62	603,43	603,24	603,28	603,19	603,13	603,12	603,12	603,12	603,12	603,03	602,95
30	604,42	604,74	604,77	604,85	605,15	605,43	605,61	605,71	605,82	605,83	605,84	606,14
31	607,43	607,21	607,13	607,02	606,94	606,82	606,74	606,75	606,69	606,32	606,23	606,15

Baromètre à $13\frac{01}{3}$ R. **SEPTEMBRE.** Demi-lignes russes ou anglaises.

Date.	12h	13h	14h	15h	16h	17h	18h	19h	20h	21h	22h	23h
1	592,09	591,79	591,81	591,72	591,62	591,62	591,62	591,72	591,70	591,82	591,84	592,32
2	593,38	593,49	593,40	593,30	593,32	593,33	593,44	593,54	593,58	593,74	594,22	594,44
3	594,55	594,25	594,06	593,56	593,16	593,06	592,66	592,65	592,34	592,14	591,87	591,56
4	590,98	590,99	591,00	591,11	591,12	591,12	591,41	591,81	592,06	592,12	592,24	592,43
5	593,59	593,50	593,51	593,52	593,62	593,61	593,59	593,58	593,66	593,74	593,73	593,75
6	594,28	594,19	594,09	594,10	594,20	594,50	594,64	594,82	594,81	595,08	595,15	595,33
7	596,06	596,07	596,07	596,07	596,16	596,26	596,46	596,54	596,68	596,84	596,84	596,97
8	597,51	597,62	597,65	598,16	598,17	598,07	598,04	597,92	597,90	597,86	597,74	597,70
9	598,31	598,54	598,65	598,67	598,78	599,08	599,50	599,78	600,15	600,29	600,69	600,86
10	602,96	603,17	603,17	603,29	603,29	603,40	603,42	603,40	603,57	604,21	604,46	604,41
11	606,21	606,24	606,27	606,28	606,38	606,58	606,88	607,08	607,07	607,12	607,71	607,61
12	607,76	607,78	607,80	607,91	607,91	608,02	608,02	608,10	608,05	607,89	607,56	607,46
13	607,06	606,96	606,77	606,69	606,59	606,59	606,49	606,46	606,41	606,38	606,40	606,38
14	606,98	606,99	607,00	607,03	607,05	607,24	607,25	607,34	607,89	608,14	608,09	607,90
15	608,42	608,64	608,75	608,67	608,70	608,92	609,12	609,20	609,55	609,72	609,67	609,68
16	610,32	610,33	610,34	610,36	610,36	610,47	610,77	611,07	611,07	611,17	611,16	611,20
17	611,67	611,60	611,51	611,52	611,52	611,53	611,56	611,46	611,67	611,68	611,68	611,68
18	610,14	610,05	609,95	609,97	609,68	609,68	609,70	609,38	609,37	609,13	608,92	608,67
19	605,67	605,38	605,19	605,12	605,12	605,13	605,15	605,15	605,14	605,14	605,14	605,13
20	604,43	604,33	604,24	604,03	603,94	603,74	603,75	603,76	603,65	603,54	603,29	602,75
21	598,96	598,76	598,38	597,99	597,60	597,39	597,10	596,72	596,62	596,49	596,35	596,22
22	597,74	598,26	598,59	598,80	599,12	599,24	599,74	600,14	600,54	600,59	600,89	600,94
23	600,39	600,10	599,52	599,22	598,83	598,53	598,02	597,73	597,64	597,24	596,84	596,43
24	592,29	591,70	591,11	590,72	589,95	589,26	588,58	587,58	587,18	586,60	585,80	585,13
25	587,47	587,69	587,79	587,79	587,90	588,03	588,03	588,14	588,34	588,52	588,81	588,91
26	589,01	588,93	588,94	588,85	588,75	588,75	588,95	589,38	589,46	589,66	589,73	590,03
27	591,98	591,79	591,79	591,69	591,59	591,41	591,41	591,33	591,13	590,83	590,82	590,72
28	592,79	592.89	593,00	593,10	593,33	593,83	594,52	594,82	595,03	595,43	595,52	595,57
29	596,87	596,87	596,88	596,89	596,89	596,87	597,14	597,24	597,43	597,43	597,42	597,35
30	595,57	595,28	594,90	594,41	594,12	594,12	593,67	593,07	592,49	591,89	591,59	590,99

OCTOBRE.

1	587,57	587,58	587,48	587,68	587,70	587,82	588,02	588,04	588,04	588,04	588,03	587,99
2	584,27	584,27	584,37	584,40	584,61	584,60	585,68	586,18	586,55	586,76	587,16	587,37
3	589,83	589,84	589,86	589,99	590,03	590,25	590,35	590,38	590,58	590,59	590,69	590,68
4	591,59	591,60	591,64	591,48	592,05	592,16	592,30	592,41	592,51	593,00	593,20	593,20
5	594,85	594,88	594,89	594,90	594,92	594,94	595,15	595,35	595,35	595,55	595,95	595,96
6	599,68	600,00	600,22	600,46	600,70	600,60	600,67	600,76	600,95	600,96	600,86	600,70
7	593,44	592,27	590,99	589,52	588,34	587,54	586,50	585,96	585,36	584,87	584,67	584,67
8	582,68	582,07	581,57	580,89	580,87	579,38	578,37	578,03	577,49	576,88	576,38	576,18
9	585,02	585,43	585,74	586,25	586,56	586,86	587,17	587,37	587,49	587,48	587,39	587,12
10	586,19	586,65	587,38	587,90	588,12	589,05	590,20	590,87	591,62	592,20	592,89	593,00
11	595,63	595,52	595,34	595,35	595,35	595,42	595,48	595,44	595,60	595,57	595,47	595,24
12	583,25	583,36	583,28	583,29	583,20	583,65	583,74	583,74	584,03	584,73	585,23	585,94
13	588,61	587,93	587,46	587,06	587,07	587,47	587,80	588,17	588,43	588,74	589,37	589,98
14	590,52	590,33	590,25	590,07	589,55	589,60	589,60	589,60	589,62	589,62	589,52	589,34
15	590,58	590,60	590,73	591,16	591,28	591,48	591,66	592,04	592,25	592,35	592,45	592,56
16	593,44	593,54	593,76	593,88	593,90	594,00	594,04	590,34	594,53	594,63	594,74	594,75
17	596,52	596,50	596,55	596,55	596,56	596,58	597,09	597,37	597,67	597,77	598,16	598,49
18	600,74	600,44	600,35	600,06	599,76	599,56	599,19	598,76	598,39	598,20	597,37	596,60
19	586,44	586,04	585,76	585,69	585,71	585,73	586,22	586,67	587,26	587,86	588,44	589,24
20	596,84	597,17	597,58	597,80	598,14	598,34	599,22	599,54	600,12	600,12	600,59	600,53
21	600,06	600,07	600,08	600,21	600,34	600,50	600,80	600,98	601,09	601,30	601,59	601,70
22	600,64	600,29	600,00	599,91	599,73	599,62	599,38	599,25	599,14	599,04	598,94	598,85
23	593,58	592,79	592,41	591,86	591,48	590,67	590,04	589,42	589,02	588,55	588,06	587,80
24	586,67	586,90	587,14	587,36	587,58	588,09	588,55	589,17	589,48	589,76	589,54	589,46
25	592,36	592,36	592,57	593,07	593,29	593,60	593,70	594,02	594,37	594,51	594,63	594,76
26	596,21	596,22	596,04	596,06	595,97	595,67	595,70	595,62	595,73	595,73	595,75	595,85
27	600,98	601,59	602,12	602,53	602,84	602,90	603,25	603,68	602,79	603,99	604,00	604,00
28	602,35	603,37	603,39	603,40	603,42	603,44	603,56	603,66	603,67	603,68	603,68	603,69
29	602,86	602,79	602,82	602,73	602,64	602,78	603,41	603,66	603,98	604,09	604,59	604,58
30	606,15	606,37	606,49	606,53	606,94	607,05	607,33	607,46	607,64	608,04	607,94	607,62
31	606,04	606,05	605,98	605,89	605,91	605,91	605,98	606,25	606,25	606,42	606,38	606,46

Baromètre à $13\frac{0}{3}$ R. **NOVEMBRE.** Demi-lignes russes ou anglaises.

Date.	0h	1h	2h	3h	4h	5h	6h	7h	8h	9h	10h	11h
1	606,62	606,42	606,45	606,72	606,77	606,62	606,43	606,24	606,02	606,07	606,08	605,99
2	605,11	605,11	605,02	604,99	605,03	605,85	605,85	605,87	605,90	605,93	605,94	605,95
3	606,64	606,65	606,75	606,76	606,78	606,85	607,32	607,73	607,83	608,04	608,17	608,39
4	610,63	610,68	610,79	610,92	610,92	611,18	611,27	611,37	611,58	611,58	611,71	611,83
5	612,20	612,22	612,14	612,15	612,16	612,05	612,00	612,02	611,80	611,52	611,53	611,54
6	609,49	609,09	608,80	608,63	608,36	608,05	607,79	607,62	607,34	607,04	606,66	606,38
7	603,31	602,83	602,46	602,38	602,17	601,63	601,14	600,84	600,65	600,16	599,58	599,21
8	594,08	594,41	594,44	594,55	594,66	594,73	594,79	594,89	594,90	594,92	594,93	594,94
9	593,08	592,70	592,41	592,16	591,83	591,77	591,49	591,39	591,39	591,43	591,74	591,94
10	591,62	591,64	591,84	592,16	592,36	592,59	593,07	593,69	593,92	594,02	594,44	594,59
11	598,79	599,10	599,63	600,05	600,35	600,72	600,93	601,34	601,66	601,97	602,10	602,42
12	602,94	602,94	602,98	603,21	603,34	603,34	603,59	603,80	604,12	604,34	604,54	604,66
13	607,39	607,73	608,04	608,19	608,21	608,31	608,46	608,56	608,63	608,69	608,73	608,77
14	609,34	609,36	609,39	609,60	609,83	609,77	609,92	609,92	609,74	609,75	609,58	609,80
15	607,59	607,22	607,15	607,08	606,90	606,80	606,55	606,30	606,14	606,04	605,76	605,73
16	604,21	604,05	604,04	603,99	603,89	603,88	603,70	603,67	603,78	603,79	603,80	603,65
17	603,31	603,35	603,57	603,59	603,49	603,46	603,36	603,46	603,78	603,83	603,94	604,07
18	604,57	604,39	604,45	604,58	604,70	604,74	604,68	604,84	604,98	604,98	605,01	604,97
19	606,07	606,21	606,26	606,39	606,49	606,64	606,60	606,91	606,93	606,94	606,95	607,01
20	606,95	606,67	606,51	606,33	606,07	606,00	605,80	605,41	605,24	605,14	605,04	604,97
21	604,57	604,32	604,08	603,81	603,54	603,52	603,35	603,14	602,77	602,58	602,42	602,25
22	599,52	599,04	599,10	598,57	597,96	597,56	597,21	597,23	594,83	593,86	592,59	591,22
23	579,98	580,33	580,94	582,16	583,28	584,56	585,74	586,94	588,26	589,19	590,35	591,17
24	593,16	593,11	592,46	592,17	591,49	591,12	589,91	589,21	588,22	587,13	586,45	586,16
25	596,70	597,41	597,67	598,18	598,33	598,72	598,94	598,99	599,14	599,54	599,75	599,94
26	601,78	601,99	602,24	602,47	602,67	602,83	603,11	603,18	603,10	603,11	603,17	603,19
27	599,30	598,32	597,36	596,46	595,74	594,93	594,48	593,68	592,99	592,48	592,21	592,15
28	591,04	590,75	590,46	590,28	590 06	589,90	589,79	589,58	589,58	589,48	589,49	589,54
29	593,79	594,24	594,85	595,48	595,99	596,63	597,03	597,63	598,52	599,00	599,63	600,24
30	605,79	605,81	605,93	606,16	606,18	606,35	606,49	606,66	606,57	606,58	606,63	606,67

DÉCEMBRE.

1	606,21	606,15	606,37	606,42	606,42	606,61	606,74	606,76	606,89	607,09	607,16	607,18
2	608,07	607,89	607,59	607,50	607,50	607,28	607,15	606,73	606,52	606,02	605,66	605,32
3	598,05	597,09	596,11	595,66	594,92	594,19	593,49	592,89	592,50	592,24	592,25	592,08
4	590,39	590,15	590,15	589,98	590,19	590,58	590,76	591,27	591,23	592,24	592,67	593,23
5	598,61	598,63	598,56	598,09	597,94	597,75	597,42	597,27	596,77	596,52	595,34	594,65
6	583,86	583,65	583,45	583,28	583,11	582,98	582,82	582,80	582,70	582,71	582,52	582,13
7	585,19	585,55	585,87	586,29	586,56	586,79	586,68	586,97	587,16	587,28	587,30	587,30
8	584,75	584,28	584,00	583,72	583,40	582,94	582,48	582,26	582,15	581,86	581,69	581,62
9	586,80	587,33	588,08	588,69	589,20	590,03	590,26	590,58	591,20	591,72	592,34	592,54
10	599,46	599,89	600,41	600,86	601,37	601,82	602,37	602,65	602,81	603,13	603,15	603,17
11	600,13	599,87	599,51	599,08	598,74	598,64	598,53	598,32	598,22	598,43	598,56	598,58
12	596,73	596,34	596,04	596,05	596,56	596,63	596,76	597,15	597,87	598,08	598,42	598,54
13	599,49	599,02	598,95	598,78	598,38	598,04	597,70	597,52	597,16	597,22	597,04	596,76
14	591,12	591,15	591,16	591,57	591,57	592,07	591,35	591,03	590,34	589,55	588,56	587,38
15	569,21	570,83	571,86	572,60	572,62	573,04	573,24	573,72	573,95	574,58	574,83	574,94
16	576,54	576,65	576,76	577,31	577,36	577,36	577,36	577,53	577,68	578,00	578,13	578,20
17	578,65	579,16	579,87	580,40	581,04	581,82	582,44	583,22	583,82	584,34	585,06	585,78
18	594,75	595,26	595,63	596,28	597,00	597,38	597,34	597,00	597,04	596,75	596,31	595,46
19	591,12	592,47	593,38	594,29	595,13	595,99	596,49	596,83	597,02	597,23	597,66	597,88
20	600,92	600,89	600,83	600,96	601,40	601,44	601,77	602,00	602,21	602,42	602,68	602,81
21	606,06	606,41	606,75	607,10	607,43	608,02	608,24	608,33	608,54	608,69	608,72	608,79
22	606,84	606,36	606,20	606,16	605,99	605,70	605,47	605,47	605,28	605,28	605,23	604,97
23	600,09	599,64	599,15	598,76	598,51	598,01	597,82	597,62	597,51	597,41	597,42	597,34
24	600,92	601,42	601,93	602,14	602,18	602,19	602,63	602,84	602,85	602,66	602,18	601,94
25	596,96	597,17	597,68	597,90	598,22	598,83	598,98	599,69	600,44	600,84	601,17	601,59
26	602,18	602,24	602,14	601,97	601,88	601,80	601,71	601,21	600,96	600,73	600,64	600,36
27	601,94	601,87	601,60	601,35	601,00	600,74	600,76	600,44	600,39	600,34	600,24	600,16
28	595,30	594,65	594,36	594,17	593,90	594,02	594,23	594,89	595,37	596,27	596,67	596,77
29	593,20	593,44	593,72	594,16	594,38	594,41	594,86	594,65	594,65	594,65	594,55	594,42
30	592,28	592,32	592,34	592,34	592,36	591,96	591,04	590,32	589,43	588,53	588,16	588,08
31	593,10	593,61	593,92	594,31	594,44	594,59	594,85	595,25	595,55	595,67	595,71	595,73

Baromètre à $13^{o}\frac{1}{3}$ R. **NOVEMBRE.** Demi-lignes russes ou anglaises.

Date.	12h	13h	14h	15h	16h	17h	18h	19h	20h	21h	22h	23h
1	605,90	605,92	605,64	605,64	605,52	605,62	605,64	605,63	605,29	605,28	605,67	605,25
2	606,08	606,21	606,13	606,04	606,15	606,01	605,98	606,17	606,39	606,38	606,49	606,59
3	608,60	608,64	608,65	608,66	608,68	608,79	609,75	610,12	610,42	610,42	610,62	610,62
4	611,87	611,78	611,69	611,72	611,74	611,74	611,62	612,01	612,13	612,25	612,27	612,39
5	611,45	611,36	611,06	610,99	610,81	610,73	610,66	610,55	610,45	610,35	610,26	609,88
6	606,21	605,74	605,46	605,19	605,00	604,82	604,49	604,34	604,14	604,04	603,85	603,49
7	598,82	598,36	597,68	597,16	596,81	595,96	595,36	594,85	594,54	594,50	594,22	594,04
8	594,95	595,16	595,38	595,40	595,32	595,16	594,96	594,76	594,57	594,39	593,84	593,36
9	591,95	591,75	591,56	591,58	591,61	591,31	591,09	591,06	591,26	591,46	591,46	591,47
10	594,82	595,24	595,45	595,56	595,94	596,24	596,83	597,34	597,84	598,12	598,36	598,47
11	602,62	602,64	602,66	602,68	602,70	602,66	602,88	603,18	603,15	603,35	603,10	602,93
12	604,81	604,83	604,97	605,19	605,51	605,62	606,09	606,34	606,55	606,85	607,05	607,06
13	608,88	608,91	609,03	609,06	609,02	608,91	609,06	609,08	609,08	609,39	609,59	609,61
14	609,51	609,35	609,37	609,31	609,16	609,16	608,93	608,88	608,81	608,65	608,16	607,97
15	605,56	605,27	605,01	605,03	604,88	604,66	604,61	604,70	604,73	604,66	604,57	604,31
16	603,71	603,74	603,66	603,69	603,71	603,64	603,50	603,60	604,03	603,85	603,88	603,71
17	604,09	604,13	604,08	604,11	604,11	604,11	604,25	604,25	604,56	604,60	604,75	604,67
18	605,10	605,16	605,18	605,21	605,26	605,30	605,30	605,39	605,40	605,59	605,71	605,72
19	607,12	607,16	607,10	607,01	606,98	606,98	606,66	606,65	606,95	607,06	607,16	607,20
20	605,02	604,93	604,94	604,96	604,86	604,90	604,69	604,64	604,66	604,71	604,74	604,66
21	602,00	601,82	601,56	601,18	601,02	600,73	600,76	600,55	600,48	600,33	600,17	599,88
22	589,46	588,18	586,82	585,34	584,36	582,99	582,04	581,59	581,11	580,62	580,36	579,97
23	591,68	592,10	592,33	592,70	593,16	593,46	593,49	593,67	593,82	593,69	593,64	593,26
24	586,10	586,12	586,15	587,10	587,42	588,04	589,86	591,44	592,89	594,14	594,86	595,97
25	599,98	600,04	600,08	600,09	599,90	599,74	599,94	600,38	600,83	601,24	601,25	601,48
26	603,23	602,95	603,00	602,82	602,43	602,32	602,28	602,08	601,94	601,65	601,15	600,26
27	592,10	592,10	592,11	592,04	591,87	591,90	591,92	591,84	591,74	591,67	591,47	591,29
28	589,66	589,79	589,91	590,12	590,32	590,66	590,91	591,54	592,09	592,39	593,01	593,46
29	600,66	601,18	601,50	601,86	602,42	602,98	603,60	604,20	604,75	604,96	605,29	605,47
30	606,59	606,64	606,55	606,49	606,36	606,33	606,10	606,13	606,46	606,50	606,36	606,39

DÉCEMBRE.

1	607,20	607,42	607,42	607,73	607,86	607,93	608,08	608,17	608,13	608,09	608,22	608,19
2	604,48	603,65	603,40	602,93	602,35	601,90	601,29	600,98	600,41	599,83	599,09	598,53
3	591,62	591,58	591,59	591,70	591,82	591,83	591,71	591,34	591,31	591,36	591,16	590,88
4	594,26	594,91	595,66	596,08	596,51	596,78	597,28	597,53	597,63	598,63	598,63	598,86
5	594,05	592,86	591,99	591,59	589,53	588,37	587,19	586,66	585,95	585,14	584,54	584,14
6	582,36	582,40	582,40	582,42	582,65	582,69	582,81	582,84	583,19	583,72	584,24	584,66
7	587,55	587,16	587,19	587,00	586,82	586,66	586,38	586,19	586,20	586,13	585,54	584,95
8	581,73	581,84	582,10	582,32	582,63	583,06	583,57	584,22	584,93	585,55	585,86	586,48
9	593,09	593,80	594,22	594,65	595,17	595,88	596,52	596,91	597,60	598,33	598,93	599,04
10	603,28	603,32	603,24	602,98	603,03	602,96	602,42	602,04	601,66	601,43	601,02	600,72
11	598,64	598,74	598,99	598,82	598,75	598,65	598,45	598,38	598,16	598,16	597,77	597,20
12	599,13	599,26	599,69	599,84	599,84	600,13	600,24	600,22	600,14	600,16	600,14	599,97
13	596,35	596,18	596,08	595,50	595,02	594,40	594,08	593,66	593,50	593,00	591,94	591,85
14	585,60	584,43	582,04	580,16	578,26	576,23	574,66	573,26	572,68	571,83	570,75	569,67
15	575,44	575,47	575,50	575,11	575,04	575,01	575,44	575,62	575,92	576,34	576,37	576,37
16	578,36	578,50	578,53	578,48	578,45	578,30	577,80	577,62	577,49	577,43	577,42	577,55
17	586,93	587,96	588,52	589,14	589,76	590,46	590,89	591,69	592,44	593,05	593,06	594,29
18	594,07	592,20	590,52	589,24	588,48	588,00	588,00	588,08	588,27	588,53	588,93	590,10
19	598,04	598,25	598,40	598,52	598,82	599,06	599,56	599,80	600,58	600,40	600,96	601,01
20	602,93	602,99	603,13	603,17	603,20	603,30	603,79	604,14	604,50	605,16	605,48	605,63
21	608,86	608,89	608,92	608,86	608,71	608,53	608,47	608,12	607,92	607,73	607,74	607,10
22	604,74	604,69	604,55	603,99	603,59	603,07	602,59	602,14	602,04	601,57	601,17	600,77
23	597,26	597,27	597,29	597,42	597,64	597,82	598,17	598,52	598,87	599,38	599,78	600,19
24	601,56	601,50	600,81	600,33	599,67	599,09	598,12	597,44	597,05	596,70	596,62	596,57
25	601,70	601,83	601,88	601,90	601,91	602,01	602,08	602,15	602,38	602,49	602,48	602,46
26	600,42	600,84	600,95	601,16	601,18	601,32	601,36	601,42	601,77	602,07	602,18	602,01
27	600,01	599,94	599,66	599,28	599,20	598,61	598,32	598,07	597,63	597,34	596,52	595,85
28	596,92	597,44	597,46	597,19	596,62	595,24	594,46	593,65	593,39	593,24	593,14	593,18
29	593,94	593,66	593,57	593,52	593,44	593,06	592,44	592,36	592,22	592,22	592,33	592,56
30	588,12	588,24	588,24	588,25	588,40	588,89	589,34	590,10	590,34	591,06	591,59	592,22
31	595,66	595,68	595,70	595,33	595,18	595,50	595,46	595,62	595,66	595,68	595,38	595,19

Température de l'air. **JANVIER.** Thermomètre octogésimal.

Date.	0h	1h	2h	3h	4h	5h	6h	7h	8h	9h	10h	11h	12h	13h	14h	15h
1	— 3,6	— 3,6	— 4,1	— 4,1	— 4,2	— 4,2	— 4,3	— 4,2	— 4,5	— 4,7	— 5,1	— 5,1	— 4,9	— 4,4	— 4,6	— 5,1
2	— 7,1	— 7,5	— 7,6	— 7,7	— 8,1	— 8,9	— 8,8	— 9,6	—10,8	— 9,5	— 8,8	— 8,7	—10,1	—10,8	—11,5	—12,8
3	—11,0	—11,3	—11,4	—11,3	—10,5	— 9,4	— 8,7	— 7,8	— 7,0	— 6,7	— 5,8	— 8,2	— 8,5	— 9,0	—10,0	— 9,2
4	— 4,0	— 3,8	— 3,5	— 3,3	— 3,2	— 2,7	— 2,5	— 2,4	— 2,2	— 2,0	— 1,7	— 1,2	— 1,1	— 1,0	— 1,2	— 1,2
5	— 4,0	— 4,4	— 4,2	— 4,0	— 4,0	— 3,7	— 3,6	— 3,4	— 3,5	— 3,4	— 3,4	— 3,2	— 2,8	— 2,8	— 2,7	— 2,7
6	— 1,9	— 1,8	— 2,2	— 2,4	— 2,3	— 2,0	— 1,8	— 1,8	— 1,7	— 1,7	— 1,4	— 1,4	— 1,5	— 1,5	— 1,4	— 1,4
7	— 2,3	— 2,2	— 2,5	— 3,4	— 4,0	— 5,4	— 5,9	— 6,7	— 6,7	— 6,9	— 8,1	— 8,4	— 8,6	— 7,7	— 7,5	— 7,4
8	— 5,2	— 4,8	— 5,1	— 5,3	— 5,0	— 4,8	— 4,7	— 4,3	— 4,5	— 4,9	— 5,5	— 6,2	— 6,6	— 6,6	— 7,0	— 7,4
9	— 7,0	— 6,6	— 6,5	— 6,5	— 6,4	— 6,2	— 5,8	— 5,3	— 4,4	— 3,6	— 2,6	— 2,0	— 0,9	— 0,6	— 0,8	— 0,4
10	+ 0,5	+ 0,2	+ 0,2	— 0,2	— 0,3	— 0,3	— 0,7	— 0,8	— 1,3	— 1,6	— 2,5	— 3,7	— 4,4	— 4,7	— 5,0	— 4,3
11	— 2,6	— 2,2	— 2,2	— 1,6	— 1,0	— 0,8	— 0,6	— 0,4	— 0,1	+ 0,4	+ 0,9	+ 1,5	+ 1,3	+ 1,2	+ 0,7	+ 0,8
12	+ 0,4	+ 0,3	+ 0,0	+ 0,1	+ 0,2	+ 0,2	+ 0,0	+ 0,2	+ 0,2	+ 0,2	+ 0,2	+ 0,0	— 0,2	— 1,2	— 2,5	— 2,2
13	+ 1,2	+ 1,2	+ 1,1	+ 1,4	+ 1,4	+ 1,6	+ 1,9	+ 2,1	+ 2,1	+ 2,0	+ 1,9	+ 1,9	+ 1,7	+ 1,6	+ 1,6	+ 1,6
14	+ 2,1	+ 2,1	+ 2,1	+ 1,8	+ 2,0	+ 1,9	+ 2,1	+ 2,2	+ 2,2	+ 2,2	+ 2,2	+ 2,2	+ 2,1	+ 2,1	+ 2,1	+ 2,2
15	+ 1,4	+ 1,3	+ 1,2	+ 1,0	+ 1,0	+ 0,6	+ 0,0	— 0,2	— 0,2	— 0,0	— 0,0	+ 0,1	— 0,2	— 0,3	— 0,6	— 0,7
16	— 0,4	— 0,1	+ 0,1	+ 0,2	+ 0,2	+ 0,0	— 0,2	— 0,1	+ 0,0	— 0,1	+ 0,1	+ 0,3	+ 0,5	+ 0,7	+ 0,7	+ 0,8
17	+ 2,2	+ 2,1	+ 2,1	+ 2,0	+ 2,0	+ 2,1	+ 1,8	+ 1,7	+ 1,5	+ 1,5	+ 1,5	+ 1,5	+ 1,6	+ 1,6	+ 1,3	+ 1,2
18	+ 0,0	— 0,3	+ 0,0	+ 0,1	+ 0,2	+ 0,5	+ 0,7	+ 0,8	+ 0,8	+ 0,7	+ 0,7	+ 0,7	+ 0,8	+ 0,7	+ 0,6	+ 0,4
19	+ 1,6	+ 1,8	+ 1,7	+ 1,3	+ 1,3	+ 1,3	+ 1,4	+ 2,1	+ 2,0	+ 1,9	+ 1,5	+ 1,4	+ 1,2	+ 1,2	+ 1,0	+ 0,7
20	+ 0,3	+ 0,6	+ 0,5	+ 0,4	+ 0,3	+ 0,3	+ 0,6	+ 0,6	+ 0,5	+ 0,6	+ 0,6	+ 0,5	+ 0,2	+ 0,2	+ 0,2	+ 0,2
21	+ 0,5	+ 0,5	+ 0,5	+ 0,5	+ 0,6	+ 0,6	+ 0,7	+ 0,7	+ 0,6	+ 0,5	+ 0,4	+ 0,4	+ 0,5	+ 0,5	+ 0,5	+ 0,6
22	+ 0,4	+ 0,5	+ 0,6	+ 0,6	+ 0,7	+ 0,7	+ 0,6	+ 0,4	+ 0,0	+ 0,2	+ 0,0	— 0,2	+ 0,1	— 0,1	— 0,1	— 0,2
23	+ 0,2	+ 0,2	+ 0,2	+ 0,2	+ 0,3	+ 0,2	+ 0,2	+ 0,1	+ 0,0	— 0,1	— 0,1	— 0,2	+ 0,1	+ 0,3	+ 0,4	+ 0,3
24	+ 1,1	+ 1,1	+ 1,0	+ 0,8	+ 0,5	— 0,2	— 0,3	+ 0,2	+ 0,4	+ 0,3	+ 0,3	+ 0,3	+ 0,2	+ 0,2	+ 0,2	+ 0,2
25	+ 0,3	+ 0,6	+ 0,5	+ 0,5	+ 0,4	+ 0,4	+ 0,5	+ 0,4	+ 0,3	+ 0,0	— 0,4	— 0,9	— 1,4	— 2,0	— 2,3	— 2,9
26	— 2,3	— 2,3	— 2,3	— 2,6	— 2,5	— 2,5	— 2,4	— 2,0	— 2,1	— 2,0	— 1,8	— 1,7	— 2,0	— 2,0	— 1,9	— 1,9
27	— 0,8	— 0,8	— 0,8	— 0,8	— 0,8	— 0,8	— 0,7	— 0,7	— 0,7	— 0,5	— 0,4	— 0,4	— 0,2	— 0,2	— 0,2	— 0,2
28	+ 0,0	+ 0,1	+ 0,4	+ 0,8	+ 1,0	+ 1,1	+ 1,2	+ 1,0	+ 1,3	+ 1,2	+ 1,2	+ 1,1	+ 1,3	+ 1,3	+ 1,2	+ 1,2
29	+ 1,5	+ 1,4	+ 1,0	+ 0,9	+ 0,7	+ 0,7	+ 0,4	+ 0,4	+ 0,5	+ 0,4	+ 0,1	+ 0,1	+ 0,3	+ 0,3	+ 0,3	+ 0,3
30	+ 0,2	+ 0,3	+ 0,0	— 0,3	— 0,5	— 0,8	— 0,7	— 0,6	— 0,6	— 0,6	— 0,4	— 0,4	— 0,6	— 0,6	— 0,8	— 0,8
31	— 1,4	— 1,9	— 2,6	— 3,4	— 4,0	— 4,3	— 4,6	— 5,0	— 5,6	— 5,9	— 6,5	— 6,6	— 6,8	— 6,8	— 6,8	— 6,8

FÉVRIER.

1	— 2,2	— 1,7	— 1,4	— 1,5	— 1,8	— 1,8	— 1,6	— 1,6	— 1,5	— 1,2	— 0,4	+ 0,1	+ 1,0	+ 1,4	+ 1,7	+ 1,5
2	+ 1,6	+ 1,8	+ 1,7	+ 1,6	+ 1,6	+ 1,4	+ 1,4	+ 1,6	+ 1,6	+ 1,5	+ 1,5	+ 1,6	+ 1,6	+ 1,6	+ 1,2	+ 1,0
3	+ 1,5	+ 0,6	+ 1,1	+ 1,0	+ 1,0	+ 0,8	+ 0,7	+ 0,8	+ 0,8	+ 0,9	+ 0,9	+ 1,0	+ 1,1	+ 0,8	+ 1,0	+ 0,8
4	+ 1,3	+ 1,5	+ 1,6	+ 1,5	+ 1,4	+ 1,3	+ 1,1	+ 1,1	+ 1,1	+ 1,1	+ 1,1	+ 1,2	+ 1,4	+ 1,4	+ 1,4	+ 1,5
5	+ 1,9	+ 1,8	+ 1,7	+ 1,7	+ 1,6	+ 1,5	+ 1,6	+ 1,6	+ 1,6	+ 1,6	+ 1,5	+ 1,4	+ 1,4	+ 1,4	+ 1,4	+ 1,4
6	+ 1,8	+ 1,9	+ 1,9	+ 1,7	+ 1,5	+ 1,7	+ 1,7	+ 1,6	+ 1,5	+ 1,4	+ 1,3	+ 1,3	+ 1,3	+ 1,2	+ 1,2	+ 1,2
7	+ 1,5	+ 1,4	+ 1,3	+ 1,3	+ 1,1	+ 0,9	+ 1,0	+ 0,9	+ 0,6	+ 0,4	+ 0,1	+ 0,0	— 0,4	— 0,4	— 0,4	— 0,5
8	+ 0,4	+ 0,4	+ 0,3	+ 0,0	— 0,1	— 0,1	— 0,5	— 0,7	— 0,8	— 0,9	— 1,1	— 1,5	— 1,6	— 1,8	— 1,6	— 1,6
9	— 0,6	— 0,6	— 0,5	— 0,4	— 0,2	+ 0,1	+ 0,0	+ 0,2	+ 0,2	+ 0,3	+ 0,3	+ 0,4	+ 0,4	+ 0,3	+ 0,4	+ 0,3
10	— 1,2	— 1,5	— 1,6	— 2,2	— 2,6	— 3,4	— 4,2	— 4,6	— 4,9	— 5,4	— 5,8	— 6,5	— 7,3	— 7,9	— 8,5	— 8,9
11	— 4,7	— 4,0	— 4,8	— 5,3	— 5,3	— 5,5	— 5,2	— 5,1	— 4,6	— 3,9	— 3,6	— 3,3	— 3,3	— 2,8	— 2,7	— 2,7
12	— 0,6	— 0,2	— 0,2	— 0,5	— 0,6	— 0,8	— 0,5	— 0,9	— 1,7	— 1,4	— 1,2	— 1,2	— 1,2	— 1,1	— 1,0	— 1,0
13	— 1,5	— 1,9	— 1,8	— 2,2	— 2,2	— 2,2	— 2,4	— 2,6	— 2,6	— 2,6	— 2,5	— 2,5	— 2,2	— 2,2	— 2,1	— 1,8
14	— 0,4	— 0,3	— 0,2	— 0,2	— 0,2	— 0,2	— 0,5	— 0,7	— 0,8	— 0,8	— 0,9	— 1,1	— 1,0	— 1,3	— 1,6	— 2,0
15	— 0,6	— 0,5	— 0,6	— 0,6	— 0,8	— 0,8	— 0,6	— 0,6	— 0,8	— 1,1	— 1,6	— 1,4	— 1,4	— 2,0	— 1,9	— 2,4
16	— 2,0	— 1,6	— 2,2	— 2,4	— 2,7	— 2,8	— 2,9	— 2,9	— 2,8	— 2,7	— 2,6	— 2,5	— 2,7	— 1,5	— 2,4	— 2,5
17	+ 1,6	+ 1,5	+ 1,4	+ 1,4	+ 1,3	+ 1,2	+ 1,4	+ 1,6	+ 1,8	+ 1,7	+ 1,7	+ 1,8	+ 1,8	+ 1,8	+ 1,5	+ 1,5
18	— 0,6	— 3,8	— 4,0	— 3,8	— 1,5	— 4,3	— 3,8	— 3,1	— 3,7	— 4,1	— 4,0	— 3,1	— 2,9	— 2,8	— 2,4	— 2,2
19	— 0,3	— 0,1	— 0,0	— 0,2	— 0,7	— 1,4	— 1,4	— 1,2	— 1,0	— 0,9	— 0,8	— 0,7	— 0,9	— 1,1	— 1,1	— 1,1
20	— 1,6	— 1,2	— 1,1	— 1,0	— 1,0	— 1,0	— 1,0	— 1,2	— 1,4	— 1,6	— 2,5	— 3,0	— 3,9	— 4,2	— 5,6	— 6,6
21	— 8,5	— 8,3	— 7,9	— 7,7	— 8,0	— 8,2	— 8,5	— 8,5	— 8,8	— 8,8	— 8,8	— 8,4	— 8,1	— 8,5	— 8,7	— 9,0
22	— 4,0	— 3,4	— 3,0	— 2,8	— 2,7	— 3,5	— 3,8	— 4,1	— 4,7	— 5,3	— 5,8	— 6,4	— 6,8	— 6,9	— 6,7	— 6,7
23	— 4,2	— 4,2	— 4,6	— 4,8	— 5,0	— 5,2	— 5,1	— 5,2	— 5,4	— 5,4	— 5,7	— 6,2	— 6,4	— 6,5	— 6,7	— 7,3
24	— 4,8	— 4,8	— 5,2	— 5,6	— 5,5	— 5,7	— 6,0	— 6,0	— 6,1	— 6,4	— 6,4	— 6,9	— 7,1	— 7,1	— 7,0	— 6,6
25	— 3,8	— 3,4	— 3,0	— 3,0	— 3,3	— 3,4	— 3,2	— 3,1	— 3,2	— 3,2	— 3,1	— 3,0	— 2,7	— 2,7	— 2,5	— 2,4
26	+ 0,5	+ 0,9	+ 0,8	+ 0,7	+ 0,4	+ 0,4	+ 0,3	+ 0,3	+ 0,3	+ 0,4	+ 0,2	+ 0,0	— 0,3	— 0,6	— 1,1	— 1,8
27	— 0,8	— 1,8	— 3,0	— 3,4	— 4,6	— 5,6	— 5,5	— 5,2	— 5,1	— 5,1	— 4,7	— 4,2	— 4,3	— 4,5	— 4,6	— 4,6
28	— 2,2	— 2,0	— 1,7	— 1,0	— 0,2	+ 0,6	+ 1,4	+ 2,0	+ 2,6	+ 2,6	+ 2,6	+ 2,4	+ 2,1	+ 2,1	+ 1,9	+ 1,7

Température de l'air. **JANVIER.** Thermomètre octogésimal.

Date.	16h	17h	18h	19h	20h	21h	22h	23h	Minimum.	Max.
1	− 5,8	− 5,8	− 6,0	− 6,0	− 6,3	− 6,6	− 6,8	− 7,0	− 7,0	− 3,6
2	−13,2	−13,2	−12,6	−11,2	−10,9	−11,0	−10,8	−10,7	−13,2	− 7,1
3	− 9,2	− 8,2	− 7,2	− 6,6	− 6,5	− 6,8	− 6,5	− 5,2	−11,1	− 5,2
4	− 1,4	− 1,3	− 1,7	− 2,4	− 3,2	− 3,3	− 4,0	− 4,1	− 4,1	− 1,0
5	− 2,5	− 2,3	− 2,6	− 2,4	− 2,3	− 2,1	− 2,0	− 1,9	− 4,4	− 1,9
6	− 1,3	− 1,3	− 1,4	− 1,5	− 1,7	− 1,4	− 1,6	− 1,6	− 2,4	− 1,3
7	− 6,8	− 6,4	− 6,6	− 6,5	− 6,0	− 5,9	− 5,8	− 5,4	− 8,6	− 2,2
8	− 7,9	− 8,3	− 8,0	− 7,8	− 7,7	− 7,8	− 7,7	− 7,4	− 8,3	− 4,3
9	− 0,2	+ 0,0	− 0,1	− 0,2	+ 0,0	+ 0,2	+ 0,3	+ 0,4	− 7,0	+ 0,4
10	− 4,1	− 4,2	− 3,9	− 3,7	− 3,6	− 3,3	− 3,2	− 2,8	− 5,0	+ 0,5
11	+ 0,6	+ 0,5	+ 0,2	+ 0,0	+ 0,0	+ 0,2	+ 0,2	+ 0,3	− 2,6	+ 1,5
12	− 2,1	− 1,5	− 0,9	− 0,7	− 0,4	+ 0,0	+ 0,4	+ 0,8	− 2,5	+ 0,8
13	+ 1,6	+ 1,7	+ 1,6	+ 1,7	+ 1,8	+ 1,9	+ 1,9	+ 2,2	+ 1,1	+ 2,2
14	+ 2,3	+ 2,3	+ 2,6	+ 2,3	+ 2,5	+ 2,5	+ 2,3	+ 1,4	+ 1,8	+ 2,6
15	− 0,9	− 1,0	− 1,2	− 1,4	− 1,5	− 1,2	− 0,7	− 0,6	− 1,5	+ 1,4
16	+ 0,9	+ 1,0	+ 1,3	+ 1,3	+ 1,6	+ 1,8	+ 1,9	+ 2,2	− 0,4	+ 2,2
17	+ 1,2	+ 1,3	+ 1,3	+ 1,3	+ 0,8	+ 0,4	− 0,1	+ 0,1	− 0,1	+ 2,2
18	+ 0,2	+ 0,3	+ 0,4	+ 0,3	+ 0,2	+ 0,4	+ 0,8	+ 1,2	− 0,3	+ 0,8
19	+ 0,7	+ 1,1	+ 0,8	+ 0,9	+ 0,8	+ 1,1	+ 1,1	+ 0,8	+ 0,7	+ 2,1
20	+ 0,2	+ 0,3	+ 0,6	+ 0,6	+ 0,6	+ 0,6	+ 0,7	+ 0,8	+ 0,2	+ 0,8
21	+ 0,3	+ 0,3	+ 0,2	+ 0,3	+ 0,4	+ 0,5	+ 0,5	+ 0,4	+ 0,2	+ 0,7
22	− 0,3	− 0,3	− 0,4	− 0,6	− 0,6	− 0,3	− 0,2	+ 0,1	− 0,6	+ 0,7
23	+ 0,5	+ 0,6	+ 0,2	+ 0,2	+ 0,4	+ 0,5	+ 0,4	+ 0,9	− 0,2	+ 0,9
24	+ 0,2	+ 0,2	+ 0,3	+ 0,4	+ 0,6	+ 0,6	+ 0,6	+ 0,6	− 0,3	+ 1,1
25	− 2,9	− 2,9	− 2,9	− 2,8	− 2,9	− 2,8	− 2,8	− 2,6	− 2,9	+ 0,6
26	− 1,9	− 1,9	− 1,6	− 1,5	− 1,4	− 1,2	− 1,0	− 0,9	− 2,6	− 0,9
27	− 0,3	− 0,3	− 0,3	− 0,7	− 0,9	− 1,0	− 0,8	− 0,7	− 1,0	− 0,2
28	+ 1,2	+ 1,2	+ 1,1	+ 1,2	+ 1,3	+ 1,4	+ 1,4	+ 1,4	− 0,0	+ 1,4
29	+ 0,3	+ 0,3	+ 0,1	− 0,1	− 0,0	+ 0,2	+ 0,4	+ 0,3	− 0,1	+ 1,5
30	− 1,0	− 1,1	− 1,0	− 1,2	− 1,1	− 1,1	− 0,8	− 1,2	− 1,2	+ 0,3
31	− 7,4	− 6,7	− 5,2	− 4,5	− 4,1	− 3,6	− 3,1	− 2,7	− 7,4	− 1,4

FÉVRIER.

1	+ 1,2	+ 0,9	+ 1,1	+ 1,1	+ 1,2	+ 1,6	+ 1,5	+ 1,5	− 2,2	+ 1,7
2	+ 1,5	+ 2,2	+ 1,4	+ 0,8	+ 1,2	+ 0,6	+ 1,1	+ 1,2	+ 0,6	+ 2,2
3	+ 0,3	+ 0,3	− 0,1	+ 0,1	+ 0,3	+ 0,7	+ 0,7	+ 0,8	− 0,1	+ 1,5
4	+ 1,4	+ 1,5	+ 1,2	+ 1,2	+ 1,5	+ 1,7	+ 1,8	+ 1,9	+ 1,1	+ 1,9
5	+ 1,3	+ 1,4	+ 1,6	+ 1,6	+ 1,5	+ 1,7	+ 1,8	+ 2,0	+ 1,3	+ 2,0
6	+ 1,4	+ 1,1	+ 1,0	+ 1,0	+ 1,1	+ 1,2	+ 1,3	+ 1,4	+ 1,0	+ 1,9
7	− 0,6	− 0,4	− 0,2	− 0,2	− 0,2	− 0,0	+ 1,3	+ 0,4	− 0,6	+ 1,5
8	− 1,7	− 2,2	− 2,3	− 2,0	− 1,4	− 1,0	− 0,8	− 0,6	− 2,3	+ 0,4
9	+ 0,2	− 0,1	− 0,1	− 0,1	− 0,1	− 0,3	− 0,2	− 0,8	− 0,8	+ 0,4
10	− 9,5	− 9,6	− 9,4	− 9,2	− 8,6	− 7,7	− 7,0	− 5,1	− 9,6	− 1,2
11	− 2,5	− 2,6	− 2,5	− 2,3	− 2,0	− 1,8	− 1,1	− 0,6	− 5,5	− 0,6
12	− 1,0	− 1,1	− 1,0	− 1,2	− 1,3	− 1,2	− 1,9	− 1,7	− 1,9	− 0,2
13	− 1,7	− 1,5	− 1,4	− 1,4	− 1,2	− 0,9	− 0,5	− 0,4	− 2,6	− 0,4
14	− 2,1	− 2,2	− 2,6	− 2,5	− 1,9	− 1,2	− 1,0	− 0,9	− 2,6	− 0,2
15	− 3,1	− 3,7	− 4,4	− 4,7	− 4,6	− 4,1	− 3,3	− 2,8	− 4,7	− 0,5
16	− 2,4	− 2,4	− 2,2	− 1,8	− 1,1	− 0,6	+ 0,9	+ 1,4	− 2,9	+ 1,4
17	+ 1,2	+ 1,2	+ 1,4	+ 1,7	+ 1,9	+ 2,2	+ 2,3	+ 2,0	+ 1,2	+ 2,3
18	− 2,0	− 1,8	− 2,0	− 1,8	− 2,0	− 1,9	− 1,3	− 0,5	− 4,5	− 0,5
19	− 1,5	− 1,9	− 1,6	− 1,6	− 1,6	− 1,8	− 1,8	− 1,7	− 1,9	− 0,0
20	− 7,3	− 8,2	− 8,8	− 9,0	− 9,2	− 8,6	− 8,3	− 8,5	− 9,2	− 1,0
21	− 8,8	− 9,1	− 9,3	− 8,2	− 7,6	− 7,2	− 5,6	− 4,6	− 9,3	− 4,6
22	− 6,7	− 6,9	− 6,3	− 6,0	− 5,7	− 5,2	− 4,4	− 4,3	− 6,9	− 2,7
23	− 8,0	− 8,2	− 7,7	− 5,9	− 5,4	− 4,9	− 4,8	− 4,4	− 8,2	− 4,2
24	− 6,6	− 6,7	− 7,0	− 6,7	− 6,1	− 5,7	− 5,4	− 4,2	− 7,1	− 4,2
25	− 2,2	− 1,9	− 1,8	− 1,9	− 1,2	− 0,4	+ 0,1	+ 0,7	− 3,8	+ 0,7
26	− 2,6	− 3,2	− 3,4	− 2,8	− 2,5	− 1,8	− 1,6	− 1,2	− 3,4	+ 0,9
27	− 4,6	− 4,8	− 4,6	− 4,4	− 4,4	− 3,7	− 3,1	− 2,8	− 5,6	− 0,8
28	+ 1,6	+ 1,4	+ 1,4	+ 1,3	+ 1,3	+ 1,3	+ 1,5	+ 1,5	− 2,2	+ 2,6

Température de l'air. **MARS.** Thermomètre octogésimal.

Date.	0h	1h	2h	3h	4h	5h	6h	7h	8h	9h	10h	11h	12h	13h	14h	15h
1	+ 1,5	+ 1,9	+ 1,9	+ 1,8	+ 1,7	+ 1,5	+ 1,4	+ 1,4	+ 1,5	+ 1,7	+ 1,8	+ 1,5	+ 0,6	+ 0,2	+ 0,0	+ 0,0
2	+ 2,0	+ 2,0	+ 2,1	+ 2,3	+ 2,1	+ 1,9	+ 2,2	+ 2,4	+ 2,5	+ 2,6	+ 2,6	+ 2,7	+ 2,6	+ 2,7	+ 2,8	+ 3,0
3	— 1,3	— 2,2	— 2,6	— 3,1	— 3,5	— 3,6	— 3,7	— 3,7	— 3,8	— 4,1	— 4,3	— 4,3	— 4,7	— 4,7	— 5,1	— 5,6
4	— 2,0	— 2,6	— 2,6	— 2,4	— 2,2	— 1,9	— 1,9	— 2,0	— 2,6	— 3,2	— 3,7	— 4,2	— 4,4	— 4,8	— 5,4	— 5,8
5	— 2,7	— 2,6	— 2,8	— 3,2	— 3,6	— 3,7	— 3,8	— 3,6	— 3,4	— 3,1	— 2,9	— 2,6	— 2,1	— 1,6	— 2,5	— 4,2
6	+ 0,5	+ 0,8	+ 1,0	+ 0,9	+ 0,9	+ 0,6	+ 0,6	+ 0,6	+ 0,6	+ 0,7	+ 0,7	+ 0,6	+ 0,7	+ 0,8	+ 0,8	+ 0,9
7	— 0,3	— 0,3	+ 0,2	+ 0,2	— 0,2	— 0,7	— 2,5	— 3,2	— 4,0	— 4,2	— 4,8	— 5,6	— 6,4	— 6,8	— 7,4	— 7,7
8	— 3,4	— 2,7	— 1,8	— 2,2	— 2,5	— 2,4	— 2,4	— 2,4	— 2,4	— 2,6	— 2,4	— 2,1	— 1,8	— 1,5	— 1,2	— 1,2
9	+ 1,3	+ 1,7	+ 2,1	+ 2,5	+ 1,4	+ 0,9	+ 0,5	+ 0,2	— 0,1	— 0,4	— 0,5	— 0,6	— 0,8	— 0,8	— 0,7	— 1,0
10	— 0,0	+ 0,4	+ 0,7	+ 0,4	— 0,3	— 0,6	— 0,4	— 0,2	— 0,5	— 1,0	— 1,0	— 1,2	— 2,1	— 2,3	— 2,6	— 2,6
11	+ 0,9	+ 0,9	+ 0,9	+ 0,5	+ 0,4	+ 0,4	+ 0,3	— 0,2	— 0,5	— 0,7	— 0,7	— 0,7	— 0,8	— 1,0	— 1,0	— 1,0
12	+ 0,8	+ 1,2	+ 0,7	+ 0,5	+ 0,4	+ 0,3	— 0,3	— 0,3	— 0,5	— 0,6	— 0,8	— 0,8	— 0,8	— 0,7	— 0,5	— 0,4
13	+ 1,8	+ 2,4	+ 2,1	+ 1,6	+ 1,4	+ 1,2	+ 1,0	+ 1,0	+ 1,0	+ 1,0	+ 0,9	+ 0,6	+ 0,7	+ 0,8	+ 1,0	+ 1,2
14	+ 2,4	+ 2,6	+ 3,3	+ 2,4	+ 2,0	+ 1,8	+ 0,8	+ 1,2	+ 1,1	+ 1,0	+ 0,8	+ 0,8	+ 0,5	— 0,4	— 0,8	— 0,9
15	— 3,4	— 3,2	— 2,4	— 2,9	— 3,1	— 3,7	— 4,6	— 5,2	— 5,4	— 5,9	— 6,6	— 7,1	— 7,7	— 8,1	— 8,5	— 8,7
16	— 3,2	— 3,2	— 3,4	— 3,3	— 3,8	— 5,2	— 6,1	— 7,3	— 8,0	— 8,1	— 8,8	— 9,2	— 9,9	—10,6	—10,7	—11,3
17	— 5,1	— 4,8	— 4,6	— 4,7	— 4,6	— 5,7	— 6,4	— 6,7	— 7,2	— 7,8	— 8,2	— 8,3	— 8,4	— 8,4	— 8,0	— 8,0
18	— 3,8	— 3,2	— 2,7	— 2,3	— 2,5	— 4,4	— 5,4	— 6,2	— 6,7	— 7,4	— 7,8	— 8,1	— 8,3	— 8,8	— 8,6	— 8,7
19	— 5,9	— 6,1	— 6,7	— 6,8	— 7,3	— 9,2	— 9,8	—10,1	—10,2	—10,3	—10,3	—10,1	—10,5	—10,2	—10,6	—11,2
20	— 8,6	— 6,7	— 5,0	— 4,9	— 5,0	— 7,0	— 7,8	— 8,5	— 9,4	— 9,9	—10,7	—10,1	—11,5	—12,0	—12,5	—12,7
21	— 4,9	— 4,4	— 3,8	— 3,7	— 3,8	— 3,7	— 3,1	— 2,7	— 2,5	— 1,7	— 1,3	— 1,6	— 1,8	— 1,7	— 1,6	— 1,5
22	— 2,9	— 3,4	— 4,4	— 5,0	— 5,6	— 7,1	— 8,1	— 8,8	— 9,3	— 9,7	—10,0	—10,2	—10,7	—11,3	—11,0	—10,8
23	— 5,1	— 4,9	— 5,5	— 5,0	— 6,0	— 6,8	— 7,6	— 8,1	— 8,3	— 8,1	— 8,4	— 8,6	— 8,5	— 9,1	— 9,5	— 9,4
24	— 2,6	— 1,7	— 2,0	— 2,5	— 2,8	— 3,4	— 4,3	— 5,4	— 5,7	— 5,9	— 6,2	— 6,7	— 7,3	— 7,9	— 8,2	— 8,8
25	— 6,9	— 6,8	— 6,5	— 6,2	— 6,1	— 7,0	— 7,6	— 7,7	— 8,0	— 8,4	— 8,9	— 9,4	— 9,9	—10,3	—10,7	—11,0
26	— 5,4	— 5,6	— 4,9	— 4,4	— 4,8	— 5,8	— 5,5	— 5,4	— 5,3	— 5,3	— 5,2	— 5,0	— 4,8	— 4,5	— 4,2	— 4,3
27	— 1,2	— 0,7	— 0,4	— 0,6	— 0,7	— 1,1	— 0,7	— 0,7	— 0,6	+ 0,2	+ 0,2	+ 0,2	— 0,4	— 0,5	— 0,6	— 0,8
28	+ 1,2	+ 0,8	+ 0,8	+ 1,1	+ 0,9	— 0,2	— 1,0	— 1,4	— 2,8	— 3,5	— 4,1	— 4,0	— 3,9	— 3,4	— 3,1	— 2,8
29	+ 1,6	+ 2,1	+ 1,7	+ 1,1	+ 0,8	+ 0,2	+ 0,2	+ 0,5	+ 0,2	— 0,5	— 1,3	— 1,6	— 1,9	— 2,3	— 3,4	— 3,5
30	+ 1,2	+ 0,7	+ 0,8	— 2,0	— 2,0	— 2,6	— 3,8	— 3,7	— 4,4	— 5,1	— 6,4	— 7,7	— 8,4	— 8,5	— 9,3	— 9,3
31	— 2,4	— 2,2	— 1,9	— 2,0	— 2,2	— 2,3	— 2,5	— 2,6	— 3,3	— 3,5	— 3,6	— 3,7	— 3,4	— 2,8	— 1,8	— 1,2

AVRIL.

Date.	0h	1h	2h	3h	4h	5h	6h	7h	8h	9h	10h	11h	12h	13h	14h	15h
1	+ 2,1	+ 1,9	+ 1,8	+ 1,7	+ 1,5	+ 1,2	+ 1,0	+ 1,0	+ 0,1	— 1,2	— 1,5	— 2,1	— 2,5	— 3,1	— 3,5	— 3,9
2	— 2,2	— 1,6	— 1,1	— 1,0	— 1,4	— 2,5	— 2,9	— 2,9	— 3,1	— 3,1	— 3,5	— 3,9	— 4,5	— 4,6	— 4,7	— 4,8
3	— 1,4	— 1,1	— 1,3	— 1,9	— 2,4	— 3,0	— 3,3	— 3,5	— 3,6	— 3,8	— 4,3	— 4,0	— 4,1	— 4,2	— 4,6	— 4,8
4	— 2,3	— 2,2	— 2,1	— 2,1	— 2,2	— 3,3	— 4,3	— 5,7	— 6,3	— 7,0	— 7,7	— 8,0	— 7,8	— 8,4	—10,8	—11,5
5	— 3,0	— 2,4	— 2,2	— 1,9	— 1,7	— 2,9	— 4,5	— 6,8	— 8,1	— 9,0	— 9,7	—10,1	—10,5	—10,5	—10,7	—10,8
6	— 1,3	— 1,7	— 1,4	— 1,6	— 2,0	— 2,2	— 2,6	— 2,6	— 2,6	— 2,5	— 2,4	— 2,2	— 2,1	— 1,8	— 1,7	— 1,7
7	+ 2,4	+ 2,9	+ 2,3	+ 1,3	+ 0,3	— 1,0	— 1,2	— 1,5	— 1,4	— 1,2	— 1,3	— 1,6	— 1,8	— 1,9	— 1,9	— 1,8
8	+ 2,7	+ 2,9	+ 2,9	+ 3,0	+ 2,8	+ 2,2	+ 1,9	+ 1,5	+ 1,4	+ 0,7	+ 0,2	— 0,4	— 0,8	— 1,0	— 1,5	— 1,7
9	— 2,2	— 1,9	— 2,1	— 2,4	— 2,6	— 2,8	— 3,4	— 3,7	— 3,6	— 3,6	— 3,7	— 3,8	— 4,0	— 4,3	— 3,8	— 3,7
10	+ 2,4	+ 2,4	+ 2,4	+ 2,3	+ 1,8	+ 1,4	+ 0,9	+ 0,4	+ 0,4	+ 0,2	+ 0,1	— 0,2	— 0,2	— 0,3	— 0,4	— 0,6
11	+ 1,8	+ 2,3	+ 1,0	+ 0,4	— 0,6	— 1,0	— 1,7	— 2,8	— 4,0	— 4,9	— 5,4	— 6,6	— 7,5	— 7,6	— 8,0	— 7,9
12	+ 3,3	+ 3,2	+ 3,5	+ 4,0	+ 4,0	+ 3,3	+ 2,0	+ 1,4	+ 1,0	+ 0,9	+ 0,7	+ 0,7	+ 0,5	+ 0,3	+ 0,4	+ 0,5
13	— 1,2	— 2,0	— 2,5	— 2,4	+ 2,4	— 2,2	— 2,2	— 2,2	— 2,3	— 2,5	— 2,7	— 2,8	— 3,1	— 3,2	— 3,4	— 4,0
14	+ 0,6	+ 1,2	+ 1,8	+ 2,7	+ 2,9	+ 1,5	+ 0,6	— 0,2	— 0,8	— 1,4	— 1,7	— 2,2	— 2,8	— 3,4	— 4,0	— 4,1
15	+ 1,5	+ 2,2	+ 2,5	+ 3,4	+ 3,7	+ 2,3	+ 0,3	— 0,8	— 1,6	— 1,8	— 1,8	— 2,1	— 2,9	— 3,5	— 3,3	— 3,7
16	+ 1,3	+ 1,6	+ 1,7	+ 1,5	+ 0,9	— 0,7	— 1,9	— 2,6	— 3,6	— 4,5	— 5,6	— 6,1	— 6,3	— 6,1	— 6,2	— 6,4
17	+ 3,2	+ 2,9	+ 1,1	+ 1,4	+ 1,2	+ 1,2	+ 1,1	+ 1,0	+ 1,0	+ 1,1	+ 1,0	+ 0,7	+ 0,9	+ 0,9	+ 0,8	+ 1,0
18	+ 2,1	+ 2,8	+ 3,0	+ 3,6	+ 2,8	+ 2,2	+ 1,7	+ 1,5	+ 1,3	+ 1,1	+ 0,9	+ 0,5	+ 0,4	+ 0,6	+ 0,8	+ 0,5
19	+ 2,5	+ 3,2	+ 2,8	+ 2,8	+ 1,6	+ 1,7	+ 1,2	+ 0,9	+ 0,7	+ 0,5	+ 0,4	+ 0,1	+ 0,1	+ 0,1	+ 0,1	+ 0,0
20	+ 2,3	+ 2,4	+ 2,8	+ 3,3	+ 2,8	+ 2,2	+ 1,1	+ 0,3	+ 0,1	— 0,6	— 0,9	— 1,3	— 2,0	— 2,4	— 2,9	— 3,3
21	+ 2,2	+ 2,9	+ 3,2	+ 4,0	+ 3,7	+ 2,0	— 0,1	— 0,8	— 1,6	— 2,3	— 2,7	— 3,1	— 3,3	— 3,4	— 4,0	— 4,2
22	— 0,9	— 0,6	+ 0,1	+ 0,2	+ 0,7	— 0,5	— 1,4	— 1,9	— 2,4	— 3,0	— 3,6	— 3,8	— 4,4	— 4,9	— 5,2	— 5,4
23	+ 1,2	+ 1,5	+ 2,0	+ 2,3	+ 1,8	+ 0,4	— 0,4	— 0,6	— 0,5	— 0,8	— 0,6	— 0,6	— 0,3	— 0,2	— 0,2	— 0,7
24	+ 5,2	+ 5,9	+ 5,7	+ 5,6	+ 5,6	+ 4,7	+ 4,2	+ 3,2	+ 2,1	+ 1,1	+ 0,4	+ 0,0	— 0,7	— 1,0	— 1,1	— 1,2
25	+ 4,1	+ 4,3	+ 4,9	+ 5,5	+ 4,9	+ 3,5	+ 2,2	+ 0,8	+ 0,0	— 0,2	— 0,5	— 0,7	— 0,9	— 1,1	— 1,4	— 1,5
26	+ 4,4	+ 4,5	+ 6,0	+ 6,8	+ 6,6	+ 4,8	+ 3,7	+ 2,3	+ 1,5	+ 1,2	+ 0,8	+ 0,5	+ 0,1	+ 0,2	— 0,6	— 0,7
27	+ 5,6	+ 6,2	+ 6,8	+ 8,2	+ 7,6	+ 6,2	+ 4,7	+ 3,2	+ 2,1	+ 1,2	+ 0,6	+ 0,1	— 0,2	— 0,4	— 0,7	— 0,7
28	+ 7,5	+ 8,0	+ 8,7	+ 9,4	+ 9,3	+ 8,5	+ 7,2	+ 5,3	+ 3,2	+ 2,0	+ 1,8	+ 1,0	+ 2,1	+ 1,7	+ 1,3	+ 0,9
29	+ 9,2	+10,0	+10,6	+10,6	+10,2	+ 9,1	+ 7,6	+ 6,5	+ 5,8	+ 5,1	+ 4,4	+ 3,9	+ 3,4	+ 2,8	+ 2,4	+ 2,1
30	+10,0	+10,5	+10,8	+11,5	+10,6	+ 9,1	+ 7,6	+ 6,4	+ 5,4	+ 2,9	+ 2,4	+ 2,7	+ 2,2	+ 1,8	+ 2,0	+ 1,8

Température de l'air. **MARS.** Thermomètre octogésimal.

Date.	16h	17h	18h	19h	20h	21h	22h	23h	Minimum.	Max.
1	+ 0,2	+ 0,4	+ 0,8	+ 1,0	+ 1,4	+ 1,5	+ 1,6	+ 1,8	+ 0,0	+ 1,9
2	+ 2,8	+ 2,4	+ 1,8	+ 1,9	+ 1,7	+ 1,7	+ 1,8	+ 0,2	+ 0,2	+ 3,0
3	— 6,1	— 6,7	— 6,8	— 6,9	— 6,4	— 5,5	— 4,2	— 2,9	— 6,9	— 1,3
4	— 6,0	— 6,6	— 5,5	— 5,0	— 4,4	— 3,5	— 2,9	— 2,8	— 6,6	— 1,9
5	— 5,3	— 4,8	— 4,6	— 3,6	— 2,7	— 2,4	— 1,1	+ 0,1	— 5,3	+ 0,1
6	+ 0,9	+ 0,9	+ 1,1	+ 1,1	+ 0,8	+ 1,1	+ 1,1	+ 1,0	+ 0,5	+ 1,1
7	— 8,0	— 8,2	— 8,1	— 7,8	— 7,2	— 6,5	— 5,8	— 4,4	— 8,2	+ 0,2
8	— 1,4	— 1,0	— 0,9	— 0,4	+ 0,2	+ 0,5	+ 1,0	+ 1,2	— 3,4	+ 1,2
9	— 1,2	— 1,2	— 0,8	— 0,7	— 0,7	— 0,6	— 0,3	+ 0,2	— 1,2	+ 2,5
10	— 2,4	— 2,2	— 2,4	— 2,6	— 1,9	— 1,2	— 0,8	+ 0,4	— 2,6	+ 0,7
11	— 0,9	— 1,0	— 1,4	— 1,0	— 0,7	— 0,0	+ 0,2	+ 0,3	— 1,4	+ 0,9
12	— 0,2	+ 0,1	+ 0,4	+ 0,9	+ 1,4	+ 1,8	+ 2,0	+ 1,9	— 0,8	+ 2,0
13	+ 1,2	+ 1,2	+ 1,2	+ 1,3	+ 1,6	+ 1,7	+ 2,2	+ 1,6	+ 0,6	+ 2,4
14	— 1,0	— 1,2	— 1,8	— 2,5	— 3,2	— 3,3	— 3,3	— 3,4	— 3,4	+ 3,3
15	— 8,5	— 8,9	— 8,4	— 7,6	— 6,3	— 5,2	— 4,1	— 3,8	— 8,9	— 2,4
16	—11,5	—11,3	—11,0	—10,6	— 9,9	— 9,0	— 8,1	— 6,8	—11,5	— 3,2
17	— 8,2	— 8,3	— 8,4	— 8,2	— 7,5	— 6,0	— 4,7	— 4,5	— 8,4	— 4,5
18	— 8,5	— 8,5	— 8,9	— 8,6	— 8,4	— 8,4	— 7,3	— 7,2	— 8,9	— 2,3
19	—12,1	—12,7	—12,5	—11,8	—11,2	—10,3	— 8,9	— 8,2	—12,7	— 5,9
20	—13,1	—13,1	—12,4	—11,2	—10,4	— 7,8	— 6,1	— 5,7	—13,1	— 4,9
21	— 1,5	— 1,6	— 1,3	— 1,0	— 0,1	+ 0,4	+ 0,2	— 1,5	— 4,9	+ 0,4
22	—10,9	—11,3	—10,5	— 9,1	— 7,8	— 6,8	— 6,2	— 5,5	—11,3	— 2,9
23	— 8,7	— 8,1	— 7,4	— 6,8	— 6,2	— 4,4	— 3,8	— 3,2	— 9,5	— 3,2
24	— 9,3	— 9,7	— 8,8	— 8,8	— 8,6	— 8,3	— 8,0	— 7,2	— 9,7	— 1,7
25	—11,4	—11,4	—10,5	— 9,3	— 8,5	— 7,7	— 7,1	— 6,2	—11,4	— 6,1
26	— 4,4	— 5,1	— 4,6	— 3,7	— 3,2	— 2,8	— 2,3	— 1,8	— 5,8	— 1,8
27	— 1,0	— 1,1	— 0,8	— 0,2	— 0,3	— 0,2	— 0,0	+ 1,0	— 1,2	+ 1,0
28	— 2,8	— 2,6	— 2,3	— 1,7	— 1,1	— 0,3	+ 0,5	+ 1,2	— 4,1	+ 1,2
29	— 4,4	— 4,6	— 3,8	— 1,8	— 0,9	— 0,5	+ 0,3	+ 1,2	— 4,6	+ 2,1
30	— 8,8	— 8,0	— 7,2	— 6,4	— 5,1	— 4,3	— 3,6	— 2,8	— 9,3	+ 1,2
31	+ 0,2	+ 0,6	+ 1,0	+ 1,6	+ 1,7	+ 1,8	+ 1,9	+ 2,1	— 3,7	+ 2,1

AVRIL.

1	— 4,4	— 4,9	— 4,5	— 4,6	— 4,2	— 4,0	— 3,1	— 2,9	— 4,9	+ 2,1
2	— 4,8	— 4,4	— 3,8	— 3,1	— 2,6	— 1,5	— 1,4	— 1,2	— 4,8	— 1,0
3	— 4,8	— 4,8	— 4,6	— 4,0	— 3,4	— 2,4	— 2,8	— 2,6	— 4,8	— 1,1
4	—11,7	—11,6	—10,4	— 9,0	— 7,8	— 6,2	— 3,9	— 3,4	—11,7	— 2,1
5	—10,5	— 9,6	— 8,3	— 5,9	— 4,3	— 2,8	— 1,4	— 1,3	—10,8	— 1,3
6	— 1,7	— 1,4	— 0,7	— 0,1	+ 0,4	+ 1,4	+ 1,0	+ 1,8	— 2,6	+ 1,8
7	— 1,7	— 1,3	— 0,3	+ 0,5	+ 1,5	+ 2,0	+ 2,8	+ 2,9	— 1,9	+ 2,9
8	— 2,3	— 2,5	— 2,6	— 2,7	— 2,4	— 1,7	— 2,2	— 1,9	— 2,7	+ 3,0
9	— 3,4	— 3,2	— 2,6	— 1,9	— 1,0	— 0,1	+ 1,0	+ 1,8	— 4,3	+ 1,8
10	— 1,2	— 1,3	— 1,2	— 1,2	— 0,5	— 0,1	+ 0,7	+ 1,7	— 1,3	+ 2,4
11	— 7,9	— 7,0	— 4,4	— 2,3	— 0,0	+ 1,7	+ 2,0	+ 2,9	— 8,0	+ 2,9
12	+ 0,2	+ 0,5	+ 1,0	— 0,4	— 0,4	— 0,8	— 1,0	— 0,4	— 1,0	+ 4,0
13	— 4,8	— 5,1	— 4,7	— 3,7	— 2,3	— 1,3	— 0,7	+ 0,1	— 5,1	+ 0,1
14	— 4,7	— 4,1	— 2,4	— 1,6	— 0,5	+ 0,4	+ 0,8	+ 1,2	— 4,7	+ 2,9
15	— 3,7	— 3,4	— 3,0	— 1,5	— 0,5	— 0,2	+ 0,4	+ 0,8	— 3,7	+ 3,7
16	— 6,1	— 4,9	— 2,6	— 1,4	+ 0,2	+ 1,2	+ 1,9	+ 2,8	— 6,4	+ 2,8
17	+ 1,2	+ 1,3	+ 1,2	+ 1,1	+ 1,2	+ 1,7	+ 1,7	+ 2,0	+ 0,7	+ 3,2
18	+ 0,6	+ 0,8	+ 1,2	+ 1,4	+ 2,6	+ 2,9	+ 3,7	+ 3,0	+ 0,4	+ 3,7
19	+ 0,0	+ 0,4	+ 1,0	+ 1,5	+ 1,0	+ 1,2	+ 1,5	+ 2,0	+ 0,0	+ 3,2
20	— 3,3	— 2,8	— 1,5	— 1,2	— 0,3	+ 0,4	+ 1,4	+ 1,7	— 3,3	+ 3,3
21	— 4,2	— 4,0	— 3,0	— 2,4	— 2,2	— 2,1	— 1,6	— 1,2	— 4,2	+ 4,0
22	— 5,4	— 4,6	— 3,0	— 2,3	— 1,8	— 0,8	+ 0,4	+ 0,8	— 5,4	+ 0,8
23	— 0,8	— 0,6	— 0,1	+ 0,3	+ 1,1	+ 3,4	+ 4,6	+ 4,9	— 0,8	+ 4,9
24	— 1,1	— 0,6	— 0,0	+ 0,4	+ 1,3	+ 1,8	+ 2,7	+ 3,5	— 1,2	+ 5,9
25	— 1,1	— 0,5	— 0,0	+ 0,6	+ 1,8	+ 3,0	+ 3,9	+ 4,2	— 1,5	+ 5,5
26	— 0,6	— 0,0	+ 1,1	+ 2,0	+ 3,2	+ 3,5	+ 4,2	+ 5,0	— 0,7	+ 6,8
27	— 0,2	+ 0,9	+ 1,5	+ 2,5	+ 3,3	+ 4,5	+ 5,6	+ 6,4	— 0,7	+ 8,2
28	+ 1,3	+ 2,0	+ 2,7	+ 4,0	+ 5,2	+ 6,6	+ 7,6	+ 8,2	+ 0,9	+ 9,4
29	+ 2,4	+ 3,5	+ 4,4	+ 5,8	+ 7,1	+ 7,7	+ 8,5	+ 9,2	+ 2,1	+10,6
30	+ 2,1	+ 2,3	+ 2,8	+ 3,9	+ 5,1	+ 5,8	+ 6,0	+ 6,5	+ 1,8	+11,5

Température de l'air. **MAI.** **Thermomètre octogésimal.**

Date.	0h	1h	2h	3h	4h	5h	6h	7h	8h	9h	10h	11h	12h	13h	14h	15h
1	+ 7,1	+ 7,1	+ 7,6	+ 7,5	+ 6,8	+ 6,6	+ 5,7	+ 5,5	+ 5,1	+ 4,9	+ 4,7	+ 4,8	+ 4,8	+ 4,9	+ 4,8	+ 3,2
2	+ 4,3	+ 3,9	+ 3,6	+ 3,1	+ 2,7	+ 2,8	+ 1,5	+ 1,5	+ 1,3	+ 0,9	+ 0,6	+ 0,3	+ 0,5	+ 0,4	+ 0,4	+ 0,3
3	+ 4,4	+ 3,8	+ 4,4	+ 3,6	+ 3,2	+ 2,9	+ 2,4	+ 1,8	+ 1,3	+ 1,1	+ 1,0	+ 1,0	+ 0,8	+ 0,3	+ 0,3	+ 0,3
4	+ 2,7	+ 3,0	+ 3,0	+ 3,1	+ 2,9	+ 2,5	+ 2,0	+ 1,7	+ 0,7	+ 0,3	+ 0,1	— 0,1	— 0,1	— 0,3	+ 0,1	+ 0,2
5	+ 2,6	+ 3,9	+ 4,1	+ 4,1	+ 4,0	+ 3,8	+ 3,2	+ 2,4	+ 1,9	+ 1,1	+ 0,6	+ 0,1	+ 0,1	+ 0,0	+ 0,0	+ 0,1
6	+ 5,9	+ 6,0	+ 6,8	+ 6,5	+ 5,0	+ 4,4	+ 3,4	+ 3,4	+ 3,1	+ 2,9	+ 3,0	+ 2,6	+ 2,0	+ 1,4	+ 1,2	+ 0,8
7	+ 5,6	+ 6,0	+ 7,1	+ 7,8	+ 6,7	+ 5,8	+ 5,1	+ 4,3	+ 3,4	+ 2,6	+ 1,9	+ 1,5	+ 1,1	+ 0,9	+ 0,6	+ 0,7
8	+ 2,2	+ 1,7	+ 1,5	+ 1,2	+ 1,1	+ 1,0	+ 1,3	+ 1,4	+ 1,2	+ 1,3	+ 1,3	+ 1,0	+ 0,7	+ 0,6	+ 0,3	+ 0,1
9	+ 1,0	+ 1,0	+ 1,0	+ 0,7	+ 0,6	+ 0,4	+ 0,1	— 0,6	— 0,7	— 1,2	— 1,2	— 1,4	— 1,2	— 1,0	— 1,0	— 1,2
10	+ 0,7	+ 0,6	+ 0,9	+ 1,2	+ 1,4	+ 1,4	+ 1,3	+ 1,6	+ 0,7	+ 0,9	+ 0,6	+ 0,2	— 0,3	— 0,0	— 0,3	— 0,6
11	+ 1,9	+ 2,2	+ 1,8	+ 2,2	+ 2,4	+ 2,2	+ 1,3	+ 1,0	+ 0,7	+ 0,5	+ 0,1	— 0,5	— 0,4	— 0,9	— 1,4	— 0,8
12	+ 1,1	+ 1,0	+ 1,2	+ 1,1	+ 1,1	+ 1,3	+ 1,4	+ 1,2	+ 1,1	+ 0,9	+ 0,6	+ 0,2	— 0,3	— 0,7	— 0,7	— 0,9
13	+ 1,1	+ 1,3	+ 1,0	+ 0,8	+ 0,4	+ 0,2	+ 0,1	+ 0,1	— 0,3	— 0,4	— 0,6	— 0,7	— 0,9	— 0,8	— 0,9	— 1,0
14	+ 2,7	+ 2,3	+ 2,5	+ 2,5	+ 2,0	+ 1,4	+ 1,4	+ 0,8	+ 0,7	+ 0,6	+ 0,5	+ 0,5	+ 0,2	+ 0,2	+ 0,2	+ 0,3
15	+ 4,5	+ 5,2	+ 5,6	+ 5,8	+ 5,2	+ 4,8	+ 3,5	+ 3,0	+ 2,4	+ 1,8	+ 1,6	+ 0,8	+ 0,4	+ 0,2	+ 0,0	— 0,1
16	+ 5,9	+ 5,6	+ 5,7	+ 5,5	+ 4,8	+ 4,9	+ 3,7	+ 2,6	+ 1,9	+ 1,6	+ 1,1	+ 0,5	+ 0,2	+ 0,0	— 0,2	— 0,2
17	+ 6,6	+ 6,6	+ 6,2	+ 5,4	+ 5,2	+ 4,3	+ 3,6	+ 3,2	+ 3,1	+ 2,4	+ 2,4	+ 2,5	+ 2,5	+ 2,3	+ 1,8	+ 2,1
18	+ 6,4	+ 7,6	+ 7,5	+ 7,3	+ 8,0	+ 6,2	+ 5,1	+ 4,2	+ 3,3	+ 3,2	+ 3,2	+ 3,0	+ 2,7	+ 2,6	+ 2,5	+ 2,5
19	+ 6,2	+ 5,8	+ 6,1	+ 5,8	+ 5,2	+ 4,9	+ 4,3	+ 3,7	+ 3,8	+ 3,6	+ 3,2	+ 2,8	+ 2,4	+ 2,4	+ 2,2	+ 2,2
20	+ 5,9	+ 5,9	+ 4,7	+ 5,1	+ 4,7	+ 4,5	+ 4,5	+ 3,8	+ 3,5	+ 3,4	+ 3,0	+ 2,6	+ 2,2	+ 2,0	+ 1,8	+ 1,7
21	+ 5,6	+ 6,0	+ 6,0	+ 5,8	+ 5,2	+ 5,0	+ 4,7	+ 3,8	+ 2,5	+ 1,7	+ 1,1	+ 0,4	+ 0,1	+ 0,2	+ 0,5	+ 0,8
22	+ 7,2	+ 8,4	+ 8,1	+ 7,7	+ 9,1	+ 7,3	+ 5,9	+ 4,8	+ 3,6	+ 2,7	+ 1,9	+ 1,4	+ 1,1	+ 0,2	— 0,4	+ 0,8
23	+ 8,2	+ 8,5	+ 9,5	+ 9,3	+ 9,2	+ 8,2	+ 7,5	+ 6,8	+ 5,2	+ 3,6	+ 2,8	+ 2,1	+ 1,5	+ 1,2	+ 0,9	+ 1,4
24	+ 9,4	+10,1	+10,6	+11,6	+10,2	+ 9,0	+ 7,6	+ 6,2	+ 5,2	+ 4,4	+ 4,0	+ 3,6	+ 3,7	+ 3,6	+ 3,6	+ 3,9
25	+11,6	+12,0	+11,9	+12,3	+11,4	+10,5	+ 9,6	+ 7,6	+ 7,1	+ 6,7	+ 6,3	+ 5,6	+ 5,2	+ 4,9	+ 4,8	+ 4,9
26	+14,4	+15,3	+16,0	+17,6	+17,4	+15,3	+14,6	+13,6	+11,7	+10,7	+ 9,9	+ 9,9	+ 8,7	+ 7,6	+ 7,2	+ 7,3
27	+15,6	+16,0	+14,4	+13,0	+12,0	+11,2	+10,5	+10,4	+10,2	+ 9,2	+ 8,3	+ 7,9	+ 7,4	+ 7,5	+ 8,1	+ 8,6
28	+16,6	+16,8	+12,1	+12,7	+14,3	+13,0	+12,9	+12,0	+11,2	+10,6	+10,4	+10,0	+10,1	+ 9,8	+10,2	+10,7
29	+14,6	+13,5	+14,1	+15,3	+14,0	+14,7	+13,7	+13,1	+12,3	+10,7	+ 9,6	+ 8,3	+ 8,2	+ 8,3	+ 8,1	+ 8,0
30	+11,7	+11,8	+12,2	+12,2	+10,9	+ 9,7	+ 8,8	+ 7,6	+ 7,0	+ 6,7	+ 5,9	+ 5,4	+ 4,7	+ 4,2	+ 4,3	+ 4,5
31	+10,4	+ 9,8	+ 8,7	+ 9,0	+ 8,5	+ 7,8	+ 5,7	+ 6,3	+ 6,0	+ 5,0	+ 4,2	+ 4,0	+ 3,6	+ 2,8	+ 3,1	+ 3,1

JUIN.

Date.	0h	1h	2h	3h	4h	5h	6h	7h	8h	9h	10h	11h	12h	13h	14h	15h
1	+ 9,6	+10,6	+10,6	+ 9,2	+ 8,2	+ 7,2	+ 6,6	+ 6,5	+ 6,4	+ 6,3	+ 6,5	+ 6,6	+ 6,9	+ 6,7	+ 7,0	+ 7,4
2	+ 5,0	+ 5,4	+ 5,5	+ 5,8	+ 6,1	+ 6,6	+ 6,5	+ 6,2	+ 5,7	+ 5,3	+ 4,7	+ 4,5	+ 4,7	+ 4,4	+ 4,3	+ 4,3
3	+12,0	+12,8	+13,6	+14,8	+14,7	+14,1	+13,3	+12,3	+11,0	+10,2	+ 9,5	+ 9,0	+ 8,6	+ 8,7	+ 8,9	+ 9,6
4	+21,6	+21,5	+22,3	+21,8	+21,1	+20,2	+19,3	+18,0	+16,4	+15,4	+15,2	+15,0	+14,6	+14,0	+13,7	+13,8
5	+16,3	+16,1	+13,7	+13,4	+12,9	+12,6	+12,2	+11,8	+10,9	+10,6	+10,1	+ 9,6	+ 9,0	+ 8,6	+ 7,8	+ 7,2
6	+11,0	+11,2	+11,5	+12,6	+12,9	+11,7	+ 9,7	+ 8,8	+ 8,8	+ 9,0	+ 9,1	+ 8,8	+ 8,1	+ 7,8	+ 7,9	+ 8,1
7	+14,0	+15,3	+16,2	+16,6	+17,1	+16,4	+14,8	+13,6	+12,3	+12,5	+12,4	+12,2	+11,9	+11,5	+11,8	+12,3
8	+23,4	+22,8	+18,9	+18,8	+18,6	+16,8	+18,0	+17,6	+16,4	+15,3	+15,5	+14,8	+14,1	+13,6	+13,5	+13,9
9	+21,7	+22,1	+22,3	+22,8	+22,4	+20,7	+19,7	+17,7	+17,1	+15,2	+14,9	+14 2	+13,4	+12,2	+11,5	+11,3
10	+17,1	+18,3	+19,0	+20,0	+19,1	+18,4	+17,1	+15,7	+14,7	+13,8	+12,8	+12,4	+12,3	+11,8	+11,6	+11,8
11	+20,3	+20,8	+20,6	+19,7	+16,7	+16,1	+15,1	+14,2	+12,1	+11,1	+10,5	+10,1	+ 9,6	+ 9,3	+ 9,3	+ 9,6
12	+15,5	+15,3	+14,9	+14,9	+15,5	+14,4	+13,3	+12,4	+11,6	+11,1	+11,2	+10,9	+11,1	+12,0	+11,9	+11,9
13	+17,9	+17,8	+18,1	+18,2	+17,1	+15,1	+13,8	+12,7	+11,3	+10,2	+ 9,3	+ 8,3	+ 6,8	+ 6,3	+ 5,7	+ 5,9
14	+ 9,4	+ 9,7	+10,9	+11,4	+11,1	+10,0	+ 9,5	+ 8,7	+ 7,5	+ 6,6	+ 5,8	+ 5,4	+ 5,0	+ 4,9	+ 5,1	+ 5,8
15	+12,6	+13,2	+13,6	+14,4	+13,4	+12,2	+11,2	+10,5	+ 8,9	+ 7,9	+ 7,3	+ 6,8	+ 6,4	+ 6,8	+ 7,5	+ 7,6
16	+15,8	+14,4	+14,8	+12,7	+13,1	+12,8	+11,5	+10,8	+10,1	+ 9,2	+ 8,8	+ 8,6	+ 8,7	+ 8,4	+ 8,7	+ 9,1
17	+13,9	+14,2	+14,3	+14,3	+13,5	+12,7	+11,8	+11,4	+10,6	+ 9,8	+ 9,6	+ 9,3	+ 8,3	+ 7,8	+ 8,7	+ 9,6
18	+10,6	+11,1	+11,2	+11,5	+11,1	+ 9,8	+ 9,1	+ 8,3	+ 7,4	+ 6,4	+ 5,5	+ 4,5	+ 4,3	+ 3,7	+ 3,5	+ 4,2
19	+10,3	+10,0	+ 9,6	+10,0	+ 9,5	+ 8,3	+ 7,8	+ 7,0	+ 6,6	+ 6,3	+ 5,7	+ 5,5	+ 4,4	+ 4,4	+ 4,5	+ 4,5
20	+10,6	+10,8	+10,8	+11,5	+10,7	+ 9,0	+ 8,2	+ 7,5	+ 6,1	+ 5,6	+ 4,3	+ 3,4	+ 3,0	+ 2,7	+ 2,6	+ 3,6
21	+11,7	+12,7	+13,3	+13,9	+13,0	+11,8	+10,7	+ 9,2	+ 8,4	+ 7,5	+ 7,1	+ 6,6	+ 6,3	+ 6,2	+ 5,9	+ 6,1
22	+15,4	+16,6	+17,0	+17,8	+17,0	+16,1	+15,2	+14,1	+13,0	+11,8	+10,8	+10,2	+ 9,8	+ 9,4	+ 9,0	+ 9,0
23	+17,6	+18,0	+17,7	+18,9	+18,6	+17,7	+16,6	+15,4	+13,8	+13,0	+11,4	+11,1	+10,5	+10,5	+10,5	+11,3
24	+14,6	+16,2	+16,4	+16,7	+16,1	+15,5	+14,6	+13,8	+12,8	+12,2	+12,9	+11,9	+11,7	+11,7	+12,2	+12,8
25	+19,7	+20,8	+20,2	+19,7	+19,7	+18,0	+17,2	+15,7	+14,1	+13,0	+12,1	+11,7	+10,9	+10,7	+10,1	+10,8
26	+17,4	+12,6	+15,5	+15,8	+16,4	+15,0	+13,9	+13,1	+11,9	+11,8	+11,0	+10,4	+ 9,9	+ 9,4	+ 9,3	+ 9,8
27	+18,7	+18,3	+17,3	+17,3	+17,0	+16,5	+15,2	+13,9	+12,8	+12,3	+12,6	+12,3	+11,9	+11,5	+11,3	+11,4
28	+14,9	+15,7	+16,1	+16,8	+16,2	+15,2	+13,6	+13,1	+12,3	+11,6	+11,3	+11,0	+10,8	+10,5	+10,4	+10,7
29	+16,3	+16,8	+17,5	+18,2	+17,1	+15,9	+15,2	+14,4	+13,4	+12,6	+12,9	+12,9	+12,0	+11,6	+11,6	+12,8
30	+20,0	+20,8	+21,3	+21,4	+20,7	+17,9	+18,8	+17,4	+15,6	+15,2	+15,3	+15,1	+14,6	+14,3	+14,0	+14,1

Température de l'air. **Mai.** Thermomètre octogésimal.

Date.	16h	17h	18h	19h	20h	21h	22h	23h	Minimum.	Max.
1	+ 2,6	+ 2,6	+ 2,3	+ 3,0	+ 3,5	+ 3,7	+ 3,8	+ 3,9	+ 2,3	+ 7,6
2	+ 0,5	+ 1,1	+ 2,1	+ 1,8	+ 1,8	+ 2,3	+ 3,3	+ 3,2	+ 0,3	+ 4,3
3	+ 0,1	+ 0,2	+ 0,6	+ 0,6	+ 1,1	+ 1,5	+ 1,7	+ 2,1	+ 0,1	+ 4,4
4	+ 0,3	+ 0,6	+ 0,8	+ 1,0	+ 1,2	+ 1,3	+ 1,9	+ 2,4	— 0,3	+ 3,1
5	+ 0,4	+ 0,8	+ 1,2	+ 2,0	+ 2,3	+ 3,8	+ 4,1	+ 5,3	+ 0,0	+ 5,3
6	+ 1,0	+ 1,4	+ 1,8	+ 2,2	+ 2,4	+ 4,0	+ 5,3	+ 6,3	+ 0,8	+ 6,8
7	+ 0,8	+ 0,8	+ 1,0	+ 1,3	+ 1,8	+ 1,8	+ 2,1	+ 1,8	+ 0,6	+ 7,8
8	— 0,1	— 0,1	+ 0,4	+ 0,5	+ 0,6	+ 0,6	+ 1,2	+ 1,4	— 0,1	+ 2,2
9	— 1,2	— 1,4	— 0,7	— 0,2	+ 0,1	+ 0,4	+ 0,8	+ 0,7	— 1,4	+ 1,0
10	— 0,8	— 0,8	— 0,7	— 0,3	— 0,0	+ 0,6	+ 0,8	+ 1,1	— 0,8	+ 1,6
11	— 0,4	— 0,0	— 0,2	— 0,3	— 0,2	— 0,2	+ 0,4	+ 1,1	— 1,4	+ 2,4
12	— 0,9	— 0,8	— 0,2	— 0,4	+ 0,4	+ 0,2	+ 0,6	+ 0,6	— 0,9	+ 1,4
13	— 0,5	— 0,3	+ 0,6	+ 1,0	+ 1,9	+ 1,4	+ 2,0	+ 1,8	— 1,0	+ 2,0
14	+ 0,3	+ 0,4	+ 1,4	+ 1,8	+ 2,7	+ 3,2	+ 3,8	+ 4,9	+ 0,2	+ 4,9
15	+ 0,6	+ 1,4	+ 2,5	+ 3,1	+ 4,1	+ 5,1	+ 5,4	+ 5,6	— 0,1	+ 5,8
16	+ 0,8	+ 1,8	+ 2,7	+ 3,6	+ 3,6	+ 5,3	+ 6,0	+ 6,2	— 0,2	+ 6,2
17	+ 2,6	+ 3,2	+ 3,1	+ 3,9	+ 4,5	+ 5,3	+ 5,1	+ 5,8	+ 1,8	+ 6,6
18	+ 2,5	+ 2,9	+ 3,6	+ 3,8	+ 4,3	+ 5,1	+ 6,0	+ 6,4	+ 2,5	+ 8,0
19	+ 2,3	+ 2,6	+ 3,0	+ 3,5	+ 4,0	+ 4,5	+ 5,0	+ 5,7	+ 2,2	+ 6,2
20	+ 2,0	+ 2,6	+ 3,3	+ 4,4	+ 4,6	+ 4,5	+ 4,7	+ 5,0	+ 1,7	+ 5,9
21	+ 2,3	+ 2,7	+ 3,3	+ 3,2	+ 4,5	+ 5,7	+ 6,2	+ 6,4	+ 0,1	+ 6,4
22	+ 1,3	+ 3,7	+ 5,3	+ 6,6	+ 7,4	+ 8,6	+ 9,4	+ 8,7	— 0,4	+ 9,4
23	+ 2,6	+ 3,5	+ 4,3	+ 5,3	+ 6,7	+ 7,4	+ 8,1	+ 8,9	+ 0,9	+ 9,5
24	+ 4,7	+ 5,3	+ 6,3	+ 7,4	+ 7,8	+ 8,8	+ 9,6	+10,6	+ 3,6	+11,6
25	+ 5,5	+ 7,1	+ 8,9	+ 9,9	+11,5	+13,1	+14,0	+14,6	+ 4,8	+14,6
26	+ 8,0	+ 9,1	+10,3	+11,4	+12,9	+13,8	+14,6	+15,8	+ 7,2	+17,6
27	+ 8,9	+ 9,8	+10,8	+12,1	+13,9	+14,9	+15,3	+15,9	+ 7,4	+16,0
28	+11,1	+11,6	+11,6	+11,3	+10,2	+11,3	+12,9	+14,2	+ 9,8	+16,8
29	+ 8,2	+ 8,6	+ 9,2	+ 9,6	+10,1	+10,6	+10,9	+11,2	+ 8,0	+15,3
30	+ 5,1	+ 5,8	+ 5,4	+ 7,6	+ 8,2	+ 9,1	+ 9,4	+10,1	+ 4,2	+12,2
31	+ 3,9	+ 5,0	+ 6,0	+ 6,9	+ 7,9	+ 7,7	+ 8,8	+ 9,3	+ 2,8	+10,4

Juin.

1	+ 7,2	+ 7,2	+ 7,3	+ 7,4	+ 7,4	+ 7,7	+ 6,0	+ 5,3	+ 5,3	+10,6
2	+ 4,9	+ 5,4	+ 6,2	+ 7,0	+ 7,8	+ 8,6	+ 9,5	+11,0	+ 4,3	+11,0
3	+ 9,8	+12,0	+13,9	+14,6	+17,2	+18,6	+19,5	+20,7	+ 8,6	+20,7
4	+14,4	+14,6	+14,7	+14,6	+13,7	+15,6	+16,9	+16,6	+13,7	+22,3
5	+ 7,0	+ 7,2	+ 7,5	+ 8,0	+ 8,4	+ 8,8	+ 9,4	+ 9,8	+ 7,0	+16,3
6	+ 8,3	+ 8,7	+ 9,6	+10,7	+11,9	+12,5	+12,1	+12,2	+ 7,8	+12,9
7	+12,9	+13,6	+14,6	+16,2	+18,8	+19,9	+21,4	+22,7	+11,5	+22,7
8	+14,7	+15,5	+16,5	+18,0	+18,8	+19,4	+20,0	+20,8	+13,5	+23,4
9	+11,4	+11,7	+11,7	+12,3	+13,3	+14,2	+15,3	+16,4	+11,3	+22,8
10	+13,2	+14,3	+15,2	+16,7	+17,3	+18,5	+19,4	+18,8	+11,6	+20,0
11	+10,0	+10,5	+11,2	+11,8	+12,0	+13,5	+14,4	+14,4	+ 9,3	+20,8
12	+12,2	+12,7	+13,0	+14,3	+15,5	+16,0	+16,1	+17,0	+10,9	+17,0
13	+ 6,3	+ 6,6	+ 7,4	+ 7,6	+ 8,2	+ 8,6	+ 9,1	+ 9,5	+ 5,7	+18,2
14	+ 6,9	+ 7,8	+ 8,8	+ 9,7	+10,5	+11,2	+11,6	+12,0	+ 4,9	+12,0
15	+ 8,1	+ 8,7	+ 8,7	+ 9,7	+10,9	+12,0	+13,8	+14,3	+ 6,4	+14,4
16	+ 9,4	+ 9,9	+ 9,9	+10,5	+11,1	+11,3	+11,7	+13,2	+ 8,4	+15,8
17	+ 9,4	+ 9,5	+ 9,5	+ 9,4	+ 9,2	+ 9,8	+10,1	+10,4	+ 7,8	+14,3
18	+ 5,3	+ 6,2	+ 7,0	+ 7,8	+ 8,2	+ 9,2	+10,3	+10,8	+ 3,5	+11,5
19	+ 6,1	+ 7,6	+ 8,7	+ 9,2	+ 9,8	+ 9,8	+10,2	+10,4	+ 4,4	+10,4
20	+ 4,8	+ 6,6	+ 7,4	+ 8,2	+ 9,1	+ 9,8	+10,3	+11,2	+ 2,6	+11,5
21	+ 7,8	+ 8,6	+ 9,7	+11,1	+12,0	+13,3	+14,2	+15,2	+ 5,9	+15,2
22	+ 9,6	+10,9	+12,4	+14,0	+14,9	+15,7	+16,8	+17,0	+ 9,0	+17,8
23	+11,9	+12,8	+13,7	+14,1	+13,6	+13,0	+13,0	+13,1	+10,5	+18,9
24	+14,0	+15,1	+15,5	+16,6	+17,4	+17,9	+18,3	+19,4	+11,7	+19,4
25	+12,2	+13,0	+14,6	+16,1	+17,1	+17,4	+17,0	+16,0	+10,1	+20,8
26	+10,7	+11,6	+13,3	+14,6	+15,4	+16,0	+16,1	+16,9	+ 9,3	+17,4
27	+11,5	+12,3	+12,9	+13,4	+13,6	+14,3	+14,5	+14,8	+11,3	+18,7
28	+11,2	+12,0	+12,5	+13,0	+13,6	+14,3	+15,0	+15,9	+10,4	+16,8
29	+12,6	+14,5	+15,4	+16,5	+17,6	+18,6	+19,2	+19,7	+11,6	+19,7
30	+14,3	+14,7	+14,8	+15,1	+15,4	+14,9	+14,8	+14,5	+14,0	+21,4

Température de l'air. **JUILLET.** Thermomètre octogésimal.

Date.	0h	1h	2h	3h	4h	5h	6h	7h	8h	9h	10h	11h	12h	13h	14h	15h
1	+14,9	+15,3	+14,7	+13,3	+13,3	+12,8	+12,4	+11,1	+11,5	+11,1	+11,1	+11,0	+10,7	+10,5	+ 9,8	+10,5
2	+14,2	+15,0	+15,7	+14,2	+13,6	+14,3	+14,0	+14,0	+14,2	+13,4	+13,5	+13,9	+13,6	+13,7	+13,6	+13,6
3	+19,0	+19,3	+19,2	+18,9	+19,3	+18,5	+17,7	+17,0	+16,2	+15,6	+15,0	+14,3	+14,0	+13,1	+12,4	+12,5
4	+18,7	+18,6	+19,6	+20,0	+19,3	+18,4	+16,0	+16,1	+14,8	+14,2	+14,1	+13,5	+13,2	+12,6	+12,4	+12,3
5	+18,1	+18,7	+19,1	+18,4	+18,0	+17,4	+17,2	+15,6	+14,7	+13,6	+13,2	+12,4	+12,0	+11,3	+11,3	+12,8
6	+19,4	+19,9	+19,5	+19,9	+19,5	+17,6	+16,4	+16,0	+15,6	+15,0	+14,5	+13,6	+13,0	+12,7	+13,2	+13,4
7	+19,2	+19,8	+19,9	+19,9	+19,3	+18,4	+17,5	+16,5	+15,2	+14,1	+13,1	+12,5	+11,5	+11,2	+10,5	+10,5
8	+16,0	+16,4	+16,8	+17,9	+17,6	+16,9	+15,7	+14,2	+13,7	+12,9	+12,8	+12,4	+11,9	+12,4	+12,8	+12,6
9	+15,8	+16,0	+16,3	+16,9	+16,3	+14,9	+13,8	+13,1	+12,1	+11,1	+10,4	+ 9,7	+ 9,5	+ 9,5	+ 9,2	+ 9,6
10	+14,8	+15,2	+15,8	+16,3	+15,9	+15,2	+14,3	+13,3	+11,9	+10,7	+10,3	+10,3	+10,4	+10,4	+10,0	+10,2
11	+16,6	+17,1	+17,4	+18,2	+17,9	+17,1	+16,3	+15,3	+13,8	+12,7	+11,7	+11,5	+11,5	+11,2	+11,1	+11,3
12	+18,2	+18,6	+19,1	+19,7	+19,2	+18,3	+17,5	+16,3	+15,0	+13,9	+13,3	+12,9	+12,5	+12,2	+12,2	+12,3
13	+19,3	+19,2	+19,6	+20,3	+19,9	+18,8	+18,2	+17,0	+14,5	+14,0	+13,5	+13,0	+10,6	+10,4	+11,0	+11,3
14	+17,0	+14,4	+14,2	+14,4	+13,0	+12,2	+11,6	+11,8	+12,2	+12,4	+12,3	+11,7	+11,6	+11,5	+11,4	+11,2
15	+14,3	+14,1	+14,9	+14,5	+14,3	+14,2	+13,9	+13,7	+13,6	+13,4	+12,8	+12,5	+12,6	+12,5	+12,5	+12,5
16	+15,5	+17,0	+17,7	+14,7	+15,6	+15,5	+15,4	+14,6	+14,3	+13,9	+13,6	+13,4	+13,4	+13,4	+13,0	+12,9
17	+15,2	+15,9	+16,1	+16,0	+15,1	+14,6	+14,1	+13,4	+12,9	+12,6	+12,0	+11,9	+11,8	+11,8	+11,1	+11,1
18	+14,9	+15,0	+15,0	+15,0	+14,0	+13,1	+12,1	+11,9	+11,4	+10,7	+10,3	+ 9,8	+ 9,2	+ 8,7	+ 8,4	+ 8,3
19	+11,7	+12,9	+13,7	+15,2	+15,2	+14,5	+13,8	+13,0	+12,4	+11,8	+11,3	+10,8	+10,5	+10,2	+10,1	+10,3
20	+14,0	+14,8	+14,9	+15,1	+14,6	+13,4	+12,3	+11,7	+11,3	+10,8	+10,6	+ 9,8	+ 9,6	+ 9,4	+ 9,4	+ 9,6
21	+16,0	+16,2	+16,7	+16,8	+15,5	+14,0	+13,3	+12,8	+12,4	+11,6	+11,1	+11,0	+11,5	+11,9	+12,3	+12,3
22	+13,6	+14,2	+14,7	+15,4	+14,9	+14,3	+13,4	+13,0	+12,8	+12,4	+11,5	+10,9	+10,5	+10,4	+10,2	+10,0
23	+14,0	+14,1	+13,7	+13,3	+13,4	+13,2	+12,7	+12,2	+11,3	+11,2	+10,2	+ 9,9	+ 9,6	+ 9,1	+ 8,6	+ 8,6
24	+10,8	+10,7	+11,3	+13,4	+13,0	+11,9	+11,3	+10,2	+ 9,5	+ 9,3	+ 9,2	+ 8,7	+ 9,3	+ 9,2	+ 9,3	+ 9,5
25	+14,0	+14,0	+14,0	+14,5	+13,4	+13,0	+12,3	+11,3	+10,8	+10,3	+ 9,3	+ 9,0	+ 8,7	+ 8,4	+ 8,0	+ 8,1
26	+13,2	+12,6	+13,0	+13,1	+12,7	+11,9	+11,4	+10,9	+10,7	+10,5	+ 9,8	+ 9,6	+ 9,8	+ 9,9	+10,5	+10,6
27	+16,2	+16,6	+15,0	+14,7	+14,3	+14,1	+13,3	+13,2	+13,1	+13,1	+13,4	+13,2	+13,1	+12,9	+12,8	+12,7
28	+16,7	+17,1	+17,1	+18,4	+17,3	+15,7	+13,9	+13,3	+12,5	+12,8	+13,0	+12,4	+12,3	+12,3	+12,2	+12,3
29	+12,4	+12,6	+13,3	+14,2	+13,6	+12,5	+12,2	+12,0	+11,8	+11,6	+11,6	+11,4	+11,3	+11,2	+10,8	+10,8
30	+13,5	+14,2	+15,0	+15,3	+15,0	+13,9	+13,0	+12,4	+12,6	+12,2	+12,4	+12,4	+12,0	+11,9	+11,6	+11,8
31	+15,9	+15,8	+14,4	+15,5	+15,3	+14,5	+14,0	+13,2	+13,2	+12,7	+12,3	+11,8	+11,2	+10,9	+10,5	+10,3

AOÛT.

1	+13,9	+13,6	+13,9	+14,0	+13,2	+12,6	+12,3	+11,8	+11,3	+11,2	+10,7	+10,5	+10,4	+10,2	+10,4	+10,5
2	+12,3	+11,6	+12,5	+11,6	+12,7	+12,9	+12,3	+11,9	+11,4	+11,3	+11,0	+10,7	+10,9	+10,9	+10,9	+11,0
3	+14,6	+14,9	+15,0	+17,2	+17,0	+14,4	+13,2	+12,1	+11,1	+10,9	+10,7	+10,4	+10,1	+ 9,9	+ 9,7	+ 9,7
4	+17,4	+18,2	+18,6	+18,8	+18,7	+17,5	+16,5	+15,3	+14,4	+14,5	+13,8	+12,3	+11,7	+11,3	+10,9	+10,6
5	+18,2	+18,6	+19,4	+19,8	+19,5	+18,2	+17,3	+16,5	+15,7	+15,1	+14,4	+13,9	+13,3	+12,8	+12,4	+12,2
6	+20,1	+20,3	+19,6	+19,9	+19,9	+18,7	+18,3	+17,1	+16,3	+15,5	+14,9	+14,3	+13,6	+12,9	+12,7	+12,9
7	+20,0	+20,9	+21,2	+21,4	+21,4	+20,0	+18,9	+17,5	+16,5	+15,7	+15,2	+14,7	+14,5	+14,1	+14,2	+13,9
8	+21,9	+22,1	+22,0	+21,9	+21,4	+20,4	+19,2	+18,0	+16,5	+15,3	+14,7	+14,2	+14,1	+13,8	+13,4	+12,9
9	+19,7	+19,5	+19,3	+19,2	+18,9	+17,7	+16,4	+15,4	+14,2	+13,3	+13,1	+11,2	+10,9	+10,5	+10,7	+10,2
10	+18,7	+18,9	+19,1	+18,7	+18,3	+17,5	+16,2	+14,3	+13,0	+13,0	+12,5	+11,8	+11,7	+12,1	+12,9	+13,0
11	+18,3	+18,2	+19,0	+18,4	+17,7	+16,2	+15,0	+13,9	+13,1	+12,3	+12,1	+11,5	+11,0	+10,4	+10,1	+ 9,8
12	+17,4	+17,4	+17,5	+17,8	+17,1	+16,0	+15,6	+13,3	+12,3	+12,3	+11,6	+11,7	+11,3	+11,3	+10,9	+12,0
13	+15,9	+17,2	+16,9	+15,0	+15,2	+14,7	+13,8	+12,6	+12,5	+12,3	+12,3	+12,0	+11,9	+11,9	+12,0	+11,9
14	+14,8	+14,4	+13,9	+13,6	+14,1	+13,0	+12,2	+11,9	+11,6	+11,5	+11,1	+10,8	+10,7	+10,7	+10,5	+10,5
15	+14,5	+14,9	+15,0	+15,1	+14,6	+13,7	+12,8	+11,5	+10,8	+10,6	+10,0	+ 9,2	+ 8,7	+ 8,7	+ 7,9	+ 8,1
16	+15,2	+15,6	+15,6	+16,1	+15,6	+14,4	+13,9	+11,3	+10,2	+ 9,9	+ 9,9	+ 9,0	+ 8,9	+ 9,1	+ 9,0	+ 8,6
17	+15,9	+16,1	+16,3	+16,4	+16,7	+15,3	+14,2	+13,6	+13,2	+12,8	+12,7	+12,7	+12,3	+12,4	+12,7	+12,7
18	+17,0	+16,9	+16,8	+16,8	+16,9	+15,3	+14,4	+13,8	+13,5	+13,1	+12,9	+12,2	+12,0	+11,6	+11,6	+11,9
19	+15,4	+15,2	+15,3	+16,0	+15,4	+14,6	+13,9	+13,6	+13,4	+13,6	+13,8	+13,3	+12,1	+11,1	+10,2	+ 9,6
20	+16,1	+16,4	+16,7	+17,3	+16,6	+15,7	+14,2	+13,0	+12,7	+11,7	+11,2	+10,8	+10,9	+10,8	+10,5	+10,6
21	+17,3	+17,8	+18,3	+19,1	+18,7	+17,4	+15,3	+15,5	+14,8	+14,0	+13,3	+12,8	+12,7	+12,4	+11,6	+11,6
22	+18,4	+19,0	+19,6	+19,9	+19,8	+18,6	+17,0	+16,1	+16,0	+15,3	+14,1	+14,0	+13,3	+12,8	+12,4	+12,0
23	+19,6	+19,7	+20,4	+21,0	+20,5	+18,7	+17,2	+16,6	+15,5	+14,5	+14,5	+14,1	+13,6	+13,3	+13,0	+12,3
24	+18,4	+19,8	+19,8	+19,8	+19,3	+18,0	+16,8	+15,4	+14,7	+14,3	+14,3	+13,0	+12,2	+12,1	+11,5	+10,3
25	+19,8	+19,6	+18,6	+19,1	+18,2	+17,0	+15,8	+14,9	+14,1	+13,8	+13,4	+12,7	+12,4	+12,1	+11,9	+11,6
26	+17,4	+17,8	+17,9	+19,4	+18,1	+17,0	+15,3	+14,1	+12,9	+12,4	+13,0	+11,9	+11,5	+11,3	+11,7	+11,0
27	+17,1	+17,5	+17,8	+17,1	+17,7	+16,5	+15,2	+14,3	+14,0	+14,5	+13,8	+13,0	+12,7	+12,7	+12,8	+12,7
28	+14,8	+15,7	+17,1	+15,6	+15,2	+14,4	+13,8	+13,4	+13,2	+13,0	+12,6	+12,2	+11,7	+11,2	+10,8	+10,3
29	+14,9	+15,0	+14,7	+13,8	+13,5	+13,4	+13,0	+13,0	+12,4	+11,5	+11,1	+11,1	+10,8	+10,5	+10,5	+10,5
30	+14,9	+15,2	+15,3	+13,7	+12,9	+12,6	+12,8	+12,7	+12,4	+12,7	+12,8	+12,8	+11,6	+10,7	+10,2	+ 9,5
31	+14,6	+14,4	+14,2	+13,5	+11,5	+11,6	+10,8	+10,7	+10,2	+ 9,9	+ 9,4	+ 9,0	+ 9,0	+ 8,8	+ 8,4	+ 8,4

Température de l'air. **JUILLET.** Thermomètre octogésimal.

Date.	16h	17h	18h	19h	20h	21h	22h	23h	Minimum.	Max.
1	+10,3	+10,7	+12,0	+13,0	+13,8	+14,2	+13,9	+13,2	+ 9,8	+15,3
2	+13,4	+14,3	+15,1	+15,5	+16,1	+17,0	+17,6	+18,4	+13,4	+18,4
3	+13,0	+14,0	+14,8	+15,4	+16,0	+16,7	+17,2	+17,8	+12,4	+19,3
4	+12,3	+13,6	+14,4	+14,8	+16,0	+16,7	+17,4	+17,7	+12,3	+20,0
5	+13,1	+14,1	+16,1	+17,8	+18,8	+18,4	+18,8	+19,2	+11,3	+19,2
6	+13,9	+14,8	+15,5	+16,7	+17,5	+18,0	+18,6	+18,9	+12,7	+19,9
7	+10,7	+11,4	+12,0	+12,7	+13,4	+14,4	+15,2	+15,6	+10,5	+19,9
8	+13,4	+13,2	+13,9	+15,3	+15,7	+15,9	+15,6	+15,5	+11,9	+17,9
9	+10,5	+11,5	+12,2	+12,8	+13,0	+13,4	+13,4	+13,9	+ 9,2	+16,9
10	+10,8	+11,8	+13,0	+14,0	+14,7	+15,5	+15,9	+16,3	+10,0	+16,3
11	+12,0	+12,9	+14,0	+15,0	+15,6	+16,4	+17,2	+17,6	+11,1	+18,2
12	+13,2	+13,8	+14,7	+15,5	+16,6	+17,4	+18,4	+18,9	+12,2	+19,7
13	+12,1	+13,1	+14,2	+15,0	+16,6	+17,8	+18,2	+18,4	+10,4	+20,3
14	+11,3	+11,4	+11,8	+12,1	+12,8	+13,5	+13,7	+14,1	+11,2	+17,0
15	+12,7	+13,0	+13,0	+13,2	+13,6	+14,6	+15,3	+15,4	+12,5	+15,4
16	+13,0	+13,3	+13,7	+14,0	+14,6	+14,8	+15,2	+15,6	+12,9	+17,7
17	+10,9	+11,8	+12,4	+12,4	+13,2	+13,7	+13,4	+14,4	+10,9	+16,1
18	+ 8,7	+ 9,5	+10,6	+11,4	+11,1	+11,0	+10,7	+10,8	+ 8,3	+15,0
19	+10,8	+10,8	+11,2	+11,4	+11,9	+12,5	+13,1	+13,8	+10,1	+15,2
20	+10,4	+10,8	+11,4	+11,8	+12,3	+12,9	+13,4	+14,7	+ 9,4	+15,1
21	+10,8	+10,4	+10,3	+10,2	+11,2	+12,1	+12,8	+12,9	+10,2	+16,8
22	+10,2	+11,4	+12,7	+13,0	+12,7	+13,4	+13,3	+13,7	+10,0	+15,4
23	+ 9,1	+ 9,7	+11,3	+11,6	+11,4	+10,9	+10,5	+10,4	+ 8,6	+14,1
24	+ 9,7	+10,4	+11,1	+11,9	+12,5	+13,0	+13,6	+14,5	+ 8,7	+14,5
25	+ 8,7	+ 9,4	+10,3	+11,1	+11,8	+12,0	+12,6	+12,6	+ 8,0	+14,5
26	+10,6	+11,3	+11,7	+12,5	+13,4	+13,2	+14,2	+14,7	+ 9,6	+14,7
27	+12,7	+12,8	+13,0	+13,3	+13,3	+14,1	+15,0	+15,9	+12,7	+16,6
28	+12,4	+12,6	+12,7	+12,5	+12,4	+13,0	+12,7	+12,5	+12,2	+18,4
29	+10,7	+11,2	+11,8	+11,6	+11,6	+11,8	+12,3	+12,4	+10,7	+14,2
30	+12,0	+12,3	+12,5	+12,3	+13,0	+14,2	+14,5	+15,5	+11,6	+15,5
31	+10,3	+10,7	+11,9	+11,5	+11,3	+13,0	+13,7	+14,5	+10,3	+15,9

AOÛT.

1	+10,2	+11,0	+11,6	+12,0	+12,5	+13,1	+13,6	+13,3	+10,2	+14,0
2	+11,3	+11,7	+11,8	+12,2	+13,0	+13,6	+13,6	+14,2	+10,7	+14,2
3	+10,3	+11,1	+12,7	+14,0	+14,9	+15,6	+16,3	+16,8	+ 9,7	+17,2
4	+11,1	+11,6	+13,2	+14,7	+15,8	+16,7	+17,5	+18,0	+10,6	+18,8
5	+12,6	+13,6	+14,9	+16,4	+17,3	+18,4	+19,0	+19,7	+12,2	+19,8
6	+13,2	+14,4	+15,9	+16,2	+17,4	+17,7	+19,4	+19,8	+12,7	+20,3
7	+14,1	+14,3	+15,8	+17,2	+18,8	+20,2	+20,7	+21,5	+13,9	+21,5
8	+13,6	+14,5	+15,8	+17,0	+18,0	+19,0	+19,3	+19,5	+12,0	+22,1
9	+10,9	+12,3	+14,3	+15,3	+16,0	+17,1	+17,9	+18,4	+10,2	+19,7
10	+12,6	+14,1	+15,5	+16,4	+17,2	+16,6	+17,1	+18,0	+11,7	+19,1
11	+10,3	+11,8	+13,3	+14,7	+15,4	+15,7	+16,6	+16,9	+ 9,8	+19,0
12	+11,7	+12,1	+11,9	+12,2	+12,6	+13,2	+14,5	+15,2	+10,0	+17,8
13	+12,5	+13,0	+13,0	+13,5	+13,9	+14,6	+14,8	+14,7	+11,9	+17,2
14	+10,5	+10,6	+11,5	+12,7	+13,4	+14,0	+14,5	+14,5	+10,5	+14,8
15	+ 8,7	+ 9,9	+11,5	+12,7	+13,1	+14,3	+14,7	+15,0	+ 7,9	+15,1
16	+ 9,1	+10,2	+12,6	+13,6	+14,2	+14,9	+15,4	+15,6	+ 8,6	+16,1
17	+13,1	+13,4	+13,8	+14,7	+15,2	+15,5	+16,2	+16,6	+12,3	+16,7
18	+12,6	+12,8	+13,8	+14,2	+15,1	+15,6	+16,1	+15,9	+11,6	+17,0
19	+ 9,4	+10,6	+11,4	+12,5	+13,2	+13,9	+14,6	+15,3	+ 9,4	+16,0
20	+10,4	+11,2	+11,8	+12,8	+13,7	+14,7	+15,7	+16,5	+10,4	+17,3
21	+11,4	+12,1	+13,0	+14,1	+14,8	+15,5	+16,5	+17,8	+11,4	+19,1
22	+12,1	+12,8	+13,9	+15,1	+16,1	+17,5	+18,6	+18,9	+12,0	+19,9
23	+12,5	+13,4	+14,5	+14,9	+16,1	+17,2	+18,3	+19,1	+12,3	+21,0
24	+11,2	+12,0	+13,4	+15,3	+16,8	+17,5	+18,4	+19,2	+10,3	+19,8
25	+11,5	+11,8	+12,4	+12,9	+13,3	+14,6	+15,9	+16,8	+11,5	+19,8
26	+10,5	+11,3	+12,4	+13,2	+14,5	+15,3	+16,0	+16,5	+10,5	+19,4
27	+12,4	+13,4	+14,0	+14,8	+15,2	+15,8	+16,1	+15,6	+12,4	+17,8
28	+10,5	+10,9	+11,9	+13,0	+13,1	+13,0	+13,2	+14,4	+10,3	+17,1
29	+10,5	+10,7	+11,1	+11,8	+13,1	+14,3	+14,8	+15,0	+10,5	+15,0
30	+ 8,9	+ 9,4	+10,5	+11,3	+12,3	+13,0	+13,5	+14,2	+ 8,9	+15,3
31	+ 8,5	+ 9,9	+10,4	+11,1	+11,5	+11,9	+12,5	+13,1	+ 8,4	+14,6

Température de l'air. **SEPTEMBRE.** Thermomètre octogésimal.

Date.	0h	1h	2h	3h	4h	5h	6h	7h	8h	9h	10h	11h	12h	13h	14h	15h
1	+10,5	+ 9,7	+10,5	+10,4	+11,9	+10,6	+ 9,7	+ 9,5	+ 9,2	+ 9,2	+ 9,3	+ 9,0	+ 9,1	+ 8,9	+ 8,6	+ 8,0
2	+ 9,8	+10,9	+10,7	+10,7	+10,5	+ 9,8	+ 9,0	+ 8,6	+ 8,4	+ 8,3	+ 8,3	+ 8,2	+ 8,5	+ 8,4	+ 8,3	+ 8,5
3	+10,7	+10,4	+10,2	+10,6	+11,0	+ 9,6	+ 8,6	+ 8,0	+ 7,5	+ 7,6	+ 7,1	+ 6,8	+ 7,4	+ 7,4	+ 8,0	+ 8,2
4	+11,6	+11,7	+10,8	+11,3	+10,6	+ 9,3	+ 8,9	+ 8,3	+ 8,2	+ 8,0	+ 7,4	+ 7,0	+ 6,5	+ 6,3	+ 6,3	+ 6,0
5	+12,4	+12,5	+11,2	+10,3	+10,7	+10,7	+10,5	+10,4	+10,1	+10,1	+ 9,7	+ 9,5	+ 9,0	+ 9,0	+ 9,0	+ 9,1
6	+10,6	+10,8	+11,1	+11,0	+10,6	+10,1	+ 9,8	+ 9,8	+ 9,9	+ 9,7	+ 9,6	+ 9,5	+ 9,4	+ 9,3	+ 9,2	+ 9,0
7	+10,9	+10,7	+ 9,1	+ 9,3	+ 9,3	+ 9,3	+ 9,4	+ 9,7	+ 9,6	+ 9,4	+ 9,2	+ 9,3	+ 9,3	+ 9,3	+ 9,2	+ 8,9
8	+12,2	+11,9	+11,6	+11,5	+11,9	+11,4	+10,5	+10,4	+ 9,6	+ 9,2	+ 8,3	+ 7,7	+ 7,2	+ 6,9	+ 6,2	+ 5,9
9	+11,0	+ 9,5	+10,2	+10,8	+10,5	+ 9,4	+ 8,4	+ 7,7	+ 8,2	+ 7,6	+ 7,4	+ 7,3	+ 6,8	+ 6,4	+ 5,7	+ 5,0
10	+ 7,1	+ 7,3	+ 7,0	+ 6,8	+ 6,5	+ 6,3	+ 5,9	+ 5,3	+ 4,7	+ 4,4	+ 4,1	+ 3,6	+ 3,5	+ 4,0	+ 3,7	+ 3,5
11	+ 7,9	+ 8,0	+ 8,0	+ 7,8	+ 7,0	+ 6,4	+ 5,8	+ 5,5	+ 4,8	+ 4,5	+ 4,4	+ 4,3	+ 3,4	+ 3,0	+ 2,8	+ 2,8
12	+ 9,3	+ 9,6	+ 9,2	+10,0	+ 9,6	+ 8,0	+ 6,6	+ 6,3	+ 5,9	+ 5,7	+ 5,5	+ 5,0	+ 4,6	+ 4,5	+ 4,3	+ 4,2
13	+12,8	+13,1	+12,6	+13,0	+12,7	+10,6	+ 9,4	+ 9,0	+ 8,4	+ 8,2	+ 8,1	+ 8,0	+ 7,7	+ 7,7	+ 7,9	+ 7,8
14	+13,9	+14,0	+13,6	+13,3	+12,5	+11,2	+10,3	+ 9,7	+ 9,2	+ 8,8	+ 8,6	+ 8,4	+ 8,3	+ 8,0	+ 7,8	+ 7,5
15	+13,8	+13,3	+13,2	+12,9	+12,3	+11,1	+10,3	+ 9,6	+ 9,1	+ 8,8	+ 8,5	+ 8,1	+ 7,6	+ 7,4	+ 7,2	+ 7,8
16	+13,8	+14,2	+14,4	+13,9	+12,6	+11,1	+10,1	+ 9,4	+ 9,1	+ 9,4	+ 9,5	+ 9,5	+ 9,3	+ 8,7	+ 8,4	+ 8,5
17	+13,0	+14,0	+13,7	+13,9	+12,7	+11,5	+10,6	+10,1	+ 9,8	+ 9,5	+ 9,3	+ 9,3	+ 9,1	+ 8,8	+ 8,5	+ 8,4
18	+11,0	+11,2	+11,2	+11,0	+10,8	+10,4	+ 9,9	+ 9,8	+ 9,5	+ 9,5	+ 9,3	+ 9,4	+ 9,4	+ 9,4	+ 9,2	+ 9,2
19	+13,5	+13,9	+13,9	+13,5	+12,8	+11,8	+11,0	+10,1	+ 9,7	+ 9,2	+ 8,8	+ 8,5	+ 8,5	+ 8,0	+ 7,6	+ 7,2
20	+12,0	+11,2	+10,8	+10,5	+10,1	+ 9,6	+ 9,4	+ 8,8	+ 8,0	+ 7,7	+ 7,3	+ 7,4	+ 7,2	+ 6,4	+ 6,4	+ 6,3
21	+11,9	+12,3	+12,3	+13,3	+12,6	+11,7	+10,8	+ 9,7	+ 9,3	+ 8,7	+ 9,0	+ 8,8	+ 8,4	+ 7,9	+ 7,4	+ 7,3
22	+13,3	+13,6	+13,3	+12,9	+12,6	+11,7	+10,8	+ 9,9	+ 9,4	+ 8,8	+ 8,4	+ 8,0	+ 7,6	+ 7,1	+ 6,6	+ 6,4
23	+11,3	+12,4	+12,1	+11,9	+11,1	+10,0	+ 9,8	+ 8,7	+ 8,4	+ 8,8	+ 9,5	+ 9,1	+ 8,1	+ 8,3	+ 7,9	+ 8,0
24	+11,1	+ 9,8	+ 9,6	+ 9,8	+ 9,2	+ 8,5	+ 8,2	+ 7,1	+ 7,2	+ 7,0	+ 6,9	+ 6,8	+ 6,6	+ 6,0	+ 5,8	+ 5,2
25	+ 4,2	+ 4,0	+ 3,3	+ 3,4	+ 3,3	+ 3,2	+ 3,2	+ 3,2	+ 3,4	+ 2,8	+ 2,7	+ 2,4	+ 2,0	+ 3,0	+ 3,0	+ 2,9
26	+ 4,8	+ 4,4	+ 4,6	+ 3,6	+ 3,5	+ 3,5	+ 3,1	+ 2,6	+ 2,2	+ 1,7	+ 1,4	+ 1,3	+ 1,5	+ 1,5	+ 1,4	+ 1,4
27	+ 6,0	+ 5,9	+ 6,0	+ 6,1	+ 5,1	+ 4,8	+ 4,7	+ 3,8	+ 3,8	+ 2,7	+ 2,3	+ 2,1	+ 1,8	+ 2,0	+ 2,2	+ 1,8
28	+ 7,0	+ 7,0	+ 5,8	+ 5,4	+ 5,1	+ 4,6	+ 4,6	+ 4,2	+ 3,8	+ 3,5	+ 3,2	+ 3,1	+ 2,7	+ 2,7	+ 2,1	+ 2,1
29	+ 7,2	+ 7,3	+ 7,5	+ 7,4	+ 6,5	+ 6,1	+ 6,2	+ 6,1	+ 5,8	+ 5,7	+ 5,1	+ 5,1	+ 5,3	+ 5,3	+ 4,8	+ 4,9
30	+ 9,6	+ 9,7	+ 9,6	+ 9,6	+ 8,5	+ 7,3	+ 6,4	+ 5,9	+ 5,7	+ 5,4	+ 5,2	+ 5,1	+ 5,1	+ 5,0	+ 5,1	+ 5,1

OCTOBRE.

1	+ 6,0	+ 6,0	+ 6,0	+ 5,8	+ 5,5	+ 5,3	+ 4,9	+ 4,7	+ 4,2	+ 4,4	+ 4,6	+ 4,8	+ 4,6	+ 4,3	+ 4,2	+ 3,9
2	+ 4,8	+ 4,4	+ 4,3	+ 4,3	+ 3,8	+ 3,7	+ 3,6	+ 3,5	+ 3,4	+ 3,3	+ 3,0	+ 2,9	+ 3,1	+ 2,9	+ 2,7	+ 2,8
3	+ 5,8	+ 5,7	+ 6,4	+ 6,0	+ 5,7	+ 4,3	+ 3,6	+ 2,9	+ 2,4	+ 2,1	+ 1,3	+ 0,6	+ 0,8	+ 0,3	+ 0,2	+ 0,2
4	+ 6,0	+ 6,0	+ 5,8	+ 5,3	+ 4,5	+ 4,2	+ 3,9	+ 3,6	+ 3,1	+ 3,0	+ 3,0	+ 2,8	+ 2,7	+ 2,3	+ 2,3	+ 2,5
5	+ 4,9	+ 5,3	+ 4,9	+ 4,5	+ 3,8	+ 3,3	+ 3,4	+ 3,2	+ 2,8	+ 2,6	+ 2,8	+ 2,7	+ 2,5	+ 2,4	+ 2,3	+ 2,2
6	+ 4,0	+ 4,4	+ 4,0	+ 3,9	+ 3,2	+ 2,6	+ 2,1	+ 1,4	+ 0,9	+ 0,5	+ 0,6	+ 0,5	+ 0,6	+ 0,4	— 0,2	— 0,6
7	+ 3,8	+ 4,0	+ 4,0	+ 3,4	+ 2,2	+ 2,0	+ 1,3	+ 1,1	+ 0,7	+ 0,4	+ 0,7	+ 0,7	+ 1,2	+ 1,3	+ 1,4	+ 1,5
8	+ 8,8	+ 8,8	+ 9,0	+ 9,2	+ 8,8	+ 8,5	+ 8,2	+ 8,2	+ 8,2	+ 8,0	+ 7,5	+ 7,6	+ 8,1	+ 7,8	+ 7,6	+ 7,8
9	+ 9,4	+ 9,7	+ 9,8	+ 8,7	+ 6,3	+ 5,5	+ 5,1	+ 4,5	+ 3,8	+ 3,8	+ 3,8	+ 3,7	+ 3,3	+ 3,0	+ 2,0	+ 1,6
10	+ 5,4	+ 5,2	+ 4,9	+ 4,4	+ 4,2	+ 4,2	+ 4,2	+ 4,2	+ 3,9	+ 3,8	+ 3,9	+ 3,1	+ 2,5	+ 2,2	+ 2,1	+ 2,4
11	+ 6,4	+ 6,5	+ 6,2	+ 6,0	+ 5,2	+ 4,4	+ 4,2	+ 3,7	+ 3,4	+ 3,1	+ 2,8	+ 2,6	+ 2,4	+ 2,4	+ 2,2	+ 2,2
12	+ 6,3	+ 6,2	+ 5,6	+ 4,9	+ 4,6	+ 3,8	+ 3,2	+ 2,3	+ 2,6	+ 3,3	+ 3,8	+ 4,3	+ 4,6	+ 5,2	+ 5,5	+ 5,9
13	+ 8,7	+ 8,3	+ 8,1	+ 7,8	+ 7,1	+ 6,8	+ 6,7	+ 6,7	+ 6,7	+ 6,6	+ 6,5	+ 6,3	+ 5,8	+ 5,7	+ 5,6	+ 5,6
14	+ 6,2	+ 6,6	+ 6,6	+ 6,1	+ 6,1	+ 5,8	+ 5,0	+ 4,3	+ 3,4	+ 3,1	+ 2,6	+ 2,5	+ 2,7	+ 2,4	+ 2,6	+ 2,4
15	+ 4,1	+ 4,2	+ 4,4	+ 3,8	+ 3,0	+ 3,0	+ 2,4	+ 2,0	+ 1,8	+ 1,9	+ 2,1	+ 2,4	+ 2,4	+ 2,2	+ 2,4	+ 2,2
16	+ 4,6	+ 4,1	+ 4,5	+ 4,2	+ 4,0	+ 3,8	+ 3,7	+ 3,6	+ 3,6	+ 3,4	+ 2,8	+ 2,8	+ 3,2	+ 3,0	+ 3,1	+ 3,2
17	+ 4,5	+ 4,2	+ 4,2	+ 4,1	+ 3,6	+ 3,2	+ 3,4	+ 3,3	+ 3,5	+ 3,3	+ 3,2	+ 3,2	+ 2,6	+ 2,3	+ 2,2	+ 2,2
18	+ 4,8	+ 4,8	+ 4,4	+ 4,4	+ 4,0	+ 3,6	+ 3,1	+ 2,5	+ 2,3	+ 2,4	+ 2,8	+ 2,7	+ 2,4	+ 2,2	+ 1,7	+ 1,7
19	+ 2,8	+ 3,0	+ 3,2	+ 3,3	+ 3,4	+ 3,5	+ 3,2	+ 2,5	+ 2,2	+ 1,8	+ 1,9	+ 0,8	+ 0,6	+ 0,5	+ 0,3	+ 0,2
20	— 0,6	— 0,8	— 1,0	— 1,2	— 1,2	— 1,2	— 1,4	— 1,6	— 1,7	— 2,1	— 2,4	— 2,5	— 3,0	— 3,1	— 3,4	— 3,6
21	— 0,4	— 0,2	— 0,2	— 0,5	— 0,7	— 0,6	— 0,6	— 0,6	— 0,1	— 0,0	+ 0,1	+ 0,4	+ 0,4	+ 0,6	+ 0,7	+ 0,5
22	+ 2,1	+ 2,0	+ 2,1	+ 2,0	+ 1,8	+ 1,7	+ 1,7	+ 1,8	+ 1,7	+ 1,7	+ 1,7	+ 1,9	+ 1,8	+ 2,0	+ 2,4	+ 2,6
23	+ 3,7	+ 3,8	+ 3,9	+ 3,8	+ 3,9	+ 2,6	+ 3,2	+ 3,2	+ 2,9	+ 3,4	+ 3,3	+ 3,3	+ 3,0	+ 3,0	+ 3,0	+ 2,9
24	+ 5,9	+ 5,8	+ 5,6	+ 5,4	+ 5,0	+ 4,8	+ 5,3	+ 5,6	+ 5,4	+ 5,2	+ 4,5	+ 4,7	+ 4,6	+ 4,5	+ 4,4	+ 4,4
25	+ 5,4	+ 5,7	+ 6,8	+ 7,1	+ 6,8	+ 6,8	+ 6,4	+ 5,3	+ 5,1	+ 4,8	+ 4,8	+ 4,6	+ 5,0	+ 5,2	+ 5,2	+ 5,2
26	+ 7,4	+ 8,0	+ 8,0	+ 7,4	+ 7,0	+ 6,7	+ 6,6	+ 6,3	+ 5,9	+ 5,8	+ 5,8	+ 5,8	+ 6,1	+ 6,1	+ 6,1	+ 5,4
27	+ 6,6	+ 6,6	+ 6,4	+ 6,3	+ 6,3	+ 6,4	+ 6,6	+ 6,6	+ 6,6	+ 6,2	+ 5,7	+ 5,2	+ 4,6	+ 4,8	+ 4,8	+ 4,7
28	+ 4,7	+ 4,6	+ 4,0	+ 3,8	+ 3,7	+ 3,5	+ 3,8	+ 3,9	+ 3,9	+ 3,8	+ 3,8	+ 3,8	+ 3,9	+ 4,0	+ 4,0	+ 3,9
29	+ 5,5	+ 5,5	+ 5,4	+ 5,6	+ 5,8	+ 6,0	+ 6,4	+ 6,8	+ 6,8	+ 6,9	+ 7,0	+ 7,0	+ 7,0	+ 7,0	+ 7,0	+ 6,9
30	+ 5,4	+ 5,4	+ 5,2	+ 5,2	+ 5,1	+ 5,1	+ 5,0	+ 5,0	+ 4,9	+ 4,9	+ 4,7	+ 4,4	+ 3,5	+ 3,1	+ 3,0	+ 2,7
31	+ 5,7	+ 5,8	+ 5,5	+ 4,8	+ 4,1	+ 2,6	+ 3,5	+ 3,4	+ 3,3	+ 3,3	+ 3,3	+ 3,4	+ 3,5	+ 3,6	+ 3,5	+ 3,3

Température de l'air. **SEPTEMBRE.** Thermomètre octogésimal.

Date.	16h	17h	18h	19h	20h	21h	22h	23h	Minimum.	Max.
1	+ 8,1	+ 8,4	+ 8,9	+ 8,9	+ 9,1	+ 8,2	+ 8,4	+ 9,1	+ 8,0	+11,9
2	+ 8,5	+ 8,6	+ 8,6	+ 9,6	+10,0	+10,3	+11,3	+11,0	+ 8,2	+11,3
3	+ 8,3	+ 8,0	+ 8,4	+ 8,6	+ 9,5	+ 9,9	+10,8	+10,6	+ 7,1	+11,0
4	+ 6,2	+ 6,5	+ 7,2	+ 7,7	+ 9,5	+11,0	+11,5	+12,1	+ 6,0	+12,1
5	+ 9,1	+ 9,1	+ 9,5	+ 9,8	+10,5	+11,3	+11,8	+11,1	+ 9,0	+12,5
6	+ 8,9	+ 8,9	+ 8,9	+ 9,0	+ 9,2	+ 9,5	+10,3	+10,6	+ 8,9	+11,1
7	+ 8,2	+ 8,2	+ 8,6	+ 9,7	+10,6	+11,0	+11,3	+11,8	+ 8,2	+11,8
8	+ 5,5	+ 5,8	+ 7,4	+ 8,8	+10,0	+11,3	+11,2	+11,2	+ 5,5	+12,2
9	+ 5,1	+ 5,2	+ 6,2	+ 7,0	+ 7,4	+ 7,8	+ 6,9	+ 6,6	+ 5,0	+11,0
10	+ 3,2	+ 3,4	+ 3,9	+ 5,1	+ 5,7	+ 6,6	+ 7,0	+ 7,4	+ 3,2	+ 7,4
11	+ 3,4	+ 3,8	+ 4,2	+ 5,2	+ 6,4	+ 7,4	+ 7,0	+ 8,5	+ 2,8	+ 8,5
12	+ 4,0	+ 4,3	+ 5,5	+ 7,1	+ 8,5	+10,2	+10,8	+11,8	+ 4,0	+11,8
13	+ 8,1	+ 8,7	+ 9,1	+10,0	+10,4	+11,3	+11,9	+13,1	+ 7,7	+13,1
14	+ 7,4	+ 7,5	+ 8,5	+ 9,5	+10,3	+11,1	+12,2	+13,1	+ 7,4	+14,0
15	+ 6,5	+ 6,6	+ 7,7	+ 8,6	+ 9,8	+11,2	+12,1	+13,3	+ 6,5	+13,8
16	+ 8,7	+ 9,2	+10,3	+11,0	+10,9	+11,2	+11,7	+12,3	+ 8,4	+14,4
17	+ 8,3	+ 7,8	+ 8,0	+ 8,8	+ 8,8	+ 9,8	+10,1	+10,6	+ 7,8	+14,0
18	+ 9,0	+ 8,6	+ 8,3	+ 8,0	+ 9,0	+10,5	+11,9	+12,8	+ 8,0	+12,8
19	+ 6,9	+ 7,3	+ 8,2	+ 9,0	+10,1	+10,4	+11,2	+11,8	+ 6,9	+13,9
20	+ 5,8	+ 5,4	+ 5,0	+ 5,8	+ 7,2	+ 8,6	+ 9,8	+11,2	+ 5,0	+12,0
21	+ 7,1	+ 7,0	+ 7,6	+ 8,2	+ 9,2	+10,0	+11,9	+12,6	+ 7,0	+13,3
22	+ 6,0	+ 5,9	+ 6,2	+ 6,9	+ 8,2	+ 9,7	+10,9	+11,4	+ 5,9	+13,6
23	+ 8,4	+ 8,4	+ 8,8	+ 9,6	+10,2	+10,5	+11,0	+11,4	+ 7,9	+12,4
24	+ 4,3	+ 3,8	+ 3,7	+ 3,7	+ 3,8	+ 3,8	+ 3,8	+ 3,8	+ 3,7	+11,1
25	+ 2,7	+ 2,6	+ 3,3	+ 3,3	+ 3,8	+ 4,3	+ 5,2	+ 5,4	+ 2,0	+ 5,4
26	+ 1,4	+ 1,2	+ 1,3	+ 1,7	+ 2,6	+ 4,1	+ 5,3	+ 6,0	+ 1,2	+ 6,0
27	+ 2,1	+ 2,2	+ 2,6	+ 3,2	+ 3,7	+ 4,6	+ 5,4	+ 6,1	+ 1,8	+ 6,1
28	+ 2,0	+ 1,7	+ 2,3	+ 2,8	+ 3,8	+ 5,0	+ 5,9	+ 6,9	+ 1,7	+ 7,0
29	+ 4,3	+ 3,6	+ 3,7	+ 4,7	+ 6,1	+ 7,3	+ 8,9	+ 9,3	+ 3,6	+ 9,3
30	+ 5,0	+ 4,9	+ 5,1	+ 5,0	+ 5,2	+ 5,3	+ 5,4	+ 5,7	+ 4,9	+ 9,7

OCTOBRE.

1	+ 3,3	+ 2,5	+ 2,0	+ 2,0	+ 2,6	+ 3,2	+ 4,2	+ 4,5	+ 2,0	+ 6,0
2	+ 2,8	+ 2,9	+ 3,2	+ 3,8	+ 4,2	+ 4,9	+ 5,5	+ 5,2	+ 2,7	+ 5,5
3	+ 0,2	— 0,1	+ 0,4	+ 2,5	+ 3,7	+ 4,3	+ 4,8	+ 5,4	— 0,1	+ 6,4
4	+ 2,5	+ 2,8	+ 3,0	+ 3,7	+ 4,0	+ 4,3	+ 4,6	+ 4,6	+ 2,3	+ 6,0
5	+ 2,0	+ 1,9	+ 2,2	+ 2,7	+ 3,0	+ 3,2	+ 3,8	+ 3,5	+ 1,9	+ 5,3
6	— 0,8	— 1,0	— 0,8	+ 0,3	+ 1,2	+ 2,5	+ 3,0	+ 3,6	— 1,0	+ 4,4
7	+ 1,4	+ 1,2	+ 1,1	+ 1,6	+ 2,5	+ 3,8	+ 6,6	+ 8,0	+ 0,4	+ 8,0
8	+ 8,2	+ 8,1	+ 7,7	+ 7,8	+ 8,3	+ 9,1	+10,1	+10,4	+ 7,5	+10,4
9	+ 1,6	+ 1,4	+ 1,5	+ 2,2	+ 2,8	+ 3,6	+ 4,6	+ 5,6	+ 1,4	+ 9,8
10	+ 2,5	+ 2,8	+ 2,8	+ 3,5	+ 4,4	+ 5,1	+ 6,1	+ 6,5	+ 2,1	+ 6,5
11	+ 1,7	+ 1,3	+ 1,6	+ 1,9	+ 3,0	+ 4,2	+ 5,0	+ 6,1	+ 1,3	+ 6,5
12	+ 6,1	+ 6,3	+ 6,3	+ 6,7	+ 7,4	+ 7,8	+ 8,0	+ 8,6	+ 2,3	+ 8,6
13	+ 5,6	+ 5,7	+ 5,7	+ 5,5	+ 5,8	+ 6,0	+ 6,2	+ 6,5	+ 5,5	+ 8,7
14	+ 2,4	+ 2,3	+ 2,1	+ 2,1	+ 2,9	+ 3,6	+ 4,0	+ 4,2	+ 2,1	+ 6,6
15	+ 2,2	+ 1,6	+ 2,4	+ 2,7	+ 2,8	+ 3,2	+ 3,9	+ 4,0	+ 1,8	+ 4,4
16	+ 2,7	+ 2,5	+ 2,1	+ 2,3	+ 3,1	+ 3,8	+ 4,0	+ 4,2	+ 2,1	+ 4,6
17	+ 2,0	+ 2,4	+ 3,0	+ 3,0	+ 3,4	+ 3,8	+ 4,2	+ 4,8	+ 2,0	+ 4,8
18	+ 1,3	+ 1,4	+ 1,5	+ 1,6	+ 2,2	+ 2,5	+ 3,0	+ 3,1	+ 1,3	+ 4,8
19	+ 0,1	— 0,3	— 0,7	— 0,8	— 0,7	— 0,9	— 0,8	— 0,7	— 0,9	+ 3,5
20	— 3,5	— 3,5	— 3,4	— 3,6	— 2,4	— 1,8	— 1,4	— 0,7	— 3,6	— 0,6
21	+ 0,6	+ 0,3	— 0,0	+ 0,2	+ 1,0	+ 1,2	+ 1,5	+ 1,9	— 0,7	+ 1,9
22	+ 2,8	+ 3,0	+ 3,4	+ 3,5	+ 3,7	+ 4,0	+ 3,8	+ 3,9	+ 1,7	+ 4,0
23	+ 2,7	+ 2,6	+ 3,2	+ 3,2	+ 3,3	+ 3,3	+ 4,0	+ 4,7	+ 2,6	+ 4,7
24	+ 4,8	+ 4,8	+ 4,7	+ 4,5	+ 4,8	+ 5,6	+ 5,8	+ 5,3	+ 4,4	+ 5,9
25	+ 5,1	+ 5,1	+ 4,8	+ 5,3	+ 5,6	+ 5,8	+ 6,4	+ 6,6	+ 4,6	+ 6,8
26	+ 5,2	+ 4,9	+ 4,4	+ 4,5	+ 4,9	+ 5,3	+ 5,8	+ 6,1	+ 4,4	+ 8,0
27	+ 4,7	+ 4,6	+ 4,4	+ 4,4	+ 4,6	+ 5,0	+ 5,2	+ 5,2	+ 4,4	+ 6,6
28	+ 4,0	+ 4,1	+ 4,2	+ 4,4	+ 4,5	+ 4,9	+ 5,0	+ 5,4	+ 3,5	+ 5,4
29	+ 6,8	+ 5,7	+ 5,4	+ 5,2	+ 5,0	+ 5,0	+ 5,2	+ 5,2	+ 5,0	+ 7,0
30	+ 2,3	+ 2,1	+ 2,1	+ 2,4	+ 3,0	+ 3,9	+ 4,7	+ 5,3	+ 2,1	+ 5,4
31	+ 3,5	+ 3,3	+ 3,1	+ 3,8	+ 4,3	+ 5,2	+ 5,9	+ 5,8	+ 3,1	+ 5,9

Température de l'air. **NOVEMBRE.** Thermomètre octogésimal.

Date.	0h	1h	2h	3h	4h	5h	6h	7h	8h	9h	10h	11h	12h	13h	14h	15h
1	+ 6,2	+ 6,2	+ 5,8	+ 5,4	+ 5,4	+ 5,3	+ 5,0	+ 5,0	+ 5,1	+ 4,8	+ 4,8	+ 4,8	+ 4,8	+ 4,6	+ 4,6	+ 4,4
2	+ 7,3	+ 7,2	+ 6,8	+ 6,3	+ 5,8	+ 5,4	+ 5,2	+ 4,9	+ 4,8	+ 4,6	+ 4,4	+ 4,0	+ 4,4	+ 4,2	+ 4,2	+ 4,4
3	+ 5,4	+ 5,1	+ 5,0	+ 5,0	+ 4,9	+ 4,8	+ 4,8	+ 4,5	+ 3,7	+ 3,2	+ 2,8	+ 2,3	+ 2,0	+ 2,6	+ 2,5	+ 2,8
4	+ 3,8	+ 4,0	+ 4,1	+ 4,0	+ 4,0	+ 3,6	+ 3,6	+ 3,6	+ 3,6	+ 3,5	+ 3,2	+ 2,8	+ 2,3	+ 2,3	+ 1,7	+ 1,6
5	+ 2,1	+ 1,8	+ 1,8	+ 1,8	+ 1,8	+ 1,8	+ 1,6	+ 1,8	+ 2,1	+ 2,3	+ 2,3	+ 2,3	+ 2,2	+ 2,0	+ 1,6	+ 1,4
6	+ 1,7	+ 1,9	+ 1,8	+ 1,2	+ 1,0	+ 1,6	+ 1,6	+ 1,4	+ 1,0	+ 0,9	+ 0,8	+ 0,8	+ 0,8	+ 0,4	+ 0,2	— 0,0
7	+ 0,8	+ 1,0	+ 1,0	+ 0,9	+ 1,3	+ 1,5	+ 1,5	+ 1,6	+ 1,6	+ 1,6	+ 1,6	+ 1,5	+ 1,5	+ 1,5	+ 1,4	+ 1,6
8	+ 3,6	+ 3,4	+ 3,3	+ 3,2	+ 3,2	+ 3,3	+ 3,4	+ 3,5	+ 3,5	+ 3,8	+ 3,4	+ 3,3	+ 3,1	+ 2,5	+ 2,4	+ 2,3
9	+ 1,1	+ 1,2	+ 1,2	+ 1,3	+ 1,4	+ 1,4	+ 1,7	+ 1,8	+ 2,0	+ 2,2	+ 2,3	+ 2,5	+ 2,6	+ 2,7	+ 2,6	+ 2,4
10	+ 2,3	+ 2,6	+ 3,0	+ 3,0	+ 3,0	+ 3,0	+ 2,8	+ 2,6	+ 2,8	+ 2,4	+ 2,3	+ 2,2	+ 2,6	+ 2,6	+ 2,5	+ 2,5
11	+ 3,2	+ 3,1	+ 2,8	+ 2,7	+ 2,0	+ 1,8	+ 1,0	+ 0,7	+ 0,8	+ 0,8	+ 0,7	+ 0,7	+ 0,8	+ 0,6	+ 0,6	+ 0,6
12	+ 1,4	+ 1,3	+ 0,9	+ 1,4	+ 1,0	+ 1,4	+ 1,4	+ 1,0	+ 0,9	+ 0,8	+ 0,7	+ 0,3	+ 0,1	— 0,1	— 0,6	— 0,8
13	— 0,8	— 1,2	— 1,7	— 2,0	— 2,4	— 2,7	— 2,7	— 2,9	— 2,8	— 2,4	— 2,4	— 2,3	— 2,4	— 2,5	— 2,6	— 2,6
14	— 2,6	— 2,4	— 3,2	— 3,5	— 3,6	— 3,6	— 3,4	— 3,2	— 3,4	— 3,5	— 3,4	— 3,4	— 3,5	— 3,5	— 3,5	— 3,5
15	— 2,9	— 3,0	— 3,3	— 3,7	— 4,2	— 5,1	— 5,5	— 5,8	— 5,8	— 6,0	— 5,9	— 5,5	— 5,3	— 5,0	— 4,8	— 4,8
16	— 4,0	— 4,0	— 4,0	— 4,2	— 4,2	— 4,2	— 3,7	— 3,6	— 3,5	— 3,5	— 3,4	— 3,4	— 3,5	— 3,7	— 3,8	— 3,8
17	— 3,2	— 3,5	— 3,6	— 4,0	— 4,2	— 4,7	— 5,4	— 6,2	— 6,8	— 7,3	— 7,7	— 7,9	— 8,1	— 8,4	— 8,7	— 9,0
18	— 6,1	— 5,8	— 6,0	— 6,5	— 6,8	— 7,4	— 8,4	— 8,6	— 9,2	— 9,4	— 9,4	— 9,5	— 9,6	—10,0	— 9,8	— 9,9
19	— 8,0	— 8,6	— 9,0	— 9,0	— 8,7	— 8,4	— 8,5	— 8,2	— 8,9	— 9,3	— 9,5	— 8,4	— 8,2	— 7,8	— 7,8	— 7,7
20	— 7,3	— 7,0	— 6,2	— 5,5	— 5,6	— 4,3	— 3,9	— 3,8	— 3,6	— 3,4	— 3,5	— 3,5	— 3,8	— 3,4	— 3,7	— 4,2
21	— 6,1	— 6,6	— 7,9	— 8,6	— 8,8	— 9,2	— 9,0	— 8,6	— 8,1	— 7,2	— 6,9	— 6,4	— 6,0	— 5,7	— 5,4	— 5,4
22	— 5,5	— 6,0	— 6,4	— 6,6	— 6,5	— 6,6	— 6,1	— 6,1	— 6,1	— 5,9	— 5,7	— 5,5	— 5,4	— 5,2	— 4,9	— 4,4
23	— 1,2	— 1,4	— 1,2	— 1,4	— 2,1	— 3,0	— 4,1	— 4,1	— 5,0	— 5,4	— 6,0	— 5,8	— 5,5	— 5,8	— 6,0	— 6,1
24	— 2,2	— 2,0	— 2,4	— 2,5	— 2,7	— 2,7	— 2,8	— 2,6	— 2,5	— 2,4	— 2,2	— 2,0	— 1,6	— 1,6	— 1,6	— 1,1
25	— 8,2	— 8,2	— 9,5	—10,0	—10,6	—10,0	— 9,8	— 9,6	— 8,4	— 7,7	— 7,8	— 8,7	— 9,9	—10,0	—10,2	—10,3
26	— 9,8	— 9,0	— 8,5	— 8,2	— 8,5	— 7,5	— 6,6	— 4,6	— 3,8	— 3,3	— 3,4	— 3,9	— 4,0	— 3,3	— 2,2	— 1,4
27	— 1,6	— 2,1	— 2,1	— 2,3	— 2,3	— 2,2	— 1,8	— 1,6	— 0,6	+ 0,6	+ 1,6	+ 1,9	+ 2,0	+ 1,9	+ 1,9	+ 1,9
28	+ 2,0	+ 2,1	+ 2,1	+ 2,0	+ 1,8	+ 2,0	+ 2,4	+ 2,6	+ 2,5	+ 2,3	+ 1,7	+ 1,4	+ 0,3	+ 0,1	— 0,2	— 0,6
29	— 2,5	— 2,6	— 2,6	— 2,8	— 3,0	— 2,7	— 2,8	— 2,9	— 3,0	— 3,2	— 3,4	— 3,5	— 4,3	— 4,5	— 4,6	— 4,6
30	— 5,2	— 6,0	— 6,4	— 6,8	— 6,5	— 6,6	— 7,4	— 7,3	— 8,2	— 8,0	— 8,0	— 8,0	— 7,8	— 7,6	— 7,7	— 8,3

DÉCEMBRE.

1	— 7,7	— 7,0	— 7,1	— 7,1	— 6,9	— 6,8	— 6,7	— 6,6	— 6,4	— 6,4	— 6,4	— 6,2	— 5,7	— 5,6	— 5,4	— 5,1
2	— 3,2	— 3,1	— 2,7	— 2,2	— 2,0	— 1,8	— 1,8	— 1,6	— 1,5	— 1,6	— 1,6	— 1,7	— 1,7	— 1,2	— 0,8	— 0,6
3	— 2,2	— 2,2	— 2,2	— 2,1	— 1,7	— 1,4	— 1,1	— 0,9	— 0,5	— 0,3	— 0,8	— 1,0	— 1,3	— 1,0	— 0,6	— 0,8
4	— 1,0	— 0,8	— 0,7	— 0,6	— 0,5	— 0,5	— 0,3	+ 0,2	— 0,6	— 2,8	— 4,5	— 4,8	— 4,5	— 5,4	— 6,4	— 6,7
5	— 1,6	— 1,4	— 2,3	— 1,9	— 1,8	— 1,5	— 1,5	— 1,1	— 1,0	— 1,0	— 1,2	— 1,2	— 1,2	— 1,3	— 1,4	— 1,1
6	+ 0,7	+ 0,9	+ 1,1	+ 1,2	+ 1,3	+ 1,3	+ 1,0	+ 1,0	+ 1,1	+ 1,1	+ 1,1	+ 1,2	+ 1,4	+ 1,4	+ 1,4	+ 1,3
7	+ 0,9	+ 0,8	+ 1,2	+ 1,1	+ 1,2	+ 1,3	+ 1,3	+ 1,1	+ 0,9	+ 0,9	+ 0,8	+ 0,8	+ 1,0	+ 0,6	+ 0,7	+ 0,5
8	+ 0,9	+ 1,0	+ 1,3	+ 1,0	+ 0,7	+ 0,5	+ 0,5	+ 0,6	+ 0,5	+ 0,5	+ 0,5	+ 0,5	+ 0,3	— 0,2	— 0,2	— 0,2
9	— 0,1	— 0,4	— 0,5	— 0,4	— 0,4	— 0,3	— 0,0	— 0,1	+ 0,1	+ 0,2	+ 0,2	+ 0,2	+ 0,0	— 0,0	— 0,2	— 0,2
10	— 2,3	— 2,6	— 2,5	— 2,7	— 3,0	— 2,8	— 2,7	— 2,7	— 2,9	— 3,3	— 3,3	— 3,3	— 3,1	— 2,8	— 3,1	— 3,1
11	— 2,1	— 2,1	— 2,2	— 2,1	— 1,7	— 1,5	— 1,5	— 1,2	— 0,8	— 0,5	— 0,9	— 0,8	— 0,8	— 0,9	— 0,8	— 0,7
12	— 0,1	+ 0,1	+ 0,3	+ 0,7	+ 0,7	+ 0,7	+ 0,9	+ 1,2	+ 1,3	+ 1,2	+ 1,2	+ 1,2	+ 1,3	+ 1,1	+ 1,0	+ 0,6
13	+ 0,4	+ 0,6	+ 0,7	+ 0,6	— 0,1	— 0,4	— 0,8	— 0,2	+ 0,1	+ 0,5	+ 0,6	+ 0,6	+ 0,7	+ 0,7	+ 0,8	+ 0,7
14	+ 1,0	+ 0,6	+ 0,5	+ 0,6	+ 0,6	+ 0,4	+ 0,6	+ 0,7	+ 0,5	+ 0,2	+ 0,0	+ 0,1	+ 0,4	+ 0,6	+ 0,6	+ 0,7
15	+ 0,8	+ 0,6	+ 0,6	+ 0,4	— 0,1	— 0,3	— 0,9	— 1,1	— 1,3	— 1,6	— 2,2	— 2,5	— 2,8	— 3,3	— 3,8	— 4,1
16	— 5,8	— 5,6	— 6,1	— 6,2	— 5,8	— 6,0	— 5,8	— 5,4	— 5,1	— 4,9	— 4,9	— 4,9	— 5,3	— 5,2	— 5,3	— 5,2
17	— 3,3	— 3,3	— 3,3	— 3,2	— 3,0	— 3,0	— 2,8	— 2,6	— 2,3	— 2,4	— 2,0	— 2,4	— 3,2	— 4,0	— 4,6	— 4,9
18	— 6,6	— 6,8	— 7,1	— 7,7	— 7,7	— 7,6	— 7,6	— 7,7	— 7,6	— 7,1	— 6,5	— 6,0	— 5,8	— 5,9	— 5,6	— 5,0
19	— 4,2	— 3,7	— 3,8	— 4,2	— 4,8	— 6,9	— 8,4	— 9,5	—10,0	—10,5	—10,9	—11,1	—11,1	—11,3	—11,6	—11,7
20	— 8,8	— 8,2	— 8,0	— 8,6	— 8,5	— 9,3	— 9,9	—10,3	—10,5	—10,2	—10,0	— 9,9	— 9,7	— 9,6	— 9,6	— 9,4
21	— 9,2	—10,2	—10,3	—11,0	—11,6	—12,2	—12,5	—12,8	—12,9	—12,9	—13,2	—13,1	—13,2	—13,4	—13,7	—13,4
22	— 9,8	— 9,1	— 8,6	— 8,6	— 8,4	— 8,3	— 8,0	— 7,8	— 7,5	— 7,2	— 6,7	— 6,6	— 6,6	— 6,8	— 6,8	— 6,7
23	— 3,7	— 3,4	— 3,0	— 2,7	— 2,3	— 1,8	— 1,7	— 1,2	— 0,7	— 0,4	— 0,4	+ 0,1	+ 0,5	+ 0,7	+ 1,0	+ 1,2
24	+ 1,0	+ 0,9	+ 0,9	+ 1,0	+ 0,8	+ 0,9	+ 1,0	+ 1,2	+ 1,2	+ 1,2	+ 1,2	+ 0,9	+ 0,6	+ 0,3	+ 0,4	+ 0,4
25	+ 1,5	+ 1,4	+ 1,2	+ 1,5	+ 1,7	+ 1,4	+ 1,7	+ 1,8	+ 1,3	+ 1,1	+ 0,8	+ 0,9	+ 0,9	+ 1,0	+ 0,6	+ 0,6
26	+ 0,9	+ 0,8	+ 1,0	+ 0,6	+ 0,2	+ 0,2	+ 0,4	+ 0,2	+ 0,0	— 0,2	+ 0,0	+ 0,6	+ 0,9	— 0,3	— 0,2	— 0,1
27	— 0,2	— 0,4	— 0,8	— 0,8	— 0,6	— 0,5	+ 0,4	+ 0,2	+ 0,5	+ 0,8	+ 0,8	+ 0,8	+ 0,7	+ 0,5	+ 0,6	+ 0,4
28	+ 1,3	+ 1,6	+ 1,5	+ 1,4	+ 1,6	+ 1,7	+ 1,5	+ 1,2	+ 0,9	+ 1,0	+ 1,0	+ 1,0	+ 0,5	+ 0,3	+ 0,1	+ 0,1
29	+ 2,0	+ 2,0	+ 1,8	+ 1,7	+ 1,7	+ 1,7	+ 1,1	+ 1,1	+ 1,0	+ 1,0	+ 1,3	+ 1,6	+ 1,6	+ 1,5	+ 1,5	+ 1,5
30	+ 1,6	+ 1,5	+ 1,5	+ 1,3	+ 1,3	+ 1,5	+ 1,2	+ 0,8	+ 0,9	+ 1,6	+ 1,8	+ 1,8	+ 1,7	+ 1,4	+ 1,4	+ 1,2
31	— 0,2	— 0,6	— 0,7	— 1,1	— 1,7	— 1,8	— 2,4	— 2,6	— 2,9	— 3,0	— 3,0	— 2,8	— 3,4	— 3,9	— 3,9	— 3,3

Température de l'air. **NOVEMBRE.** Thermomètre octogésimal.

Date.	16h	17h	18h	19h	20h	21h	22h	23h	Minimum.	Max.
1	+ 4,4	+ 4,2	+ 4,2	+ 4,3	+ 4,3	+ 6,0	+ 6,4	+ 6,8	+ 4,2	+ 6,8
2	+ 4,3	+ 4,2	+ 4,2	+ 4,1	+ 4,0	+ 4,4	+ 4,8	+ 5,2	+ 4,0	+ 7,3
3	+ 2,8	+ 2,8	+ 3,3	+ 3,7	+ 4,0	+ 4,0	+ 4,0	+ 3,9	+ 2,0	+ 5,4
4	+ 1,7	+ 1,2	+ 1,2	+ 1,4	+ 1,6	+ 1,6	+ 1,5	+ 2,0	+ 1,2	+ 4,1
5	+ 1,2	+ 0,9	+ 0,9	+ 0,9	+ 0,3	+ 0,9	+ 1,1	+ 1,3	+ 0,9	+ 2,1
6	— 0,0	+ 0,1	+ 0,2	+ 0,4	+ 0,4	+ 0,5	+ 0,7	+ 0,8	+ 0,0	+ 1,9
7	+ 1,9	+ 2,2	+ 2,7	+ 2,7	+ 3,0	+ 3,4	+ 3,5	+ 3,6	+ 0,8	+ 3,6
8	+ 2,3	+ 2,3	+ 2,4	+ 2,4	+ 2,4	+ 1,6	+ 1,1	+ 1,1	+ 1,1	+ 3,8
9	+ 2,3	+ 1,9	+ 2,0	+ 2,1	+ 2,2	+ 2,2	+ 2,2	+ 2,2	+ 1,1	+ 2,7
10	+ 2,5	+ 2,5	+ 2,4	+ 2,4	+ 2,5	+ 2,8	+ 3,0	+ 3,2	+ 2,2	+ 3,2
11	+ 0,4	+ 0,4	+ 0,3	+ 0,1	+ 0,1	+ 0,4	+ 0,6	+ 0,9	+ 0,1	+ 3,2
12	— 0,8	— 0,9	— 0,9	— 0,8	— 0,7	— 0,6	— 0,6	— 0,7	— 0,9	+ 1,4
13	— 2,7	— 2,6	— 2,7	— 2,8	— 3,0	— 3,2	— 2,9	— 2,8	— 3,2	— 0,8
14	— 3,4	— 3,4	— 3,5	— 3,7	— 3,5	— 3,5	— 3,2	— 3,0	— 3,7	— 2,4
15	— 4,8	— 4,7	— 4,8	— 4,8	— 4,6	— 4,5	— 4,6	— 4,4	— 6,0	— 2,9
16	— 3,7	— 3,4	— 3,2	— 3,3	— 3,3	— 3,4	— 3,1	— 3,0	— 4,2	— 3,0
17	— 9,1	— 9,3	— 9,3	— 9,0	— 8,5	— 8,2	— 8,4	— 7,6	— 9,3	— 3,2
18	— 9,4	— 9,2	— 9,4	— 9,1	— 8,8	— 8,4	— 8,2	— 7,9	—10,0	— 5,8
19	— 7,5	— 7,8	— 8,1	— 8,4	— 8,6	— 8,8	— 7,5	— 7,6	— 9,0	— 7,5
20	— 4,6	— 5,2	— 5,2	— 5,2	— 5,1	— 5,4	— 5,9	— 6,0	— 7,3	— 3,4
21	— 5,8	— 5,8	— 5,6	— 5,4	— 5,0	— 4,8	— 4,8	— 5,0	— 9,2	— 4,8
22	— 4,0	— 3,6	— 3,0	— 2,4	— 2,0	— 1,8	— 1,6	— 1,4	— 6,6	— 1,4
23	— 6,1	— 6,0	— 5,7	— 5,3	— 4,8	— 4,6	— 4,2	— 2,7	— 6,1	— 1,2
24	— 1,0	— 0,9	— 3,2	— 5,9	— 7,3	— 8,2	— 8,0	— 8,0	— 8,2	— 0,9
25	—10,7	—11,0	—11,0	—12,2	—12,5	—11,9	—11,3	—10,8	—12,5	— 7,7
26	— 0,8	— 0,4	— 0,2	— 0,5	— 1,3	— 1,5	— 1,1	— 1,2	— 9,8	— 0,2
27	+ 2,0	+ 1,8	+ 1,7	+ 1,7	+ 1,8	+ 1,9	+ 2,0	+ 2,3	— 2,3	+ 2,3
28	— 1,0	— 1,4	— 1,6	— 1,7	— 1,8	— 2,2	— 2,0	— 2,4	— 2,4	+ 2,6
29	— 4,4	— 4,5	— 4,4	— 4,4	— 4,4	— 4,9	— 4,9	— 5,2	— 5,2	— 2,5
30	— 9,3	— 9,9	—10,5	—10,8	—10,6	— 9,7	— 9,3	— 8,5	—10,8	— 5,2

DÉCEMBRE.

1	— 4,7	— 4,6	— 4,4	— 4,3	— 4,3	— 4,0	— 3,7	— 3,5	— 7,7	— 3,5
2	— 0,5	— 0,4	— 0,6	— 0,7	— 0,9	— 1,2	— 1,6	— 1,8	— 3,2	— 0,4
3	— 1,4	— 2,0	— 2,3	— 1,9	— 1,7	— 1,7	— 1,1	— 1,0	— 2,3	— 0,3
4	— 7,2	— 7,1	— 6,5	— 5,8	— 5,4	— 4,4	— 2,2	— 1,9	— 7,2	+ 0,2
5	— 0,6	— 0,3	— 0,5	— 0,6	— 0,4	+ 0,0	+ 0,0	+ 0,4	— 2,3	+ 0,4
6	+ 1,3	+ 1,4	+ 1,1	+ 1,0	+ 1,0	+ 0,8	+ 1,0	+ 0,9	+ 0,8	+ 1,4
7	+ 0,4	+ 0,5	+ 0,4	+ 0,6	+ 0,7	+ 0,8	+ 1,0	+ 1,0	+ 0,4	+ 1,3
8	— 0,0	— 0,0	— 0,0	— 0,2	— 0,3	— 0,2	— 0,5	— 0,4	— 0,5	+ 1,3
9	— 0,3	— 0,3	— 0,3	— 0,6	— 0,7	— 1,6	— 2,4	— 2,9	— 2,9	+ 0,2
10	— 3,1	— 2,7	— 2,8	— 2,8	— 2,8	— 2,8	— 2,5	— 2,1	— 3,3	— 2,1
11	— 1,2	— 1,1	— 1,0	— 1,0	— 1,0	— 0,8	— 0,6	— 0,5	— 2,2	— 0,5
12	+ 0,3	+ 0,1	— 0,6	— 1,8	— 2,4	— 1,7	— 0,3	— 0,0	— 2,4	+ 1,3
13	+ 0,7	+ 0,7	+ 0,7	+ 0,7	+ 0,8	+ 0,9	+ 1,0	+ 0,9	— 0,8	+ 1,0
14	+ 0,7	+ 1,0	+ 1,0	+ 1,4	+ 1,9	+ 2,0	+ 2,3	+ 2,2	+ 0,0	+ 2,3
15	— 4,4	— 4,1	— 4,0	— 4,2	— 4,7	— 5,0	— 5,3	— 5,4	— 5,4	+ 0,8
16	— 5,0	— 5,0	— 4,2	— 4,3	— 4,0	— 4,1	— 3,8	— 3,5	— 6,2	— 3,5
17	— 4,9	— 5,0	— 4,8	— 5,2	— 5,7	— 6,2	— 6,7	— 6,6	— 6,7	— 2,0
18	— 3,4	— 1,3	— 1,4	— 1,2	— 0,8	— 0,6	— 0,3	— 3,0	— 7,7	— 0,3
19	—12,0	—11,8	—12,1	—11,6	—12,2	—11,8	—10,5	— 9,3	—12,2	— 3,7
20	—10,0	—10,6	—10,8	—11,4	—11,5	—11,7	—11,2	—10,0	—11,7	— 8,0
21	—13,2	—13,4	—12,9	—12,2	—11,8	—11,7	—10,9	—10,0	—13,7	— 9,2
22	— 6,4	— 6,4	— 5,7	— 5,6	— 5,1	— 4,4	— 4,0	— 3,6	— 9,8	— 3,6
23	+ 1,2	+ 1,2	+ 1,0	+ 1,1	+ 1,1	+ 1,2	+ 1,0	+ 0,9	— 3,7	+ 1,2
24	+ 0,5	+ 0,6	+ 0,4	+ 0,4	+ 0,7	+ 1,3	+ 1,3	+ 1,4	+ 0,3	+ 1,4
25	+ 0,4	+ 0,3	+ 0,7	+ 0,2	+ 0,6	+ 1,0	+ 1,2	+ 1,5	+ 0,2	+ 1,8
26	+ 0,1	+ 0,3	+ 0,5	+ 0,6	+ 0,1	— 0,3	— 0,2	— 0,2	— 0,3	+ 1,0
27	+ 0,6	+ 0,4	+ 0,4	+ 0,6	+ 0,9	+ 1,2	+ 1,2	+ 1,3	— 0,8	+ 1,3
28	+ 0,5	+ 0,8	+ 1,3	+ 1,6	+ 2,4	+ 1,9	+ 2,0	+ 2,4	+ 0,1	+ 2,4
29	+ 1,5	+ 1,4	+ 1,3	+ 1,4	+ 1,6	+ 1,4	+ 1,5	+ 1,6	+ 1,0	+ 2,0
30	+ 1,2	+ 1,3	+ 0,7	+ 0,5	+ 0,5	+ 0,5	+ 0,4	+ 0,3	+ 0,3	+ 1,8
31	— 2,7	— 2,6	— 3,6	— 3,1	— 3,0	— 2,9	— 2,5	— 2,2	— 3,9	— 0,2

Élasticité des vapeurs d'eau répandues dans l'air exprimée en lignes russes ou anglaises.

JANVIER.

e'' désigne la pression des vapeurs, telle qu'elle est, et e celle qui aurait lieu si l'air en était saturé.

Date.	0h		1h		2h		3h		4h		5h		6h		7h		8h		9h		10h		11h	
	e''	$\frac{e''}{e}$	e''	$\frac{e''}{e}$	e''	$\frac{e''}{e}$	e''	$\frac{e''}{e}$	e''	$\frac{e''}{e}$	e''	$\frac{e''}{e}$	e''	$\frac{e''}{e}$	e''	$\frac{e''}{e}$	e''	$\frac{e''}{e}$	e''	$\frac{e''}{e}$	e''	$\frac{e''}{e}$	e''	$\frac{e''}{e}$
1	1,11	0,84	1,11	0,84	1,06	0,84	1,06	0,84	1,04	0,84	1,04	0,84	1,03	0,84	1,04	0,84	1,05	0,87	1,03	0,87	0,98	0,86	0,98	0,86
2	0,80	0,84	0,79	0,87	0,81	0,89	0,80	0,89	0,77	0,88	0,71	0,89	0,72	0,89	0,65	0,88	0,62	0,92	0,66	0,88	0,72	0,89	0,73	0,89
3	0,57	0,87	0,59	0,92	0,58	0,92	0,59	0,92	0,63	0,93	0,67	0,88	0,73	0,89	0,79	0,89	0,86	0,90	0,89	0,91	0,94	0,88	0,80	0,93
4	1,07	0,84	1,09	0,84	1,15	0,86	1,18	0,87	1,19	0,87	1,25	0,87	1,28	0,87	1,29	0,88	1,32	0,88	1,34	0,88	1,38	0,89	1,44	0,89
5	1,07	0,84	1,05	0,86	1,08	0,86	1,07	0,84	1,07	0,84	1,13	0,86	1,14	0,86	1,16	0,87	1,18	0,89	1,20	0,89	1,20	0,89	1,22	0,89
6	1,35	0,88	1,33	0,87	1,32	0,88	1,29	0,88	1,30	0,88	1,34	0,88	1,33	0,87	1,33	0,87	1,35	0,87	1,36	0,87	1,40	0,87	1,40	0,87
7	1,27	0,86	1,28	0,86	1,25	0,86	1,13	0,84	1,07	0,84	0,95	0,85	0,90	0,85	0,83	0,84	0,83	0,84	0,84	0,87	0,75	0,85	0,72	0,85
8	0,97	0,86	0,91	0,78	0,95	0,83	0,93	0,82	0,93	0,81	0,91	0,78	0,93	0,78	0,91	0,74	0,89	0,74	0,87	0,75	0,81	0,74	0,78	0,75
9	0,80	0,84	0,84	0,84	0,88	0,88	0,88	0,88	0,89	0,88	0,93	0,91	0,91	0,88	0,99	0,89	1,08	0,88	1,17	0,88	1,30	0,89	1,37	0,90
10	1,57	0,83	1,57	0,86	1,57	0,86	1,55	0,88	1,54	0,88	1,54	0,88	1,40	0,82	1,38	0,82	1,36	0,84	1,33	0,84	1,21	0,83	1,10	0,84
11	1,30	0,89	1,28	0,86	1,28	0,86	1,42	0,90	1,51	0,91	1,43	0,84	1,46	0,84	1,50	0,85	1,57	0,88	1,60	0,86	1,66	0,85	1,71	0,83
12	1,60	0,86	1,59	0,86	1,55	0,86	1,56	0,86	1,53	0,83	1,53	0,83	1,55	0,86	1,50	0,81	1,50	0,81	1,50	0,81	1,52	0,83	1,50	0,83
13	1,75	0,88	1,79	0,90	1,82	0,92	1,88	0,92	1,88	0,92	1,87	0,90	1,88	0,88	1,91	0,88	1,91	0,88	1,90	0,88	1,92	0,90	1,92	0,90
14	1,91	0,88	1,91	0,88	1,91	0,88	1,90	0,90	1,90	0,88	1,92	0,90	1,94	0,90	1,92	0,88	1,96	0,90	1,96	0,90	1,96	0,90	1,96	0,90
15	1,79	0,88	1,72	0,85	1,66	0,83	1,63	0,82	1,63	0,82	1,64	0,86	1,65	0,92	1,62	0,92	1,62	0,92	1,61	0,90	1,58	0,88	1,56	0,86
16	1,50	0,85	1,53	0,86	1,56	0,86	1,57	0,86	1,57	0,86	1,58	0,88	1,55	0,88	1,57	0,88	1,58	0,88	1,57	0,88	1,59	0,88	1,62	0,88
17	1,96	0,90	1,94	0,90	1,94	0,90	1,97	0,92	1,97	0,92	1,99	0,92	1,90	0,90	1,88	0,90	1,85	0,90	1,85	0,90	1,85	0,90	1,85	0,90
18	1,65	0,92	1,61	0,92	1,61	0,90	1,63	0,90	1,64	0,90	1,66	0,88	1,67	0,88	1,69	0,88	1,69	0,88	1,71	0,90	1,71	0,90	1,76	0,92
19	1,87	0,90	1,90	0,90	1,93	0,92	1,86	0,92	1,86	0,92	1,81	0,90	1,79	0,88	1,78	0,82	1,77	0,82	1,75	0,82	1,67	0,81	1,65	0,81
20	1,77	0,96	1,82	0,96	1,81	0,96	1,79	0,96	1,77	0,96	1,77	0,96	1,78	0,94	1,82	0,96	1,81	0,96	1,82	0,96	1,82	0,96	1,81	0,96
21	1,72	0,92	1,76	0,94	1,76	0,94	1,76	0,94	1,82	0,96	1,82	0,96	1,79	0,94	1,79	0,94	1,78	0,94	1,76	0,94	1,74	0,94	1,74	0,94
22	1,72	0,92	1,72	0,92	1,74	0,92	1,78	0,94	1,79	0,94	1,79	0,94	1,74	0,92	1,72	0,92	1,65	0,92	1,68	0,92	1,68	0,94	1,65	0,94
23	1,68	0,92	1,68	0,92	1,64	0,90	1,64	0,90	1,66	0,90	1,68	0,92	1,68	0,92	1,70	0,94	1,68	0,94	1,67	0,94	1,67	0,94	1,70	0,96
24	1,77	0,90	1,77	0,90	1,72	0,88	1,69	0,88	1,70	0,90	1,59	0,90	1,57	0,90	1,64	0,90	1,68	0,90	1,66	0,90	1,62	0,88	1,62	0,88
25	1,51	0,81	1,55	0,81	1,54	0,81	1,54	0,81	1,52	0,81	1,52	0,81	1,54	0,81	1,52	0,81	1,51	0,81	1,47	0,81	1,45	0,83	1,41	0,84
26	1,34	0,90	1,34	0,90	1,34	0,90	1,23	0,86	1,21	0,83	1,25	0,86	1,29	0,88	1,34	0,88	1,33	0,88	1,34	0,88	1,33	0,87	1,35	0,87
27	1,47	0,88	1,50	0,89	1,54	0,91	1,50	0,89	1,47	0,88	1,47	0,88	1,48	0,88	1,48	0,88	1,48	0,88	1,48	0,84	1,50	0,85	1,53	0,88
28	1,58	0,88	1,59	0,88	1,64	0,88	1,64	0,85	1,68	0,85	1,73	0,88	1,79	0,90	1,75	0,90	1,86	0,92	1,84	0,92	1,84	0,92	1,82	0,92
29	1,90	0,92	1,88	0,92	1,80	0,92	1,82	0,94	1,79	0,94	1,79	0,94	1,72	0,92	1,68	0,90	1,70	0,90	1,68	0,90	1,70	0,94	1,70	0,94
30	1,57	0,86	1,59	0,86	1,55	0,86	1,51	0,85	1,48	0,84	1,47	0,88	1,52	0,90	1,57	0,92	1,57	0,92	1,54	0,90	1,53	0,88	1,45	0,83
31	1,28	0,80	1,25	0,81	1,20	0,83	1,16	0,87	1,10	0,86	1,10	0,88	1,07	0,89	1,03	0,89	0,96	0,88	0,93	0,88	0,91	0,91	0,90	0,91

FÉVRIER.

1	1,28	0,86	1,31	0,84	1,31	0,81	1,34	0,84	1,30	0,84	1,30	0,84	1,36	0,87	1,42	0,90	1,44	0,91	1,44	0,89	1,45	0,83	1,71	0,83
2	1,69	0,82	1,68	0,79	1,66	0,79	1,64	0,79	1,69	0,82	1,74	0,86	1,74	0,86	1,78	0,86	1,78	0,86	1,76	0,86	1,81	0,88	1,87	0,90
3	1,67	0,81	1,74	0,92	1,61	0,80	1,59	0,80	1,59	0,80	1,55	0,79	1,50	0,78	1,51	0,78	1,51	0,78	1,53	0,78	1,57	0,79	1,59	0,79
4	1,72	0,85	1,76	0,86	1,73	0,83	1,76	0,86	1,74	0,86	1,72	0,85	1,73	0,88	1,77	0,90	1,77	0,90	1,77	0,90	1,77	0,90	1,79	0,90
5	1,92	0,90	1,90	0,90	1,88	0,90	1,88	0,90	1,87	0,90	1,90	0,92	1,91	0,92	1,91	0,92	1,91	0,92	1,91	0,92	1,90	0,92	1,88	0,92
6	1,90	0,90	1,92	0,90	1,92	0,90	1,88	0,90	1,85	0,90	1,88	0,90	1,88	0,90	1,91	0,92	1,90	0,92	1,88	0,92	1,86	0,92	1,86	0,92
7	1,90	0,92	1,88	0,92	1,86	0,92	1,86	0,92	1,82	0,92	1,74	0,90	1,75	0,90	1,71	0,88	1,69	0,90	1,72	0,92	1,66	0,92	1,65	0,92
8	1,60	0,86	1,64	0,88	1,66	0,90	1,73	0,96	1,71	0,96	1,57	0,88	1,52	0,88	1,48	0,88	1,47	0,88	1,45	0,87	1,42	0,87	1,37	0,87
9	1,50	0,88	1,50	0,88	1,52	0,88	1,53	0,88	1,55	0,88	1,52	0,83	1,55	0,86	1,57	0,86	1,57	0,86	1,59	0,86	1,59	0,86	1,60	0,86
10	1,41	0,87	1,37	0,87	1,36	0,87	1,28	0,86	1,27	0,87	1,20	0,89	1,16	0,94	1,07	0,89	1,01	0,86	0,98	0,88	0,91	0,85	0,88	0,88
11	0,93	0,78	0,94	0,78	0,91	0,78	0,90	0,80	0,86	0,77	0,84	0,76	0,87	0,77	0,88	0,77	0,98	0,81	1,05	0,81	1,08	0,82	1,11	0,82
12	1,50	0,88	1,55	0,88	1,59	0,90	1,58	0,92	1,64	0,96	1,50	0,89	1,58	0,92	1,49	0,89	1,38	0,89	1,42	0,89	1,41	0,87	1,41	0,87
13	1,40	0,89	1,29	0,84	1,26	0,81	1,28	0,86	1,25	0,84	1,14	0,76	1,18	0,80	1,15	0,80	1,15	0,80	1,15	0,80	1,17	0,80	1,17	0,80
14	1,38	0,79	1,39	0,79	1,37	0,78	1,37	0,78	1,37	0,78	1,37	0,78	1,36	0,79	1,33	0,79	1,29	0,77	1,29	0,77	1,27	0,77	1,25	0,76
15	1,34	0,79	1,36	0,79	1,34	0,79	1,34	0,79	1,35	0,80	1,35	0,80	1,38	0,80	1,38	0,80	1,35	0,80	1,35	0,82	1,28	0,81	1,31	0,81
16	1,02	0,67	1,08	0,68	1,06	0,71	1,04	0,71	1,08	0,75	1,07	0,75	1,05	0,75	1,05	0,75	1,07	0,75	1,08	0,75	1,09	0,75	1,10	0,76
17	1,87	0,90	1,85	0,90	1,83	0,90	1,88	0,92	1,86	0,92	1,84	0,92	1,88	0,92	1,95	0,94	1,95	0,92	1,97	0,94	1,93	0,92	1,95	0,92
18	1,54	0,90	1,12	0,86	1,13	0,88	1,09	0,84	1,02	0,84	1,03	0,84	1,09	0,84	1,17	0,85	1,10	0,84	1,09	0,86	1,07	0,84	1,14	0,82
19	1,39	0,79	1,43	0,80	1,44	0,80	1,48	0,83	1,36	0,80	1,31	0,81	1,31	0,81	1,33	0,81	1,40	0,84	1,37	0,82	1,38	0,82	1,40	0,82
20	1,33	0,84	1,27	0,78	1,31	0,80	1,29	0,78	1,29	0,78	1,29	0,78	1,29	0,78	1,30	0,80	1,31	0,81	1,33	0,84	1,25	0,86	1,18	0,85
21	0,74	0,88	0,76	0,88	0,78	0,89	0,80	0,89	0,78	0,89	0,77	0,88	0,74	0,88	0,74	0,88	0,72	0,89	0,72	0,89	0,72	0,89	0,75	0,88
22	1,16	0,91	1,23	0,92	1,24	0,89	1,27	0,89	1,25	0,87	1,15	0,86	1,09	0,84	1,09	0,86	1,03	0,87	0,93	0,82	0,88	0,82	0,86	0,85
23	1,04	0,84	1,04	0,84	1,04	0,87	1,05	0,89	1,03	0,89	1,00	0,89	1,02	0,89	1,00	0,89	0,98	0,88	0,98	0,88	0,92	0,85	0,85	0,82
24	0,99	0,84	0,99	0,84	0,94	0,83	0,90	0,82	0,91	0,82	0,89	0,82	0,89	0,85	0,92	0,88	0,91	0,88	0,89	0,85	0,89	0,88	0,84	0,87
25	1,15	0,88	1,16	0,87	1,18	0,85	1,18	0,85	1,14	0,84	1,13	0,84	1,16	0,85	1,17	0,85	1,16	0,85	1,16	0,85	1,17	0,85	1,18	0,85
26	1,57	0,83	1,61	0,82	1,63	0,83	1,66	0,86	1,64	0,88	1,64	0,88	1,66	0,90	1,66	0,90	1,66	0,90	1,68	0,90	1,64	0,90	1,61	0,90
27	1,35	0,80	1,26	0,81	1,18	0,85	1,13	0,84	1,01	0,84	0,90	0,82	0,94	0,85	0,97	0,86	0,98	0,86	0,98	0,86	1,03	0,87	1,08	0,86
28	1,32	0,88	1,34	0,88	1,41	0,90	1,51	0,91	1,62	0,92	1,69	0,90	1,88	0,92	1,97	0,92	2,03	0,90	2,08	0,92	2,03	0,90	2,00	0,90

Élasticité des vapeurs d'eau répandues dans l'air exprimée en lignes russes ou anglaises.

JANVIER.

e'' désigne la pression des vapeurs, telle qu'elle est, et e celle qui aurait lieu si l'air en était saturé.

Date.	12h		13h		14h		15h		16h		17h		18h		19h		20h		21h		22h		23h	
	e''	$\frac{e''}{e}$	e''	$\frac{e''}{e}$	e''	$\frac{e''}{e}$	e''	$\frac{e''}{e}$	e''	$\frac{e''}{e}$	e''	$\frac{e''}{e}$	e''	$\frac{e''}{e}$	e''	$\frac{e''}{e}$	e''	$\frac{e''}{e}$	e''	$\frac{e''}{e}$	e''	$\frac{e''}{e}$	e''	$\frac{e''}{e}$
1	1,01	0,86	1,03	0,84	1,01	0,84	0,95	0,83	0,88	0,82	0,88	0,82	0,86	0,82	0,86	0,82	0,87	0,85	0,84	0,84	0,82	0,84	0,80	0,84
2	0,62	0,87	0,62	0,92	0,58	0,92	0,50	0,90	0,47	0,90	0,47	0,90	0,51	0,90	0,59	0,92	0,61	0,92	0,60	0,92	0,62	0,92	0,59	0,87
3	0,78	0,93	0,74	0,94	0,66	0,93	0,72	0,94	0,72	0,94	0,80	0,93	0,82	0,87	0,87	0,87	0,88	0,88	0,85	0,87	0,91	0,91	1,00	0,89
4	1,45	0,89	1,47	0,89	1,44	0,89	1,44	0,89	1,42	0,89	1,43	0,89	1,38	0,89	1,29	0,88	1,19	0,87	1,18	0,87	1,07	0,84	1,06	0,84
5	1,24	0,87	1,20	0,85	1,22	0,86	1,22	0,86	1,28	0,87	1,30	0,88	1,30	0,89	1,32	0,90	1,34	0,90	1,36	0,90	1,34	0,88	1,35	0,88
6	1,44	0,91	1,47	0,94	1,45	0,91	1,45	0,91	1,46	0,91	1,40	0,87	1,38	0,87	1,34	0,84	1,31	0,84	1,48	0,94	1,36	0,87	1,36	0,87
7	0,71	0,83	0,77	0,86	0,79	0,87	0,79	0,87	0,82	0,84	0,86	0,85	0,84	0,84	0,85	0,84	0,89	0,85	0,90	0,85	0,91	0,85	0,95	0,85
8	0,78	0,79	0,78	0,79	0,75	0,78	0,71	0,77	0,68	0,76	0,67	0,79	0,73	0,82	0,74	0,83	0,74	0,83	0,74	0,83	0,77	0,86	0,80	0,87
9	1,45	0,87	1,50	0,88	1,38	0,82	1,41	0,81	1,45	0,81	1,50	0,83	1,53	0,86	1,48	0,83	1,50	0,83	1,50	0,81	1,54	0,83	1,60	0,86
10	1,08	0,88	1,06	0,89	1,03	0,89	1,10	0,88	1,12	0,88	1,11	0,88	1,14	0,88	1,16	0,88	1,17	0,88	1,21	0,89	1,19	0,87	1,20	0,85
11	1,72	0,85	1,70	0,85	1,66	0,86	1,63	0,83	1,59	0,83	1,54	0,81	1,53	0,83	1,58	0,88	1,58	0,88	1,68	0,92	1,68	0,92	1,62	0,88
12	1,52	0,86	1,41	0,87	1,28	0,87	1,35	0,90	1,36	0,90	1,47	0,94	1,49	0,89	1,59	0,94	1,56	0,90	1,58	0,88	1,60	0,86	1,63	0,83
13	1,88	0,90	1,87	0,90	1,87	0,90	1,83	0,88	1,83	0,88	1,80	0,86	1,78	0,86	1,75	0,83	1,77	0,84	1,79	0,84	1,79	0,84	1,84	0,84
14	1,94	0,90	1,94	0,90	1,91	0,88	1,92	0,89	1,85	0,84	1,89	0,86	1,99	0,88	1,94	0,88	1,98	0,88	1,93	0,86	1,89	0,86	1,83	0,90
15	1,62	0,92	1,61	0,92	1,57	0,92	1,48	0,88	1,41	0,84	1,40	0,84	1,41	0,87	1,38	0,87	1,37	0,87	1,41	0,87	1,45	0,84	1,46	0,84
16	1,66	0,88	1,71	0,90	1,76	0,92	1,77	0,92	1,78	0,92	1,80	0,92	1,81	0,90	1,81	0,90	1,87	0,90	1,90	0,90	1,92	0,90	1,96	0,90
17	1,87	0,90	1,91	0,92	1,86	0,92	1,84	0,92	1,84	0,92	1,98	0,90	1,86	0,92	1,86	0,92	1,80	0,94	1,74	0,94	1,75	0,98	1,70	0,94
18	1,77	0,92	1,79	0,94	1,82	0,96	1,74	0,94	1,72	0,94	1,74	0,94	1,72	0,92	1,66	0,90	1,64	0,90	1,64	0,88	1,69	0,88	1,79	0,90
19	1,66	0,83	1,66	0,83	1,63	0,82	1,61	0,83	1,61	0,83	1,61	0,80	1,59	0,81	1,61	0,82	1,69	0,88	1,69	0,85	1,69	0,85	1,64	0,85
20	1,77	0,96	1,77	0,96	1,77	0,96	1,77	0,96	1,77	0,96	1,77	0,96	1,82	0,96	1,82	0,96	1,78	0,94	1,78	0,94	1,79	0,94	1,77	0,92
21	1,76	0,94	1,76	0,94	1,76	0,94	1,78	0,94	1,74	0,94	1,74	0,94	1,72	0,94	1,74	0,94	1,74	0,94	1,76	0,94	1,76	0,94	1,74	0,94
22	1,70	0,94	1,67	0,94	1,63	0,92	1,62	0,92	1,61	0,92	1,61	0,92	1,59	0,92	1,54	0,90	1,54	0,90	1,51	0,85	1,55	0,88	1,59	0,88
23	1,75	0,96	1,74	0,94	1,74	0,94	1,74	0,94	1,72	0,92	1,74	0,92	1,70	0,94	1,70	0,94	1,72	0,92	1,70	0,90	1,64	0,88	1,71	0,88
24	1,61	0,88	1,61	0,88	1,61	0,88	1,61	0,88	1,61	0,88	1,61	0,88	1,62	0,88	1,60	0,86	1,55	0,81	1,55	0,81	1,55	0,81	1,55	0,81
25	1,38	0,87	1,31	0,86	1,30	0,88	1,22	0,87	1,22	0,87	1,22	0,87	1,22	0,87	1,24	0,87	1,22	0,87	1,24	0,87	1,24	0,87	1,27	0,87
26	1,41	0,93	1,34	0,88	1,35	0,88	1,35	0,88	1,35	0,88	1,35	0,88	1,36	0,87	1,40	0,89	1,42	0,89	1,44	0,89	1,51	0,91	1,52	0,91
27	1,62	0,92	1,55	0,88	1,52	0,86	1,48	0,83	1,43	0,81	1,47	0,83	1,54	0,88	1,52	0,90	1,52	0,91	1,51	0,91	1,54	0,91	1,56	0,91
28	1,86	0,92	1,86	0,92	1,84	0,92	1,84	0,92	1,84	0,92	1,84	0,92	1,82	0,92	1,84	0,92	1,86	0,92	1,88	0,92	1,88	0,92	1,88	0,92
29	1,74	0,94	1,74	0,94	1,74	0,94	1,74	0,94	1,74	0,94	1,74	0,94	1,70	0,94	1,75	0,98	1,73	0,96	1,68	0,92	1,60	0,86	1,59	0,86
30	1,46	0,84	1,46	0,84	1,38	0,82	1,38	0,82	1,36	0,82	1,35	0,82	1,36	0,82	1,33	0,81	1,28	0,78	1,28	0,78	1,24	0,74	1,27	0,78
31	0,88	0,91	0,88	0,91	0,88	0,91	0,88	0,91	0,83	0,89	0,89	0,91	1,00	0,89	1,07	0,88	1,09	0,86	1,14	0,86	1,17	0,85	1,22	0,86

FÉVRIER.

1	1,80	0,92	1,83	0,90	1,80	0,86	1,81	0,88	1,70	0,85	1,71	0,88	1,69	0,85	1,69	0,85	1,70	0,85	1,73	0,83	1,76	0,86	1,76	0,86
2	1,87	0,90	1,87	0,90	1,79	0,90	1,80	0,92	1,85	0,90	1,84	0,84	1,69	0,83	1,63	0,83	1,66	0,83	1,68	0,88	1,69	0,85	1,63	0,81
3	1,61	0,80	1,59	0,81	1,63	0,82	1,63	0,83	1,54	0,83	1,59	0,86	1,53	0,86	1,52	0,83	1,54	0,83	1,61	0,83	1,61	0,83	1,63	0,83
4	1,83	0,90	1,83	0,90	1,83	0,90	1,85	0,90	1,88	0,92	1,85	0,90	1,88	0,94	1,88	0,94	1,90	0,92	1,88	0,90	1,90	0,90	1,92	0,90
5	1,92	0,94	1,92	0,94	1,92	0,94	1,88	0,92	1,86	0,92	1,88	0,92	1,91	0,92	1,91	0,92	1,90	0,92	1,88	0,90	1,95	0,92	1,93	0,90
6	1,86	0,92	1,84	0,92	1,84	0,92	1,84	0,92	1,88	0,92	1,77	0,90	1,75	0,90	1,75	0,90	1,77	0,90	1,79	0,90	1,81	0,90	1,88	0,92
7	1,73	0,96	1,67	0,96	1,63	0,94	1,58	0,92	1,57	0,92	1,56	0,90	1,59	0,90	1,62	0,92	1,59	0,90	1,61	0,90	1,62	0,88	1,64	0,88
8	1,42	0,90	1,37	0,88	1,39	0,89	1,42	0,90	1,38	0,89	1,35	0,90	1,30	0,88	1,34	0,88	1,42	0,89	1,47	0,89	1,50	0,89	1,50	0,88
9	1,60	0,86	1,59	0,86	1,64	0,88	1,62	0,88	1,61	0,88	1,60	0,90	1,60	0,90	1,60	0,90	1,60	0,90	1,51	0,85	1,52	0,86	1,43	0,84
10	0,81	0,87	0,76	0,86	0,74	0,88	0,71	0,89	0,66	0,88	0,65	0,88	0,67	0,88	0,69	0,89	0,73	0,88	0,80	0,89	0,83	0,87	0,98	0,86
11	1,14	0,84	1,20	0,85	1,22	0,86	1,22	0,86	1,25	0,86	1,23	0,86	1,25	0,86	1,30	0,88	1,31	0,86	1,33	0,87	1,42	0,87	1,42	0,82
12	1,41	0,87	1,42	0,87	1,43	0,87	1,54	0,94	1,40	0,84	1,42	0,87	1,43	0,87	1,41	0,87	1,40	0,87	1,41	0,87	1,32	0,86	1,35	0,87
13	1,25	0,84	1,25	0,84	1,26	0,84	1,26	0,81	1,27	0,81	1,30	0,81	1,31	0,81	1,31	0,81	1,38	0,84	1,41	0,84	1,43	0,82	1,45	0,83
14	1,19	0,71	1,15	0,71	1,14	0,73	1,09	0,72	1,04	0,69	1,14	0,76	1,09	0,75	1,10	0,76	1,18	0,77	1,27	0,78	1,29	0,78	1,31	0,78
15	1,31	0,81	1,23	0,81	1,25	0,81	1,18	0,80	1,09	0,79	1,07	0,81	1,03	0,84	1,00	0,84	1,01	0,84	1,02	0,81	1,01	0,74	0,96	0,68
16	1,14	0,79	1,28	0,87	1,29	0,88	1,28	0,87	1,32	0,90	1,32	0,90	1,38	0,93	1,40	0,90	1,45	0,89	1,57	0,92	1,61	0,81	1,61	0,79
17	1,95	0,92	1,95	0,92	1,90	0,92	1,90	0,92	1,84	0,92	1,84	0,92	1,88	0,92	1,93	0,92	1,96	0,92	2,01	0,92	1,98	0,90	1,93	0,90
18	1,16	0,82	1,20	0,85	1,26	0,86	1,28	0,86	1,31	0,86	1,33	0,87	1,31	0,86	1,33	0,87	1,34	0,88	1,35	0,88	1,40	0,87	1,52	0,88
19	1,34	0,80	1,35	0,82	1,28	0,78	1,28	0,78	1,26	0,80	1,29	0,84	1,28	0,81	1,28	0,81	1,28	0,81	1,30	0,84	1,30	0,84	1,31	0,84
20	1,11	0,86	1,08	0,86	0,93	0,85	0,84	0,84	0,84	0,90	0,80	0,93	0,76	0,94	0,74	0,94	0,72	0,94	0,77	0,93	0,76	0,88	0,74	0,88
21	0,77	0,88	0,74	0,88	0,73	0,89	0,70	0,89	0,72	0,89	0,69	0,89	0,68	0,89	0,77	0,88	0,81	0,89	0,84	0,90	0,99	0,91	1,09	0,91
22	0,79	0,81	0,78	0,81	0,77	0,79	0,77	0,79	0,77	0,79	0,78	0,81	0,84	0,82	0,89	0,85	0,95	0,88	1,00	0,89	1,03	0,84	1,06	0,86
23	0,83	0,81	0,82	0,81	0,80	0,81	0,78	0,84	0,73	0,82	0,71	0,82	0,80	0,89	0,90	0,85	0,92	0,82	1,01	0,86	0,99	0,84	1,03	0,84
24	0,85	0,90	0,85	0,90	0,86	0,90	0,90	0,91	0,90	0,91	0,89	0,91	0,86	0,90	0,89	0,91	0,81	0,85	0,95	0,88	0,98	0,88	1,11	0,88
25	1,22	0,86	1,25	0,87	1,31	0,90	1,32	0,90	1,35	0,90	1,35	0,88	1,37	0,88	1,35	0,88	1,44	0,89	1,50	0,85	1,52	0,83	1,57	0,81
26	1,75	1,00	1,54	0,90	1,45	0,89	1,47	0,96	1,37	0,96	1,22	0,89	1,27	0,95	1,24	0,87	1,28	0,87	1,33	0,87	1,33	0,84	1,38	0,84
27	1,06	0,86	1,05	0,87	1,07	0,89	1,07	0,89	1,07	0,89	1,05	0,89	1,09	0,91	1,12	0,91	1,12	0,91	1,19	0,92	1,23	0,89	1,27	0,89
28	1,94	0,90	1,94	0,90	1,92	0,90	1,88	0,90	1,87	0,90	1,83	0,90	1,83	0,90	1,77	0,88	1,77	0,88	1,77	0,88	1,81	0,88	1,81	0,88

Élasticité des vapeurs d'eau répandues dans l'air exprimée en lignes russes ou anglaises.

Mars.

e' désigne la pression des vapeurs, telle qu'elle est, et e celle qui aurait lieu si l'air en était saturé.

Date.	0h		1h		2h		3h		4h		5h		6h		7h		8h		9h		10h		11h	
	e'	e'/e	e'	e'/e	e'	e'/e	e'	e'/e	e'	e'/e	e'	e'/e	e'	e'/e	e'	e'/e	e'	e'/e	e'	e'/e	e'	e'/e	e'	e'/e
1	1,81	0,88	1,83	0,86	1,83	0,86	1,82	0,86	1,80	0,86	1,81	0,88	1,79	0,88	1,79	0,88	1,85	0,90	1,88	0,90	1,90	0,90	1,85	0,90
2	1,93	0,90	1,93	0,90	1,94	0,90	1,98	0,90	1,94	0,90	1,92	0,90	1,96	0,90	2,00	0,90	2,01	0,90	2,03	0,90	2,03	0,90	2,05	0,90
3	1,36	0,84	1,28	0,86	1,30	0,89	1,20	0,87	1,18	0,89	1,11	0,84	1,13	0,86	1,13	0,86	1,12	0,86	1,09	0,86	1,06	0,86	1,06	0,86
4	1,20	0,79	1,20	0,83	1,23	0,86	1,26	0,86	1,32	0,88	1,35	0,88	1,35	0,88	1,34	0,88	1,27	0,87	1,19	0,87	1,13	0,86	1,08	0,86
5	1,08	0,75	1,09	0,75	1,07	0,75	1,05	0,77	1,04	0,78	1,07	0,81	1,06	0,81	1,11	0,84	1,13	0,84	1,20	0,87	1,22	0,87	1,30	0,89
6	1,70	0,90	1,64	0,85	1,63	0,82	1,66	0,85	1,66	0,85	1,59	0,83	1,59	0,83	1,59	0,83	1,59	0,83	1,61	0,83	1,61	0,83	1,68	0,88
7	1,68	0,96	1,68	0,96	1,57	0,86	1,57	0,86	1,52	0,86	1,45	0,84	1,07	0,74	1,12	0,82	0,99	0,78	1,01	0,84	0,91	0,78	0,90	0,82
8	1,06	0,79	1,05	0,73	1,09	0,70	1,03	0,69	1,03	0,71	1,11	0,76	1,11	0,76	1,15	0,79	1,23	0,83	1,23	0,86	1,26	0,86	1,30	0,86
9	1,60	0,78	1,66	0,79	1,74	0,80	1,68	0,75	1,52	0,79	1,61	0,82	1,66	0,88	1,61	0,88	1,59	0,92	1,59	0,92	1,58	0,92	1,60	0,94
10	1,50	0,83	1,56	0,83	1,61	0,83	1,56	0,83	1,51	0,85	1,46	0,84	1,56	0,90	1,62	0,92	1,55	0,90	1,47	0,89	1,47	0,89	1,33	0,81
11	1,45	0,74	1,45	0,74	1,53	0,78	1,66	0,88	1,64	0,88	1,64	0,88	1,62	0,88	1,55	0,88	1,52	0,88	1,48	0,88	1,52	0,90	1,52	0,90
12	1,69	0,88	1,75	0,88	1,71	0,90	1,70	0,90	1,72	0,90	1,74	0,94	1,61	0,92	1,57	0,90	1,52	0,88	1,50	0,88	1,47	0,88	1,47	0,88
13	1,77	0,84	1,79	0,80	1,74	0,80	1,78	0,86	1,74	0,86	1,75	0,88	1,68	0,85	1,68	0,85	1,68	0,85	1,63	0,82	1,61	0,82	1,68	0,88
14	1,86	0,84	1,90	0,84	1,90	0,79	1,79	0,80	1,77	0,82	1,77	0,84	1,73	0,90	1,79	0,90	1,77	0,90	1,75	0,90	1,73	0,90	1,73	0,90
15	1,13	0,84	1,12	0,82	1,18	0,80	1,12	0,79	1,09	0,79	0,97	0,74	0,87	0,73	0,81	0,72	0,79	0,71	0,78	0,73	0,76	0,75	0,77	0,81
16	0,82	0,60	0,89	0,64	0,86	0,64	0,91	0,66	0,86	0,67	0,81	0,72	0,73	0,72	0,72	0,77	0,63	0,72	0,60	0,72	0,57	0,70	0,60	0,78
17	0,82	0,72	0,78	0,66	0,80	0,67	0,79	0,66	0,80	0,67	0,79	0,74	0,83	0,81	0,80	0,81	0,76	0,81	0,71	0,80	0,68	0,79	0,67	0,79
18	1,02	0,78	1,08	0,79	1,08	0,75	1,13	0,76	1,10	0,76	0,96	0,79	0,84	0,80	0,72	0,70	0,71	0,72	0,67	0,73	0,71	0,80	0,72	0,82
19	0,29	0,27	0,63	0,61	0,71	0,72	0,67	0,68	0,63	0,67	0,54	0,69	0,50	0,68	0,52	0,73	0,51	0,73	0,51	0,73	0,51	0,73	0,53	0,76
20	0,67	0,76	0,73	0,74	0,80	0,70	0,81	0,70	0,83	0,72	0,75	0,78	0,74	0,80	0,71	0,85	0,64	0,83	0,61	0,83	0,56	0,83	0,58	0,83
21	0,65	0,57	0,73	0,60	0,77	0,60	0,87	0,67	0,95	0,74	1,03	0,78	1,14	0,82	1,22	0,86	1,25	0,86	1,31	0,84	1,36	0,84	1,39	0,89
22	1,16	0,82	0,93	0,69	0,82	0,67	0,76	0,66	0,68	0,62	0,64	0,67	0,62	0,72	0,54	0,66	0,57	0,74	0,57	0,77	0,58	0,80	0,56	0,80
23	0,72	0,63	0,77	0,66	0,78	0,71	0,89	0,77	0,86	0,82	0,82	0,84	0,72	0,80	0,69	0,79	0,70	0,82	0,72	0,82	0,69	0,82	0,68	0,80
24	0,95	0,66	1,07	0,68	0,96	0,63	1,00	0,68	0,93	0,65	1,00	0,74	0,84	0,67	0,76	0,69	0,74	0,68	0,81	0,76	0,82	0,80	0,80	0,81
25	0,72	0,74	0,70	0,71	0,69	0,69	0,72	0,70	0,70	0,67	0,62	0,65	0,66	0,73	0,66	0,73	0,63	0,72	0,64	0,76	0,60	0,75	0,59	0,77
26	0,79	0,71	0,83	0,76	0,81	0,70	0,90	0,74	0,91	0,78	0,88	0,82	0,91	0,82	0,92	0,82	0,90	0,80	0,90	0,80	0,87	0,77	0,89	0,77
27	1,30	0,80	1,36	0,90	1,56	0,90	1,46	0,84	1,56	0,91	1,45	0,89	1,52	0,90	1,52	0,90	1,50	0,88	1,50	0,81	1,46	0,79	1,46	0,79
28	1,31	0,66	1,29	0,66	1,33	0,69	1,26	0,63	1,30	0,67	1,25	0,71	1,19	0,71	1,24	0,77	1,17	0,82	1,09	0,82	1,09	0,86	1,07	0,84
29	1,46	0,70	1,56	0,72	1,62	0,78	1,69	0,85	1,73	0,90	1,64	0,90	1,64	0,90	1,70	0,90	1,61	0,88	1,40	0,81	1,29	0,80	1,28	0,81
30	1,54	0,77	1,66	0,88	1,69	0,88	1,23	0,81	1,17	0,77	1,09	0,75	0,99	0,76	1,00	0,74	0,90	0,74	0,79	0,70	0,70	0,69	0,69	0,77
31	0,98	0,66	1,00	0,67	0,93	0,61	0,89	0,58	0,80	0,53	0,92	0,62	0,86	0,60	0,89	0,61	1,04	0,77	1,12	0,84	1,11	0,84	1,13	0,86

Avril.

1	1,99	0,92	1,96	0,92	1,95	0,92	1,93	0,92	1,90	0,92	1,84	0,92	1,80	0,92	1,80	0,92	1,70	0,94	1,47	0,91	1,44	0,91	1,33	0,88
2	0,94	0,62	0,93	0,59	0,90	0,55	0,84	0,50	0,79	0,48	0,80	0,55	0,82	0,59	0,92	0,65	0,93	0,67	1,00	0,72	1,02	0,76	1,01	0,78
3	1,24	0,77	1,17	0,71	1,22	0,76	1,21	0,79	1,18	0,80	1,18	0,85	1,21	0,89	1,18	0,89	1,14	0,86	1,12	0,86	1,06	0,86	1,10	0,86
4	0,96	0,64	0,97	0,65	0,91	0,61	0,95	0,62	0,91	0,62	0,84	0,62	0,80	0,65	0,79	0,74	0,77	0,75	0,75	0,78	0,69	0,77	0,70	0,80
5	0,91	0,65	0,94	0,64	0,94	0,62	0,97	0,63	1,03	0,66	0,95	0,67	0,81	0,67	0,73	0,74	0,69	0,79	0,62	0,78	0,57	0,77	0,57	0,80
6	0,94	0,58	0,89	0,57	1,00	0,63	1,01	0,64	0,99	0,65	1,11	0,74	1,30	0,89	1,27	0,87	1,30	0,89	1,31	0,90	1,32	0,90	1,35	0,90
7	1,48	0,67	1,49	0,64	1,51	0,68	1,44	0,71	1,44	0,78	1,33	0,80	1,30	0,80	1,26	0,80	1,28	0,80	1,27	0,78	1,22	0,76	1,19	0,75
8	1,96	0,86	2,05	0,88	2,05	0,88	2,07	0,89	2,03	0,88	1,92	0,88	1,92	0,90	1,85	0,90	1,83	0,90	1,71	0,90	1,68	0,92	1,59	0,92
9	1,14	0,76	1,21	0,79	1,19	0,79	1,18	0,80	1,15	0,80	1,13	0,79	1,16	0,87	1,13	0,86	1,11	0,84	1,11	0,84	1,13	0,86	1,12	0,86
10	1,53	0,69	1,62	0,73	1,62	0,73	1,60	0,72	1,51	0,72	1,53	0,74	1,57	0,79	1,52	0,81	1,52	0,81	1,53	0,83	1,59	0,88	1,59	0,90
11	1,59	0,75	1,65	0,75	1,50	0,75	1,41	0,75	1,42	0,82	1,43	0,87	1,31	0,84	1,20	0,85	1,07	0,84	1,01	0,86	1,01	0,91	0,87	0,87
12	1,39	0,58	1,37	0,57	1,42	0,58	1,45	0,58	1,59	0,63	1,60	0,67	1,59	0,74	1,61	0,79	1,63	0,82	1,61	0,81	1,61	0,83	1,66	0,86
13	1,19	0,73	1,17	0,77	1,10	0,76	1,11	0,76	1,11	0,76	1,14	0,76	1,14	0,76	1,14	0,76	1,13	0,76	1,13	0,79	1,11	0,78	1,10	0,78
14	1,19	0,62	1,24	0,61	1,21	0,58	1,20	0,52	1,23	0,53	1,25	0,60	1,27	0,66	1,29	0,73	1,24	0,74	1,24	0,77	1,21	0,77	1,21	0,80
15	1,21	0,58	1,24	0,57	1,13	0,50	1,10	0,45	1,19	0,48	1,18	0,54	1,26	0,68	1,11	0,66	1,01	0,64	1,12	0,72	1,19	0,77	1,19	0,79
16	1,15	0,56	1,19	0,57	1,20	0,57	1,21	0,58	1,24	0,63	1,16	0,68	1,04	0,67	1,02	0,71	0,98	0,74	0,95	0,78	0,90	0,82	0,88	0,85
17	1,32	0,56	1,35	0,58	1,61	0,79	1,61	0,79	1,66	0,83	1,75	0,88	1,73	0,88	1,75	0,90	1,80	0,92	1,82	0,92	1,80	0,92	1,79	0,94
18	1,82	0,84	1,85	0,80	1,88	0,80	1,91	0,78	1,76	0,77	1,75	0,80	1,80	0,86	1,71	0,83	1,67	0,83	1,65	0,82	1,61	0,82	1,62	0,86
19	1,77	0,79	1,83	0,77	1,76	0,77	1,76	0,77	1,64	0,79	1,66	0,79	1,66	0,83	1,66	0,85	1,66	0,86	1,66	0,88	1,60	0,86	1,59	0,88
20	1,65	0,75	1,57	0,71	1,60	0,70	1,68	0,70	1,60	0,70	1,58	0,72	1,57	0,78	1,51	0,81	1,45	0,79	1,46	0,84	1,41	0,84	1,43	0,89
21	1,33	0,63	1,15	0,49	1,23	0,52	1,42	0,56	1,37	0,55	1,37	0,64	1,23	0,69	1,21	0,72	1,19	0,75	1,13	0,76	1,14	0,79	1,09	0,79
22	1,10	0,66	1,20	0,70	1,30	0,72	1,32	0,72	1,28	0,66	1,11	0,64	1,07	0,67	1,04	0,67	1,04	0,71	1,04	0,75	1,01	0,76	1,09	0,84
23	1,46	0,73	1,39	0,68	1,42	0,66	1,46	0,67	1,43	0,67	1,41	0,75	1,38	0,79	1,38	0,80	1,40	0,81	1,38	0,82	1,42	0,82	1,50	0,88
24	1,55	0,55	1,64	0,55	1,78	0,60	1,76	0,60	1,58	0,55	1,49	0,55	1,67	0,64	1,59	0,66	1,61	0,74	1,52	0,75	1,49	0,79	1,44	0,80
25	1,92	0,75	1,91	0,74	1,99	0,72	2,06	0,72	1,94	0,71	1,80	0,74	1,67	0,77	1,59	0,81	1,58	0,88	1,55	0,88	1,48	0,84	1,48	0,88
26	1,89	0,72	1,86	0,71	2,07	0,69	1,73	0,54	1,92	0,61	1,69	0,62	1,70	0,69	1,51	0,68	1,51	0,73	1,54	0,75	1,51	0,78	1,47	0,78
27	1,53	0,53	1,43	0,47	1,65	0,47	1,46	0,40	1,71	0,50	1,56	0,51	1,41	0,52	1,32	0,56	1,31	0,60	1,40	0,70	1,37	0,72	1,37	0,73
28	1,83	0,53	1,99	0,56	2,16	0,58	2,13	0,54	2,10	0,54	1,96	0,53	1,67	0,50	1,93	0,68	1,75	0,74	1,72	0,80	1,68	0,79	1,59	0,80
29	2,08	0,54	2,18	0,52	2,03	0,46	2,03	0,46	2,02	0,48	2,06	0,53	1,85	0,54	1,85	0,59	1,71	0,58	1,75	0,63	1,71	0,65	1,65	0,65
30	2,07	0,50	2,00	0,46	2,03	0,45	2,06	0,44	1,82	0,42	1,81	0,47	1,81	0,52	1,83	0,59	1,81	0,63	1,83	0,79	1,79	0,80	1,96	0,86

Élasticité des vapeurs d'eau répandues dans l'air exprimée en lignes russes ou anglaises.

Mars.

e' désigne la pression des vapeurs, telle qu'elle est, et e celle qui aurait lieu si l'air en était saturé.

Date.	12h		13h		14h		15h		16h		17h		18h		19h		20h		21h		22h		23h	
	e'	e/e'	e'	e/e'	e'	e/e'	e'	e/e'	e'	e/e'	e'	e/e'	e'	e/e'	e'	e/e'	e'	e/e'	e'	e/e'	e'	e/e'	e'	e/e'
1	1,78	0,94	1,64	0,90	1,65	0,92	1,65	0,92	1,72	0,94	1,79	0,96	1,80	0,94	1,84	0,94	1,88	0,92	1,93	0,94	1,91	0,92	1,95	0,92
2	2,08	0,92	2,10	0,93	2,12	0,93	2,16	0,93	2,12	0,93	2,04	0,92	1,90	0,90	1,88	0,88	1,85	0,88	1,85	0,88	1,86	0,88	1,61	0,88
3	1,03	0,87	1,03	0,87	1,02	0,89	0,99	0,91	0,95	0,91	0,89	0,91	0,88	0,91	0,87	0,90	0,89	0,88	0,94	0,85	0,98	0,79	1,09	0,78
4	1,08	0,88	1,02	0,86	0,95	0,85	0,94	0,88	0,89	0,85	0,83	0,81	0,94	0,85	0,96	0,83	1,03	0,84	1,09	0,82	1,16	0,82	1,20	0,85
5	1,32	0,90	1,42	0,90	1,31	0,90	1,11	0,88	0,99	0,89	1,05	0,89	1,07	0,89	1,17	0,88	1,29	0,89	1,32	0,90	1,45	0,89	1,63	0,90
6	1,71	0,90	1,73	0,90	1,73	0,90	1,74	0,90	1,74	0,90	1,74	0,90	1,77	0,90	1,77	0,90	1,77	0,92	1,77	0,90	1,77	0,90	1,75	0,90
7	0,86	0,85	0,82	0,84	0,77	0,81	0,74	0,83	0,73	0,82	0,74	0,85	0,79	0,89	0,76	0,86	0,82	0,87	0,85	0,84	0,94	0,88	1,02	0,84
8	1,33	0,87	1,37	0,87	1,44	0,89	1,44	0,89	1,42	0,89	1,47	0,89	1,49	0,89	1,53	0,88	1,57	0,83	1,57	0,83	1,59	0,80	1,63	0,81
9	1,54	0,91	1,54	0,91	1,56	0,91	1,51	0,91	1,47	0,91	1,47	0,91	1,50	0,89	1,52	0,90	1,52	0,90	1,57	0,92	1,51	0,88	1,66	0,90
10	1,08	0,72	1,09	0,74	1,09	0,75	1,09	0,75	1,18	0,80	1,14	0,76	1,15	0,79	1,15	0,80	1,15	0,75	1,16	0,71	1,18	0,70	1,38	0,74
11	1,50	0,89	1,47	0,89	1,47	0,89	1,47	0,89	1,49	0,89	1,47	0,89	1,45	0,91	1,47	0,89	1,52	0,90	1,58	0,88	1,61	0,88	1,62	0,88
12	1,43	0,84	1,52	0,90	1,55	0,90	1,59	0,92	1,62	0,92	1,66	0,92	1,68	0,90	1,66	0,85	1,74	0,86	1,82	0,86	1,80	0,84	1,75	0,82
13	1,71	0,90	1,77	0,92	1,80	0,92	1,75	0,88	1,75	0,88	1,75	0,88	1,70	0,85	1,77	0,88	1,78	0,86	1,80	0,86	1,84	0,84	1,78	0,86
14	1,72	0,92	1,63	0,94	1,50	0,89	1,45	0,87	1,43	0,87	1,44	0,89	1,37	0,88	1,28	0,87	1,19	0,87	1,18	0,87	1,18	0,87	1,16	0,87
15	0,69	0,77	0,72	0,82	0,69	0,80	0,67	0,80	0,69	0,80	0,65	0,80	0,72	0,85	0,72	0,80	0,81	0,82	0,87	0,77	0,93	0,75	0,92	0,71
16	0,61	0,83	0,57	0,83	0,56	0,83	0,53	0,83	0,55	0,87	0,55	0,87	0,57	0,87	0,59	0,87	0,61	0,83	0,65	0,80	0,69	0,79	0,73	0,74
17	0,67	0,80	0,67	0,80	0,70	0,80	0,70	0,80	0,68	0,79	0,67	0,79	0,67	0,80	0,68	0,79	0,73	0,80	0,80	0,76	0,73	0,78	0,95	0,78
18	0,70	0,82	0,69	0,83	0,71	0,83	0,70	0,83	0,71	0,85	0,71	0,85	0,71	0,89	0,68	0,80	0,54	0,65	0,54	0,65	0,51	0,57	0,55	0,57
19	0,52	0,76	0,54	0,76	0,51	0,76	0,51	0,79	0,45	0,77	0,45	0,80	0,46	0,81	0,41	0,73	0,53	0,83	0,56	0,80	0,65	0,80	0,65	0,76
20	0,55	0,87	0,51	0,85	0,48	0,85	0,47	0,81	0,48	0,90	0,48	0,90	0,52	0,90	0,59	0,92	0,60	0,87	0,69	0,77	0,70	0,67	0,70	0,65
21	1,47	0,96	1,44	0,93	1,50	0,96	1,51	0,96	1,51	0,96	1,50	0,96	1,49	0,94	1,51	0,91	1,60	0,90	1,60	0,86	1,61	0,88	1,40	0,89
22	0,56	0,83	0,55	0,87	0,57	0,87	0,58	0,87	0,57	0,87	0,55	0,87	0,57	0,83	0,64	0,80	0,71	0,80	0,67	0,68	0,65	0,63	0,69	0,62
23	0,69	0,80	0,67	0,83	0,63	0,83	0,64	0,83	0,70	0,83	0,72	0,82	0,74	0,80	0,79	0,81	0,82	0,80	0,87	0,71	0,77	0,60	0,78	0,58
24	0,75	0,81	0,71	0,80	0,68	0,79	0,63	0,79	0,59	0,78	0,57	0,77	0,63	0,79	0,63	0,79	0,65	0,79	0,67	0,79	0,72	0,77	0,69	0,72
25	0,56	0,76	0,53	0,76	0,53	0,79	0,54	0,83	0,55	0,87	0,55	0,87	0,57	0,83	0,62	0,80	0,63	0,76	0,69	0,77	0,70	0,74	0,78	0,75
26	0,96	0,81	1,02	0,84	1,04	0,84	1,03	0,84	1,03	0,84	0,95	0,83	0,98	0,81	1,03	0,78	1,08	0,79	1,13	0,79	1,20	0,80	1,26	0,81
27	1,29	0,74	1,28	0,74	1,27	0,74	1,18	0,70	1,22	0,73	1,21	0,73	1,21	0,72	1,22	0,69	1,21	0,69	1,15	0,65	1,17	0,65	1,28	0,68
28	1,11	0,86	1,13	0,84	1,14	0,82	1,20	0,85	1,24	0,87	1,23	0,86	1,20	0,80	1,24	0,79	1,28	0,78	1,36	0,77	1,39	0,74	1,42	0,71
29	1,21	0,79	1,16	0,79	1,03	0,76	1,05	0,79	1,00	0,82	1,01	0,84	1,09	0,84	1,33	0,87	1,41	0,84	1,32	0,77	1,37	0,73	1,46	0,73
30	0,64	0,76	0,56	0,68	0,59	0,78	0,59	0,78	0,63	0,79	0,63	0,79	0,69	0,73	0,70	0,69	0,75	0,65	0,80	0,65	0,87	0,66	0,93	0,65
31	1,20	0,89	1,27	0,89	1,37	0,88	1,47	0,91	1,61	0,88	1,64	0,86	1,72	0,88	1,87	0,90	1,88	0,90	1,90	0,90	1,92	0,90	1,99	0,92

Avril.

1	1,28	0,87	1,20	0,87	1,15	0,86	1,11	0,86	1,05	0,86	1,01	0,86	1,05	0,87	1,04	0,87	1,04	0,84	0,99	0,78	1,00	0,72	1,02	0,73
2	1,05	0,87	1,04	0,87	1,03	0,87	1,02	0,86	1,02	0,86	1,05	0,86	1,09	0,84	1,17	0,85	1,12	0,79	1,26	0,80	1,28	0,80	1,27	0,78
3	1,06	0,84	1,01	0,81	0,91	0,78	0,99	0,84	0,96	0,81	0,99	0,84	0,94	0,78	0,91	0,72	0,93	0,69	0,87	0,60	0,87	0,61	0,89	0,61
4	0,71	0,80	0,67	0,80	0,55	0,83	0,58	0,92	0,57	0,92	0,58	0,92	0,60	0,87	0,67	0,83	0,74	0,83	0,82	0,80	0,92	0,72	0,90	0,66
5	0,57	0,83	0,57	0,83	0,59	0,87	0,58	0,87	0,60	0,87	0,65	0,88	0,76	0,88	0,90	0,85	1,01	0,82	1,10	0,78	1,14	0,71	0,98	0,60
6	1,33	0,88	1,33	0,87	1,35	0,87	1,38	0,89	1,38	0,89	1,45	0,91	1,52	0,90	1,49	0,83	1,49	0,79	1,46	0,71	1,50	0,75	1,38	0,65
7	1,19	0,77	1,21	0,79	1,32	0,86	1,37	0,88	1,38	0,89	1,43	0,89	1,57	0,90	1,57	0,83	1,76	0,86	1,90	0,88	1,98	0,86	2,00	0,86
8	1,54	0,91	1,51	0,91	1,40	0,89	1,38	0,89	1,30	0,88	1,28	0,87	1,23	0,86	1,18	0,83	1,18	0,80	1,24	0,79	1,14	0,76	1,15	0,75
9	1,13	0,88	1,10	0,88	1,09	0,84	1,13	0,86	1,16	0,87	1,22	0,89	1,23	0,86	1,25	0,81	1,29	0,78	1,31	0,73	1,36	0,69	1,40	0,67
10	1,59	0,90	1,57	0,90	1,56	0,90	1,54	0,90	1,47	0,91	1,43	0,89	1,33	0,81	1,30	0,80	1,40	0,81	1,39	0,78	1,42	0,74	1,39	0,67
11	0,82	0,89	0,81	0,89	0,78	0,89	0,82	0,93	0,82	0,93	0,86	0,90	1,03	0,84	1,16	0,79	1,41	0,78	1,45	0,69	1,46	0,68	1,45	0,62
12	1,57	0,83	1,54	0,83	1,55	0,83	1,62	0,86	1,61	0,88	1,57	0,83	1,63	0,82	1,74	1,00	1,38	0,79	1,32	0,78	1,22	0,73	1,29	0,71
13	1,09	0,79	1,08	0,79	1,06	0,79	1,04	0,81	0,99	0,84	0,95	0,83	1,03	0,87	1,13	0,86	1,20	0,80	1,26	0,78	1,16	0,68	1,27	0,70
14	1,13	0,79	1,13	0,84	1,07	0,84	1,06	0,84	1,03	0,87	1,09	0,86	1,26	0,86	1,25	0,79	1,28	0,74	1,20	0,64	1,19	0,61	1,28	0,63
15	1,09	0,78	1,02	0,76	1,04	0,77	0,97	0,74	1,00	0,76	0,97	0,72	0,97	0,70	0,91	0,57	0,90	0,52	0,97	0,55	1,20	0,64	0,89	0,46
16	0,87	0,85	0,88	0,85	0,88	0,85	0,86	0,85	0,88	0,85	1,01	0,86	1,15	0,80	1,21	0,77	1,20	0,65	1,31	0,66	1,31	0,62	1,25	0,54
17	1,82	0,94	1,82	0,94	1,80	0,94	1,80	0,92	1,79	0,90	1,86	0,92	1,79	0,90	1,77	0,90	1,75	0,88	1,80	0,86	1,80	0,86	1,80	0,84
18	1,60	0,86	1,64	0,86	1,69	0,88	1,70	0,90	1,69	0,90	1,69	0,88	1,75	0,88	1,74	0,86	1,57	0,69	1,57	0,68	1,67	0,67	1,76	0,75
19	1,63	0,90	1,59	0,88	1,56	0,86	1,55	0,86	1,55	0,86	1,60	0,86	1,59	0,80	1,55	0,74	1,59	0,79	1,54	0,77	1,62	0,79	1,63	0,76
20	1,31	0,86	1,26	0,86	1,22	0,87	1,21	0,89	1,21	0,89	1,20	0,85	1,37	0,87	1,33	0,81	1,39	0,79	1,49	0,79	1,46	0,71	1,13	0,69
21	1,04	0,77	0,97	0,72	0,96	0,76	0,98	0,79	0,98	0,79	0,94	0,75	0,97	0,70	0,98	0,66	0,97	0,65	0,91	0,61	0,97	0,62	1,02	0,63
22	1,03	0,84	0,98	0,83	0,97	0,86	0,95	0,85	0,95	0,85	1,01	0,84	1,07	0,77	1,09	0,74	1,12	0,72	1,24	0,74	1,28	0,69	1,37	0,70
23	1,54	0,88	1,55	0,88	1,55	0,88	1,52	0,90	1,50	0,89	1,46	0,84	1,49	0,83	1,51	0,81	1,57	0,78	1,74	0,72	1,56	0,59	1,58	0,58
24	1,45	0,84	1,40	0,84	1,42	0,87	1,38	0,84	1,39	0,84	1,42	0,82	1,44	0,80	1,56	0,83	1,56	0,77	1,68	0,79	1,72	0,75	1,75	0,72
25	1,45	0,87	1,42	0,87	1,38	0,87	1,37	0,87	1,42	0,87	1,48	0,84	1,50	0,83	1,59	0,83	1,68	0,79	1,71	0,73	1,83	0,73	1,85	0,71
26	1,38	0,76	1,29	0,73	1,24	0,72	1,22	0,72	1,24	0,72	1,25	0,69	1,30	0,65	1,37	0,64	1,23	0,52	1,25	0,51	1,33	0,51	1,32	0,66
27	1,33	0,75	1,38	0,79	1,36	0,80	1,33	0,79	1,37	0,78	1,38	0,70	1,44	0,70	1,25	0,55	1,30	0,54	1,42	0,54	1,53	0,53	1,65	0,53
28	1,51	0,70	1,54	0,73	1,52	0,74	1,53	0,78	1,56	0,77	1,63	0,76	1,62	0,71	1,63	0,64	1,68	0,60	1,73	0,55	1,83	0,53	1,85	0,51
29	1,61	0,67	1,60	0,70	1,57	0,71	1,56	0,72	1,62	0,73	1,62	0,67	1,71	0,65	1,80	0,60	1,83	0,56	1,73	0,56	1,77	0,48	1,87	0,48
30	1,96	0,90	1,95	0,92	2,01	0,94	1,98	0,94	2,03	0,94	2,06	0,94	2,12	0,93	2,29	0,91	2,39	0,85	2,46	0,83	2,46	0,82	2,57	0,82

Élasticité des vapeurs d'eau répandues dans l'air exprimée en lignes russes ou anglaises.

Mai.

e″ désigne la pression des vapeurs, telle qu'elle est, et e celle qui aurait lieu si l'air en était saturé.

Date.	0h		1h		2h		3h		4h		5h		6h		7h		8h		9h		10h		11h	
	e″	e″/e	e″	e″/e	e″	e″/e	e″	e″/e	e″	e″/e	e″	e″/e	e″	e″/e	e″	e″/e	e″	e″/e	e″	e″/e	e″	e″/e	e″	e″/e
1	2,47	0,75	2,32	0,70	2,40	0,70	2,34	0,68	2,21	0,69	2,26	0,72	2,24	0,76	2,20	0,76	2,03	0,72	1,94	0,71	1,90	0,71	1,92	0,74
2	1,87	0,72	1,70	0,67	1,73	0,70	1,82	0,77	1,83	0,80	1,81	0,79	1,67	0,81	1,67	0,81	1,60	0,78	1,53	0,78	1,52	0,79	1,51	0,81
3	1,89	0,72	1,26	0,50	1,35	0,52	1,31	0,53	1,41	0,59	1,57	0,68	1,62	0,73	1,68	0,79	1,72	0,85	1,69	0,85	1,75	0,90	1,75	0,90
4	1,54	0,68	1,55	0,66	1,59	0,68	1,61	0,68	1,57	0,68	1,59	0,71	1,54	0,72	1,51	0,73	1,50	0,78	1,48	0,79	1,48	0,81	1,49	0,83
5	1,61	0,71	1,62	0,64	1,56	0,61	1,52	0,59	1,40	0,55	1,47	0,59	1,50	0,63	1,48	0,67	1,48	0,70	1,65	0,82	1,64	0,86	1,66	0,92
6	2,10	0,71	2,12	0,71	2,15	0,67	2,18	0,70	2,01	0,72	2,03	0,77	2,01	0,83	2,05	0,85	2,04	0,87	2,09	0,91	2,07	0,89	1,99	0,88
7	1,95	0,68	1,98	0,66	1,98	0,60	2,09	0,60	1,91	0,61	1,94	0,66	1,85	0,67	1,82	0,70	1,78	0,74	1,70	0,75	1,70	0,80	1,62	0,79
8	1,63	0,74	1,62	0,78	1,55	0,74	1,54	0,77	1,57	0,78	1,59	0,79	1,56	0,77	1,58	0,76	1,58	0,78	1,60	0,78	1,60	0,78	1,63	0,82
9	1,28	0,65	1,28	0,65	1,28	0,65	1,28	0,66	1,27	0,66	1,20	0,64	1,27	0,70	1,20	0,70	1,22	0,72	1,16	0,70	1,14	0,70	1,14	0,71
10	1,14	0,59	1,12	0,59	1,30	0,67	1,31	0,66	1,34	0,66	1,34	0,66	1,36	0,68	1,41	0,69	1,35	0,70	1,41	0,72	1,41	0,74	1,36	0,73
11	1,39	0,65	1,41	0,65	1,51	0,72	1,63	0,74	1,62	0,73	1,58	0,72	1,51	0,74	1,55	0,78	1,50	0,78	1,50	0,79	1,48	0,81	1,40	0,81
12	1,48	0,74	1,43	0,73	1,46	0,73	1,48	0,74	1,48	0,74	1,44	0,71	1,37	0,68	1,46	0,73	1,44	0,73	1,35	0,69	1,44	0,75	1,46	0,79
13	1,26	0,63	1,22	0,60	1,25	0,63	1,29	0,66	1,23	0,66	1,20	0,65	1,18	0,65	1,18	0,65	1,24	0,71	1,26	0,72	1,27	0,74	1,36	0,80
14	1,83	0,80	1,77	0,80	1,72	0,77	1,80	0,80	1,72	0,80	1,74	0,86	1,74	0,86	1,73	0,90	1,76	0,92	1,74	0,92	1,72	0,92	1,72	0,92
15	2,14	0,81	1,96	0,69	1,95	0,68	1,89	0,64	1,87	0,67	1,79	0,66	1,75	0,72	1,71	0,73	1,75	0,79	1,73	0,82	1,69	0,82	1,63	0,83
16	1,73	0,58	1,67	0,57	1,69	0,58	1,70	0,59	1,60	0,59	1,58	0,58	1,53	0,62	1,61	0,71	1,66	0,78	1,64	0,79	1,56	0,78	1,54	0,81
17	1,78	0,57	1,78	0,57	1,70	0,55	1,63	0,57	1,88	0,60	1,73	0,66	1,60	0,65	1,66	0,70	1,65	0,70	1,62	0,73	1,62	0,72	1,61	0,73
18	1,47	0,47	1,61	0,47	1,50	0,44	1,60	0,47	1,78	0,49	1,43	0,47	1,34	0,48	1,49	0,58	1,74	0,61	1,32	0,56	1,50	0,63	1,61	0,70
19	1,81	0,60	1,67	0,57	1,82	0,60	1,89	0,64	1,87	0,67	1,90	0,69	1,91	0,74	1,84	0,74	1,91	0,76	1,82	0,74	1,83	0,77	1,81	0,79
20	1,82	0,61	1,59	0,54	1,77	0,66	1,85	0,67	1,58	0,59	1,59	0,60	1,73	0,65	1,60	0,64	1,67	0,69	1,70	0,70	1,71	0,73	1,74	0,77
21	1,49	0,52	1,57	0,52	1,57	0,52	1,53	0,52	1,68	0,60	1,73	0,63	1,32	0,49	1,42	0,57	1,41	0,63	1,41	0,67	1,44	0,73	1,41	0,75
22	1,63	0,49	1,69	0,46	1,68	0,47	1,68	0,48	1,81	0,47	1,69	0,50	1,16	0,49	1,42	0,52	1,44	0,58	1,28	0,55	1,39	0,65	1,34	0,66
23	2,04	0,57	1,96	0,53	2,04	0,51	2,00	0,51	1,98	0,50	2,13	0,59	1,97	0,58	1,91	0,59	1,91	0,68	2,07	0,77	1,50	0,61	1,82	0,84
24	1,88	0,47	1,84	0,44	1,92	0,44	2,03	0,43	1,86	0,44	2,01	0,53	2,09	0,61	2,07	0,68	2,05	0,73	1,93	0,74	1,85	0,73	1,91	0,78
25	2,19	0,46	2,20	0,44	2,17	0,44	2,18	0,44	2,14	0,46	1,94	0,45	2,02	0,50	2,09	0,61	2,17	0,66	2,08	0,65	2,04	0,66	2,08	0,72
26	2,55	0,45	2,58	0,41	2,74	0,41	2,74	0,37	2,92	0,40	3,04	0,48	3,22	0,54	2,88	0,52	2,54	0,53	2,63	0,60	2,79	0,68	2,63	0,64
27	3,57	0,60	3,48	0,52	3,21	0,55	3,39	0,64	3,53	0,72	3,63	0,79	3,57	0,82	3,54	0,82	3,53	0,83	3,24	0,83	3,04	0,84	2,98	0,85
28	3,39	0,49	3,46	0,49	3,62	0,74	3,82	0,75	3,65	0,63	3,63	0,68	3,77	0,72	3,65	0,75	3,44	0,75	3,44	0,79	3,48	0,81	3,58	0,86
29	4,16	0,70	3,74	0,68	3,90	0,68	3,72	0,59	3,73	0,65	3,81	0,63	3,94	0,71	3,96	0,75	4,04	0,81	3,40	0,77	3,35	0,84	3,09	0,85
30	2,65	0,56	2,68	0,56	2,64	0,53	2,64	0,53	2,48	0,55	2,46	0,61	2,38	0,63	2,40	0,70	2,05	0,62	1,94	0,61	1,91	0,64	1,81	0,63
31	2,08	0,48	1,88	0,46	2,11	0,56	2,39	0,62	2,40	0,65	2,23	0,64	2,49	0,85	2,53	0,82	2,50	0,83	2,28	0,83	2,08	0,81	2,04	0,80

Juin.

Date.	0h		1h		2h		3h		4h		5h		6h		7h		8h		9h		10h		11h	
1	2,12	0,53	2,13	0,49	2,03	0,46	1,87	0,48	2,04	0,57	2,17	0,65	2,35	0,74	2,62	0,83	2,59	0,83	2,62	0,85	2,62	0,83	2,65	0,84
2	2,48	0,90	2,42	0,84	2,39	0,83	2,41	0,82	2,39	0,79	2,45	0,77	2,37	0,75	2,36	0,77	2,30	0,78	2,25	0,80	2,27	0,84	2,23	0,84
3	2,58	0,53	2,58	0,50	2,60	0,47	2,93	0,48	3,07	0,51	3,05	0,53	3,09	0,57	3,05	0,61	2,78	0,62	2,72	0,64	2,78	0,69	2,81	0,73
4	4,46	0,44	4,49	0,45	5,49	0,52	5,16	0,50	5,03	0,52	4,97	0,55	4,84	0,51	4,67	0,60	4,34	0,63	4,27	0,67	4,19	0,67	4,11	0,67
5	5,46	0,81	5,23	0,78	4,44	0,80	4,40	0,81	4,34	0,83	4,29	0,84	4,32	0,87	4,36	0,91	4,47	0,93	3,95	0,90	3,91	0,93	3,69	0,91
6	3,33	0,74	3,33	0,73	3,31	0,71	3,19	0,68	3,54	0,67	3,31	0,69	3,22	0,79	3,18	0,84	3,23	0,85	3,35	0,87	3,38	0,87	3,29	0,86
7	4,31	0,76	4,55	0,72	4,59	0,68	4,68	0,67	5,11	0,71	5,08	0,74	4,68	0,77	4,60	0,83	4,36	0,87	4,50	0,88	4,52	0,89	4,45	0,89
8	5,52	0,48	4,44	0,41	3,90	0,47	4,47	0,55	5,16	0,64	4,77	0,68	4,67	0,60	4,57	0,61	4,67	0,68	4,29	0,68	4,63	0,72	4,81	0,79
9	4,41	0,53	5,31	0,51	5,33	0,50	5,36	0,49	5,31	0,50	5,28	0,55	5,10	0,58	4,96	0,65	4,90	0,68	4,70	0,75	4,85	0,79	4,77	0,82
10	4,49	0,62	4,80	0,61	4,70	0,56	4,87	0,54	4,74	0,56	4,92	0,61	4,76	0,66	4,58	0,71	4,38	0,73	4,23	0,76	4,17	0,80	4,07	0,81
11	4,08	0,45	4,30	0,45	4,57	0,49	4,52	0,52	4,32	0,62	4,42	0,66	5,00	0,80	4,91	0,85	4,28	0,87	3,94	0,87	3,92	0,90	3,72	0,89
12	4,31	0,67	4,16	0,66	4,13	0,68	4,01	0,66	3,98	0,62	4,01	0,69	4,11	0,76	4,14	0,82	4,10	0,87	4,05	0,89	4,09	0,89	4,05	0,91
13	4,08	0,55	3,27	0,43	3,64	0,47	3,42	0,43	3,51	0,48	3,83	0,62	3,85	0,69	3,71	0,72	3,19	0,69	2,93	0,69	2,84	0,72	2,57	0,71
14	2,23	0,56	2,32	0,57	2,42	0,54	2,45	0,53	2,32	0,51	2,24	0,54	2,26	0,57	2,11	0,56	2,07	0,61	2,06	0,65	1,99	0,68	2,00	0,70
15	2,48	0,48	2,54	0,47	2,22	0,40	2,17	0,37	1,73	0,32	2,03	0,41	2,08	0,45	2,26	0,52	2,41	0,63	2,61	0,74	2,56	0,77	2,55	0,79
16	4,30	0,66	4,26	0,73	4,23	0,70	4,13	0,80	3,84	0,72	3,62	0,69	3,42	0,73	3,49	0,79	3,45	0,82	3,35	0,86	3,23	0,85	3,17	0,85
17	3,63	0,61	3,68	0,64	3,72	0,64	3,41	0,58	3,44	0,63	3,24	0,63	3,01	0,63	3,06	0,66	3,24	0,73	3,20	0,78	3,35	0,83	3,43	0,87
18	1,82	0,42	2,00	0,44	2,03	0,44	2,00	0,42	1,73	0,38	1,77	0,43	1,66	0,43	1,76	0,48	1,86	0,55	1,97	0,63	1,93	0,67	1,91	0,72
19	1,94	0,46	1,92	0,46	1,77	0,44	1,78	0,42	1,80	0,45	1,57	0,43	1,65	0,47	1,68	0,51	1,72	0,55	1,99	0,65	2,01	0,69	2,15	0,75
20	1,82	0,42	1,98	0,44	2,18	0,49	2,00	0,42	1,89	0,43	1,73	0,45	1,55	0,43	1,55	0,45	1,86	0,61	1,81	0,62	2,01	0,77	1,96	0,81
21	2,27	0,47	2,45	0,47	2,73	0,51	2,93	0,52	2,81	0,53	2,68	0,56	2,74	0,63	2,65	0,68	2,70	0,74	2,77	0,81	2,72	0,82	2,60	0,82
22	4,27	0,67	3,13	0,45	3,16	0,44	3,27	0,43	3,59	0,50	3,39	0,51	2,94	0,47	2,99	0,52	3,17	0,60	2,95	0,65	2,83	0,64	2,76	0,66
23	3,96	0,58	4,05	0,52	3,93	0,52	3,70	0,45	3,70	0,46	3,42	0,45	3,44	0,50	3,50	0,55	3,59	0,64	3,51	0,66	3,45	0,74	3,30	0,73
24	4,67	0,78	4,72	0,70	4,81	0,71	4,53	0,64	4,34	0,65	4,24	0,66	4,09	0,69	3,98	0,71	3,85	0,75	3,72	0,75	3,65	0,75	3,67	0,76
25	3,82	0,44	4,08	0,43	3,83	0,42	3,82	0,44	3,76	0,43	3,47	0,45	4,23	0,59	4,32	0,67	3,97	0,69	3,63	0,68	3,86	0,78	3,84	0,81
26	4,68	0,63	4,22	0,82	5,31	0,83	4,82	0,74	5,21	0,76	4,90	0,79	4,59	0,81	4,41	0,83	4,27	0,88	4,17	0,87	3,61	0,80	3,54	0,82
27	4,08	0,50	4,05	0,51	4,11	0,36	4,03	0,55	4,11	0,57	4,12	0,59	4,45	0,71	4,46	0,79	4,17	0,80	3,92	0,79	3,97	0,78	3,92	0,79
28	4,85	0,79	4,91	0,76	4,89	0,73	4,99	0,71	4,86	0,72	4,77	0,76	4,28	0,77	4,41	0,83	4,36	0,87	4,22	0,89	4,18	0,91	4,15	0,92
29	4,42	0,65	4,57	0,64	4,66	0,63	4,83	0,61	4,70	0,65	4,73	0,71	4,65	0,74	4,14	0,70	4,01	0,74	3,97	0,78	3,89	0,75	3,89	0,75
30	4,51	0,50	4,67	0,49	4,69	0,48	4,73	0,48	4,85	0,51	5,41	0,71	5,03	0,62	5,03	0,68	5,35	0,83	5,32	0,85	5,16	0,82	5,07	0,82

Élasticité des vapeurs d'eau répandues dans l'air exprimée en lignes russes ou anglaises.

Mai.

e' désigne la pression des vapeurs, telle qu'elle est, et e celle qui aurait lieu si l'air en était saturé.

Date.	12h		13h		14h		15h		16h		17h		18h		19h		20h		21h		22h		23h	
	e'	$\frac{e'}{e}$	e'	$\frac{e'}{e}$	e'	$\frac{e'}{e}$	e'	$\frac{e'}{e}$	e'	$\frac{e'}{e}$	e'	$\frac{e'}{e}$	e'	$\frac{e'}{e}$	e'	$\frac{e'}{e}$	e'	$\frac{e'}{e}$	e'	$\frac{e'}{e}$	e'	$\frac{e'}{e}$	e'	$\frac{e'}{e}$
1	1,92	0,71	1,90	0,69	1,88	0,69	1,97	0,83	2,03	0,90	2,03	0,90	1,98	0,90	1,93	0,82	1,94	0,79	1,98	0,80	2,00	0,80	1,97	0,78
2	1,54	0,81	1,56	0,83	1,52	0,81	1,51	0,81	1,57	0,83	1,57	0,78	1,74	0,80	1,77	0,84	1,77	0,81	1,89	0,86	1,94	0,81	1,83	07 7
3	1,73	0,90	1,66	0,90	1,66	0,90	1,66	0,90	1,63	0,90	1,39	0,76	1,37	0,72	1,41	0,75	1,48	0,74	1,48	0,72	1,54	0,73	1,56	0,72
4	1,49	0,83	1,47	0,83	1,52	0,83	1,59	0,81	1,51	0,81	1,52	0,79	1,51	0,78	1,50	0,75	1,51	0,75	1,52	0,74	1,57	0,74	1,57	0,71
5	1,66	0,92	1,61	0,90	1,61	0,90	1,63	0,90	1,60	0,86	1,63	0,83	1,66	0,83	1,80	0,84	1,85	0,84	2,00	0,80	2,06	0,80	2,21	0,78
6	1,90	0,88	1,88	0,92	1,84	0,92	1,80	0,94	1,84	0,94	1,88	0,92	1,90	0,90	1,96	0,90	1,96	0,88	2,04	0,80	2,07	0,73	2,14	0,69
7	1,56	0,78	1,61	0,81	1,59	0,83	1,61	0,83	1,63	0,83	1,59	0,81	1,59	0,80	1,64	0,81	1,64	0,78	1,64	0,78	1,65	0,76	1,59	0,75
8	1,66	0,86	1,68	0,88	1,51	0,81	1,45	0,79	1,53	0,86	1,46	0,81	1,49	0,79	1,47	0,78	1,41	0,74	1,37	0,72	1,39	0,70	1,34	0,66
9	1,10	0,67	1,15	0,70	1,15	0,70	1,10	0,67	1,13	0,70	1,10	0,69	1,16	0,68	1,15	0,65	1,15	0,64	1,16	0,62	1,15	0,59	1,11	0,59
10	1,31	0,75	1,36	0,73	1,39	0,79	1,46	0,84	1,50	0,89	1,50	0,89	1,48	0,88	1,47	0,83	1,44	0,80	1,44	0,75	1,29	0,66	1,33	0,67
11	1,45	0,83	1,37	0,82	1,38	0,87	1,38	0,82	1,45	0,83	1,50	0,83	1,29	0,73	1,21	0,71	1,22	0,69	1,22	0,69	1,28	0,69	1,30	0,65
12	1,51	0,85	1,45	0,84	1,45	0,84	1,37	0,82	1,34	0,80	1,29	0,77	1,33	0,75	1,38	0,79	1,28	0,69	1,32	0,72	1,52	0,79	1,23	0,65
13	1,41	0,84	1,43	0,84	1,41	0,81	1,40	0,84	1,43	0,82	1,36	0,77	1,41	0,74	1,46	0,74	1,39	0,65	1,50	0,73	1,63	0,76	1,64	0,78
14	1,68	0,92	1,68	0,92	1,68	0,92	1,70	0,92	1,70	0,92	1,72	0,92	1,79	0,88	1,77	0,84	1,88	0,82	1,97	0,83	2,01	0,82	2,17	0,79
15	1,64	0,88	1,61	0,88	1,58	0,88	1,57	0,88	1,64	0,86	1,69	0,83	1,72	0,77	1,73	0,73	1,65	0,61	1,66	0,60	1,72	0,60	1,67	0,57
16	1,50	0,81	1,47	0,81	1,45	0,81	1,45	0,81	1,53	0,79	1,51	0,72	1,67	0,73	1,82	0,74	1,87	0,76	2,11	0,74	1,98	0,66	1,70	0,55
17	1,64	0,73	1,55	0,71	1,59	0,75	1,51	0,70	1,48	0,65	1,50	0,63	1,37	0,57	1,52	0,61	1,59	0,60	1,57	0,55	1,53	0,55	1,48	0,50
18	1,72	0,75	1,70	0,75	1,68	0,75	1,68	0,75	1,68	0,75	1,74	0,75	1,73	0,70	1,77	0,71	1,73	0,66	1,71	0,61	1,80	0,60	1,74	0,56
19	1,75	0,79	1,70	0,75	1,63	0,74	1,72	0,79	1,73	0,79	1,74	0,77	1,88	0,80	1,85	0,76	1,85	0,73	1,82	0,69	1,82	0,66	1,83	0,62
20	1,75	0,80	1,72	0,80	1,77	0,84	1,80	0,86	1,68	0,78	1,74	0,77	1,63	0,68	1,89	0,72	1,84	0,69	1,73	0,65	1,63	0,60	1,73	0,63
21	1,48	0,81	1,53	0,83	1,57	0,83	1,64	0,85	1,73	0,79	1,75	0,77	1,77	0,74	1,59	0,66	1,50	0,57	1,60	0,55	1,61	0,53	1,47	0,47
22	1,30	0,65	1,32	0,72	1,34	0,77	1,33	0,69	1,44	0,71	1,41	0,57	1,38	0,49	1,55	0,49	1,62	0,48	1,74	0,46	1,63	0,41	1,91	0,51
23	1,76	0,86	1,66	0,83	1,66	0,85	1,83	0,90	1,99	0,88	2,07	0,85	2,10	0,81	2,07	0,73	1,57	0,49	1,67	0,49	1,77	0,49	1,90	0,50
24	1,79	0,72	1,82	0,74	1,82	0,74	1,88	0,74	1,90	0,71	2,02	0,71	2,04	0,66	2,10	0,62	2,14	0,61	2,18	0,58	1,97	0,49	2,03	0,46
25	2,00	0,71	1,94	0,71	1,88	0,69	1,90	0,69	2,02	0,70	2,13	0,64	2,25	0,59	2,47	0,60	2,48	0,53	2,29	0,43	2,39	0,42	2,62	0,43
26	2,52	0,67	2,44	0,71	2,39	0,72	2,45	0,73	2,59	0,73	2,70	0,71	2,90	0,68	3,00	0,65	3,06	0,59	2,96	0,53	2,75	0,46	3,02	0,46
27	2,85	0,84	2,93	0,86	3,09	0,86	3,02	0,81	3,21	0,84	3,41	0,83	3,73	0,84	3,62	0,74	3,10	0,54	3,20	0,53	3,15	0,50	3,21	0,49
28	3,64	0,86	3,58	0,87	3,64	0,86	3,81	0,86	3,82	0,84	3,87	0,82	3,81	0,81	3,95	0,86	3,70	0,88	4,00	0,87	4,01	0,77	4,26	0,73
29	3,17	0,88	3,20	0,88	3,09	0,86	3,11	0,88	3,12	0,86	3,23	0,86	3,24	0,83	3,03	0,75	3,01	0,72	3,09	0,71	3,02	0,67	2,89	0,63
30	1,77	0,66	1,76	0,68	1,82	0,70	1,86	0,71	1,94	0,69	2,03	0,69	2,37	0,83	2,09	0,61	1,91	0,54	2,01	0,52	1,98	0,50	1,95	0,46
31	2,00	0,82	1,90	0,82	1,95	0,83	1,90	0,81	1,97	0,78	2,05	0,74	2,26	0,75	2,30	0,72	2,12	0,61	2,02	0,58	2,09	0,55	2,15	0,55

Juin.

1	2,46	0,76	2,57	0,80	2,60	0,80	2,74	0,81	2,79	0,84	2,79	0,81	2,87	0,84	2,95	0,88	3,01	0,89	3,15	0,91	2,70	0,90	2,59	0,91
2	2,18	0,81	2,16	0,82	2,19	0,84	2,23	0,85	2,26	0,82	2,37	0,83	2,55	0,83	2,69	0,82	2,85	0,84	3,02	0,81	3,16	0,79	2,78	0,62
3	2,86	0,77	2,93	0,78	2,99	0,78	3,08	0,76	3,14	0,77	3,71	0,76	4,20	0,75	4,47	0,75	4,69	0,63	4,52	0,56	4,57	0,53	4,70	0,50
4	4,34	0,73	4,24	0,75	4,19	0,75	4,12	0,79	4,59	0,78	4,67	0,78	4,58	0,76	4,67	0,78	4,77	0,85	5,15	0,80	5,16	0,72	5,16	0,75
5	3,46	0,90	3,57	0,91	3,17	0,91	2,90	0,88	2,84	0,88	2,79	0,84	2,83	0,83	3,01	0,85	3,01	0,82	3,02	0,80	3,13	0,79	3,20	0,78
6	3,04	0,85	2,95	0,85	2,98	0,85	3,09	0,86	3,31	0,91	3,43	0,91	3,52	0,87	3,76	0,85	4,03	0,83	4,25	0,81	4,15	0,84	4,13	0,83
7	4,47	0,92	4,37	0,93	4,49	0,93	4,62	0,92	4,85	0,92	4,86	0,88	5,13	0,86	5,18	0,81	5,77	0,70	6,10	0,68	6,03	0,61	5,70	0,52
8	4,80	0,84	4,73	0,85	4,63	0,84	4,72	0,84	4,78	0,79	4,77	0,74	4,92	0,72	5,10	0,65	5,03	0,62	5,46	0,63	5,34	0,61	5,10	0,54
9	4,78	0,88	4,39	0,88	4,18	0,89	4,12	0,89	4,15	0,89	4,20	0,88	3,97	0,83	4,04	0,81	4,29	0,79	4,38	0,76	4,55	0,72	4,67	0,68
10	4,10	0,82	4,05	0,84	4,10	0,87	4,05	0,84	4,20	0,78	4,17	0,72	4,45	0,71	4,59	0,65	4,37	0,59	4,47	0,56	4,24	0,49	4,32	0,53
11	3,63	0,90	3,40	0,91	3,60	0,91	3,63	0,90	3,69	0,89	3,74	0,86	3,85	0,84	3,94	0,82	4,06	0,82	4,19	0,76	4,14	0,70	4,39	0,75
12	4,05	0,91	3,94	0,81	3,85	0,79	3,91	0,81	3,95	0,80	3,76	0,72	3,86	0,73	4,17	0,72	4,48	0,65	4,18	0,62	4,29	0,64	4,24	0,59
13	2,30	0,72	2,19	0,71	2,10	0,72	2,14	0,72	2,14	0,69	2,16	0,69	2,34	0,69	2,40	0,70	2,48	0,69	2,38	0,64	2,52	0,65	2,63	0,66
14	2,01	0,72	1,99	0,72	1,98	0,71	2,03	0,69	2,27	0,70	2,39	0,68	2,44	0,64	2,36	0,58	2,21	0,51	2,35	0,51	2,30	0,48	2,35	0,48
15	2,70	0,87	2,90	0,90	3,03	0,89	3,06	0,89	3,12	0,85	3,10	0,82	2,99	0,80	3,00	0,74	3,13	0,70	3,29	0,67	3,78	0,67	3,85	0,66
16	3,20	0,85	3,28	0,89	3,37	0,90	3,38	0,87	3,40	0,86	3,33	0,81	3,17	0,77	3,12	0,72	3,41	0,75	3,47	0,75	3,67	0,76	4,07	0,76
17	3,20	0,88	3,01	0,86	3,20	0,85	3,46	0,86	2,87	0,72	1,91	0,47	2,20	0,55	1,82	0,46	1,49	0,38	1,83	0,44	2,05	0,49	1,97	0,46
18	1,91	0,74	1,93	0,78	1,89	0,78	1,94	0,75	2,07	0,73	1,88	0,61	1,77	0,54	1,80	0,51	1,89	0,52	1,98	0,50	1,89	0,44	1,87	0,42
19	2,07	0,79	1,89	0,72	1,82	0,69	1,86	0,71	2,19	0,72	2,19	0,63	2,46	0,66	2,03	0,52	2,18	0,53	1,83	0,44	1,92	0,45	2,24	0,52
20	1,88	0,80	1,96	0,86	1,99	0,88	2,14	0,87	2,15	0,79	2,45	0,77	2,39	0,70	2,24	0,62	2,25	0,58	2,34	0,57	2,11	0,49	2,19	0,48
21	2,53	0,82	2,50	0,82	2,44	0,82	2,39	0,79	2,39	0,68	2,54	0,68	2,79	0,68	2,86	0,63	2,96	0,61	2,90	0,54	2,91	0,50	3,12	0,50
22	2,76	0,67	2,76	0,68	2,70	0,71	2,64	0,69	2,70	0,67	2,86	0,64	3,02	0,60	3,37	0,59	3,25	0,53	3,05	0,47	3,84	0,54	4,11	0,57
23	3,23	0,75	3,34	0,77	3,40	0,78	3,47	0,75	3,67	0,76	3,85	0,75	4,07	0,73	4,22	0,73	4,22	0,76	4,37	0,83	4,57	0,86	4,41	0,83
24	3,79	0,79	3,79	0,79	3,77	0,76	3,68	0,70	3,93	0,69	3,90	0,63	4,05	0,63	4,09	0,58	4,01	0,54	3,82	0,50	3,97	0,50	3,96	0,46
25	3,57	0,80	3,57	0,81	3,59	0,85	3,67	0,83	3,77	0,76	3,92	0,75	4,21	0,71	4,68	0,70	4,83	0,67	4,89	0,66	5,06	0,71	4,64	0,70
26	3,44	0,83	3,36	0,85	3,33	0,85	3,52	0,86	3,51	0,80	3,69	0,78	3,97	0,74	3,90	0,65	3,70	0,58	3,92	0,59	3,96	0,59	4,08	0,57
27	4,03	0,83	4,07	0,87	4,12	0,89	4,15	0,89	4,18	0,89	4,43	0,88	4,34	0,83	4,52	0,83	4,73	0,85	4,75	0,81	4,50	0,76	4,55	0,75
28	4,08	0,92	4,03	0,93	4,00	0,93	4,10	0,93	4,21	0,92	4,37	0,89	4,44	0,87	4,50	0,85	4,22	0,76	4,42	0,76	4,11	0,67	4,47	0,68
29	3,89	0,79	3,87	0,82	3,87	0,82	3,87	0,75	3,90	0,77	3,98	0,67	4,14	0,65	4,37	0,63	4,63	0,62	4,24	0,52	4,16	0,49	4,37	0,50
30	5,00	0,84	4,94	0,85	4,88	0,86	4,93	0,86	5,00	0,86	5,04	0,84	5,08	0,84	5,14	0,83	5,20	0,82	5,26	0,86	5,22	0,86	5,16	0,87

Élasticité des vapeurs d'eau répandues dans l'air exprimée en lignes russes ou anglaises.

Juillet.

e' désigne la pression des vapeurs, telle qu'elle est, et e celle qui aurait lieu si l'air en était saturé.

Date.	0h		1h		2h		3h		4h		5h		6h		7h		8h		9h		10h		11h	
	e'	e/e'	e'	e/e'	e'	e/e'	e'	e/e'	e'	e/e'	e'	e/e'	e'	e/e'	e'	e/e'	e'	e/e'	e'	e/e'	e'	e/e'	e'	e/e'
1	5,26	0,86	5,37	0,85	5,31	0,88	4,81	0,89	4,81	0,89	4,42	0,85	4,40	0,87	4,23	0,93	4,31	0,92	4,23	0,93	4,23	0,93	4,20	0,93
2	5,10	0,88	5,17	0,84	5,39	0,83	4,96	0,86	5,39	0,97	5,62	0,96	5,35	0,94	5,22	0,91	4,91	0,95	4,91	0,90	4,63	0,84	4,59	0,81
3	5,57	0,67	5,56	0,65	5,51	0,65	5,52	0,67	5,49	0,64	5,34	0,67	5,24	0,70	5,35	0,75	5,13	0,76	5,21	0,81	5,03	0,82	4,75	0,81
4	4,49	0,55	4,52	0,56	4,54	0,52	4,58	0,51	4,26	0,50	4,43	0,55	4,50	0,68	4,81	0,72	4,75	0,78	4,83	0,81	4,80	0,84	4,76	0,87
5	5,07	0,66	5,13	0,63	5,18	0,62	5,13	0,65	5,10	0,65	4,83	0,65	4,74	0,65	5,29	0,82	4,97	0,82	4,73	0,85	4,80	0,88	4,40	0,87
6	6,00	0,70	5,95	0,67	5,95	0,67	5,80	0,65	5,69	0,64	5,34	0,72	5,43	0,80	5,53	0,84	5,57	0,87	5,57	0,91	5,30	0,89	5,06	0,91
7	3,52	0,42	4,07	0,46	4,18	0,47	3,91	0,41	3,46	0,41	4,15	0,52	4,25	0,57	4,37	0,63	4,39	0,71	4,15	0,72	4,26	0,82	3,93	0,78
8	3,21	0,48	3,63	0,53	3,14	0,44	3,24	0,42	3,51	0,47	3,75	0,53	4,64	0,71	4,64	0,80	4,71	0,84	4,53	0,86	4,55	0,87	4,47	0,88
9	2,81	0,42	2,92	0,44	2,90	0,43	2,98	0,42	2,90	0,43	2,79	0,45	2,83	0,51	3,14	0,59	3,10	0,63	3,08	0,68	3,15	0,73	3,17	0,78
10	2,46	0,41	2,41	0,38	2,56	0,39	3,40	0,50	3,34	0,51	3,62	0,57	2,70	0,46	2,68	0,50	2,82	0,58	2,80	0,64	2,85	0,67	2,79	0,66
11	2,64	0,38	2,87	0,40	2,92	0,40	2,85	0,36	2,92	0,38	2,81	0,39	2,95	0,44	3,10	0,49	3,18	0,57	3,11	0,60	3,15	0,66	3,09	0,66
12	3,62	0,46	3,58	0,44	3,52	0,42	3,49	0,39	3,49	0,41	3,59	0,45	3,53	0,47	3,59	0,53	3,41	0,56	3,28	0,58	3,31	0,61	3,36	0,64
13	3,46	0,41	3,42	0,40	3,44	0,39	3,67	0,40	3,50	0,39	3,65	0,44	4,35	0,55	3,99	0,55	4,30	0,73	4,06	0,71	3,74	0,68	3,86	0,63
14	3,86	0,54	4,26	0,73	4,19	0,72	4,14	0,70	4,12	0,78	4,19	0,81	4,28	0,91	4,36	0,91	4,26	0,86	4,27	0,85	4,36	0,87	4,39	0,92
15	4,94	0,85	4,99	0,87	5,12	0,84	5,03	0,85	4,91	0,85	4,96	0,86	4,98	0,88	4,96	0,89	4,98	0,90	4,91	0,90	4,81	0,92	4,70	0,92
16	4,24	0,66	5,21	0,72	5,24	0,70	4,51	0,75	5,15	0,80	5,24	0,82	5,07	0,80	5,00	0,84	5,14	0,88	5,10	0,90	4,98	0,90	4,98	0,91
17	4,32	0,69	4,27	0,65	4,09	0,61	4,44	0,67	4,15	0,67	3,90	0,65	3,97	0,69	4,27	0,78	4,14	0,79	4,09	0,80	3,77	0,77	3,67	0,76
18	3,88	0,63	3,92	0,61	3,92	0,64	3,86	0,63	3,49	0,61	3,48	0,65	3,54	0,70	3,38	0,69	3,28	0,70	3,29	0,75	3,28	0,77	3,30	0,81
19	4,32	0,91	4,65	0,89	4,71	0,84	4,45	0,71	3,94	0,63	3,57	0,62	3,66	0,65	3,57	0,67	3,49	0,69	3,34	0,69	3,19	0,69	3,27	0,74
20	3,61	0,64	3,72	0,61	3,76	0,61	3,45	0,56	3,64	0,61	3,64	0,67	3,51	0,70	3,43	0,72	3,47	0,75	3,49	0,79	3,48	0,80	3,52	0,86
21	3,41	0,51	3,43	0,51	3,42	0,49	3,39	0,48	3,47	0,54	3,54	0,62	3,31	0,61	3,33	0,64	3,32	0,66	3,58	0,76	4,00	0,88	4,15	0,92
22	3,71	0,67	3,94	0,68	4,06	0,67	4,14	0,65	4,08	0,67	4,04	0,70	3,82	0,70	3,69	0,69	3,79	0,73	3,66	0,73	3,66	0,78	3,64	0,81
23	3,73	0,65	4,03	0,70	3,94	0,71	3,61	0,66	3,88	0,71	3,69	0,69	3,59	0,69	3,72	0,75	3,71	0,80	3,56	0,78	3,53	0,83	3,44	0,83
24	3,84	0,86	3,81	0,86	3,95	0,86	4,33	0,79	4,05	0,77	3,91	0,81	3,71	0,80	3,64	0,86	3,49	0,87	3,48	0,88	3,45	0,88	3,31	0,88
25	4,37	0,77	4,06	0,71	3,93	0,69	3,98	0,67	3,82	0,70	3,74	0,71	3,81	0,76	3,66	0,79	3,67	0,83	3,62	0,85	3,48	0,88	3,40	0,88
26	2,93	0,54	2,91	0,57	2,98	0,56	3,07	0,58	3,00	0,58	2,98	0,62	3,00	0,65	3,02	0,67	2,97	0,67	2,96	0,68	3,25	0,79	3,35	0,83
27	4,72	0,70	4,89	0,71	4,76	0,77	4,70	0,78	4,62	0,79	4,73	0,82	4,87	0,90	4,90	0,91	4,79	0,90	4,79	0,90	4,85	0,89	4,90	0,91
28	5,28	0,76	5,51	0,77	5,11	0,71	5,32	0,72	5,13	0,70	4,85	0,74	4,65	0,82	4,61	0,85	4,50	0,88	4,67	0,90	4,69	0,89	4,52	0,89
29	4,14	0,82	4,15	0,81	4,29	0,79	4,51	0,78	4,22	0,76	3,99	0,79	4,00	0,81	4,06	0,83	3,94	0,82	4,05	0,86	4,10	0,87	4,10	0,88
30	3,86	0,70	4,06	0,70	4,31	0,70	4,29	0,68	4,17	0,68	3,95	0,70	3,99	0,76	4,02	0,80	3,97	0,78	3,84	0,77	4,07	0,81	4,07	0,81
31	3,94	0,60	4,89	0,75	4,91	0,84	5,24	0,82	5,02	0,80	4,75	0,80	4,76	0,84	4,70	0,88	4,57	0,85	4,45	0,86	4,36	0,87	4,17	0,87

Août.

1	4,52	0,80	4,47	0,81	4,65	0,82	4,63	0,81	4,52	0,84	4,22	0,82	4,17	0,83	4,17	0,87	4,00	0,87	3,97	0,87	3,87	0,88	3,81	0,88
2	3,92	0,79	4,10	0,87	4,25	0,84	4,10	0,87	4,33	0,84	4,34	0,83	4,30	0,86	4,15	0,86	4,04	0,87	4,07	0,88	4,02	0,89	3,87	0,88
3	4,80	0,80	4,78	0,78	4,76	0,77	4,88	0,67	4,79	0,67	4,46	0,76	4,32	0,81	4,28	0,87	4,12	0,91	4,11	0,92	3,98	0,91	3,83	0,89
4	4,35	0,59	4,21	0,54	4,31	0,53	4,12	0,50	4,14	0,51	4,11	0,55	4,37	0,63	4,23	0,67	4,21	0,72	3,93	0,65	3,71	0,66	3,81	0,76
5	4,00	0,51	4,04	0,50	4,11	0,48	4,21	0,48	4,29	0,50	4,14	0,53	4,16	0,57	4,24	0,62	4,13	0,63	4,03	0,65	3,95	0,67	3,89	0,69
6	4,56	0,50	4,57	0,50	4,54	0,52	4,53	0,51	4,47	0,50	4,56	0,56	4,52	0,57	4,49	0,62	4,29	0,63	4,11	0,64	4,20	0,69	4,10	0,70
7	4,29	0,48	4,35	0,46	4,42	0,45	4,52	0,46	4,59	0,46	4,58	0,51	4,65	0,56	4,80	0,64	4,98	0,72	4,91	0,76	4,85	0,77	4,83	0,80
8	4,54	0,44	4,69	0,45	4,58	0,44	4,54	0,44	4,29	0,43	4,34	0,47	4,65	0,55	4,80	0,63	4,51	0,65	4,29	0,68	4,32	0,72	4,45	0,77
9	4,06	0,44	4,29	0,55	4,20	0,49	4,09	0,48	4,03	0,48	4,06	0,54	3,50	0,51	3,43	0,54	3,43	0,59	3,55	0,65	3,72	0,70	3,68	0,80
10	3,16	0,39	2,80	0,31	3,06	0,37	2,85	0,35	2,82	0,36	3,21	0,43	4,06	0,60	4,04	0,70	3,99	0,76	4,05	0,77	4,05	0,80	3,82	0,79
11	4,52	0,57	4,54	0,57	4,62	0,56	4,22	0,53	4,06	0,54	3,87	0,57	3,47	0,56	3,51	0,62	3,43	0,64	3,51	0,70	3,51	0,71	3,49	0,74
12	3,18	0,43	4,41	0,59	4,32	0,58	4,31	0,56	4,22	0,58	4,71	0,71	4,55	0,71	3,91	0,72	3,75	0,75	3,75	0,75	3,64	0,77	4,08	0,86
13	5,21	0,79	5,44	0,75	4,81	0,68	5,44	0,88	4,25	0,68	4,00	0,67	4,16	0,75	4,42	0,86	4,31	0,85	4,10	0,82	4,10	0,82	4,24	0,87
14	4,01	0,67	4,01	0,69	4,02	0,71	3,96	0,72	3,90	0,68	3,74	0,71	3,66	0,74	3,79	0,78	3,69	0,78	3,72	0,79	3,77	0,83	3,79	0,85
15	2,65	0,44	3,20	0,53	3,47	0,56	3,51	0,57	3,51	0,59	3,56	0,64	3,22	0,62	3,14	0,67	3,15	0,71	3,32	0,76	3,36	0,81	3,30	0,85
16	2,77	0,44	2,90	0,45	2,61	0,40	2,77	0,42	2,55	0,39	2,74	0,46	3,16	0,56	3,36	0,73	3,31	0,78	3,27	0,79	3,33	0,81	3,24	0,84
17	5,00	0,76	4,75	0,71	4,84	0,72	4,81	0,71	4,86	0,70	4,68	0,74	4,58	0,79	4,53	0,82	4,57	0,85	4,62	0,89	4,64	0,89	4,70	0,91
18	5,65	0,79	5,16	0,72	5,11	0,72	5,11	0,72	5,02	0,71	4,82	0,76	4,91	0,84	4,75	0,85	4,82	0,88	4,73	0,89	4,65	0,89	4,39	0,88
19	5,20	0,82	5,18	0,83	4,68	0,74	4,56	0,69	5,07	0,80	5,13	0,86	4,98	0,88	4,86	0,88	4,85	0,89	4,98	0,90	5,13	0,91	4,94	0,91
20	3,83	0,57	3,75	0,55	3,80	0,54	4,16	0,57	4,68	0,67	4,44	0,69	4,45	0,77	4,18	0,79	4,19	0,81	4,08	0,86	3,97	0,87	3,84	0,86
21	4,11	0,56	4,04	0,53	4,05	0,51	4,39	0,52	4,12	0,54	4,20	0,57	4,36	0,70	4,11	0,64	3,91	0,64	3,93	0,69	3,91	0,72	3,92	0,76
22	4,63	0,58	4,90	0,58	5,05	0,58	5,18	0,58	5,36	0,60	5,39	0,67	5,06	0,71	5,02	0,75	4,64	0,70	4,74	0,75	4,47	0,78	4,50	0,79
23	5,34	0,61	5,31	0,60	5,28	0,57	5,20	0,54	5,26	0,56	5,49	0,67	5,30	0,73	5,10	0,73	5,04	0,79	4,88	0,82	4,38	0,82	4,73	0,82
24	5,29	0,66	4,77	0,54	5,28	0,60	5,36	0,60	5,64	0,66	5,67	0,73	5,59	0,79	5,20	0,82	5,04	0,84	5,00	0,86	4,91	0,85	4,57	0,86
25	5,21	0,59	5,41	0,62	4,87	0,60	4,67	0,56	4,75	0,61	4,93	0,69	5,16	0,79	5,12	0,84	4,93	0,86	4,88	0,87	4,72	0,87	4,51	0,87
26	4,08	0,55	4,24	0,56	3,69	0,48	3,83	0,45	4,10	0,52	4,05	0,56	4,49	0,71	4,28	0,75	4,01	0,77	4,02	0,80	3,92	0,75	4,08	0,84
27	5,54	0,77	5,44	0,73	5,44	0,72	5,33	0,74	5,17	0,68	5,48	0,80	4,57	0,73	4,55	0,78	5,01	0,88	5,09	0,86	4,68	0,83	4,44	0,84
28	5,15	0,85	4,99	0,77	5,11	0,71	4,55	0,71	4,45	0,71	4,46	0,76	4,30	0,76	4,33	0,79	4,32	0,81	4,25	0,81	4,09	0,80	4,13	0,83
29	5,26	0,86	5,17	0,84	5,17	0,86	5,06	0,90	5,01	0,91	4,78	0,88	4,75	0,90	4,82	0,91	4,59	0,91	4,25	0,91	4,05	0,89	4,05	0,89
30	4,20	0,69	4,39	0,71	4,49	0,71	4,64	0,83	4,59	0,88	4,47	0,87	4,74	0,91	4,70	0,91	4,66	0,92	4,77	0,92	4,87	0,94	4,74	0,91
31	3,39	0,56	3,44	0,58	3,94	0,68	3,86	0,70	3,90	0,83	3,87	0,82	3,95	0,89	3,76	0,85	3,64	0,86	3,72	0,90	3,51	0,88	3,40	0,88

Élasticité des vapeurs d'eau répandues dans l'air exprimée en lignes russes ou anglaises.

Juillet.

e'' désigne la pression des vapeurs, telle qu'elle est, et e celle qui aurait lieu si l'air en était saturé.

Date.	12h		13h		14h		15h		16h		17h		18h		19h		20h		21h		22h		23h	
	e''	$\frac{e''}{e}$	e''	$\frac{e''}{e}$	e''	$\frac{e''}{e}$	e''	$\frac{e''}{e}$	e''	$\frac{e''}{e}$	e''	$\frac{e''}{e}$	e''	$\frac{e''}{e}$	e''	$\frac{e''}{e}$	e''	$\frac{e''}{e}$	e''	$\frac{e''}{e}$	e''	$\frac{e''}{e}$	e''	$\frac{e''}{e}$
1	4,16	0,95	4,10	0,95	3,86	0,94	4,10	0,95	4,03	0,94	4,10	0,93	4,37	0,89	4,50	0,85	4,61	0,82	4,83	0,84	4,91	0,87	4,83	0,90
2	4,73	0,85	4,71	0,84	4,73	0,85	4,80	0,87	4,91	0,90	5,08	0,87	5,14	0,83	5,24	0,82	5,23	0,78	5,21	0,71	5,20	0,69	5,57	0,70
3	4,24	0,75	4,03	0,76	3,90	0,78	3,93	0,78	3,99	0,76	4,24	0,75	4,29	0,71	4,27	0,67	4,18	0,62	4,26	0,61	4,06	0,56	4,04	0,53
4	4,77	0,89	4,60	0,89	4,66	0,92	4,62	0,92	4,55	0,91	4,98	0,90	4,98	0,85	5,08	0,84	5,04	0,76	5,43	0,78	5,11	0,69	5,17	0,68
5	4,12	0,84	4,00	0,87	4,00	0,87	4,10	0,79	4,22	0,79	4,28	0,75	4,75	0,71	4,45	0,58	4,19	0,51	5,57	0,70	5,93	0,72	5,98	0,71
6	4,75	0,90	4,19	0,81	4,13	0,77	4,15	0,76	4,20	0,75	4,23	0,70	4,54	0,66	4,32	0,62	4,18	0,56	4,19	0,54	4,24	0,52	4,23	0,51
7	3,90	0,83	3,85	0,84	3,68	0,85	3,62	0,84	3,57	0,81	3,58	0,77	3,53	0,72	3,59	0,69	3,76	0,69	3,69	0,63	3,68	0,59	3,45	0,53
8	4,40	0,91	4,66	0,92	4,81	0,92	4,60	0,89	4,65	0,85	4,45	0,83	4,34	0,76	4,10	0,65	3,99	0,61	3,69	0,56	3,38	0,52	2,92	0,45
9	3,00	0,75	3,05	0,76	2,97	0,76	3,03	0,75	3,18	0,73	3,31	0,71	3,24	0,65	3,09	0,60	2,48	0,46	2,27	0,41	2,27	0,41	2,36	0,42
10	2,93	0,68	2,93	0,68	3,04	0,73	3,20	0,76	3,27	0,74	3,47	0,72	3,28	0,62	3,31	0,58	3,17	0,52	2,81	0,44	2,53	0,38	2,90	0,43
11	3,09	0,66	3,11	0,68	3,19	0,70	3,14	0,68	3,24	0,66	3,41	0,65	3,61	0,64	3,73	0,60	3,77	0,58	3,69	0,53	3,49	0,48	3,44	0,46
12	3,41	0,67	3,43	0,69	3,43	0,69	3,46	0,69	3,69	0,69	3,71	0,66	3,81	0,63	4,11	0,64	3,96	0,57	4,14	0,56	3,88	0,49	3,37	0,40
13	3,54	0,81	3,31	0,77	3,21	0,71	3,25	0,70	3,56	0,72	3,66	0,68	3,87	0,67	3,86	0,63	3,44	0,50	4,18	0,55	4,21	0,54	4,30	0,54
14	4,35	0,92	4,31	0,92	4,28	0,92	4,21	0,92	4,18	0,91	4,28	0,92	4,36	0,91	4,41	0,89	4,49	0,86	4,69	0,85	4,71	0,84	4,80	0,84
15	4,73	0,92	4,75	0,94	4,75	0,94	4,75	0,94	4,83	0,94	4,95	0,94	4,89	0,92	4,90	0,91	5,06	0,91	5,34	0,89	5,43	0,86	4,79	0,75
16	4,91	0,90	4,91	0,90	4,75	0,90	4,78	0,91	4,69	0,89	4,68	0,87	4,71	0,84	4,83	0,85	4,86	0,81	4,95	0,82	5,12	0,82	5,15	0,80
17	3,64	0,76	3,53	0,74	3,47	0,77	3,47	0,77	3,64	0,81	3,76	0,78	3,79	0,75	3,90	0,78	3,93	0,73	3,81	0,68	3,41	0,63	3,76	0,64
18	3,35	0,86	3,26	0,86	3,18	0,86	3,15	0,86	3,26	0,86	3,43	0,86	3,78	0,86	3,77	0,83	3,77	0,83	3,68	0,81	3,76	0,85	3,90	0,88
19	3,34	0,77	3,42	0,81	3,39	0,81	3,39	0,80	3,49	0,79	3,38	0,76	3,16	0,69	3,17	0,68	3,21	0,66	3,35	0,66	3,48	0,65	3,54	0,64
20	3,46	0,86	3,51	0,88	3,51	0,88	3,52	0,87	3,70	0,86	3,84	0,86	3,87	0,83	3,76	0,78	3,57	0,71	3,25	0,62	3,29	0,60	3,36	0,56
21	4,31	0,92	4,53	0,93	4,68	0,94	4,75	0,94	4,13	0,93	3,89	0,90	3,79	0,89	3,64	0,86	3,74	0,82	3,56	0,72	3,74	0,72	3,71	0,70
22	3,70	0,88	3,59	0,84	3,53	0,83	3,53	0,85	3,64	0,86	3,92	0,84	4,06	0,79	4,12	0,78	4,00	0,78	4,15	0,76	3,97	0,74	3,62	0,65
23	3,41	0,85	3,32	0,86	3,28	0,88	3,28	0,88	3,38	0,87	3,49	0,86	3,60	0,78	3,64	0,77	3,58	0,77	3,57	0,80	3,68	0,85	3,83	0,89
24	3,43	0,87	3,45	0,88	3,48	0,88	3,49	0,87	3,55	0,87	3,70	0,86	3,82	0,84	3,79	0,78	3,82	0,75	3,80	0,72	3,83	0,69	4,18	0,70
25	3,20	0,85	3,18	0,86	3,11	0,88	2,99	0,84	2,93	0,78	3,02	0,76	3,07	0,72	2,97	0,65	3,18	0,66	3,07	0,63	2,91	0,57	3,03	0,59
26	3,41	0,83	3,72	0,90	3,98	0,92	4,01	0,92	3,95	0,90	4,07	0,88	4,20	0,88	4,05	0,80	4,15	0,76	4,00	0,75	4,19	0,72	4,38	0,73
27	4,93	0,92	4,85	0,92	4,81	0,92	4,77	0,92	4,77	0,92	4,81	0,92	4,75	0,90	4,74	0,88	4,74	0,88	4,86	0,85	4,96	0,80	5,28	0,80
28	4,55	0,91	4,55	0,91	4,58	0,92	4,68	0,94	4,66	0,92	4,73	0,92	4,51	0,87	4,38	0,86	4,34	0,86	4,44	0,84	4,33	0,84	4,18	0,82
29	4,07	0,88	4,09	0,89	4,02	0,91	4,02	0,91	3,92	0,89	3,97	0,87	4,11	0,86	3,99	0,84	3,93	0,83	3,82	0,79	3,92	0,79	3,66	0,73
30	4,12	0,84	4,15	0,86	4,16	0,88	4,29	0,89	4,37	0,89	4,49	0,89	4,50	0,88	4,62	0,92	4,75	0,90	4,91	0,85	5,03	0,85	5,24	0,82
31	4,09	0,89	4,05	0,91	3,86	0,89	3,86	0,90	3,73	0,88	3,92	0,89	4,27	0,88	4,18	0,89	4,18	0,91	4,62	0,88	4,57	0,82	4,63	0,78

Août.

1	3,83	0,89	3,89	0,92	3,83	0,89	3,81	0,88	3,75	0,89	3,85	0,85	3,93	0,83	3,94	0,81	3,99	0,79	4,16	0,78	4,22	0,76	4,17	0,77
2	3,93	0,88	3,99	0,89	3,99	0,89	4,02	0,89	4,12	0,89	4,20	0,88	4,17	0,87	4,19	0,84	4,31	0,82	4,47	0,81	4,28	0,77	4,45	0,77
3	3,78	0,90	3,72	0,90	3,66	0,90	3,66	0,90	3,73	0,88	3,88	0,85	4,33	0,84	4,56	0,80	4,40	0,72	4,22	0,65	4,17	0,61	4,16	0,59
4	3,72	0,78	3,71	0,80	3,57	0,80	3,54	0,81	3,52	0,78	3,64	0,77	4,07	0,76	4,38	0,73	4,42	0,68	4,19	0,60	4,18	0,56	4,05	0,52
5	3,79	0,70	3,74	0,72	3,72	0,74	3,72	0,75	3,79	0,74	3,90	0,71	4,27	0,70	4,40	0,64	4,37	0,59	4,49	0,56	4,41	0,53	4,52	0,52
6	3,90	0,71	3,89	0,75	4,00	0,78	4,01	0,77	4,07	0,76	4,33	0,74	4,94	0,75	4,72	0,70	4,68	0,63	4,67	0,62	4,24	0,49	4,34	0,49
7	4,83	0,81	4,67	0,81	4,58	0,79	4,52	0,80	4,60	0,80	4,55	0,78	4,89	0,75	5,01	0,69	5,03	0,62	5,11	0,56	5,13	0,54	5,00	0,50
8	4,47	0,78	4,42	0,79	4,40	0,81	4,27	0,81	4,28	0,77	4,57	0,77	4,49	0,69	4,79	0,67	4,59	0,58	4,00	0,48	3,65	0,43	3,60	0,42
9	3,68	0,80	3,62	0,84	3,57	0,81	3,48	0,82	3,57	0,82	3,81	0,76	3,65	0,63	3,59	0,57	3,54	0,55	3,63	0,50	3,56	0,46	3,56	0,45
10	4,20	0,88	4,55	0,92	4,85	0,92	4,82	0,91	4,42	0,86	4,15	0,72	4,50	0,71	4,67	0,68	4,60	0,63	4,76	0,69	5,03	0,70	4,60	0,60
11	3,61	0,80	3,48	0,81	3,45	0,82	3,36	0,82	3,45	0,81	3,64	0,76	3,91	0,72	3,88	0,64	3,82	0,60	3,81	0,58	3,64	0,52	3,56	0,50
12	4,18	0,91	4,18	0,91	4,05	0,91	4,51	0,92	4,32	0,91	4,28	0,87	4,53	0,93	4,58	0,92	4,73	0,92	4,90	0,91	5,09	0,86	5,25	0,84
13	4,27	0,88	4,20	0,87	4,12	0,84	4,15	0,86	4,25	0,84	4,25	0,81	4,31	0,82	4,12	0,75	4,20	0,75	4,02	0,67	4,23	0,70	4,06	0,67
14	3,81	0,86	3,81	0,86	3,57	0,82	3,45	0,80	3,45	0,80	3,48	0,80	3,61	0,77	3,71	0,72	3,58	0,65	3,54	0,62	3,25	0,55	2,95	0,50
15	3,15	0,84	3,05	0,81	2,98	0,85	2,99	0,84	3,10	0,82	3,06	0,74	3,25	0,69	3,53	0,68	3,25	0,61	3,12	0,54	2,95	0,49	2,87	0,47
16	3,32	0,87	3,43	0,88	3,40	0,88	3,28	0,88	3,48	0,90	3,89	0,92	4,73	0,92	4,86	0,88	4,96	0,86	5,05	0,82	4,93	0,77	4,87	0,76
17	4,62	0,92	4,66	0,92	4,70	0,91	4,70	0,91	4,86	0,91	4,98	0,91	5,13	0,91	5,38	0,89	5,52	0,89	5,45	0,85	5,06	0,75	5,52	0,80
18	4,37	0,89	4,35	0,92	4,35	0,92	4,53	0,93	4,79	0,91	4,49	0,86	4,81	0,86	4,91	0,85	5,00	0,80	5,08	0,79	5,37	0,80	5,21	0,79
19	4,66	0,92	4,12	0,91	3,89	0,92	3,63	0,90	3,57	0,90	3,78	0,86	4,04	0,87	4,31	0,85	4,32	0,81	4,39	0,78	3,57	0,60	3,72	0,59
20	3,87	0,86	3,84	0,86	3,81	0,88	3,78	0,86	3,70	0,86	3,85	0,84	3,82	0,79	3,92	0,76	4,00	0,72	3,88	0,63	4,26	0,65	4,05	0,58
21	3,94	0,77	4,02	0,80	3,99	0,84	3,99	0,84	3,98	0,86	3,94	0,87	4,44	0,84	4,80	0,84	4,81	0,79	4,77	0,74	5,12	0,74	4,93	0,65
22	4,29	0,79	4,23	0,81	4,21	0,84	4,06	0,83	4,15	0,84	4,30	0,82	4,52	0,80	4,70	0,76	5,02	0,75	5,15	0,69	5,08	0,63	4,86	0,58
23	4,60	0,83	4,49	0,83	4,44	0,84	4,43	0,88	4,50	0,88	4,65	0,85	4,75	0,80	4,85	0,79	5,08	0,76	4,88	0,67	5,16	0,66	5,39	0,64
24	4,45	0,89	4,41	0,89	4,13	0,88	4,12	0,89	4,09	0,89	4,44	0,91	4,91	0,90	5,16	0,82	5,11	0,72	4,93	0,66	4,99	0,63	4,79	0,57
25	4,40	0,87	4,28	0,87	4,27	0,88	4,22	0,89	4,18	0,89	4,29	0,89	4,21	0,84	4,34	0,83	4,49	0,83	4,73	0,79	4,80	0,73	4,24	0,60
26	4,02	0,86	3,95	0,86	4,13	0,87	3,90	0,87	3,81	0,88	3,95	0,86	4,27	0,85	4,52	0,84	4,63	0,78	4,95	0,78	5,19	0,78	5,34	0,77
27	4,64	0,89	4,77	0,92	4,74	0,91	4,58	0,88	4,40	0,87	4,52	0,83	4,43	0,78	4,68	0,77	4,65	0,74	4,82	0,74	4,75	0,71	5,02	0,78
28	4,13	0,87	4,03	0,88	3,95	0,89	3,86	0,90	3,92	0,90	4,05	0,91	4,33	0,89	4,75	0,90	4,86	0,91	4,89	0,92	4,97	0,92	5,39	0,91
29	3,95	0,89	3,92	0,90	3,98	0,92	3,98	0,92	4,03	0,93	4,10	0,93	4,29	0,95	4,56	0,94	4,93	0,92	4,88	0,84	4,42	0,73	4,24	0,69
30	4,22	0,89	3,87	0,88	3,75	0,88	3,54	0,88	3,43	0,90	3,57	0,90	3,81	0,88	3,89	0,84	3,87	0,77	3,80	0,72	3,50	0,63	3,68	0,64
31	3,40	0,88	3,23	0,85	3,28	0,89	3,34	0,91	3,37	0,91	3,50	0,85	3,42	0,80	3,41	0,75	3,09	0,66	3,26	0,67	3,16	0,62	3,36	0,61

Élasticité des vapeurs d'eau répandues dans l'air exprimée en lignes russes ou anglaises.

Septembre.

e' désigne la pression des vapeurs, telle qu'elle est, et e celle qui aurait lieu si l'air en était saturé.

Date.	0h		1h		2h		3h		4h		5h		6h		7h		8h		9h		10h		11h	
	e'	$\frac{e'}{e}$	e'	$\frac{e'}{e}$	e'	$\frac{e'}{e}$	e'	$\frac{e'}{e}$	e'	$\frac{e'}{e}$	e'	$\frac{e'}{e}$	e'	$\frac{e'}{e}$	e'	$\frac{e'}{e}$	e'	$\frac{e'}{e}$	e'	$\frac{e'}{e}$	e'	$\frac{e'}{e}$	e'	$\frac{e'}{e}$
1	3,45	0,80	3,38	0,83	3,45	0,80	3,54	0,82	3,45	0,71	3,48	0,80	3,38	0,83	3,38	0,85	3,35	0,86	3,45	0,88	3,48	0,88	3,46	0,90
2	3,41	0,83	3,30	0,74	3,24	0,74	3,51	0,80	3,57	0,82	3,41	0,83	3,29	0,86	3,28	0,88	3,22	0,88	3,20	0,88	3,20	0,88	3,28	0,91
3	3,29	0,75	3,59	0,84	3,70	0,88	3,78	0,86	3,68	0,81	3,63	0,90	3,40	0,91	3,23	0,91	3,09	0,90	3,12	0,91	2,99	0,90	2,90	0,90
4	3,34	0,71	3,26	0,68	3,43	0,77	3,42	0,74	3,32	0,76	3,38	0,86	3,26	0,85	3,04	0,84	3,02	0,84	3,01	0,85	2,91	0,86	2,79	0,85
5	3,32	0,66	3,35	0,66	3,68	0,80	3,39	0,80	3,57	0,81	3,57	0,81	3,57	0,82	3,54	0,82	3,50	0,83	3,50	0,83	3,38	0,83	3,43	0,86
6	3,89	0,89	3,84	0,86	3,77	0,83	3,44	0,76	3,54	0,81	3,67	0,88	3,58	0,87	3,63	0,89	3,72	0,90	3,83	0,94	3,80	0,94	3,77	0,94
7	3,71	0,83	3,69	0,84	3,38	0,87	3,54	0,90	3,54	0,90	3,48	0,88	3,51	0,88	3,53	0,85	3,35	0,83	3,25	0,82	3,19	0,81	3,22	0,82
8	3,84	0,77	3,74	0,77	3,99	0,84	4,00	0,87	4,20	0,87	4,15	0,89	3,81	0,88	3,77	0,88	3,52	0,87	3,30	0,85	3,15	0,86	3,03	0,88
9	3,55	0,79	3,16	0,79	3,31	0,78	3,38	0,76	3,34	0,77	3,08	0,78	3,01	0,82	2,98	0,86	2,96	0,82	2,69	0,78	2,85	0,84	2,67	0,80
10	2,03	0,62	2,02	0,60	1,96	0,60	1,96	0,61	1,94	0,62	1,99	0,65	2,05	0,69	2,11	0,74	2,13	0,79	2,12	0,81	2,10	0,82	2,09	0,85
11	2,12	0,61	2,09	0,59	2,09	0,59	2,04	0,58	1,91	0,59	2,01	0,65	2,12	0,72	2,20	0,76	2,15	0,79	2,14	0,81	2,12	0,81	2,05	0,79
12	1,96	0,49	2,29	0,57	2,03	0,52	2,29	0,55	2,29	0,57	2,33	0,61	2,54	0,80	2,53	0,82	2,48	0,83	2,49	0,85	2,44	0,85	2,37	0,86
13	4,10	0,79	4,22	0,79	4,09	0,80	4,05	0,77	3,88	0,76	3,78	0,86	3,57	0,90	3,46	0,90	3,34	0,91	3,28	0,91	3,30	0,92	3,28	0,92
14	4,65	0,82	4,50	0,79	4,41	0,79	4,42	0,82	4,31	0,85	4,09	0,89	3,92	0,92	3,66	0,90	3,57	0,91	3,46	0,91	3,40	0,91	3,34	0,91
15	4,16	0,75	3,97	0,74	4,00	0,75	3,95	0,76	3,98	0,80	3,94	0,87	3,86	0,90	3,69	0,91	3,54	0,91	3,46	0,91	3,42	0,93	3,30	0,92
16	4,11	0,73	4,06	0,70	4,01	0,69	4,08	0,72	3,97	0,78	3,77	0,83	3,67	0,88	3,57	0,90	3,54	0,91	3,63	0,91	3,66	0,91	3,71	0,93
17	4,50	0,85	4,56	0,80	4,57	0,82	4,52	0,80	4,13	0,80	3,95	0,84	4,01	0,92	3,91	0,93	3,86	0,94	3,77	0,94	3,71	0,94	3,65	0,93
18	4,02	0,89	4,09	0,89	4,09	0,89	4,02	0,89	3,95	0,89	3,83	0,89	3,72	0,90	3,69	0,90	3,60	0,90	3,60	0,90	3,60	0,91	3,63	0,91
19	3,74	0,68	4,02	0,71	4,02	0,71	4,05	0,74	4,17	0,80	3,94	0,82	3,85	0,85	3,56	0,85	3,49	0,86	3,41	0,87	3,29	0,86	3,20	0,86
20	3,77	0,77	3,85	0,84	3,84	0,86	3,74	0,86	3,78	0,90	3,57	0,88	3,57	0,90	3,56	0,94	3,33	0,94	3,25	0,94	3,08	0,92	3,17	0,94
21	3,79	0,78	3,75	0,75	3,75	0,75	4,04	0,75	3,97	0,78	3,97	0,83	3,84	0,86	3,55	0,87	3,54	0,90	3,43	0,91	3,46	0,90	3,34	0,88
22	3,79	0,70	3,90	0,71	3,79	0,70	3,71	0,70	3,61	0,70	3,61	0,76	3,49	0,79	3,39	0,82	3,19	0,81	3,12	0,82	3,01	0,82	2,96	0,84
23	3,71	0,80	3,65	0,73	3,74	0,76	3,97	0,82	3,88	0,85	3,69	0,89	3,75	0,91	3,48	0,93	3,39	0,92	3,51	0,93	3,77	0,94	3,65	0,94
24	3,77	0,83	3,75	0,91	3,80	0,94	3,75	0,91	3,19	0,81	2,99	0,81	2,59	0,71	2,66	0,80	2,34	0,70	2,55	0,78	2,37	0,73	2,60	0,80
25	2,35	0,91	2,36	0,93	2,26	0,94	2,28	0,94	2,26	0,94	2,24	0,94	2,20	0,93	2,20	0,93	2,15	0,89	2,03	0,88	2,01	0,88	2,04	0,92
26	2,15	0,79	2,25	0,85	2,29	0,85	2,19	0,89	2,20	0,91	2,20	0,91	2,13	0,91	1,99	0,88	1,92	0,88	1,88	0,90	1,88	0,92	1,86	0,92
27	2,16	0,72	2,14	0,72	2,16	0,72	2,19	0,72	2,17	0,78	2,11	0,77	2,13	0,79	2,09	0,83	2,09	0,83	1,96	0,86	1,98	0,90	1,94	0,90
28	2,44	0,75	2,39	0,73	2,27	0,76	2,27	0,80	2,30	0,83	2,29	0,85	2,39	0,90	2,35	0,91	2,27	0,91	2,20	0,91	2,20	0,93	2,18	0,93
29	2,44	0,73	2,67	0,80	2,56	0,75	2,58	0,77	2,62	0,83	2,58	0,85	2,64	0,87	2,62	0,87	2,66	0,90	2,63	0,90	2,50	0,90	2,50	0,90
30	2,60	0,64	2,58	0,63	2,70	0,67	2,70	0,67	2,63	0,71	2,56	0,77	2,45	0,79	2,44	0,82	2,43	0,83	2,42	0,84	2,47	0,88	2,45	0,88

Octobre.

1	2,60	0,87	2,60	0,87	2,60	0,87	2,66	0,90	2,63	0,91	2,59	0,91	2,50	0,91	2,45	0,91	2,31	0,89	2,35	0,89	2,39	0,90	2,53	0,93
2	1,74	0,64	1,66	0,63	1,69	0,64	1,69	0,64	1,77	0,71	1,84	0,74	1,82	0,74	1,75	0,72	1,74	0,72	1,72	0,72	1,85	0,79	1,95	0,84
3	2,17	0,73	2,15	0,73	2,21	0,72	2,07	0,69	1,92	0,66	1,82	0,70	1,82	0,74	1,83	0,79	1,79	0,80	1,78	0,82	1,72	0,85	1,79	0,90
4	1,93	0,64	1,93	0,64	1,85	0,62	1,84	0,65	1,82	0,69	1,89	0,73	1,93	0,76	1,91	0,78	1,90	0,81	1,88	0,80	1,88	0,80	1,85	0,80
5	1,81	0,66	1,84	0,65	1,71	0,63	1,73	0,65	1,77	0,71	1,68	0,70	1,87	0,78	1,88	0,79	1,90	0,82	1,90	0,84	1,93	0,84	1,96	0,86
6	2,17	0,85	1,98	0,75	2,08	0,82	2,06	0,82	1,97	0,83	1,81	0,80	1,78	0,82	1,58	0,78	1,57	0,79	1,54	0,81	1,52	0,79	1,57	0,83
7	1,47	0,59	1,54	0,61	1,54	0,61	1,61	0,67	1,63	0,74	1,59	0,74	1,48	0,73	1,44	0,73	1,42	0,74	1,46	0,78	1,50	0,78	1,50	0,78
8	3,23	0,85	3,23	0,85	3,40	0,88	3,45	0,88	3,40	0,90	3,31	0,89	3,28	0,91	3,28	0,91	3,23	0,89	3,17	0,89	3,09	0,90	3,12	0,91
9	3,51	0,88	3,60	0,88	3,63	0,89	3,48	0,93	2,73	0,88	2,44	0,88	2,21	0,79	2,14	0,81	2,13	0,85	1,68	0,67	1,68	0,67	1,62	0,63
10	1,91	0,67	2,00	0,71	2,08	0,75	2,25	0,85	2,26	0,87	2,31	0,89	2,35	0,91	2,35	0,91	2,29	0,91	2,27	0,91	2,11	0,84	1,99	0,85
11	1,74	0,56	2,02	0,65	2,19	0,78	2,10	0,76	1,91	0,68	1,63	0,57	1,94	0,75	1,84	0,74	1,83	0,76	1,86	0,79	1,85	0,80	1,86	0,82
12	2,23	0,73	1,97	0,65	1,85	0,63	1,85	0,68	1,93	0,72	2,00	0,80	2,01	0,85	1,94	0,88	1,99	0,88	2,13	0,89	2,23	0,89	2,33	0,89
13	2,31	0,62	2,35	0,65	2,36	0,66	2,34	0,67	2,41	0,73	2,44	0,76	2,42	0,76	2,42	0,76	2,47	0,77	2,45	0,77	2,48	0,79	2,47	0,80
14	2,07	0,68	2,16	0,69	2,06	0,65	2,05	0,68	2,05	0,68	2,17	0,73	2,10	0,76	2,10	0,81	2,05	0,85	1,95	0,83	1,90	0,84	1,88	0,84
15	1,92	0,75	1,99	0,76	2,03	0,77	2,00	0,80	1,97	0,84	1,97	0,84	1,91	0,86	1,90	0,88	1,86	0,88	1,88	0,88	1,94	0,90	2,00	0,90
16	2,20	0,82	2,16	0,82	2,18	0,82	2,17	0,84	2,17	0,85	2,13	0,85	2,16	0,87	2,14	0,87	2,14	0,87	2,10	0,87	1,98	0,86	1,98	0,86
17	2,14	0,81	2,17	0,84	2,17	0,84	2,15	0,84	2,09	0,85	2,06	0,87	2,10	0,87	2,08	0,87	2,12	0,87	2,08	0,87	2,06	0,87	2,06	0,87
18	2,24	0,82	2,24	0,82	2,21	0,84	2,07	0,79	2,08	0,82	2,09	0,85	2,04	0,87	1,93	0,86	1,94	0,88	1,96	0,88	2,03	0,88	1,96	0,86
19	1,85	0,80	1,80	0,77	1,83	0,77	1,90	0,79	1,96	0,81	1,98	0,82	1,97	0,83	1,88	0,84	1,88	0,86	1,90	0,90	1,86	0,90	1,80	0,94
20	1,54	0,90	1,50	0,89	1,43	0,87	1,41	0,87	1,41	0,87	1,41	0,87	1,28	0,80	1,28	0,81	1,27	0,81	1,26	0,84	1,26	0,86	1,21	0,83
21	1,50	0,85	1,48	0,83	1,52	0,86	1,48	0,84	1,36	0,80	1,42	0,82	1,46	0,84	1,50	0,88	1,63	0,92	1,61	0,90	1,63	0,90	1,60	0,86
22	1,87	0,86	1,85	0,86	1,87	0,86	1,85	0,86	1,82	0,86	1,85	0,88	1,88	0,90	1,95	0,92	1,93	0,92	1,93	0,92	1,97	0,94	1,96	0,92
23	2,21	0,89	2,23	0,89	2,20	0,87	2,13	0,85	2,07	0,89	1,99	0,88	2,01	0,85	2,01	0,85	2,00	0,86	2,05	0,85	2,08	0,87	2,08	0,87
24	2,53	0,85	2,36	0,80	2,32	0,80	2,37	0,83	2,37	0,86	2,43	0,90	2,54	0,90	2,51	0,86	2,46	0,86	2,32	0,83	2,27	0,85	2,27	0,84
25	2,51	0,88	2,63	0,90	2,90	0,90	2,87	0,88	2,90	0,90	2,90	0,90	2,80	0,90	2,54	0,90	2,50	0,90	2,47	0,91	2,47	0,91	2,43	0,91
26	3,17	0,94	3,23	0,91	3,11	0,88	2,95	0,88	2,90	0,89	2,82	0,88	2,70	0,85	2,67	0,87	2,63	0,88	2,60	0,88	2,60	0,88	2,60	0,88
27	2,54	0,80	2,54	0,80	2,50	0,80	2,47	0,80	2,53	0,82	2,55	0,82	2,60	0,82	2,54	0,80	2,54	0,80	2,55	0,83	2,53	0,86	2,47	0,88
28	2,22	0,82	2,29	0,85	2,17	0,85	2,13	0,85	2,21	0,89	2,20	0,91	2,27	0,91	2,29	0,91	2,29	0,91	2,32	0,93	2,32	0,93	2,32	0,93
29	2,63	0,91	2,63	0,91	2,61	0,91	2,71	0,93	2,87	0,94	2,90	0,96	2,94	0,94	3,01	0,93	3,01	0,93	3,04	0,94	3,06	0,94	3,06	0,94
30	2,37	0,83	2,37	0,83	2,37	0,84	2,42	0,86	2,45	0,88	2,50	0,90	2,52	0,91	2,52	0,91	2,50	0,91	2,50	0,91	2,41	0,90	2,24	0,87
31	2,34	0,80	2,32	0,79	2,35	0,81	2,24	0,82	2,15	0,84	2,09	0,85	2,07	0,85	2,05	0,85	2,08	0,87	2,08	0,87	2,08	0,87	2,15	0,89

Élasticité des vapeurs d'eau répandues dans l'air exprimée en lignes russes ou anglaises.

Septembre.

e'' désigne la pression des vapeurs, telle qu'elle est, et e celle qui aurait lieu si l'air en était saturé.

Date.	12h		13h		14h		15h		16h		17h		18h		19h		20h		21h		22h		23h	
	e''	$\frac{e''}{e}$	e''	$\frac{e''}{e}$	e''	$\frac{e''}{e}$	e''	$\frac{e''}{e}$	e''	$\frac{e''}{e}$	e''	$\frac{e''}{e}$	e''	$\frac{e''}{e}$	e''	$\frac{e''}{e}$	e''	$\frac{e''}{e}$	e''	$\frac{e''}{e}$	e''	$\frac{e''}{e}$	e''	$\frac{e''}{e}$
1	3,48	0,90	3,43	0,90	3,40	0,91	3,28	0,92	3,30	0,92	3,39	0,92	3,43	0,90	3,43	0,90	3,32	0,86	3,23	0,89	3,28	0,89	3,38	0,87
2	3,42	0,93	3,39	0,92	3,42	0,94	3,48	0,94	3,42	0,93	3,40	0,91	3,40	0,91	3,52	0,87	3,47	0,83	3,39	0,80	3,25	0,70	3,44	0,76
3	3,17	0,94	3,17	0,94	3,33	0,94	3,33	0,92	3,36	0,92	3,23	0,91	3,34	0,91	3,40	0,91	3,49	0,87	3,44	0,83	3,54	0,80	3,43	0,79
4	2,68	0,85	2,67	0,87	2,73	0,88	2,70	0,90	2,76	0,90	2,77	0,88	2,90	0,88	3,03	0,88	3,28	0,82	3,44	0,76	3,36	0,72	3,51	0,71
5	3,51	0,91	3,51	0,91	3,51	0,91	3,54	0,91	3,59	0,93	3,59	0,93	3,66	0,91	3,69	0,90	3,81	0,88	3,89	0,84	3,76	0,78	3,71	0,82
6	3,74	0,94	3,71	0,94	3,73	0,96	3,62	0,94	3,53	0,93	3,53	0,93	3,53	0,93	3,62	0,94	3,62	0,93	3,71	0,93	3,73	0,88	3,72	0,85
7	3,33	0,85	3,3[illegible]	0,85	3,41	0,87	3,37	0,88	3,28	0,91	3,23	0,89	3,28	0,88	3,55	0,87	3,60	0,82	3,79	0,84	3,83	0,83	3,76	0,78
8	2,90	0,88	2,87	0,89	2,76	0,90	2,68	0,90	2,59	0,90	2,70	0,91	3,06	0,90	3,40	0,90	3,58	0,86	3,77	0,82	3,39	0,74	3,50	0,77
9	2,55	0,79	2,50	0,80	2,34	0,80	2,19	0,79	2,26	0,81	2,28	0,81	2,36	0,77	2,15	0,66	2,14	0,63	1,85	0,53	2,27	0,70	2,16	0,69
10	2,07	0,85	2,13	0,84	2,07	0,83	2,07	0,85	2,06	0,87	2,05	0,85	2,06	0,82	2,03	0,72	1,97	0,68	2,11	0,66	2,10	0,64	2,19	0,65
11	1,96	0,81	1,93	0,82	1,93	0,84	1,93	0,84	1,96	0,81	2,13	0,85	2,21	0,85	2,23	0,79	2,35	0,79	2,19	0,65	2,25	0,69	2,36	0,64
12	2,29	0,85	2,32	0,87	2,28	0,87	2,31	0,89	2,31	0,91	2,37	0,91	2,63	0,91	3,03	0,92	3,25	0,88	3,64	0,86	3,73	0,84	3,94	0,82
13	3,19	0,92	3,19	0,92	3,25	0,92	3,22	0,92	3,36	0,94	3,54	0,94	3,65	0,94	3,87	0,93	3,95	0,92	4,24	0,92	4,20	0,87	4,48	0,84
14	3,36	0,92	3,28	0,92	3,28	0,94	3,15	0,92	3,06	0,90	3,15	0,92	3,53	0,96	3,71	0,93	3,79	0,89	3,88	0,85	4,07	0,82	4,16	0,78
15	3,17	0,92	3,11	0,92	3,06	0,92	3,01	0,92	2,87	0,91	2,89	0,91	3,19	0,92	3,40	0,91	3,75	0,91	3,85	0,84	3,97	0,81	4,17	0,77
16	3,65	0,93	3,48	0,93	3,39	0,92	3,42	0,93	3,54	0,94	3,68	0,94	4,03	0,94	4,20	0,93	4,17	0,93	4,21	0,92	4,32	0,91	4,43	0,88
17	3,59	0,93	3,56	0,94	3,48	0,94	3,45	0,94	3,42	0,94	3,28	0,94	3,33	0,94	3,54	0,94	3,54	0,94	3,86	0,94	3,91	0,93	3,95	0,90
18	3,74	0,94	3,74	0,94	3,62	0,93	3,57	0,91	3,56	0,93	3,51	0,94	3,36	0,92	3,17	0,89	3,35	0,87	3,62	0,84	3,74	0,77	3,79	0,73
19	3,25	0,88	3,17	0,89	3,12	0,91	3,06	0,92	2,98	0,92	3,04	0,90	3,23	0,89	3,46	0,90	3,72	0,89	3,83	0,89	4,03	0,88	4,05	0,84
20	3,11	0,94	2,90	0,93	2,90	0,93	2,92	0,94	2,75	0,93	2,70	0,94	2,57	0,93	2,75	0,94	3,11	0,94	3,07	0,82	3,41	0,83	3,56	0,78
21	3,28	0,89	3,14	0,89	3,01	0,89	2,98	0,89	2,93	0,89	2,96	0,90	3,00	0,88	3,06	0,85	3,35	0,86	3,58	0,86	3,67	0,76	3,85	0,76
22	2,90	0,85	2,82	0,86	2,74	0,87	2,70	0,87	2,75	0,91	2,72	0,91	2,80	0,91	2,87	0,89	3,17	0,88	3,44	0,85	3,71	0,83	3,74	0,80
23	3,41	0,95	3,47	0,95	3,31	0,94	3,33	0,94	3,34	0,91	3,34	0,91	3,56	0,94	3,69	0,91	3,75	0,89	3,86	0,89	3,90	0,87	3,92	0,84
24	2,65	0,84	2,65	0,88	2,70	0,91	2,52	0,90	2,28	0,87	2,27	0,91	2,16	0,87	2,16	0,87	2,23	0,89	2,23	0,89	2,23	0,89	2,27	0,91
25	1,97	0,92	2,11	0,91	2,11	0,91	2,09	0,91	2,10	0,93	1,99	0,88	1,94	0,81	1,94	0,81	2,00	0,80	2,01	0,77	1,96	0,69	2,09	0,73
26	1,90	0,92	1,90	0,92	1,88	0,92	1,88	0,92	1,88	0,92	1,84	0,92	1,81	0,90	1,94	0,92	2,03	0,80	2,29	0,89	2,21	0,78	2,26	0,75
27	1,95	0,92	1,97	0,92	2,01	0,92	1,95	0,92	1,99	0,92	2,01	0,92	2,03	0,90	2,11	0,89	2,21	0,89	2,39	0,90	2,42	0,84	2,48	0,82
28	2,10	0,93	2,10	0,93	1,99	0,92	1,99	0,92	1,97	0,92	1,93	0,92	2,03	0,92	2,12	0,93	2,23	0,89	2,28	0,83	2,24	0,75	2,37	0,73
29	2,59	0,91	2,59	0,91	2,47	0,91	2,50	0,91	2,33	0,89	2,19	0,89	2,21	0,89	2,45	0,91	2,62	0,87	2,77	0,83	2,88	0,76	2,73	0,69
30	2,45	0,88	2,42	0,88	2,45	0,88	2,45	0,88	2,37	0,86	2,40	0,88	2,45	0,88	2,48	0,90	2,47	0,88	2,49	0,88	2,51	0,88	2,58	0,88

Octobre.

Date.	12h		13h		14h		15h		16h		17h		18h		19h		20h		21h		22h		23h	
	e''	$\frac{e''}{e}$	e''	$\frac{e''}{e}$	e''	$\frac{e''}{e}$	e''	$\frac{e''}{e}$	e''	$\frac{e''}{e}$	e''	$\frac{e''}{e}$	e''	$\frac{e''}{e}$	e''	$\frac{e''}{e}$	e''	$\frac{e''}{e}$	e''	$\frac{e''}{e}$	e''	$\frac{e''}{e}$	e''	$\frac{e''}{e}$
1	2,43	0,91	2,33	0,89	2,31	0,89	2,20	0,87	1,99	0,83	1,80	0,80	1,72	0,80	1,63	0,76	1,70	0,75	1,92	0,81	1,94	0,75	2,18	0,82
2	1,99	0,85	2,00	0,86	1,96	0,86	2,03	0,88	2,03	0,88	2,00	0,86	2,06	0,87	2,09	0,83	2,17	0,84	2,17	0,79	2,20	0,76	2,05	0,73
3	1,69	0,88	1,62	0,88	1,61	0,88	1,61	0,88	1,61	0,88	1,57	0,88	1,68	0,90	1,68	0,75	1,53	0,62	1,55	0,60	1,79	0,66	1,81	0,63
4	1,83	0,80	1,85	0,84	1,89	0,86	1,93	0,86	1,98	0,88	2,03	0,88	2,07	0,89	2,11	0,85	2,08	0,82	1,91	0,74	1,97	0,74	1,93	0,72
5	1,88	0,84	1,86	0,84	1,89	0,86	1,88	0,86	1,90	0,88	1,88	0,88	1,96	0,90	2,01	0,88	2,07	0,89	2,06	0,87	2,13	0,85	2,12	0,87
6	1,52	0,79	1,49	0,79	1,48	0,83	1,46	0,84	1,38	0,82	1,40	0,84	1,35	0,80	1,51	0,81	1,54	0,75	1,37	0,61	1,42	0,61	1,44	0,58
7	1,54	0,75	1,56	0,77	1,58	0,78	1,59	0,78	1,65	0,81	1,75	0,88	1,77	0,90	1,87	0,90	2,01	0,90	2,27	0,91	2,89	0,91	3,11	0,88
8	3,26	0,91	3,22	0,92	3,17	0,92	3,22	0,92	3,28	0,91	3,30	0,92	3,19	0,92	3,22	0,92	3,39	0,92	3,59	0,93	3,72	0,89	3,70	0,86
9	1,60	0,67	1,64	0,70	1,72	0,80	1,73	0,83	1,73	0,83	1,69	0,83	1,81	0,88	1,92	0,88	1,93	0,84	2,00	0,82	2,11	0,79	1,95	0,68
10	1,88	0,84	1,84	0,84	1,82	0,84	1,83	0,82	1,80	0,80	1,81	0,79	1,85	0,80	1,94	0,79	1,98	0,75	1,98	0,71	1,91	0,63	1,90	0,61
11	1,86	0,84	1,86	0,84	1,84	0,84	1,84	0,84	1,80	0,86	1,81	0,90	1,87	0,90	1,88	0,88	1,97	0,84	2,12	0,82	2,19	0,79	2,19	0,72
12	2,39	0,90	2,42	0,86	2,54	0,88	2,63	0,88	2,67	0,88	2,73	0,88	2,57	0,83	2,63	0,82	2,64	0,78	2,64	0,76	2,64	0,74	2,49	0,67
13	2,55	0,86	2,58	0,88	2,56	0,87	2,56	0,88	2,61	0,90	2,53	0,86	2,30	0,78	2,20	0,76	2,17	0,73	2,16	0,72	2,21	0,72	2,18	0,70
14	1,96	0,86	1,91	0,86	1,90	0,84	1,86	0,84	1,86	0,84	1,89	0,86	1,87	0,84	1,87	0,84	1,95	0,84	2,05	0,83	1,99	0,88	1,94	0,75
15	1,96	0,88	1,92	0,88	1,96	0,88	1,96	0,90	1,92	0,88	1,91	0,92	1,96	0,88	2,01	0,88	2,03	0,88	2,11	0,89	2,20	0,87	2,17	0,85
16	2,11	0,89	2,07	0,89	2,09	0,89	2,11	0,89	2,05	0,90	2,01	0,90	1,91	0,88	1,94	0,88	2,04	0,87	2,09	0,83	2,13	0,84	2,12	0,82
17	1,99	0,88	1,98	0,90	1,92	0,88	1,92	0,88	1,90	0,88	2,00	0,90	2,07	0,89	2,07	0,89	2,15	0,89	2,23	0,89	2,21	0,85	2,24	0,82
18	1,91	0,86	1,88	0,86	1,80	0,86	1,80	0,86	1,72	0,85	1,69	0,83	1,71	0,83	1,87	0,90	1,96	0,90	1,93	0,86	1,93	0,82	1,95	0,83
19	1,78	0,94	1,76	0,94	1,77	0,96	1,77	0,96	1,75	0,96	1,72	0,98	1,66	0,98	1,62	0,96	1,59	0,94	1,56	0,94	1,54	0,91	1,52	0,90
20	1,18	0,85	1,17	0,85	1,13	0,84	1,11	0,84	1,15	0,86	1,15	0,86	1,20	0,89	1,24	0,89	1,29	0,88	1,37	0,88	1,38	0,87	1,40	0,82
21	1,72	0,92	1,74	0,92	1,76	0,92	1,72	0,92	1,79	0,90	1,16	0,90	1,65	0,92	1,68	0,92	1,80	0,92	1,84	0,92	1,85	0,90	1,92	0,90
22	1,95	0,92	1,97	0,92	2,04	0,92	2,08	0,92	2,12	0,93	2,16	0,93	2,15	0,89	2,17	0,89	2,21	0,89	2,27	0,89	2,23	0,89	2,25	0,89
23	2,07	0,89	2,07	0,89	2,02	0,86	2,00	0,86	1,96	0,86	1,99	0,88	2,06	0,87	2,11	0,89	2,13	0,89	2,13	0,89	2,27	0,89	2,41	0,90
24	2,34	0,87	2,23	0,84	2,21	0,84	2,16	0,82	2,20	0,81	2,15	0,79	2,18	0,81	2,18	0,82	2,20	0,81	2,32	0,80	2,36	0,80	2,34	0,83
25	2,52	0,91	2,56	0,91	2,56	0,91	2,56	0,91	2,54	0,91	2,54	0,91	2,47	0,91	2,59	0,91	2,65	0,91	2,70	0,91	2,84	0,91	2,89	0,91
26	2,62	0,87	2,62	0,87	2,62	0,87	2,46	0,86	2,42	0,86	2,35	0,86	2,21	0,84	2,23	0,84	2,26	0,82	2,34	0,83	2,46	0,83	2,48	0,82
27	2,43	0,91	2,43	0,90	2,43	0,90	2,36	0,88	2,36	0,88	2,39	0,90	2,35	0,89	2,35	0,89	2,39	0,90	2,42	0,88	2,37	0,84	2,32	0,83
28	2,34	0,93	2,36	0,93	2,36	0,93	2,29	0,91	2,31	0,91	2,33	0,91	2,35	0,91	2,39	0,91	2,41	0,91	2,50	0,91	2,52	0,91	2,61	0,91
29	3,06	0,94	3,06	0,94	3,06	0,94	3,04	0,94	3,01	0,93	2,73	0,93	2,66	0,93	2,62	0,93	2,57	0,93	2,57	0,93	2,52	0,90	2,42	0,86
30	2,12	0,87	2,13	0,91	2,11	0,91	2,10	0,93	1,98	0,90	1,94	0,90	1,94	0,90	2,00	0,90	2,07	0,89	2,20	0,87	2,22	0,82	2,30	0,81
31	2,19	0,89	2,19	0,89	2,17	0,89	2,17	0,91	2,20	0,91	2,17	0,91	2,13	0,91	2,23	0,89	2,33	0,89	2,47	0,88	2,53	0,85	2,51	0,85

Élasticité des vapeurs d'eau répandues dans l'air exprimée en lignes russes ou anglaises.

Novembre.

e'' désigne la pression des vapeurs, telle qu'elle est, et e celle qui aurait lieu si l'air en était saturé.

Date.	0h		1h		2h		3h		4h		5h		6h		7h		8h		9h		10h		11h	
	e''	$\frac{e''}{e}$	e''	$\frac{e''}{e}$	e''	$\frac{e''}{e}$	e''	$\frac{e''}{e}$	e''	$\frac{e''}{e}$	e''	$\frac{e''}{e}$	e''	$\frac{e''}{e}$	e''	$\frac{e''}{e}$	e''	$\frac{e''}{e}$	e''	$\frac{e''}{e}$	e''	$\frac{e''}{e}$	e''	$\frac{e''}{e}$
1	2,60	0,85	2,60	0,85	2,55	0,86	2,46	0,86	2,46	0,86	2,49	0,88	2,48	0,90	2,48	0,90	2,50	0,90	2,43	0,90	2,43	0,90	2,43	0,90
2	2,56	0,77	2,59	0,78	2,60	0,80	2,53	0,82	2,41	0,82	2,37	0,83	2,32	0,83	2,31	0,84	2,33	0,86	2,29	0,85	2,25	0,85	2,27	0,89
3	2,32	0,81	2,26	0,81	2,28	0,83	2,28	0,83	2,31	0,84	2,29	0,84	2,29	0,84	2,27	0,85	2,16	0,87	2,11	0,89	2,03	0,88	1,94	0,88
4	2,23	0,89	2,27	0,89	2,29	0,89	2,27	0,89	2,27	0,89	2,28	0,93	2,28	0,93	2,28	0,93	2,28	0,93	2,20	0,91	2,11	0,89	2,07	0,90
5	1,94	0,90	1,95	0,92	1,95	0,92	1,95	0,92	1,95	0,92	1,91	0,92	1,91	0,92	1,95	0,92	1,94	0,90	1,98	0,90	1,98	0,90	1,98	0,90
6	1,80	0,86	1,83	0,86	1,82	0,86	1,75	0,88	1,72	0,88	1,83	0,88	1,83	0,88	1,79	0,88	1,72	0,88	1,71	0,88	1,69	0,88	1,69	0,88
7	1,69	0,88	1,68	0,85	1,68	0,85	1,74	0,90	1,77	0,88	1,81	0,88	1,81	0,88	1,83	0,88	1,83	0,88	1,83	0,88	1,83	0,88	1,81	0,88
8	2,00	0,82	2,05	0,85	2,13	0,89	2,11	0,89	2,11	0,89	2,13	0,89	2,15	0,89	2,17	0,89	2,20	0,91	2,27	0,91	2,19	0,91	2,17	0,91
9	1,77	0,90	1,79	0,90	1,79	0,90	1,77	0,88	1,83	0,90	1,83	0,90	1,85	0,88	1,86	0,88	1,90	0,88	1,92	0,88	1,94	0,88	1,98	0,88
10	1,89	0,86	1,99	0,88	1,97	0,84	1,97	0,84	1,97	0,84	1,97	0,84	2,03	0,88	1,99	0,88	2,03	0,88	1,96	0,88	1,94	0,88	1,92	0,88
11	2,06	0,87	1,95	0,83	2,03	0,88	1,92	0,84	1,80	0,84	1,61	0,78	1,59	0,80	1,61	0,83	1,63	0,83	1,55	0,79	1,57	0,81	1,57	0,81
12	1,49	0,73	1,52	0,74	1,61	0,81	1,53	0,74	1,59	0,80	1,61	0,79	1,61	0,79	1,63	0,82	1,66	0,85	1,64	0,85	1,66	0,86	1,54	0,83
13	1,24	0,74	1,27	0,78	1,21	0,77	1,20	0,79	1,15	0,79	1,14	0,79	1,05	0,73	1,02	0,73	1,03	0,73	1,04	0,71	1,04	0,71	1,13	0,76
14	1,15	0,80	1,15	0,79	1,08	0,79	1,02	0,76	0,98	0,74	0,98	0,74	1,00	0,74	0,95	0,69	0,97	0,72	0,99	0,74	1,00	0,74	1,00	0,74
15	0,98	0,70	0,97	0,90	0,98	0,72	0,93	0,71	0,92	0,74	0,82	0,72	0,84	0,76	0,81	0,76	0,85	0,80	0,84	0,80	0,84	0,80	0,88	0,80
16	1,07	0,84	1,07	0,84	1,07	0,84	1,04	0,84	1,04	0,84	1,04	0,84	1,07	0,81	1,08	0,82	1,12	0,84	1,15	0,86	1,16	0,87	1,16	0,87
17	1,16	0,85	1,12	0,84	1,11	0,84	1,07	0,84	1,08	0,86	1,03	0,87	0,98	0,88	0,93	0,91	0,88	0,91	0,81	0,87	0,80	0,89	0,78	0,89
18	0,88	0,85	0,91	0,85	0,89	0,85	0,88	0,88	0,85	0,87	0,83	0,89	0,75	0,88	0,73	0,88	0,69	0,89	0,67	0,88	0,67	0,88	0,66	0,88
19	0,78	0,89	0,73	0,88	0,70	0,89	0,74	0,94	0,73	0,89	0,79	0,93	0,78	0,93	0,77	0,88	0,75	0,94	0,72	0,94	0,70	0,94	0,75	0,88
20	0,81	0,87	0,83	0,87	0,90	0,88	1,00	0,91	0,99	0,91	1,10	0,88	1,14	0,88	1,15	0,88	1,17	0,88	1,16	0,87	1,15	0,86	1,15	0,86
21	0,88	0,85	0,84	0,84	0,76	0,86	0,71	0,83	0,69	0,83	0,69	0,89	0,70	0,89	0,73	0,88	0,77	0,88	0,84	0,90	0,87	0,90	0,92	0,91
22	0,91	0,82	0,89	0,85	0,86	0,85	0,84	0,84	0,85	0,84	0,84	0,84	0,88	0,85	0,88	0,85	0,91	0,88	0,93	0,88	0,95	0,88	1,00	0,91
23	1,47	0,91	1,45	0,91	1,47	0,91	1,45	0,91	1,33	0,88	1,21	0,87	1,09	0,86	1,09	0,86	1,00	0,86	0,95	0,85	0,89	0,85	0,91	0,85
24	1,28	0,86	1,31	0,86	1,26	0,86	1,28	0,87	1,25	0,87	1,29	0,89	1,27	0,89	1,30	0,89	1,31	0,90	1,32	0,90	1,35	0,90	1,37	0,90
25	0,71	0,82	0,71	0,82	0,66	0,88	0,63	0,88	0,59	0,87	0,63	0,88	0,61	0,83	0,63	0,83	0,75	0,88	0,80	0,89	0,79	0,89	0,73	0,89
26	0,68	0,93	0,70	0,89	0,74	0,88	0,77	0,88	0,74	0,88	0,79	0,87	0,87	0,87	1,07	0,89	1,15	0,88	1,21	0,89	1,20	0,89	1,14	0,88
27	1,39	0,89	1,56	0,90	1,36	0,90	1,34	0,90	1,34	0,90	1,35	0,90	1,37	0,88	1,39	0,89	1,54	0,90	1,68	0,88	1,83	0,88	1,96	0,92
28	1,97	0,92	1,99	0,92	1,99	0,92	1,97	0,92	1,98	0,94	1,97	0,92	2,08	0,94	2,12	0,94	2,10	0,94	2,06	0,94	1,97	0,94	1,92	0,94
29	1,28	0,87	1,23	0,86	1,20	0,83	1,20	0,85	1,21	0,87	1,25	0,87	1,24	0,87	1,22	0,87	1,21	0,87	1,19	0,87	1,16	0,87	1,12	0,84
30	1,00	0,89	0,95	0,91	0,95	0,94	0,92	0,93	0,95	0,94	0,94	0,94	0,87	0,93	0,87	0,93	0,80	0,93	0,81	0,93	0,81	0,93	0,81	0,93

Décembre.

1	0,84	0,93	0,86	0,90	0,85	0,90	0,85	0,90	0,87	0,90	0,88	0,91	0,89	0,91	0,90	0,91	0,92	0,91	0,92	0,91	0,92	0,91	0,97	0,94
2	1,25	0,92	1,26	0,92	1,32	0,92	1,38	0,93	1,41	0,93	1,40	0,90	1,40	0,90	1,42	0,90	1,47	0,94	1,46	0,94	1,42	0,90	1,41	0,90
3	1,35	0,90	1,35	0,90	1,35	0,90	1,36	0,90	1,41	0,90	1,45	0,91	1,49	0,91	1,52	0,91	1,58	0,92	1,61	0,92	1,54	0,91	1,51	0,91
4	1,51	0,91	1,54	0,91	1,59	0,94	1,37	0,92	1,55	0,90	1,55	0,90	1,57	0,90	1,72	0,94	1,57	0,92	1,27	0,89	1,07	0,88	1,05	0,89
5	1,36	0,87	1,38	0,87	1,30	0,88	1,35	0,88	1,37	0,88	1,40	0,89	1,40	0,89	1,45	0,89	1,47	0,89	1,47	0,89	1,47	0,91	1,47	0,91
6	1,61	0,83	1,66	0,85	1,69	0,85	1,75	0,88	1,77	0,88	1,81	0,90	1,80	0,92	1,80	0,92	1,82	0,92	1,82	0,92	1,82	0,92	1,84	0,92
7	1,78	0,92	1,77	0,92	1,79	0,90	1,73	0,88	1,70	0,85	1,72	0,85	1,72	0,85	1,73	0,88	1,74	0,90	1,74	0,90	1,73	0,90	1,73	0,90
8	1,71	0,88	1,72	0,88	1,72	0,85	1,68	0,85	1,66	0,86	1,62	0,86	1,62	0,86	1,55	0,81	1,54	0,81	1,54	0,81	1,54	0,81	1,54	0,81
9	1,44	0,80	1,45	0,83	1,48	0,84	1,50	0,85	1,50	0,85	1,54	0,88	1,55	0,86	1,57	0,88	1,56	0,86	1,57	0,86	1,57	0,86	1,57	0,86
10	1,30	0,88	1,27	0,87	1,28	0,87	1,25	0,87	1,18	0,85	1,20	0,85	1,25	0,87	1,25	0,87	1,26	0,89	1,24	0,92	1,24	0,92	1,24	0,92
11	1,30	0,86	1,30	0,86	1,35	0,90	1,39	0,93	1,44	0,93	1,44	0,91	1,44	0,91	1,47	0,91	1,54	0,91	1,58	0,92	1,61	0,96	1,54	0,91
12	1,60	0,90	1,63	0,90	1,66	0,90	1,71	0,90	1,76	0,92	1,79	0,94	1,78	0,92	1,84	0,92	1,81	0,90	1,79	0,90	1,79	0,90	1,79	0,90
13	1,74	0,94	1,78	0,94	1,79	0,94	1,78	0,94	1,72	0,94	1,63	0,94	1,54	0,91	1,62	0,92	1,66	0,92	1,76	0,94	1,78	0,94	1,78	0,94
14	1,80	0,92	1,74	0,92	1,76	0,94	1,78	0,94	1,82	0,96	1,79	0,96	1,82	0,96	1,79	0,94	1,76	0,94	1,72	0,94	1,68	0,94	1,66	0,92
15	1,80	0,94	1,78	0,94	1,78	0,94	1,68	0,90	1,57	0,88	1,57	0,90	1,37	0,82	1,35	0,82	1,32	0,81	1,28	0,81	1,25	0,84	1,21	0,83
16	0,88	0,82	0,90	0,82	0,88	0,85	0,88	0,85	0,88	0,82	0,86	0,82	0,88	0,82	0,92	0,82	0,95	0,83	0,94	0,81	0,94	0,81	0,94	0,81
17	1,11	0,82	1,11	0,82	1,11	0,82	1,16	0,85	1,10	0,85	1,15	0,82	1,17	0,82	1,15	0,80	1,24	0,83	1,23	0,83	1,31	0,86	1,32	0,90
18	0,78	0,79	0,79	0,81	0,74	0,80	0,74	0,83	0,74	0,83	0,75	0,83	0,75	0,83	0,74	0,83	0,75	0,83	0,80	0,84	0,85	0,84	0,89	0,85
19	1,04	0,84	1,10	0,84	1,02	0,78	0,98	0,79	0,99	0,84	0,84	0,87	0,75	0,88	0,70	0,94	0,66	0,93	0,63	0,93	0,57	0,87	0,56	0,87
20	0,69	0,83	0,74	0,85	0,73	0,82	0,71	0,83	0,74	0,88	0,68	0,89	0,63	0,88	0,61	0,87	0,60	0,87	0,62	0,87	0,63	0,88	0,63	0,88
21	0,66	0,83	0,65	0,93	0,61	0,87	0,60	0,92	0,58	0,92	0,53	0,90	0,52	0,90	0,50	0,90	0,50	0,90	0,50	0,90	0,47	0,90	0,48	0,90
22	0,61	0,83	0,64	0,80	0,68	0,80	0,71	0,83	0,72	0,85	0,73	0,85	0,75	0,85	0,76	0,86	0,79	0,87	0,84	0,90	0,89	0,91	0,90	0,91
23	1,16	0,88	1,20	0,89	1,24	0,89	1,29	0,89	1,34	0,90	1,40	0,90	1,44	0,93	1,47	0,91	1,52	0,90	1,56	0,90	1,60	0,90	1,63	0,90
24	1,84	0,94	1,82	0,94	1,82	0,94	1,84	0,94	1,80	0,94	1,82	0,94	1,84	0,94	1,88	0,94	1,88	0,94	1,88	0,94	1,88	0,94	1,82	0,94
25	1,98	0,96	1,96	0,96	1,89	0,94	1,93	0,94	1,93	0,92	1,88	0,92	1,93	0,92	1,90	0,90	1,86	0,92	1,82	0,92	1,77	0,92	1,74	0,90
26	1,78	0,92	1,77	0,92	1,80	0,92	1,74	0,92	1,68	0,92	1,72	0,94	1,79	0,96	1,77	0,96	1,68	0,94	1,65	0,94	1,68	0,94	1,78	0,94
27	1,59	0,90	1,56	0,90	1,50	0,89	1,50	0,89	1,54	0,90	1,55	0,90	1,68	0,90	1,68	0,92	1,72	0,92	1,80	0,94	1,82	0,96	1,85	0,96
28	1,86	0,92	1,91	0,92	1,85	0,90	1,79	0,88	1,83	0,88	1,80	0,86	1,76	0,86	1,70	0,85	1,71	0,88	1,72	0,88	1,75	0,90	1,75	0,90
29	1,80	0,84	1,80	0,84	1,77	0,84	1,75	0,83	1,75	0,83	1,75	0,83	1,69	0,85	1,69	0,85	1,68	0,85	1,72	0,88	1,77	0,88	1,78	0,86
30	1,87	0,90	1,85	0,90	1,85	0,90	1,81	0,90	1,81	0,90	1,90	0,92	1,84	0,92	1,77	0,92	1,78	0,92	1,91	0,92	1,95	0,92	1,95	0,92
31	1,48	0,83	1,42	0,82	1,40	0,82	1,25	0,76	1,24	0,79	1,19	0,77	1,23	0,83	1,20	0,83	1,16	0,82	1,18	0,85	1,18	0,85	1,20	0,85

Élasticité des vapeurs d'eau répandues dans l'air exprimée en lignes russes ou anglaises.

Novembre.

e' désigne la pression des vapeurs, telle qu'elle est, et e celle qui aurait lieu si l'air en était saturé.

Date	12h		13h		14h		15h		16h		17h		18h		19h		20h		21h		22h		23h	
	e'	$\frac{e'}{e}$	e'	$\frac{e'}{e}$	e'	$\frac{e'}{e}$	e'	$\frac{e'}{e}$	e'	$\frac{e'}{e}$	e'	$\frac{e'}{e}$	e'	$\frac{e'}{e}$	e'	$\frac{e'}{e}$	e'	$\frac{e'}{e}$	e'	$\frac{e'}{e}$	e'	$\frac{e'}{e}$	e'	$\frac{e'}{e}$
1	2,43	0,90	2,39	0,90	2,39	0,90	2,35	0,89	2,35	0,89	2,31	0,89	2,31	0,89	2,33	0,89	2,44	0,87	2,50	0,83	2,50	0,80	2,60	0,80
2	2,25	0,85	2,31	0,89	2,31	0,89	2,30	0,87	2,20	0,87	2,21	0,85	2,21	0,85	2,15	0,84	2,17	0,85	2,25	0,85	2,27	0,82	2,28	0,81
3	1,90	0,88	2,03	0,90	2,04	0,90	2,07	0,90	2,07	0,90	2,07	0,90	2,13	0,89	2,21	0,89	2,27	0,89	2,27	0,89	2,27	0,89	2,25	0,89
4	2,03	0,92	2,03	0,92	1,93	0,92	1,91	0,92	1,93	0,92	1,84	0,92	1,84	0,92	1,88	0,92	1,87	0,90	1,91	0,92	1,85	0,90	1,97	0,92
5	2,01	0,92	1,93	0,90	1,91	0,92	1,88	0,92	1,84	0,92	1,78	0,92	1,74	0,90	1,74	0,90	1,71	0,88	1,71	0,88	1,73	0,88	1,77	0,88
6	1,69	0,88	1,64	0,88	1,61	0,88	1,58	0,88	1,58	0,88	1,56	0,86	1,57	0,86	1,64	0,88	1,60	0,86	1,62	0,86	1,66	0,86	1,64	0,85
7	1,81	0,88	1,81	0,88	1,79	0,88	1,83	0,88	1,92	0,90	1,92	0,88	2,01	0,88	2,01	0,88	2,02	0,86	1,96	0,81	1,98	0,82	2,00	0,82
8	2,13	0,91	2,01	0,90	1,96	0,88	1,91	0,88	1,94	0,88	1,98	0,90	2,00	0,90	2,00	0,90	2,00	0,90	1,87	0,90	1,77	0,90	1,77	0,90
9	1,90	0,84	1,96	0,86	1,99	0,88	2,00	0,90	1,98	0,90	1,92	0,90	1,93	0,90	1,94	0,90	1,96	0,90	1,96	0,90	1,96	0,90	1,96	0,90
10	1,90	0,84	1,90	0,84	1,88	0,84	1,88	0,84	1,93	0,86	1,93	0,86	1,91	0,86	1,91	0,86	1,93	0,86	1,98	0,86	2,02	0,86	2,06	0,87
11	1,59	0,81	1,59	0,83	1,59	0,83	1,68	0,88	1,64	0,88	1,64	0,88	1,62	0,88	1,66	0,92	1,56	0,86	1,60	0,86	1,55	0,81	1,48	0,75
12	1,52	0,83	1,46	0,81	1,38	0,80	1,38	0,82	1,38	0,82	1,37	0,82	1,37	0,82	1,35	0,80	1,33	0,79	1,31	0,77	1,27	0,74	1,26	0,74
13	1,11	0,76	1,10	0,76	1,09	0,75	1,09	0,75	1,11	0,78	1,12	0,78	1,11	0,78	1,10	0,78	1,15	0,82	1,16	0,85	1,12	0,79	1,13	0,79
14	1,02	0,76	1,02	0,76	1,02	0,76	1,02	0,76	1,03	0,76	1,03	0,76	1,02	0,76	1,00	0,76	1,02	0,76	1,02	0,76	1,02	0,75	1,01	0,73
15	0,90	0,80	0,96	0,83	0,99	0,84	1,02	0,86	1,02	0,86	1,00	0,84	0,99	0,84	0,99	0,84	1,01	0,84	1,02	0,84	1,01	0,84	1,03	0,84
16	1,15	0,86	1,16	0,88	1,15	0,88	1,15	0,88	1,13	0,86	1,13	0,84	1,16	0,85	1,14	0,84	1,18	0,87	1,16	0,87	1,20	0,87	1,18	0,85
17	0,77	0,88	1,75	0,88	0,73	0,89	0,70	0,89	0,69	0,89	0,68	0,89	0,72	0,94	0,76	0,89	0,74	0,88	0,74	0,85	0,72	0,85	0,78	0,86
18	0,65	0,88	0,66	0,93	0,68	0,93	0,67	0,93	0,71	0,94	0,72	0,94	0,67	0,88	0,69	0,89	0,72	0,89	0,75	0,88	0,74	0,85	0,76	0,86
19	0,80	0,93	0,79	0,89	0,79	0,89	0,80	0,89	0,82	0,89	0,79	0,89	0,81	0,93	0,75	0,88	0,73	0,88	0,76	0,94	0,76	0,84	0,78	0,86
20	1,09	0,84	1,06	0,79	1,07	0,81	1,04	0,84	1,01	0,84	0,91	0,80	0,97	0,83	0,97	0,86	0,98	0,86	0,92	0,82	0,87	0,82	0,89	0,85
21	0,95	0,91	0,98	0,91	0,98	0,88	0,98	0,88	0,94	0,88	0,94	0,88	0,96	0,88	0,98	0,88	1,03	0,89	1,02	0,86	0,99	0,84	0,96	0,83
22	1,01	0,91	1,01	0,91	1,07	0,91	1,12	0,91	1,16	0,91	1,20	0,92	1,24	0,89	1,32	0,90	1,41	0,93	1,43	0,93	1,42	0,90	1,45	0,91
23	0,91	0,85	0,91	0,85	0,92	0,88	0,91	0,88	0,91	0,88	0,92	0,88	0,95	0,88	0,99	0,89	1,02	0,86	1,07	0,89	1,14	0,91	1,25	0,87
24	1,42	0,90	1,42	0,90	1,42	0,90	1,49	0,91	0,51	0,91	1,19	0,89	1,19	0,87	0,90	0,85	0,89	0,91	0,77	0,88	0,73	0,82	0,73	0,82
25	0,63	0,88	0,66	0,93	0,65	0,93	0,65	0,93	0,62	0,93	0,60	0,92	0,60	0,92	0,56	0,95	0,54	0,95	0,58	0,95	0,59	0,92	0,62	0,92
26	1,13	0,88	1,24	0,92	1,35	0,90	1,42	0,89	1,50	0,89	1,56	0,90	1,59	0,90	1,52	0,88	1,49	0,87	1,34	0,84	1,35	0,82	1,41	0,87
27	1,97	0,92	0,99	0,94	0,99	0,94	0,99	0,94	2,01	0,94	1,98	0,96	1,97	0,94	1,97	0,94	1,98	0,94	1,96	0,92	1,97	0,92	2,03	0,92
28	1,74	0,94	1,70	0,94	1,65	0,94	1,60	0,93	1,51	0,91	1,45	0,91	1,42	0,89	1,38	0,89	1,37	0,88	1,35	0,90	1,37	0,90	1,32	0,90
29	1,06	0,86	1,05	0,87	1,04	0,87	1,07	0,89	1,08	0,88	1,07	0,88	1,08	0,88	1,08	0,88	1,08	0,88	1,04	0,89	1,04	0,89	1,00	0,89
30	0,83	0,83	0,85	0,93	0,84	0,93	0,80	0,93	0,72	0,91	0,67	0,93	0,63	0,93	0,62	0,92	0,63	0,93	0,65	0,88	0,68	0,89	0,74	0,88

Décembre.

1	1,02	0,94	1,03	0,94	1,05	0,95	1,09	0,95	1,12	0,94	1,13	0,94	1,16	0,94	1,17	0,94	1,17	0,94	1,20	0,94	1,19	0,92	1,22	0,92
2	1,41	0,90	1,47	0,91	1,58	0,94	1,57	0,92	1,58	0,92	1,59	0,92	1,57	0,92	1,56	0,91	1,52	0,91	1,47	0,91	1,42	0,90	1,40	0,90
3	1,46	0,91	1,51	0,91	1,57	0,92	1,54	0,91	1,45	0,91	1,37	0,90	1,34	0,90	1,39	0,90	1,38	0,89	1,38	0,89	1,45	0,89	1,47	0,89
4	1,10	0,91	1,05	0,95	0,92	0,91	0,89	0,91	0,88	0,93	0,89	0,93	0,95	0,94	1,01	0,94	1,01	0,91	1,08	0,88	1,32	0,88	1,33	0,88
5	1,47	0,91	1,43	0,89	1,45	0,91	1,49	0,91	1,54	0,90	1,57	0,90	1,58	0,92	1,57	0,92	1,59	0,92	1,68	0,94	1,68	0,94	1,64	0,88
6	1,88	0,92	1,88	0,92	1,88	0,92	1,86	0,92	1,86	0,92	1,88	0,92	1,82	0,92	1,80	0,92	1,80	0,92	1,77	0,92	1,80	0,92	1,74	0,90
7	1,72	0,88	1,74	0,92	1,76	0,92	1,72	0,92	1,72	0,92	1,72	0,92	1,72	0,92	1,74	0,92	1,76	0,92	1,77	0,92	1,72	0,88	1,72	0,88
8	1,51	0,81	1,45	0,81	1,45	0,81	1,45	0,81	1,47	0,81	1,47	0,81	1,50	0,83	1,45	0,81	1,43	0,81	1,45	0,81	1,40	0,81	1,41	0,81
9	1,55	0,86	1,55	0,86	1,55	0,88	1,59	0,90	1,57	0,90	1,54	0,88	1,54	0,88	1,50	0,88	1,48	0,88	1,36	0 87	1,26	0,86	1,22	0,87
10	1,26	0,92	1,31	0,92	1,26	0,92	1,26	0,92	1,26	0,92	1,29	0,89	1,27	0,89	1,27	0,89	1,27	0,89	1,27	0,89	1,31	0,90	1,36	0,90
11	1,54	0,91	1,49	0,89	1,47	0,88	1,48	0,88	1,47	0,91	1,49	0,91	1,51	0,91	1,51	0,91	1,51	0,91	1,54	0,91	1,57	0,92	1,58	0,92
12	1,81	0,91	1,77	0,90	1,75	0,90	1,79	0,90	1,66	0,90	1,59	0,88	1,54	0,90	1,37	0,88	1,29	0,88	1,38	0,89	1,57	0,90	1,61	0,90
13	1,79	0,94	1,79	0,94	1,80	0,94	1,83	0,96	1,83	0,96	1,83	0,96	1,76	0,92	1,76	0,92	1,77	0,92	1,78	0,92	1,80	0,92	1,78	0,92
14	1,68	0,90	1,74	0,92	1,74	0,92	1,76	0,92	1,76	0,92	1,80	0,92	1,80	0,92	1,88	0,92	1,96	0,92	1,97	0,92	2,03	0,92	1,96	0,90
15	1,17	0,82	1,18	0,87	1,09	0,84	1,09	0,86	1,08	0,88	1,12	0,88	1,13	0,88	1,11	0,88	1,06	0,89	1,03	0,89	0,99	0,89	0,96	0,88
16	0,90	0,80	0,81	0,72	0,80	0,72	0,81	0,72	0,83	0,72	0,89	0,77	1,01	0,81	1,01	0,82	1,04	0,81	1,09	0,86	1,09	0,84	1,12	0,84
17	1,19	0,87	1,07	0,84	1,01	0,84	1,01	0,86	0,98	0,83	0,96	0,83	0,99	0,81	0,94	0,83	0,89	0,82	0,85	0,82	0,80	0,81	0,81	0,81
18	0,91	0,85	0,93	0,88	0,96	0,88	1,03	0,89	1,20	0,89	1,16	0,91	1,42	0,89	1,38	0,84	1,35	0,80	1,31	0,77	1,27	0,72	1,04	0,75
19	0,56	0,87	0,55	0,87	0,54	0,87	0,53	0,85	0,51	0,85	0,52	0,85	0,50	0,85	0,54	0,87	0,53	0,90	0,56	0,90	0,63	0,93	0,65	0,83
20	0,65	0,88	0,65	0,88	0,65	0,88	0,67	0,88	0,63	0,88	0,63	0,93	0,62	0,92	0,58	0,92	0,58	0,92	0,57	0,92	1,59	0,92	0,60	0,83
21	0,47	0,90	0,49	0,95	0,48	0,95	0,47	0,90	0,47	0,90	0,47	0,90	0,50	0,90	0,53	0,90	0,56	0,90	0,57	0,92	0,57	0,87	0,60	0,83
22	0,87	0,87	0,85	0,87	0,85	0,87	0,89	0,91	0,95	0,94	0,95	0,94	0,98	0,91	0,99	0,91	1,05	0,91	1,08	0,88	1,13	0,88	1,17	0,88
23	1,72	0,92	1,76	0,92	1,80	0,92	1,84	0,92	1,84	0,92	1,84	0,92	1,84	0,94	1,86	0,94	1,86	0,94	1,88	0,94	1,84	0,94	1,82	0,94
24	1,78	0,94	1,74	0,94	1,74	0,94	1,74	0,94	1,76	0,94	1,78	0,94	1,74	0,94	1,74	0,94	1,79	0,94	1,86	0,92	1,86	0,92	1,88	0,92
25	1,74	0,90	1,75	0,90	1,74	0,92	1,71	0,92	1,72	0,92	1,74	0,94	1,79	0,94	1,72	0,94	1,74	0,92	1,80	0,92	1,79	0,90	1,81	0,88
26	1,68	0,94	1,68	0,96	1,70	0,96	1,67	0,94	1,63	0,90	1,66	0,90	1,70	0,90	1,74	0,92	1,63	0,90	1,61	0,92	1,62	0,92	1,70	0,96
27	1,83	0,96	1,78	0,94	1,74	0,92	1,72	0,92	1,70	0,90	1,68	0,90	1,68	0,90	1,70	0,90	1,74	0,90	1,75	0,88	1,75	0,88	1,81	0,90
28	1,66	0,88	1,66	0,88	1,59	0,88	1,63	0,90	1,70	0,90	1,73	0,90	1,81	0,90	1,87	0,90	1,86	0,84	1,83	0,86	1,85	0,86	1,86	0,84
29	1,78	0,86	1,76	0,86	1,81	0,88	1,85	0,90	1,85	0,90	1,83	0,90	1,81	0,90	1,83	0,88	1,91	0,92	1,83	0,88	1,90	0,92	1,83	0,88
30	1,97	0,94	1,92	0,94	0,92	0,94	1,88	0,94	1,88	0,94	1,90	0,94	1,79	0,94	1,72	0,92	1,72	0,92	1,70	0,90	1,68	0,90	1,59	0,86
31	1,16	0,87	1,14	0,88	1,14	0,88	1,21	0,89	1,29	0 89	1,33	0,92	1,20	0,92	1,23	0,89	1,24	0,89	1,26	0,89	1,31	0,90	1,32	0,88

Direction des vents. **JANVIER.** État du ciel, pluie et neige.

Date.	0h État du ciel	0h Vents.	1h État du ciel	1h Vents.	2h État du ciel	2h Vents.	3h État du ciel	3h Vents.	4h État du ciel	4h Vents.	5h État du ciel	5h Vents.	6h État du ciel	6h Vents.
1	● Ng.	N fb.	● Ng.	N m	● Ng.	N m	●	NE. m	●	NE. m	●	NE. m	●	NE. m
2	●	NO. fb.	●	NO. fb.	●	NO. fb.	●	NO. fb.	●	NO. fb.	●	NO. fb.	●	NO. fb.
3	●	NO. fb.	●	O fb.	●	O fb.	●	O fb.	●	O fb.	●	O fb.	● Ng.	O fb.
4	●	S fb.	●	S fb.	●	S tfb.	●	S tfb.	● Ng.	S fb.	●	S fb.	● Ng.	S m
5	●	S m	●	S m	●	S m	●	S m	● Ng.	S m	●	S m	●	S m
6	●	S tfb.	● Ng.	S fb.	●	S fb.	●	S fb.	●	S fb.	●	S fb.	● Ng.	S fb.
7	●	S fb.	●	S f	●	S f	●	S f	●	S m	●	S m	●	S m
8	●	SE. tfb.	●	SE. fb.	●	SE. fb.	●	SE. fb.	●	SE. fb.	●	SE. fb.	●	SE. fb.
9	●	E f	●	E f	●	E f	●	E f	● Ng.	E f	●	E f	● Ng.	E f
10	●	S m	●	S m	●	S m	●	S fb.	●	S fb.	●	S fb.	●	S m
11	● Ng.	E m	● Ng.	E m	● Ng.	E m	●	E m	●	E m	●	SE. m	●	SE. f
12	●	SE. m	●	SE. m	●	SE. m	●	SE. m	●	SE. m	●	SE. m	●	S fb.
13	● Ng.	E m	●	E m	●	E m	●	E m	● Pl.	SE. m	●	SE. f	●	SE. f
14	●	SE. fb.	●	SE. fb.	● Pl.	SE. fb.	● Pl.	SE. fb.	●	SE. fb.	●	SE. m	●	SE. m
15	●	SE. f	●	SE. f	●	SE. f	●	SE. f	●	SE. f	● Ng.	SE. f	● Ng.	SE. f
16	●	SE. f	●	SE. f	●	SE. f	●	SE. m	● Ng.	SE. m	● Ng.	SE. m	●	SE. m
17	● Pl.	SE. m	● Pl.	SE. m	● Pl.	SE. m	● Pl.	SE. m	● Pl.	SE. m	● Pl.	SE. m	● Pl.	SE. m
18	● Ng.	O f	●	O f	●	SO. f	●	SO. f	●	SO. f	●	SO. f	●	SO. f
19	● Pl.	SO. f	●	SO. f	●	SO. f	●	SO. f	●	SO. f	●	SO. f	●	SO. f
20	● Pl.	SO. m	●	SO. f	●	SO. f	●	SO. f	●	SO. f	●	SO. f	●	SO. f
21	●	O f	●	O f	●	SO. m	●	SO. f	●	SO. f	●	SO. f	●	SO. f
22	●	O m	●	O m	●	O m	●	O m	●	O m	●	O m	●	O m
23	●	O f	●	O f	●	O f	●	O f	●	O f	●	O m	●	O m
24	●	E tfb.	●	E tfb.	●	E tfb.	●	SE. tfb.	●	SE. tfb.	●	C	○	C
25	●	SO. m	●	SO. m	●	SO. m	●	SO. m	●	SO. m	●	SO. m	●	SO. m
26	●	S fb.	●	S fb.	●	S fb.	●	S fb.	●	S fb.	● Ng.	S fb.	●	S fb
27	●	SE. fb.	●	SE. fb.	●	SE. fb.	●	SE. fb.	●	S m	●	S m	●	S m
28	● Ng.	SE. f	● Ng.	SE. f	● Ng.	S f	●	S f	●	S f	●	S f	●	S f
29	● Pl.	S fb.	●	SO. fb.	●	SO. fb.	●	O m	●	O m	●	O m	●	O m
30	●	O m	●	O m	●	O m	●	O fb.	● Ng.	O fb.	● Ng.	O fb.	●	O fb.
31	●	O fb.	●	O tfb.	●	O fb.	●	O fb.	●	O fb.	●	O fb.	○	O fb.

FÉVRIER.

Date.	0h État du ciel	0h Vents.	1h État du ciel	1h Vents.	2h État du ciel	2h Vents.	3h État du ciel	3h Vents.	4h État du ciel	4h Vents.	5h État du ciel	5h Vents.	6h État du ciel	6h Vents.
1	●	SE. fb.	●	SE. fb.	●	SE. fb.	●	SE. m	●	SE. m	●	SE. f	● Ng.	SE. f
2	●	SO. m	●	SO. m	●	SO. f	●	SO. f	●	S m	●	S m	●	S m
3	●	SO. t.f.	● Ng.	SO. t.f.	●	SO. t.f.	●	SO. t.f.	●	SO. tfb.	○	SO. f	●	SO. f
4	●	S fb.	●	S tfb.	●	SE. tfb.	●	SE. fb.	●	E fb.	●	E fb.	● Ng.	E fb.
5	●	E tfb	●	E tfb.	Br.	E tfb.	Br.	SE. tfb.	Br.	SE. tfb.	Br.	SE. tfb.	Br.	C
6	●	C	●	C	●	C	●	C	●	C	●	C	●	C
7	●	SE. tfb.	●	SE. tfb.	●	SE. tfb.	●	S tfb.	●	S tfb.	●	S tfb.	●	S fb.
8	● Ng.	O fb.	● Ng.	O fb.	●	O tfb.	●	C	●	C	●	C	●	C
9	●	SO. fb.	●	SO. fb.	●	SO. fb.	●	SO. fb.	●	SO. fb.	●	SO. fb.	●	SO. fb.
10	●	O m	●	O m	●	O m	○	O m	○	O m	○	O m	○	O fb.
11	●	SO. tfb.	●	SO. tfb.	●	S tfb.	●	S tfb.	●	S fb.	●	S fb.	●	S m
12	● Ng.	S m	●	SO. m	●	O m	●	O m	●	O fb.	●	O fb.	● Ng.	O fb.
13	●	O m	●	O m	●	O m	●	SO. m	●	SO. m	●	SO. m	●	SO. f
14	●	S f	●	S f	●	S f	●	S f	●	S f	●	S f	●	S f
15	●	SE. m	●	SE. m	●	SE. m	●	SE. m	● Ng.	SE. m	●	SE. m	●	SE. m
16	○	S f	○	S f	●	S f	●	S m	●	S m	●	S m	●	S m
17	● Pl.	S m	●	S m	●	S m	●	S m	● Pl.	S m	● Pl.	S fb.	● Pl.	S fb.
18	●	SO. f	● Ng.	O f	●	O f	●	O f	●	O f	●	O f	●	O f
19	●	SO. m	●	SO. m	● Ng.	SO. m	●	SO. m	●	SO. m	●	SO. fb.	●	SO. tfb.
20	●	SO. fb.	●	SO. m	●	SO. m	●	SO. m	●	SO. m	●	SO. fb.	●	SO. fb.
21	○	O fb.	○	O fb.	●	O fb.	○	O fb.	●	O fb.	○	O fb.	○	O fb.
22	●	C	●	C	○	C	●	C	●	C	●	C	●	C
23	● Ng.	E tfb.	● Ng.	NE. fb.	●	NE. m	● Ng.	NE. m	● Ng.	NE. m	● Ng.	NE. m	● Ng.	NE. m
24	● Ng.	N fb.	● Ng.	N fb.	● Ng.	NE. fb.	●	NE. fb.	●	NE. fb.	●	NE. fb.	●	NE. fb
25	●	E fb.	●	E fb.	●	E fb.	●	E fb.	●	E fb.	● Ng.	E fb.	● Ng.	E fb.
26	●	SE. tfb.	●	SE. tfb.	●	SE. tfb.	● Ng.	SE. tfb.	●	SE. tfb.	●	SE. tfb.	●	SE. tfb.
27	●	O tfb.	●	N fb.	●	N fb.	●	N fb.	●	N fb.	●	N fb.	●	N fb.
28	●	NE. f	●	NE. f	●	NE. f	●	NE. m	●	NE. m	● Pl.	NE. m	● Pl.	NE. m

Direction des vents. **JANVIER.** État du ciel, pluie et neige.

Date.	7h		8h		9h		10h		11h		12h		13h	
	État du ciel	Vents.	État du ciel	Vents.	État du ciel	Vents.	État du ciel	Vents.	État du ciel	Vents.	État du ciel	Vents.	État du ciel	Vents.
1	●	NE. m	●	NE m	● Ng.	NE. m	●	NE. fb.	●	NE. fb.	●	NE. fb.	●	NE. fb.
2	○	NO. fb.	○	NO. t.fb.	◐	NO. fb.	●	NO. fb.	●	NO. fb.	●	NO. fb.	●	NO. fb.
3	●	O fb.	● Ng.	O t.fb.	● Ng.	O t.fb.	◐ Ng.	O t.fb.	◐	C	○	C	○	C
4	● Ng.	S m	● Ng.	S m	● Ng.	S m	● Ng.	S m	● Ng.	S m	● Ng.	S m	● Ng.	S m
5	●	S m	●	S m	●	S f	●	S f	●	S f	●	S f	●	S f
6	●	S fb.	●	S m	●	S m	●	S m	●	S m	●	S m	●	S m
7	○	S m	◐	S m	⊖	S m	○	S m	○	S m	○	S m	◐	S m
8	●	SE. m	◐	SE. m	◐	SE. m	●	SE. f	●	SE. f	●	SE. f	●	SE. f
9	● Ng.	E f	●	E f	⊖	SE. f	●	SE. m	● Ng.	SE. m	● Ng.	SE. f	●	SE. f
10	◐	S m	◐	SE. m	⊖	SE. m	○	SE. fb.	○	SE. fb.	○	SE. m	○	SE. m
11	●	SE. f	● Ng.	SE. f	● Ng.	SE. f	●	SE. f	●	SE. f	●	SE. f	●	S f
12	●	S fb.	●	S fb.	●	S fb.	●	SE. fb.	●	S fb.	⊖	S fb.	◐	S fb.
13	●	SE. f	●	SE. m	●	SE. m	●	SE. m	● Pl.	SE. m	● Pl.	SE. m	● Pl.	S m
14	●	SE. f	●	SE. f	●	SE. f	◐	SE. f	●	SE. f	●	SE. f	●	SE. m
15	● Ng.	SE. f	●	SE. f	●	SE. f	●	SE. f	●	SE. f	●	SE. f	●	SE. f
16	●	SE. m	● Ng.	SE. fb.	● Ng.	SE. fb.	● Ng.	SE. fb.	● Ng.	SE. fb.	● Ng.	SE. fb.	● Ng.	SE. fb.
17	● Pl.	SE. m	●	SE. fb.	●	SE. fb.	●	SE. fb.	●	SE. fb.	● Pl.	SE. fb.	● Pl.	SE. fb.
18	●	SO. f	●	SO. m	●	SO. fb.	●	SO fb.	●	SO. fb.	●	SO. fb.	●	SO. fb.
19	◐	SO. f	○	SO. t.f.	◒	SO. t.f.	◒	SO. t.f.	◐	SO. t.f.	◐	SO. t.f.	◐	SO. t.f.
20	●	SO. f	●	SO. f	●	SO. f	●	SO. f	●	SO. f	●	SO. f	●	SO. f
21	●	SO. f	●	SO. f	●	SO. f	● Ng.	SO. f	●	SO. f	●	SO. f	●	SO. f
22	⊖	O m	○	O m	◐	O m	●	O m	● Ng.	O m	●	O m	●	O m
23	● Ng.	O m	● Ng.	O m	● Ng.	O m	●	O m	●	O fb.	●	C	●	C
24	◐	C	●	C	●	C	●	C	●	C	●	C	●	C
25	●	SO. fb.	●	SO. fb.	●	SO. fb.	●	SO. fb.	●	SO. fb	●	SO. fb.	●	SO. fb.
26	● Ng.	S m	●	S m	●	S m	● Ng.	S m	●	S m	● Ng.	S m	●	S fb.
27	●	S m	●	S m	●	S f	●	S f	●	S f	●	S f	●	S f
28	●	S f	●	S f	●	S m	●	S m	●	S m	●	S m	●	S m
29	●	O m	●	O m	●	O m	●	O m	● Ng.	O m	● Ng.	O m	● Ng.	O m
30	●	O t.fb.	●	O fb.	●	O fb.	●	O fb.	●	O fb.	●	O t.fb.	●	O t.fb.
31	○	O fb.	○	O fb.	○	O t.fb.	○	C	○	C	○	C	○	C

FÉVRIER.

1	● Ng.	SE. f	● Ng.	SE. f	● Ng.	SE. f	●	SE. f	●	SE. f	●	S f	●	S f
2	●	S f	●	S f	●	S f	●	S f	●	S f	●	S f	● Pl.	S f
3	⊖	SO. f	◐	SO. f	⊖	SO. f	⊖	SO. f	◐	SO. f	⊖	SO. f	⊖	SO. f
4	● Ng.	E fb.	● Ng.	E fb.	● Ng.	E fb.	● Ng.	E fb.	●	E fb.	●	E fb.	●	E fb.
5	Br.	C	●	C	●	C	●	C	●	C	●	C	●	C
6	●	C	●	C	●	C	●	C	● Pl.	C	● Pl.	C	●	C
7	●	S fb.	●	S m	●	S m	●	S m	●	S f	●	S f	●	S f
8	●	C	●	C	●	C	●	C	●	S fb.	●	S fb.	●	S fb.
9	●	SO. fb.	●	SO. m	●	SO. m	●	SO. m	⊖	SO. m	⊖	SO. m	●	SO. m
10	○	O fb.	○	O fb.	○	O fb.	○	C	○	C	○	C	○	C
11	⊖	S m	◐	S m	●	S f	⊖	S f	●	S f	●	S f	●	S f
12	●	O t.fb.	◐	O t.fb.	●	O t.fb.	⊖	O t.fb.	●	O t.fb.	⊖	C	●	NO. fb.
13	●	SO. f	●	SO. f	●	SO. f	●	SO. f	●	SO. t.f.	⊖	S t.f.	●	S t.f.
14	●	S f	●	S f	●	S f	●	S f	●	S f	●	S f	⊖	S f
15	●	S m	◐	S m	◒	S m	○	S m	⊖	S m	◐	SO. f	◐	SO. f
16	●	S m	●	S fb.	●	S fb.	●	S fb.	●	S fb.	●	S fb.	● Ng.	S fb.
17	● Pl.	S fb.	● Pl.	S fb.	● Pl.	S t.fb.	● Pl.	C	● Pl.	S fb.	● Pl.	S fb.	● Pl.	S fb.
18	○	O f	○	SO. f	○	SO. f	◐	SO. f	●	SO. f	●	SO. f	●	SO. f
19	●	SO. fb.	●	SO. fb.	◐	SO. fb.	●	SO. fb.	●	SO. fb.	●	SO. fb.	●	SO. fb.
20	●	SO. m	●	SO. m	●	SO. m	●	SO. m	◐	SO. fb.	◐	C	◐	C
21	○	O fb.	○	O fb.	○	O fb.	○	O fb.	○	O m	○	O m	○	O fb.
22	◒	C	◒	C	◒	C	◒	C	◒	C	⊖	C	◐	SO fb.
23	● Ng.	NE. m	◐	NE. m	◐	NE. m	◐	NE. m	◐	NE. m	◐	NE. fb.	◐	NE. fb.
24	●	NE. fb.	●	NE. fb.	●	NE. fb.	●	NE. fb.	●	NE. fb.	●	NE. fb.	●	NE. fb.
25	● Ng.	E t.fb.	● Ng.	E t.fb.	●	E t.fb.	●	E t.fb.	●	E t.fb.	●	E t.fb.	●	E t.fb.
26	● Ng.	C	● Ng.	C	● Ng.	C	●	C	● Ng.	C	● Ng.	SO. fb.	● Ng.	SO. fb.
27	◐	N fb.	●	N fb.	●	N m	●	N m	●	N m	● Ng.	N m	● Ng.	N m
28	● Pl.	NE. fb.	● Pl.	NE. fb.	● Pl.	NE. fb.	●	NE. fb.	●	NE. m	●	NE. m	● Pl.	NE. m

Direction des vents. **JANVIER.** État du ciel, pluie et neige.

Date.	14h		15h		16h		17h		18h		19h		20h	
	État du ciel	Vents.	État du ciel	Vents.	État du ciel	Vents.	État du ciel	Vents.	État du ciel	Vents.	État du ciel	Vents.	État du ciel	Vents.
1	●	NE. fb.	●	NE. tfb.	●	C	●	C	●	N m	●	N m	● Ng.	N m
2	●	NO. fb.	●	NO. fb.	◐	NO. tfb.	◒	NO. tfb.	◒	O fb.	●	O fb.	● Ng.	O fb.
3	○	C	○	C	○	C	◒	C	●	C	●	C	●	C
4	●	S m	● Ng.	S m	◐	S m	● Ng.	S m	● Ng.	S m	●	S m	● Ng.	S m
5	●	S f	●	S f	●	S f	●	S m	●	S m	●	S m	●	S m
6	●	S tfb.	● Ng.	S fb.	●	S fb.	●	S fb.	●	S fb.	●	S m	●	S m
7	◒	SE. m	◐	SE. f	●	SE. f	●	SE. f	●	SE. f	●	SE. f	●	SE. f
8	●	E f	●	E f	◐	E f	◒	E f	◐	E f	●	E f	●	E f
9	●	S f	●	S m	●	S m	●	S m	●	S m	◒	S m	●	S m
10	○	SE. f	◐	SE. f	●	SE. f	●	SE. f	●	SE. f	●	E f	●	E f
11	●	S f	●	S f	●	S f	●	S m	●	S m	◒	S fb.	●	S fb.
12	◐	S fb.	●	SE. m	●	SE. m	●	SE. fb.	● Ng.	SE. fb.	● Ng.	E m	●	E m
13	●	S m	●	S m	●	S m	●	S m	●	S m	●	S m	●	SE. m
14	●	SE. m	●	SE. m	●	SE. fb.	●	SE. fb.	●	SE. m	●	SE. f	●	SE. f
15	●	SE. fb.	●	SE. fb.	●	SE. f	●	SE. fb.	●	SE. f	●	SE. fb.	●	SE. fb.
16	● Ng.	SE. fb.	● Ng.	SE. fb.	● Ng.	SE. fb.	● Ng.	SE. fb.	◐ Ng.	SE. fb.	● Pl.	SE. fb.	● Pl.	SE. fb.
17		SE. fb.	● Ng.	SE. fb.	● Ng.	SE. fb.	●	SE. fb.	● Pl.	SE. fb.	●	SE. fb.	● Pl.	S fb.
18	●	SO tfb.	●	SO. m	●	SO m	●	SO. f	●	SO. f	●	SO. m	◐	S m
19	○	SO. tf.	◒	SO. f	◐	SO. f	◐	O f	◐	O f	●	O m	● Pl.	O m
20	●	SO. f	●	SO. f	●	SO. f	●	SO. f	●	SO. f	●	SO. f	●	SO. f
21	●	SO. f	● Ng.	SO. f	● Ng.	SO. f	● Ng.	O f	● Ng.	O f	●	O f	●	O f
22	●	O m	●	SO. f	●	SO. f	●	SO. f	● Ng.	SO. f	●	SO. f	●	SO. f
23	●	C	●	C	●	C	●	C	●	C	●	C	●	NE. tfb.
24	●	C	●	S tfb.	●	S tfb.	●	S fb.	●	S fb.	●	S fb.	●	S m
25	●	SO. fb.	●	SO. fb.	●	SO. fb.	●	S fb.	●	S fb.	●	S fb.	●	S fb.
26	●	S m	●	S m	●	S m	●	S m	●	S m	● Ng.	S fb.	●	S fb.
27	●	S f	●	S f	●	S f	●	SE. f	●	SE. f	● Ng.	SE. f	● Ng.	SE. f
28	●	S m	●	S fb.	●	S fb.	●	S fb.	●	S fb.	●	S fb.	●	S fb.
29	●	O fb.	● Ng.	O fb.	●	O fb.	●	SO. fb.	●	SO. fb.	● Ng.	SO. fb.	● Ng.	SO. fb.
30	●	O tfb.	●	O tfb.	●	O tfb.	●	C	●	C	●	O tfb.	●	O tfb.
31	○	C	○	C	○	C	◐	S tfb.	●	S tfb.	●	S fb.	●	S fb.

FÉVRIER.

1	●	S f	●	S f	◐	S f	◐	S f	●	SO. f	●	SO. f	●	SO. f
2	● Pl.	S f	● Pl.	S f	● Pl.	S f	●	S t.f.	●	SO. t.f.	◐	SO. t.f.	◐	SO. t.f.
3	●	SO. m	○	SO. m	○	SO. m	◒	SO. m	◒	S m	◒	S m	◐	S m
4	●	E tfb.	●	E tfb.	● Ng.	E tfb.	●	E tfb.	●	E tfb.	●	E tfb.	●	E tfb.
5	●	C	●	C	●	C	●	C	●	C	Br.	C	Br.	C
6	●	C	●	C	●	C	● Pl.	C	●	C	● Ng.	C	● Ng.	E tfb.
7	●	S f	●	S f	● Ng.	S f	●	S f	●	O m	●	O m	●	O m
8	●	S fb.	●	S fb.	●	S fb.	●	S fb.	●	S fb.	●	S fb.	●	S fb.
9	●	SO. m	● Ng.	SO. m	●	SO. fb.	●	SO. fb.	●	SO. fb.	●	O fb.	●	O fb.
10	○	C	○	C	○	C	○	C	○	C	C	C	○	C
11	●	S f	●	S f	●	S f	●	S f	●	S f	●	S f	●	S f
12	●	C	●	C	●	C	●	C	●	C	●	C	●	C
13	●	S t.f.	●	S t.f.	●	S f	●	S f	●	S f	●	S f	●	S f
14	●	S f	●	S f	●	S f	●	S f	●	SE. f	◐	SE. f	●	SE. m
15	●	SO. f	◐	SO f	◒	SO. f	◒	SO. f	○	S m	○	S m	○	S m
16	● Ng.	S fb.	● Ng.	SE. m	● Ng.	SE. f	● Ng.	SE. f	● Ng.	E f	● Ng.	E f	● Ng.	E m
17	● Pl.	S tfb.	● Pl.	S tfb.		S tfb.	●	S tfb.	● Pl.	S fb.	● Pl.	S fb.	● Pl.	S fb.
18	●	SO. f	●	SO. f	●	SO. f	●	SO. f	●	SO. m	● Ng.	SO. fb.	● Ng.	SO. fb.
19	●	SO. fb.	●	SO. tfb.	●	SO. tfb.	●	SO. fb.	●	SO. m	●	SO. m	●	SO. m
20	◐	C	○	C	○	SO. tfb.	○	O tfb.	○	O tfb.	○	O tfb.	○	O tfb.
21	◒	O tfb.	○	C	○	C	○	C	◒	C	◐	C	◒	C
22	◐	SO. fb.	◐	SO. m	●	S m	●	S m	●	SE. m	● Ng.	SE. m	● Ng.	SE. m
23	◐	NE. fb.	●	NE. fb.	◒	NE. fb.	◒	NE. fb.	Br.	NE. fb.	Br.	NE. m	Br.	NE. m
24	●	NE. fb.	●	NE. fb.	●	NE. fb.	●	NE. fb.	● Ng.	NE. fb.	● Ng.	NE. fb.	●	NE. fb.
25	● Ng.	E tfb.	●	E tfb.	●	E tfb.	●	E tfb.	●	E tfb.	●	E tfb.	●	E tfb.
26	● Ng.	SO. fb.	● Ng.	SO. m	●	SO. m	●	SO. m	●	SO. m	●	O fb.	●	O fb.
27	● Ng.	N f	● Ng.	N f	● Ng.	N f	● Ng.	NE. f	● Ng.	NE. f	● Ng.	NE. f	● Ng.	NE. f
28	●	E m	●	E m	●	E m	●	SE. m	●	SE. m	●	SE. fb.	●	SE. fb.

Direction des vents. **JANVIER.** État du ciel, pluie et neige.

Date.	21h État du ciel	21h Vents.	22h État du ciel	22h Vents.	23h État du ciel	23h Vents.	Pluie. 8h mat.	Pluie. 8h soir.	Neige. 8h mat.	Neige. 8h soir.	Remarques.
1	◐	N m	● Ng.	N fb.	◒ Ng.	N fb.			0,006		Le 9, à 19h 50′ (tems de Goett.), neige.
2	◒	O fb.	◒	O fb.	◒	O fb.					Le 17, à 22h 45′, neige.
3	◐	S t.fb.	◐	SE. t.fb.	● Ng.	SE. t.fb.			0,050		Le 19, à 12h, cercle autour de la lune.
4	●	S m	●	S m	◐	S m			0,088	0,013	
5	● Ng.	S m	● Ng.	S m	●	S fb.					
6	●	S m	●	S m	●	S m					
7	● Ng.	SE. m	●	SE. f	◐	SE. m					
8	●	E f	●	E f	●	E f					
9	● Ng.	S m	● Ng.	S m	● Ng.	S m			0,025	0,013	
10	● Ng.	E f	● Ng.	E f	● Ng.	E f					
11	● Ng.	S fb.	◐	S fb.	◐	S fb.				0,006	
12	●	E m	● Ng.	E m	● Pl.	E m			0,006		
13	●	SE. m	●	SE. m	●	SE. fb.	0,017	0,075			
14	●	SE. f	● Pl.	SE. f	● Pl.	SE. f		0,025			
15	●	SE. f	●	SE. f	●	SE. f		0,063			
16	● Pl.	SE. fb.	● Pl.	SE. fb.	● Pl.	SE. fb.			0,363	0,013	
17	● Pl.	SO. fb.	● Ng.	O f	●	O f			0,325	0,163	
18	◐	S m	●	S f	●	S f				0,025	
19	◐	O m	◐	O m	●	O m					
20	●	O f	●	O f	●	O f					
21	●	O f	●	O f	●	O f			0,025		
22	●	SO. f	● Ng.	SO. f	● Ng.	O f			0,006		
23	◐	NE. t.fb.	◐	NE. t.fb.	◐	NE. t.fb.				0,038	
24	●	S m	●	S m	●	S m					
25	●	S fb.	●	S fb.	●	S fb.					
26	●	S fb.	●	S fb.	●	S fb.					
27	● Ng.	SE. f	● Ng.	SE. f	● Ng.	SE. f					
28	●	S fb.	●	S fb.	●	S fb.				0,250	
29	●	SO. fb.	●	SO. fb.	●	SO. fb.			0,050	0,006	
30	●	O t.fb.	●	O fb.	◐	O fb.				0,006	
31	●	S fb.	●	SE. fb.	●	SE. fb.					

FÉVRIER.

Date.	21h État du ciel	21h Vents.	22h État du ciel	22h Vents.	23h État du ciel	23h Vents.	Pluie. 8h mat.	Pluie. 8h soir.	Neige. 8h mat.	Neige. 8h soir.	Remarques.
1	●	SO. f	●	SO. f	●	SO. m				0,025	Le 2, à 8h 40′ et 19h 45′, neige.
2	●	SO. t.f.	●	SO. t.f.	● Ng.	SO. t.f.	0,263				Le 26, à 2h 40′, neige.
3	●	S fb.	●	S fb.	●	S fb.				0,013	
4	●	E t.fb.	●	E t.fb.	●	E t.fb.			0,150		
5	Br.	SE. t.fb.	Br.	C	Br.	C					
6	● Ng.	SE. t.fb.	●	SE. t.fb.	●	SE. t.fb.			0,006		
7	●	O m	● Ng.	O m	● Ng.	O m					
8	●	S fb.	●	S fb	●	SO. fb.				0,038	
9	●	O fb.	●	O t.fb.	●	O fb.			0,006		
10	○	C	○	C	○	O t.fb.					
11	●	S m	●	S m	● Ng.	S f					
12	●	O t.fb.	●	O fb.	●	O fb.				0,007	
13	●	S f	●	S f	●	S f					
14	●	SE. m	●	SE. m	●	SE. m					
15	○	S m	○	S m	●	S f			0,006		
16	● Ng.	E m	● Ng.	SE. m	● Ng.	SE. m				0,163	
17	● Pl.	S fb.	● Pl.	S m	● Pl.	S f	0,488	0,307			
18	●	SO. fb.	●	SO. fb.	◐	SO. fb.				0,013	
19	●	SO. m	●	SO. m	●	SO. m					
20	◐	O fb.	○	O fb.	◒	O fb.			0,006		
21	●	C	◐	O t.fb.	◒	O t.fb.					
22	● Ng.	E fb.	● Ng.	E fb.	● Ng.	E fb.					
23	Br.	NE. m	●	NE. m	● Ng.	NE. fb.				0,188	
24	●	NE. fb.	●	NE. fb.	●	NE. fb.					
25	●	E t.fb.	●	E t.fb.	●	E t.fb.			0,025		
26	●	O fb.	●	O fb.	●	O fb.			0,067	0,006	
27	●	NE. f	●	NE. f	●	NE. f			0,125		
28	●	SE. fb.	●	SE. fb.	●	SE. fb.			0,038	0,200	

Direction des vents. **MARS.** État du ciel, pluie et neige.

Date.	0h État du ciel	0h Vents.	1h État du ciel	1h Vents.	2h État du ciel	2h Vents.	3h État du ciel	3h Vents.	4h État du ciel	4h Vents.	5h État du ciel	5h Vents.	6h État du ciel	6h Vents.
1	●	SE. fb.	●	SE. fb.	●	SE. fb.	●	SE. fb.	●	SE. fb.	●	SE. fb.	●	SE. fb.
2	● Pl.	NE. fb.	● Pl.	NE. fb.	●	E fb.	●	E fb.	● Pl.	NE. fb.	● Pl.	NE. fb.	● Pl.	NE. fb.
3	● Ng.	S m	●	S m	● Ng.	SO. m	●	SO. f	●	SO. f	●	SO. f	● Ng.	SO. f
4	● Ng.	E f	● Ng.	S f	● Ng.	S f	●	S f	● Ng.	SO. f	●	SO. f	◐	SO. f
5	◒	O fb.	◐	O fb.	◐	O fb.	◒	O fb.	◒	O fb.	◐	O fb.	●	SO. fb.
6	●	S f	●	S f	●	S f	●	S f	●	S f	●	S f	●	S f
7	● Ng.	N m	●	NE. fb.	●	NO. fb.	●	NO. fb.	◐	NO. fb.	◐	NO. fb.	◐	NO. tfb.
8	◐	SO. tfb.	◐	SO. fb.	◐	SO. fb.	◐	SO. fb.	●	SO. fb.	●	SO. fb.	●	SO. fb.
9	○	O fb.	○	O fb.	○	O fb.	○	O fb.	○	O fb.	◒	O fb.	○	O m
10	●	O m	●	O fb.	● Ng.	O fb.	●	O fb.	●	O fb.	●	SO. tfb.	●	C
11	●	NE. tfb.	●	NE. tfb.	●	SE. tfb.	● Ng.	SE. tfb.	● Ng.	SE. tfb.	●	C	●	S fb.
12	● Ng.	S m	● Ng.	S m	● Ng.	SO. m	● Ng.	SO. m	●	SO. m	●	O fb.	●	O fb.
13	●	SE. fb.	●	SE. fb.	●	SE. fb.	● Ng.	SE. fb.	●	SE. fb.	●	SE. fb.	●	SE. fb.
14	●	S fb.	●	S fb.	◐	S fb.	◐	S fb.	●	S fb.	● Pl.	S fb.	● Ng.	S fb.
15	●	O fb.	● Ng.	O fb.	● Ng.	NO. fb.	● Ng.	NO. fb.	● Ng.	NO. fb.	●	NO. fb.	◐	NO. fb.
16	◒	NE. m	◒	NE. m	◒	N m	◒	N m	◐	N fb.	◐	N tfb.	◒	N tfb.
17	◐	NO. tfb.	◒	O tfb.	◒	O tfb.	◒	O tfb.	◒	O tfb.	◒	O tfb.	○	O tfb.
18	◒	SE. fb.	◐	SE. fb.	◐	SE. fb.	◒	SE. fb.	◒	E tfb.	◒	NE. tfb.	◒	NE. tfb.
19	◐	N tfb.	◒	NO. tfb.	◒	NO. fb.	◒	NO. fb.	◒	NO. tfb.	○	NO. fb.	◒	NO. m
20	◐	O m	◒	O m	◒	NO. m	◒	NO. m	◒	NO. fb.	◒	NO. fb.	◒	NO. fb.
21	◐	S m	◐	S m	◐	S m	◐	S m	◐	SO. m	◐	SO. m	◐	SO. fb.
22	●	N f	●	N f	●	N f	◐	N m	◐	N m	◐	N fb.	◒	N fb.
23	◒	N m	◐	N m	◒	N m	◐	N m	◐	N fb.	◒	N tfb.	◒	N tfb.
24	◐	N m	◐	N m	◐	N m	◐	N m	◐	N fb.	◐	N fb.	◐	N fb.
25	○	NE. m	○	NE. m	○	NE. m	○	NE. m	○	N m	○	N m	○	N m
26	◐	N fb.	◐	O fb.	◐	O fb.	◐	O tfb.	◐	O fb.	●	O fb.	●	O tfb.
27	◐	O fb.	◐	O fb.	◐	O fb.	◐	O fb.	●	O fb.	●	O fb.	●	O tfb.
28	◐	NE. fb.	●	O fb.	●	O fb.	◐	O tfb.	◐	O tfb.	◐	O tfb.	◐	C
29	◐	SO. fb.	●	SO. fb.	● Ng.	O fb.	● Ng.	O fb.	● Ng.	O fb.	◐	O fb.	◐	O fb.
30	◐	S m	● Ng.	S m	● Ng.	SO. m	● Ng.	NO. m	●	NO. f	●	NO. m	●	NO. fb.
31	◐	O fb.	◐	O tfb.	◐	O fb.	●	C	●	C	●	SE. tfb.	●	SE. tfb.

AVRIL.

Date.	0h État du ciel	0h Vents.	1h État du ciel	1h Vents.	2h État du ciel	2h Vents.	3h État du ciel	3h Vents.	4h État du ciel	4h Vents.	5h État du ciel	5h Vents.	6h État du ciel	6h Vents.
1	●	SO. m	●	SO. m	●	SO. m	●	O m	●	O fb.	● Pl.	O fb.	● Ng.	O fb.
2	◒	NO. tfb.	◒	NO. tfb.	◒	N tfb.	◒	N tfb.	◐	N tfb.	◐	N tfb.	●	NE. tfb.
3	● Ng.	E f	● Ng.	NE. f	● Ng.	NE. f	● Ng.	NE. f	● Ng.	NE. f	● Ng.	NE. f	● Ng.	NE. f
4	◐	NE. m	◐	N m	◐	N m	◒	N m	◒	N m	◒	N fb.	◒	N fb.
5	○	N fb.	○	N fb.	○	N fb.	○	N fb.	○	N fb.	○	N fb.	○	N tfb.
6	◐	SO. m	●	SO. m	●	SO. m	●	SO. m	●	SO. m	●	SO. m	● Ng.	SO. f
7	● Ng.	O tfb.	●	N fb.	● Ng.	NE. fb.	● Ng.	NE. fb.	● Ng.	NE. fb.	● Ng.	NE. m	● Ng.	NE. m
8	● Pl.	E fb.	●	E fb.	Br.	E fb.	Br.	E fb.	Br.	NE. fb.	Br.	NE. fb.	Br.	NE. fb.
9	● Ng.	NE. m	◐ Ng.	NE. f	● Ng.	NE. f	● Ng.	NE. f	● Ng.	NE. f	● Ng.	NE. f	● Ng.	NE. f
10	●	NE. fb.	●	NE. fb.	●	NE. fb.	● Ng.	NE. fb.	●	NE. fb.	●	NE. fb.	●	NE. fb.
11	◐	NO. tfb.	◐	NO. fb.	◐	O fb.	◐	O fb.	●	O m	● Ng.	O m	◐	O fb.
12	◐	S m	◐	S m	◒	S m	◒	S fb.	◒	S fb.	◒	S fb.	◐	SE. m
13	●	O f	●	O f	●	O f	●	O m	● Ng.	O m	● Ng.	O m	●	O m
14	○	S tfb.	◒	S tfb.	◒	S tfb.	◒	S tfb.	◒	S tfb.	◒	C	◒	C
15	◒	NE. m	○	NE. m	○	NE. m	○	NE. m	○	NE. fb.	○	N tfb.	○	N fb.
16	◐	N m	◐	N fb.	◒	SO. fb.	○	O fb.	○	O fb.	○	O fb.	○	O tfb.
17	●	SE. fb.	●	SE. fb.	● Ng.	SE. m	● Ng.	SE. m	● Ng.	SE. m	● Ng.	SE. m	● Ng.	SE. m
18	◐	O m	◐	O m	◒	O m	◐	O fb.	◐	O fb.	◐	O fb.	◐	O tfb.
19	●	O m	◐	O m	◐	O m	● Ng.	O m	◐	O m	◐ Ng.	NO. m	●	O fb.
20	◐	O m	● Ng.	O fb.	● Ng.	N tfb.	◐	C	◐	C	◐	C	◒	C
21	◐	O tfb.	◐	O tfb.	◐	O tfb.	◐	O tfb.	◒	NE. fb.	◒	NE. fb.	◒	NE. fb.
22	○	NE. f	○	N f	◒	N f	◒	N m	◒	N m	◒	N m	○	N fb.
23	◒	O f	◒	O f	◒	O f	◒	O f	◐	O f	◐	O f	◐	O m
24	●	NO. tfb.	●	NO. tfb.	●	N tfb.	◐	N tfb.	◐	N tfb.	◐	N tfb.	◐	C
25	◒	O m	◒	O m	○	O m	○	O m	○	O m	○	O fb.	◐	O fb.
26	◐	O fb.	◒	O fb.	◒	O fb.	○	NO. tfb.	○	NO. tfb.	◒	NO. tfb.	○	NE. tfb.
27	◒	E fb.	◒	E fb.	◒	NE. fb.	◒	NE. fb.	◒	NE. fb.	●	E tfb.	●	E tfb.
28	○	O fb.	○	O fb.	○	O fb.	○	O fb.	○	O fb.	○	C	●	C
29	◒	S fb.	●	S fb.	◒	S tfb.	◐	S tfb.	◐	S fb.	◐	NE. tfb.	◐	NE. tfb.
30	○	E tfb.	◒	NE. fb.	◒	NE. fb.	◒	NE. m	◒	NE. m	◒	NE. m	◐	NE. fb.

Direction des vents. **MARS.** État du ciel, pluie et neige.

Date.	7h		8h		9h		10h		11h		12h		13h	
	État du ciel	Vents.	État du ciel	Vents.	État du ciel	Vents.	État du ciel	Vents.	État du ciel	Vents.	État du ciel	Vents.	État du ciel	Vents.
1	●	SE. fb.	●	SE. tfb.	●	SE. tfb.	● Pl.	C	●	C	●	SE. fb.	● Pl.	SE. fb.
2	● Pl.	NE. fb.	● Pl.	NE. fb.	● Pl.	NE. fb.	● Pl.	NE. fb.	● Pl.	NE. fb.	● Pl.	NE. fb.	●	NE. fb.
3	● Ng.	SO. f	● Ng.	SO f	●	SO. f	● Ng.	SO. f	●	SO. f	●	SO. f	●	SO. f
4	●	SO. f	○	SO. f	○	SO. f	○	SO. f	○	SO. f	○	SO. f	○	SO. f
5	● Ng.	SO. fb.	● Ng.	SO. fb.	● Ng.	SO. f	● Ng.	SO. f	● Ng.	SO. f	● Ng.	O f	●	O f
6	●	S f	●	S f	●	S t.f.	●	S t.f.	●	S t.f.	●	S t.f.	●	S t.f.
7	○	C	○	NO. tfb.	○	NO. tfb.	○	NO. tfb.	○	C	○	C	○	C
8	● Ng.	SO. fb.	● Ng.	SO. m	● Ng.	SO. f	● Ng.	SO. f	● Ng.	SO. f	● Ng.	SO. f	●	SO. m
9	○	O m	●	O f	●	O f	●	O f	●	O f	●	O f	●	O f
10	●	C	●	C	●	C	●	C	●	C	●	C	●	C
11	●	S fb.	●	S m	●	S m	● Ng.	S m	●	S m	●	S m	●	S m
12	●	O fb.	●	O tfb.	●	O m	●	O fb.	●	O fb.	●	O fb.	●	O fb.
13	●	SE. m	●	SE. m	●	SE. m	●	SE. m	●	SE. f	●	SE. f	●	SE. m
14	●	S fb.	●	S m	●	S m	● Ng.	S m	● Ng.	S m	● Ng.	S m	● Ng.	SO. f
15	●	NO. fb.	●	NO. fb.	●	N tfb.	●	N tfb.	●	N tfb.	●	N tfb.	●	N tfb.
16	●	N tfb.	○	N tfb.	○	N fb.	○	C	○	C	○	C	○	C
17	○	C	●	C	○	C	●	C	●	C	○	C	●	SE. tfb.
18	●	NE. tfb.	●	NE tfb.	●	NE. tfb.	●	NE. tfb.	●	C	●	C	●	C
19	○	NO. m	○	NO. m	○	NO. m	○	NO. m	○	NO. m	○	NO. m	●	NO. m
20	○	NO. tfb	○	C	○	C	○	C	○	C	○	C	○	C
21	●	SO f	●	SO. f	●	SO. f	●	SO f	● Ng.	SO. f	● Ng.	SO. f	● Ng.	SO. f
22	○	NO. tfb.	○	C	○	C	○	C	○	C	○	C	○	C
23	●	N tfb.	●	C	○	C	○	C	○	C	○	C	○	C
24	●	N fb.	●	N fb.	●	N fb.	●	N tfb.	○	N tfb.	○	N tfb.	○	N tfb.
25	●	N m	○	N m	○	N m	○	N m	○	N m	○	N tfb.	○	N tfb.
26	●	O tfb.	●	O tfb.	●	O tfb.	●	C	●	O fb.	●	O fb.	●	O m
27	●	O tfb.	●	O tfb.	●	O tfb.	●	C	●	C	●	C	●	C
28	●	C	●	C	○	C	○	C	●	C	●	C	●	C
29	●	O fb.	●	O fb.	●	C	●	O fb	●	O fb.	●	O fb.	●	O fb.
30	●	NO. fb.	●	NO. m	●	NO. m	●	NO. m	●	NO. fb.	●	NO. fb.	●	NO. fb.
31	●	SE. fb.	● Ng.	SE. fb.	● Ng.	SE. fb.	● Ng.	SE. m	● Ng.	SE. m	● Ng.	SE. m	● Ng.	SE. m

AVRIL.

1	● Ng.	O fb.	● Ng.	N fb.	● Ng.	N fb.	● Ng.	NE. m	● Ng.	NE. m	● Ng.	N m	● Ng.	N m
2	●	NE. tfb.	●	NE. tfb.	●	NE. tfb	● Ng.	NE. tfb.	● Ng.	NE. m	● Ng.	NE. fb.	● Ng.	NE. fb.
3	● Ng.	NE f	● Ng.	NE. f	● Ng.	NE. f	●	NE. f	●	NE. f	●	NE. f	●	NE. m
4	○	N tfb.	●	N tfb.	○	C	○	C	○	C	○	C	○	C
5	●	C	○	C	○	C	○	C	○	C	○	C	○	C
6	● Ng.	SO. f	● Ng.	SO. f	● Ng.	SO. f	● Ng.	SO. m	● Ng.	SO. fb.	●	SO. fb.	●	SO. fb.
7	● Ng.	NE. m	●	NE. m	●	NE. m	●	E f	●	E f	●	E f	●	E f
8	●	NE. fb.	●	NE. fb	●	NE. fb.	● Ng.	NE. fb.	● Ng.	NE. m	● Ng.	NE. m	● Ng.	NE. m
9	●	NE. f	● Ng.	NE. f	●	NE. f	●	NE. f	●	NE. f	●	NE. f	●	NE. f
10	●	NE. fb.	●	NE. fb.	●	NE. fb.	●	NE. fb.	●	NE fb.	●	NE. tfb.	●	NE tfb.
11	●	O fb.	○	O tfb.	○	O tfb.	○	O tfb.	○	C	○	C	○	C
12	●	SE. f	●	SE. m	●	SE. fb.	●	SE. fb.	●	SE. fb.	●	SE. tfb.	●	SE. tfb.
13	●	SO. fb.	●	SO. fb.	●	SO. fb.	●	SO. fb.	●	SO. fb.	●	SO. fb.	●	SO. fb.
14	●	C	○	C	○	C	○	C	○	C	○	C	○	C
15	●	N fb.	●	N tfb.	●	N tfb	●	C	●	C	●	C	●	C
16	○	O tfb.	○	C	○	C	○	C	○	C	○	C	○	C
17	● Ng.	SE. m	● Ng.	SE. m	●	SE. m	●	SE. fb.	●	SE. m	●	SE. m	●	SE. m
18	●	O tfb.	●	O fb.	●	O m	●	O m	●	O m	●	O m	●	O m
19	●	O fb.	●	O fb.	●	O fb.	●	O fb.	●	O fb.	●	O fb.	●	O tfb.
20	●	SO. tfb.	●	NO. fb.	○	C	○	C	○	C	○	C	○	C
21	●	NE. fb.	●	NE. fb.	○	NE. fb.	○	NE. fb.	○	NE. fb.	○	NE. fb.	○	NE. fb.
22	○	N tfb.	○	C	○	C	○	C	○	C	○	C	○	C
23	●	O m	●	O fb.	●	O fb.	●	O fb.	●	O m	●	O m	●	O m
24	●	N tfb.	●	C	○	C	○	C	○	C	○	C	○	C
25	○	O tfb.	○	C	○	C	○	C	○	C	○	C	○	C
26	○	NE. tfb.	○	NE. tfb.	○	NE. fb.	○	NE. fb.	○	NE. fb.	○	NE. fb.	○	NE. fb.
27	●	E tfb.	●	E tfb.	●	C	○	C	○	C	○	C	○	C
28	●	C	●	C	○	C	○	C	○	C	○	C	○	C
29	●	NE. tfb.	●	NE. tfb.	●	NE. tfb.	●	NE. tfb.	●	C	●	C	●	C
30	●	NE. tfb.	●	NE. tfb.	●	C	○	C	○	C	○	C	Br.	C

Direction des vents. **MARS.** État du ciel, pluie et neige.

Date.	14h		15h		16h		17h		18h		19h		20h	
	État du ciel	Vents.	État du ciel	Vents.	État du ciel	Vents.	État du ciel	Vents.	État du ciel	Vents.	État du ciel	Vents.	État du ciel	Vents.
1	● Pl.	SE. fb.	● Pl.	SE. fb.	●	NE. fb.	Br.	NE. fb.	● Pl.	NE. fb.	● Pl.	NE. fb.	● Pl.	NE. m
2	●	NE. fb.	● Pl.	E m	● Pl.	E m	● Pl.	SE. fb.	● Pl.	SE. m	● Pl.	SE. m	● Pl.	SE. m
3	●	SO. f	●	SO. f	● Ng.	SO. f	●	SO. f	◐	SO. f	◒	SO. f	◒	SO. f
4	○	SO. f	○	SO. f	○	SO. f	◐	SO. f	●	SO. f	●	SO. f	●	SO. m
5	◒	O fb.	○	O m	◒	O m	●	SO. fb.	● Ng.	SO. tfb.	● Ng.	SO. tfb.	● Ng.	SE. fb.
6	●	S tf.	●	S tfb.	●	S tf.	● Pl.	S tf.	● Pl.	S f	●	S f	● Ng.	SO. f
7	○	C	○	C	○	C	C[m]	C	◐	C	◐	C	○	C
8	●	SO. m	●	SO. m	●	SO. fb.	◐	SO. fb.	◐	SO. fb.	◐	SO. fb.	●	SO. fb.
9	●	O f	●	O f	●	O fb.	●	O m	●	O m	●	O m	●	O m
10	●	C	●	C	●	C	Br.	C	Br.	C	Br.	C	◐	NE. tfb.
11	●	SO. m	● Ng.	SO. m	● Ng.	SO. m	● Ng.	S m	● Ng.	S m	● Ng.	S m	● Ng.	S m
12	●	O fb.	●	O fb.	●	O fb.	●	O tfb.	●	S tfb.	●	S tfb.	●	SE. tfb.
13	●	SE. m	●	SE. m	●	SE. m	●	S m	●	SE. m	● Ng.	SE. m	●	S m
14	● Ng.	SO. f	●	SO. f	●	SO. f	●	SO. f	●	O f	● Ng.	O f	● Ng.	O f
15	◐	N fb.	○	N fb.	○	NE. fb.	○	NE. fb.	Br.	NE. fb.	Br.	NE. tfb.	○	NE. tfb.
16	○	C	○	C	○	C	○	C	○	C	○	C	○	C
17	◐	SE. tfb.	◐	SE. fb.	◐	SE. fb.	◐	SE. fb.	◒	SE. fb.	◒	SE. tfb.	◒	SE. tfb.
18	◐	C	◐	C	◐	C	◐	NO. tfb.	◐	NO. tfb.	◐	NO. S[tre]	◐	NO. tfb.
19	○	NO. m	○	NO. fb.	○	NO. tfb.	○	NO. tfb.	○	NO. fb.	◐	NO. fb.	◐	O fb.
20	○	C	○	C	○	C	○	C	○	C	○	C	○	C
21	● Ng.	SO. f	● Ng.	SO. f	● Ng.	SO. f	●	SO. f	● Ng.	O f	●	O m	●	NO. fb.
22	○	C	○	C	○	C	○	C	○	C	○	N tfb.	○	N fb.
23	○	C	○	C	◐	N fb.	◐	N fb.	●	NO. fb.	◐	NO. fb.	◒	NO. fb.
24	○	N tfb.	○	N fb.	○	N fb.	○	N fb.	○	N fb.	○	N m	○	N m
25	○	N tfb.	○	N tfb.	○	N tfb.	◒	N tfb.	◐	N tfb.	◐	N tfb.	◒	N tfb.
26	●	O m	◐	O m	◒	O m	◒	O m	●	O m	●	O m	●	O fb.
27	●	O tfb.	●	O tfb.	●	O tfb.	●	C	●	N fb.	●	N fb.	●	N fb.
28	●	C	● Ng.	SO. tfb.	● Ng.	SO. tfb.	● Ng.	SO. tfb.	● Ng.	S tfb.	●	S tfb.	●	S tfb.
29	◒	O fb.	◐	O fb.	◒	O fb.	◒	O fb.	◐	O fb.	●	O fb.	●	SO. fb.
30	◒	NO. fb.	◐	NO. m	◐	NO. m	◐	O m	◐	SE. fb.	◐	SO. fb.	◐	SO. fb.
31	● Ng.	SE. m	● Ng.	SE. m	● Ng.	SE. m	● Ng.	SE. m	●	S m	●	SO. fb.	●	SO. fb.

AVRIL.

1	● Ng.	N m	● Ng.	N m	◐	N m	◐	N m	◒	N m	◒	N m	◒	N fb.
2	● Ng.	NE. m	●	NE. m	●	NE. m	● Ng.	E m	● Ng.	E m	● Ng.	E m	●	E m
3	◐	NE. m	●	N f	●	N m	◐	N m	◐	NE. m	◐	NE. fb.	◐	NE. f
4	○	C	○	C	○	C	○	C	○	C	○	C	○	C
5	○	C	◒	C	◒	C	Br.	C	Br.	C	◐	C	◐	C
6	●	SO. fb.	●	SO. fb.	●	SO. fb.	●	SO. fb.	●	O tfb.	●	O fb.	●	O fb.
7	● Ng.	E f	● Ng.	E f	● Ng.	E f	● Ng.	E f	● Ng.	E f	● Ng.	E f	● Ng.	E m
8	● Ng.	NE. m	●	NE. m	● Ng.	NE. m	● Ng.	NE. f	● Ng.	NE. m	● Ng.	NE. m	●	NE. m
9	◐	NE. f	●	NE. f	● Ng.	NE. f	●	NE. f	● Ng.	NE. f	●	NE. m	●	NE. m
10	●	NE. fb.	●	N fb.	● Ng.	N fb.	●	N fb.	●	N fb.	● Ng.	N f	● Ng.	N fb.
11	○	C	○	C	○	C	○	C	◐	C	◐	C	◐	C
12	●	SE. tfb.	● Ng.	S m	◐	S fb.	◐	S fb.	●	S m	● Ng.	O f	●	O f
13	◐	SO. fb.	◐	SO. fb.	◐	S fb.	◒	S fb.	○	S fb.	○	S fb.	○	S tfb.
14	○	C	○	C	○	C	○	C	Br.	N fb.	○	N fb.	○	N fb.
15	◐	C	◐	C	◐	C	◐	C	◐	NO. tfb.	◐	NO. fb.	◐	NO. fb.
16	○	C	○	C	◒	C	Br.	C	Br.	SO. fb.	◐	SE. fb.	◐	SE. fb.
17	●	SO. fb.	●	SO. fb.	●	SO. fb.	●	O fb.	●	SO. fb.	●	SO. fb.	●	O fb.
18	●	O m	● Ng.	O f	●	O f	●	O m	●	O m	●	O m	●	O m
19	●	C	◐	C	◐	C	◐	C	◐	C	◐	O tfb.	◐	O tfb.
20	○	C	◐	C	◒	C	○	C	○	C	○	C	○	C
21	○	NE. tfb.	○	C	○	NE. tfb.	◐	NE. m	◐	NE. m	◒	NE. m	◒	NE. m
22	○	C	○	C	◒	C	◐	C	◐	O fb.	◐	O fb.	◒	O fb.
23	◐	O fb.	◐	O fb.	◐	O fb.	◒	O fb.	◒	O fb.	◒	O fb.	◐	O tfb.
24	○	C	◒	O tfb.	◒	O tfb.	◒	O tfb.	◒	O fb.	◒	O fb.	◒	O fb.
25	○	C	○	C	○	C	○	C	○	O tfb.	○	O tfb.	○	O tfb.
26	○	NE. fb.	○	NE. fb.	○	NE. fb.	○	NE. tfb.	Br.	NE. tfb.	Br.	E tfb.	○	E tfb.
27	◒	C	◒	C	Br.	C	Br.	C	◒	C	◒	C	◒	C
28	○	E tfb.	○	SE. tfb.	○	SE. tfb.	○	SE. tfb.	◒	C	◒	C	◒	C
29	◐	C	●	C	◒	C	◒	C	◒	C	◒	C	◒	C
30	Br.	C	Br.	C	Br.	C	●	SO. tfb.	Br.	SO. tfb.	Br.	SO. tfb.	●	SO. fb.

Direction des vents. **MARS.** État du ciel, pluie et neige.

Date.	21h État du ciel.	21h Vents.	22h État du ciel.	22h Vents.	23h État du ciel.	23h Vents.	Pluie. 8h mat.	Pluie. 8h soir.	Neige. 8h mat.	Neige. 8h soir.	Remarques.
1	● Pl.	NE. m	● Pl.	NE. m	● Pl.	NE. m	0,238				Le 13, à 18h 55′, neige.
2	● Ng.	SE. m	● Ng.	SE. m	● Ng.	SE. m	0,038	0,338			Le 14, à 4h 20′ pluie.
3	◒	SO. f	◒	S f	●	S f					Le 15, à 12h, et le 17 à 11h, parasélènes.
4	●	SO. m	●	SO. m	● Ng.	SO. f				0,075	
5	● Ng.	SE. fb.	● Ng.	S m	● Ng.	S f			0,050	0,013	
6	●	SO. f	●	SO. f	●	SO. m			0,050		
7	◒	O fb.	◒	SO. tfb.	◒	SO. tfb.				0,050	
8	●	SO. fb.	◒	SO. fb.	◒	O fb.			0,013		
9	●	O m	●	O m	●	O m					
10	◒	NE. tfb.	◒	NE. tfb.	◒	NE. tfb.					
11	● Ng.	S f	● Ng.	S f	● Ng.	S f			0,063	0,013	
12	● Ng.	SE. tfb.	● Ng.	S tfb.	● Ng.	S tfb.				0,125	
13	● Pl.	S m	● Pl.	S m	●	S m			0,013	0,063	
14	● Ng.	O m	●	O m	●	O m			0,050	0,038	
15	○	NE. tfb.	○	NE. fb.	○	NE. fb.					
16	○	C	◒	C	◒	C					
17	◒	SE. fb.	◒	SE. fb.	◒	SE. fb.					
18	◒	NO. tfb.	◒	N tfb.	◒	N tfb.					
19	◒	O m	◒	O m	◒	O m					
20	○	C	●	S tfb.	◒	S fb.					
21	●	NO. fb.	●	N m	●	N f					
22	○	N fb.	○	N m	◒	N m					
23	◒	NO. fb.	◒	NO. m	◒	NO. m					
24	○	N m	○	N m	○	N m					
25	◒	N tfb.	◒	N tfb.	◒	N fb.					
26	●	O fb.	●	O fb.	●	O fb.					
27	●	N fb.	◒	N fb.	◒	NE. fb.					
28	●	S tfb.	◒	O tfb.	◒	O tfb.			0,075		
29	◒	SO. fb.	◒	S fb.	◒	S fb.				0,075	
30	●	SO. fb.	◒	O fb.	◒	O fb.				0,025	
31	●	SO fb.	●	SO. fb.	●	O fb.			0,138		

AVRIL.

1	◒	N fb.	◒	NO. fb.	◒	NO. fb.			0,125	0,088	
2	●	NE. m	● Ng.	NE. m	● Ng.	NE. m			0,134		
3	◒	NE. f	◒	NE. f	◒	NE. f				0,013	
4	○	C	○	C	○	N fb.					
5	◒	C	◒	C	◒	SO. m					
6	●	O tfb.	◒	O tfb.	●	O tfb.			0,025	0,006	
7	● Ng.	E m	●	SE. fb.	● Pl.	SE. fb.			0,050	0,007	
8	●	NE. m	●	NE. m	● Ng.	NE. m			0,075		
9	●	NE. m	●	NE. fb.	●	NE. fb.			0,038	0,025	
10	● Ng.	N fb.	● Ng.	N fb.	● Ng.	NO. fb.			0,006		
11	◒	C	◒	S tfb.	◒	S m				0,025	
12	● Ng.	O f	●	O f	●	O f					
13	◒	S fb.	◒	S tfb.	◒	S tfb.				0,007	
14	○	N fb.	○	N fb.	◒	N fb.					
15	◒	NO. m	●	NO. m	◒	N m					
16	◒	SE. fb.	●	SE. fb.	●	SE. fb.					
17	●	O fb.	◒	O fb.	◒	O fb.					
18	●	O m	●	O m	●	O m				0,050	
19	◒	O tfb.	◒	O tfb.	●	O m					
20	○	O tfb.	◒	O tfb.	◒	O tfb.				0,006	
21	◒	NE. f	○	NE. f	○	NE. f					
22	◒	O fb.	◒	O fb.	◒	O fb.					
23	●	O tfb.	●	O tfb.	●	O tfb.					
24	●	O m	○	O m	○	O m					
25	○	C	○	C	○	O fb.					
26	○	E fb.	●	E fb.	●	NE. fb.					
27	◒	C	◒	C	○	C					
28	●	SE. tfb.	◒	S tfb.	◒	S tfb.					
29	◒	NE. fb.	○	NE. fb.	○	E fb.					
30	●	SO. m	●	SO. m	●	SO. m					

Direction des vents. **MAI.** État du ciel, pluie et neige.

Date.	0h		1h		2h		3h		4h		5h		6h	
	État du ciel	Vents.	État du ciel	Vents.	État du ciel	Vents.	État du ciel	Vents.	État du ciel	Vents.	État du ciel	Vents.	État du ciel	Vents.
1	◐	SO. m	●	SO. m	◐	SO. m	●	SO. m	●	SO. m	◒	SO. f	◐	SO. f
2	◐	O m	◐	O m	● Ng.	O f	◐	O f	◒	O f	◐	O m	◐	O m
3	●	NO. fb.	◐	NO. m	●	NO. f	●	NO. m	●	NO. m	●	NO. m	●	NO. m
4	●	N f	●	N f	●	N f	●	N f	●	N f	●	N m	●	N m
5	◒	N f	◒	N f	◐	N f	◐	N f	◒	N f	◒	N f	◐	N f
6	◐	NE. m	◐	NE. f	◐	NE. f	◐	NE. f	◐	NE. f	◐	NE. f	●	NE. m
7	●	NE. f	◐	NE. f	◒	NE. f	◐	NE. f	◐	NE. f	◐	NE. f	◐	NE. f
8	●	N m	●	N m	●	N m	◒	N fb.	●	N fb.	●	N fb.	●	N fb.
9	●	N m	●	N f	●	N f	●	N f	●	N f	●	N f	◒	N f
10	●	N f	●	N f	●	N f	●	N f	●	N f	●	N f	●	N f
11	◒ Ng.	N f	● Ng.	N f	● Ng.	N f	●	N m	●	NE. m	◐	NE. m	◐	NE. fb.
12	●	N m	◒ Ng.	N m	● Ng.	N fb.	● Ng.	NO. fb.	● Ng.	NO. fb.	●	NO. fb.	●	N fb.
13	●	N fb.	●	N fb.	●	N fb.	●	O fb.	●	N fb.	●	N fb.	●	N fb.
14	◐	O m	◐	O m	◐	O m	●	O m	● Ng.	O fb.	●	O fb.	● Ng.	O fb.
15	◒	SE. m	●	SE. m	●	SE. m	●	E m	●	E m	●	E m	●	E m
16	●	NE. fb.	●	NE. fb.	●	NE. fb.	●	NE. fb.	●	NE. fb.	◐	NE. fb.	◐	NE. fb.
17	◐	N m	◐	N m	◒	N m	◐	N f	◐	N f	●	N f	●	N m
18	◐	N m	◐	N m	◐	N fb.	◐	N fb.	◐	N fb.	◐	N fb.	◐	NO. fb.
19	◒	O tfb.	◒	O tfb.	●	O tfb.	●	O tfb.	●	O tfb.	●	O tfb.	●	O tfb.
20	●	O fb.	●	O fb.	●	O fb.	●	O fb.	●	NO. tfb.	●	NO. tfb.	●	NO. tfb.
21	●	SO. fb.	◐	SO. fb.	●	SO. tfb.	●	SO. tfb.	●	O tfb.	◐	NE. tfb.	◐	C
22	◐	O fb.	◐	O fb.	◐	O fb.	◐	O fb.	◒	NE. fb	◒	NE. fb.	◒	NE. fb.
23	●	O fb.	●	N fb.	◒	N fb.	◐	N tfb.	●	N fb.	●	N fb.	◐	N tfb.
24	Cm.	O m	◒	O m	◒	O m	◒	O m	◒	O m	◒	O m	◒	O fb.
25	◒	O fb.	◒	O fb.	◒	O m	◒	O m	◒	O m	○	O m	◒	O fb.
26	◐	NO. tfb.	◐	NO. tfb.	◒	NO. tfb.	◒	NO. tfb.	◒	C	◒	C	◒	C
27	●	SE. f	◐	SE. f	●	SE. f	● Pl.	SE. f	●	SE. m	● Pl.	S m	● Pl.	S m
28	◐	S m	◐	S f	●	S f	◐	SO. m	◐	S m	◒	S m	◐	S fb.
29	◐	O fb.	◐	O m	◐	O m	◐	O fb.	◒	NO. fb.	◐	NO. fb.	◐	O tfb.
30	◐	O m	◐	O m	◐	O fb.	◐	O fb.	◐	O fb.	◐	O fb.	◐	O fb.
31	◐	SO. m	◐	SO. m	◐	SO. m	◐	SO. m	◐	O fb.	◐	O fb.	◐	NO. fb.

JUIN.

Date.	0h		1h		2h		3h		4h		5h		6h	
	État du ciel	Vents.	État du ciel	Vents.	État du ciel	Vents.	État du ciel	Vents.	État du ciel	Vents.	État du ciel	Vents.	État du ciel	Vents.
1	◐	O fb.	◐	SO. fb.	◐	S tfb.	●	S tfb.	●	S tfb.	● Pl.	S fb.	● Pl.	S tfb.
2	●	SO. f	●	SO. f	●	SO. f	●	SO. f	●	SO. f	●	SO. f	◐	SO. f
3	○	O fb.	○	O fb.	○	O fb.	◒	O tfb.	◒	O tfb.	◒	SE. tfb.	◒	SE. tfb
4	◐	S m	◐	S m	◐	S m	◐	S m	◐	S m	◐	S m	◐	S m
5	◐	O tfb.	●	N fb.	●	N m	●	N m	●	N m	●	N m	● Pl.	N m
6	●	NE. m	●	NE. m	◐	NE. m	◒	NE. m	○	NE. m	○	NE. m	○	NE. m
7	◐	NE. m	◐	NE. m	◐	NE. m	◐	NE. m	◒	NE. m	◒	NE. m	○	NE. m
8	Cm.	SE. fb.	●	SE. fb.	● Pl.	SE. m	●	SE. fb.	● Pl.	SE. fb.	◐	SE. fb.	●	NE. fb
9	◒	SE. fb.	◒	SE. m	◒	SE. m	◒	SE. m	◐	SE. m	◐	SE. fb.	◐	SE. fb.
10	◒	SO. fb.	◒	SO. fb.	◒	S tfb.	◐	S tfb.	◐	S tfb.	◐	S tfb.	◐	S tfb.
11	◐	SE. fb.	◐	S fb.	◐	S fb.	◐	S tfb.	● Pl.	O fb.	●	SO. tfb.	● Pl.	O tfb.
12	◐	O fb.	◐	O fb.	◐	O fb.	◐	O fb.	◐	O fb.	◐	O fb.	◐	O fb.
13	◐	NE. m	◐	NE. m	◐	NE. m	◐	NE. m	◐	NE. m	◒	NE. m	○	NE. m
14	◒	NE. t.f.	◒	NE. t.f.	○	NE. t.f.	○	NE. t.f.	○	NE. t.f.	○	NE. t.f.	○	NE. tfb
15	◒	NE. m	◒	NE. m	◐	NE. m	◐	NE. fb.	◐	N fb.	◐	N fb.	◒	N fb.
16	◐	O tfb.	◐ Pl.	O tfb.	●	O fb.	●	C	◐	NE. m	◐	NE. fb	◐	NE. fb
17	◐	O fb.	◐	O fb.	◐	O fb.	◒	O fb.	◒	O fb.	Cm	O m	○	O m
18	◒	NO. m	◒	NO. m	◐	NO. m	◐	NO. m	◐	NO. m	◐	NO. m	◐	NO. m
19	◐	NE. m	◐	NE. m	◐	NE. m	◐	NE. f	◐	NE. f	◐	NE. m	◐	NE. m
20	◐	NE. m	◐	NE. m	◒	NE. f	◒	NE. f	◒	NE. m	◒	N m	○	N m
21	◐	O fb.	◒	O fb.	◒	O fb.	○	O fb.	○	O fb.	○	O fb.	◒	O tfb
22	◐	S fb.	◐	S fb.	◐	S fb.	◐	S fb.	◒	S tfb.	◒	S tfb.	◒	SE. tfb
23	◐	S fb.	◐	S fb.	◐	S fb.	◐	S fb.	●	S tfb.	◐	S tfb.	◐	SE. fb.
24	●	NE. fb.	●	NE. fb.	●	NE. fb.	◐	NE. m	◐	NE. m	◐	NE. m	●	NE. m
25	◐	E m	◐	E m	◐	NE. m	◐	NE. m	◐	NE. m	◒	NE. m	◐	NE. m
26	●	SE. m	● Pl.	S m	◐	S m	●	S m	◐	O fb.	◐	O fb.	◐	O tfb
27	◐	S fb.	●	E fb.	●	SE. fb.	◐	SE. fb.	◐	SE. fb.	◐	E fb.	● Pl.	S fb.
28	◐	O fb.	Cm.	O fb.	◒	O m	◒	O m	◒	O fb.	◒	O fb.	◒	O tfb.
29	◒	O fb.	◒	O fb.	◒	O tfb.	◒	O tfb.	◒	O tfb.	◒	O tfb.	◐	C
30	◐	SE. m	◐	SE. m	◐	SE. m	◐	SE. m	◐	SE. m	◐	SE. fb.	◐	E fb.

Direction des vents. **MAI.** État du ciel, pluie et neige.

Date.	7h État du ciel	7h Vents.	8h État du ciel	8h Vents.	9h État du ciel	9h Vents.	10h État du ciel	10h Vents.	11h État du ciel	11h Vents.	12h État du ciel	12h Vents.	13h État du ciel	13h Vents.
1	◐	SO. f	◐	SO. f	◐	SO. f	◐	SO. f	◐	SO. f	●	SO. f	●	SO. f
2	◒	O m	◒	O m	◒	O m	◒	O f	◒	O f	●	O f	●	O f
3	◐	NO. m	◐	NO. m	● Ng.	NO. m	● Ng.	NO. m	● Ng.	NO. fb.	● Ng.	NO. fb.	● Ng.	NO. fb.
4	●	N m	◒	N m	○	NE. m	○	NE. m	○	NE. m	◒	NE. m	◒	N m
5	◐	N f	◐	N f	◐ Ng.	N f	● Ng.	N f	● Ng.	N f	● Ng.	N f	● Ng.	N f
6	●	NE. f	● Pl.	NE. f	◒ Pl.	NE. f	● Pl.	NE. f	◒ Pl.	NE. f	● Pl.	NE. tfb.	● Pl.	N tf.
7	◐	NE. f	◐	NE. f	◐	NE. f	◐	NE. tfb.	◐	NE. tf.	●	NE. f	◒	NE. f
8	●	N fb.	●	N fb.	◒	N fb.	●	N m	●	N m	●	N m	◒	N m
9	◐	N f	●	N f	◐	N f	◐	N f	◐	N f	◐	N f	◐	N f
10	●	N f	● Ng.	N f	◒	N f	●	N f	● Ng.	N f	● Ng.	N f	● Ng.	N f
11	●	NE. fb.	◐	C	◐	C	◐	C	◐	C	◐	C	◒	C
12	●	N fb.	●	N tfb.	●	N tfb.	●	N fb.	● Ng.	N fb.	● Ng.	N tfb.	●	N tfb.
13	●	N tfb.	●	NO. tfb.	●	NO. tfb.	● Ng.	NO. fb.	● Ng.	NO. fb.	● Ng.	NO. fb.	● Ng.	NO. fb.
14	●	O fb.	● Ng.	O fb.	● Ng.	O fb.	● Ng.	O fb.	● Ng.	O fb.	● Ng.	O fb.	● Ng.	O fb.
15	●	NE. fb.	◐	NE. fb.	◐	NE. fb.	◐	NE. tfb.	◐	NE. tfb.	◐	NE. fb.	◐	NE. fb.
16	◐	NE. fb.	●	NE. fb.	●	NE. fb.	◒	NE. fb.	◐	NE. fb.	◐	NE. fb.	◐	NE. fb.
17	●	N m	●	N fb.	◐	NO. tfb.	◐	NO. tfb.	●	C	●	C	◐	N tfb.
18	◐	NO. fb.	●	NO. tfb.	●	NO. tfb.	●	C	●	C	●	C	●	C
19	●	O tfb.	●	O tfb.	●	C	●	C	◐	C	● Pl.	C	●	O tfb.
20	●	NE. tfb.	●	NE. tfb.	●	NE. tfb.	●	NE. tfb.	●	NE. tfb.	●	C	●	C
21	◐	C	◐	C	◐	C	◐	C	◐	C	◐	C	●	C
22	◒	NE. fb.	◒	NE. fb.	○	NE. fb.	○	NE. fb.	○	NE. fb.	○	NE. fb.	○	NE. fb.
23	◐	N tfb.	◐	N tfb.	◐	C	◒	C	◒	C	◒	C	◒	C
24	◒	O fb.	◒	C	◐	C	◐	C	●	C	○	C	○	SO. tfb.
25	◒	SO. fb.	◒	SO. fb.	◒	S fb.	◒	S fb.	◒	S fb.	◒	S fb.	◒	S fb.
26	◐	C	◐	C	◒	C	◒	N tfb.	◒	S fb.	◒	S fb.	◒	S fb.
27	●	S fb.	◐	S fb.	◒	S fb.	◒	S fb.	◐	S fb.	◐	S fb.	◐	SE. fb.
28	◐	S fb.	●	S fb.	◐	C	●	C	● Pl.	S fb.	●	SE. fb.	●	SE. fb.
29	● Pl.	O fb.	◐	O fb.	◐	O fb.	◐	O fb.	◐	C	◐	C	●	C
30	◐	O tfb.	◐	SO. fb.	◒	S m	○	S m	○	S m	○	S m	○	S m
31	◐	NO. fb.	◐	SE. tfb.	◒	SE. tfb.	◒	S fb.	◒	S fb.	◒	S fb.	◒	S fb.

JUIN.

Date.	7h État du ciel	7h Vents.	8h État du ciel	8h Vents.	9h État du ciel	9h Vents.	10h État du ciel	10h Vents.	11h État du ciel	11h Vents.	12h État du ciel	12h Vents.	13h État du ciel	13h Vents.
1	● Pl.	E fb.	●	E m	●	E m	●	E m	◒	E m	● Pl.	E f	● Pl.	E f
2	◐	SO. m	◐	SO. m	◐	SO. fb.	◐	SO. fb.	○	SO. fb.	○	O m	○	O m
3	◒	SE. tfb.	◐	SE. tfb.	◐	SE. tfb.	◒	SE. fb.	○	SE. fb.	◒	SE. fb.	◐	SE. fb.
4	◐	SE. m	◐	SE. fb.	◐	SE. fb.	◐	SE. m	◐	SE. m	◐	SE. m	◐	C
5	◒ Pl.	N m	● Pl.	N m	●	N m	●	N m	●	N f	●	N f	●	N f
6	◐	NE. m	●	E m	●	E fb.	●	NE. fb.	●	NE. fb.	●	NE. fb.	●	NE. fb.
7	○	NE. m	◒	NE. m	◒	NE. m	◒	NE. m	◒	NE. m	◐	NE. m	◐	NE. fb.
8	●	E m	●	O tfb.	●	E fb.	●	SE. f	◐	SE. f	◐	SE. f	◐	S m
9	◐ Pl.	S m	◐	S m	◐	SO. fb.	◐	SO. fb.	◐	S fb.	◐	S fb.	●	O fb.
10	◐	E tfb.	◒	E tfb.	◒	E fb.	◒	E tfb.	○	E tfb.	○	E tfb.	◒	E tfb.
11	◐	O fb.	◐	O fb.	◒	O fb.	◒	O m	◒	O tfb.	Cr	O tfb.	Cr	SO. tfb.
12	◐	O fb.	◒	O fb.	◐	O fb.	◐	O fb.	◐	O fb.	◐	O fb.	◐	N tfb.
13	○	NE. m	◒	NE. m	◒	N f	◒	N f	○	N f	○	N tf.	○	N tf.
14	○	NE. f	○	NE. f	○	NE. f	○	NE. f	○	NE. f	○	NE. f	○	NE. m
15	○	N fb.	○	C	○	C	○	C	○	C	◒	C	●	O tfb.
16	●	NE. fb.	◐	NE. fb.	◐	NE. fb.	◐	NE. fb.	●	NE. fb.	●	NE. fb.	● Pl.	N fb.
17	○	O m	○	O m	◒	O m	○	O m	○	O fb.	○	O tfb.	○	O tfb.
18	◐	N m	◐	E fb.	◐	E tfb.	◐	E tfb.	◒	E tfb.	○	E tfb.	○	C
19	◐	NE. m	●	E fb.	●	NE. fb.	◐	NE. fb.	◐	NE. fb.	◐	NE. fb.	◐	NE. fb.
20	○	N fb.	○	N tfb.	○	N tfb.	○	C	○	C	○	C	○	C
21	◐	O tfb.	◐	O tfb.	◐	O tfb.	◐	O tfb.	◒	C	◒	C	◒	C
22	◒	SE. tfb.	◒	E tfb.	◒	E tfb.	◒	E tfb.	◒	E tfb.	◒	SE. fb.	◒	SE. fb.
23	●	SE. fb.	◐	SE. tfb.	◐	SE. tfb.	◐	C	◐	SE. fb.	◒	SE. tfb.	●	SE. tfb.
24	●	NE. fb.	●	NE. fb.	●	NE. m	●	NE. m	●	NE. fb.	●	NE. fb.	●	NE tfb.
25	◐	NE. m	◐	NE. m	◒	NE. m	◒	NE. m	○	NE. m	○	NE. fb.	○	NE. tfb.
26	◒	O tfb.	◒	C	○	C	○	C	○	C	◒	S tfb.	◒	SE. tfb.
27	● Pl.	S fb.	●	S tfb.	●	S tfb.	● Pl.	C	● Pl.	S tfb.	● Pl.	E fb.	●	S tfb.
28	○	O tfb.	○	O tfb.	◒	O tfb.	◐	O fb.	◒	SO. fb.	◒	SO. fb.	◒	SO. fb.
29	●	NO. tfb.	◐	C	◐	NO. tfb.	◐	N tfb.	◒	E m	◒	SE. m	◐	SE. fb.
30	● Pl.	S fb.	● Pl.	S fb.	●	E fb.	● Pl.	E fb.	●	E fb.	● Pl.	SE. fb.	●	SE. fb.

Direction des vents. **MAI.** **État du ciel, pluie et neige.**

Date.	14h		15h		16h		17h		18h		19h		20h	
	État du ciel	Vents.	État du ciel	Vents.	État du ciel	Vents.	État du ciel	Vents.	État du ciel	Vents.	État du ciel	Vents.	État du ciel	Vents.
1	●	O t.fb.	● Pl.	O t.fb.	● Pl.	O t.fb.	● Pl.	O f	◒	O fb.	◒	O f	◒	O f
2	●	O f	●	O f	●	O m	●	O fb.	◐	NO. fb.	◐	O m	◐	O m
3	●	NO. m	●	NO. m	● Ng.	N m	●	N m	●	N m	●	N m	●	N m
4	●	N f	●	N f	●	N m	◐	N m	◐	N m	●	N m	●	N m
5	● Ng.	N f	●	N f	●	N f	●	N m	●	N m	●	N m	●	N m
6	● Pl.	N f	● Pl.	N f	● Pl.	N f	● Pl.	N f	● Ng.	N f	● Pl.	N f	● Pl.	N m
7	●	NE. f	●	NE. f	●	NE. m	●	NE. m	●	NE. m	●	NE. m	●	NE. m
8	●	N m	●	N m	●	N m	●	N m	●	N m	●	N m	●	N f
9	●	N f	●	N f	●	N f	●	N f	●	N f	●	N f	●	N f
10	● Ng.	N f	● Ng.	N f	● Ng.	N f	● Ng.	N f	● Ng.	N f	● Ng.	N f	● Ng.	N f
11	◐	N t.fb.	◐	NO. t.fb.	●	NO. t.fb.	●	NO. t.fb.	●	NO. t.fb.	●	NO. t.fb.	● Ng.	NO. f
12	● Ng.	C	● Ng.	C	● Ng.	N t.fb.	● Ng.	N t.fb.	● Ng.	N m	● Ng.	N m	●	N m
13	● Ng.	NO. fb.	●	NO. fb.	◐	NO. fb.	◐	NO. fb.	●	NO. fb.	●	NO. fb.	●	NO. fb.
14	● Ng.	O fb.	● Ng.	O fb.	● Ng.	O fb.	● Ng.	O fb.	● Ng.	SE. fb.	● Ng.	SE. fb.	● Ng.	SE. m
15	◐	NE. t.fb.	◐	NE. t.fb.	◐	C	◐	NE. t.fb.	◐	NE. t.fb.	◐	NE. t.fb.	◐	NE. t.fb.
16	◐	N fb.	◐	N fb.	◐	N fb.	◒	N fb.	◐	N fb.	●	N fb.	● Ng.	N fb.
17	◐	N fb.	◐	N fb.	◐	N fb.	◐	N fb.	◐	N fb.	◐	N m	◐	N m
18	●	C	●	C	●	C	●	C	●	C	Br.	NO. t.fb.	Br.	SO. t.fb.
19	●	O t.fb.	●	C	●	C	●	C	●	C	●	O t.fb.	●	O t.fb
20	●	C	●	C	●	C	●	C	●	C	●	N t.fb.	●	C
21	◐	C	◐	C	◐	C	●	C	●	C	●	C	●	C
22	○	NE. fb.	○	NE. fb.	○	NE. fb.	○	N fb.	○	N fb.	◒	N fb.	◒	NE. fb.
23	○	C	○	C	○	C	○	N t.fb.	○	N t.fb.	◒	N t.fb.	◒	O t.fb.
24	○	SO t.fb.	○	SO. t.fb.	○	SO. t.fb.	○	SO. t.fb.	○	SO. m	○	O m	○	O m
25	◒	S fb.	◒	S fb.	◒	S t.fb.	◐	S t.fb.	◐	S t.fb.	◒	S t.fb.	◒	SE. fb.
26	◒	S fb.	◒	S fb.	◒	SE. fb.	◒	SE. t.fb.	○	SE. t.fb.	○	SE. fb.	○	SE. m
27	●	SE. m	●	SE. m	● Pl.	SE. m	●	SE. fb.	●	SE. fb.	●	SE. fb.	◐	S m
28	●	SE. fb.	●	SE. m	●	E m	●	S m	●	S m	● Pl.	SO. m	◐	O m
29	●	C	●	C	●	O t.fb.	●	O t.fb.	●	O t.fb.	●	O t.fb.	●	O fb.
30	○	S m	○	S m	○	S m	○	S m	○	S m	◐	S m	◐	S m
31	◒	S fb.	○	S fb.	○	S fb.	○	S m	◒	S m	◐	S m	◐	SO. m

JUIN.

1	● Pl.	E f	● Pl.	E f	● Pl.	E f	● Pl.	SE. m	● Pl.	SE. m	● Pl.	SE. m	● Pl.	SE. m
2	○	O m	○	SO. m	○	SO. m	○	SO. fb.	○	O fb.	○	O fb.	○	O fb.
3	◐	SE. fb.	◐	SE. fb.	◐	SE. fb.	◐	SE. fb.	◐	SE. fb.	◐	SE. fb.	◐	SE. fb.
4	●	S t.fb.	◐	S t.fb.	◐	SE. fb.	●	SE. fb.	● Pl.	SE. fb.	● Pl.	S fb.	● Pl.	SO. fb.
5	●	N f	●	N f	●	N m	●	NE. m	●	NE. m	●	NE. m	●	NE. m
6	●	NE. fb.	●	NE. fb.	Br.	NE. m	Br.	NE. m	●	NE. m	●	NE. m	●	E m
7	◐	NE. fb.	◐	NE. fb.	◐	NE. fb.	◐	NE. fb.	Br.	NE. fb.	○	NE. fb.	○	NE. fb.
8	◐	S m	◐	S fb.	C^r	SE. fb.	C^r	SE. fb.	◐	SE. m	◐	SE. m	◐	SE. m
9	◐	O fb.	◐	O fb.	◐	O fb.	◐	O fb.	◐	O fb.	◒	O fb.	◐	O fb.
10	○	E t.fb.	◐	E fb.	◐	E fb.	◐	E fb.	◐	SE. fb.	◐	SE. fb.	◐	SE. fb.
11	C^r	SO. t.fb.	C^r	SO. t.fb.	C^r	SO. t.fb.	C^r	SO. t.fb.	◒	SO. fb.	◐	SO. fb.	◐	SO. fb.
12	●	N t.fb.	●	N t.fb.	●	N t.fb.	◐	NE. fb.	◐	NE. fb.	◐	NE. fb.	◐	NE. fb.
13	○	N t.f.	○	N t.f.	○	N t.f.	○	N t.f.	◒	N t.f.	◒	N t.f.	◐	N t.f.
14	○	NE. m	○	NE. m	○	NE. m	○	NE. m	○	NE. m	○	NE. m	○	NE. m
15	◐	O fb.	◐	O fb.	◐	O t.fb.	●	S t.fb.	● Pl.	SO. fb.	◐	SO. fb.	◒	SO. fb.
16	◐	E fb.	◐	NE. t.fb.	◐	NE. fb.	◒	NE. fb.	◒	NE. fb.	◒	NE. fb.	◐	NE. t.fb.
17	◐	O fb.	◐	O fb.	◐	N fb.	◐	N m	●	NE. m	◐	N m	◐	N m
18	◒	C	◒	C	◒	SE. t.fb.	◒	SE. fb.	◒	SE. fb.	◒	E fb.	◐	SE. fb.
19	◐	NE. fb.	◐	NE. fb.	◐	NE. fb.	◒	NE. fb.	◒	NE. m	◐	NE. m	◒	NE. m
20	○	C	○	C	○	C	○	SO. fb.	○	SO. fb.	◐	SO. fb.	◐	SO. t.fb.
21	●	C	●	C	◒	SE. t.fb.	◒	SE. t.fb.	◒	SE. t.fb.	◒	SE. fb.	◒	SE. fb.
22	●	SE. fb.	●	SE. fb.	◒	SE. t.fb.	◒	SE. t.fb.	○	SE. fb.	◒	SE. fb.	◒	SE. fb.
23	◐	SE. t.fb.	●	SE. t.fb.	◐	E fb.	◐	E fb.	●	E fb.	● Pl.	E fb.	● Pl.	E m
24	●	E fb.	●	E fb.	◐	E fb.	◐	E fb.	◒	E fb.	◒	E fb.	◒	E fb.
25	●	C	◐	C	◐	C	◐	C	●	SE. t.fb.	◐	SE. t.fb.	●	S fb.
26	◒	SE. t.fb.	◒	SE. fb.	◒	SE. fb.	◒	SE. fb.	◒	SE. fb.	◒	SE. fb.	●	S fb.
27	◐	N t.fb.	●	N t.fb.	◐	N fb.	●	N fb.	●	N t.fb.	●	O fb.	● Pl.	O fb.
28	◒	O fb.	●	O fb.	◒	O fb.	◐	O fb.	◐	O fb.	◒	O fb.	●	O fb.
29	◐	SE. fb.	●	SE. fb.	◐	SE. fb.	◐	SE. fb.	◐	SE. fb.	◐	SE. m	●	SE. m
30	●	SE. fb.	●	SE. fb.	●	SE. fb.	●	SE. fb.	●	SE. fb.	●	SE. fb.	●	SE. fb.

Direction des vents. **MAI.** État du ciel, pluie et neige.

Date.	21h État du ciel	21h Vents.	22h État du ciel	22h Vents.	23h État du ciel	23h Vents.	Pluie. 8h mat.	Pluie. 8h soir.	Neige. 8h mat.	Neige. 8h soir.	Remarques.
1	⊖	O f	◐	O m	⊖	O m	0,175				Le 2, à 23h 35′, neige.
2	◐	O m	◐	O m	◐	NO. m					Le 27, à 14h 35′, tonnerre très fort.
3	●	N f	●	N f	●	N f			0,050	0,006	Le 28, à 1h 35′, et le 31, à 5h 40, pluie.
4	◐	N m	◐	N m	◐	N m					
5	●	N m	◐	N m	⊖	N m			0,013		
6	●	NE. m	●	NE. f	●	NE. f	0,350				
7	●	NE. m	●	N m	●	NE. m					
8	●	N f	●	N f	●	N f					
9	●	N f	◐	N f	◐	N f					
10	● Ng.	N f	●	N f	●	N m				0,063	
11	●	NO. fb.	●	NO. fb.	●	N m					
12	● Ng.	N fb.	●	N fb.	● Ng.	N fb.				0,006	
13	● Ng.	NO. fb.	● Ng.	SO. m	● Ng.	O m			0,013		
14	●	SE. m	●	SE. m	●	SE. m			0,138	0,006	
15	●	NE. tfb.	●	NE. tfb.	●	NE. tfb.					
16	◐	NE. fb.	●	NE. fb.	◐	NE. fb.					
17	◐	N m	◐	N m	◐	N m					
18	●	SO. tfb.	●	O tfb.	●	O tfb.					
19	● Ng.	O tfb.	●	O fb.	●	O fb.					
20	●	C	●	C	●	C					
21	●	NE. tfb.	⊖	NE. tfb.	◐	SO. fb.					
22	◐	N fb.	◐	N fb.	⊖	O fb.					
23	⊖	O fb.	Cm.	O fb.	Cm.	O fb.					
24	○	O m	⊖	O m	⊖	O m					
25	◐	S fb.	◐	SO. fb.	◐	NO. fb.					
26	○	SE. m	○	SE. f	Cm.	SE. f					
27	◐	S m	◐	S m	◐	S m		0,006			
28	◐	O m	◐	O fb.	◐	O fb.	0,063				
29	◐	NO fb.	◐	NO. fb.	◐	O fb.					
30	◐	S f	◐	S f	◐	S f					
31	◐	SO. m	◐	O fb.	◐	O fb.		0,006			

JUIN.

Date.	21h État du ciel	21h Vents.	22h État du ciel	22h Vents.	23h État du ciel	23h Vents.	Pluie. 8h mat.	Pluie. 8h soir.	Neige. 8h mat.	Neige. 8h soir.	Remarques.
1	● Pl.	SE. m	● Pl.	SO. f	●	SO. f	0,438	0,088			Le 1, à 3h 30′, quelques gouttes de pluie.
2	○	O fb.	Cm	O fb.	Cr	O fb.		0,238			
3	⊖	SE. fb.	◐	SE. fb.	◐	SE. fb.					Le 4, à 14h 55′, pluie.
4	◐	SO. fb.	◐	O fb.	◐	O fb.					Le 5, à 6h 50′, tonnerre.
5	●	NE. m	●	NE. m	●	NE. m	0,025	0,134			Le 8, à 2h 3′, tonnerre et éclairs.
6	●	E m	●	E m	●	NE. m					Le 9, à 6h 45′, tonnerre et arc-en-ciel.
7	⊖	SE. fb.	⊖	SE. fb.	Cm.	SE. fb.					Le 11, 4h 40′, pluie et à 6h 15′, deux arcs-en-ciel.
8	◐	SE. m	◐	SE. m	◐	SE. m		0,017			
9	◐	O fb.	◐	O tfb.	◐	NO. tfb.		0,025			Le 15, à 23h, tonnerre.
10	◐	SE. fb.	◐	SE. fb.	◐	SE. fb.					Le 16, à 0h, tonnerre, à 13h arc-en-ciel.
11	◐	O fb.	◐	O fb.	◐	O fb.		0,006			Le 20, à 13h, gelée blanche.
12	◐	NE. fb.	◐	NE. fb.	◐	NE. fb.					Le 23, 18h 15′ quelques gouttes de pluie et à 21h, pluie.
13	⊖	N t.f.	⊖	N t.f.	⊖	N t.f.					
14	○	NE. m	○	NE. m	Cr	NE. m					Le 24, à 6h 30′ quelques gouttes de pluie.
15	⊖	O fb.	⊖	O fb	⊖	O fb.	0,006				
16	◐	SO. fb.	◐	SO. fb.	◐	O fb.		0,006			Le 26, à 0h 35′, tonnerre et pluie.
17	⊖	NO. fb.	◐	NO. fb.	◐	NO. m					Le 30, à 4h 20′, pluie et tonnerre et à 5h 35′, arc-en-ciel.
18	◐	O fb.	◐	SE. fb.	◐	NE. m					
19	⊖	NE. m	⊖	NE. m	◐	N m					
20	◐	SO. fb.	◐	SO. fb.	◐	SO. fb.					
21	◐	SE. fb.	◐	SE. fb.	◐	S fb.					
22	⊖	SE. fb.	⊖	S fb.	◐	S fb.					
23	●	E m	● Pl.	E m	●	NE. fb.	0,038				
24	⊖	E m	●	E m	◐	E m		0,125			
25	◐	S m	●	S m	⊖	SE. fb.					
26	◐	S fb.	◐	S fb.	◐	S fb.		0,100			
27	●	O fb.	●	O fb.	●	O fb.	0,067	0,025			
28	◐	O fb.	◐	O fb.	◐	O fb.					
29	◐	SE. m	◐	SE. m	◐	SE. m					
30	● Pl.	SE. fb.	● Pl.	S m	●	S fb.	0,088	0,063			

Direction des vents. **JUILLET.** **État du ciel, pluie et neige.**

Date.	0h		1h		2h		3h		4h		5h		6h	
	État du ciel	Vents.	État du ciel	Vents.	État du ciel	Vents.	État du ciel	Vents.	État du ciel	Vents.	État du ciel	Vents.	État du ciel	Vents.
1	●	S t.fb.	● Pl.	SO. fb.	●	O fb.	●	O fb.	●	O m	●	O m	● Pl.	O m
2	●	C	●	NO. fb.	●	NO. fb.	●	SO. m	● Pl.	NO. fb.	● Pl.	NO. fb.	● Pl.	NE. fb.
3	●	NE. m	●	E m	●	E m	●	E m	●	E fb.	●	E fb.	●	E fb.
4	●	S m	●	SE. m	●	SE. m	●	SE. fb.	●	S fb.	●	S fb.	●	S fb
5	●	O fb.	●	O fb.	●	O fb.	●	O fb.	●	O fb.	●	O fb.	●	O t.fb.
6	●	O m	●	O m	●	O m	●	O m	●	O m	●	O m	●	O fb.
7	○	NO. fb.	○	NO. m	○	NO. m	○	NO. m	○	N m	○	N m	○	N m
8	●	NE. m	●	N m	●	N m	●	N fb.	●	N fb.	●	N t.fb.	●	N t.fb.
9	○	NE. m	○	NE. m	○	NE. m	○	NE. f	○	NE. f	○	N m	○	N m
10	○	N f	●	N f	●	N f	●	N f	○	N f	○	N f	○	N m
11	C^r	NE. m	C^r	NE. m	C^r	NE. m	C^r	NE. m	C^r	NE. m	C^r	NE. m	○	N fb.
12	○	N m	○	N m	○	N f	○	NE. f	○	N m	●	N m	●	N m
13	○	N m	○	N m	○	N m	○	N m	○	N m	○	N m	○	N fb.
14	● Pl.	N m	● Pl.	N m	● Pl.	N m	● Pl.	N m	● Pl.	N m	● Pl.	N m	● Pl.	NO. fb.
15	●	N t.fb.	● Pl.	N fb.	●	NO. fb.	●	NO. fb.	●	N fb.	●	N fb.	●	N t.fb.
16	●	NO. m	●	NO. fb.	●	O fb.	● Pl.	O f	●	O f	●	O f	●	O m
17	●	O f	●	O f	●	O f	●	O f	●	O f	●	O f	●	O f
18	●	O m	●	O m	●	O m	●	O m	●	SO. m	●	SO. m	●	SO. fb.
19	● Pl.	SE. m	●	S m	● Pl.	S m	●	S m	●	SO. m	●	SO. f	●	SO. f
20	●	O t.f.	●	O t.f.	●	O t.f.	●	O t.f.	●	O t.f.	○	O f	○	O f
21	●	O t.fb.	●	O t.fb.	●	NO. t.fb.	●	N fb.	●	N m	●	NE. m	●	NE. m
22	●	SO. f	●	O m	●	O m	●	O m	●	O fb.	●	O t.fb.	●	C
23	●	SO. m	●	NO. fb.	●	NO. fb.	●	NO. fb.	●	NO. t.fb.	●	NO. t.fb.	●	NO. t.fb.
24	● Pl.	SE. t.fb.	●	E t.fb.	●	N t.fb.	●	N t.fb.	●	SO. t.fb.	●	O t.fb.	●	O t.fb.
25	●	O m	●	O m	●	O m	●	O m	●	O m	●	O m	●	O fb.
26	●	NE. m	●	NE. m	●	NE. m	●	NE. m	●	NE. m	●	NE. m	●	NE. m
27	●	NE. f	●	NE. f	●	NE. m	●	NE. m	●	NE. m	● Pl.	NE. m	● Pl.	NE. m
28	●	O fb.	●	O fb.	●	O fb.	●	O fb.	●	N fb.	●	N fb.	●	N fb.
29	●	O m	●	O m	●	O m	●	O m	●	O m	●	O m	●	O m
30	●	SO. fb.	●	SO. fb.	●	O fb.	●	O fb.	●	O fb.	●	O fb.	●	O t.fb.
31	●	S m	●	O m	● Pl.	O m	●	O m	●	SO. fb.	●	SO. t.fb.	●	C

AOÛT.

Date.	0h		1h		2h		3h		4h		5h		6h	
	État du ciel	Vents.	État du ciel	Vents.	État du ciel	Vents.	État du ciel	Vents.	État du ciel	Vents.	État du ciel	Vents.	État du ciel	Vents.
1	● Pl.	S fb.	●	O fb.	●	NO. m	●	NO. fb.	● Pl.	NO. fb.	●	S fb.	●	S fb.
2	● Pl.	S m	● Pl.	O fb.	●	S fb.	● Pl.	S fb.	●	S fb.	●	S fb.	●	S fb.
3	●	O m	●	O m	○	O m	●	O fb.	●	O m	○	O fb.	○	O t.fb.
4	●	SE. fb.	●	SE. fb.	●	SE. fb.	●	SE. fb.	○	SE. fb.	○	SE. fb.	○	SE. t.fb.
5	●	SE. m	●	SE. m	●	SE. m	●	SE. m	●	SE. m	○	SE. m	○	SE. fb.
6	●	E t.f.	●	E f	●	SE. f	●	SE. m	●	SE. m	●	E fb.	●	E fb.
7	●	SE. m	●	SE. m	●	SE. m	●	SE. m	●	SE. m	●	SE. m	●	SE. fb.
8	●	NE. m	●	NE. m	○	NE. f	○	NE. f	○	N m	○	N m	○	N m
9	○	NE. m	○	NE. m	○	NE. m	○	NE. m	○	NE. m	○	NE. fb.	○	NE. fb.
10	○	N fb.	○	N fb.	○	N fb.	○	N m	○	NE. m	○	NE. m	●	N t.fb.
11	●	N fb.	●	N fb.	●	N fb.	●	N fb.	●	NE. fb.	●	NE. fb.	●	NE. fb.
12	●	N fb.	●	N m	●	O m	●	O m	●	O m	○	O fb.	○	N fb.
13	●	NO. t.fb.	●	NO. fb.	●	NO. fb.	● Pl.	NO. fb.	●	E fb.	●	E fb.	● Pl.	E fb.
14	●	N m	●	N m	●	N m	●	N fb.	●	N m	●	N m	●	N fb.
15	●	NE. m	●	NE. m	●	NE. m	●	NE. f	●	NE. f	○	NE. m	○	NE. m
16	●	N fb.	○	NE. fb.	○	NE. fb.	○	NE. fb.	○	NE. fb.	○	NE. fb.	○	NE. t.fb.
17	●	O m	●	O f	●	O f	●	O f	●	O m	●	O m	●	O m
18	●	O m	●	O m	●	O f	●	O f	●	O f	●	O f	●	O m
19	●	O m	● Pl.	O fb.	●	O m	●	O fb.	●	O fb.	●	O m	●	O m
20	●	O t.fb.	●	O t.fb.	●	O t.fb.	●	O t.fb.	●	O t.fb.	●	C	●	C
21	○	O t.fb.	○	O fb.	○	O fb.	○	SO. t.fb.	○	C	○	C	○	C
22	●	S t.fb	C^m	S t.fb.	C^m.	S t.fb.	C^m.	S t.fb.	●	C	●	C	●	C
23	●	S t.fb.	●	S t.fb.	●	S t.fb.	●	S t.fb.	●	C	●	C	●	C
24	●	SO. fb.	●	O fb.	●	O t.fb.	●	C	●	C	●	C	●	C
25	●	NO. fb.	●	SO. fb.	●	NO. m	●	NE. m	●	NE. m	●	NE. m	●	NE. m
26	○	NE. m	○	NE. m	○	NE. fb.	○	NE. fb.	○	NE. fb.	○	NE. fb.	●	NE. fb.
27	C^m.	O fb.	●	O fb.	●	O fb.	●	O fb.	●	O fb.	●	O t.fb.	●	O t.fb.
28	● Pl.	N t.fb.	●	N fb.	●	N fb.	●	N fb.	●	N fb.	●	N fb.	●	N fb.
29	●	SE. fb.	● Pl.	S fb.	●	S fb.	● Pl.	SE. fb.	●	SE. fb.	●	E fb.	● Pl.	E fb.
30	●	S m	●	S m	●	S fb.	● Pl.	S fb.	● Pl.	S fb.	●	S fb.	●	SE. fb.
31	●	S m	●	S m	●	S fb.	● Pl.	O f	●	O t.fb.	●	E t.fb.	●	S t.fb.

Direction des vents. **JUILLET.** État du ciel, pluie et neige.

Date.	7h		8h		9h		10h		11h		12h		13h	
	État du ciel	Vents.	État du ciel	Vents.	État du ciel	Vents.	État du ciel	Vents.	État du ciel	Vents.	État du ciel	Vents.	État du ciel	Vents.
1	● Pl.	O m	● Pl.	O fb.	●	O fb.	●	NO. t.fb.	●	O fb.	◐	O fb.	◐	C
2	●	NE. t.fb.	● Pl.	SE. t.fb.	● Pl.	E t.fb.	●	NE. t.f.	●	NE. f	●	NE. m	●	NE. m
3	◐	E fb.	◐	E fb.	●	E m	◐	E m	◒	E m	◐	E m	◐	E m
4	◐	S t.fb.	◐	S t.fb.	◐	SO. fb.	◐	SO. fb.	◐	SO. t.fb	◐	SO. t.fb.	◒	C
5	◐	O t.fb.	◐	C	◐	C	◐	NO. t.fb.	◐	C	◐	C	◐	C
6	◐	O fb.	◐	O fb.	◐	O t.fb.	○	O t.fb.	○	O t.fb.	◒	C	○	N fb.
7	○	N m	○	N fb.	◒	N m	◒	N m	◒	NE. m	◒	NE. m	◒	NE. m
8	◒	C	◒	C	◐	C	◐	C	◐	C	◒	C	●	C
9	○	N m	○	N fb.	○	N fb.	○	N fb.	○	N fb	○	N fb.	○	NE. fb.
10	○	N m	○	N m	○	N fb.	○	N fb.	◒	N fb.	◒	N m	◐	N m
11	○	N fb.	○	N fb.	○	N fb.	◐	N fb.	◐	N fb.	◐	N fb.	◐	N fb.
12	◒	N fb.	◒	N fb.	◒	N fb.	◒	N fb.	◐	N fb.	◒	N fb.	○	N fb.
13	○	N fb.	○	N t.fb.	○	C	○	C	○	NE. t.fb.	○	C	○	C
14	●	NO. fb.	●	N fb.	●	N m	● Pl.	N fb.	● Pl.	N fb	● Pl.	N m	●	N m
15	●	NO. t.fb.	●	NO. t.fb.	● Pl.	NO. t.fb.	● Pl.	NO. t.fb.	● Pl.	NO. t.fb.	●	NO. t.fb.	● Pl.	NO. t.fb.
16	◒	O m	○	O m	○	O m	○	O f	●	O f	●	O f	●	O f
17	◐	O f	◐	O m	◐	O m	◐	O m	◐	O m	●	O m	●	O m
18	◒	O m	◒	O m	◒	O m	○	O fb.	○	O fb.	○	SO. fb.	◒	SO. fb.
19	◐	SO. f	●	SO. f	●	S m	●	S f	●	S f	●	S f	◐	S f
20	○	O f	○	O m	○	O m	○	O m	○	O m	◒	SO. fb.	○	SO. fb.
21	●	NE. m	●	NE. m	● Pl.	NE. m	● Pl.	NE. fb.	● Pl.	NE. f	●	E m	●	E m
22	◐	NE. t.fb.	●	NE. fb.	●	SE. fb.	●	SE. fb.	◐	SE. fb.	◒	SE. fb.	◐	SE. t.fb.
23	●	S fb.	● Pl.	S fb.	●	S fb.	◐	SO. m	◐	SO. m	◐	SO. m	○	SO. m
24	◒	O t.fb.	◒	O t.fb.	○	O t.fb.	◒	S t.fb.	◒	S t.fb.	◒	S fb.	◒	S fb.
25	◐	O fb.	○	NO. t.fb.	○	NO. t.fb.	○	C	○	C	○	N fb.	○	N fb.
26	●	NE. m	●	NE. m	●	NE. m	● Pl.	NE. m	● Pl.	NE. m	● Pl.	NE. m	●	NE. fb.
27	●	NE. m	●	NE. m	●	NE. m	●	NE. m	● Pl.	NE. m	◒	NE. m	◒	NE. m
28	◐	N t.fb.	◐	C	●	C	●	C	●	C	●	C	●	C
29	●	O m	●	O m	●	O m	●	O m	●	O m	● Pl.	O m	● Pl.	O m
30	●	C	●	S fb.	●	SE. fb.	● Pl.	SE. t.fb.	●	SE. t.fb.	● Pl.	SE. t.fb.	● Pl.	SE. t.fb.
31	◐	C	◐ Pl.	S m	●	S fb.	●	SO. t.fb.	◒	S fb.	◐	S m	◒	S m

AOÛT.

1	◐	S fb.	◐	S fb.	● Pl.	S m	◐	S m	◐	S m	◐	S m	◐	S m
2	◐	S fb.	● Pl.	S fb.	●	S fb.	● Pl.	S fb.	●	S fb.	◐	S fb.	●	S m
3	◒	C	◒	C	○	C	○	C	○	C	○	C	○	C
4	○	SE. t.fb.	○	SE. fb.	○	SE. fb.	○	SE. fb.	○	SE. fb.	○	SE. m	○	SE. m
5	○	SE. fb.	◒	E fb.	○	E m	○	E m	○	E m	○	E m	○	E m
6	◒	E m	◒	E m	◒	E m	○	E m	○	E m	○	E m	○	E m
7	◒	E t.fb.	◒	NE. t.fb.	◒	NE. t.fb	◒	NE. t.fb.	◒	NE. t.fb.	◒	NE. fb.	◒	NE. fb.
8	○	N m	○	NE. m	○	NE. m	○	NE. m	○	NE. m	○	NE. m	○	NE. m
9	○	NE. fb.	○	NE. m	○	NE. m	○	NE. m	○	NE. fb.	○	NE. fb.	○	NE. t.fb.
10	◒	C	◒	C	○	C	○	C	◒	C	◒	C	◒	C
11	○	N fb.	◒	N fb.	○	N fb.	○	N t.fb.	○	N t.fb.	○	NE. fb.	○	N fb.
12	○	C	◒	C	◒	C	◒	C	◒	C	◒	C	◒	C
13	● Pl.	NE. t.fb.	●	NE. t.fb.	●	NE. t.fb.	●	NE. t.fb.	●	NE. t.fb.	●	C	●	NE. fb.
14	◐	N fb.	◐	N fb.	◒	N fb.	◐	N fb.	◐	N fb.	◐	N fb.	◒	N fb.
15	○	N m	○	N m	○	N m	○	N fb.	○	C	○	C	○	C
16	○	C	○	C	○	C	○	C	○	C	○	C	◒	C
17	◒	O m	◒	O fb.	◒	O t.fb.	○	C	○	C	◒	C	◐	O fb.
18	○	O fb.	◒	O fb.	○	O m	○	O m	○	O fb.	○	O t.fb.	○	C
19	●	O m	●	O m	●	O m	◐	O fb.	◐	O t.fb.	○	C	Br.	C
20	◒	C	○	C	○	C	○	C	○	C	○	C	○	C
21	○	C	○	C	○	SE. t.fb.	○	SE. fb.	○	SE. fb.	○	SE. fb.	○	SE. t.fb.
22	◒	C	◒	C	○	C	○	C	○	C	○	C	○	C
23	◒	S t.fb.	◒	S t.fb.	○	S t.fb	◒	S t.fb.	◒	S t.fb.	◒	S t.fb.	◒	C
24	◒	C	◒	C	○	C	○	C	○	C	○	C	○	C
25	◒	NE. m	○	NE. m	○	NE. m	○	NE. m	○	NE. m	○	NE. m	○	NE. m
26	◒	NE. t.fb.	◒	C	◒	C	◒	C	○	C	○	C	◒	C
27	◐	O t.fb.	◐	S t.fb.	◐	S t.fb.	● Pl.	S fb.	● Pl.	S m	◐	S fb.	◐	S fb.
28	●	NE. m	●	NE. m	◐	NE. m	◐	NE. fb.	◐	NE. fb.	◐	NE. fb.	◐	NE. fb.
29	●	E m	●	E m	●	E m	●	E m	●	E m	●	E m	●	E m
30	●	S m	◐	S m	◒	S m	◒	S m	◒	S m	◒	S m	◒	S m
31	● Pl.	S t.fb.	● Pl.	SE. t.fb.	● Pl.	SE. t.fb.	◐	SE. t.fb.	◐	SE. t.fb.	● Pl.	SE. t.fb.	◐	NE. t.fb.

Direction des vents. **JUILLET.** État du ciel, pluie et neige.

Date.	14h		15h		16h		17h		18h		19h		20h	
	État du ciel	Vents.	État du ciel	Vents.	État du ciel	Vents.	État du ciel	Vents.	État du ciel	Vents.	État du ciel	Vents.	État du ciel	Vents.
1	◐	C	◐	C	◐	C	◐	C	◐	O t.fb.	◑	NO. f	◐	NO. fb.
2	●	NE. m	● Pl.	NE. m	●	NE. m	◐	E m	●	E m	●	E m	◐	E m
3	◒	E fb.	◒	E fb.	◐	E fb.	◐	E fb.	◐	E fb.	◑	E m	◒	SE. m
4	◒	C	◐	C	◐	C	◐	C	◐	C	◐	C	◐	C
5	◐	C	◐	C	●	C	◐	C	◐	NO. t.fb.	◐	N fb.	●	N fb.
6	○	N fb.	◒	N fb.	◒	N fb.	○	N m	○	N m	○	NE. m	○	NO. fb.
7	◒	NE. m	◒	NE. m	◒	NE. m	◒	NE. m	◒	N m	◒	N m	○	NE. m
8	◐	C	◐	C	◐	N t.fb.	◐	NE. t.fb.	◒	NE. fb.	◒	NE. fb.	◒	NE. m
9	○	NE. fb.	○	NE. fb.	○	NE. fb.	○	NE. m	◒	NE. m	◒	NE. m	○	NE. f
10	◒	N m	◒	N m	◒	N fb.	○	N m	○	N f	○	N f	○	N f
11	◒	N fb.	○	N fb.	○	N fb.	○	N m	○	N m	○	N m	○	N m
12	○	N fb.	◒	N fb.	◒	N fb.	○	N fb.	○	N fb.	○	N fb.	○	N fb.
13	○	N t.fb.	○	N t.fb.	C[illegible]	N fb.	◒	N fb.	◒	N fb.	◒	N fb.	◒	N m
14	●	N m	◒	N fb.	●	N m	●	N m	●	N fb.	●	N fb.	●	N t.fb.
15	●	NO. fb.	○	O fb.	● Pl.	O fb.	●	O fb.	● Pl.	O fb.	● Pl.	O fb.	● Pl.	O fb.
16	◐	O f	●	O m	◐	O m	◐	O m	◐	O f	◐	O f	◐	O m
17	◐	O m	◒	O m	◒	O fb.	◐	O fb.	●	O fb.	◐	O fb.	◐	O m
18	◒	S fb.	◒	SE. fb.	●	SE. fb.	●	S fb.	●	S fb.	● Pl.	SE. fb.	◒	SE. fb.
19	◒	S f	◐	S f	◐	S f	●	SO. f	●	SO. f	●	SO. f	●	SO. f
20	○	O fb.	●	O t.fb.	◒	O fb.	◒	O fb.	○	O fb.	○	O t.fb.	◐	SO. t.fb.
21	●	SE. m	◒	S fb.	●	SO. m	●	SO. f	●	SO. f	●	SO. f	●	SO. f
22	●	SE. fb.	○	SE. t.fb.	◐	SE. t.fb.	◐	SE. t.fb.	◐	SE. t.fb.	◐	SE. t.fb.	●	SE. fb.
23	○	SO. m	●	SO. m	◐	SO. m	◒	SO. m	◐	SO. m	●	S m	●	S m
24	○	S fb.	●	S fb.	◒	S fb.	◒	S fb.	◒	SO. fb.	◐	SO. fb.	◐	SO. fb.
25	○	N fb.	◒	N fb.	◒	N m	◒	N m	◒	N fb.	◒	NE. m	◒	NE. m
26	● Pl.	NE. m	◒	NE. m	●	NE. m	●	NE. m	●	NE. m	●	NE. m	●	NE. m
27	●	E fb.	◒	E fb.	●	E fb.	●	E fb.	●	E t.fb.	●	E fb.	●	E fb.
28	●	C	●	NO. t.fb.	●	NO. t.fb.	●	NO. fb.	●	NO. fb.	●	NO. fb.	●	NO. fb.
29	◐	O m	◐	O m	◐	O m	◐	O m	◐	SO. fb.	●	SO. m	●	SO. m
30	●	SE. fb.	●	S fb.	● Pl.	S fb.	●	S fb.	● Pl.	S fb.	● Pl.	SE. fb.	●	S fb.
31	◒	S fb.	◐	S fb.	◐	S fb.	●	S fb.	◐	SE. fb.	● Pl.	SE. m	◐	S fb.

AOÛT.

1	●	S m	●	S m	●	S m	◐	S m	◐	S m	◐	S m	◐	S m
2	●	S m	●	S m	●	SO. m	●	SO. fb.	●	SO. fb.	●	SO. fb.	●	SO. fb.
3	○	C	○	C	○	C	○	C	○	SE. t.fb.	○	S t.fb.	○	S fb.
4	○	SE. m	○	SE. m	◒	SE. m	◒	SE. fb.	◒	SE. fb.	○	SE. fb.	○	SE. fb.
5	○	E m	○	E m	◒	E m	◐	E m	◐	E m	◐	E m	◐	E m
6	◐	E m	◐	E m	◐	E m	◐	E m	◐	E m	◐	E m	◒	E m
7	◒	E fb.	◒	E t.fb.	◒	E fb.	◐	NE. fb.	◐	NE. fb.	◒	NE. t.fb.	◒	NE. t.fb.
8	○	NE. m	○	NE. fb.	○	NE. fb.	○	NE. m	○	NE. fb.	○	NE. fb.	○	NE. fb.
9	○	NE. t.fb.	○	NE. t.fb.	○	NE. t.fb.	○	NE. t.fb.	○	NE. t.fb.	○	NE. t.fb.	○	N t.fb.
10	◐	C	◐	C	◐	C	◒	N t.fb.	◒	NE. fb.	◒	NE. fb.	◐	N fb.
11	○	NE. fb.	○	NE. fb.	○	NE. fb.	○	NE. fb.	○	NE. fb.	○	NE. fb.	◒	NE. fb.
12	○	C	◒	C	◐	C	●	N t.fb.	● Pl.	N t.fb.	●	C	● Pl.	NE. t.fb.
13	●	NE. fb.	●	NE. fb.	◐	NE. fb.	◐	NE. fb.	◐	NE. m	◐	NE. m	◐	NE. m
14	◒	N m	◒	N m	◐	N m	◐	N m	◐	NE. m	◐	NE. m	◐	NE. m
15	○	C	○	N t.fb.	○	N t.fb.	○	N t.fb.	○	N t.fb.	○	N t.fb.	◐	N t.fb.
16	◒	C	◒	C	Br.	C	Br.	C	○	O t.fb.	○	O t.fb.	○	O fb.
17	◐	O fb.	◐	O fb.	◐	O t.fb.	●	O fb.	◐	O fb.	◐	O fb.	◒	O fb.
18	Br.	C	Br.	C	Br.	C	Br.	C	Br.	C	◒	C	○	O t.fb.
19	Br.	C	Br.	C	Br.	C	Br.	C	Br.	C	◒	C	○	O t.fb.
20	◐	C	◐	C	◒	C	◒	C	◒	C	◒	C	◒	NO. t.fb.
21	○	SE. t.fb.	○	SE. t.fb.	○	SE. t.fb.	○	C	○	C	○	SE. t.fb.	○	S t.fb.
22	○	C	○	C	○	C	○	C	○	C	○	S t.fb.	○	S t.fb.
23	○	C	○	C	◒	C	◒	C	◐	C	◐	C	◐	C
24	○	C	○	C	○	C	◐	C	◐	C	Br.	NO. t.fb.	◐	NO. fb.
25	○	NE. fb.	○	NE. fb.	○	NE. fb.	○	NE. fb.	○	NE. fb.	○	NE. fb.	◒	NE. fb.
26	◒	C	○	C	○	C	○	C	○	C	○	C	○	C
27	◐	O fb.	◐	NO. t.fb.	◐	N fb.	◐	N t.fb.	◐	N t.fb.	◐	N fb.	●	E t.fb.
28	●	SE. t.fb.	Br.	C	Br.	SE. t.fb.	●	SE. fb.	●	SE. fb.	●	SE. fb.	● Pl.	SE. t.fb.
29	●	E m	●	E m	Br.	E m	Br.	E m	Br.	E m	●	E m	●	SE. fb.
30	○	S m	○	NO. m	○	NO. m	○	NO. fb.	○	NO. t.fb.	○	S fb.	◒	SO. m
31	◐	NE. m	◐	S t.fb.	◐	S t.fb.	◐	O m	◐	O fb.	◐	SO. fb.	◐	SO. fb.

Direction des vents. **JUILLET.** État du ciel, pluie et neige.

Date.	21h État du ciel	21h Vents.	22h État du ciel	22h Vents.	23h État du ciel	23h Vents.	Pluie. 8h mat.	Pluie. 8h soir.	Neige. 8h mat.	Neige. 8h soir.	Remarques.
1	●	NO. fb.	● Pl.	NO. fb.	● Pl.	NO. tfb.	0,025	0,700			Le 2, à 2h 27′, tonnerre, à 3h 28′, grande pluie, à 4h, 5h et 6h, orage.
2	◐	E fb.	◐	NE. fb.	◐	NE. m	0,100	0,475			Le 15, à 0h 35′, petite pluie.
3	⊜	SE. m	⊜	SE. m	⊜	SE. m					Le 16, à 2h 37′, tonnerre et éclairs.
4	◐	O tfb.	◐	O tfb.	◐	O tfb.					Le 26, à 9h 20′, pluie.
5	●	NO. tfb.	◐	NO. fb.	◐	O m					Le 30, à 9h 40′, petite pluie et à 15h 40′, deux arcs-en-ciel.
6	○	NO. fb.	○	NO. fb.	○	N fb.					
7	⊜	NE. m	⊜	NE. m	⊜	NE. m					
8	○	NE. m	○	NE. m	○	NE. m					
9	○	NE. f	○	NE. f	○	NE. f					
10	○	N f	○	NE. f	○	NE. fb.					
11	○	N m	○	N m	○	N f					
12	○	N fb.	○	N fb.	○	N fb.					
13	⊜	N m	⊜	N m	⊜	NE. f					
14	●	N t.f.	●	N tfb.	●	N tfb.	0,025	0,125			
15	● Pl.	O fb.	●	NO. fb.	●	NO. fb.	0,150	0,013			
16	◐	O m	◐	O f	◐	O f					
17	◐	O m	◐	O f	◐	O f					
18	● Pl.	SE. m	● Pl.	SE. m	● Pl.	SE. m					
19	◐	SO. f	◐	SO. f	◐	SO. t.f.					
20	◐	SO. tfb.	◐	O tfb.	◐	O tfb.					
21	◐	SO. f	◐	SO. f	◐	SO. f	0,400				
22	●	SE. fb.	●	S fb.	●	S m					
23	● Pl.	S fb.	● Pl.	S fb.	● Pl.	SE. tfb.					
24	◐	SO. fb.	◐	SO. fb.	◐	O fb.		0,188			
25	⊜	N m	⊜	NE. m	◐	NE. m					
26	◐	NE. m	◐	NE. f	◐	NE. f	0,063				
27	●	SE. fb.	●	SE. fb.	◐	SO. fb.	0,100	0,063			
28	●	O m	●	O m	●	O m					
29	●	SO. fb.	●	SO. m	●	SO. m					
30	◐	S m	◐ Pl.	S m	◐	S m	0,225				
31	◐	S fb.	◐	S m	◐	S m	0,175				

AOÛT.

Date.	21h État du ciel	21h Vents.	22h État du ciel	22h Vents.	23h État du ciel	23h Vents.	Pluie. 8h mat.	Pluie. 8h soir.	Neige. 8h mat.	Neige. 8h soir.	Remarques.
1	◐	S m	◐	S m	◐ Pl.	S m		0,188			Le 1, à 3h 25′, et à 22h 30′, pluie.
2	●	SO. fb.	◐	SO. fb.	●	SO. fb.	0,006	0,213			Le 2, à 6h 25′, arc-en-ciel.
3	○	S fb.	⊜	S m	⊜	S m					Le 10, à 20h 20′, pluie.
4	⊜	SE. fb.	⊜	SE. fb.	◐	SE. m					Le 13, à 2h 23′, pluie et à 15h, deux arcs-en-ciel.
5	◐	E m	◐	E f	◐	E f					
6	⊜	E m	⊜	E f	◐	E f					Le 18, à 2h 35′, tonnerre.
7	○	NE. fb.	⊜	E m	⊜	E m					Le 24, à 0h 10′, quelques gouttes de pluie.
8	○	NE. fb.	○	NE. fb.	○	NE. m					
9	○	SE. tfb.	○	N fb.	○	N fb.					Le 25, à 0h 50′, tonnerre.
10	◐	N tfb.	◐	E fb.	◐	NE. fb.					Le 27, à 8h 40′, tonnerre et éclairs.
11	⊜	NE. fb.	⊜	NE. fb.	⊜	N fb.		0,025			Le 29, à 5h, arc-en-ciel.
12	● Pl.	NE. fb.	◐	SE. tfb.	◐	O tfb.	0,213				Le 30, à 9h 50′, tonnerre et éclairs.
13	●	NE. m	●	N m	●	N m		0,150			Le 31, à 4h, arc-en-ciel, à 5h 40′, et à 6h 35′, 7h, 8h, 9h, 10h et 11h, tonnerre et à 12h 25′, pluie.
14	⊜	NE. m	⊜	NE. m	⊜	NE. m					
15	◐	N fb.	◐	N fb.	⊜	N fb.					
16	◐	O fb.	◐	O m	⊜	O m					
17	⊜	O fb.	⊜	O fb.	⊜	O m					
18	○	O tfb.	⊜	O tfb.	⊜	O tfb.					
19	○	O tfb.	⊜	O tfb.	⊜	O tfb.					
20	○	NO. tfb.	○	O fb.	⊜	O fb.					
21	⊜	S tfb.	◐	S tfb.	⊜	S tfb.					
22	○	S tfb.	◐	S tfb.	◐	S fb.					
23	⊜	C	⊜	SE. tfb.	⊜	S tfb.					
24	⊜	N fb.	○	N fb.	Cm.	N fb.					
25	○	NE. fb.	○	NE. fb.	○	NE. m					
26	◐	O fb.	◐	O fb.	⊜	O fb.					
27	◐	E tfb.	●	E tfb.	●	N tfb.	0,100				
28	● Pl.	SE. fb.	●	SE. fb.	●	SE. fb.	0,013				
29	●	SE. fb.	●	S fb.	●	S fb.		0,625			
30	●	SO. m	●	SO. m	●	SO. m		0,084			
31	◐	SO. fb.	◐	SO. fb.	●	S m	0,067	0,113			

Direction des vents. **SEPTEMBRE.** **État du ciel, pluie et neige.**

Date.	0h		1h		2h		3h		4h		5h		6h	
	État du ciel.	Vents.	État du ciel.	Vents.	État du ciel.	Vents.	État du ciel.	Vents.	État du ciel.	Vents.	État du ciel.	Vents.	État du ciel.	Vents.
1	●	O m	●	S fb.	●	SE. fb.	● Pl.	SE. fb.	●	S fb.	●	S fb.	●	SE. fb.
2	●	N m	●	N m	●	N m	●	NO. m	●	NO. m	●	NO. m	●	NO. fb.
3	● Pl.	N fb.	● Pl.	NO. fb.	●	NO. fb.	●	C	● Pl.	C	●	C	●	C
4	●	SE. fb.	●	S m	● Pl.	S fb.	●	SE. fb.	●	SE. fb.	● Pl.	SE. fb.	●	E fb.
5	●	E fb.	●	E fb.	● Pl.	E m	●	E fb.	●	NE. fb.	●	NE. m	●	NE. m
6	● Pl.	NE. m	●	NE. m	●	NE. m	●	NE. m	●	NE. m	●	NE. m	●	NE. m
7	●	O m	● Pl.	NO. fb.	● Pl.	NO. fb.	● Pl.	NO. fb.	● Pl.	O m	●	O m	●	O m
8	●	O m	●	O m	●	O m	●	O m	●	O m	●	O m	●	O m
9	●	O m	● Pl.	NO. m	●	NO. m	●	NO. m	●	O fb.	●	NO. fb.	●	NO. tfb.
10	●	N f	●	N f	●	N f	●	N f	●	N f	●	N m	●	NO. fb.
11	●	N f	●	N f	●	N f	●	N m	●	N f	●	N m	●	NO. fb.
12	●	N m	●	N m	●	N m	●	N fb.	○	N fb.	○	NE. tfb.	○	N tfb.
13	●	O fb.	●	O tfb.	●	O fb.	●	N fb.	●	N tfb.	●	NE. tfb.	●	NE. tfb.
14	●	O fb.	●	O m	○	O m	●	O m	●	O fb.	●	O tfb.	●	O tfb.
15	●	O fb.	●	O m	●	O m	●	O m	●	O fb.	●	O tfb.	●	C
16	●	O fb.	○	O fb.	○	O tfb.	○	O tfb.	○	O tfb.	●	O tfb.	●	O tfb.
17	○	O tfb.	○	O tfb.	○	O tfb.	○	O tfb.	○	O tfb.	C[illegible]	O tfb.	○	O tfb.
18	●	SO. fb.	●	O fb.	●	O fb.	●	O fb.	●	O fb.	●	O fb.	●	O fb.
19	●	O fb.	●	O fb.	●	O fb.	●	O fb.	●	O tfb.	●	O tfb.	○	O tfb.
20	●	O fb.	●	O fb.	●	O fb.	●	O fb.	●	O tfb.	●	O tfb.	●	O tfb.
21	●	S fb.	●	S fb.	●	SE. fb.	●	SE. fb.	●	SE. fb.	●	SE. fb.	●	S tfb.
22	●	S fb.	●	SE. fb.	●	SE. fb.	●	SE. fb.	●	E fb.	●	SE. fb.	●	SE. fb.
23	●	O tfb.	●	O tfb.	●	O tfb.	●	O fb.	●	O fb.	●	C	●	C
24	●	SO. m	● Pl.	O m	●	O m	●	O m	●	O m	●	O m	●	NO. m
25	● Pl.	N fb.	● Pl.	N fb.	● Pl.	N fb.	● Pl.	NO. fb.	●	NO. fb.	●	NO. fb.	●	NO. m
26	●	NO. fb.	●	NO. tfb.	● Pl.	NO. tfb.	●	SE. fb.	●	SE. tfb.	●	SE. tfb.	●	SE. tfb.
27	●	SE. m	●	SE. m	● ▬	SE. m	●	SE. m	●	SE. m	● Pl.	SE. m	●	SE. m
28	●	NE. fb.	●	NE. fb.	●	NE. fb.	●	NE. fb.	●	NE. fb.	●	NE. tfb.	● Pl.	NE. tfb.
29	●	SE. fb.	●	SE. fb.	●	SE. fb.	●	SE. fb.	●	SE. fb.	● Pl.	SE. m	●	SE. fb.
30	●	S m	●	S fb.	●	S fb.	●	S fb.	●	S fb.	●	S fb.	●	SE. fb.

OCTOBRE.

1	● Pl.	N m	●	N m	● Pl.	NO. fb.	●	NO. fb.	●	NO. fb.	●	NO. fb.	●	NO. tfb.
2	●	O m	●	O m	●	SO. m	●	SO. fb.	●	SO. fb.	●	S fb.	●	S fb.
3	●	NO. fb.	●	NO. fb.	●	NO. tfb.	●	O tfb.	●	NE. fb.	●	NE. fb.	●	C
4	●	N fb.	●	O fb.	●	NO. fb.	●	N fb.	●	N tfb.	●	N tfb.	●	N tfb.
5	●	N fb.	●	NO. fb.	●	NO. fb.	●	NO. fb.	●	NO. fb.	●	NO. fb.	●	NO. fb.
6	●	NO. fb.	●	NO. m	●	NO. fb.	●	NO. fb.	●	NO. fb.	●	NO. fb.	●	NO. fb.
7	●	O fb.	●	O fb.	●	O fb.	●	O fb.	●	O tfb.	●	O tfb.	●	S fb.
8	●	S m	●	S m	●	S m	●	S m	●	S fb.	●	S fb.	●	S m
9	● Pl.	S m	●	S m	● Pl.	S m	● Pl.	O f	●	O f	●	O tf.	●	O tfb.
10	●	SE. m	●	SE. m	●	SE. m	● Pl.	SE. fb.	● Pl.	SE. fb.	● Pl.	SE. fb.	●	SE. tfb.
11	●	SO. f	●	SO. f	●	SO. f	●	SO. f	●	SO. f	●	S m	●	S m
12	●	SE. m	●	SE. m	●	SE. m	●	SE. m	● Pl.	SE. f	● Pl.	SE. f	● Pl.	SE. f
13	●	S t.f.	●	S t.f.	●	S f	●	S f	●	S f	●	S m	●	S m
14	●	S f	●	S f	●	S m	●	S m	●	S m	●	S m	● Pl.	S m
15	●	S m	●	S m	●	S m	●	S m	●	S m	●	S m	●	S m
16	●	S m	●	S fb.	●	S fb.	● Pl.	S fb.	●	S fb.	● Pl.	S fb.	●	S fb.
17	●	O tfb.	●	O tfb.	●	O tfb.	●	O tfb.	●	O tfb.	●	O tfb.	●	SE. tfb.
18	●	S fb.	● Pl.	SO. fb.	●	SO. fb.	●	SO. fb.	●	SO. fb.	●	SO. fb.	●	SO. fb.
19	●	NE. m	●	NE. m	●	NE. m	●	NE. f	●	NE. f	●	NE. f	● Pl.	NE. f
20	●	NO. fb.	●	NO. f	●	NO. f	●	NO. f	●	NO. f	●	NO. f	●	NO. f
21	●	NO. tfb.	●	C	●	S tfb.	●	S fb.	●	S fb.	●	S fb.	●	S fb.
22	●	SO. fb.	●	SO. fb.	●	SO. fb.	●	SO. fb.	●	SO. fb.	●	SO. fb.	●	SO. fb.
23	●	S m	●	S m	●	S m	●	S m	●	S m	●	S m	●	S f
24	●	S m	●	S m	●	S m	● Pl.	S m	● Pl.	S m	● Pl.	S m	●	S m
25	● Pl.	S fb.	● Pl.	S fb.	●	S m	●	S f	●	S f	●	S f	● Pl.	S f
26	●	S fb.	●	S tfb.	●	S fb.	●	S tfb.	●	S tfb.	●	S tfb.	●	S tfb.
27	●	SE. fb.	●	SE. m	●	SE. m	●	SE. m	●	SE. m	●	SE. m	●	SO. m
28	● Pl.	NE. fb.	● Pl.	NE. fb.	● Pl.	NE. fb.	● Pl.	NE. fb.	● Pl.	NE. fb.	● Pl.	NE. fb.	● Pl.	NE. fb.
29	●	NE. fb.	●	NE. fb.	●	NE. fb.	●	E fb.	●	E m	Br.	NE. m	●	E fb.
30	●	O fb.	●	O fb.	●	O tfb.	●	C	●	C	●	C	●	C
31	●	S fb.	●	S fb.	●	S fb.	●	S fb.	●	SE. fb.	●	SE. fb.	●	SE. fb.

Direction des vents. **SEPTEMBRE.** État du ciel, pluie et neige.

Date.	7h État du ciel	7h Vents.	8h État du ciel	8h Vents.	9h État du ciel	9h Vents.	10h État du ciel	10h Vents.	11h État du ciel	11h Vents.	12h État du ciel	12h Vents.	13h État du ciel	13h Vents.
1	●	SE. fb.	●	SE. fb.	● Pl.	SE. fb.	● Pl.	SE. fb.	● Pl.	SE. fb.	● Pl.	SE. fb.	● Pl.	C
2	●	NO. m	●	NO. m	●	NO. m	●	NO. m	● Pl.	NO. m	●	NO. m	● Pl.	NO. m
3	●	C	●	C	●	C	●	C	●	C	●	C	●	C
4	●	E fb.	●	E fb.	●	E fb.	●	E m	○	E m	○	NE. m	●	NE. m
5	●	NE. m	●	NE. m	●	NE. m	●	NE. m	●	NE. m	● Pl.	NE. m	● Pl.	NE. m
6	●	NE. m	● Pl.	NE. m	● Pl.	NE. fb.	● Pl.	NE. fb.	● Pl.	NE. fb.	● Pl.	NE. fb.	● Pl.	NE. fb.
7	●	O m	●	O m	●	O f	●	O f	●	O m	●	O m	●	O fb.
8	●	O fb.	●	O tfb.	●	O tfb.	●	O tfb	○	O tfb.	●	O tfb.	●	O tfb.
9	●	C	●	NO. m	●	NO. fb.	●	NO. fb.	●	NO. fb.	●	NO. fb.	●	NO. m
10	●	NO. m	●	NO. fb.	●	NO. m	●	NO. m	●	N m	●	N fb.	●	N fb.
11	●	NO. m	●	NO. fb.	●	NO. m	●	NO. m	●	N m	●	N fb.	●	N fb.
12	○	C	○	C	○	C	○	C	○	C	○	C	○	C
13	●	C	●	C	●	C	●	C	●	C	●	C	●	C
14	●	O tfb.	○	O tfb.	○	O tfb.	○	C	○	C	○	C	○	C
15	○	C	○	C	○	C	○	C	○	C	○	C	●	C
16	●	C	○	C	●	C	●	C	●	C	●	C	●	C
17	Br.	O tfb.	Br.	O tfb.	Br.	O tfb.	Br.	O tfb.	Br.	O tfb.	Br.	O tfb.	Br.	O tfb.
18	●	O fb.	●	O fb.	●	SO. fb.	●	SO. fb.	●	SO. fb.	●	SO. fb.	●	SO. fb.
19	○	O tfb.	○	O fb.	○	O fb.	○	O fb.	○	O fb.	○	O fb.	○	O fb.
20	●	E tfb.	●	O tfb.	●	C	●	C	●	C	○	C	○	C
21	●	S tfb.	●	S tfb.	●	S fb.	●	S fb.	●	S tfb.	●	C	●	C
22	●	SE. m	●	SE. fb.	●	SE. fb.	●	SE. fb.	●	SE. fb.	●	SE. fb.	○	SE. tfb.
23	○	C	○	C	●	SO. fb.	●	SO. fb.	●	SO. fb.	●	SE. fb.	●	SO. fb.
24	●	NO. fb.	●	NO. fb.	●	NO. tfb.	●	C	● Pl.	C	● Pl.	C	● Pl.	C
25	● Pl.	NO. m	●	NO. m	●	NO. m	○	NO. m	●	C	●	NO. m	●	O m
26	●	SE. tfb.	●	SE. tfb.	○	SE. tfb.	○	SE. tfb.	●	SE. tfb.	●	SE. fb.	●	SE. fb.
27	●	SE. m	●	SE. m	○	SE. m	○	SE. m	○	SE. m	○	SE. m	●	SE. m
28	● Pl.	N tfb.	●	N tfb.	●	C	○	C	●	C	●	C	●	C
29	●	SE. fb.	●	SE. fb.	●	SE. fb.	●	SE. tfb.	●	SE. tfb.	●	SE. tfb.	●	SE. tfb.
30	●	SE. fb.	●	SE. fb.	●	SE. fb.	●	SE. fb.	●	E fb.	●	E fb.	●	E fb.

OCTOBRE.

Date.	7h État du ciel	7h Vents.	8h État du ciel	8h Vents.	9h État du ciel	9h Vents.	10h État du ciel	10h Vents.	11h État du ciel	11h Vents.	12h État du ciel	12h Vents.	13h État du ciel	13h Vents.
1	●	NO. tfb.	●	NO. tfb.	●	NO. tfb.	●	NO. fb.	●	NO. fb.	●	NO. m	●	NO. m
2	●	S m	●	E m	●	NE. m	● Pl.	NE. m	● Pl.	NE. m	● Pl.	NE. m	● Pl.	NE. m
3	●	C	●	C	●	C	●	C	●	C	●	C	●	C
4	●	N fb.	●	N fb.	●	N tfb.	●	N tfb.	●	C	●	C	●	C
5	●	NO. fb.	●	NO. fb.	●	NO. fb.	●	NO. fb.	●	NO. fb.	●	NO. fb.	●	NO. fb.
6	○	NO. fb.	○	NO. fb.	●	NO. fb.	●	NO. fb.	●	NO. fb.	●	NO. fb.	●	NO. fb.
7	●	SE. fb.	●	SE. fb.	●	SE. fb.	●	SE. fb.	●	SE. m	●	SE. m	●	SE. m
8	●	S m	●	S m	●	S m	●	S m	●	S m	●	SE. fb.	●	SE. fb.
9	●	O t.f.	●	O tfb.	●	O t.f.	●	O t.f.	●	O t.f.	●	O t.f.	●	SO. f
10	● Pl.	SE. tfb.	● Pl.	SO. fb.	●	SO. fb.	●	SO. m	○	SO. m	○	SO. f	○	SO. f
11	●	S m	●	SO. m	●	SO. m	●	SO. m	●	SO. m	●	SO. m	●	S m
12	● Pl.	SE. tfb.	● Pl.	SE. t.f.	● Pl.	SE. t.f.	● Pl.	SE. t.f.	● Pl.	SE. t.f.	●	SE. t.f.	●	SE. t.f.
13	●	S m	●	S m	●	S fb.	● Pl.	S fb.	● Pl.	S fb.	●	S fb.	● Pl.	S fb.
14	●	S m	●	S fb.	●	S fb.	●	S fb.	●	S m	●	S m	●	S m
15	●	S m	●	S m	●	S fb.	●	SO. m	●	SO. m	●	SO. m	○	SO. f
16	●	S fb.	●	S fb.	●	S fb.	●	S fb.	●	S fb.	●	S fb.	●	S fb.
17	●	C	●	C	●	C	●	C	●	C	●	C	●	C
18	●	SO. fb.	●	SO. tfb.	●	C	●	C	●	C	●	C	●	C
19	● Pl.	NE. f	● Pl.	NE. t.f.	● Pl.	NE. t.f.	● Pl.	NE. t.f.	● Pl.	NE. t.f.	● Ng.	NE. t.f.	● Ng.	NE. t.f.
20	●	NO. f	●	NO. f	●	NO. m	●	NO. m	●	NO. m	●	NO. fb.	●	NO. fb.
21	●	S fb.	●	S fb.	●	S m	●	S m	●	S m	●	SO. m	●	SO. m
22	●	SO. fb.	●	SO. fb.	●	SO. m	● Pl.	SO. m	● Pl.	SO. m	● Pl.	SO. m	●	SO. m
23	●	S f	●	S f	●	S f	●	S f	●	S f	●	S f	●	S f
24	●	S m	●	S m	●	S m	●	S m	●	S m	●	S m	●	S m
25	● Pl.	S m	● Pl.	S m	● Pl.	S fb.	● Pl.	S fb.	● Pl.	S fb.	●	S fb.	●	S tfb.
26	●	S tfb.	●	S tfb.	●	S fb.	●	S fb.	●	SE. fb.	●	SE. fb.	●	SE. fb.
27	●	SO. m	●	SO. m	●	SO. m	○	SO. m	○	S m	○	S fb.	○	S fb.
28	● Pl.	NE. fb.	● Pl.	NE. fb.	● Pl.	NE. fb.	● Pl.	NE. fb.	● Pl.	NE. fb.	●	NE. fb.	● Pl.	NE. fb.
29	●	E tfb.	●	E tfb.	●	E tfb.	●	C	●	C	●	SE. fb.	●	SE. fb.
30	●	C	●	C	●	C	●	C	○	C	○	C	○	C
31	●	SE. fb.	●	SE. fb.	●	SE. fb.	●	SE. fb.	●	SE. fb.	●	SE. fb.	○	SE. fb.

Direction des vents. **SEPTEMBRE.** État du ciel, pluie et neige.

Date.	14h		15h		16h		17h		18h		19h		20h	
	État du ciel.	Vents.	État du ciel	Vents.	État du ciel	Vents.	État du ciel.	Vents.	État du ciel.	Vents.	État du ciel	Vents.	État du ciel	Vents.
1	● Pl.	N fb.	● Pl.	N fb.	● Pl.	NO. fb.	●	NO. fb.	●	N fb.	● Pl.	N m	●	N m
2	●	NO. m	●	NO. m	●	NO. m	●	NO. m	●	NO. m	●	NO. m	●	NO. m
3	●	S t.fb.	●	S t.fb.	●	S t.fb.	●	S fb.	●	S fb.	●	S t.fb.	●	S t.fb.
4	●	NE. m	●	NE. m	●	NE. m	●	NE. m	●	NE. m	●	NE. m	●	NE. m
5	●	NE. m	● Pl.	NE. f	● Pl.	NE. m	●	NE. m	●	NE. m	●	NE. m	●	NE. f
6	● Pl.	NO. fb.	●	NO. fb.	● Pl.	NO. fb.	● Pl.	NO. fb.	● Pl.	NO. t.fb.	● Pl.	NO. t.fb.	● Pl.	NO. t.fb.
7	●	O. fb.	●	O fb.	●	NO. fb.	●	NO. fb.	●	NO. m	●	O m	●	O m
8	○	C	○	C	○	C	●	C	●	NO. t.fb.	●	O t.fb.	●	SO. fb.
9	●	NO. m	●	NO. m	●	NO. m	●	NO. m	●	NO. m	●	NO. m	●	NO. m
10	●	NO. m	●	NO. m	●	NO. t.fb.	●	NO. fb.	●	NO. fb.	●	N m	●	N m
11	●	N fb.	●	N fb.	●	N fb.	●	NO. fb.	●	NO. fb.	●	N m	●	N m
12	○	C	○	C	○	C	○	C	○	C	○	C	C[m]	NO. t.fb.
13	●	C	●	NE. t.fb.	●	NE. t.fb.	●	NO. fb.	●	O fb.	●	O fb.	●	O fb.
14	●	C	●	C	●	C	●	C	●	C	○	O t.fb.	○	O fb.
15	●	C	●	C	●	C	○	C	●	O t.fb.	●	O t.fb.	●	O t.fb.
16	●	C	●	C	●	C	●	C	●	O t.fb.	●	O t.fb.	Br.	O t.fb.
17	Br.	O t.fb.	Br.	O t.fb.	Br.	O t.fb.	Br.	SO. t.fb.	Br.	SO. fb.	Br.	SO. fb.	Br.	O fb.
18	●	SO. fb.	●	SO. fb.	●	SO fb.	Br.	S fb.	Br.	S t.fb.	○	SE. t.fb.	●	SE. t.fb.
19	○	O fb.	○	S t.fb.	○	S t.fb.	●	S fb.	●	SO. fb.	●	SO. fb.	●	SO. fb.
20	Br.	C	Br.	C	Br.	SO. t.fb.	Br.	SO. t.fb.	Br.	SO. t.fb.	Br.	SE. t.fb.	Br.	SE. t.fb.
21	●	C	●	C	●	SE. t.fb.	●	SE. fb.	●	SE. fb.	●	SE. fb.	●	SE. m
22	○	SE. t.fb.	●	SE. t.fb.	●	SE. t.fb.	○	SE. t.fb.	●	SE. t.fb.	●	SE. t.fb.	●	SE. fb.
23	●	SO. m	●	SO. m	●	SO. m	●	SO. m	●	SO. m	●	SO. m	●	SO. m
24	● Pl.	C	● Pl.	NO. fb.	● Pl.	NO. fb.	●	N fb.	● Pl.	NE. fb.	● Pl.	NE. fb.	● Pl.	NE. fb.
25	●	O m	○	O fb.	●	O fb.	●	SO. m	●	SO m	●	SO. m	●	SO. fb.
26	●	SE. m	●	SE. m	●	SE. m	●	SE. m	●	SE. m	●	SE. m	●	SE. m
27	○	E m	●	E m	●	E m	●	NE. fb.	●	NE. fb.	●	NE. fb.	●	NO. fb.
28	●	C	●	C	●	C	●	C	○	C	Br.	C	●	SE. t.fb.
29	●	SE. fb.	● Pl.	SE. fb.	●	SE. fb.	●	SE. t.fb.	○	SE. t.fb.	○	SE. t.fb.	●	S fb.
30	●	E fb.	●	E fb.	● Pl.	E fb.	● Pl.	E fb.	● Pl.	E fb.	● Pl.	NE. fb.	● Pl.	NE. fb.

OCTOBRE.

1	●	NO. m	●	NO. m	●	NO. f	●	NO. m	●	NO. m	●	NO. m	●	NO. fb.
2	● Pl.	NE. m	●	NE. m	●	N fb.	●	N fb.	●	N fb.	●	N fb.	●	N fb.
3	●	C	●	C	●	C	●	C	●	C	●	NE. t.fb.	●	N t.fb.
4	●	N t.fb.	●	N fb.	●	N fb.	●	N t.fb.	●	NO. fb.	●	NO. fb.	●	NO. fb.
5	●	NO. fb.	●	NO. fb.	●	NO. fb.	●	NO. fb.	●	NO. fb.	●	NO. fb.	●	NO. fb.
6	○	NO. fb.	○	NO. fb.	○	NO. fb.	○	NO. t.fb.	○	NO. t.fb.	○	NO. t.fb.	●	NO. t.fb.
7	●	SE. m	● Pl.	E m	● Pl.	E m	● Pl.	E m	● Pl.	SE. m	● Pl.	SE. m	● Pl.	SE. m
8	●	SE. m	●	SE. m	●	SE. m	● Pl.	SE. m	● Pl.	SE. m	●	SE. m	● Pl.	SE. m
9	○	SO. f	●	SO. f	○	SO. f	○	S f	○	S m	○	SE. fb.	●	SE. fb.
10	○	SO. f	●	SO. f	○	SO. f	○	SO. f	○	SO. f	○	SO. f	○	SO. f
11	●	S m	●	S m	●	SO. fb.	●	S fb.	●	S m	○	S m	●	S m
12	● Pl.	SE. t.fb.	● Pl.	SE. t.fb.	● Pl.	SE. f	●	SE. f	●	SE. f	●	S t.f.	● Pl.	S t.f.
13	●	S fb.	● Pl.	S m	●	E m	●	S m	●	S m	●	S m	●	S m
14	●	S m	●	S m	●	SE. m	●	SE. m	●	SE. m	●	SE. m	●	SE. m
15	○	SO. f	●	SO. m	●	S m	●	S fb.	●	S m	●	S m	● Pl.	S m
16	●	S fb.	●	S fb.	●	S fb.	●	S fb.	●	S fb.	●	S fb.	●	S t.fb.
17	●	C	●	SE. t.fb.	●	SE. t.fb.	●	SE. fb.	●	S m	●	S m	●	S f
18	●	NE. t.fb.	●	NE. fb.	●	NE. fb.	●	NE. fb.	●	NE. fb.	●	NE. fb.	●	NE. fb.
19	● Ng.	NE. t.fb.	● Ng.	N f	● Ng.	N f	● Ng.	NO. f	● Ng.	NO. f	● Ng.	NO. f	● Ng.	NO. f
20	●	NO. m	●	NO. m	●	NO. m	●	NO. fb.	●	NO. fb.	●	NO. fb.	●	NO. fb.
21	●	SO. m	●	SO. m	●	SO. m	●	SO. fb.	●	SO. fb.	Br.	SO. fb.	●	SO. m
22	●	SO. m	●	SO. m	●	SO. m	●	SO. m	●	SO. m	●	S m	●	S fb.
23	●	S f	●	S f	●	S f	●	S m	●	S m	●	S m	●	SE. m
24	●	S m	●	S f	●	S f	●	S f	●	S f	●	S f	●	S f
25	● Pl.	C	● Pl.	C	● Pl.	C	● Pl.	C	● Pl.	C	Br.	SE. t.fb.	Br.	SE. t.fb.
26	●	SE. m	●	SE. m	●	SE. m	●	SE. m	●	SE. m	●	SE. m	●	SE. m
27	●	S fb.	●	S t.fb.	●	C	●	SO. t.fb.	●	C	●	C	Br.	C
28	● Pl.	NE. fb.	●	NE. fb.	●	NE. fb.	●	NE. fb.	●	NE. fb.	●	NE. fb.	●	NE. fb.
29	● Pl.	SE. fb.	● Pl.	SE. fb.	● Pl.	SE. fb.	● Pl.	O m	●	O m	●	O fb.	●	O fb.
30	●	C	●	C	○	C	●	C	●	C	●	C	●	C
31	○	SE. fb.	●	SE. fb.	○	S fb.	●	S fb.	●	S fb.	●	S fb.	●	S fb.

Direction des vents. **SEPTEMBRE.** État du ciel, pluie et neige.

Date.	21h État du ciel	21h Vents.	22h État du ciel	22h Vents.	23h État du ciel	23h Vents.	Pluie. 8h mat.	Pluie. 8h soir.	Neige. 8h mat.	Neige. 8h soir.	Remarques.
1	● Pl.	N m	● Pl.	N fb.	●	N fb.	0,313	0,063			Le 1, à 0h 10′, petite pluie.
2	●	NO. fb.	● Pl.	N fb.	● Pl.	N m	0,125	0,125			Le 3, à 3h 45′, deux arcs-en-ciel.
3	●	S tfb.	●	S tfb.	●	S fb.		0,113			Le 5, à 1h 45′, pluie.
4	●	NE. m	●	E fb.	●	E fb.		0,063			Le 6, à 4h 11′, quelques gouttes de pluie.
5	●	NE. f	●	NE. f	● Pl.	NE. m	0,150				Le 8, à 8h 25′, paraséléne.
6	● Pl.	NO. tfb.	● Pl.	NO. fb.	●	NO. m	0,450	0,117			Le 9, à 3h 15′, pluie, 4h 10′, arc-en-ciel, à 21h 50′, petite pluie et à 22h 45′, grêle.
7	●	O m	●	O m	●	O m		0,138			Le 15, à 9h, brouillard.
8	●	O m	●	O m	●	O m					Le 24, à 0h 20′, pluie.
9	●	NO. m	●	NO. f	●	NO. fb.					Le 25, à 23h, grêle.
10	●	N m	●	N m	●	N m					Le 27, à 2h 4′, arc-en-ciel.
11	●	N m	●	N m	●	N m					
12	Cr	O tfb.	Cr	O tfb.	Cr	O fb.					
13	●	O fb.	●	O fb.	●	O fb.					
14	○	O fb.	○	O fb.	○	O fb.					
15	●	O tfb.	●	O tfb.	●	O tfb.					
16	Br.	O tfb.	●	O tfb.	○	O fb.					
17	Br.	O fb.	Br.	O fb.	●	SO. m					
18	●	SO. tfb.	●	O tfb.	●	O tfb.					
19	●	SO. fb.	●	SO. fb.	●	SO. fb.					
20	●	SE. fb.	●	SE. fb.	●	SE. fb.					
21	●	SE. m	●	SE. m	●	SE. m					
22	●	SE. fb.	●	O tfb.	●	O tfb.					
23	●	SO. m	●	SO. m	●	SO. m					
24	● Pl.	NE. fb.	● Pl.	NE. fb.	● Pl.	N fb.	0,496	0,150			
25	●	SO. fb.	●	SO. fb.	●	NO. fb.		0,490			
26	●	SE. m	●	SE. m	●	SE. m					
27	●	NE. fb.	●	NE. fb.	●	NE. fb.		0,050			
28	●	SE. tfb.	●	SE. tfb.	●	SE. tfb.		0,013			
29	●	S fb.	●	S fb.	●	S m		0,006			
30	● Pl.	NE. fb.	● Pl.	NE. fb.	● Pl.	N fb.	0,050				

OCTOBRE.

Date.	21h État du ciel	21h Vents.	22h État du ciel	22h Vents.	23h État du ciel	23h Vents.	Pluie. 8h mat.	Pluie. 8h soir.	Neige. 8h mat.	Neige. 8h soir.	Remarques.
1	●	NO. m	●	O m	●	O m		0,100			Le 4, à 17h 30′, et le 6, à 0h 5′, petite pluie.
2	●	N fb.	●	N fb	●	N fb.					Le 7, à 14h 15′, grêle.
3	●	NO. fb.	●	O tfb.	●	O fb.					Le 11, à 1h 19′, petite pluie et à 8h, 9h, 10h, 11h et 12h, paraséléne.
4	●	NO. fb.	●	NO. fb.	●	NO. fb.	0,038				Le 12, à 6h 40′, pluie et grêle, à 22h 30′, pluie.
5	●	N m	● Pl.	NO. m	●	NO. fb.					Le 15′, à 18h 6′, et le 16, à 22h 15′, petite pluie.
6	●	NO. tfb.	●	NO. tfb.	●	O fb.					Le 19, à 10h 30′, neige.
7	●	S m	●	S m	●	S m	0,263				Le 29, à 10h 5′, petite pluie.
8	●	SE. m	●	SE. m	●	SE. m	0,050				
9	●	SE. fb.	●	SE. fb.	●	SE. m		0,150			
10	○	SO. f	○	SO. m	○	SO. m		0,056			
11	●	SE. fb.	●	SE. m	●	SE. m					
12	●	S t.f.	●	S t.f.	●	S t.f.	0,125	0,150			
13	●	S m	●	S m	●	S m	0,013				
14	●	SE. m	●	SE. m	●	SE. m					
15	●	S m	●	S m	●	S m	0,006				
16	●	SO. fb.	●	O tfb.	●	O tfb.		0,025			
17	●	S m	●	S m	●	SO. m					
18	●	NE. fb.	●	NE. fb.	●	NE. m		0,006			
19	● Ng.	NO. f	● Ng.	NO. f	● Ng.	NO. f			0,600	0,250	
20	●	O t.f.	●	O tfb.	●	NO. tfb.				0,150	
21	●	SO. fb.	● Pl.	SO. fb.	●	SO. tfb.					
22	●	S fb.	●	S fb.	● Pl.	S m	0,025	0,006			
23	●	SE. m	●	SE. m	● Pl.	S m					
24	●	S m	●	S m	● Pl.	S m		0,156			
25	● Pl.	SE. fb.	● Pl.	S fb.	● Pl.	S fb.	0,100	0,275			
26	●	SE. fb.	●	SE. fb.	●	SE. fb.		0,183			
27	Br.	C	●	E tfb.	●	E tfb.					
28	● Pl.	NE. fb.	●	NE. fb.	●	NE. fb.	0,175	0,238			
29	●	O fb.	●	O fb.	●	O fb.		0,013			
30	●	S tfb.	●	S tfb.	●	S tfb.		0,075			
31	●	S fb.	●	S fb.	●	S fb.					

Direction des vents. **NOVEMBRE.** État du ciel, pluie et neige.

Date.	0h		1h		2h		3h		4h		5h		6h	
	État du ciel	Vents.	État du ciel	Vents.	État du ciel	Vents.	État du ciel	Vents.	État du ciel	Vents.	État du ciel	Vents.	État du ciel	Vents.
1	⊜	S fb.	●	SE. m	⊜	S fb.	⊜	S fb.	⊜	SE. m	○	SE. m	○	SE. m
2	●	SE. m	●	S m	●	S fb.	⊜	S fb.	⊜	S fb.	●	S fb.	●	S tfb.
3	●	S fb.	●	S fb.	●	S fb.	●	S tfb.	●	S tfb.	●	S tfb.	●	S tfb.
4	●	E fb.	●	E fb.	●	E fb.	●	E fb.	Br.	E fb.	Br.	E fb.	Br.	E fb.
5	●	S fb.	●	S fb.	●	S fb.	●	S fb.	⊜	S fb.	● Pl.	S fb.	● Pl.	S fb.
6	●	S fb.	●	S fb.	●	S fb.	●	SE. fb.	●	SE. fb.	●	S m	●	S m
7	●	S m	●	S m	●	S m	●	S m	●	S m	●	S m	●	S m
8	● Pl.	S m	● Pl.	S m	⊜ Pl.	S m	● Pl.	S m	●	S m	●	S m	●	S fb
9	● Pl.	SE. m	● Pl.	SE. m	● Pl.	SE. m	●	SE. m	● Pl.	SE. m	● Pl.	SE. m	●	S m
10	●	S m	●	S m	●	S m	●	S f	●	S f	●	S m	●	S m
11	●	C	●	O tfb.	●	C	●	NO. fb.	●	C	●	C	⊜	C
12	●	N fb.	●	N fb.	⊜ Ng.	N m	●	N m	● Ng.	N m	●	NE. m	●	NE. m
13	●	N m	●	N m	⊜	N m	⊜	N m	⊜	N m	○	N m	⊜	NE. m
14	●	NE. m	●	NE. m	●	NE. m	●	NE. m	●	NE. m	⊜	NE. m	●	NE. m
15	●	E fb.	●	E fb.	●	E fb.	●	E fb.	⊜	E fb.	●	E fb.	⊜	N fb.
16	●	SE. fb.	●	SE. fb.	●	SE. fb.	●	SE. fb.	⊜	SE. fb.	⊜	SE. fb.	●	SE. tfb.
17	●	SE. fb.	●	SE. tfb.	●	SE. tfb.	● Ng.	NE. tfb.	● Ng.	NE. tfb.	● Ng.	E tfb.	●	E tfb.
18	⊜	NE. fb.	⊜	NE. fb.	⊜	NE. fb.	⊜	NE. fb.	○	E fb.	○	E fb.	○	E fb.
19	● Ng.	C	●	C	⊜	N fb.	●	N fb.	●	N fb.	● Ng.	NE. fb.	● Ng.	NE. fb
20	● Ng.	NE. tfb.	●	C	⊜	C	⊜	C	●	C	●	NO. fb.	● Ng.	NO. tfb
21	●	C	●	C	●	C	●	C	●	C	⊜	C	⊜	C
22	⊜	NE. tfb.	⊜	C	⊜	C	⊜	C	● Ng.	SE. tfb.	● Ng.	SE. tfb.	●	SE. fb
23	● Ng.	NE. m	● Ng.	N m	● Ng.	N m	⊜ Ng.	N m	● Ng.	NO. m	● Ng.	NO. m	●	NO. m
24	●	S fb.	⊜	S fb.	●	S fb.	●	S fb.	●	SE. fb.	⊜	SE. m	● Ng.	SE. m
25	⊜	NO. tfb.	⊜	O tfb.	⊜	O tfb.	⊜	C	⊜	C	⊜	C	⊜	C
26	○	C	○	C	○	C	○	C	○	C	●	SO. tfb.	●	SO. tfb
27	● Ng.	SE. m	● Ng.	SE. m	● Ng.	SE. m	● Ng.	SE. m	● Ng.	SE. m	● Ng.	SE. m	● Ng.	SE. m
28	● Pl.	SO. tfb.	● Pl.	SO. tfb.	● Pl.	SO. tfb.	● Pl.	SO. tfb.	● Pl.	SO. tfb.	● Pl.	SO. tfb.	● Pl.	SO. tfb
29	●	NE. fb.	●	NE. f	⊜	NE. f	●	NE. f	●	NE. m	●	NE. m	●	NE. m
30	●	NE. tfb.	●	NE. tfb.	Br.	NE. tfb.	Br.	E tfb.	● Ng.	E tfb.	Br.	E tfb.	Br.	E tfb.

DÉCEMBRE.

1	● Ng.	C	⊜ Ng.	SE. tfb.	●	S tfb.	●	S fb.	●	S fb.	●	S fb.	●	S fb.
2	●	S fb.	●	S fb.	●	S fb.	●	S fb.	●	S tfb.	●	S fb.	●	S fb.
3	●	SE. fb.	●	SE. fb.	●	SE. fb.	●	S fb.	● Ng.	S fb.	⊜ Ng.	S m	●	S m
4	●	SO. fb.	●	SO. fb.	● Ng.	SO. fb.	⊜ Ng.	SO. fb.	● Ng.	SO. fb.	⊜ Ng.	SO. tfb.	● Ng.	SO. tfb
5	●	SO. fb.	●	SO. m	●	S fb.	●	S m	●	S m	● Ng.	S m	●	S m
6	●	S f	●	S f	●	S m	●	S m	●	S m	●	S fb.	●	S fb.
7	● Ng.	SO. fb.	●	SO. fb.	●	SO. fb.	●	SO. m	●	SO. m	●	SO. m	●	SO. m
8	●	S tfb.	●	C	●	C	●	C	●	C	●	SE. fb.	●	SE. fb
9	●	NE. fb.	●	NE. fb.	⊜	NE. fb.	●	NE. fb.	●	NE. fb.	●	NE. fb.	●	NE. fb
10	●	N fb.	⊜	N m	⊜	N m	●	N m	●	N fb.	●	N fb.	●	N fb.
11	● Ng.	S fb.	⊜ Ng.	S fb.	● Ng.	SO. fb.	● Ng.	SO. fb.	● Ng.	SO. tfb.	● Ng.	SO. tfb.	● Ng.	SO. tfb
12	● Ng.	S fb.	⊜ Ng.	S fb.	● Ng.	S fb.	● Ng.	S fb.	●	SO. fb.	●	SO. fb.	●	NO. tfb
13	●	SO. tfb.	⊜	SO. fb.	●	SO. fb.	●	SO. fb.	⊜	SO. fb.	⊜	SO. fb.	⊜	SO. fb
14	● Pl.	SO. fb.	● Ng.	SO. fb.	●	SO. fb.	●	SO. fb.	●	O fb.	●	O m	●	O fb
15	● Ng.	SO. m	● Ng.	SO. m	●	SO. f	●	O f	⊜	O f	⊜	O f	○	O f
16	●	O fb.	●	O tfb.	●	O tfb.	⊜	O tfb.	⊜	O tfb.	⊜	O fb.	○	O m
17	●	NO. f	●	NO. f	●	NO. f	●	NO. f	●	NO. f	●	NO. f	●	NO. f
18	○	NO. m	○	NO. fb.	⊜	NO. fb.	○	NO. fb.	○	NO. m	○	NO. m	○	NO. m
19	●	NO. m	●	N fb.	●	N m	●	N m	●	N m	⊜	NO. fb.	○	NO. fb
20	●	O fb.	●	O fb.	●	O fb.	●	O fb.	●	O fb.	●	O fb.	●	O tfb
21	●	C	●	C	●	C	⊜	C	○	C	○	C	○	C
22	●	SE. fb.	●	SE. fb.	●	SE. tfb.	●	SE. tfb.	⊜	SE. tfb.	●	S fb.	●	S fb.
23	●	S m	● Ng.	S m	●	S m	● Ng.	S fb.	● Ng.	S fb.	● Ng.	S fb.	● Ng.	S fb.
24	●	O fb.	●	O fb.	●	O fb.	●	O fb.	●	O fb.	● Pl.	O fb.	● Pl.	SO. fb
25	●	O f	●	O f	●	O f	●	O f	●	O f	●	O f	●	O f
26	●	O tfb.	●	O tfb.	●	O tfb.	●	SO. tfb.	●	SO. tfb	●	SO. fb.	●	SO. fb
27	⊜	SO. fb.	●	SO. fb.	●	SO. fb.	⊜	SO. fb.	⊜	SO. fb.	⊜	SO. fb.	●	SO. m
28	●	O f	●	O f	●	O f	●	O f	⊜	O f	○	O f	⊜	O f
29	●	O f	●	O f	●	O f	●	O f	●	O f	●	O f	●	O m
30	●	O m	●	O fb.	●	O fb.	●	O fb.	●	O fb.	●	O fb.	● Pl.	SO. fb
31	●	NO. fb.	●	NO. fb.	●	NO. fb.	●	NO. tfb.	●	C	●	C	●	C

Direction des vents. **NOVEMBRE.** État du ciel, pluie et neige.

Date.	7h		8h		9h		10h		11h		12h		13h	
	État du ciel	Vents.	État du ciel	Vents.	État du ciel	Vents.	État du ciel	Vents.	État du ciel	Vents.	État du ciel	Vents.	État du ciel	Vents.
1	○	SE. m	○	SE. m	○	SE. m	○	SE. m	○	SE. m	◐	SE. m	◐	SE. f
2	●	C	◐	S fb.	●	S fb.	◐	C	●	S fb.	●	SO. m	●	SO. m
3	⊜	C	⊜	C	○	C	○	C	○	C	◐	C	●	C
4	●	E fb.	●	E fb.	●	E fb.	●	SE. fb.	⊖	SE. m	●	SE. m	●	SE. m
5	● Pl.	S t.fb.	● Pl.	S t.fb.	● Pl.	C	● Pl.	C	⊖ Pl.	C	●	S fb.	●	S fb.
6	◐	S m	◐	S m	◐	S m	◐	S m	◐	S m	◐	S m	●	S m
7	●	S m	●	S m	●	S m	●	S m	●	S m	●	S m	●	S m
8	●	S fb.	●	S fb.	⊖	S fb.	● Pl.	S fb.	● Pl.	S fb.	⊖ Pl.	S fb.	⊖ Pl.	S fb.
9	●	S m	●	S m	●	S m	●	S m	●	S m	●	S m	●	S m
10	◐	S m	◐	S m	◐	S m	⊜	S m	◐	S m	◐	S m	◐	S m
11	◐	C	●	C	●	C	●	C	●	C	●	N fb.	●	N fb.
12	⊖ Ng.	NE. f	● Ng.	NE. f	●	NE. f	●	NE. f	●	NE. f	●	NE. f	●	NE. f
13	○	NE. m	◐	NE. m	◐	NE. m	◐	NE. m	●	NE. m	●	NE. m	●	NE. m
14	●	NE. m	●	NE. m	⊖	NE. m	⊖	NE. m	⊖	NE. m	⊖	NE. m	⊖	NE. m
15	◐	E m	◐	E m	○	E m	●	E fb.	⊖	E fb.	⊖	E fb.	●	E fb.
16	●	SE. fb.	●	SE. fb.	⊖	SE. fb.	●	SE. fb.	●	SE. fb.	●	SE. fb.	●	SE. fb.
17	●	E t.fb.	●	E t.fb.	⊖	E t.fb.	⊖	E t.fb.	⊖	C	○	C	○	C
18	○	E fb.	○	E fb.	○	E fb.	○	O fb.	○	E fb.	○	E fb.	○	E t.fb.
19	◐	NE. fb.	○	C	○	C	○	C	●	C	●	NE. fb.	●	NE. fb.
20	⊖ Ng.	NO. t.fb.	●	NO. t.fb.	●	NO. fb.	●	NO. fb.	●	NO. fb.	●	NO. t.fb.	●	C
21	⊜	C	⊜	C	⊜	C	◐	C	●	C	●	C	●	C
22	●	SE. fb.	●	SE. fb.	●	SE. m	⊖	SE. m	●	SE. f	● Ng.	E f	● Ng.	E f
23	●	NO. m	●	NO. f	● Ng.	NO. f	●	O f	●	O m	●	O fb.	⊖	O fb.
24	⊖ Ng.	SE. m	⊖ Ng.	SE. m	⊖ Ng.	SE. m	⊖ Ng.	SE. fb.	⊖ Ng.	SE. fb.	●	NO. fb.	●	NO. fb.
25	◐	C	●	C	◐	C	○	C	○	C	○	C	○	C
26	●	SO. m	●	SO. fb.	●	SO. fb.	⊜	SO. fb.	◐	SO. fb.	◐	SO. t.fb.	⊖	C
27	⊖ Ng.	SE. m	⊖ Pl.	SE. fb.	●	SE. fb.	⊖	SO. fb.	●	SO. fb.	● Pl.	SO. fb.	● Pl.	SO. fb.
28	● Pl.	C	⊖ Pl.	C	●	C	●	C	●	C	●	NE. fb.	●	NE. fb.
29	●	NE. m	●	NE. m	●	NE. m	●	NE. m	●	NE. m	⊜	NE. f	⊜	NE. f
30	Br.	E t.fb.	Br.	E t.fb.	Br.	E t.fb.	● Ng.	E t.fb.	●	E t.fb.	●	SE. fb.	◐	SE. fb.

DÉCEMBRE.

1	●	S fb.	●	C	●	C	●	C	●	C	●	C	●	S fb.
2	● Ng.	S fb.	●	S t.fb.	●	S fb.	●	S m	●	S m	●	S m	●	S f
3	●	S m	⊖ Ng.	S m	●	SO. m	⊜	SO. m	⊜	SO. m	◐	SO. m	● Ng.	SO. m
4	●	SO. t.fb.	◐	SO. t.fb.	⊜	SO. t.fb.	⊜	C	⊜	C	◐	C	◐	C
5	●	S m	⊖	S m	●	S m	●	S m	●	S m	●	S m	●	S f
6	●	S fb.	●	S fb.	●	S fb.	●	S fb.	● Pl.	S fb.	●	S t.fb.	●	S t.fb.
7	● Ng.	SO. m	● Ng.	SO. m	◐	SO. m	◐	SO. m	●	SO. m	◐	SO. m	●	SO. m
8	●	SE. fb.	●	SE. fb.	●	SE. fb.	●	E fb.	●	E fb.	◐	E fb.	◐	E fb.
9	●	NE. fb.	● Ng.	NE. fb.	● Ng.	NE. fb.	●	NE. fb.	⊖	NE. t.fb.	●	N fb.	●	N fb.
10	●	N fb.	●	N fb.	●	NO. fb.	●	NO. fb.	●	NO. fb.	●	O t.fb.	●	O fb.
11	● Ng.	SO. t.fb.	● Ng.	C	⊖	C	●	C	●	C	●	C	●	C
12	●	NO. t.fb.	●	NO. t.fb.	●	NO. t.fb.	● Ng.	NO. t.fb.	⊖	NO. t.fb.	●	NO. t.fb.	●	NO. t.fb.
13	⊜	SO. fb.	◐	SO. fb.	●	SO. fb.	●	SO. fb.	●	SO. fb.	●	SO fb.	●	SO. fb.
14	◐	O fb.	⊖	O m	●	SO. m	⊖	SO. fb.	⊖	S fb.	●	S fb.	●	S fb.
15	○	O f	○	O f	⊜	O f	⊜	O fb.	○	O f	○	O m	○	O m
16	○	O m	○	O m	○	O f	○	O f	○	O f	○	O f	○	O t.f.
17	●	NO. m	◐	NO. m	● Ng.	NO. fb.	● Ng.	NO. fb.	● Ng.	NO. m	● Ng.	NO. m	◐	NO. f
18	○	NO. m	○	NO. fb.	◐	NO. fb.	⊖	NO. fb.	●	NO. fb.	● Ng.	NO. fb.	● Ng.	O m
19	○	NO. fb.	○	NO. fb.	○	NO. fb.	○	NO. fb.	○	NO. fb.	○	NO. fb.	○	NO. fb.
20	◐	O t.fb.	◐	C	◐	C	◐	C	◐	C	●	C	●	C
21	○	C	○	C	○	C	○	C	○	C	○	C	○	C
22	●	SO. fb.	●	SO. fb.	●	SO. fb.	●	SO. fb.	●	SO. fb.	●	SO. fb.	●	SO. fb.
23	● Ng.	S fb.	● Ng.	S m	⊖	SO. m	⊖	SO. m	● Ng.	SO. m	●	S m	⊖	S m
24	●	SO. fb.	● Pl.	SO. fb.	● Pl.	SO. fb.	●	SO. fb.	● Pl.	SO. fb.	●	SO. fb.	⊖	SO. fb.
25	●	O f	○	O f	○	O f	○	O f	◐	O m	●	O m	⊖	O m
26	●	SO. fb.	●	SO. m	●	SO. m	●	SO. m	●	SO. m	●	O m	● Ng.	O m
27	●	SO. m	●	SO. m	●	SO. m	●	SO. m	●	SO. m	●	O f	●	O f
28	⊜	O f	⊜	O f	⊜	O m	◐	O m	⊜	O m	⊜	O m	⊜	O fb.
29	◐	O m	◐	O m	●	O m	●	O m	●	O f	●	O f	●	O f
30	● Ng.	SO. fb.	● Pl.	SO. fb.	● Pl.	SO. m	● Pl.	SO. m	● Pl.	SO. f	● Pl.	O m	● Pl.	O m
31	●	NO. t.fb.	◐	NO. t.fb.	●	NO. t.fb.	●	N t.fb.	⊜	E t.fb.	⊜	E fb.	⊜	E fb.

Direction des vents. **NOVEMBRE.** **État du ciel, pluie et neige.**

Date.	14h		15h		16h		17h		18h		19h		20h	
	État du ciel	Vents.	État du ciel	Vents.	État du ciel	Vents.	État du ciel	Vents.	État du ciel	Vents.	État du ciel	Vents.	État du ciel	Vents.
1	◐	SE. m	◐	SE. m	◐	SE. m	○	SE. fb.	◒	SE. m	◐	SE. m	◐	SE. f
2	●	SO. m	●	S fb.	●	S fb.	●	S fb.	●	S fb.	●	S fb.	●	S fb.
3	●	C	●	C	●	C	●	C	Br.	C	Br.	C	●	E t fb.
4	●	SE. m	●	SE. m	●	SE. m	●	SE. m	●	SE. m	●	S fb.	●	S fb.
5	● Pl.	S fb.	●	S t fb.	●	S fb.	●	S fb.	●	S fb.	●	S t fb.	●	S t fb.
6	●	S m	●	S m	●	S m	●	S m	●	S m	●	S m	●	S m
7	● Pl.	S m	●	SE. m	●	SE. m	●	SE. m	●	SE. m	●	SE. m	●	SE. m
8	●	S fb.	●	S fb.	●	S t fb.	● Pl.	SE. t fb.	Br.	SE. fb.	●	SE. fb.	● Pl.	SE. fb.
9	● Pl.	S m	● Pl.	S m	● Pl.	S m	●	S m	●	S m	● Pl.	S m	● Pl.	S m
10	◐	SO. m	◐	SO. m	◐	SO. m	◐	S fb.	◐	S fb.	●	S fb.	●	S fb.
11	●	N fb.	●	N fb.	● Ng.	N fb.	●	N fb.	●	N fb.	● Ng.	N fb.	● Ng.	N fb.
12	●	NE. f	●	NE. f	●	NE. f	●	NE. f	●	NE. f	●	NE m	●	NE. m
13	●	NE. m	●	NE. m	●	NE. m	●	NE. m	●	NE. m	●	NE. m	●	NE. m
14	●	NE. m	●	NE. m	●	NE. m	●	NE. m	● Ng.	E m	● Ng.	E fb.	●	E fb.
15	●	E fb.	●	E fb.	●	E fb.	●	E fb.	●	SE. fb.	●	SE. fb.	● Ng.	SE. fb.
16	●	SE. fb.	●	SE. fb.	●	S fb.	●	S fb.	●	SE. t fb.	●	S t fb.	●	S t fb.
17	○	C	○	C	○	C	○	C	Br.	SE. fb.	Br.	E t fb.	Br.	E t fb.
18	◐ Ng.	E t fb.	◐ Ng.	C	● Ng.	E t fb.	Br.	C	●	E fb.	● Ng.	E fb.	● Ng.	E fb.
19	●	NE. fb.	●	NE. t fb.	●	NE. t fb.	●	NE. t fb.	●	NE. fb.	●	NE. fb.	◐	NE. fb.
20	●	C	●	NE. t fb.	●	NE. t fb.	●	NE. t fb.	● Ng.	NE. t fb.	● Ng.	NE. t fb.	● Ng.	NE. t fb.
21	●	C	●	C	●	C	●	C	●	C	● Ng.	E t fb.	◐	C
22	● Ng.	E f	● Ng.	E f	● Ng.	E f	● Ng.	E f	● Ng.	E m	● Ng.	E m	● Ng.	E m
23	●	O fb.	●	O t fb.	●	O t fb.	●	O t fb.	●	O t fb.	●	C	●	C
24	●	NO. t fb.	●	NO. t fb.	●	NO. fb.	●	NO. m	●	NO. m	◐	NO. fb.	◐	NO. fb.
25	○	C	○	C	○	C	○	C	○	C	Br.	C	Br.	C
26	●	C	●	C	●	SO. t fb.	●	SO. fb.	●	SO. fb.	●	S fb.	●	S fb.
27	● Pl.	SO. fb.	● Pl.	SO. fb.	● Pl.	SO. fb.	● Pl.	SO. fb.	● Pl.	SO. fb.	● Pl.	SO. fb.	● Pl.	SO. fb.
28	●	NE. m	●	NE. m	●	NE. m	●	NE. m	●	NE. f	● Ng.	NE. f	● Ng.	NE. f
29	◒	NE. f	◒	NE. f	◐	NE. m	◐	NE. m	●	NE. m	●	NE. m	●	NE. m
30	○	SE. fb.	○	SE. fb.	○	SE. fb.	○	SE. t fb.	○	SE. t fb.	◒	SE. fb.	◒	SE. fb.

DÉCEMBRE.

1	●	S fb.	●	S fb.	●	S fb.	●	S fb.	●	S fb.	●	S fb.	●	S t fb.
2	●	S f	●	S m	●	S m	●	S m	●	S m	●	S m	●	S m
3	●	SO. m	◒	SO. m	◒	SO. m	○	SO. m	◒	SO. fb.	●	SO. fb.	●	SO. m
4	◐	C	●	C	Br.	C	Br.	C	Br.	C	Br.	C	Br.	C
5	●	S f	●	S f	●	S f	●	S f	●	S fb.	● Ng.	S f	● Ng.	S f
6	●	C	●	S t fb.	●	S t fb.	●	S fb.	●	S fb.	● Ng.	S fb.	●	SO. fb.
7	●	S m	●	S m	●	S m	●	S m	●	S m	●	S fb.	●	S fb.
8	●	E fb.	●	E fb.	●	E fb.	●	E fb.	●	NE. fb.	●	NE. m	●	NE. m
9	●	N fb.	● Ng.	N fb.	● Ng.	N fb.	● Ng.	N m	● Ng.	N m	●	N m	●	N m
10	●	O fb.	●	O fb.	●	O fb.	●	O fb.	●	O fb.	●	SO. fb.	●	SO. fb.
11	●	C	●	C	●	C	●	C	●	C	●	SO. t fb.	●	SO. t fb.
12	●	NO. t fb.	●	NO. t fb.	●	O fb.	●	O fb.	●	O fb.	◐	O fb.	◐	SO. fb.
13	●	SO. fb.	●	SO. fb.	●	SO. fb.	●	SO. fb.	●	SO. fb.	◒	SO. t fb.	●	SO. t fb.
14	● Ng.	SE. m	● Ng.	SE. m	● Ng.	SE. m	● Ng.	SE. m	● Pl.	S m	● Pl.	S m	● Pl.	SO. m
15	○	O fb.	○	O fb.	◒	O t fb.	◒	O t fb.	◐	O t fb.	◐	O t fb.	◐	O t fb.
16	○	O t f.	○	O t fb.	○	O t f.	○	O t f.	◐	O f	●	O f	●	O f
17	◐	NO. f	◐	NO. f	◐	NO. f	◐	NO. f	● Ng.	NO. f	●	NO. f	◐	NO. f
18	● Ng.	O m	● Ng.	O m	● Ng.	O m	◐	O m	◐	O m	●	O m	●	NO. m
19	○	NO. fb.	○	NO. fb.	○	NO. fb.	○	NO. fb.	○	NO. fb.	◐	C	◐	C
20	●	C	●	C	◒	C	○	C	○	C	○	C	○	C
21	○	C	○	C	○	C	○	C	◒	C	◐	C	Br.	C
22	●	S fb.	●	S fb.	●	S fb.	●	S fb.	●	S fb.	●	S fb.	●	S fb.
23	●	S fb.	●	S fb.	● Pl.	SO. fb.	● Pl.	SO. fb.	● Pl.	SO. fb.	● Pl.	SO. fb.	● Pl.	SO. fb.
24	●	SO. fb.	●	SO. m	●	SO. m	● Pl.	SO. m	● Ng.	SO. m	● Pl.	SO. m	● Ng.	SO. m
25	◒	O m	◒	O m	◒	O m	○	O m	○	O fb.	◐	O fb.	●	O fb.
26	●	O m	●	O fb.	●	O fb.	●	O fb.	●	O fb.	●	O fb.	●	O fb.
27	●	O m	●	SO. m	●	SO. m	●	SO. m	●	SO. m	●	SO. m	●	SO. m
28	◒	O fb.	●	O m	◐	O m	●	SO. m	●	SO. m	●	SO. m	●	SO. f
29	◐	O f	●	O m	● Pl.	O m	● Pl.	O m	● Pl.	O m	●	O m	●	O m
30	● Pl.	O m	●	O m	●	O m	●	O m	●	O m	●	O m	●	O m
31	◒	E fb.	●	SE. fb.	●	SE. fb.	◐	SE. fb.	Br.	E fb.	Br.	C	Br.	C

Direction des vents. **NOVEMBRE.** État du ciel, pluie et neige.

Date.	21h État du ciel	21h Vents.	22h État du ciel	22h Vents.	23h État du ciel	23h Vents.	Pluie. 8h mat.	Pluie. 8h soir.	Neige. 8h mat.	Neige. 8h soir.	Remarques.
1	◐	SE. f	◐	SE. f	◐	SE. f					
2	●	S fb.	●	S fb.	●	S fb.					Le 2, à 8h et le 6 à 8h, parasélènes.
3	⊖	E tfb.	●	SE. tfb.	⊖	SE. tfb.					
4	●	SO. fb.	⊖	SO. fb.	●	S fb.					
5	●	S tfb.	⊖	S fb.	●	S fb.					
6	⊖	S m	●	S m	⊖	S f					
7	●	SE. m	●	SE. m	⊖	S m					
8	● Ng.	SE. fb.	● Ng.	SE. fb.	⊖ Pl.	SE. m	0,025	0,038			
9	● Pl.	S m	● Pl.	S m	⊖	S fb.	0,100	0,288			
10	●	S fb.	⊖	S fb.	⊖	S fb.		0,038			
11	●	N fb.	⊖	N fb.	●	N fb.					
12	●	NE. m	●	NE. m	⊖	N m		0,006			
13	⊖	NE. m	⊖	NE. m	⊖	NE. m					
14	●	E fb.	⊖	E fb.	⊖	E fb.					
15	● Ng.	SE. fb.	● Ng.	SE. fb.	●	SE. fb.					
16	Br.	C	●	SE. tfb	⊖	SE. tfb.				0,017	
17	● Ng.	E tfb.	Br.	NE. tfb.	⊖	NE. fb.					
18	◐	E fb.	● Ng.	E fb.	● Ng.	E fb.			0,017		
19	◐ Ng.	NE. fb.	●	NE. fb.	● Ng.	NE. fb.			0,025	0,006	
20	●	NE. fb.	◐	NE. tfb.	◐	NE. tfb.			0,013	0,006	
21	● Ng.	C	◐	SE. tfb.	⊖	SE. tfb.					
22	●	NE. m	⊖ Ng.	NE. m	● Ng.	NE. m			0,038		
23	⊖	SE. tfb.	●	SE. tfb.	⊖	S fb.				0,100	
24	⊖	NO. fb.	⊖	NO. fb.	⊖	NO. tfb.			0,038	0,063	
25	⊖	C	○	C	○	C					
26	● Pl.	S m	● Pl.	S fb.	⊖ Ng.	S fb.					
27	●	SO. fb.	●	SO. fb.	● Pl.	SO. fb.	0,075	0,156			
28	●	NE. f	●	NE. f	⊖	NE. m		0,167			
29	●	NE. fb.	●	NE. fb.	●	NE. fb.		0,013			
30	◐	S fb.	●	S fb.	● Ng.	S tfb.					

DÉCEMBRE.

Date.	21h État du ciel	21h Vents.	22h État du ciel	22h Vents.	23h État du ciel	23h Vents.	Pluie. 8h mat.	Pluie. 8h soir.	Neige. 8h mat.	Neige. 8h soir.	Remarques.
1	●	S tfb.	●	S tfb.	⊖	S tfb.					Le 28, à 8h, parasélène.
2	●	SE. m	●	SE. m	●	SE. m					
3	●	SO. m	●	SO. m	●	SO. fb.			0,025	0,025	
4	●	O tfb.	⊖	SO. f	⊖	SO. fb.				0,067	
5	● Ng.	S fb.	● Ng.	S f	● Ng.	S f			0,017	0,007	
6	●	SO. fb.	●	SO. fb.	● Ng.	SO. fb.			0,017	0,013	
7	●	S fb.	⊖	S fb.	⊖	S tfb.				0,017	
8	●	NE. m	◐	NE. m	◐	NE. m					
9	●	N fb.	◐	N fb.	◐	N fb.				0,006	
10	●	SO. fb.	●	S fb.	●	S fb.					
11	● Ng.	S tfb.	● Ng.	S fb.	● Ng.	S fb.				0,100	
12	●,	SO. fb.	●	SO. fb.	●	SO. fb.				0,188	
13	● Pl.	SO. tfb.	● Pl.	SO. tfb.	● Pl.	SO. tfb.					
14	● Pl.	SO. m	● Pl.	SO. m	● Pl.	SO. m			0,288	0,163	
15	◐	O tfb.	◐	O fb.	⊖	O fb.				0,100	
16	◐ Ng.	O f	●	O f	⊖	O f					
17	◐	NO. f	◐	NO. m	◐	NO. m			0,025		
18	●	NO. m	● Ng.	NO. m	◐	NO. m			0,088		
19	◐	C	⊖	NO. tfb.	⊖	NO. tfb.					
20	○	C	○	C	● Ng.	C					
21	◐	SE. tfb.	◐	SE. fb.	⊖	SE. fb.					
22	● Ng.	S fb.	● Ng.	SE. fb.	●	SE. tfb.					
23	●	SO. fb.	● Pl.	SO. fb.	⊖	O fb.			0,050	0,267	
24	●	O f	●	O f	●	O f	0,175	0,013			
25	●	O tfb.	●	O tfb.	●	O tfb.		0,013			
26	◐	O m	◐	O fb.	◐	SO. fb.					
27	●	SO. m	●	SO. m	⊖	SO. f					
28	●	SO. f	◐	SO. fb.	◐	SO. f					
29	●	O m	●	O m	⊖	O m					
30	●	O m	●	NO m	●	NO. m	0,288	0,113			
31	Br.	C	● Ng.	E fb.	● Ng.	E fb.					

Déclinaison magnétique (Le pôle nord du barreau marche vers l'est lorsque le chiffre de la division augmente). **JANVIER.** Valeur d'une partie de la division = 26,″52.

Date.	0h	1h	2h	3h	4h	5h	6h	7h	8h	9h	10h	11h
1	425,8	425,0	436,5	429,0	429,6	437,2	430,3	437,1	442,1	441,8	438,3	435,9
2	420,4	426,7	432,9	467,8	455,0	436,0	447,3	435,5	447,4	445,2	431,6	430,8
3	432,3	428,9	430,8	429,2	431,9	429,3	433,7	451,2	433,1	431,7	431,0	430,6
4	427,1	427,8	427,6	434,1	429,9	426,6	428,9	429,5	429,5	431,5	435,8	431,5
5	426,8	427,7	429,1	428,8	429,9	429,1	430,8	429,5	430,8	431,8	431,5	431,5
6	424,4	426,8	428,4	428,0	428,0	431,2	433,4	437,0	433,1	431,2	431,8	431,9
7	423,6	425,6	428,7	428,0	429,0	429,0	429,4	429,4	430,0	430,7	430,0	431,0
8	424,6	424,6	425,9	426,6	427,9	429,5	429,1	429,8	433,6	434,9	435,3	429,3
9	424,8	423,5	424,1	426,0	426,1	427,1	429,2	434,6	432,3	431,1	432,1	432,0
10	422,6	423,1	424,0	425,0	425,7	429,7	429,3	430,0	429,9	430,5	431,3	431,7
11	425,3	426,0	426,3	426,5	426,8	425,8	427,1	430,6	439,1	451,1	435,9	443,2
12	424,4	424,3	426,3	427,5	427,8	427,3	429,1	430,0	431,8	441,3	432,7	435,2
13	424,5	424,1	426,0	427,0	428,7	427,5	430,0	432,0	431,1	430,8	430,8	429,0
14	427,0	426,0	426,8	429,0	428,8	428,2	429,3	433,3	429,6	429,7	431,8	430,8
15	422,7	424,2	427,0	427,0	426,7	429,5	430,5	433,0	435,1	439,3	438,8	437,0
16	420,5	422,2	417,8	412,1	422,2	425,1	428,5	430,1	429,3	431,7	430,1	431,1
17	424,0	424,3	426,1	426,7	425,1	431,6	434,2	433,4	434,2	433,0	431,5	433,2
18	423,1	426,7	428,1	426,2	427,4	430,2	427,9	429,8	431,3	434,1	434,2	434,5
19	423,8	424,6	429,9	428,0	427,9	428,0	428,0	436,9	431,8	437,0	439,0	433,3
20	425,5	426,5	426,5	427,0	427,2	427,9	430,6	431,3	431,7	432,2	432,4	430,9
21	426,7	425,9	425,8	426,0	427,0	425,7	427,9	430,2	429,8	430,3	430,4	431,0
22	424,0	424,7	426,1	426,3	424,4	425,4	425,5	426,0	436,7	429,7	440,7	437,4
23	425,1	426,3	426,9	427,2	428,1	428,5	431,1	431,0	429,2	434,2	437,2	436,0
24	425,0	426,8	428,8	429,1	429,4	429,9	430,0	429,4	430,2	429,7	430,0	439,8
25	425,9	425,9	428,1	429,0	431,6	431,0	429,6	433,9	431,1	431,0	433,7	437,1
26	425,8	426,5	427,8	428,4	429,2	429,8	428,7	435,7	441,8	438,5	435,3	432,0
27	426,0	426,9	427,0	427,8	427,8	427,5	427,2	427 8	429,1	431,4	430,8	429,8
28	412,8	421,7	425,2	427,3	423,4	454,2	453,2	447,2	442,9	442,4	433,3	435,5
29	427,0	426,9	427,8	427,3	433,3	429,9	440,0	430,2	433,0	430,1	432,0	433,5
30	425,9	425,8	434,1	428,4	426,7	430,3	431,9	428,1	432,8	432,7	430,9	431,7
31	427,7	427,3	431,7	434,4	430,6	431,0	445,9	430,5	429,8	430,4	431,2	431,3

FÉVRIER.

1	429,1	430,3	431,1	429,2	430,2	429,6	430,0	430,5	431,9	432,0	433,0	431,4
2	428,5	430,3	430,8	430,0	434,2	429,1	429,8	430,2	430,0	432,9	430,8	430,9
3	424,9	427,1	428,0	429,0	429,7	429,8	429,6	430,4	431,1	431,3	431,0	431,0
4	427,1	427,2	428,2	429,1	429,7	429,7	429,5	428,5	429,8	432,0	429,5	431,8
5	425,2	426,7	428,3	429,8	430,8	431,2	432,2	432,2	434,2	437,3	426,0	434,2
6	426,0	420,6	420,8	422,0	426,5	430,0	430,8	445,1	452,4	460,5	490,9	450,3
7	425,0	419,5	421,2	424,5	425,7	457,0	433,4	434,8	435,8	434,2	433,6	433,2
8	426,4	428,0	425,8	427,1	431,0	428,3	430,2	430,9	432,0	432,8	433,5	436,6
9	423,4	425,6	424,9	426,1	430,4	419,9	427,4	430,0	431,8	432,5	433,0	434,6
10	425,1	427,6	425,7	424,1	425,5	430,5	431,8	436,0	440,2	437,8	432,2	433,8
11	425,0	425,0	426,4	427,9	430,0	430,9	432,5	431,0	430,6	442,5	437,3	437,0
12	425,0	425,1	426,5	429,0	429,9	426,6	430,2	430,6	431,0	433,4	433,5	434,6
13	423,0	424,2	423,5	420,0	423,6	422,2	432,8	434,0	434,0	438,9	449,0	441,1
14	420,7	409,9	420,6	422,0	440,8	428,1	440,7	437,5	447,2	433,1	449,0	435,6
15	428,1	426,1	427,1	427,6	442,0	442,4	439,1	445,1	433,7	434,6	436,0	436,0
16	426,4	423,0	426,8	427,9	435,9	428,1	428,1	428,2	446,0	448,0	440,0	434,5
17	426,9	427,5	427,7	428,4	431,1	425,8	429,3	431,5	433,0	434,1	433,0	428,7
18	427,1	427,7	428,0	428,5	428,3	429,3	426,3	426,5	431,3	435,4	432,0	431,6
19	427,4	427,0	427,0	429,0	426,8	426,8	437,4	443,0	441,8	432,3	429,8	431,8
20	425,6	423,2	427,9	427,3	428,4	435,0	436,4	436,3	431,9	431,2	434,0	419,9
21	421,4	423,5	426,5	429,3	432,3	431,0	432,5	432,0	435,8	439,3	435,5	433,9
22	421,5	423,4	426,9	425,7	426,0	429,3	431,0	432,0	431,8	432,8	434,0	436,0
23	425,8	426,9	427,0	427,0	428,0	428,4	429,1	428,9	438,8	438,6	433,5	433,0
24	420,0	408,7	410,0	385,2	382,2	421,9	463,4	440,6	457,0	449,7	438,7	445,2
25	431,3	429,3	429,6	430,3	429,6	429,7	429,2	431,6	436,1	433,0	433,4	454,2
26	428,5	428,4	431,1	431,3	432,9	436,1	435,1	432,0	432,7	436,8	433,2	432,3
27	427,6	429,0	430,3	431,3	430,6	430,9	430,0	434,2	436,7	435,5	436,0	434,1
28	421,8	425,2	428,0	431,0	432,3	431,4	431,0	432,1	432,9	433,1	433,8	432,1

Déclinaison magnétique (Le pôle nord du barreau marche vers l'est lorsque le chiffre de la division augmente).

JANVIER.

Valeur d'une partie de la division = 26,"52.

Date.	12h	13h	14h	15h	16h	17h	18h	19h	20h	21h	22h	23h
1	437,9	420,2	422,0	428,3	428,1	428,0	429,7	426,8	423,6	422,0	425,7	415,3
2	417,0	442,2	437,0	431,0	429,0	428,5	425,9	428,8	426,4	427,8	428,6	421,9
3	429,1	428,8	429,4	429,7	429,3	428,6	430,1	430,1	430,1	430,0	428,2	427,5
4	429,5	428,1	427,9	428,5	428,2	429,3	429,6	428,7	429,0	429,4	428,0	428,4
5	431,2	430,9	430,8	429,0	429,3	429,0	429,5	428,3	428,8	427,8	426,2	425,2
6	431,2	428,8	425,1	427,0	427,0	426,8	427,5	429,2	428,8	427,0	424,2	422,9
7	430,3	429,4	429,4	429,5	429,2	429,8	429,6	430,3	429,1	428,5	427,4	425,7
8	433,0	432,2	431,0	428,1	429,5	430,0	429,5	430,2	429,6	427,0	423,1	425,6
9	431,5	429,0	431,4	430,5	429,9	429,9	430,6	430,2	429,2	427,2	425,5	424,2
10	440,1	442,0	437,6	430,2	429,4	429,3	429,0	429,3	427,1	425,5	425,2	421,6
11	436,9	435,6	430,8	433,9	428,9	431,1	429,5	430,0	430,2	430,5	428,0	425,8
12	433,1	433,0	431,3	431,0	430,0	429,9	429,2	431,5	430,7	431,0	428,0	425,3
13	429,7	429,0	429,0	428,0	428,7	428,8	430,2	431,8	431,8	430,5	428,9	427,2
14	430,8	430,2	429,2	430,2	429,2	428,6	429,4	431,0	431,8	431,4	428,3	425,5
15	432,9	431,1	430,0	425,5	430,0	429,4	429,8	429,2	428,0	426,6	426,2	421,3
16	427,3	430,2	429,3	427,3	426,8	429,0	427,0	429,3	429,2	428,2	425,6	422,6
17	435,2	431,8	435,5	431,6	431,5	430,7	429,8	431,6	431,4	429,2	425,2	424,2
18	433,5	432,0	431,2	431,8	429,4	429,6	429,9	429,8	428,9	427,1	428,9	427,9
19	431,0	432,5	431,5	432,2	430,8	431,6	430,9	430,2	430,0	430,1	428,8	426,3
20	431,0	430,1	428,8	430,0	428,8	429,2	429,7	429,7	430,7	429,7	429,4	426,7
21	431,4	429,0	429,3	429,0	428,9	429,4	429,1	429,1	430,0	430,1	430,3	427,0
22	433,1	428,8	431,8	432,2	432,4	431,0	429,4	430,7	432,2	430,1	430,0	424,8
23	432,6	450,7	437,7	439,8	435,2	428,8	435,0	430,1	429,4	425,8	428,5	426,5
24	444,3	442,8	440,5	422,0	435,9	433,2	434,0	424,4	432,7	426,5	431,8	428,5
25	430,6	432,0	430,4	429,8	430,2	430,3	430,2	431,3	430,6	429,4	429,1	427,9
26	432,0	430,2	430,4	430,2	430,2	430,5	430,2	430,2	429,7	428,7	428,6	427,2
27	430,0	429,8	430,1	431,9	427,4	431,2	430,9	432,8	433,0	430,6	427,0	423,0
28	422,2	432,8	430,0	428,4	429,7	428,8	430,1	431,5	431,2	431,8	432,9	429,3
29	446,4	433,5	432,9	428,2	421,6	424,5	425,4	427,5	430,3	431,0	430,0	426,4
30	434,0	432,1	432,8	431,0	429,9	429,7	430,1	430,8	430,1	431,4	426,7	427,9
31	431,7	431,2	429,7	429,7	431,2	430,1	431,1	431,8	431,8	430,3	429,0	429,4

FÉVRIER.

1	431,8	430,5	430,5	430,2	430,2	430,2	430,5	430,6	430,4	431,4	430,5	429,5
2	431,1	432,1	431,0	430,9	430,3	429,4	429,8	430,7	429,4	428,0	427,5	427,2
3	430,3	430,8	430,5	429,8	430,0	429,8	430,3	431,0	431,0	430,3	430,0	428,3
4	430,6	428,7	439,7	436,7	434,5	427,6	431,0	417,5	426,2	416,2	416,4	423,0
5	432,4	434,8	437,0	433,0	432,2	431,4	431,2	431,6	430,9	428,8	429,6	426,5
6	431,0	436,2	429,4	425,6	430,7	432,3	433,1	433,3	431,9	430,8	428,3	424,9
7	432,5	430,0	438,8	436,0	436,2	435,6	432,9	432,9	430,0	431,3	428,4	427,4
8	438,5	430,0	432,9	437,2	428,9	433,0	435,2	433,6	431,3	431,7	429,2	427,0
9	432,4	436,0	434,8	433,6	434,8	434,5	432,2	429,4	429,1	432,0	430,5	430,8
10	432,2	434,8	434,4	429,2	435,2	434,8	431,6	432,3	433,8	432,8	431,7	429,2
11	443,2	439,9	435,0	435,2	433,6	432,0	431,0	431,1	432,1	429,6	426,2	425,9
12	436,2	433,3	431,2	435,2	426,1	441,9	434,9	431,2	428,5	429,9	429,0	428,9
13	442,2	416,9	439,7	438,5	435,0	434,3	430,5	426,0	416,6	421,9	428,1	424,7
14	434,9	429,2	427,9	427,4	433,6	433,0	431,3	433,2	432,8	430,5	428,8	428,2
15	437,0	447,3	426,3	435,0	433,5	433,4	430,5	432,1	433,1	432,8	426,7	424,9
16	431,2	431,4	431,0	431,5	431,5	431,0	429,7	430,4	430,3	427,0	425,0	425,0
17	431,0	439,3	435,3	437,4	440,9	434,0	430,7	431,2	431,0	430,7	428,4	427,6
18	436,0	435,4	425,7	436,0	439,1	436,0	433,8	431,2	432,3	428,5	423,0	426,1
19	429,4	424,2	430,2	428,8	435,5	435,4	433,7	431,9	432,7	431,3	428,4	424,7
20	439,9	432,9	439,7	434,9	433,2	433,7	431,9	431,0	429,9	428,8	424,6	423,0
21	432,3	433,0	431,6	433,5	433,3	433,4	433,7	433,3	434,0	430,1	425,0	422,8
22	439,4	436,3	432,4	435,8	436,0	434,8	434,3	433,8	433,1	429,3	426,8	426,8
23	432,0	433,3	430,5	436,0	438,2	[illegible]	434,1	432,0	429,6	429,8	422,8	422,8
24	441,0	419,9	442,8	437,7	432,4	[illegible]	425,1	432,0	433,4	432,6	430,8	430,3
25	436,0	439,5	431,1	433,0	434,9	431,7	433,3	432,0	433,3	430,9	429,0	428,5
26	433,2	429,5	428,5	432,1	432,0	432,5	431,9	430,8	430,2	427,8	426,9	428,0
27	433,7	433,3	432,9	432,4	433,3	433,7	433,1	433,1	431,7	429,4	424,0	421,9
28	432,2	432,2	433,4	433,2	434,0	434,9	433,0	433,5	431,8	427,1	424,0	424,1

Déclinaison magnétique (Le pôle nord du barreau marche vers l'est lorsque le chiffre de la division augmente).

Mars.

Valeur d'une partie de la division = 26,"52.

Date.	0h	1h	2h	3h	4h	5h	6h	7h	8h	9h	10h	11h
1	425,5	426,7	428,8	430,6	430,3	432,8	431,9	430,2	432,0	432,9	433,2	434,0
2	423,2	426,8	428,7	430,8	430,0	431,1	431,7	432,1	432,8	433,0	433,0	433,5
3	427,0	427,0	428,0	429,2	429,0	429,8	430,6	432,5	434,0	432,4	431,9	430,7
4	423,0	421,6	422,2	423,8	429,1	425,0	427,8	431,6	436,5	436,7	446,0	442,3
5	426,9	427,0	427,1	429,9	430,0	430,1	428,6	426,0	439,1	441,0	434,8	431,2
6	419,3	420,9	425,9	429,1	428,6	427,3	436,1	436,7	440,1	444,5	441,1	439,1
7	420,0	419,7	430,2	419,0	422,5	435,4	431,3	446,6	461,3	440,0	432,0	430,5
8	428,6	428,3	429,0	431,9	432,0	434,4	422,0	432,9	433,4	434,0	434,0	434,0
9	424,8	425,9	424,8	427,5	429,2	431,0	435,1	437,6	437,8	433,2	431,9	433,0
10	426,0	428,1	430,2	434,1	432,4	432,0	432,9	432,0	435,2	439,1	438,7	437,1
11	425,4	424,3	423,7	423,8	429,4	426,2	428,6	433,0	436,1	438,2	453,3	440,0
12	422,9	419,4	414,3	423,7	412,6	423,4	469,2	473,5	435,1	469,0	428,6	433,0
13	424,7	430,8	425,4	426,1	432,3	454,4	432,8	432,6	434,9	435,1	436,0	435,0
14	424,7	426,0	427,5	429,3	435,4	464,1	436,9	434,5	437,3	438,8	431,0	434,2
15	426,0	427,5	430,4	433,2	434,0	433,8	432,6	432,5	435,4	434,2	434,7	435,2
16	424,0	425,0	427,3	431,2	433,6	435,0	438,0	436,3	438,0	442,3	441,1	441,1
17	424,5	422,9	427,4	434,4	431,8	430,4	431,7	439,7	443,5	442,1	442,8	444,2
18	417,6	420,0	414,5	415,3	427,0	431,8	432,0	441,0	436,1	442,6	447,1	444,0
19	421,9	420,5	421,4	423,2	425,7	426,8	427,2	428,6	429,4	431,9	436,0	442,2
20	419,7	416,4	423,2	423,6	428,1	431,0	434,0	434,8	437,2	436,9	449,0	442,3
21	425,0	425,0	425,0	428,0	434,0	435,4	432,7	433,2	433,7	445,8	440,9	436,7
22	422,5	420,9	414,9	426,7	432,4	451,0	434,6	438,7	435,8	432,2	433,8	437,0
23	423,0	420,2	425,2	426,6	430,4	434,7	418,7	457,8	437,0	435,5	436,1	433,9
24	426,3	425,3	427,9	431,8	431,2	433,0	433,0	433,5	434,2	433,8	433,5	433,7
25	425,8	423,3	425,1	427,0	428,4	432,7	432,9	433,7	434,2	435,0	434,1	434,0
26	419,9	424,4	424,4	428,2	432,3	432,1	433,4	432,1	434,9	433,3	433,3	434,0
27	423,9	423,7	427,2	430,5	432,8	432,2	430,5	432,2	432,0	432,2	432,4	433,0
28	420,8	421,6	425,7	430,9	431,1	431,0	431,1	431,5	432,1	433,0	432,2	432,7
29	419,2	423,0	417,7	422,0	424,9	428,5	434,8	453,3	467,0	466,8	459,4	460,8
30	420,6	419,9	423,5	427,7	429,8	438,6	440,2	437,5	434,4	435,2	435,8	433,8
31	424,0	424,2	426,7	430,1	432,3	433,6	435,1	433,2	435,2	434,3	435,4	432,9

Avril.

1	418,0	420,2	423,6	429,3	431,1	432,0	431,1	431,0	433,5	444,9	437,8	434,4
2	419,0	419,0	423,5	427,0	429,0	430,8	431,3	432,1	434,9	439,7	438,4	435,3
3	416,2	411,6	415,4	424,4	441,4	430,1	433,1	432,5	436,1	449,0	449,3	439,7
4	417,6	417,2	421,6	426,2	430,0	431,3	431,2	431,7	432,2	433,6	436,2	434,2
5	417,2	414,2	412,6	418,8	407,4	453,8	468,2	455,0	474,2	502,8	485,0	472,0
6	411,8	404,5	405,2	416,5	410,7	422,1	430,4	423,8	432,1	429,8	455,1	438,2
7	413,1	417,1	417,4	417,6	424,9	437,7	453,2	431,7	438,8	468,0	444,0	444,0
8	423,4	424,2	421,1	431,0	430,2	431,8	461,2	447,6	438,0	436,2	435,0	440,1
9	422,5	424,4	421,1	421,4	448,9	433,0	437,7	441,9	447,2	448,3	441,0	445,0
10	420,9	421,2	424,6	430,1	432,3	435,5	435,0	438,0	436,0	435,2	434,6	434,3
11	414,8	421,6	426,7	430,0	434,5	433,6	432,5	438,0	463,5	442,8	441,0	438,0
12	419,3	423,0	426,8	429,5	427,3	428,3	453,2	455,2	444,0	471,6	435,0	442,4
13	418,2	420,5	423,5	425,9	435,1	439,6	434,1	434,0	434,1	434,4	425,9	450,0
14	417,1	417,1	423,4	428,0	428,5	431,5	444,4	440,5	440,8	444,9	435,6	445,1
15	414,5	418,1	419,0	432,5	426,5	432,7	433,1	447,0	437,9	437,9	440,3	432,5
16	418,6	418,2	422,2	423,8	428,2	436,2	435,9	434,4	437,9	436,9	436,5	436,7
17	418,3	418,5	421,2	425,1	427,7	428,0	430,2	429,8	433,5	433,8	434,5	433,5
18	414,2	416,9	418,5	423,9	426,4	430,2	443,8	479,4	438,2	444,9	437,0	438,7
19	419,7	422,0	425,7	428,6	430,1	434,8	448,2	433,6	432,3	435,6	434,1	434,5
20	421,1	424,0	425,9	431,1	431,8	433,7	435,4	434,3	435,0	435,4	433,9	435,3
21	423,5	419,3	421,3	427,0	439,8	436,9	433,8	431,4	431,0	432,2	433,2	434,9
22	424,0	423,5	426,3	429,4	431,0	431,3	431,6	432,7	433,0	432,2	435,6	438,4
23	421,8	424,7	428,7	429,7	429,8	430,0	431,2	434,0	438,8	434,8	440,0	437,0
24	420,1	422,6	425,1	427,2	429,2	432,4	435,8	433,5	433,5	434,1	434,0	433,3
25	419,2	418,8	421,7	425,9	428,8	431,4	431,3	432,9	433,8	435,5	436,7	434,4
26	420,6	423,1	426,7	429,8	432,0	433,8	433,6	437,7	435,1	435,7	434,3	435,7
27	413,0	417,0	423,6	428,7	433,3	439,1	436,1	435,9	435,2	434,8	435,0	436,4
28	420,4	422,7	426,9	430,0	432,0	433,3	433,2	434,8	434,7	433,6	434,3	434,2
29	416,9	418,7	424,1	428,1	430,6	431,9	431,4	430,8	433,8	434,5	431,8	435,4
30	415,3	421,4	426,2	432,2	432,1	434,2	433,0	433,4	437,7	435,0	437,2	434,4

Déclinaison magnétique (Le pôle nord du barreau marche vers l'est lorsque le chiffre de la division augmente).

Mars.

Valeur d'une partie de la division = 26,″52.

Date.	12h	13h	14h	15h	16h	17h	18h	19h	20h	21h	22h	23h
1	433,0	433,2	433,5	432,1	431,5	432,7	433,2	434,0	433,7	431,2	427,3	423,9
2	433,0	433,3	433,1	433,7	434,0	434,1	433,6	433,8	433,0	432,8	431,0	427,0
3	433,0	433,8	433,0	433,8	432,0	433,1	432,5	433,4	433,1	431,0	428,4	424,0
4	439,0	439,0	432,5	434,8	436,2	435,0	433,9	433,6	432,3	429,9	428,0	427,9
5	434,2	433,8	426,6	441,7	442,3	439,0	436,5	427,2	424,1	423,1	423,4	417,2
6	454,2	437,2	426,0	449,4	443,4	437,0	436,2	436,8	430,3	429,4	425,4	417,8
7	433,0	435,0	439,2	435,1	437,8	437,9	435,8	436,8	435,1	434,0	431,4	429,4
8	435,0	434,7	435,0	435,2	435,2	435,7	436,2	438,1	436,6	434,2	427,9	427,9
9	433,2	434,0	434,8	435,8	433,8	435,1	434,0	437,2	435,4	433,7	429,1	425,2
10	435,9	437,2	446,6	445,8	440,1	437,9	435,8	439,0	438,4	437,2	431,9	428,7
11	438,0	427,1	438,9	437,3	439,2	437,1	437,1	436,4	435,3	432,1	428,8	424,7
12	451,0	404,5	434,2	431,5	433,5	429,0	432,7	433,1	433,1	433,3	431,0	430,4
13	432,9	436,8	432,2	428,1	439,8	442,8	438,0	434,2	435,3	436,9	431,5	429,6
14	433,7	436,2	436,7	436,2	433,5	435,9	437,4	436,2	435,8	433,3	429,4	426,6
15	434,5	434,1	434,0	435,8	436,5	437,1	436,7	438,2	437,0	431,3	427,3	423,3
16	436,0	434,0	435,2	432,2	436,1	438,0	440,1	441,5	440,3	435,9	430,2	424,3
17	431,3	440,7	440,4	442,5	435,8	437,7	438,8	441,0	439,0	435,9	428,3	427,0
18	433,9	436,3	424,7	441,0	442,3	439,5	438,2	438,1	439,0	437,1	428,5	424,0
19	438,8	439,5	433,9	434,6	436,9	435,2	436,5	438,4	435,3	430,3	424,1	419,1
20	435,8	431,1	441,8	440,2	436,0	437,0	436,1	436,8	434,3	433,0	431,1	427,6
21	435,0	437,0	435,4	438,2	436,1	434,5	433,1	435,9	438,7	435,6	429,1	423,9
22	417,4	436,7	415,2	438,2	434,0	435,9	438,0	439,0	434,5	432,4	430,9	425,7
23	425,5	430,0	431,9	433,3	434,3	434,3	440,0	441,8	441,8	438,0	433,9	428,5
24	433,2	433,8	434,5	434,8	435,2	435,6	438,2	439,2	438,9	438,3	433,0	427,1
25	433,9	432,9	433,2	434,0	433,8	433,9	437,4	439,9	438,2	435,8	430,0	422,0
26	423,7	431,2	435,2	435,4	435,5	434,9	436,7	440,4	440,4	437,4	433,7	428,0
27	432,0	433,0	433,8	432,9	435,0	436,2	438,2	440,2	440,1	434,8	428,1	423,7
28	433,0	434,0	433,8	434,0	433,0	434,2	436,4	439,3	438,0	435,3	431,1	424,8
29	444,1	443,0	443,5	442,9	439,1	437,0	438,0	439,3	438,0	429,9	427,4	422,0
30	436,0	435,2	435,5	436,8	435,5	433,1	435,7	440,3	441,8	439,4	434,3	427,9
31	433,7	433,0	435,5	436,8	434,6	434,9	437,3	440,5	439,0	434,3	428,0	421,1

Avril.

1	434,5	427,2	431,0	440,1	437,6	437,7	438,9	440,4	439,7	436,5	429,4	423,0
2	435,0	435,4	427,4	432,2	438,0	439,0	438,5	440,0	440,1	437,8	430,3	423,7
3	439,1	437,0	427,3	434,1	435,4	436,1	438,7	441,5	439,7	436,0	430,1	423,8
4	435,0	436,0	436,0	436,9	440,2	440,0	437,4	436,6	434,7	433,1	426,3	418,5
5	473,1	472,0	447,5	454,6	446,3	442,8	442,2	429,0	427,1	425,2	422,2	403,4
6	455,6	445,0	440,2	416,2	448,1	433,8	434,7	435,8	434,2	430,6	429,2	421,9
7	440,6	426,4	439,1	441,2	433,4	428,6	425,6	430,0	431,3	430,8	430,0	422,5
8	426,6	432,8	438,1	444,0	436,5	440,0	439,4	438,2	438,6	434,7	429,1	423,0
9	437,4	436,3	435,0	435,7	431,2	438,9	436,0	439,8	432,4	433,6	421,3	417,9
10	434,8	436,6	433,0	435,[illegible]	439,1	439,2	441,4	442,7	439,2	433,4	424,2	419,2
11	434,3	436,0	436,2	435,8	437,8	438,4	440,1	437,4	435,2	430,5	425,8	422,2
12	438,2	430,3	443,1	441,1	442,2	433,0	433,4	437,5	432,9	434,1	426,2	419,4
13	447,3	433,4	436,4	439,3	441,8	442,5	442,4	437,4	432,8	432,3	427,4	422,7
14	434,0	438,0	439,2	439,0	437,8	441,0	436,0	437,3	437,5	432,2	425,6	414,0
15	425,7	435,8	438,6	436,2	438,0	437,5	439,3	441,2	441,9	437,0	430,8	422,0
16	436,6	436,0	437,7	438,5	441,7	441,5	442,2	441,8	440,2	435,2	430,0	424,2
17	437,4	430,3	435,7	435,8	447,8	441,5	435,5	438,0	438,5	431,8	428,8	421,5
18	433,1	431,9	437,9	428,5	439,2	439,5	440,1	441,5	441,8	436,8	431,0	424,7
19	435,2	435,9	436,0	437,3	439,8	438,5	438,2	439,2	439,5	435,7	430,9	426,7
20	436,0	435,8	439,5	439,8	439,7	438,5	442,7	442,0	441,4	437,9	431,5	425,0
21	435,2	436,0	437,1	437,1	439,2	439,0	439,6	440,0	438,2	433,9	430,5	425,3
22	438,2	436,8	436,4	439,2	439,2	440,2	440,0	439,0	437,2	433,8	431,6	422,8
23	434,7	433,2	436,2	437,5	437,3	438,0	439,2	440,0	439,4	435,8	427,5	421,7
24	433,8	433,4	434,9	437,0	440,0	442,1	443,9	443,1	440,0	436,0	428,1	421,2
25	436,6	435,1	433,2	438,0	441,0	444,1	439,9	443,5	442,2	436,4	430,7	422,4
26	433,8	436,1	436,2	438,2	440,3	443,9	444,9	444,6	440,2	434,2	426,8	417,2
27	434,1	437,0	438,2	440,2	442,7	444,4	445,8	443,5	439,3	432,4	425,8	420,4
28	434,1	434,7	435,7	437,2	439,1	441,5	443,0	445,0	441,6	443,4	425,4	419,1
29	434,4	434,2	435,0	438,6	444,2	447,2	435,9	445,5	429,0	432,3	422,2	415,5
30	437,9	436,0	440,2	440,5	443,8	444,1	443,4	442,3	438,0	430,5	425,5	421,7

Déclinaison magnétique (Le pôle nord du barreau marche vers l'est lorsque le chiffre de la division augmente).

Mai.

Valeur d'une partie de la division = 26,″52.

Date.	0h	1h	2h	3h	4h	5h	6h	7h	8h	9h	10h	11h
1	419,7	421,2	422,0	425,3	433,1	433,5	432,0	432,1	432,9	440,7	442,1	443,1
2	418,6	420,0	423,5	425,5	429,2	431,2	431,3	431,4	432,6	437,3	435,0	435,8
3	418,1	418,0	422,0	426,0	428,8	430,8	432,2	433,2	434,1	434,2	434,7	435,3
4	415,7	416,1	418,1	421,7	427,9	428,0	431,6	431,4	434,3	432,4	434,3	433,3
5	418,2	420,9	425,0	428,4	430,5	431,7	431,1	430,4	431,0	432,5	433,2	434,8
6	422,1	420,1	420,3	420,0	422,4	425,9	426,1	428,2	438,6	447,7	498,1	467,1
7	420,7	428,8	435,0	431,6	434,1	441,2	438,0	439,5	442,1	436,0	440,7	435,6
8	421,2	426,5	431,0	434,8	436,7	437,8	436,9	435,0	433,9	438,7	434,5	437,7
9	426,3	428,6	429,4	430,4	434,9	438,1	436,9	436,3	445,4	441,3	426,8	437,9
10	419,5	420,2	411,2	425,6	428,5	437,0	443,6	439,6	439,1	438,2	435,1	434,8
11	419,6	427,1	429,8	433,3	435,2	433,2	442,0	433,2	431,1	433,5	436,0	436,2
12	424,1	424,3	428,8	433,2	435,3	434,6	436,2	436,2	437,0	437,2	437,6	437,0
13	428,2	427,4	428,6	430,0	432,4	434,7	439,3	440,6	440,6	437,1	437,3	437,9
14	417,0	419,8	424,3	429,2	431,8	434,0	434,7	434,1	435,1	435,3	435,6	440,9
15	415,3	411,4	410,9	416,0	416,8	421,1	428,5	424,2	439,0	472,0	445,3	442,2
16	433,9	425,7	423,9	426,6	444,9	433,9	432,6	430,6	434,0	439,7	435,4	439,1
17	425,7	423,5	427,5	429,3	448,9	433,3	431,5	431,5	432,2	438,0	437,5	435,5
18	420,3	421,9	423,3	427,5	430,1	433,8	433,0	433,4	438,0	435,2	434,2	435,0
19	418,6	422,2	426,2	428,4	431,6	434,2	434,9	434,0	434,0	433,4	434,8	436,1
20	422,5	422,1	426,1	429,8	433,1	432,5	435,3	435,7	435,7	435,1	435,0	434,8
21	419,4	422,0	426,8	430,3	432,0	433,5	433,3	432,8	433,3	433,8	434,1	435,4
22	420,2	421,8	424,7	426,9	429,9	431,8	430,6	431,0	430,3	431,8	433,2	435,9
23	418,6	421,1	425,5	429,6	432,8	434,7	433,5	433,2	432,8	432,0	433,2	436,1
24	418,0	418,2	423,2	430,2	433,3	436,2	434,8	434,2	433,9	434,0	434,1	436,0
25	415,2	415,5	419,8	426,0	431,7	437,9	437,7	435,5	434,9	436,5	435,3	435,4
26	412,1	412,5	416,0	420,2	427,0	428,8	429,9	436,7	434,7	433,8	461,1	447,4
27	419,0	422,6	425,8	429,1	431,9	435,7	434,2	436,0	436,2	434,6	436,3	440,0
28	422,8	425,0	426,8	429,9	433,7	436,0	434,6	434,0	433,0	436,7	436,0	436,2
29	412,8	411,2	405,5	415,4	422,1	427,0	430,8	433,8	432,2	433,1	435,6	432,0
30	415,3	417,2	419,1	423,9	428,9	432,0	435,0	433,2	432,3	432,9	433,9	434,9
31	414,6	418,1	419,9	424,6	429,0	433,0	434,4	434,7	434,2	434,0	434,2	434,9

Juin.

1	414,1	415,2	420,0	424,2	430,5	435,0	435,8	434,7	433,2	433,4	432,6	432,1
2	406,4	403,6	410,0	419,2	427,0	431,2	434,9	433,5	429,8	431,0	431,8	437,7
3	416,1	416,7	420,0	427,8	432,3	433,3	433,0	432,1	436,7	433,9	439,0	439,4
4	417,0	413,2	427,0	427,6	429,0	430,8	437,3	447,3	436,9	434,6	431,6	434,2
5	423,1	423,7	429,1	432,9	436,0	435,5	437,3	435,5	434,9	436,7	437,5	439,7
6	422,9	423,5	426,7	430,8	431,5	433,6	432,0	432,8	434,2	434,2	436,3	437,9
7	425,8	420,8	422,4	424,2	430,8	430,5	439,7	438,3	436,0	439,8	428,1	447,8
8	428,3	428,6	428,4	430,6	433,4	436,6	436,0	437,1	437,2	438,6	437,0	430,9
9	426,7	427,1	429,5	433,0	434,2	436,0	435,5	435,0	435,5	435,5	436,5	436,3
10	417,0	412,1	421,1	424,2	428,8	433,3	439,0	436,0	434,0	454,8	435,5	444,5
11	413,4	422,8	427,2	431,1	433,7	432,2	448,8	434,1	431,8	436,0	442,7	444,1
12	424,1	423,4	426,8	429,5	436,2	438,6	438,8	434,0	436,1	440,5	435,9	435,4
13	421,4	417,5	418,5	426,2	430,2	428,1	449,8	433,2	436,8	432,4	428,3	435,5
14	423,2	422,3	422,9	424,3	432,0	432,6	434,8	433,2	433,3	434,8	435,2	436,7
15	426,1	424,7	427,8	430,5	432,6	434,8	435,9	435,9	434,9	434,6	436,1	433,6
16	416,5	414,8	418,4	425,0	432,3	435,6	435,0	433,8	434,3	433,5	434,2	435,5
17	424,0	427,8	429,1	431,8	434,0	434,6	435,2	434,1	434,0	434,4	435,7	435,4
18	425,8	423,3	423,1	425,3	429,7	432,2	434,4	433,9	433,8	434,0	432,9	433,1
19	425,5	423,0	425,0	428,0	427,5	430,1	429,8	433,4	434,9	435,7	432,8	438,6
20	421,1	418,0	417,7	425,7	428,7	431,9	433,5	433,8	434,9	436,9	439,1	437,4
21	424,2	423,4	423,2	427,0	431,3	433,8	434,4	433,1	434,2	435,7	437,7	439,9
22	423,0	423,1	426,8	428,0	430,7	430,3	431,0	432,8	434,0	435,4	436,5	437,6
23	424,5	420,5	420,3	423,2	426,3	428,7	429,7	431,6	432,2	433,9	435,3	437,8
24	427,4	424,3	422,9	423,0	426,9	431,1	433,1	434,5	435,2	436,4	436,6	436,9
25	418,0	412,0	418,1	422,2	428,2	431,1	432,2	433,5	434,3	435,3	436,4	437,8
26	414,0	412,6	416,1	424,0	429,0	433,1	437,3	436,9	433,5	434,9	436,2	439,9
27	416,3	418,2	423,5	430,0	434,9	436,8	435,0	434,2	434,2	433,7	437,3	438,4
28	419,5	416,8	422,1	428,8	431,9	433,2	434,8	434,0	434,0	434,2	436,8	438,1
29	422,1	422,8	427,2	432,1	436,0	436,2	435,0	433,0	430,7	431,9	431,0	435,3
30	418,0	419,0	421,8	421,9	421,3	431,7	433,5	443,3	443,1	447,7	439,8	430,4

Déclinaison magnétique (Le pôle nord du barreau marche vers l'est lorsque le chiffre de la division augmente).

MAI. Valeur d'une partie de la division = 26,"52.

Date.	12h	13h	14h	15h	16h	17h	18h	19h	20h	21h	22h	23h
1	440,0	438,4	436,0	435,3	436,2	439,1	443,2	442,1	438,9	433,1	424,7	419,1
2	436,6	438,2	438,8	440,8	441,1	442,1	443,0	441,3	437,6	433,5	427,5	421,5
3	436,1	437,1	437,7	439,9	440,1	441,2	443,8	443,2	440,8	435,0	429,8	424,1
4	434,8	435,7	433,8	437,9	440,8	440,8	442,5	442,8	440,3	433,2	426,2	420,9
5	435,7	436,4	437,9	439,9	442,7	442,8	443,4	444,5	442,5	436,8	429,1	423,8
6	495,5	455,2	454,9	450,0	446,8	420,9	401,3	441,4	444,3	431,4	431,3	427,4
7	447,3	433,1	442,2	446,6	447,8	449,0	445,6	439,8	438,8	430,3	426,2	417,5
8	436,0	429,6	440,2	445,8	442,0	443,0	439,5	437,4	442,7	437,7	431,9	425,7
9	440,1	440,6	441,9	440,3	444,3	444,9	446,1	446,0	437,1	432,9	428,7	421,5
10	427,1	436,2	440,1	444,1	442,8	439,8	442,3	441,0	435,0	428,9	425,1	415,4
11	438,0	433,0	436,1	444,0	444,7	444,8	445,3	445,2	441,0	431,7	426,3	419,6
12	433,8	437,0	447,5	441,2	438,9	444,0	439,8	443,0	437,6	435,4	433,0	431,0
13	440,0	439,0	440,7	442,0	442,4	442,2	444,7	445,0	442,8	435,6	428,0	420,4
14	440,4	439,8	442,5	443,8	444,8	444,9	443,8	444,5	438,3	432,9	426,3	418,0
15	443,1	441,0	442,8	441,9	433,4	436,4	438,8	447,0	436,3	435,8	425,1	420,7
16	441,4	438,2	437,3	439,5	440,5	439,6	447,5	444,8	446,1	439,3	432,0	427,0
17	429,9	432,2	434,4	438,4	439,1	441,3	442,3	439,8	437,0	431,2	426,2	422,2
18	436,7	437,9	439,0	441,3	445,0	444,5	441,9	442,7	442,6	437,1	428,5	421,7
19	436,8	437,7	438,1	439,2	442,0	444,4	448,3	449,3	445,7	438,5	432,0	425,8
20	435,3	436,1	438,2	439,8	442,2	444,1	444,0	443,2	439,9	431,8	422,5	418,1
21	436,3	437,7	439,8	441,7	441,3	442,2	445,4	443,3	438,7	431,2	425,7	421,5
22	437,8	439,2	438,3	442,8	442,3	440,0	439,1	438,2	435,5	431,3	427,0	420,9
23	437,7	439,7	441,5	447,0	443,4	446,7	447,2	449,8	444,4	434,8	425,4	420,2
24	437,7	434,4	438,2	439,7	442,2	446,5	450,1	450,5	444,1	434,1	425,3	419,4
25	436,5	437,7	439,1	442,4	444,1	443,4	443,3	444,4	444,2	435,4	425,4	418,1
26	446,6	452,3	462,3	450,1	446,8	445,3	448,2	449,3	445,8	435,9	427,1	420,9
27	436,3	439,0	434,4	442,2	446,0	446,6	447,6	447,2	443,0	436,6	430,6	426,6
28	438,2	439,1	438,1	441,9	442,6	443,5	445,3	447,0	446,0	439,8	429,3	419,3
29	444,4	439,1	437,6	439,8	443,1	438,5	423,1	432,2	434,4	434,0	427,2	419,1
30	434,7	435,5	438,3	439,8	442,6	441,2	445,2	443,0	440,6	434,2	425,6	418,0
31	435,0	435,0	438,0	442,5	442,6	444,2	447,6	447,8	444,3	437,9	430,9	420,4

JUIN.

Date.	12h	13h	14h	15h	16h	17h	18h	19h	20h	21h	22h	23h
1	431,6	435,5	437,8	441,8	445,1	445,1	446,3	448,6	447,5	440,9	428,4	413,7
2	441,7	441,7	448,0	455,1	454,7	451,8	445,4	447,2	443,1	439,3	413,4	416,9
3	431,2	448,0	445,9	428,4	440,6	436,0	450,1	446,9	446,0	437,3	428,6	416,7
4	438,4	437,9	441,6	446,7	441,0	429,0	440,2	442,3	443,2	439,8	434,0	426,8
5	433,0	439,7	441,3	443,7	446,0	438,7	446,8	445,4	441,3	435,6	428,1	425,1
6	438,8	426,4	436,3	439,7	436,3	440,5	445,6	444,5	441,3	439,1	435,3	429,2
7	451,5	446,5	448,2	439,7	434,4	443,8	440,9	434,0	437,0	438,2	432,3	431,3
8	436,9	439,2	441,1	441,8	442,7	443,1	445,1	444,8	441,5	439,0	433,6	429,2
9	436,6	439,8	441,3	444,0	449,6	448,4	449,1	447,9	435,4	432,8	422,7	414,5
10	432,8	438,4	444,8	435,6	443,8	441,0	441,0	441,8	426,7	429,2	427,4	417,4
11	422,5	439,2	429,9	441,4	440,0	450,1	446,5	444,3	439,9	436,5	428,6	423,8
12	433,9	444,8	427,9	438,3	444,1	446,5	448,4	449,3	444,9	440,6	430,8	424,5
13	438,4	439,0	439,1	437,4	441,3	442,1	445,9	445,9	441,1	433,3	429,6	425,7
14	440,3	440,0	442,8	444,3	446,6	444,1	441,4	442,5	444,2	440,8	437,8	429,3
15	438,1	436,8	438,4	440,0	441,3	440,1	444,1	444,1	441,3	436,9	426,2	420,7
16	434,8	437,1	442,5	443,6	446,3	448,4	447,5	449,0	445,0	439,8	433,2	428,1
17	436,9	437,9	440,2	442,9	444,2	443,7	443,0	445,0	444,0	439,8	431,9	426,7
18	435,9	439,2	441,0	443,7	444,3	445,1	446,0	446,8	444,6	440,0	432,1	429,3
19	437,0	434,8	437,7	441,2	441,2	441,5	441,6	441,8	440,9	437,0	430,3	426,4
20	437,3	435,7	441,0	442,5	440,7	442,6	439,5	442,1	438,8	437,1	432,1	428,6
21	439,2	442,7	444,9	443,2	442,4	442,0	443,0	443,3	440,0	434,7	430,0	425,0
22	438,0	447,4	449,6	445,3	443,5	439,6	438,2	441,5	442,1	440,4	434,1	430,0
23	437,5	438,0	443,4	440,8	443,1	443,1	449,0	451,8	449,5	444,0	438,8	431,0
24	433,2	438,1	440,9	439,9	442,3	445,9	448,9	450,0	447,3	442,5	434,2	423,3
25	439,5	442,2	441,1	442,8	445,6	446,1	442,9	445,5	447,3	442,4	431,9	419,4
26	441,0	442,7	447,0	442,5	442,7	445,0	448,2	451,1	447,9	440,2	428,4	418,8
27	439,9	442,5	442,8	445,2	444,9	445,0	443,0	443,5	443,0	439,0	430,6	422,7
28	438,6	439,8	442,3	443,9	448,1	450,0	453,5	456,1	449,4	435,9	427,7	424,4
29	440,2	440,6	442,8	432,4	439,7	440,3	444,8	448,4	447,2	438,5	428,4	422,1
30	445,9	444,8	448,9	441,6	441,2	449,5	438,5	439,8	446,0	435,5	423,6	414,4

Déclinaison magnétique (Le pôle nord du barreau marche vers l'est lorsque le chiffre de la division augmente).

Juillet.

Valeur d'une partie de la division = 26″,52.

Date.	0h	1h	2h	3h	4h	5h	6h	7h	8h	9h	10h	11h
1	417,2	417,8	422,5	427,5	431,8	432,2	432,1	438,1	425,2	440,3	438,1	440,2
2	417,9	414,0	422,9	423,1	428,8	431,8	432,3	433,9	442,5	434,9	443,7	440,1
3	415,8	417,4	422,1	426,5	435,7	438,9	432,5	437,1	434,3	436,0	441,7	455,6
4	419,2	424,6	427,4	429,5	431,2	434,0	434,1	434,2	434,9	439,0	434,2	437,1
5	430,3	428,0	428,0	429,2	430,9	432,2	432,0	433,8	434,2	435,3	436,9	438,0
6	420,3	420,4	424,2	427,2	429,2	432,4	435,4	438,8	436,1	435,3	436,1	437,9
7	431,0	429,9	427,5	426,2	430,0	430,9	430,5	430,8	435,3	452,3	448,9	446,0
8	426,3	419,4	418,5	424,1	429,2	446,7	438,6	434,9	440,3	423,1	436,8	435,7
9	421,6	424,3	429,3	427,5	432,9	429,9	432,5	434,7	435,7	439,3	436,9	437,8
10	426,2	419,9	428,3	438,9	437,7	439,1	443,3	446,9	442,5	438,6	436,2	437,1
11	426,8	426,1	435,3	432,5	434,0	434,5	435,0	436,5	438,4	444,6	439,4	442,7
12	426,7	426,4	427,9	431,9	435,4	437,0	437,4	439,8	437,1	435,0	435,5	437,0
13	427,0	424,3	425,4	429,5	431,6	433,0	433,0	433,0	434,3	437,5	441,3	428,6
14	423,2	428,2	430,2	428,2	431,7	431,4	432,2	435,0	438,5	446,2	442,9	443,7
15	424,5	431,7	426,4	422,5	429,9	436,5	432,1	432,9	436,4	436,3	438,9	440,6
16	426,8	426,8	427,1	427,2	431,0	433,1	433,8	435,8	435,5	436,9	436,8	436,8
17	428,5	425,5	425,9	429,1	429,2	434,6	434,9	443,4	439,3	439,0	438,7	434,0
18	428,0	425,0	425,5	428,4	430,8	433,0	433,0	435,4	437,3	438,5	438,4	439,5
19	424,5	424,1	424,2	426,8	429,0	433,3	436,3	436,1	436,9	442,9	442,9	439,1
20	427,0	428,0	429,2	432,2	434,6	438,8	438,2	436,7	436,7	437,8	438,2	438,6
21	424,0	422,6	426,0	428,0	433,0	434,0	435,0	437,0	436,0	438,2	439,3	440,0
22	422,3	421,2	426,9	428,3	434,2	434,1	435,2	434,0	435,8	440,5	438,8	437,8
23	418,9	416,3	417,8	428,8	434,9	436,9	437,0	437,1	440,6	440,1	437,2	438,9
24	424,4	422,1	425,2	432,2	435,2	437,4	429,9	429,1	452,2	454,4	490,0	437,7
25	410,2	401,0	412,4	426,4	435,4	436,0	452,3	463,1	459,9	472,2	466,7	475,3
26	422,8	421,9	420,9	431,5	428,4	430,9	438,8	432,1	435,3	435,5	438,9	437,0
27	420,7	419,0	427,0	432,4	435,7	438,8	435,3	443,0	435,8	434,4	436,7	432,5
28	423,0	422,5	427,6	429,8	437,0	437,2	437,9	437,2	437,0	438,2	442,0	445,3
29	422,1	420,4	426,1	431,9	436,7	436,5	437,8	438,6	442,8	447,7	443,5	448,0
30	425,9	423,4	427,7	430,8	433,3	436,0	435,9	437,2	444,4	440,2	443,8	439,5
31	423,7	425,1	421,8	432,0	435,9	443,7	441,8	440,1	443,7	441,3	440,0	440,6

Août.

1	419,9	420,8	425,6	430,9	433,2	433,0	434,3	436,2	438,2	436,1	441,8	441,8
2	443,9	420,7	424,8	433,2	438,8	442,0	440,2	436,8	439,5	437,5	437,0	438,2
3	421,5	422,7	425,9	432,5	434,8	437,6	436,2	434,0	433,1	441,1	429,2	435,0
4	411,8	406,5	429,3	421,0	427,5	441,9	450,2	437,1	438,1	435,8	435,2	443,9
5	427,2	427,7	429,6	433,4	435,2	438,0	436,2	437,2	442,7	447,4	440,8	439,8
6	428,0	428,8	431,8	434,0	432,5	431,8	437,5	441,4	431,4	438,7	441,2	441,2
7	428,2	426,3	430,1	434,0	437,3	437,6	436,9	439,7	431,4	444,2	441,9	440,8
8	416,4	416,7	424,7	428,5	433,3	438,9	441,8	455,4	450,5	444,2	439,0	438,7
9	423,1	422,9	432,6	437,9	438,4	444,2	441,9	439,9	448,3	443,0	439,2	436,0
10	421,0	427,8	430,9	437,2	443,1	444,5	440,4	437,7	439,9	437,8	436,8	438,9
11	418,6	422,6	425,4	455,3	444,7	439,3	438,6	446,1	441,1	437,0	429,2	431,0
12	421,4	420,2	423,4	440,9	434,8	435,6	437,9	440,3	446,4	439,6	439,9	440,3
13	416,5	427,4	430,7	435,5	433,1	451,1	441,0	437,3	449,8	451,2	438,9	433,8
14	423,3	425,0	425,6	430,7	435,2	437,7	435,6	434,5	437,4	422,9	437,6	445,9
15	420,9	427,9	429,9	434,5	438,2	438,4	438,5	437,5	438,9	435,5	435,4	438,1
16	425,5	426,0	428,2	432,7	435,6	441,5	440,2	437,1	437,9	437,8	438,0	439,8
17	426,8	429,6	433,0	435,1	435,5	436,4	436,8	439,3	435,8	438,1	437,4	438,0
18	424,2	425,1	429,1	432,5	434,0	436,2	435,6	448,6	439,7	438,1	438,1	439,7
19	421,0	422,0	427,8	431,5	435,2	435,2	435,7	436,9	437,9	437,3	444,9	441,2
20	420,9	425,9	431,4	434,4	439,7	441,8	438,9	436,7	437,9	435,2	436,0	445,7
21	429,7	431,0	435,3	440,8	442,5	441,3	438,8	438,8	437,2	438,8	439,5	437,0
22	416,2	409,6	432,6	424,3	433,3	429,1	430,3	427,3	446,7	454,3	446,4	443,1
23	420,7	426,0	432,3	435,5	442,7	441,2	438,8	443,5	447,1	444,0	429,7	428,3
24	422,6	420,8	436,0	435,2	441,1	435,8	436,3	439,5	438,5	439,1	437,5	441,7
25	425,9	424,4	429,7	435,0	436,3	446,6	447,3	448,5	446,3	435,2	443,0	440,6
26	427,8	427,8	431,5	438,1	443,8	445,0	442,1	440,1	439,9	442,2	441,0	445,7
27	413,2	422,9	426,9	434,4	437,9	440,6	440,0	447,2	445,1	451,7	446,8	442,8
28	420,3	422,7	427,2	431,3	437,2	439,2	439,2	439,9	439,7	443,6	440,5	442,0
29	424,7	427,5	429,2	433,2	437,6	439,3	439,3	439,9	440,6	439,7	440,7	441,8
30	423,6	427,5	431,0	433,1	437,0	437,2	436,3	438,3	441,2	441,1	440,2	440,6
31	424,9	425,6	426,8	429,1	436,8	436,7	437,6	454,4	439,1	438,1	438,2	438,9

Déclinaison magnétique (Le pôle nord du barreau marche vers l'est lorsque le chiffre de la division augmente).

Juillet.

Valeur d'une partie de la division = 26,"52.

Date.	12h	13h	14h	15h	16h	17h	18h	19h	20h	21h	22h	23h
1	441,6	435,1	439,2	447,4	433,6	445,3	447,7	450,4	434,4	440,4	430,1	419,5
2	440,9	439,2	431,1	443,2	448,5	448,5	446,6	447,3	444,7	439,0	429,8	419,4
3	444,8	443,4	444,8	448,0	441,2	445,4	446,9	449,6	447,1	443,6	434,2	424,7
4	440,4	439,2	435,2	445,5	440,2	445,9	442,3	443,1	449,7	444,7	440,7	434,0
5	439,0	438,4	443,0	441,4	442,3	441,0	442,0	448,5	445,3	439,0	431,7	425,2
6	439,6	442,2	444,5	443,6	442,9	444,5	446,8	449,8	447,8	443,8	439,4	433,5
7	455,2	462,1	456,1	435,0	444,0	436,2	432,2	429,6	429,6	437,1	429,1	424,1
8	436,5	439,4	437,6	445,6	446,8	445,8	442,4	442,0	438,0	435,3	428,5	425,0
9	436,8	432,0	439,9	446,3	445,3	444,4	442,8	440,0	435,6	433,4	429,5	426,8
10	439,1	431,0	442,6	449,4	453,9	450,5	447,6	437,8	439,3	436,2	430,5	431,1
11	420,6	441,6	447,3	446,2	451,9	449,3	447,3	444,4	443,2	438,0	433,2	427,8
12	435,2	435,9	443,5	440,1	443,7	447,8	448,0	448,8	443,1	439,0	432,8	426,6
13	440,8	443,8	444,0	444,0	437,9	426,9	437,4	442,6	441,8	442,6	437,0	429,0
14	442,0	444,3	447,7	448,7	448,3	443,9	444,1	449,5	442,3	441,8	437,5	432,0
15	447,6	437,3	438,9	439,6	440,5	446,7	446,1	450,1	446,4	443,0	436,6	432,2
16	438,5	438,3	440,5	443,5	444,9	446,5	448,3	446,8	445,4	438,1	432,8	428,3
17	438,0	439,9	441,0	442,7	441,7	443,1	449,0	448,2	445,1	442,9	437,3	433,6
18	439,2	439,6	441,5	443,0	444,4	442,9	442,8	444,8	443,0	441,0	431,6	430,4
19	439,5	440,2	441,8	444,3	444,3	444,7	451,3	454,8	448,2	442,2	433,3	428,0
20	438,2	439,0	439,9	444,0	444,3	445,1	446,7	442,6	440,7	436,8	431,1	422,9
21	441,4	441,8	444,1	443,0	441,4	446,6	448,7	451,1	447,6	440,7	434,0	427,4
22	441,7	443,9	438,8	442,9	443,8	444,9	443,0	444,2	442,8	439,0	431,5	424,8
23	440,9	442,1	441,8	445,0	444,7	442,1	444,0	443,7	444,2	442,2	436,2	426,4
24	442,5	443,6	443,4	445,5	449,0	453,3	455,3	451,8	450,2	443,2	437,2	422,5
25	451,0	470,2	453,1	455,2	445,0	452,2	452,1	450,9	444,9	438,0	433,1	428,4
26	435,1	444,4	447,1	448,8	452,1	447,4	447,7	435,9	433,7	427,4	425,1	419,9
27	444,4	446,3	452,2	427,2	443,3	433,7	451,7	451,7	448,1	443,8	438,1	432,4
28	443,6	442,5	444,2	445,8	449,1	447,9	446,0	445,3	444,3	436,2	430,5	425,1
29	436,2	438,7	452,0	452,5	455,2	454,2	449,6	447,3	448,4	433,5	439,0	429,1
30	427,3	426,4	443,8	447,1	447,9	435,7	441,3	441,4	445,6	442,3	439,0	431,6
31	442,2	443,2	446,0	447,8	449,2	449,1	447,5	445,1	441,2	436,2	430,6	424,4

Août.

1	442,3	443,8	444,4	446,8	448,1	449,6	452,0	449,4	443,7	438,8	432,8	428,0
2	437,9	440,0	440,5	445,9	448,9	452,4	450,4	447,0	445,6	443,5	434,9	427,1
3	448,8	444,2	448,0	425,7	453,0	447,2	450,2	446,7	438,1	432,9	429,3	413,9
4	449,5	434,6	445,5	446,0	447,8	448,4	448,7	448,3	443,9	437,2	431,6	431,1
5	445,4	444,2	443,5	445,5	442,5	438,6	432,8	435,2	441,2	439,8	433,4	429,2
6	443,8	445,5	442,2	440,5	445,0	443,1	441,1	442,2	443,0	440,3	435,8	430,1
7	441,3	442,5	444,5	442,1	437,0	440,3	439,0	444,3	441,6	435,5	432,5	424,1
8	439,1	430,2	432,3	435,3	444,8	441,2	436,2	410,5	439,8	443,0	431,4	431,0
9	435,5	436,5	445,2	437,8	450,5	451,5	451,5	451,1	446,4	439,3	437,7	427,1
10	439,5	441,0	445,0	444,2	449,4	450,1	452,5	449,4	442,8	433,3	425,8	417,9
11	438,9	442,3	444,8	445,0	445,2	445,8	444,0	443,5	438,3	435,9	427,4	428,6
12	438,8	435,4	432,5	445,6	451,5	452,3	452,6	451,6	447,0	441,4	434,1	426,5
13	437,5	436,8	440,0	446,6	449,3	447,0	446,7	442,1	439,7	436,0	429,2	423,6
14	441,2	441,4	442,5	445,8	448,4	449,1	447,5	443,1	440,9	432,4	429,1	420,4
15	440,8	441,5	442,4	439,3	446,5	446,7	449,9	446,5	443,6	438,0	432,8	427,1
16	442,1	441,9	443,6	443,1	447,5	449,9	453,1	453,7	448,8	440,0	435,0	427,8
17	441,0	441,0	443,0	445,3	446,2	448,7	447,1	444,2	441,1	436,3	433,5	425,0
18	440,1	439,8	440,5	442,2	441,5	442,2	444,0	446,8	442,5	437,9	432,0	423,3
19	440,5	440,1	434,5	441,1	444,6	447,8	450,3	451,0	446,7	443,3	436,0	425,1
20	449,2	436,0	444,0	442,8	443,3	449,4	450,4	448,1	444,5	439,5	438,0	432,7
21	441,5	442,2	444,0	445,5	445,8	4[illegible]0,2	450,5	446,2	441,2	432,7	425,4	421,8
22	447,6	437,6	426,3	450,9	449,5	454,5	453,7	448,7	446,9	434,3	425,5	425,5
23	446,3	438,0	436,1	443,0	440,6	444,1	443,6	441,2	442,0	433,6	428,2	420,5
24	441,0	441,1	444,0	445,8	449,4	448,0	450,7	450,7	447,2	441,6	433,3	429,2
25	441,9	439,6	444,4	443,5	443,9	453,0	455,6	448,3	445,4	434,8	431,2	426,4
26	441,8	435,8	439,5	448,6	447,8	453,5	453,4	447,5	446,8	436,2	424,8	416,6
27	444,2	444,5	442,8	441,3	441,8	444,2	447,2	447,5	445,0	440,7	435,7	427,6
28	442,1	443,2	438,1	441,3	445,4	448,3	450,9	449,0	445,0	438,8	432,7	426,2
29	442,7	442,9	443,4	443,8	447,2	450,7	452,6	451,2	446,8	440,6	433,6	427,9
30	439,8	441,8	443,8	442,0	445,5	449,0	449,3	450,8	445,4	438,7	429,7	425,3
31	439,3	441,2	440,8	441,8	441,3	446,9	448,5	446,1	437,3	435,1	431,8	426,8

Déclinaison magnétique (Le pôle nord du barreau marche vers l'est lorsque le chiffre de la division augmente).

Septembre. Valeur d'une partie de la division = 26,"52.

Date.	0h	1h	2h	3h	4h	5h	6h	7h	8h	9h	10h	11h
1	416,9	424,4	422,0	426,7	430,8	425,9	468,0	437,9	451,9	452,5	448,5	438,2
2	428,5	426,2	428,1	435,3	434,6	442,7	471,5	446,4	447,5	447,6	423,2	445,4
3	429,4	425,9	439,0	434,5	438,2	439,9	439,3	443,2	443,8	449,4	446,3	429,5
4	430,8	429,2	433,0	433,2	435,3	443,5	439,5	439,0	438,0	458,5	464,5	458,4
5	424,0	426,5	434,5	436,3	434,8	444,8	444,6	447,4	447,5	444,4	437,0	441,3
6	424,4	426,2	430,9	434,5	438,4	441,1	441,6	440,8	441,7	442,8	439,2	441,1
7	426,1	425,5	431,1	434,9	440,0	445,3	446,8	440,1	440,5	441,1	441,0	439,9
8	425,5	430,1	437,3	434,5	436,6	456,5	450,0	444,5	441,2	440,8	444,8	448,5
9	428,2	425,4	429,5	454,5	438,1	439,8	443,9	433,7	441,8	439,9	454,2	447,4
10	429,8	417,1	423,0	429,4	432,0	437,0	438,4	438,3	441,8	433,2	442,5	439,1
11	422,0	427,2	430,1	431,5	436,1	437,1	437,8	438,0	438,8	438,8	446,5	449,9
12	424,1	427,2	438,1	435,1	439,2	439,4	441,5	439,1	438,3	457,1	447,4	449,8
13	429,7	430,9	431,5	434,9	437,6	442,0	440,5	439,0	441,2	445,2	442,7	450,9
14	430,7	428,8	430,3	432,8	437,2	439,2	441,0	446,5	454,0	444,1	444,2	425,0
15	430,7	431,1	432,8	434,2	437,2	439,1	440,8	441,1	442,0	442,1	442,0	442,2
16	430,0	431,3	436,1	436,6	445,9	439,6	442,9	441,7	440,2	439,8	440,0	444,0
17	430,0	430,1	434,6	438,2	440,4	439,3	439,7	442,7	463,2	448,0	440,2	439,6
18	419,6	421,0	424,8	433,5	433,9	435,0	438,0	441,7	445,1	441,8	439,9	443,3
19	413,8	434,0	426,4	427,9	432,5	437,0	454,0	458,3	448,7	450,0	435,7	432,6
20	423,8	426,7	428,6	432,2	434,5	461,6	440,0	447,1	447,2	446,2	445,3	440,7
21	427,3	422,3	429,1	430,3	431,4	446,0	446,7	446,2	462,4	449,9	445,0	440,0
22	429,1	429,8	429,2	435,9	464,0	439,7	434,7	442,8	443,4	440,3	448,3	437,3
23	425,5	439,5	439,1	436,2	438,0	447,1	436,0	444,5	440,3	441,6	436,2	436,3
24	432,6	433,6	437,5	439,3	440,0	441,1	441,0	442,1	448,9	443,7	442,5	440,2
25	422,8	426,7	433,5	439,8	441,4	444,8	440,5	443,9	442,8	441,0	440,7	439,0
26	419,9	422,5	430,0	434,9	439,8	440,9	440,2	443,0	446,6	447,5	451,3	442,2
27	424,9	426,0	431,0	435,0	437,5	438,6	438,9	438,2	441,4	440,6	440,8	439,7
28	425,1	424,0	427,5	431,4	439,3	441,8	440,7	441,9	442,3	443,5	443,1	439,1
29	429,8	428,8	433,5	437,0	432,4	436,1	438,8	439,3	456,7	447,3	444,9	429,2
30	431,0	426,0	459,9	444,0	436,5	436,8	451,7	446,3	444,6	439,6	442,8	439,2

Octobre.

1	426,4	430,5	435,1	439,3	441,0	440,0	440,1	439,1	440,0	441,2	442,0	443,0
2	430,5	432,0	434,6	438,0	464,0	439,6	439,9	457,2	444,2	444,0	442,2	439,8
3	429,1	430,0	434,8	439,0	440,1	441,1	441,9	444,5	450,5	441,0	441,5	441,9
4	431,6	432,6	434,7	455,9	440,0	438,4	443,9	442,9	441,9	450,1	443,1	439,7
5	425,5	429,5	434,1	437,5	439,0	474,5	452,2	461,1	445,2	470,0	448,8	444,7
6	431,0	434,8	439,2	441,6	442,8	443,1	445,5	443,4	444,0	445,2	451,3	444,9
7	431,8	435,0	436,9	440,7	441,5	441,7	441,4	442,5	443,0	444,0	446,0	443,8
8	432,7	432,1	436,3	439,1	440,0	441,6	453,3	445,2	442,8	445,0	447,8	450,5
9	433,0	432,4	434,4	438,7	439,5	442,7	454,9	440,8	442,7	443,9	443,9	443,2
10	431,6	429,6	432,9	438,3	440,1	439,9	441,7	446,2	454,1	450,8	454,3	451,5
11	427,8	433,5	437,1	440,0	438,5	440,6	439,9	441,2	442,4	445,3	442,5	443,5
12	430,1	433,8	438,2	441,3	439,4	439,2	439,9	440,8	442,0	448,5	445,5	445,9
13	424,4	433,1	433,1	442,3	436,1	439,1	441,0	442,5	442,1	442,8	442,0	442,8
14	431,8	431,1	435,4	439,2	439,8	442,1	443,0	461,7	450,2	444,7	455,2	424,5
15	419,1	415,3	430,3	428,8	429,1	447,1	447,5	445,4	452,1	436,9	431,7	459,8
16	431,4	437,1	441,4	439,1	442,4	446,4	442,3	440,7	444,2	454,1	445,7	445,5
17	435,0	435,0	482,8	444,1	445,4	462,4	446,3	444,7	446,6	441,7	444,3	439,4
18	433,1	434,8	435,9	438,0	443,0	443,7	447,3	442,0	445,0	442,0	446,3	441,2
19	433,9	435,1	436,9	438,6	442,2	446,4	450,2	441,4	449,3	454,0	446,7	447,0
20	433,7	437,0	439,7	439,5	440,5	446,3	440,1	451,8	451,0	446,1	445,0	444,2
21	435,4	438,1	441,2	441,9	441,2	441,5	441,6	442,8	445,8	444,8	444,0	443,3
22	431,8	435,6	440,0	440,8	440,7	441,1	441,1	441,9	446,0	445,9	445,0	443,9
23	434,1	437,2	440,8	441,0	440,8	441,0	441,3	443,7	444,5	444,1	446,9	441,5
24	429,2	431,1	437,0	438,2	442,3	442,0	440,8	441,2	442,3	443,9	444,3	446,3
25	433,4	436,1	440,1	441,2	440,9	438,0	442,6	444,0	444,4	445,1	446,4	444,2
26	442,7	437,3	437,9	439,6	470,0	442,7	466,5	437,6	452,5	444,3	452,3	444,5
27	435,7	456,1	438,8	446,8	456,6	445,5	450,0	452,3	445,1	445,2	445,1	445,5
28	441,2	439,7	440,4	440,6	441,1	441,9	442,0	442,9	443,3	446,9	445,6	447,0
29	434,8	436,2	439,2	441,2	440,9	440,3	441,3	446,1	462,9	455,8	467,1	450,1
30	435,9	436,3	437,5	439,1	445,3	439,5	443,8	441,7	444,1	448,5	453,3	447,2
31	431,5	428,5	435,5	439,7	439,9	440,8	447,0	454,0	438,9	449,2	446,8	443,5

Déclinaison magnétique (Le pôle nord du barreau marche vers l'est lorsque le chiffre de la division augmente). **Septembre.** Valeur d'une partie de la division = 26,"52.

Date.	12h	13h	14h	15h	16h	17h	18h	19h	20h	21h	22h	23h
1	442,3	435,6	437,6	424,9	444,5	443,2	443,7	438,5	435,5	433,7	433,1	433,1
2	448,0	447,8	454,3	445,0	445,9	446,9	448,5	442,8	438,0	440,0	435,6	428,4
3	441,2	441,6	444,9	445,4	435,5	439,0	443,0	442,6	443,6	439,0	434,9	432,8
4	448,0	450,0	441,4	439,4	443,8	446,1	442,3	420,7	425,9	433,9	432,1	430,0
5	443,1	436,8	440,7	430,0	447,5	447,5	445,2	435,9	438,0	432,8	425,2	418,2
6	445,6	442,8	441,3	440,0	440,3	440,3	445,8	449,4	447,1	441,6	433,0	429,0
7	443,7	441,1	441,9	442,4	441,1	444,0	444,4	446,3	446,7	441,1	437,9	431,9
8	446,5	444,2	443,1	440,8	443,6	445,0	443,6	440,5	442,5	435,3	431,5	429,3
9	443,2	442,9	443,3	443,8	445,1	445,2	445,9	444,6	440,5	438,0	432,7	431,3
10	448,0	447,7	435,2	445,2	445,3	444,8	441,4	437,1	433,9	427,0	425,2	420,6
11	443,4	445,8	444,8	445,0	444,1	445,7	444,1	445,5	440,2	436,7	430,8	425,9
12	445,1	446,1	439,2	443,0	442,8	427,0	445,9	444,4	444,3	438,6	435,9	430,4
13	447,1	439,1	444,5	443,3	442,5	445,1	447,5	447,4	444,8	441,3	436,3	432,6
14	442,7	443,1	442,4	442,1	439,9	445,1	447,5	446,5	447,9	441,7	437,8	433,5
15	442,4	438,0	442,2	445,5	442,0	446,1	447,4	445,7	443,8	439,2	431,9	429,9
16	445,2	444,0	440,4	440,0	440,1	444,6	444,0	447,0	442,1	438,0	435,1	432,0
17	439,0	438,3	442,2	441,1	444,1	450,8	445,4	448,1	443,9	438,7	423,6	422,0
18	436,7	441,2	448,7	447,7	441,6	439,1	439,5	442,0	441,9	428,5	422,5	418,5
19	439,4	441,9	441,2	438,5	440,6	444,5	447,4	448,3	442,2	438,0	428,2	428,2
20	440,2	441,8	442,8	424,0	441,2	443,9	446,5	443,9	447,7	441,6	433,0	430,0
21	440,4	444,7	439,9	445,6	441,3	434,7	442,3	443,3	440,2	435,3	429,2	429,5
22	437,7	444,3	443,6	440,9	440,4	442,9	442,9	442,8	438,7	434,5	430,6	428,3
23	440,2	443,0	441,8	441,5	442,0	444,4	446,5	445,5	442,7	437,8	433,5	430,1
24	441,4	438,9	439,6	439,2	441,5	444,8	448,3	447,1	443,9	437,9	429,1	425,8
25	439,4	436,9	438,6	440,9	442,0	441,4	445,8	447,7	444,9	439,5	430,7	423,1
26	438,7	440,0	435,4	436,1	442,1	445,3	447,6	449,9	449,0	443,8	436,0	428,7
27	439,0	443,0	429,5	450,0	440,2	443,6	444,9	445,0	443,4	440,7	434,8	424,8
28	438,4	440,0	441,2	432,8	441,1	444,1	445,2	444,0	440,8	436,9	434,9	430,0
29	444,5	452,4	440,0	439,8	434,2	440,0	443,9	444,8	437,7	438,9	427,9	428,1
30	456,9	462,0	457,2	436,4	439,9	445,8	441,7	442,5	439,8	427,5	426,7	426,5

Octobre.

Date.	12h	13h	14h	15h	16h	17h	18h	19h	20h	21h	22h	23h
1	443,3	419,4	445,2	446,5	445,6	445,6	446,9	444,9	443,8	437,4	438,7	432,1
2	428,0	437,8	444,0	442,0	442,6	442,3	442,3	436,5	430,0	430,6	425,8	433,6
3	440,0	442,0	443,9	442,7	442,2	441,9	444,3	445,3	441,2	439,0	433,2	429,8
4	441,9	440,8	443,1	435,3	440,1	435,3	438,9	440,6	436,3	432,4	427,2	418,8
5	443,0	440,0	436,1	423,3	445,2	444,6	448,8	450,1	448,2	442,8	434,0	428,3
6	446,1	441,2	446,0	437,8	437,6	441,2	442,6	446,4	444,5	443,8	433,4	433,3
7	441,7	440,4	441,0	438,0	441,9	441,8	445,3	448,1	447,0	443,7	439,6	436,0
8	449,3	444,4	442,8	441,7	441,9	443,3	446,4	447,8	445,5	442,5	440,3	436,8
9	442,9	445,0	442,9	442,4	442,4	445,1	445,8	447,8	443,5	442,0	438,1	431,9
10	446,0	443,7	444,1	443,1	442,8	443,8	444,8	446,1	445,8	440,5	434,8	430,7
11	443,2	442,7	442,8	442,8	442,8	443,0	443,4	445,8	444,6	440,2	433,9	432,2
12	443,8	443,1	439,4	443,2	443,1	444,4	443,1	442,2	445,2	440,1	431,0	427,2
13	443,0	445,1	444,9	445,8	439,0	440,9	444,8	446,5	440,6	438,6	430,4	429,9
14	457,4	456,5	465,1	442,4	440,1	441,6	437,0	445,7	443,0	439,2	430,1	424,7
15	444,8	446,2	450,0	446,0	445,3	441,9	440,9	442,7	444,4	440,2	431,3	430,9
16	447,6	441,6	438,7	446,2	445,9	445,1	443,8	446,7	443,1	441,2	433,0	437,8
17	444,2	438,0	439,0	445,2	444,4	444,3	445,0	446,0	447,3	444,6	438,6	435,6
18	448,3	446,9	442,9	439,0	425,7	435,8	444,4	446,9	444,1	441,8	439,8	437,5
19	445,9	444,8	445,2	447,7	438,7	444,0	438,0	438,5	445,5	435,3	435,5	436,6
20	443,6	441,8	442,9	442,8	443,5	445,1	445,8	447,5	444,3	440,2	436,9	435,7
21	444,9	441,3	441,1	442,5	443,1	443,9	445,8	446,6	443,9	438,4	434,1	431,7
22	443,6	443,2	444,0	442,9	442,7	444,2	445,4	446,3	444,5	440,2	436,0	433,7
23	445,0	443,2	443,4	443,8	444,1	445,2	445,0	446,9	447,1	443,2	434,5	431,0
24	445,0	446,4	445,7	443,3	444,8	444,0	442,6	443,1	440,2	437,9	433,7	434,8
25	444,4	443,3	443,2	443,0	443,2	444,8	444,7	445,6	437,2	435,1	438,0	423,1
26	445,6	437,9	428,2	436,9	439,4	438,0	436,6	443,0	444,8	443,3	443,6	439,1
27	444,0	444,9	444,2	444,1	444,1	444,2	445,3	445,5	445,7	444,6	440,1	438,8
28	445,2	445,1	446,1	443,2	443,2	443,2	443,4	444,0	444,7	444,4	439,7	436,4
29	444,2	444,1	453,5	445,0	442,5	444,2	445,4	446,1	444,2	441,6	439,1	433,2
30	445,6	442,1	442,1	444,1	443,2	440,1	443,6	448,2	447,7	440,5	437,9	434,5
31	439,7	445,9	427,9	442,4	441,9	440,9	441,7	441,7	446,6	442,8	438,4	438,1

Déclinaison magnétique (Le pôle nord du barreau marche vers l'est lorsque le chiffre de la division augmente).

Novembre. Valeur d'une partie de la division = 26,″52.

Date.	0h	1h	2h	3h	4h	5h	6h	7h	8h	9h	10h	11h
1	436,2	440,4	441,1	441,8	442,7	441,3	444,0	445,0	444,7	446,0	444,5	440,7
2	437,4	436,6	438,2	439,9	438,1	438,2	438,4	453,1	452,7	446,6	451,7	457,0
3	440,0	439,3	446,7	449,0	442,7	444,3	443,0	457,7	449,0	445,1	446,0	445,1
4	441,0	441,5	440,0	442,0	442,1	442,5	442,6	444,5	443,7	445,3	447,7	444,5
5	439,9	440,1	442,2	442,8	444,7	440,8	441,2	450,9	456,5	447,9	445,8	443,3
6	432,9	435,0	436,8	452,3	442,4	448,3	444,8	443,8	445,9	449,9	449,2	447,3
7	439,8	439,8	440,0	439,2	442,6	441,8	451,0	469,8	447,2	449,2	447,5	445,1
8	439,1	440,8	453,5	440,9	445,2	440,3	443,7	444,5	448,0	458,8	457,0	449,4
9	434,9	439,8	440,3	444,9	443,7	443,3	444,8	444,2	445,2	445,8	445,0	444,6
10	438,3	440,2	442,5	442,5	446,0	442,5	441,4	442,8	444,4	444,2	444,0	444,8
11	439,8	439,7	440,2	440,0	440,1	442,2	451,5	451,0	450,2	452,4	449,0	447,4
12	439,4	438,2	440,2	442,2	443,0	442,9	444,0	443,7	454,3	456,6	457,1	445,9
13	438,4	441,2	438,8	438,5	447,0	451,5	444,8	465,2	463,6	461,1	451,9	450,2
14	441,0	442,5	444,2	447,2	440,0	441,8	446,4	447,0	448,4	447,8	451,3	445,7
15	441,0	440,2	439,0	448,8	446,0	438,3	444,8	450,4	451,6	453,3	446,3	446,8
16	441,8	439,8	442,2	444,8	442,3	442,2	440,8	455,0	454,7	452,3	455,9	448,4
17	442,6	441,9	443,2	443,3	443,0	449,6	446,6	446,2	445,7	446,2	445,1	445,3
18	439,1	438,8	440,0	441,4	440,2	440,6	446,2	445,7	453,4	451,8	451,0	447,0
19	439,8	440,4	439,0	443,2	443,7	444,6	445,3	446,1	445,9	445,9	446,3	447,4
20	441,5	442,2	443,4	444,8	444,7	444,8	443,9	445,0	446,0	446,4	446,3	446,2
21	441,6	443,0	444,5	445,0	444,3	443,4	448,7	444,8	461,7	458,1	449,9	448,0
22	440,8	442,3	443,5	444,0	445,5	446,1	445,8	446,4	446,8	445,8	446,3	446,1
23	441,0	440,8	445,1	441,8	441,3	443,2	446,0	446,6	448,2	448,0	447,2	446,3
24	435,6	437,4	443,1	441,9	439,4	438,9	443,7	451,1	451,7	463,1	451,5	446,9
25	441,3	441,9	443,9	443,9	445,0	445,0	445,9	446,3	447,0	446,1	447,2	447,0
26	438,6	439,8	441,9	441,2	443,8	443,8	450,9	452,9	445,2	448,9	444,3	448,5
27	441,0	442,1	443,0	443,3	443,1	443,7	444,5	443,1	445,1	447,1	446,2	445,6
28	438,5	440,5	440,2	441,5	439,4	440,8	452,9	451,5	449,1	450,8	451,9	447,8
29	438,9	439,6	441,4	433,9	445,4	444,0	442,9	443,8	445,2	445,4	444,2	444,8
30	441,0	443,2	443,6	446,0	444,6	443,1	443,3	444,9	449,4	460,2	447,2	446,6

Décembre.

1	436,9	438,5	445,6	441,0	441,1	443,9	453,3	451,1	452,9	454,8	455,5	447,8
2	434,1	432,0	442,9	442,6	436,8	440,7	443,4	444,0	445,8	446,9	446,0	447,8
3	441,9	442,1	443,8	443,3	444,1	443,7	446,3	448,0	446,5	447,6	446,0	445,7
4	440,4	440,2	442,2	445,2	445,5	445,6	446,6	445,7	447,3	445,8	448,4	449,9
5	441,4	440,2	439,2	440,7	440,4	457,8	452,0	445,8	456,0	448,9	451,3	446,9
6	439,8	440,0	438,3	445,8	440,9	442,5	443,1	444,9	448,3	453,1	448,2	439,0
7	440,6	443,0	443,3	444,1	445,7	444,0	443,6	444,9	445,9	446,2	447,0	445,0
8	439,4	440,9	442,8	442,5	443,1	441,3	447,7	479,3	464,8	471,2	475,0	450,0
9	440,1	439,4	440,6	443,7	439,9	433,9	447,0	447,1	438,1	452,2	454,0	450,2
10	429,7	433,8	442,6	440,3	440,4	523,6	495,8	457,1	446,6	449,0	452,0	441,9
11	439,6	438,5	443,3	445,7	443,5	445,0	450,7	441,1	451,7	450,5	453,0	445,6
12	438,0	442,1	433,9	481,7	446,2	440,1	452,4	452,4	457,7	443,4	444,4	441,0
13	442,8	441,9	439,9	444,4	445,2	445,5	447,4	475,8	462,5	448,5	446,5	442,9
14	442,0	445,0	452,3	444,5	443,5	450,5	448,8	445,3	446,0	440,1	450,4	446,9
15	440,8	441,5	442,7	448,9	446,9	446,5	444,1	444,8	445,4	447,1	446,4	445,8
16	439,5	441,5	443,0	443,4	445,1	443,8	444,0	444,3	444,9	445,1	445,2	445,5
17	439,2	440,2	441,9	442,2	443,1	443,1	442,8	444,0	444,9	446,2	445,0	445,8
18	441,0	440,3	441,1	440,2	441,0	443,9	448,8	447,1	461,9	458,2	447,4	443,9
19	441,3	440,2	439,3	439,7	440,2	442,3	442,0	443,9	445,8	446,6	446,2	445,4
20	437,4	434,4	438,5	442,1	444,8	444,5	447,1	448,2	446,5	447,1	446,8	446,9
21	442,0	442,1	442,8	442,9	442,6	443,0	442,8	448,9	448,6	453,5	440,8	447,9
22	442,3	442,1	443,2	444,0	443,8	447,2	444,4	443,9	449,0	446,8	446,6	444,1
23	440,7	441,8	443,0	443,2	443,3	444,0	446,3	451,7	445,2	445,7	447,0	446,4
24	441,0	442,0	442,8	443,5	444,0	444,7	444,8	445,4	445,9	446,6	446,1	446,9
25	435,8	434,9	441,7	441,9	442,8	443,6	445,1	447,9	447,0	446,3	447,1	444,9
26	438,3	438,7	437,9	440,9	442,3	441,9	444,2	444,8	445,3	446,0	446,1	445,3
27	435,0	436,0	441,4	443,3	443,4	449,5	439,4	453,1	449,8	449,7	449,0	444,9
28	434,8	433,6	444,8	436,8	445,3	445,3	447,0	446,8	449,6	447,7	449,8	449,5
29	441,4	442,9	443,1	444,9	443,7	444,0	442,8	444,3	447,6	458,8	455,6	447,8
30	439,8	441,6	445,0	443,6	444,3	445,3	452,2	450,0	461,0	452,6	451,7	448,4
31	440,8	443,6	444,6	445,0	452,0	446,4	446,7	446,7	446,6	449,2	447,3	445,9

Déclinaison magnétique. (Le pôle nord du barreau marche vers l'est lorsque le chiffre de la division augmente.)

NOVEMBRE.

Valeur d'une partie de la division = 26,"52.

Date.	12h	13h	14h	15h	16h	17h	18h	19h	20h	21h	22h	23h
1	444,8	437,2	447,0	444,2	444,5	446,2	444,2	444,8	443,8	441,7	439,1	437,5
2	436,0	449,3	449,4	447,3	444,0	438,0	437,7	440,1	436,4	441,1	441,0	429,9
3	444,1	444,0	444,6	444,0	443,5	443,9	445,1	445,3	442,8	440,9	437,5	436,4
4	443,5	444,0	443,2	443,2	443,9	444,0	444,4	443,5	444,1	441,0	437,3	437,3
5	444,6	444,0	444,9	444,0	445,8	445,0	445,1	444,4	446,2	441,4	437,2	433,8
6	445,9	444,0	444,2	444,9	445,4	444,1	444,0	445,7	446,0	442,2	440,9	440,8
7	443,8	443,0	442,4	442,8	443,0	443,8	444,8	446,0	446,3	443,5	439,8	439,4
8	442,4	444,7	448,8	439,5	443,1	440,5	439,5	429,9	435,5	434,5	435,1	433,6
9	444,5	444,9	443,9	442,5	442,8	443,9	444,6	444,9	443,8	442,4	441,3	440,6
10	444,2	443,5	443,5	440,9	447,2	446,3	444,9	444,6	445,1	443,4	439,0	438,6
11	444,0	443,7	444,0	443,0	444,0	442,9	443,7	443,3	445,0	444,7	437,7	439,4
12	448,3	443,2	443,2	445,6	442,0	443,3	440,9	440,8	442,2	438,6	439,4	441,2
13	447,0	451,4	438,4	440,2	447,1	445,2	445,3	443,4	444,0	441,1	438,8	439,4
14	461,9	453,6	452,8	447,2	446,5	445,0	444,7	444,6	444,5	444,1	443,6	441,8
15	450,5	448,0	435,5	446,1	448,1	445,2	441,8	444,0	447,5	441,1	441,8	443,4
16	442,2	447,0	446,8	445,0	445,2	442,6	440,0	444,4	445,0	444,0	441,6	441,4
17	441,4	444,1	446,9	443,1	441,9	447,1	446,0	447,0	446,7	443,2	441,0	439,4
18	444,8	444,8	443,2	444,8	445,8	446,0	446,0	446,1	445,0	443,0	441,9	440,7
19	447,2	446,2	444,8	444,8	444,5	444,1	444,5	444,7	445,0	444,1	442,0	441,3
20	446,0	445,2	445,9	444,3	446,0	444,6	443,0	444,0	445,1	445,8	441,5	441,6
21	448,7	448,0	445,0	444,8	445,1	445,9	446,0	445,1	445,4	443,4	441,4	440,2
22	445,1	445,0	444,2	442,7	441,0	442,5	443,2	444,6	445,4	444,1	439,9	440,8
23	445,0	445,1	443,9	443,8	442,0	444,8	443,3	444,1	443,7	442,3	440,6	437,1
24	450,0	442,0	445,3	445,0	445,5	446,2	446,0	446,0	445,0	444,2	442,1	441,2
25	446,8	445,5	444,8	445,8	445,1	444,0	448,8	445,2	444,9	442,5	442,0	439,4
26	446,5	445,4	444,1	443,8	443,1	443,0	444,4	444,2	444,8	444,0	441,4	440,6
27	445,1	445,0	445,0	445,1	444,0	442,0	443,5	441,9	441,4	441,2	440,5	439,4
28	442,8	444,6	444,8	445,2	444,5	442,2	442,9	442,9	441,6	438,6	438,8	437,2
29	438,5	453,8	438,3	446,2	444,2	441,4	442,3	441,7	442,2	439,8	440,0	439,9
30	443,9	442,9	442,0	442,0	441,8	442,3	442,4	442,8	441,2	440,2	440,5	437,2

DÉCEMBRE.

1	443,5	443,3	442,1	442,5	442,7	443,1	442,9	441,2	441,1	438,2	440,3	438,1
2	447,1	441,2	446,7	445,9	445,9	444,2	444,7	443,0	443,4	443,7	442,7	440,1
3	442,0	445,0	445,2	443,4	443,0	443,4	443,0	443,3	442,1	440,6	440,0	440,0
4	446,1	445,2	443,8	443,2	443,1	443,3	443,2	444,1	443,2	443,1	440,3	441,7
5	443,0	443,8	442,2	442,1	443,2	443,2	444,0	443,1	442,2	440,8	440,3	438,3
6	448,2	447,2	445,9	445,0	444,0	436,7	439,0	443,1	443,8	444,5	439,3	440,0
7	444,9	443,7	442,9	438,7	443,3	443,2	443,5	443,1	441,2	440,8	440,6	439,0
8	440,7	441,8	444,8	442,8	440,8	439,3	435,3	429,2	430,2	439,3	440,1	439,0
9	451,9	447,9	446,9	442,5	443,0	443,3	442,0	440,7	438,0	439,3	424,3	438,2
10	436,3	445,0	447,1	440,7	440,9	442,2	432,9	437,7	441,9	437,4	441,1	439,6
11	440,2	463,9	442,3	446,9	449,9	447,9	445,6	447,4	442,0	442,3	441,7	440,8
12	443,3	446,9	443,6	445,6	448,5	444,7	443,9	445,4	445,4	443,1	442,1	444,0
13	451,3	448,7	444,5	447,8	447,1	444,3	444,6	444,0	445,4	446,8	443,4	442,5
14	445,9	445,3	444,0	445,1	445,9	443,8	445,0	444,1	443,8	442,7	441,6	441,2
15	436,4	445,7	439,7	444,8	445,8	445,3	445,1	443,8	444,0	441,3	443,0	441,5
16	445,0	444,8	444,4	443,5	443,2	444,0	443,5	443,6	443,5	443,3	443,3	441,9
17	446,4	444,0	445,5	444,7	443,8	443,2	442,4	444,6	443,1	441,9	440,2	440,0
18	444,2	443,3	443,4	443,0	442,3	442,4	443,2	443,8	444,8	442,0	441,2	440,3
19	444,5	444,0	443,1	443,0	443,0	443,8	444,0	443,8	443,5	442,3	440,0	433,7
20	443,8	445,1	444,0	443,2	443,1	443,2	444,2	445,1	445,1	444,3	443,9	442,5
21	444,2	445,2	445,2	444,0	443,8	444,4	442,0	444,4	443,2	442,5	443,1	442,5
22	444,9	444,8	442,8	443,8	444,0	444,8	444,9	445,3	445,8	445,1	443,5	442,1
23	447,4	447,0	444,0	443,5	443,9	443,3	443,9	444,6	444,8	443,0	442,4	441,8
24	445,8	444,0	444,0	442,1	442,2	444,0	444,4	444,3	444,8	442,1	441,6	441,0
25	444,5	444,7	444,3	444,2	443,7	443,7	443,8	444,0	445,1	443,9	443,0	439,2
26	444,8	444,2	443,1	444,8	438,5	444,0	443,7	443,8	444,7	443,6	438,9	440,3
27	445,1	444,7	444,8	442,1	443,0	445,2	441,4	443,5	442,4	442,0	437,0	435,1
28	439,8	442,8	448,2	444,2	444,5	444,2	445,1	445,9	445,3	445,0	444,7	444,0
29	446,1	446,0	445,0	444,6	443,0	444,0	444,0	443,0	444,5	444,0	444,5	443,8
30	446,0	445,1	445,9	445,0	441,9	443,1	443,4	442,2	443,0	443,5	446,1	442,0
31	445,3	442,5	444,6	444,4	444,6	444,0	444,3	442,7	441,5	441,9	439,9	440,2

Intensité horizontale. (L'intensité augmente, lorsque le chiffre de la division augmente.)

Janvier.

Valeur d'une partie de la division = 0,0000976 de l'intensité totale.

Date.	0h	1h	2h	3h	4h	5h	6h	7h	8h	9h	10h	11h
1	599,9	600,5	596,2	599,6	599,6	593,1	589,1	600,6	607,8	607,7	608,8	603,6
2	581,2	600,3	593,3	596,4	589,1	602,7	609,9	597,6	623,5	609,7	602,3	608,1
3	588,3	599,4	602,0	600,2	599,6	605,5	605,3	629,0	604,8	603,0	604,3	603,1
4	605,3	605,2	603,6	602,7	601,7	613,0	609,3	610,6	611,0	607,7	609,1	608,1
5	612,5	*)	607,0	604,3	605,9	607,5	607,5	608,5	609,8	606,6	605,1	604,6
6	610,4	608,1	608,4	607,3	604,5	610,2	612,8	605,4	606,1	603,3	605,8	602,9
7	610,4	613,0	611,5	612,0	606,8	604,2	612,4	609,5	606,9	606,5	606,3	605,3
8	606,5	607,7	608,1	607,2	601,7	606,6	612,7	611,6	612,7	610,3	611,8	614,8
9	609,0	612,8	614,0	609,7	608,4	608,6	614,8	608,5	608,0	609,1	610,9	614,1
10	609,1	609,1	608,4	609,6	606,4	602,7	610,0	605,3	613,8	606,0	609,0	608,4
11	611,5	613,7	614,4	612,3	609,0	614,3	608,7	612,0	600,2	602,2	607,0	608,3
12	597,7	599,0	601,3	602,5	599,8	605,5	603,7	603,5	604,2	605,4	605,0	607,1
13	596,0	597,2	599,1	596,2	594,8	603,1	602,6	600,4	602,2	602,9	603,3	602,2
14	597,6	600,6	602,9	602,4	599,7	603,1	609,9	605,8	604,6	605,4	602,1	602,3
15	598,1	599,9	600,8	601,4	598,9	604,3	600,5	603,2	604,8	599,8	600,1	598,7
16	607,2	606,3	604,9	602,1	600,1	610,7	609,8	609,1	610,4	609,7	608,9	605,0
17	603,0	603,6	604,1	604,6	596,7	601,8	600,8	604,9	606,6	608,0	603,6	601,1
18	600,6	601,5	602,3	597,6	597,9	599,7	608,1	606,8	603,0	605,3	604,3	601,9
19	605,5	605,9	604,9	607,6	603,6	611,9	609,0	612,9	608,5	609,7	610,9	608,2
20	601,0	599,0	603,1	600,9	601,9	614,7	610,8	612,0	609,2	611,2	609,8	609,5
21	608,3	612,9	611,0	608,2	607,9	606,8	613,8	613,5	610,7	612,0	609,2	612,9
22	613,4	613,0	615,6	614,9	618,6	625,0	616,5	609,4	608,8	602,5	606,5	609,3
23	602,5	606,6	610,8	609,9	606,3	617,2	613,0	618,1	620,8	613,0	611,6	610,1
24	605,2	606,5	607,0	608,4	609,2	607,1	609,8	608,9	607,4	605,6	605,3	610,5
25	603,8	604,7	605,1	604,9	606,5	602,7	612,5	623,5	606,9	609,0	608,9	608,1
26	607,0	606,9	609,5	607,7	607,6	609,7	619,0	615,1	616,8	615,1	613,6	612,4
27	615,2	615,2	618,4	618,4	616,2	614,6	616,1	615,9	615,0	615,7	612,7	615,1
28	597,5	610,2	608,7	613,2	606,7	591,4	589,3	598,2	607,7	608,3	605,5	611,4
29	605,2	602,9	599,8	603,4	603,1	610,8	610,0	599,3	608,1	603,5	604,5	609,4
30	607,7	604,1	597,2	612,4	612,4	604,7	611,3	613,0	609,0	610,8	608,4	605,9
31	606,6	611,1	607,1	610,4	610,6	613,1	619,0	614,2	610,8	611,3	611,7	611,0

Février.

Date.	0h	1h	2h	3h	4h	5h	6h	7h	8h	9h	10h	11h
1	614,8	612,8	609,1	609,3	608,2	611,5	614,7	615,2	615,0	614,6	614,5	614,5
2	612,9	614,5	614,8	613,9	614,7	614,8	614,7	611,0	611,3	611,1	611,3	610,9
3	614,0	616,1	618,1	616,6	615,3	620,8	619,5	620,2	620,2	618,7	619,1	618,4
4	615,2	618,6	617,7	618,7	618,2	617,4	622,2	620,3	618,6	622,6	621,8	618,5
5	613,5	610,7	613,2	610,5	608,6	608,4	615,4	611,7	606,8	606,7	606,7	606,9
6	606,5	607,6	598,4	602,4	609,7	613,0	608,0	619,0	599,6	605,6	645,9	613,9
7	598,0	601,0	600,5	607,6	605,2	603,8	612,9	629,0	608,0	608,7	608,1	610,0
8	603,1	605,8	608,6	605,8	609,1	610,3	619,4	619,9	618,7	616,1	620,7	612,7
9	606,8	610,6	611,4	604,6	607,3	596,3	610,8	618,0	616,4	615,5	614,3	615,1
10	608,1	606,6	607,7	607,7	607,9	612,3	616,5	625,4	622,8	621,2	618,1	617,2
11	616,5	616,5	617,0	618,5	616,8	620,5	624,2	626,4	623,4	629,4	625,4	620,9
12	620,4	621,6	620,1	622,0	620,8	620,5	616,1	606,6	624,0	624,6	623,1	621,8
13	616,2	622,3	618,8	615,4	612,3	612,5	612,0	612,4	614,8	613,2	631,4	614,6
14	616,8	615,5	607,9	613,7	616,1	611,5	622,9	617,8	632,5	630,6	614,8	618,6
15	617,9	614,9	614,0	613,8	613,5	615,7	626,0	630,5	618,5	629,7	622,5	623,8
16	621,8	623,0	628,3	625,8	626,8	622,2	624,3	623,8	635,6	627,3	618,6	620,0
17	621,9	619,5	620,7	618,6	617,8	615,7	613,3	616,8	623,1	623,8	623,6	628,5
18	616,6	616,2	616,4	617,2	617,9	619,1	620,1	618,9	624,3	624,8	625,1	630,9
19	622,8	626,7	624,9	625,3	628,2	630,7	619,1	620,3	618,9	627,2	627,6	621,0
20	617,0	616,4	611,4	615,3	615,3	613,2	620,6	620,8	618,4	621,4	622,0	624,5
21	623,2	623,7	622,6	623,4	625,4	622,6	632,0	629,7	630,6	627,1	628,8	627,3
22	624,7	627,2	626,6	622,4	618,7	624,5	633,6	632,7	632,3	629,8	628,0	630,3
23	627,7	628,1	628,3	625,5	625,1	633,6	636,4	634,3	637,2	633,7	632,3	634,0
24	622,9	633,1	630,0	620,9	599,7	614,4	626,6	617,4	613,9	621,1	628,0	629,2
25	628,0	631,6	633,5	633,1	628,4	629,2	632,8	632,7	633,0	634,8	643,1	631,7
26	629,4	632,0	623,9	625,5	626,3	627,6	632,5	632,3	630,0	638,6	631,3	632,5
27	625,3	626,9	627,5	624,5	625,7	624,0	632,3	630,5	628,6	630,7	626,5	627,4
28	632,6	634,5	633,0	628,5	628,3	627,6	633,8	632,3	632,5	631,7	631,5	631,0

*) L'aiguille est sortie de la division.

Intensité horizontale. (L'intensité augmente, lorsque le chiffre de la division augmente.)

JANVIER.

Valeur d'une partie de la division = 0,0000976 de l'intensité totale.

Date.	12h	13h	14h	15h	16h	17h	18h	19h	20h	21h	22h	23h
1	602,9	595,7	614,6	609,1	606,7	605,5	610,8	608,8	601,1	591,1	600,4	596,2
2	622,3	604,6	595,9	598,5	600,2	598,9	608,0	607,6	604,7	599,4	594,9	596,3
3	601,6	600,8	601,9	602,5	601,9	600,6	610,0	609,2	608,3	606,7	602,8	605,6
4	608,7	606,7	608,7	608,5	609,2	606,8	614,0	614,8	612,3	612,0	612,6	606,6
5	604,0	604,7	604,1	604,1	603,9	604,6	613,5	611,0	609,3	608,2	609,3	605,5
6	606,6	605,7	607,7	605,8	607,7	606,1	614,1	613,2	613,0	612,8	609,3	610,1
7	604,5	604,4	604,7	604,9	604,5	604,1	611,7	610,5	609,0	608,6	608,5	606,7
8	608,2	606,9	605,3	605,9	606,4	609,9	616,4	614,4	614,8	609,5	610,3	608,6
9	610,4	608,2	607,7	607,8	607,8	607,6	612,1	613,2	611,0	608,3	607,4	608,7
10	617,9	606,7	607,0	605,0	605,9	606,5	619,5	614,8	614,0	612,8	611,8	612,2
11	605,6	606,9	605,2	607,1	604,4	606,0	605,8	604,4	602,6	599,1	596,9	596,1
12	600,8	598,7	598,3	598,8	599,5	605,2	604,6	603,3	602,5	597,9	598,2	596,8
13	601,1	600,6	599,5	599,6	599,1	607,5	606,8	606,5	603,8	599,6	599,7	596,8
14	601,7	601,8	604,9	602,1	601,4	600,9	607,0	605,6	600,1	597,8	596,8	596,2
15	599,1	597,9	596,1	600,3	604,1	604,3	614,1	609,0	606,0	607,1	603,1	605,3
16	612,8	607,9	606,6	605,8	612,2	606,9	612,6	609,8	608,8	608,5	608,1	606,7
17	601,4	612,4	604,5	601,2	600,6	605,6	610,2	601,8	600,7	603,1	598,1	597,0
18	606,3	601,2	600,1	602,7	603,2	599,8	612,2	609,8	606,8	603,7	602,9	602,2
19	606,4	606,9	605,6	604,8	604,3	604,5	611,4	609,4	608,0	603,9	604,6	601,6
20	608,1	607,8	607,1	606,9	607,8	605,0	616,2	614,1	612,9	609,9	606,4	606,0
21	611,4	611,0	610,9	611,3	611,4	611,3	621,0	620,0	617,6	613,2	611,1	612,6
22	608,5	610,2	606,5	604,6	607,9	607,6	614,4	613,6	608,2	607,1	602,1	603,9
23	623,7	613,8	611,4	610,0	602,9	611,9	614,6	614,1	608,7	607,2	605,9	605,2
24	603,7	602,7	598,9	593,8	610,5	612,5	610,4	611,6	607,4	605,6	601,8	603,6
25	606,8	607,4	607,9	607,7	608,2	604,7	616,6	614,1	610,5	608,6	605,3	606,0
26	611,8	612,7	612,1	612,8	611,4	613,2	621,5	620,2	616,5	615,7	616,4	615,9
27	615,8	615,0	614,0	616,2	616,6	619,3	621,0	617,1	612,4	610,3	607,9	603,2
28	606,7	606,3	603,4	605,8	604,0	605,2	612,6	612,8	611,8	607,2	606,6	606,5
29	610,5	602,6	606,8	606,6	600,9	605,2	616,7	609,9	607,1	607,0	606,2	600,7
30	609,4	610,1	607,8	607,8	604,7	611,6	620,9	616,3	610,6	605,8	604,2	605,7
31	613,0	611,4	611,2	609,6	611,8	619,9	615,9	615,1	610,6	610,0	612,7	613,0

FÉVRIER.

Date.	12h	13h	14h	15h	16h	17h	18h	19h	20h	21h	22h	23h
1	613,1	613,7	614,4	613,6	615,1	613,9	620,3	622,2	617,5	615,4	614,0	612,5
2	610,0	610,0	609,5	609,9	609,9	611,8	620,2	615,9	615,0	613,3	611,4	611,3
3	617,9	617,8	617,0	616,5	617,2	616,2	623,6	622,1	619,0	617,4	616,7	616,5
4	627,5	611,3	608,5	615,8	620,3	609,7	600,9	611,2	605,7	600,5	607,9	608,2
5	604,9	605,9	604,9	604,7	606,8	608,5	621,3	618,3	615,7	613,4	612,6	607,6
6	607,9	605,9	604,4	598,0	610,4	609,0	614,2	611,1	604,3	606,2	601,9	600,0
7	608,4	611,6	606,5	603,4	604,2	613,1	613,1	611,9	608,1	602,7	604,3	604,3
8	617,5	613,4	608,6	613,3	600,1	609,8	612,0	616,2	612,4	613,0	610,9	607,9
9	621,0	612,9	610,6	612,6	611,4	611,6	606,5	617,3	615,6	614,6	611,4	612,0
10	619,2	617,4	614,8	612,0	622,0	618,7	630,5	625,6	620,2	619,2	617,5	611,8
11	630,1	622,2	620,9	621,9	622,2	622,0	631,7	627,4	623,7	621,1	622,8	621,9
12	627,1	619,9	621,0	621,3	620,0	626,1	621,8	629,7	627,7	618,3	618,5	618,8
13	615,5	601,9	622,1	617,2	615,1	615,8	615,5	608,0	609,8	617,2	623,0	619,0
14	616,8	607,4	617,0	617,0	620,0	614,0	620,2	614,0	619,6	620,3	620,3	615,5
15	622,1	619,0	612,8	617,1	619,2	618,2	626,7	625,3	622,4	623,0	623,3	618,8
16	619,8	619,7	619,0	620,0	619,0	628,5	627,0	631,8	626,4	619,4	624,1	623,1
17	622,0	619,9	619,8	621,9	622,8	619,0	620,8	619,8	620,3	619,0	616,5	616,7
18	627,5	623,8	626,6	624,4	625,5	623,0	631,7	628,0	624,7	626,7	625,2	621,6
19	624,9	624,7	624,8	621,5	623,1	621,9	623,7	619,5	622,9	615,0	608,6	615,1
20	620,5	631,6	620,0	616,3	616,2	614,4	623,2	624,5	621,1	617,6	617,3	618,4
21	626,8	624,5	622,7	623,2	622,1	623,2	631,9	627,6	620,8	618,9	622,6	623,1
22	628,9	627,3	629,9	628,8	626,8	631,8	633,7	630,7	630,1	628,7	628,2	628,3
23	633,0	630,6	628,9	634,7	632,9	637,4	638,1	639,1	635,0	629,4	625,5	623,8
24	632,6	628,8	629,7	632,5	630,4	624,8	632,8	633,2	630,8	630,7	628,6	628,9
25	636,5	627,2	622,0	629,8	630,0	634,6	634,1	631,8	624,3	642,3	629,8	628,5
26	630,1	628,0	626,7	629,3	628,9	627,9	631,5	628,8	622,7	623,3	623,3	622,6
27	627,9	627,0	626,7	628,0	629,8	631,8	634,8	633,7	631,3	627,9	628,9	630,8
28	629,8	630,8	629,7	629,0	630,1	628,8	633,5	629,4	625,5	625,4	626,3	627,3

Intensité horizontale. (L'intensité augmente, lorsque le chiffre de la division augmente.)

Mars.

Valeur d'une partie de la division = 0,0000976 de l'intensité totale.

Date.	0h	1h	2h	3h	4h	5h	6h	7h	8h	9h	10h	11h
1	626,4	626,5	625,2	623,7	624,2	622,1	622,2	625,4	622,0	622,5	622,6	623,8
2	618,5	620,1	619,4	619,4	619,8	618,9	627,2	627,3	626,9	627,3	625,8	625,0
3	615,8	617,8	617,1	618,0	618,0	619,7	628,2	628,2	629,7	625,6	627,1	628,3
4	619,8	619,6	623,1	625,4	623,4	621,5	636,7	635,0	631,1	636,0	630,6	627,2
5	623,5	630,3	631,3	629,8	630,3	631,9	634,6	633,7	635,5	634,9	637,8	638,7
6	632,3	637,6	632,1	628,0	628,9	631,2	624,8	635,2	628,0	632,6	643,0	613,9
7	612,2	608,6	625,6	614,7	606,5	622,4	610,5	612,5	612,2	618,2	613,9	613,3
8	617,1	620,7	623,7	621,2	620,6	621,5	630,9	629,5	627,7	627,5	625,5	624,8
9	616,4	619,1	628,1	628,9	628,0	627,8	625,0	625,6	621,7	626,0	628,7	623,7
10	620,5	622,4	624,0	620,4	617,8	633,9	628,6	629,6	629,6	629,7	626,3	624,0
11	619,6	621,3	623,5	621,7	623,3	624,2	625,7	633,2	633,0	627,9	628,1	625,1
12	621,6	624,9	617,2	606,9	621,6	625,4	638,9	596,7	601,3	616,0	566,9	625,4
13	614,1	612,6	616,8	615,9	615,9	647,8	619,7	620,9	622,7	619,0	620,2	618,1
14	609,4	610,5	614,0	616,4	613,1	623,3	619,4	623,2	625,0	620,4	621,9	621,3
15	622,0	622,3	622,2	621,1	622,6	622,2	626,7	628,3	621,9	633,4	620,5	621,7
16	623,3	628,9	632,2	632,9	630,6	626,1	621,1	620,9	623,4	617,9	623,2	619,8
17	623,2	629,4	633,2	632,3	632,5	630,8	632,1	630,8	632,2	632,9	633,7	632,5
18	621,9	623,2	627,8	635,6	619,4	620,1	644,9	621,3	622,4	621,2	627,2	623,2
19	616,7	621,5	628,4	630,4	639,0	634,3	638,2	638,7	636,1	639,6	630,6	635,5
20	621,7	624,4	624,7	630,1	626,9	624,6	629,6	635,3	636,3	636,0	638,3	627,7
21	624,8	627,5	630,4	629,7	627,6	628,8	637,8	632,4	635,1	648,5	632,5	634,6
22	622,4	629,2	636,1	620,8	627,0	634,4	633,7	636,8	636,0	639,6	645,6	640,3
23	630,8	631,6	632,6	633,7	633,8	643,0	642,5	649,0	635,3	633,1	635,7	633,2
24	620,3	627,0	625,8	631,9	630,2	625,1	633,4	631,3	630,6	630,2	631,1	630,4
25	629,8	633,1	633,7	637,7	637,6	634,5	646,0	643,9	642,4	640,2	638,2	637,8
26	631,2	634,4	635,2	634,5	633,8	628,8	642,7	641,1	641,6	640,5	638,7	638,3
27	632,8	636,7	633,7	633,6	632,0	633,3	641,3	641,5	641,7	641,3	639,8	639,7
28	630,0	632,9	634,3	632,4	634,5	634,7	643,8	643,7	641,8	641,8	641,3	641,2
29	630,1	623,4	624,0	626,4	616,2	629,8	639,0	628,3	624,5	630,1	642,7	647,7
30	627,0	629,6	630,1	630,9	630,0	625,6	634,7	632,4	635,8	633,3	631,4	632,3
31	628,4	630,1	633,0	638,4	637,4	635,3	635,3	640,8	639,9	640,8	639,1	637,6

Avril.

1	626,6	631,5	636,1	631,3	631,8	640,8	640,8	638,1	638,8	633,7	634,8	636,6
2	629,9	637,3	639,1	639,7	641,0	638,4	649,2	647,1	645,6	658,2	646,7	645,1
3	633,4	639,7	634,7	630,1	630,1	637,0	642,8	637,7	635,6	639,9	634,3	634,6
4	628,9	634,5	638,8	638,6	637,2	636,9	643,5	643,4	643,6	644,1	643,3	639,7
5	627,6	634,6	648,9	649,6	633,7	636,4	605,4	580,8	579,0	564,0	576,6	599,8
6	638,2	639,1	629,3	640,2	623,3	623,2	639,7	631,5	634,9	632,4	671,2	626,7
7	621,7	628,4	626,8	620,2	628,9	629,0	649,5	636,5	646,0	645,6	633,6	635,4
8	624,1	626,4	619,9	633,3	629,6	636,8	639,0	639,8	628,9	628,9	638,6	631,4
9	627,1	633,2	640,7	634,0	640,1	630,7	641,1	639,8	646,6	637,9	636,9	634,5
10	624,9	629,2	633,8	631,0	632,4	633,8	642,8	637,7	642,3	642,9	638,4	637,2
11	630,3	634,1	640,1	640,6	633,6	634,2	642,9	642,2	654,3	634,5	636,0	634,1
12	631,9	639,4	642,0	643,4	655,2	643,9	646,4	630,3	627,8	648,4	627,9	631,5
13	629,4	634,1	634,3	635,0	629,5	631,6	639,7	643,3	645,5	661,6	647,1	647,8
14	624,4	636,5	632,0	642,3	644,7	648,9	645,6	642,8	651,7	639,3	645,2	646,3
15	632,6	634,8	640,6	644,6	641,9	640,8	651,1	641,4	639,2	638,2	637,5	632,0
16	629,0	634,4	639,7	637,7	642,3	642,5	645,7	646,5	643,0	642,4	641,9	643,6
17	627,0	629,9	634,0	634,8	637,2	641,5	648,0	642,9	651,5	645,4	635,8	645,9
18	620,6	625,1	638,8	632,8	641,4	639,1	636,6	658,9	651,6	651,0	642,4	647,3
19	630,1	632,2	636,2	637,6	641,3	637,1	646,7	646,4	645,6	645,3	642,7	643,6
20	627,0	630,1	633,0	636,3	638,2	636,1	642,6	646,5	644,7	643,1	644,6	645,1
21	631,9	634,6	640,3	637,5	647,6	644,5	640,9	640,5	640,8	639,6	637,6	639,2
22	637,0	642,0	642,9	642,0	641,0	642,7	644,0	651,0	648,7	649,8	647,5	646,8
23	634,3	637,8	641,0	642,8	644,1	644,2	645,0	653,3	652,1	647,7	654,5	644,1
24	634,0	635,5	637,5	639,1	639,6	636,3	647,0	648,5	646,1	647,5	647,3	646,1
25	633,1	640,2	645,1	649,7	648,0	650,7	646,2	645,1	645,9	644,8	644,7	645,2
26	632,1	637,5	634,5	646,5	648,5	647,4	647,1	645,8	644,5	643,5	642,8	642,4
27	632,7	638,1	636,7	646,5	650,1	647,4	646,2	644,2	641,8	640,5	639,8	638,3
28	634,9	640,7	639,3	644,9	647,3	647,9	645,8	644,4	643,2	644,0	646,8	642,4
29	637,2	637,9	636,7	642,6	642,6	644,3	644,1	643,5	646,4	646,5	646,8	643,8
30	642,2	645,8	643,5	646,4	643,2	643,9	645,8	648,0	645,9	644,1	647,6	640,8

Intensité horizontale. (L'intensité augmente, lorsque le chiffre de la division augmente.)

Mars.

Valeur d'une partie de la division = 0,0000967 de l'intensité totale.

Date.	12h	13h	14h	15h	16h	17h	18h	19h	20h	21h	22h	23h
1	624,9	620,4	621,8	620,7	621,9	622,0	630,4	627,1	626,9	624,2	620,3	617,2
2	624,3	623,5	623,0	620,9	622,4	621,9	626,8	622,4	621,3	617,7	616,4	616,7
3	623,2	622,3	621,8	620,7	620,8	632,6	635,5	631,8	628,6	625,6	622,9	623,6
4	629,0	623,0	623,1	622,2	628,0	623,3	630,7	628,2	625,2	622,4	623,3	625,4
5	637,1	634,6	632,7	634,6	635,0	632,5	633,4	625,3	624,4	630,8	631,2	630,6
6	627,6	613,4	636,8	630,8	627,4	618,1	620,8	611,1	608,1	614,2	612,7	604,9
7	613,3	615,0	615,7	619,5	617,3	618,1	626,3	623,8	617,5	615,9	614,7	614,6
8	624,0	624,2	623,4	622,9	621,5	626,9	630,0	625,7	623,0	615,5	613,3	607,4
9	621,6	619,0	619,3	617,8	618,5	629,4	632,4	625,9	619,3	615,4	615,4	619,3
10	626,4	628,7	620,7	627,0	617,8	628,8	625,0	623,4	621,9	617,2	618,4	618,0
11	622,9	628,7	625,8	623,6	625,4	625,2	633,6	628,7	625,5	623,3	622,2	623,9
12	623,0	601,1	613,7	617,3	614,9	619,4	621,3	612,4	592,8	595,5	603,5	610,6
13	619,9	615,5	609,7	605,8	618,7	615,7	619,2	620,6	605,2	607,9	608,3	608,0
14	619,1	619,6	619,0	618,3	617,5	617,6	629,8	622,4	615,7	613,3	615,4	618,6
15	621,3	620,9	620,9	621,4	620,3	619,8	627,7	625,7	621,4	620,7	617,5	619,5
16	617,3	624,3	623,0	621,0	624,9	626,1	632,5	625,5	620,2	615,7	613,4	618,6
17	638,0	617,8	630,8	623,0	622,2	625,9	634,8	628,7	629,7	624,1	621,8	618,8
18	623,0	626,0	625,1	635,6	632,0	632,2	623,1	623,5	614,2	615,1	615,5	614,0
19	626,4	624,9	623,8	623,9	627,1	626,8	632,5	623,8	623,1	617,9	617,9	619,6
20	629,6	631,0	627,1	626,0	624,9	625,4	638,0	632,1	627,3	620,3	618,7	624,5
21	631,0	630,5	632,9	631,5	631,3	641,6	641,4	634,5	628,9	625,5	633,5	624,3
22	637,5	627,7	641,7	637,1	631,0	641,3	641,4	633,8	632,7	630,6	625,6	630,0
23	634,1	628,8	629,9	628,2	627,1	640,0	635,3	632,2	624,2	618,3	617,6	619,1
24	629,5	628,5	628,3	628,0	628,8	642,8	636,3	635,9	631,4	630,3	627,1	626,8
25	636,0	636,0	634,1	633,4	633,0	637,4	636,0	626,3	626,9	620,8	620,6	622,5
26	639,6	636,4	637,1	636,3	636,3	647,6	645,5	642,1	635,1	630,5	628,7	627,1
27	638,0	636,7	636,7	634,7	633,7	643,5	642,7	638,2	634,1	629,4	628,9	628,3
28	640,3	638,5	636,8	636,7	638,4	638,3	639,1	636,9	635,4	630,9	627,0	628,5
29	631,7	629,2	631,3	630,0	626,6	634,4	634,4	633,0	626,8	622,5	613,3	619,6
30	630,1	629,7	633,1	633,4	630,6	640,7	637,6	633,0	627,2	622,2	620,9	622,2
31	638,0	634,9	638,5	637,0	635,4	636,2	640,2	637,0	629,8	625,9	621,9	623,2

Avril.

1	636,2	629,2	638,1	636,9	633,6	635,6	645,5	640,8	632,0	628,5	624,7	629,0
2	639,2	637,9	637,6	636,6	640,6	639,3	652,5	643,5	633,3	628,7	625,4	628,5
3	637,2	634,2	630,6	634,0	635,5	632,6	639,6	637,5	631,9	627,8	622,0	625,2
4	640,5	640,6	640,5	642,0	641,6	640,6	643,2	644,3	637,4	627,4	622,0	622,0
5	611,1	605,3	617,0	618,9	632,9	623,1	626,4	614,1	610,7	615,2	616,2	623,6
6	622,4	625,8	589,8	614,8	625,9	616,5	621,9	619,2	622,2	619,1	618,6	623,2
7	629,3	619,9	633,2	630,7	620,0	631,6	633,6	616,2	623,3	613,5	619,1	623,0
8	631,3	633,8	638,9	631,0	627,1	640,9	633,4	631,2	629,5	629,8	628,5	630,9
9	633,7	631,9	625,6	630,7	621,3	642,9	639,3	630,3	624,0	618,0	620,2	619,3
10	637,8	635,6	632,2	635,5	632,4	633,8	637,7	634,2	639,2	619,3	619,1	622,6
11	629,4	629,7	627,8	626,7	628,1	640,0	644,6	634,6	633,3	625,9	620,8	626,9
12	632,7	630,7	629,4	624,4	625,2	631,8	627,3	630,1	622,5	615,9	620,2	617,7
13	634,2	635,4	634,4	640,3	639,6	641,2	633,4	615,8	629,7	625,4	623,0	623,8
14	637,6	633,6	638,8	638,7	636,9	633,9	631,3	624,9	625,5	619,5	616,4	626,6
15	625,6	637,1	633,8	634,4	639,8	639,4	637,2	634,5	630,4	626,6	621,9	627,2
16	648,4	641,0	640,8	641,8	641,4	638,7	640,0	636,1	624,8	619,9	618,4	621,2
17	645,6	646,6	638,6	644,1	650,0	638,7	632,0	637,6	625,2	614,2	609,3	616,5
18	636,7	644,2	637,1	635,4	640,3	634,6	639,3	637,5	630,4	622,6	624,0	624,3
19	641,6	641,6	639,4	640,7	634,9	643,5	636,4	636,9	635,5	629,0	624,9	625,1
20	640,3	637,0	637,4	636,2	637,3	641,5	639,8	637,6	634,0	630,2	628,8	629,7
21	639,0	636,2	636,5	644,0	641,5	639,3	639,1	636,0	632,0	627,7	628,9	633,3
22	645,7	644,9	643,3	642,9	640,0	647,2	645,2	640,6	636,6	635,7	629,3	633,2
23	642,9	644,0	640,4	644,0	644,6	642,6	642,4	636,0	633,6	629,0	628,0	630,8
24	647,2	643,5	642,6	642,5	640,7	645,7	641,8	639,2	635,1	621,9	625,4	629,6
25	644,3	638,7	644,4	646,5	646,8	643,8	638,4	637,2	630,3	626,5	624,9	627,2
26	643,7	640,3	640,6	641,6	649,0	640,9	638,1	632,6	625,8	631,1	624,7	630,9
27	642,1	638,7	639,6	639,5	643,8	642,8	637,3	629,7	626,0	623,5	623,0	628,5
28	642,7	641,0	640,7	640,7	645,5	639,3	630,8	625,8	622,7	620,6	623,4	629,6
29	645,1	647,1	642,4	643,5	648,0	642,5	636,3	635,1	628,6	625,6	625,4	635,1
30	639,0	639,6	639,2	639,5	645,5	640,8	635,9	634,3	632,6	629,1	629,0	631,8

Intensité horizontale. (L'intensité augmente, lorsque le chiffre de la division augmente.)

Mai.

Valeur d'une partie de la division = 0,0000967 de l'intensité totale.

Date.	0h	1h	2h	3h	4h	5h	6h	7h	8h	9h	10h	11h
1	634,6	636,6	641,5	640,3	630,2	635,6	640,4	652,9	648,1	648,9	645,7	646,3
2	628,9	635,4	637,5	643,3	645,3	644,2	644,2	653,1	649,8	647,3	646,0	645,6
3	639,9	645,2	645,5	645,7	645,9	644,5	651,2	651,1	650,5	649,8	648,3	648,0
4	640,1	643,2	652,5	651,1	648,2	648,5	649,2	661,6	654,0	653,5	650,9	651,0
5	636,2	643,7	648,5	650,4	651,0	653,8	653,7	653,0	653,0	650,3	648,8	648,4
6	636,8	647,0	646,6	659,0	651,5	647,2	653,6	659,4	648,6	631,4	616,0	655,4
7	617,9	611,9	614,6	625,8	635,2	620,7	629,6	630,1	627,4	623,2	613,0	625,7
8	621,2	619,9	625,2	625,6	624,4	637,2	636,1	638,7	640,3	633,4	636,2	636,1
9	623,7	632,6	633,1	640,3	628,9	641,6	640,4	650,8	646,4	640,3	635,3	640,0
10	636,4	633,2	660,0	632,9	659,3	644,8	679,6	651,8	649,7	643,4	643,2	642,2
11	629,9	638,6	644,2	641,0	638,1	641,1	654,9	650,4	644,5	643,1	638,9	638,2
12	630,8	628,0	638,2	639,0	641,6	641,3	650,0	646,6	643,6	642,8	640,9	641,4
13	626,8	630,0	634,8	638,4	639,6	651,7	650,3	653,0	644,7	644,1	641,4	640,1
14	630,6	636,0	639,1	638,6	640,9	636,8	647,6	649,0	648,7	645,5	643,8	643,9
15	632,5	642,7	648,3	642,2	654,9	650,7	664,1	672,0	660,9	661,0	639,7	642,5
16	629,6	640,1	636,7	633,0	648,5	639,5	642,5	643,7	644,3	646,5	642,8	641,0
17	631,9	640,9	638,6	643,0	655,9	652,2	646,0	647,1	643,7	644,2	640,4	639,1
18	628,4	630,6	632,8	632,0	635,2	638,3	641,3	642,3	639,8	637,0	635,9	636,4
19	627,2	627,1	632,2	634,0	633,8	639,3	636,5	638,9	636,9	636,0	634,4	634,6
20	622,1	641,6	627,3	631,7	633,1	642,8	640,1	640,6	638,6	637,7	637,3	637,4
21	623,9	630,3	637,1	637,4	638,0	637,5	638,4	641,7	639,2	639,3	638,0	639,7
22	638,3	637,9	640,7	643,5	639,6	640,1	643,7	645,8	646,0	643,9	643,0	640,9
23	626,9	630,3	633,5	638,3	638,4	641,2	640,7	640,4	640,0	638,4	639,1	642,2
24	623,1	628,9	632,8	635,5	637,7	636,5	643,6	643,0	646,2	643,5	644,0	641,5
25	630,1	637,6	637,2	641,7	642,2	643,5	646,0	643,6	643,5	642,7	643,5	639,5
26	631,9	633,2	640,1	644,8	646,5	655,3	651,9	654,1	646,5	649,2	654,3	644,2
27	629,3	640,0	647,0	649,1	646,7	641,7	645,4	644,1	643,7	645,5	641,7	642,6
28	628,9	634,2	642,5	645,0	648,3	646,5	644,4	645,8	645,4	648,0	643,4	642,2
29	634,9	640,2	680,6	646,1	650,4	658,0	656,9	649,0	655,0	650,9	645,0	649,2
30	631,7	640,7	643,6	647,0	647,3	649,6	647,3	647,3	646,9	645,5	644,0	643,2
31	638,6	645,3	649,5	647,6	646,0	646,6	648,0	647,4	647,5	647,8	645,4	642,6

Juin.

1	627,1	638,5	638,3	645,9	649,1	648,3	646,8	647,2	648,2	646,9	646,1	645,1
2	625,5	639,4	641,0	630,6	636,2	640,6	642,6	647,9	652,4	650,6	649,6	638,3
3	636,3	639,6	642,1	644,5	640,5	636,3	645,3	649,3	643,2	644,5	642,9	642,5
4	629,8	647,6	643,3	644,8	641,2	641,6	649,2	656,6	643,5	550,7	642,8	641,2
5	633,8	643,5	645,1	647,0	646,0	645,1	645,7	647,6	648,9	647,2	644,2	643,6
6	633,9	640,8	643,6	645,0	644,7	646,1	648,5	650,8	651,4	651,2	649,0	649,6
7	637,7	649,0	646,4	639,5	641,6	645,4	654,2	652,8	647,0	645,1	644,7	653,9
8	641,5	643,0	643,9	648,7	647,9	646,5	647,9	643,6	651,5	648,6	645,6	644,3
9	632,6	642,4	645,9	651,6	650,1	653,0	653,8	655,2	654,9	654,5	656,7	653,5
10	644,3	643,7	653,3	657,2	660,6	656,6	658,6	658,8	661,0	678,5	655,7	654,9
11	639,9	653,4	660,1	653,1	665,4	666,8	658,9	663,2	660,0	663,2	659,4	647,9
12	642,3	647,8	652,6	655,5	654,5	654,4	663,1	656,6	662,0	656,9	656,2	653,6
13	635,9	672,4	664,4	652,4	664,8	666,8	656,2	657,3	657,1	661,7	656,5	657,8
14	651,6	655,7	660,7	661,4	651,5	672,7	660,1	659,2	656,8	657,6	654,4	658,8
15	634,8	649,7	653,4	660,6	659,0	661,8	661,8	657,1	658,5	656,7	656,4	655,1
16	639,7	645,1	649,8	652,5	650,4	655,7	657,2	657,1	659,0	655,9	656,5	655,7
17	644,7	655,5	656,3	658,8	657,3	659,5	657,3	660,4	661,5	657,3	657,5	656,3
18	646,6	652,8	658,0	660,3	660,6	669,0	656,0	664,3	663,3	662,4	661,4	661,8
19	645,3	652,2	658,6	658,3	654,3	656,4	662,3	662,9	668,8	661,1	659,3	656,1
20	646,6	647,9	645,8	646,6	655,1	659,3	662,9	663,3	664,2	664,8	655,8	655,1
21	647,9	652,7	657,3	658,3	659,2	658,9	658,7	660,4	661,1	660,8	659,9	650,2
22	652,5	657,1	656,8	654,0	654,2	658,6	660,8	663,4	661,9	659,4	658,3	660,0
23	635,0	641,7	645,9	647,7	654,1	659,4	662,1	662,8	663,8	662,4	659,1	658,1
24	645,1	649,2	652,0	654,6	657,6	653,8	659,4	658,5	659,1	658,2	656,9	656,2
25	642,9	649,6	640,1	661,8	666,9	666,8	662,2	663,2	663,1	663,0	661,1	660,7
26	637,3	652,6	657,6	662,7	664,5	664,3	662,8	662,4	662,3	661,7	658,4	655,7
27	650,2	653,7	659,2	662,0	662,4	661,5	661,3	664,7	662,5	662,0	660,5	660,3
28	639,3	650,7	656,8	660,7	659,5	666,2	661,9	660,4	659,8	659,4	658,3	657,5
29	648,5	654,0	656,6	664,3	665,2	663,6	663,4	663,1	667,7	667,7	667,7	671,7
30	647,7	651,6	657,9	666,1	680,3	670,4	680,6	668,3	660,1	655,4	654,4	648,3

Intensité horizontale. (L'intensité augmente, lorsque le chiffre de la division augmente.)

MAI.

Valeur d'une partie de la division = 0,0000967 de l'intensité totale.

Date.	12h	13h	14h	15h	16h	17h	18h	19h	20h	21h	22h	23h
1	641,4	642,5	638,3	638,5	637,9	634,5	635,9	631,9	627,5	630,2	630,4	627,6
2	645,9	646,1	645,1	643,8	641,4	645,1	643,2	638,7	639,2	635,7	633,8	637,2
3	646,3	645,6	645,9	645,7	644,3	652,7	649,2	647,5	643,4	639,5	636,3	634,7
4	648,4	646,6	647,0	645,7	645,9	650,4	645,8	643,0	636,9	632,4	625,7	629,3
5	646,8	645,4	645,0	643,8	640,5	648,5	639,1	632,5	628,2	628,2	630,5	633,2
6	517,2	610,8	631,2	618,6	599,5	567,1	558,3	584,0	616,2	609,8	613,7	611,3
7	625,2	617,4	621,5	624,6	629,8	617,6	607,1	611,6	615,0	605,4	609,6	607,0
8	624,9	634,7	632,4	636,2	631,3	633,1	623,2	621,2	621,9	620,2	619,4	622,3
9	639,0	637,3	636,3	635,4	634,2	642,9	634,4	618,1	628,6	632,8	628,4	630,7
10	642,2	638,5	637,8	635,8	630,8	643,0	636,1	620,7	620,7	619,4	625,8	635,9
11	639,2	635,4	638,7	637,9	636,7	639,6	630,9	628,1	629,6	630,6	627,5	630,8
12	635,1	637,3	635,8	628,6	638,7	644,8	641,3	637,3	629,5	619,9	627,3	626,2
13	640,5	641,0	640,0	639,2	634,9	642,4	638,0	635,7	633,0	630,4	626,6	628,6
14	640,6	639,9	643,4	643,5	640,8	641,3	643,9	643,2	638,3	633,9	632,2	633,6
15	644,0	648,6	643,2	646,1	628,2	642,1	637,0	632,6	625,9	620,1	616,4	619,3
16	641,8	640,6	639,7	641,8	638,3	630,7	631,0	632,1	631,6	626,4	624,6	632,3
17	632,4	633,5	635,1	635,0	644,2	641,6	631,9	627,4	618,9	615,7	614,7	621,4
18	635,2	634,7	635,0	635,6	633,7	633,0	631,4	627,4	623,3	620,9	621,6	624,8
19	634,6	634,5	633,6	632,3	629,5	630,5	630,4	627,9	622,1	618,5	616,6	621,6
20	636,4	635,5	635,8	636,0	634,6	631,1	625,1	622,9	618,4	616,6	616,4	620,6
21	636,5	636,4	637,0	637,5	635,8	633,7	633,4	628,5	624,0	624,5	626,5	630,8
22	639,0	640,4	640,8	640,0	638,4	634,6	632,5	626,0	618,3	613,4	614,7	622,2
23	637,6	637,3	633,9	636,7	638,7	638,6	635,5	630,7	622,5	618,1	618,1	619,6
24	639,7	642,3	641,2	640,8	639,7	638,3	636,6	633,2	625,4	620,6	621,9	623,1
25	640,7	641,7	642,6	642,9	642,2	638,8	632,7	630,8	628,4	625,6	624,1	627,2
26	648,0	644,8	646,9	643,4	644,3	644,1	640,0	629,6	622,8	616,7	612,3	616,9
27	642,6	637,3	638,9	641,7	640,2	638,7	633,6	628,8	623,2	620,6	622,3	621,2
28	642,3	642,4	644,6	644,6	645,5	644,0	641,9	633,8	625,8	622,7	622,9	628,2
29	649,1	646,7	643,5	647,5	645,8	631,2	635,0	638,9	624,0	626,1	627,0	625,2
30	644,0	645,0	646,0	645,1	641,8	640,9	640,0	637,1	634,4	628,9	627,3	632,0
31	642,8	642,9	645,0	645,9	646,2	646,8	640,0	633,5	629,4	618,3	613,7	619,6

JUIN.

1	643,2	643,3	644,2	645,0	646,1	646,6	644,2	639,2	636,0	626,2	620,1	624,8
2	642,7	635,6	642,3	642,7	638,7	641,2	642,3	639,7	634,8	609,0	603,7	627,1
3	642,4	647,5	646,5	624,9	620,5	632,5	631,8	627,4	620,1	619,2	625,3	624,5
4	638,7	641,9	643,5	641,1	634,7	636,4	640,4	634,8	629,3	630,7	629,1	633,0
5	641,0	646,8	646,2	647,0	643,3	642,8	640,3	638,8	636,4	632,6	634,9	639,1
6	651,1	640,9	644,1	649,8	649,9	643,9	644,0	639,9	632,1	626,8	628,4	637,8
7	644,6	646,3	646,4	631,9	646,9	639,0	623,7	621,3	624,8	626,4	625,3	627,7
8	643,6	646,4	647,0	645,1	640,5	638,5	634,4	626,1	628,9	629,3	628,9	629,5
9	652,8	652,8	655,6	655,9	657,4	649,5	654,3	654,8	646,9	648,4	645,0	648,8
10	649,0	658,0	651,5	650,9	649,7	652,9	644,8	619,0	620,6	634,7	620,8	635,7
11	661,1	648,5	629,8	645,3	645,9	647,1	643,5	639,1	639,6	629,8	630,8	616,0
12	650,7	648,4	641,5	646,0	648,4	643,6	637,2	639,7	634,4	629,3	623,9	638,8
13	656,0	656,5	656,2	656,7	653,7	653,0	648,1	646,9	644,1	640,1	640,2	640,6
14	654,9	653,9	656,5	656,6	654,3	650,9	637,3	637,0	639,5	634,4	629,3	630,6
15	655,2	654,9	655,5	654,1	650,7	649,7	647,8	643,8	639,7	632,5	631,2	635,2
16	635,6	656,7	656,6	657,4	655,6	653,1	651,0	648,9	644,2	637,5	634,6	634,4
17	656,1	657,0	657,5	658,5	658,5	655,3	650,9	645,2	638,6	636,4	640,4	642,2
18	660,2	658,1	659,4	659,2	657,5	654,5	649,6	645,3	640,3	637,3	637,9	638,0
19	656,5	649,3	653,2	653,9	652,8	650,2	649,1	645,8	641,6	638,6	636,9	641,2
20	653,8	652,8	652,7	653,0	652,6	650,3	645,6	644,4	638,3	634,2	632,5	639,4
21	649,9	652,4	652,4	652,8	653,9	650,0	648,6	643,1	641,0	644,0	646,7	647,4
22	660,3	659,8	659,8	657,5	653,3	652,4	650,9	652,5	648,4	640,9	634,8	633,7
23	654,9	657,8	660,2	660,2	660,2	656,5	654,4	650,2	644,8	640,7	639,0	642,6
24	657,0	657,0	656,5	654,8	655,8	655,6	654,9	653,4	647,3	643,1	640,1	642,4
25	660,1	659,9	660,2	662,7	660,4	658,1	654,8	649,7	641,1	633,0	627,0	629,9
26	656,1	659,3	659,9	658,3	658,5	655,3	653,5	650,3	643,3	636,5	636,2	640,1
27	659,1	660,4	661,3	661,6	659,0	655,9	651,5	646,6	641,6	636,5	635,6	634,8
28	658,5	660,4	661,4	661,6	663,1	657,5	652,4	647,0	630,8	630,1	633,8	640,9
29	668,6	663,0	653,5	658,0	660,3	661,4	654,9	650,2	642,4	636,1	640,6	640,5
30	653,2	653,2	658,5	663,7	666,5	642,2	636,5	635,5	639,5	631,3	632,7	636,4

Intensité horizontale. (L'intensité augmente, lorsque le chiffre de la division augmente.) **Juillet.** Valeur d'une partie de la division = 0,0000967 de l'intensité totale.

Date.	0h	1h	2h	3h	4h	5h	6h	7h	8h	9h	10h	11h
1	636,6	648,6	647,6	654,7	659,8	661,6	665,9	662,5	653,7	659,4	657,0	656,5
2	638,8	646,9	658,9	657,3	656,2	659,3	663,9	661,0	662,1	658,8	674,4	660,7
3	636,2	639,1	653,0	661,9	665,3	675,9	667,2	666,5	667,0	666,5	670,9	668,3
4	641,5	653,1	653,3	656,0	661,6	668,0	664,2	668,9	669,8	679,4	666,0	661,0
5	643,5	645,6	655,4	658,3	661,5	661,8	663,2	665,5	669,2	667,7	667,3	666,0
6	647,4	650,2	658,0	655,5	658,4	662,5	663,6	667,4	670,5	667,6	665,7	663,1
7	653,5	660,6	665,6	671,9	667,6	676,5	671,1	674,0	667,9	674,0	665,5	669,4
8	647,3	660,8	648,7	670,3	662,8	685,3	661,3	664,1	668,1	660,8	666,3	662,1
9	659,1	660,6	668,7	673,6	674,0	676,8	671,7	668,3	667,0	672,7	671,6	665,4
10												
11												
12	351,8	357,6	361,4	365,4	368,6	370,2	370,9	377,5	376,8	369,0	368,9	365,3
13	349,2	361,8	366,5	372,5	377,1	370,6	380,2	373,2	370,4	368,0	372,4	368,0
14	360,6	348,2	374,9	373,3	369,8	369,8	374,5	378,2	376,1	373,3	374,4	370,2
15	361,2	364,6	365,2	372,1	375,3	370,3	373,3	369,8	368,7	366,4	366,9	363,3
16	350,9	356,1	354,7	365,0	362,7	367,8	366,2	369,2	369,7	368,6	367,6	368,0
17	360,6	363,1	354,1	359,8	365,0	364,1	372,0	378,7	371,3	370,2	366,8	369,1
18	345,1	356,7	361,0	370,9	374,2	374,7	373,4	371,7	371,9	369,0	368,2	367,8
19	359,0	352,9	359,3	363,5	369,1	373,0	372,6	375,5	374,8	373,3	373,4	371,0
20	348,1	353,2	361,7	361,2	369,5	369,5	368,4	372,0	369,6	370,4	370,6	368,8
21	356,8	365,3	363,9	367,5	371,3	375,1	374,0	371,1	370,9	367,0	366,6	367,6
22	359,7	361,8	359,2	364,2	368,1	369,2	374,3	377,0	370,6	373,0	370,7	371,0
23	364,3	371,2	378,5	364,8	364,3	366,0	366,7	371,7	379,6	372,3	371,0	370,1
24	353,8	368,1	365,0	370,1	374,2	374,7	407,6	382,2	366,2	352,9	402,8	370,6
25	385,6	415,8	422,3	401,3	359,1	361,4	349,5	348,8	337,7	325,1	337,0	342,6
26	342,4	345,2	365,5	359,8	369,1	374,9	371,2	369,0	365,1	362,6	364,6	370,2
27	351,1	374,3	365,8	372,2	370,6	368,9	373,5	372,5	364,7	367,3	368,1	372,3
28	365,0	373,1	358,0	379,8	362,4	373,9	367,4	369,4	374,8	376,0	373,9	372,9
29	351,8	361,9	367,9	373,7	372,9	377,9	381,6	375,3	382,6	369,0	374,9	370,7
30	355,7	363,0	372,9	377,0	379,9	380,0	388,7	377,0	370,8	371,1	371,6	374,8
31	356,0	362,8	381,5	375,0	374,0	377,8	374,5	377,3	378,1	376,3	375,4	372,6
Août.												
1	361,3	365,9	377,0	380,6	379,0	377,2	374,6	374,6	376,4	378,1	376,7	376,7
2	358,0	363,4	368,1	366,3	367,4	367,5	373,1	378,6	376,0	373,8	372,1	370,7
3	354,4	362,4	378,1	375,8	399,9	384,1	378,3	388,1	393,9	393,3	384,9	380,9
4	355,8	374,0	385,2	375,1	383,5	385,4	393,6	377,6	378,8	364,3	360,4	381,0
5	370,3	361,7	372,2	368,2	379,1	373,9	384,1	380,2	387,1	375,7	374,4	375,1
6	366,7	374,3	374,2	372,0	384,2	376,1	380,1	386,8	382,5	377,6	378,4	385,6
7	367,9	376,2	370,5	376,7	376,0	377,7	385,6	385,5	392,4	381,9	381,3	387,6
8	366,1	374,0	366,5	395,6	382,0	399,0	375,8	394,5	383,4	380,8	386,0	381,7
9	367,1	374,2	367,9	391,6	386,3	386,9	386,8	384,4	379,1	378,5	377,8	380,1
10	364,0	363,9	379,4	382,4	376,9	384,3	394,7	390,0	387,7	385,0	381,8	384,1
11	363,1	368,9	383,5	378,4	375,2	383,4	389,9	381,2	388,4	386,7	382,0	382,4
12	366,3	375,2	387,8	389,8	385,5	388,6	389,2	388,1	393,8	386,9	381,8	375,1
13	377,6	366,4	369,9	385,6	394,0	381,5	383,9	390,6	394,8	389,8	382,5	379,5
14	364,8	374,9	386,7	377,7	383,3	384,5	382,8	386,2	391,8	380,4	398,2	384,8
15	368,3	371,9	376,4	381,8	380,5	383,7	384,3	386,7	386,5	389,5	385,5	380,4
16	369,7	376,4	381,4	386,6	384,8	383,1	389,4	393,7	384,8	383,0	382,0	380,1
17	370,9	377,7	380,3	380,6	386,9	391,1	390,2	387,4	388,9	388,0	387,7	387,4
18	369,1	378,6	386,1	386,8	389,7	386,4	390,9	399,3	390,9	391,3	390,8	389,6
19	376,3	388,1	387,3	379,4	383,1	381,3	388,7	388,7	388,3	388,2	391,1	387,2
20	381,6	381,9	388,6	387,2	388,5	389,3	391,8	392,7	391,3	389,2	389,5	385,0
21	378,4	386,1	392,2	392,8	388,6	386,7	390,6	391,0	389,9	389,9	392,0	387,6
22	378,9	371,1	371,8	406,2	388,2	413,8	391,4	396,9	390,4	391,5	388,5	395,3
23	384,7	391,1	383,0	385,6	399,2	390,6	397,6	390,8	393,3	384,7	383,8	385,1
24	378,1	392,5	399,7	390,8	391,1	392,9	392,3	389,7	391,0	386,0	385,8	382,3
25	383,0	395,5	387,8	398,5	398,1	391,6	395,8	391,4	387,7	385,5	389,2	385,2
26	378,2	388,9	394,3	394,7	390,1	385,0	392,0	391,8	393,1	406,4	392,0	383,2
27	383,6	386,8	392,7	381,3	390,1	381,7	387,2	406,3	389,7	392,8	386,1	385,8
28	379,0	377,7	389,5	397,2	390,9	389,6	391,7	390,8	391,6	388,8	389,5	389,0
29	378,2	385,8	391,5	396,3	395,3	392,5	393,7	398,3	396,9	397,9	396,4	394,0
30	389,4	387,9	392,3	397,7	393,6	395,8	397,6	397,8	395,5	398,4	395,7	394,6
31	380,8	384,6	394,3	393,9	391,2	383,7	390,6	395,4	396,0	399,1	398,9	396,5

Intensité horizontale. (L'intensité augmente, lorsque le chiffre de la division augmente.)

Juillet.

Valeur d'une partie de la division = 0,0000976 de l'intensité totale.

Date.	12h	13h	14h	15h	16h	17h	18h	19h	20h	21h	22h	23h
1	655,8	654,5	665,0	660,7	654,0	656,9	658,4	640,1	621,3	634,9	636,9	636,5
2	656,5	658,9	641,8	658,3	656,8	646,8	648,8	649,6	646,8	637,0	627,4	630,9
3	656,0	656,8	658,4	648,9	654,2	650,4	648,4	646,9	640,3	643,7	641,0	640,3
4	657,3	660,6	654,8	660,7	660,0	649,9	647,0	655,5	651,8	648,7	643,0	641,9
5	664,2	664,0	663,1	659,5	659,1	658,9	657,1	652,9	649,3	647,7	644,5	639,2
6	665,1	668,8	666,5	662,4	664,5	662,2	656,4	653,1	648,5	644,5	643,5	647,5
7	666,4	661,8	653,5	671,7	670,3	665,6	646,5	636,5	642,9	635,2	636,0	628,6
8	662,5	657,5	655,5	660,6	656,3	649,6	654,4	653,2	644,7	641,4	642,4	640,5
9	664,1	666,1	662,1	669,5	664,2	657,6	657,1	653,8	643,5	637,7	644,5	634,9
10												
11												
12	365,5	360,4	367,5	359,2	357,1	361,4	354,7	349,3	340,1	344,3	345,8	350,7
13	368,3	371,7	370,5	372,2	354,1	359,8	362,3	355,3	350,3	345,3	344,0	350,1
14	366,3	367,3	368,1	366,8	364,1	358,4	362,1	359,3	345,4	344,6	349,6	350,6
15	365,6	364,4	359,1	364,4	364,5	358,6	355,8	351,4	347,2	344,5	349,0	351,0
16	365,7	366,2	366,0	366,0	365,5	364,7	364,8	361,4	361,8	357,5	353,9	354,5
17	367,1	366,2	367,3	366,8	363,3	359,7	359,0	353,6	349,1	347,5	346,4	347,8
18	366,8	366,5	366,8	365,4	367,0	363,9	365,4	364,6	361,3	365,6	356,8	353,2
19	368,6	367,7	368,5	368,0	364,7	366,5	362,8	359,6	350,3	346,0	346,1	345,9
20	369,0	371,7	371,4	374,3	375,0	373,3	370,3	362,9	362,8	362,5	359,3	357,6
21	369,1	370,4	371,5	363,7	366,6	372,4	370,3	368,8	360,2	354,1	353,5	352,6
22	369,7	365,7	366,3	368,2	367,3	367,1	362,8	359,9	355,6	353,9	355,7	356,9
23	370,3	371,8	371,9	369,5	368,3	369,0	368,0	363,5	358,3	356,0	351,9	358,5
24	379,5	363,1	363,0	363,1	371,4	368,4	363,5	354,1	352,9	334,7	306,2	326,0
25	343,6	362,4	330,8	362,6	329,5	350,0	342,8	331,4	342,2	338,3	337,5	340,1
26	361,2	360,8	365,4	363,6	360,5	353,9	356,1	352,7	352,2	351,4	358,1	350,3
27	373,6	359,3	375,6	347,6	369,9	366,0	363,5	352,0	351,9	351,0	346,8	346,8
28	368,9	370,8	373,9	373,1	365,0	370,1	364,8	360,2	354,8	348,4	350,6	353,7
29	354,6	369,4	379,8	369,5	376,5	369,2	363,9	366,5	355,1	352,8	348,0	347,2
30	351,9	370,7	372,5	375,7	360,4	347,7	352,8	356,5	357,2	350,0	349,5	348,5
31	370,3	370,7	370,9	371,0	369,4	365,0	362,1	357,4	355,7	354,0	356,0	358,7

Août.

1	373,6	371,4	372,0	371,9	368,2	362,6	357,9	356,6	355,1	354,0	351,9	355,4
2	370,9	369,5	372,3	375,4	375,2	370,0	363,1	356,3	353,5	354,4	354,3	356,7
3	385,5	378,9	373,3	379,7	366,7	366,3	354,3	357,8	348,2	345,9	338,5	330,9
4	361,2	358,4	368,6	370,6	367,1	363,4	356,3	353,3	345,3	341,5	350,1	363,5
5	373,2	373,2	374,3	374,0	370,3	361,6	336,5	366,8	361,4	358,8	358,3	361,1
6	379,6	373,8	371,9	374,9	373,6	369,5	371,4	368,2	362,1	357,5	356,6	365,2
7	383,7	381,3	380,7	379,1	371,0	371,5	365,0	369,4	361,8	358,4	354,1	361,7
8	380,4	369,1	375,9	376,7	371,3	361,1	327,0	354,2	367,7	359,3	358,7	344,4
9	375,7	372,9	378,7	377,3	374,6	372,7	368,8	362,3	352,5	351,1	352,8	361,7
10	381,0	382,2	377,3	378,4	383,5	381,5	373,3	363,4	358,3	359,8	356,9	367,2
11	385,0	387,7	383,3	382,4	382,4	377,1	370,4	365,8	355,7	361,9	361,5	362,4
12	384,3	375,0	375,1	383,2	388,5	380,3	370,3	364,4	361,6	362,7	363,1	366,4
13	380,5	375,6	378,3	378,8	376,8	367,1	360,3	358,1	356,8	355,9	358,3	360,6
14	379,4	380,4	382,1	381,9	378,0	372,9	367,6	361,7	356,3	354,7	363,5	370,7
15	381,1	379,3	378,7	378,8	380,5	379,1	371,8	366,4	361,8	363,3	363,4	366,3
16	379,7	380,5	379,1	382,5	381,6	376,4	371,8	364,9	361,7	360,9	360,5	367,4
17	382,5	382,2	379,5	380,6	378,1	376,8	372,2	366,7	365,8	363,8	363,9	367,9
18	383,2	387,5	387,2	385,6	385,6	386,6	383,3	379,1	377,3	371,9	367,7	368,3
19	385,8	388,0	383,7	385,9	385,6	382,6	378,2	374,9	374,7	376,3	375,4	374,0
20	377,6	380,9	385,9	384,5	382,9	381,2	375,3	372,3	369,1	368,3	364,4	368,8
21	384,5	388,3	385,9	386,3	386,2	385,6	380,8	376,7	374,5	370,3	370,9	376,2
22	384,2	372,5	404,6	363,6	384,6	374,7	360,3	357,0	353,9	348,6	358,2	363,4
23	380,5	367,9	378,2	380,5	376,9	380,1	375,4	369,2	362,9	362,6	361,3	375,5
24	382,6	383,4	383,6	384,5	384,3	375,5	375,3	368,4	363,6	360,7	353,1	369,6
25	381,8	382,5	386,1	377,5	377,1	382,7	379,3	369,6	369,1	363,9	363,7	372,4
26	385,8	387,3	394,2	379,9	391,1	388,6	388,1	369,6	367,3	368,7	362,5	370,2
27	385,9	387,8	388,7	390,5	389,1	388,9	384,9	379,8	375,7	370,3	371,7	374,1
28	388,4	388,8	385,7	388,9	384,5	384,7	386,8	381,6	374,5	372,0	369,0	372,0
29	394,2	392,8	392,5	392,4	392,7	391,6	390,5	384,5	379,0	374,9	376,3	380,3
30	394,2	393,1	390,8	390,9	392,3	391,0	387,7	383,7	379,5	373,1	375,7	376,6
31	395,4	392,8	392,1	393,7	393,1	394,8	390,1	380,7	374,4	368,3	371,1	375,1

Intensité horizontale. (L'intensité augmente, lorsque le chiffre de la division augmente.)

Septembre.

Valeur d'une partie de la division = 0,0000976 de l'intensité totale.

Date.	0h	1h	2h	3h	4h	5h	6h	7h	8h	9h	10h	11h
1	393,7	389,1	399,5	385,8	400,1	392,6	381,7	392,9	384,8	376,9	389,8	391,9
2	370,6	374,1	369,0	388,0	386,3	394,3	384,4	396,5	383,4	385,0	401,0	392,6
3	386,6	389,2	389,4	393,6	391,1	389,2	388,4	394,0	394,9	393,8	383,5	383,9
4	386,9	381,9	383,2	396,6	396,6	393,4	386,0	385,6	392,9	413,7	378,7	369,6
5	387,1	382,3	377,6	385,3	382,9	378,0	383,9	386,9	389,6	385,9	384,4	388,5
6	378,1	388,5	385,7	384,7	384,0	385,5	387,5	389,3	388,5	388,9	401,2	389,6
7	378,9	384,5	382,3	388,6	388,6	390,8	391,4	391,6	391,7	392,2	387,9	385,0
8	381,4	371,3	378,9	385,7	394,7	393,7	386,0	392,4	389,0	390,8	391,5	385,2
9	378,9	384,6	386,6	405,3	399,0	399,1	378,1	393,2	394,5	404,3	390,4	392,5
10	381,7	400,0	371,2	369,3	396,4	387,1	386,1	390,1	387,6	394,9	387,0	394,6
11	377,5	386,3	384,6	387,4	389,4	390,1	390,2	393,0	395,7	394,2	394,4	388,7
12	383,3	384,1	390,6	394,8	393,3	386,9	383,2	387,7	387,9	398,0	388,9	384,7
13	378,3	384,9	387,9	396,1	389,5	382,8	384,6	388,1	391,6	393,0	389,6	386,1
14	382,1	387,5	391,0	397,7	389,5	396,6	393,5	401,1	396,0	393,3	391,0	405,0
15	391,0	392,3	389,4	388,7	385,4	393,3	395,7	395,7	392,6	393,0	391,9	392,5
16	385,7	389,3	394,9	387,4	389,7	390,7	396,9	396,0	397,7	398,6	397,4	400,8
17	395,1	398,0	400,9	406,1	399,2	402,5	407,1	406,3	404,7	403,4	406,1	407,0
18	399,8	401,1	399,8	402,9	400,8	407,9	409,1	409,8	405,3	408,0	424,2	416,8
19	392,7	398,1	404,0	403,2	396,0	394,7	406,0	422,3	395,5	395,7	386,9	400,7
20	389,6	394,8	397,2	393,2	395,2	415,9	399,7	407,2	403,0	396,0	404,4	404,4
21	386,4	396,7	391,4	395,1	396,6	410,1	398,2	398,3	423,5	396,1	400,7	409,6
22	386,3	380,7	396,1	377,0	396,5	391,4	394,6	399,3	407,3	411,0	402,3	375,4
23	398,4	388,6	391,8	394,8	392,4	399,3	402,5	392,4	396,4	396,8	396,8	394,0
24	387,3	392,2	392,0	394,0	392,2	397,4	399,2	399,7	401,1	402,3	396,9	398,3
25	390,6	392,0	394,2	400,0	394,4	397,9	398,1	397,9	399,5	399,7	398,8	396,9
26	382,6	388,8	391,9	391,1	388,6	386,9	384,6	394,2	392,9	394,8	405,4	394,5
27	378,7	385,6	389,6	393,3	393,1	393,2	394,4	403,1	400,9	400,4	403,7	401,5
28	358,9	378,8	370,3	371,6	382,9	383,3	390,4	391,2	389,8	390,6	392,0	402,4
29	387,5	390,4	391,4	393,1	395,2	402,1	398,7	391,7	386,1	390,6	398,5	398,8
30	390,6	394,4	400,9	397,5	391,6	404,6	391,2	401,7	398,0	399,7	400,3	399,7

Octobre.

1	389,4	389,7	392,1	391,3	389,3	394,3	397,7	399,7	400,4	401,6	401,0	396,4
2	387,5	387,7	388,6	387,6	381,6	403,5	399,9	393,1	397,8	398,5	395,3	396,7
3	374,3	391,6	391,6	391,8	393,7	394,2	415,1	412,8	420,1	406,4	409,9	405,7
4	393,6	398,8	399,6	397,5	401,8	398,7	418,6	411,0	408,6	420,5	421,8	422,1
5	387,1	394,9	392,2	390,6	389,7	387,4	388,9	389,1	388,2	386,6	387,4	387,1
6	382,2	384,1	384,1	384,2	384,3	384,3	385,5	385,1	384,6	384,5	385,0	384,5
7	380,3	380,5	380,4	380,3	387,3	387,4	388,9	388,7	388,4	388,2	388,0	387,8
8	383,1	383,2	384,5	384,5	384,9	385,2	386,2	384,5	384,9	384,8	385,9	386,1
9	382,2	382,1	382,6	381,0	376,5	382,3	382,6	379,9	382,4	380,7	382,8	382,5
10	381,1	382,3	382,0	382,4	382,5	383,6	383,6	383,6	382,7	382,6	382,7	382,8
11	381,5	380,9	381,4	381,7	382,2	382,2	383,0	383,0	382,5	382,8	382,9	382,9
12	381,1	381,0	381,1	381,8	381,5	382,6	382,1	382,7	382,7	382,3	383,3	381,6
13	370,4	376,6	379,3	380,3	381,0	381,7	382,2	382,1	382,2	382,3	382,5	382,3
14	381,7	381,9	381,9	382,0	382,9	383,3	383,1	383,3	382,5	383,8	383,4	381,8
15	395,6	379,2	402,1	402,7	395,8	384,8	399,4	406,8	401,7	402,0	405,5	406,3
16	384,7	399,7	403,4	398,7	399,3	413,0	413,2	423,0	403,9	406,9	408,2	401,9
17	389,3		392,7	366,4	379,5	398,6	374,9	396,2	385,3	387,0	390,7	387,9
18	372,4	389,3	387,9	380,1	389,7	392,0	386,0	385,5	384,4	389,6	392,2	388,5
19	379,7	384,1	387,9	384,6	384,8	385,8	393,6	390,0	390,4	401,8	393,3	387,1
20	379,2	372,1	389,6	390,4	389,2	382,8	390,9	391,9	382,6	384,5	388,0	387,0
21	384,8	385,8	385,5	385,7	387,0	388,9	388,5	389,3	388,3	388,9	388,9	389,0
22	384,8	386,2	382,7	386,6	386,6	390,1	391,4	389,8	391,4	392,2	389,9	392,0
23	388,8	390,8	390,6	389,3	390,0	393,2	392,5	394,4	389,6	392,8	391,9	396,2
24	386,2	381,5	378,0	380,8	384,1	391,2	395,7	393,5	394,7	392,5	396,3	395,7
25	389,3	390,5	389,2	388,8	381,7	382,1	390,7	390,8	391,4	390,2	389,1	391,2
26	365,7	384,5	379,6	386,0	385,8	376,1	379,4	373,9	384,8	390,9	414,1	398,9
27	373,0	363,4	388,8	388,4	386,9	380,8	387,5	393,5	384,9	386,5	386,7	387,0
28	373,5	385,8	386,8	385,1	390,2	390,5	392,1	392,2	391,2	390,5	392,8	390,9
29	388,9	391,6	391,6	391,8	389,4	394,6	391,1	387,3	389,5	384,6	397,4	382,0
30	379,0	383,1	372,7	380,2	381,1	383,9	389,7	389,8	386,3	388,1	388,5	390,5
31	378,0	380,1	379,2	383,2	388,2	388,9	386,3	408,0	395,8	389,2	388,7	386,9

Intensité horizontale. (L'intensité augmente, lorsque le chiffre de la division augmente.)

Septembre.

Valeur d'une partie de la division = 0,0000976 de l'intensité totale.

Date.	12h	13h	14h	15h	16h	17h	18h	19h	20h	21h	22h	23h
1	388,0	380,1	373,8	372,9	390,7	387,6	385,9	363,6	343,4	369,0	361,5	361,6
2	382,7	386,9	383,5	383,8	387,3	383,7	376,3	368,4	369,8	369,1	381,0	372,1
3	384,8	384,9	386,5	381,4	376,5	391,7	386,0	382,4	374,6	382,5	380,9	380,1
4	383,4	386,0	385,2	382,5	387,1	391,2	373,3	345,7	364,7	369,1	362,0	375,9
5	384,3	379,2	374,9	380,4	393,5	388,9	384,6	366,7	361,2	359,2	360,3	363,3
6	388,5	386,7	388,3	382,4	380,5	388,9	385,0	377,2	369,6	366,9	369,5	372,3
7	383,1	383,5	382,4	384,7	382,2	382,1	385,3	374,4	376,6	373,4	376,7	377,2
8	383,5	385,4	388,3	388,1	388,4	384,8	385,9	379,2	372,9	365,6	367,7	371,8
9	391,1	388,3	388,4	387,4	386,0	383,7	380,9	378,4	375,3	372,4	376,6	379,1
10	393,8	378,7	379,8	386,5	383,2	383,9	369,5	367,3	357,2	362,3	369,3	373,9
11	386,9	386,1	386,8	389,9	386,3	387,0	381,3	380,0	381,2	373,8	373,0	378,8
12	382,4	384,4	383,7	389,4	388,8	383,0	384,1	383,2	378,5	372,6	366,8	375,6
13	382,9	382,6	387,9	386,6	387,5	388,0	385,6	381,8	379,3	373,0	372,2	379,5
14	392,1	389,9	390,1	388,1	392,1	390,9	387,9	386,4	382,8	381,1	378,4	384,6
15	393,1	390,2	393,0	392,1	393,1	393,2	390,1	385,4	382,3	378,6	378,6	385,4
16	397,1	393,6	392,7	395,8	405,8	395,8	397,4	392,4	393,7	383,9	383,1	391,6
17	409,0	414,4	408,5	411,4	410,1	405,8	398,3	396,1	389,0	383,5	389,9	385,5
18	390,0	402,0	406,2	389,1	388,0	391,3	388,5	384,8	381,2	385,2	368,0	370,7
19	395,9	398,0	396,8	398,9	396,8	394,3	394,0	387,2	376,3	361,6	367,5	379,2
20	400,4	396,5	394,9	393,7	403,1	400,8	387,3	388,3	387,1	381,2	371,7	376,3
21	411,3	390,3	400,0	400,7	393,5	382,6	387,2	386,5	381,6	387,4	374,9	387,8
22	392,7	392,2	395,3	396,2	397,8	394,8	387,3	386,6	378,1	378,5	384,2	382,4
23	393,8	397,0	394,8	393,6	396,0	395,9	393,4	386,6	376,8	375,9	376,1	381,2
24	397,3	398,6	397,5	399,5	397,2	398,0	395,4	389,5	385,5	379,0	376,1	381,7
25	396,9	397,5	395,5	395,6	394,3	394,0	390,5	385,8	379,7	374,9	372,9	378,5
26	392,0	389,9	388,0	390,2	391,7	392,0	390,9	382,3	376,4	371,4	370,9	375,7
27	400,6	406,4	401,0	402,1	397,2	402,5	388,2	375,6	376,5	374,2	358,6	375,5
28	390,7	387,9	387,1	386,0	392,7	394,2	391,1	387,2	378,5	377,5	378,7	384,5
29	403,1	396,3	385,1	391,4	389,9	399,2	397,2	385,0	378,1	378,3	386,4	382,2
30	394,9	413,9	390,9	385,3	397,0	398,4	392,9	385,6	373,9	365,5	381,2	386,3

Octobre.

1	394,9	376,5	395,2	393,9	396,5	397,4	395,4	390,7	379,0	378,2	374,9	386,7
2	391,9	400,6	401,6	397,1	400,4	404,1	399,0	371,3	367,6	372,9	382,7	366,2
3	401,3	402,4	400,2	398,0	398,5	400,1	393,8	392,7	385,7	381,7	387,1	386,9
4	422,6	422,6	423,1	422,7	423,5	423,9	424,2	424,1	423,9	380,2	383,2	356,1
5	386,9	386,6	386,4	387,0	386,9	386,5	385,8	385,1	382,4	376,5	376,7	381,2
6	383,6	383,8	383,9	383,7	384,5	383,3	383,6	382,7	382,3	381,6	381,6	380,3
7	387,9	387,5	387,9	387,1	387,4	387,7	388,4	387,3	386,0	385,2	383,4	383,1
8	385,6	385,0	385,2	385,2	385,3	386,3	385,3	384,2	383,3	371,4	377,7	380,1
9	383,7	384,1	383,8	384,2	384,2	383,1	384,2	383,7	382,3	381,0	378,4	381,3
10	382,6	382,7	381,7	383,0	383,7	383,0	385,2	381,9	381,5	377,9	380,4	381,5
11	383,2	383,0	382,4	383,9	383,8	383,5	383,8	383,6	382,5	382,2	381,8	381,4
12	382,3	382,7	382,4	381,8	382,8	384,2	383,3	382,3	380,9	380,2	380,2	377,6
13	382,3	382,6	382,8	382,9	382,6	383,0	383,3	382,0	382,4	379,1	376,8	381,3
14	384,4	383,8	384,4	383,8	384,4	384,1	384,7	384,3	383,1	382,4	381,9	395,9
15	392,2	395,8	401,5	395,7	401,9	392,9	414,1	403,5	391,0	397,3	388,0	381,6
16	395,9	395,0	397,3	408,9	398,4	399,0	409,0	402,8	382,3	391,8	391,5	394,3
17	396,2	374,7	392,7	385,9	385,6	389,5	380,4	380,7	369,9	375,2	370,5	370,9
18	386,7	383,8	384,7	383,9	373,0	396,0	388,3	382,0	379,3	377,1	373,5	379,8
19	389,6	388,4	389,7	389,3	382,2	386,2	381,1	375,6	373,6	376,8	369,5	377,1
20	387,2	388,0	386,0	378,5	385,9	387,1	389,3	381,1	375,8	374,8	377,9	383,0
21	389,7	390,7	386,7	388,2	389,7	392,1	390,3	384,8	378,0	375,0	377,0	379,5
22	390,4	390,3	389,3	388,1	389,5	389,7	391,1	385,3	379,9	378,3	384,7	385,0
23	390,2	392,3	391,9	391,7	392,8	392,6	394,6	387,7	379,8	375,5	377,6	371,4
24	393,0	389,2	390,4	393,6	394,7	393,2	398,7	389,0	378,9	376,3	374,7	383,4
25	387,9	388,5	389,9	391,3	391,8	391,8	395,5	376,0	378,0	373,8	375,4	385,2
26	384,7	379,8	378,5	391,1	388,3	392,8	390,5	386,7	383,2	381,9	375,3	377,4
27	385,9	386,0	386,5	386,6	386,7	385,1	387,9	386,3	379,3	375,9	375,5	380,0
28	391,1	388,8	384,8	390,8	393,0	397,6	398,3	397,1	389,6	388,0	386,1	387,7
29	386,7	382,1	390,9	385,6	391,0	390,6	394,4	387,5	384,1	381,2	377,4	380,5
30	387,4	395,2	385,3	388,6	388,9	383,3	393,7	386,6	384,5	380,5	375,1	370,7
31	388,1	389,4	385,8	394,5	388,2	394,8	391,3	377,9	382,1	377,9	378,5	383,0

Intensité horizontale. (L'intensité augmente, lorsque le chiffre de la division augmente.)

Novembre.

Valeur d'une partie de la division = 0,0000976 de l'intensité totale.

Date.	0h	1h	2h	3h	4h	5h	6h	7h	8h	9h	10h	11h
1	385,8	379,2	388,8	388,4	392,9	391,6	392,7	391,0	387,6	396,3	395,5	394,0
2	391,6	396,5	390,4	397,9	402,0	395,4	398,3	387,3	392,4	391,1	402,3	396,4
3	376,3	383,6	378,7	389,9	387,1	389,6	389,7	397,1	400,9	388,0	387,9	387,6
4	384,1	392,7	395,5	393,5	394,9	396,3	393,6	397,5	391,8	394,0	392,8	393,7
5	392,2	395,0	392,2	391,0	387,3	397,0	391,5	384,9	378,3	383,9	388,9	392,3
6	385,5	384,7	384,1	385,9	381,6	387,2	392,1	394,2	392,0	397,2	394,0	392,1
7	386,5	386,8	390,6	384,4	376,3	383,7	389,3	388,3	388,2	392,3	390,9	391,5
8	387,6	389,4	386,5	386,9	384,9	380,0	392,1	391,0	390,9	395,2	387,8	391,6
9	376,0	384,6	386,4	388,2	390,6	392,6	390,9	393,0	392,9	393,0	391,5	393,4
10	391,8	393,6	394,1	389,2	386,6	394,6	393,0	394,3	396,2	395,9	396,3	394,9
11	387,8	389,5	390,0	388,9	388,1	391,9	388,0	386,0	388,7	389,0	395,8	393,4
12	392,4	393,4	395,3	392,7	394,4	400,2	397,5	397,2	397,0	392,3	396,2	393,8
13	398,2	397,1	393,7	400,7	370,6	390,2	370,0	383,8	395,5	395,1	387,8	387,1
14	391,8	390,6	389,8	385,8	388,8	395,0	399,5	400,2	393,3	393,5	395,3	421,2
15	389,0	388,3	391,3	379,9	388,7	395,3	393,6	412,4	401,8	394,8	395,9	396,7
16	391,0	391,4	393,1	391,6	394,0	389,7	393,6	399,3	401,8	389,5	391,4	386,9
17	392,4	393,5	394,1	391,2	393,4	394,8	396,0	395,6	395,5	398,1	396,5	396,7
18	397,5	401,0	393,3	393,9	395,6	399,9	394,7	393,9	394,0	396,0	395,6	395,5
19	396,5	396,0	396,2	396,5	396,6	396,5	400,5	399,4	398,8	398,3	396,1	395,4
20	397,0	396,1	396,4	397,5	398,0	399,6	400,1	402,5	400,2	399,2	399,7	400,0
21	400,6	397,5	396,1	397,5	396,9	397,9	397,4	398,0	402,3	402,0	396,4	396,5
22	396,9	394,3	390,3	395,2	395,2	401,2	402,2	402,2	402,4	405,9	404,4	403,6
23	396,5	394,7	393,4	392,3	389,0	394,0	398,2	399,4	398,8	397,8	397,8	398,2
24	404,5	389,0	396,5	391,9	385,5	388,6	400,6	399,1	392,6	398,0	398,2	398,4
25	392,8	393,2	394,2	393,6	397,1	399,3	399,6	398,8	398,8	400,8	397,7	398,0
26	398,7	397,8	396,3	395,4	393,7	401,9	394,8	400,4	402,8	399,5	400,7	399,0
27	398,7	399,1	399,0	400,1	398,8	403,6	400,9	404,4	404,9	403,4	399,0	402,5
28	399,7	401,0	397,4	393,1	395,5	395,5	391,4	383,7	393,4	400,5	395,5	395,9
29	401,4	397,0	398,2	391,5	391,1	396,9	400,3	403,1	400,4	400,3	400,4	399,1
30	396,7	397,9	393,9	391,8	397,9	396,5	399,9	397,5	401,8	402,9	393,2	398,0

Décembre.

1	395,2	394,7	395,3	394,6	386,4	389,7	386,4	389,3	395,6	389,3	398,3	393,3
2	382,0	385,2	370,0	369,2	385,5	394,9	399,8	398,8	399,7	397,4	398,9	396,6
3	397,6	398,6	397,2	397,5	396,0	400,2	395,0	396,0	395,6	397,5	396,9	394,4
4	394,5	393,5	392,0	390,4	391,2	394,8	400,4	398,3	397,6	396,2	395,2	395,5
5	398,6	397,6	394,7	393,2	394,7	397,9	400,6	394,9	398,9	401,1	396,7	396,1
6	394,2	392,2	389,1	394,7	393,2	399,3	401,6	400,4	401,3	399,3	399,6	414,3
7	396,5	397,1	400,2	397,1	398,6	406,4	401,2	400,6	400,9	401,8	401,3	403,1
8	400,6	400,4	399,6	398,7	382,2	387,2	385,3	375,9	378,8	392,8	400,2	393,1
9	397,5	396,2	401,3	391,9	398,1	393,7	388,7	395,9	402,7	393,7	391,6	391,1
10	397,9	374,2	395,1	396,7	396,2	419,8	420,5	379,8	390,3	389,4	393,7	385,6
11	395,8	394,6	392,7	393,9	393,6	390,1	396,3	393,2	417,8	388,5	388,6	406,5
12	393,8	386,2	386,4	398,4	388,1	388,0	405,9	403,6	395,6	388,0	393,9	365,1
13	393,2	392,5	392,1	391,2	392,4	390,8	393,1	396,2	395,9	384,8	382,4	389,7
14	389,3	400,4	395,3	392,5	391,9	396,6	394,5	394,8	392,5	394,9	394,4	389,1
15	394,0	395,2	392,8	381,6	384,8	382,4	388,1	389,3	388,3	390,5	390,9	390,1
16	396,1	396,0	398,8	395,2	396,6	398,0	397,1	396,4	395,8	396,4	396,0	395,9
17	397,2	397,1	398,2	398,1	397,4	399,1	397,6	397,5	398,1	398,1	397,1	397,4
18	396,6	397,1	393,3	391,8	391,6	387,7	389,0	389,6	395,7	404,8	395,0	396,9
19	397,9	400,1	398,8	396,9	393,6	395,5	396,5	398,4	398,4	397,0	396,6	396,8
20	395,8	393,6	388,2	388,7	389,6	388,7	393,9	394,7	395,7	396,4	398,7	397,7
21	396,6	398,9	398,2	396,9	395,2	393,8	392,8	389,3	392,3	395,8	411,2	402,4
22	399,8	401,0	400,7	401,0	397,4	397,2	399,6	396,5	399,0	399,8	399,0	397,6
23	400,0	399,4	399,1	399,1	398,6	395,9	397,8	393,4	397,6	398,1	397,2	396,0
24	400,0	400,7	402,9	402,3	401,6	400,1	399,9	400,9	400,0	392,4	397,7	398,7
25	393,1	384,2	395,4	399,0	396,9	394,7	396,9	392,4	393,6	396,6	391,6	395,9
26	396,5	396,1	394,5	392,4	392,3	391,6	394,9	399,5	396,9	396,6	397,4	397,2
27	394,4	391,3	399,1	398,4	397,7	382,2	373,9	372,7	389,6	393,7	394,6	393,9
28	387,9	391,6	385,2	373,0	382,6	389,4	385,0	384,2	392,4	389,7	389,3	393,4
29	390,3	395,5	393,7	390,8	390,6	394,1	391,8	390,4	390,6	409,8	396,7	392,4
30	396,3	393,0	392,1	397,1	395,5	393,9	397,6	390,5	389,7	392,7	393,3	395,2
31	394,7	393,2	397,4	394,7	393,8	396,3	396,6	396,5	396,3	401,8	397,1	397,2

Intensité horizontale. (L'intensité augmente, lorsque le chiffre de la division augmente.)

NOVEMBRE.

Valeur d'une partie de la division = 0,0000976 de l'intensité totale.

Date.	12h	13h	14h	15h	16h	17h	18h	19h	20h	21h	22h	23h
1	393,5	390,3	388,9	391,9	396,9	394,3	393,8	387,2	384,7	382,8	384,3	390,5
2	393,8	389,0	387,1	389,3	389,8	388,6	384,5	381,5	376,4	377,0	378,8	381,9
3	387,6	387,2	388,4	388,7	390,6	391,0	391,1	387,8	382,4	381,8	385,4	386,3
4	392,6	392,3	392,6	394,2	392,9	392,3	393,2	391,2	387,3	388,5	391,0	393,8
5	389,9	390,2	390,5	391,5	392,0	390,6	392,0	391,1	385,7	384,1	383,4	386,6
6	391,7	389,5	391,2	391,9	391,8	392,3	395,3	390,6	389,2	385,6	385,9	383,1
7	390,7	389,5	391,2	390,8	392,4	391,0	392,1	389,6	386,0	383,2	386,2	386,2
8	387,9	395,5	396,1	378,3	396,6	395,3	384,2	389,0	386,0	388,3	384,6	378,2
9	391,3	391,4	391,8	391,8	392,3	392,8	396,8	394,1	392,0	388,6	384,2	387,7
10	394,4	395,8	395,5	394,5	399,8	400,1	397,4	392,4	388,2	383,7	383,8	386,9
11	393,2	393,5	393,5	394,8	394,3	398,0	398,3	396,9	393,2	391,4	390,9	388,6
12	395,7	395,5	399,8	400,3	403,6	402,1	399,4	303,9	396,3	395,6	388,8	393,0
13	386,0	386,4	373,5	386,6	386,2	394,1	390,4	392,3	389,1	385,6	388,2	390,5
14	391,7	390,1	388,6	389,0	395,2	389,5	391,3	392,5	388,2	390,9	391,4	388,8
15	399,5	392,9	391,1	393,6	395,0	385,9	398,2	392,9	390,6	390,9	389,5	390,6
16	391,7	390,2	393,9	394,8	394,3	398,7	391,1	395,7	393,0	391,6	392,4	392,9
17	393,1	391,9	394,5	393,2	393,3	397,3	398,0	395,1	392,9	392,0	391,7	394,5
18	395,3	401,1	396,0	396,0	395,3	393,0	397,6	395,6	392,2	390,3	391,6	394,1
19	394,6	395,0	395,2	397,1	397,5	400,2	399,1	397,9	394,1	394,9	395,7	396,1
20	398,5	399,3	399,6	399,3	399,8	405,0	401,5	403,1	399,4	390,3	396,6	398,6
21	399,4	397,4	395,9	396,7	396,9	397,0	402,4	399,3	397,9	396,5	397,6	398,5
22	404,7	403,8	402,0	403,0	403,4	410,3	403,5	401,8	399,3	396,1	395,2	393,7
23	397,6	396,3	399,1	401,6	401,4	405,9	405,2	403,4	402,2	400,3	400,6	403,7
24	394,8	391,5	398,3	398,4	400,7	401,6	399,3	396,7	396,7	401,3	394,5	393,1
25	398,0	398,3	397,7	397,2	399,9	404,2	402,4	404,5	405,9	402,0	400,3	392,0
26	399,3	399,4	399,5	400,5	401,0	402,5	403,4	401,6	399,1	397,8	398,8	398,8
27	401,3	400,7	401,4	400,7	400,5	401,8	403,0	397,4	398,6	395,7	397,6	399,1
28	401,8	400,5	399,0	399,4	401,6	404,7	404,5	403,5	400,9	399,1	398,8	402,5
29	398,8	401,4	413,5	401,3	401,3	401,6	402,7	397,4	393,8	396,3	392,5	396,8
30	393,2	398,1	398,8	399,9	400,2	399,3	400,5	401,3	400,9	396,2	394,8	392,7

DÉCEMBRE.

1	393,7	394,6	394,1	395,7	396,8	400,0	395,2	396,2	394,1	396,3	387,3	383,0
2	396,7	400,9	395,2	396,9	398,8	399,7	397,3	399,4	397,6	396,0	395,7	397,2
3	394,0	396,1	397,4	398,3	399,3	398,7	403,4	399,2	394,7	394,4	394,1	396,4
4	396,3	395,8	397,7	398,1	397,9	402,4	401,2	402,3	403,6	402,1	403,3	399,9
5	397,5	397,6	398,3	398,8	399,4	401,0	400,2	400,2	400,2	400,5	397,7	391,3
6	402,8	400,7	399,7	402,9	402,9	396,9	406,1	399,1	398,2	397,1	396,8	396,4
7	399,9	400,4	400,2	388,0	405,1	405,2	405,5	402,4	401,0	401,1	400,5	401,7
8	399,3	394,3	398,5	405,2	408,1	411,6	417,5	412,2	418,2	404,1	400,2	398,1
9	393,1	394,9	393,0	394,9	399,4	391,7	395,0	401,7	395,9	384,0	382,8	394,4
10	382,6	386,3	379,8	383,1	397,4	390,2	396,7	388,9	396,4	393,4	383,8	398,0
11	396,9	401,0	380,7	395,1	396,4	394,0	383,6	403,9	397,4	398,1	395,6	397,0
12	396,7	390,4	389,9	392,5	394,6	392,6	398,1	396,7	395,4	394,2	388,9	391,5
13	384,8	384,3	383,1	388,1	388,4	390,2	390,2	391,7	388,8	388,1	388,8	389,2
14	390,0	390,1	392,4	391,6	393,1	391,7	393,6	394,5	394,5	392,1	392,2	392,9
15	392,1	388,6	390,5	390,0	391,9	392,3	395,5	395,8	394,4	395,0	393,5	394,5
16	395,2	396,0	394,1	397,6	398,1	396,1	398,5	398,9	397,3	395,3	394,5	394,0
17	394,3	396,5	395,0	399,0	401,5	400,7	400,7	399,6	399,2	396,7	394,6	394,5
18	394,9	395,6	394,7	393,1	394,5	392,6	395,6	395,2	394,8	396,1	397,5	399,5
19	396,7	398,3	400,4	399,6	400,5	397,1	401,6	400,1	398,0	399,3	397,3	396,2
20	396,9	398,6	399,6	400,0	401,0	399,9	403,0	400,0	399,5	398,8	397,4	396,1
21	397,5	397,5	397,7	399,0	400,0	398,7	400,4	397,1	397,6	398,5	400,6	400,9
22	397,0	399,5	398,6	400,5	399,5	399,3	402,4	400,1	398,3	396,1	394,9	398,0
23	398,7	396,9	397,3	398,8	400,2	401,3	403,4	403,6	401,7	399,1	398,3	400,1
24	396,6	398,0	398,1	398,4	399,2	399,9	400,5	400,3	400,1	399,7	396,1	390,4
25	396,4	396,1	396,9	396,9	398,2	398,1	398,1	399,5	397,5	396,9	395,2	395,8
26	398,3	399,0	401,0	398,1	402,3	406,2	404,6	404,3	400,5	400,5	396,5	388,3
27	394,4	393,7	395,6	394,6	399,3	400,8	404,0	397,9	399,4	397,4	384,4	389,8
28	402,3	386,5	394,6	392,9	394,6	394,4	396,1	397,3	395,0	395,1	392,7	389,1
29	395,2	396,0	395,4	396,0	397,2	397,7	398,0	401,1	397,3	395,3	387,9	393,8
30	396,1	395,0	396,3	397,0	399,0	398,2	399,2	399,2	398,3	398,1	394,6	393,1
31	396,5	395,9	400,6	399,3	400,3	401,6	402,4	403,0	402,4	401,3	397,0	395,5

Blank page retained for correct pagination

CATHERINENBOURG.

ANNÉE 1843.

Baromètre à $13^{\circ}\frac{1}{3}$ R. **JANVIER.** Demi-lignes russes ou anglaises.

Date.	0h	1h	2h	3h	4h	5h	6h	7h	8h	9h	10h	11h
1	573,94	574,17	574,30	574,33	574,29	574,19	574,11	573,92	573,69	573,59	573,29	573,29
2	572,61	572,27	572,08	571,93	571,27	570,95	570,63	570,56	570,65	570,39	570,32	570,32
3	568,41	568,71	568,94	569,27	569,57	570,25	571,09	571,73	572,23	572,77	573,67	575,27
4	574,85	574,08	572,91	572,17	570,63	569,29	568,00	566,14	565,94	564,84	564,14	563,34
5	564,95	565,54	566,04	566,60	567,07	567,34	568,00	568,50	568,53	569,06	569,75	569,81
6	576,50	576,94	577,60	577,82	578,13	578,29	578,00	577,94	577,91	577,89	578,47	579,46
7	583,94	584,42	584,67	585,03	585,27	584,73	584,52	584,43	584,40	584,46	585,78	586,08
8	587,89	588,48	588,48	588,58	588,68	588,68	588,51	588,51	588,34	588,69	588,69	588,73
9	589,05	589,11	589,20	589,20	589,20	589,23	589,32	589,15	589,01	589,01	589,07	589,20
10	590,06	590,12	589,98	590,01	590,12	590,03	589,91	589,78	589,95	589,95	589,98	590,08
11	590,49	590,69	590,75	590,68	590,54	590,33	590,37	590,40	590,36	590,39	590,22	590,25
12	590,35	590,61	590,47	590,53	590,31	590,19	590,07	589,95	589,92	589,92	589,62	589,65
13	592,12	592,28	592,28	592,24	592,17	592,10	592,18	592,44	592,35	592,35	592,28	592,37
14	593,53	593,59	594,01	594,24	593,99	593,92	593,96	593,93	593,96	593,90	594,03	594,13
15	593,77	593,83	594,09	594,21	594,27	594,21	594,17	594,34	594,31	594,25	594,25	594,25
16	596,09	596,35	596,51	596,47	596,53	596,53	596,51	596,62	596,50	596,64	596,71	597,07
17	596,74	596,86	596,95	597,01	597,01	596,77	596,72	596,66	596,24	596,11	595,71	595,51
18	594,53	593,79	593,65	593,23	592,46	592,40	592,29	592,23	591,70	591,16	590,36	589,93
19	584,31	584,01	583,97	583,96	583,45	583,31	583,04	582,91	582,62	582,39	582,22	581,78
20	578,76	577,79	577,62	577,32	577,35	577,01	576,45	575,70	575,39	575,24	575,30	576,75
21	578,38	578,58	578,36	578,10	578,10	577,92	577,74	577,74	578,08	578,68	578,74	578,80
22	572,90	572,46	572,14	571,94	571,59	571,36	571,10	571,00	571,20	571,40	571,57	571,89
23	580,14	580,53	580,95	581,18	581,01	581,07	580,64	580,12	579,50	578,94	578,45	578,09
24	578,12	578,62	578,78	579,04	579,18	579,29	579,92	580,92	581,92	582,69	583,72	584,52
25	591,21	591,20	591,16	591,15	590,88	590,85	590,70	590,61	590,39	590,03	589,53	589,33
26	587,54	587,66	587,69	587,84	587,83	587,70	587,44	587,51	587,64	587,67	587,70	587,70
27	587,46	587,53	587,59	587,85	587,85	587,71	587,77	587,77	587,77	587,83	587,95	588,01
28	584,38	584,34	584,48	584,14	583,87	583,70	583,22	583,09	582,99	582,75	582,38	582,27
29	579,54	579,60	579,53	579,23	578,67	578,49	578,50	578,34	578,32	577,97	577,68	577,48
30	577,64	577,50	577,70	577,78	577,69	577,81	577,95	578,12	578,32	578,52	578,62	578,62
31	578,85	578,86	578,84	578,74	578,99	578,62	578,38	577,94	577,72	577,25	577,09	576,89

FÉVRIER.

1	578,76	579,06	578,85	579,55	579,68	579,44	580,09	580,06	580,57	580,70	580,70	581,10
2	580,26	580,16	580,42	580,36	580,24	580,24	580,27	580,33	580,36	580,42	580,42	580,45
3	580,60	580,64	581,11	581,21	581,21	581,37	581,47	581,72	581,65	581,65	581,70	581,64
4	583,71	583,77	584,70	585,13	584,71	585,40	585,80	585,74	585,71	586,01	586,04	586,01
5	586,36	586,45	586,34	586,46	586,46	586,46	586,53	586,59	586,69	587,79	588,59	589,04
6	588,46	588,22	588,05	587,91	587,71	587,54	587,34	587,14	586,98	586,75	586,35	586,05
7	582,12	582,10	581,92	581,92	581,62	581,62	581,52	581,45	581,39	581,32	581,32	581,62
8	578,76	578,62	578,28	577,94	577,60	577,17	576,94	576,34	576,00	575,42	575,45	575,42
9	574,79	575,51	575,72	575,97	576,74	577,04	577,14	577,97	578,57	578,77	579,37	580,00
10	581,15	581,01	580,97	580,72	580,58	580,52	580,39	580,39	580,55	580,65	580,61	580,64
11	580,40	580,63	580,76	580,76	580,82	580,76	580,96	580,93	581,13	581,37	581,64	581,84
12	583,87	584,10	584,04	584,04	583,98	584,02	584,02	583,89	583,76	583,56	583,56	583,62
13	583,45	583,49	583,55	583,74	583,71	583,42	583,44	583,68	583,42	583,42	583,42	583,22
14	582,86	582,86	583,22	583,48	583,58	583,74	583,87	584,00	584,00	584,00	584,05	584,19
15	584,89	585,19	585,29	585,72	585,52	585,55	585,68	585,71	585,84	585,87	585,90	585,26
16	587,10	587,26	587,29	587,33	587,20	587,09	587,46	587,73	587,73	587,83	587,83	587,86
17	588,76	588,83	538,89	588,83	588,59	588,70	588,96	589,16	589,30	589,54	589,61	589,64
18	588,73	588,56	588,46	588,36	588,22	587,89	587,73	587,53	587,43	587,36	587,03	586,63
19	582,00	582,12	581,84	581,60	581,22	581,09	581,42	580,48	580,24	580,14	579,94	579,76
20	577,28	577,04	577,47	577,47	577,60	577,62	577,62	577,52	577,52	577,55	577,65	577,89
21	576,31	575,24	574,10	572,76	571,76	570,19	568,82	566,77	565,30	564,44	563,16	562,01
22	569,72	570,17	571,59	572,92	573,83	573,74	575,63	576,72	577,92	578,42	579,65	580,42
23	587,27	587,53	587,57	587,55	588,06	588,97	589,14	588,97	588,97	589,03	589,03	589,03
24	582,71	582,05	581,69	581,55	581,52	581,15	580,77	580,82	580,72	580,82	581,02	580,96
25	584,43	584,85	585,18	585,54	585,73	586,20	586,55	587,25	587,48	587,61	587,67	587,60
26	585,20	585,02	584,85	584,54	584,31	584,01	583,78	583,48	583,28	583,01	582,74	582,57
27	579,84	579,77	579,70	579,79	579,98	579,94	579,89	580,00	580,04	580,21	580,31	580,31
28	580,92	580,97	581,19	581,31	581,41	581,41	581,37	581,30	581,10	581,22	581,15	581,19

Baromètre à $13^{\circ}\frac{1}{3}$ R. **JANVIER.** Demi-lignes russes ou anglaises.

Date.	12h	13h	14h	15h	16h	17h	18h	19h	20h	21h	22h	23h
1	573,29	573,02	572,85	572,48	572,54	572,67	573,06	572,96	572,96	572,86	572,86	572,66
2	570,35	570,15	569,65	569,38	569,18	568,91	568,54	568,14	567,94	567,84	567,84	568,34
3	576,28	576,48	576,88	577,51	577,74	577,74	577,74	577,54	577,34	577,34	577,34	577,34
4	562,97	562,40	562,00	561,70	561,87	562,11	562,33	562,62	562,85	563,20	563,25	564,28
5	571,27	572,07	572,44	572,68	573,03	573,73	574,26	574,67	574,74	575,04	575,24	575,84
6	579,54	579,81	580,60	581,00	581,24	581,60	582,07	582,47	583,27	583,52	583,38	583,44
7	586,54	586,64	586,64	586,70	586,88	587,16	587,11	587,25	587,35	587,52	587,72	587,89
8	588,77	588,77	588,80	588,82	589,49	589,05	589,18	589,28	589,48	589,21	588,91	589,14
9	589,33	589,53	589,50	589,53	589,57	589,73	589,80	589,80	589,80	590,00	590,03	590,44
10	590,31	590,44	590,37	590,50	590,63	590,80	590,56	590,50	590,53	590,45	590,26	590,46
11	590,68	590,61	590,44	590,60	590,43	590,37	590,43	590,43	590,34	590,48	590,48	590,18
12	589,65	590,11	590,37	590,57	591,03	591,23	591,49	591,75	591,69	591,69	591,69	591,89
13	592,47	592,57	592,70	592,83	592,93	593,03	593,23	593,43	593,36	593,16	593,27	593,37
14	593,99	593,91	594,05	594,08	593,91	593,94	594,20	593,90	593,80	593,83	593,80	593,80
15	594,25	594,35	594,35	594,45	594,71	594,97	594,97	595,47	595,47	595,61	595,59	595,59
16	597,14	597,07	597,00	597,10	597,26	597,26	597,49	597,63	597,57	597,31	597,21	596,97
17	595,41	595,30	595,26	595,20	595,13	594,89	594,96	595,06	594,73	594,03	594,06	594,40
18	589,76	589,26	588,73	588,23	587,76	587,29	586,49	586,00	585,63	585,53	584,72	584,22
19	581,38	580,91	580,57	580,22	579,72	579,35	579,02	578,79	578,75	578,28	577,64	577,94
20	577,02	577,12	576,68	576,74	576,80	576,83	577,06	577,36	577,49	577,49	577,62	577,85
21	579,12	579,05	578,72	578,52	578,18	578,04	577,47	576,96	576,32	575,56	574,98	573,78
22	572,69	573,51	574,37	575,20	576,35	577,05	578,05	578,39	578,80	579,14	579,64	579,91
23	578,21	577,71	577,41	577,34	577,33	577,53	577,93	577,93	578,06	578,16	578,06	578,39
24	585,42	585,93	586,23	587,33	587,73	588,29	589,13	589,96	590,90	591,54	591,51	591,29
25	588,91	588,73	588,46	588,30	588,09	588,18	588,44	588,24	588,27	587,90	587,73	587,70
26	587,73	587,73	587,77	587,90	588,03	588,26	588,19	588,03	587,86	587,94	587,74	587,62
27	587,27	586,83	586,73	586,57	586,40	586,24	586,24	586,02	585,66	585,50	585,18	584,86
28	581,90	581,56	581,32	581,05	581,08	580,91	580,84	580,58	580,52	580,12	579,82	579,55
29	577,51	577,17	577,32	577,32	577,49	577,49	577,22	577,42	577,38	577,09	576,82	577,15
30	578,72	578,92	578,98	579,18	579,20	579,04	579,04	578,98	579,09	579,00	579,00	578,94
31	576,95	577,15	576,98	577,01	577,34	577,44	577,67	577,97	578,28	578,28	578,34	578,67

FÉVRIER.

1	581,28	581,28	581,28	581,28	581,31	581,04	581,04	580,74	580,74	580,64	580,64	580,60
2	580,48	580,48	580,48	580,48	580,54	580,64	580,91	580,94	580,80	580,74	580,56	580,52
3	581,70	581,39	581,28	581,27	581,10	580,92	581,05	580,55	580,75	581,38	582,88	583,35
4	586,01	586,01	585,91	585,97	586,13	586,33	586,36	586,36	586,49	586,46	586,46	586,46
5	589,54	589,57	589,40	589,40	589,60	589,63	589,63	589,63	589,63	589,80	589,70	588,00
6	585,64	585,20	584,90	584,70	584,60	584,43	584,06	584,06	583,56	583,06	582,69	582,42
7	581,65	581,58	581,61	581,71	581,81	581,54	581,37	581,46	581,34	580,47	579,95	579,32
8	575,42	575,42	575,42	574,95	574,51	574,54	574,57	574,77	574,77	574,71	574,27	573,97
9	580,42	580,65	580,89	580,92	581,02	581,12	581,64	581,34	581,44	581,47	581,26	581,06
10	680,84	580,67	580,30	580,16	580,06	580,16	580,29	580,05	580,18	580,28	580,28	580,21
11	581,84	582,14	582,84	582,84	583,24	583,64	583,84	584,04	584,24	584,24	584,84	583,84
12	583,62	583,52	583,55	583,58	583,61	583,80	583,80	583,87	583,97	584,00	583,75	583,59
13	583,22	583,05	583,08	583,11	582,91	582,74	582,74	582,74	582,74	582,61	582,74	582,74
14	584,22	584,22	584,22	584,28	584,44	584,64	584,84	584,75	584,40	584,34	584,42	584,72
15	586,00	586,13	586,23	586,39	586,39	586,51	586,74	586,84	586,94	587,04	587,04	587,34
16	587,99	588,09	588,29	588,29	588,41	588,44	588,60	588,80	588,83	588,76	588,76	588,80
17	589,64	589,64	589,64	589,80	586,36	589,56	589,10	589,13	589,13	589,19	588,89	588,74
18	586,46	586,26	586,00	585,80	585,63	585,42	584,80	584,51	584,05	583,22	583,22	582,47
19	579,76	579,19	579,02	579,05	578,75	578,45	578,45	577,82	577,55	577,44	577,18	577,44
20	578,32	578,52	578,58	578,58	578,28	578,28	578,61	578,61	578,68	577,80	577,60	577,21
21	560,07	561,73	563,63	564,35	565,11	565,59	566,17	566,73	567,43	567,73	568,72	569,49
22	580,55	580,61	582,20	582,80	583,81	584,65	584,77	585,32	585,85	585,85	586,35	586,50
23	589,15	589,15	588,95	589,01	589,01	588,21	586,81	585,30	584,46	583,86	583,13	582,70
24	580,93	580,93	581,13	581,16	581,36	581,69	582,19	582,56	582,77	583,07	583,34	583,84
25	587,56	587,49	587,55	587,58	587,44	587,41	586,91	586,51	586,41	586,04	586,04	585,34
26	582,40	582,45	582,45	581,82	581,52	581,58	581,28	580,92	580,62	580,47	580,31	580,01
27	580,14	580,24	580,34	580,47	580,70	580,97	580,94	581,08	581,19	581,10	580,94	581,07
28	581,12	581,12	580,98	580,98	581,04	580,94	580,94	580,84	581,08	580,75	580,65	580,68

Baromètre à $13\frac{0}{3}$ R. **Mars.** Demi-lignes russes ou anglaises.

Date.	0h	1h	2h	3h	4h	5h	6h	7h	8h	9h	10h	11h
1	580,68	580,54	580,57	580,34	580,15	580,30	580,77	580,94	581,04	581,34	581,54	581,54
2	581,83	581,86	582,02	582,11	582,17	582,12	582,49	582,52	582,60	582,61	582,88	582,95
3	582,71	582,54	582,69	582,44	582,64	582,57	582,30	582,12	582,05	581,89	581,82	581,52
4	581,02	580,88	580,78	580,65	580,82	581,00	580,94	580,98	581,08	581,28	581,88	582,48
5	585,70	586,11	586,24	586,40	586,72	586,79	586,75	586,82	586,79	586,92	586,82	586,92
6	584,31	584,50	584,59	584,78	584,91	585,14	585,24	585,60	585,76	586,06	586,40	586,73
7	587,98	588,04	588,07	587,91	587,64	587,41	587,15	586,92	586,49	586,05	585,85	585,65
8	587,47	581,10	581,03	580,66	580,42	580,25	580,05	579,82	579,52	579,32	579,22	579,02
9	579,00	578,95	579,22	579,45	579,42	579,30	579,31	579,38	579,38	579,28	579,31	579,11
10	576,50	576,30	576,30	576,36	576,30	576,24	576,14	575,94	575,84	575,27	574,80	574,56
11	574,59	574,69	574,91	575,17	575,52	575,73	575,72	575,60	575,50	575,42	575,35	575,58
12	577,02	577,05	577,24	577,36	577,94	578,25	578,79	578,99	579,29	579,45	579,55	579,82
13	580,56	580,62	580,68	580,50	580,87	581,25	581,46	581,69	581,79	582,16	582,39	582,59
14	584,32	584,48	584,54	584,60	584,67	584,71	584,68	584,81	584,78	584,74	584,67	584,60
15	583,58	583,67	583,72	583,78	583,72	583,42	583,56	583,70	583,57	583,54	583,54	583,37
16	581,92	581,92	581,98	582,10	582,16	582,33	582,13	582,13	582,16	582,06	582,09	581,92
17	580,74	580,44	580,30	580,52	580,48	580,38	580,38	580,31	580,31	580,24	580,07	579,90
18	578,16	577,83	577,66	577,78	577,77	577,80	577,85	577,59	576,98	576,92	575,99	575,60
19	572,53	572,56	572,65	573,01	573,59	573,92	573,96	574,13	573,93	573,83	573,86	573,86
20	574,50	574,66	574,79	575,05	575,35	575,46	575,57	575,60	575,58	575,65	575,52	575,45
21	573,65	573,64	573,67	574,44	574,54	575,29	575,92	576,45	576,68	577,28	577,58	577,81
22	580,24	580,34	580,40	580,72	580,72	580,54	580,54	580,68	580,48	580,42	581,22	581,62
23	581,26	580,92	580,68	580,48	580,37	580,38	580,12	580,22	579,89	579,32	579,02	578,28
24	573,99	573,32	572,87	572,60	572,63	572,54	572,43	572,59	573,17	573,47	574,19	574,88
25	579,58	579,84	580,10	580,18	580,50	580,64	580,74	580,74	580,74	580,77	580,87	580,87
26	581,39	581,41	581,34	581,25	581,10	581,10	580,97	580,97	580,83	580,36	579,96	579,39
27	570,74	570,04	569,80	569,63	569,56	569,66	569,57	569,84	569,94	570,04	570,13	570,27
28	571,16	571,06	571,44	571,72	571,87	571,90	571,93	572,06	572,09	571,89	571,82	571,82
29	571,75	572,11	572,17	572,59	572,80	572,91	573,11	573,38	573,58	573,85	574,08	574,38
30	577,15	577,24	577,23	577,43	577,25	577,29	577,15	578,65	578,65	578,52	578,65	578,69
31	577,15	577,30	577,33	577,04	576,84	577,04	576,84	576,47	576,40	576,23	575,96	575,51

Avril.

1	577,83	577,96	578,32	578,42	578,73	579,44	579,77	580,48	580,61	580,65	580,65	580,58
2	572,57	572,17	572,03	571,96	571,79	571,30	570,77	570,18	569,65	569,09	568,62	567,78
3	571,64	572,18	572,41	572,57	573,96	574,59	574,77	575,52	575,76	576,06	576,23	576,33
4	577,30	577,33	577,24	577,11	576,74	575,98	575,68	575,04	574,24	573,64	572,97	572,67
5	573,24	572,60	572,26	571,96	571,86	572,24	572,13	571,97	571,36	571,38	571,15	570,98
6	570,16	569,36	568,56	567,96	567,73	567,10	566,96	567,30	567,83	567,86	568,02	568,67
7	571,31	571,27	571,31	571,37	571,69	571,64	571,65	571,55	571,31	571,45	571,81	571,84
8	574,24	574,94	575,76	576,08	576,58	577,13	578,01	578,22	578,49	578,75	578,74	578,91
9	576,52	576,18	576,10	575,93	575,96	575,50	575,25	575,02	574,49	574,53	574,06	573,79
10	575,16	575,26	575,36	575,56	575,93	576,18	576,19	576,20	576,40	576,50	576,50	576,50
11	579,15	579,30	579,39	579,39	579,75	579,91	580,34	580,37	580,30	580,53	580,63	581,16
12	579,17	578,77	578,37	578,18	577,86	577,80	578,10	578,10	577,90	577,90	577,90	577,87
13	581,91	581,31	581,84	582,07	582,10	581,93	581,76	581,49	581,29	580,92	580,25	579,85
14	574,42	574,79	575,04	575,54	576,06	576,32	577,34	578,38	578,91	578,84	579,40	579,92
15	581,36	580,80	580,86	580,86	580,92	580,98	581,04	580,88	580,88	580,58	580,38	580,28
16	579,77	579,67	579,52	579,52	579,44	579,41	579,32	579,15	579,05	578,72	578,55	578,69
17	580,02	579,95	579,59	579,32	578,95	578,98	578,31	579,34	576,27	574,90	574,13	573,22
18	572,76	572,76	573,39	573,98	574,34	574,58	574,70	574,80	574,72	574,72	574,49	574,25
19	575,50	575,82	575,92	576,62	576,51	576,97	577,00	576,93	576,71	576,65	576,57	576,37
20	572,99	572,19	571,79	571,45	571,88	572,34	573,07	573,95	574,52	574,92	575,12	575,45
21	576,54	576,44	576,50	576,62	576,72	576,92	577,16	577,33	577,33	577,33	577,53	577,73
22	578,60	579,06	579,20	579,43	579,79	580,34	580,55	580,68	580,81	580,84	580,77	580,80
23	577,04	576,74	576,44	575,94	575,87	575,92	576,18	575,85	575,95	575,85	575,65	575,55
24	573,85	573,85	574,51	574,61	575,44	576,01	576,11	576,11	576,31	576,31	576,41	576,71
25	576,40	576,32	576,25	576,22	576,37	576,52	576,69	576,66	576,46	576,16	575,96	575,96
26	576,35	576,45	576,60	576,99	577,32	577,71	577,71	578,24	578,77	578,77	579,16	579,16
27	580,64	580,70	580,22	579,98	580,06	580,46	580,53	580,63	580,66	580,66	580,66	580,62
28	582,34	582,80	582,95	583,25	583,52	584,02	584,38	584,61	585,32	585,52	586,12	585,52
29	586,60	586,50	586,46	586,26	586,63	586,79	586,92	587,30	587,31	587,19	587,21	587,21
30	585,07	584,67	584,50	584,25	584,29	584,22	584,20	584,17	584,07	583,67	583,70	583,60

Baromètre à $13^{\circ}\frac{1}{3}$ R. **MARS.** Demi-lignes russes ou anglaises.

Date.	12h	13h	14h	15h	16h	17h	18h	19h	20h	21h	22h	23h
1	581,54	581,74	581,74	581,80	581,92	582,12	582,25	582,17	582,08	581,96	581,84	581,80
2	582,95	582,95	582,98	583,01	583,04	583,21	583,31	583,05	583,16	583,13	583,13	582,84
3	581,55	581,38	581,41	581,21	581,31	581,31	581,21	581,15	581,02	581,02	581,02	581,02
4	583,08	583,14	583,14	583,24	583,24	583,28	583,91	584,08	584,28	584,48	585,08	585,34
5	587,02	586,65	586,68	586,53	586,43	586,33	585,98	586,02	585,92	585,59	585,03	584,71
6	586,66	586,86	586,86	587,49	587,51	587,71	587,81	588,01	588,01	588,01	587,86	587,89
7	585,65	585,52	585,52	585,52	584,80	584,04	583,64	583,24	582,84	582,64	582,24	581,94
8	579,02	579,02	579,05	578,98	579,08	579,28	579,28	579,31	579,11	578,91	578,64	578,84
9	578,97	578,93	578,92	579,02	579,08	579,04	578,54	578,12	577,89	577,86	577,36	576,93
10	574,56	574,36	574,36	574,16	574,02	574,07	574,23	574,39	574,39	574,45	574,45	574,39
11	575,58	575,81	575,78	575,88	576,04	576,44	576,64	576,40	576,47	576,62	576,75	576,85
12	580,21	580,21	580,21	580,24	580,44	580,91	581,04	581,01	580,91	580,84	580,80	580,73
13	582,79	582,79	582,82	582,85	582,88	582,88	583,28	583,39	584,16	584,16	584,16	584,10
14	574,50	584,32	584,45	584,45	584,45	584,49	584,49	584,45	584,20	583,98	583,75	583,65
15	583,26	583,26	583,36	583,36	582,76	582,79	582,79	582,63	582,57	582,47	582,41	582,11
16	581,72	581,72	581,68	581,71	581,74	581,74	571,58	581,55	581,43	581,27	581,24	581,24
17	579,72	579,65	579,79	579,69	579,59	579,49	579,32	579,14	578,98	578,65	578,52	578,42
18	575,29	574,99	574,52	573,97	573,37	572,43	571,96	571,62	571,72	571,87	571,79	572,14
19	573,86	573,92	574,17	574,17	573,67	573,87	574,04	574,12	574,16	574,10	574,26	574,26
20	575,38	575,18	574,88	574,81	574,61	574,38	574,25	574,12	574,09	573,99	573,89	573,82
21	577,97	577,97	578,52	579,09	579,39	579,89	579,95	579,95	580,12	580,27	580,46	580,34
22	581,62	581,82	581,92	581,95	581,88	581,75	581,92	581,86	581,60	581,44	581,44	581,24
23	577,84	577,44	577,07	576,60	576,40	576,10	575,80	575,42	585,00	574,70	574,43	574,66
24	575,49	576,39	576,92	577,52	577,82	578,45	578,97	579,01	579,08	579,35	579,25	579,45
25	580,87	580,87	580,87	580,90	581,16	581,42	581,42	581,49	581,46	581,46	581,40	581,50
26	579,04	578,68	578,01	577,67	577,27	576,06	575,56	574,83	573,46	572,35	571,84	571,37
27	570,53	570,63	570,96	571,09	570,99	571,16	571,06	570,93	570,90	570,87	571,02	571,02
28	571,85	571,81	571,77	571,57	571,37	571,57	572,01	572,05	571,79	571,79	571,53	571,27
29	574,61	574,94	575,07	575,10	575,40	575,80	576,27	576,44	576,60	576,87	577,07	577,37
30	578,69	578,52	578,52	578,05	577,65	577,72	577,48	577,29	577,09	577,22	577,35	577,09
31	575,54	575,34	575,14	574,80	575,90	576,02	576,12	576,56	576,90	577,40	577,60	577,86

AVRIL.

1	580,41	579,81	579,71	579,24	578,54	577,67	576,70	575,49	574,56	573,53	573,11	572,64
2	567,31	567,40	567,40	566,56	566,76	566,56	566,76	567,76	568,86	569,53	570,40	571,27
3	576,33	576,56	576,56	576,56	576,56	577,13	577,64	578,20	577,64	577,57	577,44	577,34
4	572,60	572,57	572,70	573,00	573,30	573,50	573,70	574,10	574,10	573,97	573,97	573,67
5	570,55	570,28	569,78	569,41	569,14	568,94	569,14	569,04	569,10	569,10	569,40	569,83
6	568,67	568,73	569,13	569,25	569,31	569,31	569,71	569,91	570,78	571,25	571,45	571,65
7	571,87	572,13	572,29	572,77	572,97	573,27	573,37	573,47	573,47	573,60	573,80	573,94
8	578,91	578,75	578,82	578,75	578,65	578,65	579,01	577,72	577,45	577,28	577,01	576,62
9	573,79	573,59	572,96	572,96	572,66	572,36	573,46	573,43	573,57	573,77	573,83	573,33
10	576,70	576,92	577,15	577,49	577,79	577,99	578,32	578,40	578,70	578,67	578,94	579,04
11	581,09	581,12	581,35	581,25	581,55	581,55	581,35	581,04	580,64	580,51	580,34	579,87
12	577,90	577,90	577,90	577,90	579,06	579,86	580,74	581,30	580,98	581,32	581,50	581,74
13	579,35	578,88	578,18	577,68	577,18	576,54	575,99	575,43	575,04	574,58	574,45	574,16
14	580,45	580,52	580,49	580,89	580,89	581,09	581,19	581,12	581,37	581,38	581,22	581,39
15	580,34	580,34	580,04	580,04	579,84	579,54	579,44	579,22	579,22	579,28	579,28	579,64
16	578,75	578,99	579,19	579,39	579,62	579,77	580,00	580,07	580,37	580,30	580,52	580,52
17	572,63	572,16	571,09	571,22	571,42	571,09	570,83	571,13	571,63	571,80	572,17	572,63
18	574,25	574,32	574,25	574,28	574,28	574,15	574,29	574,39	574,43	574,50	574,50	575,22
19	576,37	576,20	576,20	576,22	575,90	575,90	575,67	575,47	575,14	574,87	574,20	573,86
20	575,88	575,81	575,84	576,17	576,17	576,43	576,49	576,69	576,66	576,66	576,67	576,74
21	577,83	577,86	577,86	577,86	577,86	577,86	578,36	578,86	578,86	578,86	578,56	578,50
22	580,62	580,45	580,15	579,95	579,82	579,72	579,50	578,97	578,54	578,20	577,77	577,54
23	575,55	575,41	575,23	575,13	574,93	574,93	574,63	574,46	574,25	574,09	573,92	573,95
24	577,04	577,10	576,90	576,60	576,60	576,50	576,60	576,60	576,67	576,84	576,40	576,40
25	575,99	575,82	575,75	575,68	575,58	575,68	575,58	575,61	575,74	575,78	576,04	576,10
26	579,59	580,12	580,26	580,56	580,59	580,69	580,69	580,96	580,86	580,73	580,73	580,73
27	580,62	580,58	580,54	580,94	581,14	581,24	581,18	581,28	581,81	581,94	582,11	582,24
28	585,42	585,55	585,85	586,12	586,19	586,29	586,35	586,40	586,40	586,47	586,72	586,72
29	587,24	587,07	587,07	586,94	587,01	586,81	586,71	586,69	586,29	585,71	585,44	585,47
30	583,60	583,60	583,60	583,40	583,10	583,10	582,77	582,64	582,34	582,18	582,15	581,65

Baromètre à $13^{\circ}\frac{1}{3}$ R. **Mai.** Demi-lignes russes ou anglaises.

Date.	0h	1h	2h	3h	4h	5h	6h	7h	8h	9h	10h	11h
1	581,38	581,38	581,14	580,94	580,92	580,95	581,19	581,20	581,11	580,98	580,98	580,98
2	578,88	578,08	578,08	578,08	578,17	578,30	578,50	578,40	578,24	578,18	578,18	578,22
3	578,05	578,22	578,22	578,55	578,69	579,05	579,11	579,44	579,44	579,57	579,60	579,80
4	580,10	580,10	580,02	579,89	579,82	579,78	579,81	579,64	579,54	579,47	579,57	579,60
5	578,30	578,20	578,44	578,67	579,00	579,43	580,36	580,86	581,06	581,29	581,52	581,82
6	581,25	581,12	581,05	581,02	580,98	580,68	580,01	580,74	580,64	580,44	579,74	579,77
7	580,40	580,28	580,15	580,52	580,88	581,34	581,60	581,80	581,86	581,86	582,02	582,02
8	581,40	581,00	580,84	580,84	580,80	580,86	580,29	580,12	579,95	579,95	579,78	579,78
9	580,66	580,86	580,99	581,02	581,02	581,08	581,18	581,28	581,08	580,98	580,98	580,98
10	581,01	580,91	580,71	580,78	580,88	580,91	581,04	580,97	580,87	580,80	580,73	580,56
11	579,79	579,49	579,42	579,00	579,12	579,15	579,92	579,82	579,85	579,95	579,98	580,21
12	578,94	578,88	578,88	578,88	578,91	578,94	579,00	579,02	579,02	579,05	579,15	579,15
13	576,59	576,49	576,32	576,24	576,18	576,28	576,54	576,74	576,87	576,87	576,97	577,10
14	576,45	576,42	576,07	575,95	575,78	575,67	575,60	575,32	575,45	574,99	574,89	574,82
15	576,58	577,28	577,60	578,00	578,00	578,70	579,10	579,12	579,45	579,85	580,05	580,45
16	581,36	581,16	581,09	581,02	580,95	581,28	581,28	581,18	580,78	580,68	580,51	580,32
17	575,35	574,68	574,28	573,41	573,11	572,57	572,21	571,76	571,40	571,27	570,94	570,97
18	573,82	574,77	574,87	575,37	575,98	575,38	575,20	574,93	574,53	573,86	572,89	572,09
19	573,56	573,56	573,63	574,36	574,39	574,59	574,82	574,88	574,88	574,91	574,91	574,91
20	580,10	580,20	580,40	580,80	581,12	581,55	582,15	582,37	582,48	582,85	583,02	583,22
21	583,04	583,04	582,77	582,47	582,00	581,96	581,76	581,36	580,96	580,36	580,06	579,39
22	574,86	574,86	574,76	574,60	574,53	574,56	575,18	574,92	574,92	574,85	574,75	574,68
23	570,93	570,77	570,77	571,10	571,46	571,89	572,22	572,22	572,45	572,58	572,31	572,41
24	575,56	576,16	576,29	576,62	576,82	577,28	577,48	577,58	577,58	577,88	578,08	578,14
25	580,78	580,78	580,61	580,65	580,95	581,28	581,64	581,54	581,47	581,68	581,92	582,10
26	581,28	581,44	580,95	580,65	580,35	580,78	580,87	580,40	579,95	579,59	579,39	579,32
27	579,25	579,42	579,52	579,55	579,68	579,94	580,84	581,80	582,23	582,76	583,26	583,46
28	585,05	584,89	584,92	584,88	584,74	584,84	585,00	584,96	584,96	584,86	584,82	584,62
29	583,21	582,91	582,85	582,85	583,48	583,58	583,51	583,64	583,64	583,64	583,67	584,10
30	584,44	584,44	584,41	584,44	584,47	584,60	585,00	585,15	585,59	585,62	585,72	585,82
31	585,54	585,22	585,09	584,99	585,22	585,44	585,57	585,67	585,70	585,80	585,83	585,86

Juin.

Date.	0h	1h	2h	3h	4h	5h	6h	7h	8h	9h	10h	11h
1	585,03	584,60	584,50	584,31	584,50	584,59	584,73	584,73	584,76	584,99	585,12	584,94
2	584,38	584,12	584,29	584,09	584,32	584,47	584,63	584,63	584,54	584,57	584,52	584,58
3	583,48	583,33	583,33	583,43	583,51	583,69	583,62	583,61	583,44	583,24	583,07	583,90
4	581,68	581,38	581,28	581,04	581,91	582,04	581,47	580,87	580,80	580,64	580,14	579,77
5	578,47	578,32	578,41	578,31	578,20	578,10	577,80	577,70	577,70	577,70	577,72	577,65
6	578,45	578,14	578,19	578,29	578,42	578,55	578,48	578,41	578,44	578,30	578,20	578,12
7	574,49	574,19	574,35	574,44	574,50	575,67	576,27	576,75	577,28	577,91	578,27	578,85
8	580,82	580,79	580,79	580,82	580,82	581,38	581,70	581,90	581,95	582,02	582,08	582,08
9	584,94	584,84	584,84	584,84	584,84	585,07	585,29	585,25	585,22	585,25	585,38	585,24
10	581,57	581,44	581,64	581,47	581,65	581,65	581,68	582,04	582,14	582,07	581,90	581,90
11	580,27	580,37	580,37	580,29	580,29	580,32	580,35	580,44	580,44	580,27	580,24	580,27
12	580,44	580,52	580,21	580,47	580,52	580,52	580,51	580,54	580,54	580,57	580,60	580,44
13	579,58	579,28	579,13	579,08	579,04	579,49	579,78	579,41	579,14	578,94	579,37	579,20
14	578,92	579,87	579,47	578,91	578,47	579,02	579,55	579,78	579,64	579,44	579,27	579,27
15	580,58	580,18	579,98	579,41	579,11	578,96	578,47	577,80	577,12	576,82	576,52	576,62
16	578,00	577,74	577,57	577,47	577,52	577,35	577,19	576,92	576,65	576,68	576,68	576,68
17	569,27	569,63	569,19	568,35	567,55	567,25	567,37	567,50	567,33	567,13	566,76	566,76
18	566,16	566,16	566,03	566,46	567,12	567,57	568,10	568,50	568,89	568,92	569,32	569,62
19	571,33	571,66	572,26	572,73	573,53	573,82	574,04	574,74	574,94	575,47	575,80	576,56
20	579,18	579,28	579,35	579,51	579,54	579,54	579,50	579,40	578,80	578,40	578,33	578,26
21	573,98	574,41	575,37	575,64	575,41	575,44	575,77	576,20	576,62	577,15	577,52	577,98
22	576,85	576,59	576,42	576,72	576,42	576,48	576,58	576,31	576,21	576,11	576,11	576,11
23	577,16	576,96	576,89	576,82	576,82	576,82	577,22	577,25	577,15	577,08	576,78	576,78
24	576,78	576,88	577,01	576,91	576,94	576,97	577,17	577,20	577,23	577,23	577,23	577,26
25	577,57	577,57	577,51	577,64	577,77	577,77	577,70	577,79	578,22	578,22	578,35	578,58
26	578,19	578,17	578,22	578,22	578,25	578,08	578,11	577,94	577,97	577,70	577,50	577,50
27	576,35	576,05	575,92	575,67	575,44	575,47	575,22	574,98	574,94	574,74	574,37	573,97
28	572,52	572,32	572,39	572,59	572,62	572,65	572,71	573,17	573,23	573,16	573,12	573,05
29	573,79	574,63	574,89	575,01	574,98	575,14	575,34	575,67	575,87	575,89	575,95	576,08
30	575,68	575,48	575,33	575,33	575,38	575,33	575,52	575,55	575,61	575,44	575,40	575,34

Baromètre à 13°⅓ R. **MAI.** Demi-lignes russes ou anglaises.

Date.	12h	13h	14h	15h	16h	17h	18h	19h	20h	21h	22h	23h
1	580,88	580,88	580,78	580,65	580,35	580,12	579,98	579,98	579,58	579,25	579,25	579,05
2	578,36	578,30	578,37	578,54	578,44	578,11	578,10	578,41	578,54	578,42	578,52	578,52
3	580,03	580,36	580,36	580,36	580,36	580,16	580,10	580,00	580,15	580,19	580,22	580,20
4	579,30	579,13	578,96	578,76	578,76	578,73	578,60	578,57	578,64	578,84	578,77	578,74
5	581,85	581,55	581,85	581,92	582,12	582,16	582,93	582,60	582,54	582,20	581,85	581,69
6	579,67	579,57	579,40	579,20	578,80	578,90	578,30	578,80	580,13	580,43	580,70	580,64
7	582,15	582,35	582,35	582,54	582,62	582,52	582,32	582,22	582,09	581,96	581,73	581,60
8	579,98	580,08	580,18	580,38	580,68	581,18	581,48	581,45	581,35	580,89	580,86	580,83
9	580,98	581,24	581,34	581,28	581,48	581,62	581,62	581,36	581,20	581,10	581,10	581,10
10	580,49	580,49	580,56	580,66	580,73	580,50	580,37	580,08	580,08	579,95	579,89	579,75
11	580,01	580,11	580,11	580,01	580,11	580,05	579,89	579,82	579,82	579,47	579,17	579,11
12	579,19	579,19	579,15	578,72	578,72	578,65	578,32	578,10	578,04	577,38	576,82	576,62
13	577,10	577,30	577,40	577,52	577,72	577,72	577,80	577,80	577,41	577,11	577,68	577,68
14	574,42	574,18	573,88	573,91	573,64	573,84	574,04	574,37	574,53	575,23	575,89	576,34
15	580,85	581,05	581,05	581,15	581,25	581,42	581,40	581,34	581,91	581,65	581,46	581,36
16	580,11	579,84	579,04	578,77	578,17	577,77	577,40	576,90	576,30	576,40	576,10	576,80
17	570,97	571,17	571,07	571,27	571,54	571,94	572,24	572,54	573,24	573,34	573,74	573,84
18	571,89	571,09	571,09	571,29	571,29	572,29	572,69	572,92	573,12	573,19	573,29	573,39
19	575,24	575,75	576,25	576,98	577,38	577,78	578,25	578,82	579,19	579,45	579,62	579,90
20	583,19	583,19	583,36	583,62	583,53	583,63	583,53	583,73	583,50	583,17	583,04	583,04
21	579,19	578,62	578,22	577,42	577,22	576,59	576,59	576,00	575,84	575,50	575,42	574,82
22	574,61	574,21	573,91	573,71	573,51	573,21	572,81	572,48	572,18	571,62	571,49	571,16
23	572,34	572,34	572,70	572,73	572,83	573,13	573,13	573,83	574,03	574,33	574,53	574,66
24	578,20	579,30	579,80	580,00	580,37	581,04	581,34	581,28	580,78	580,48	580,48	580,55
25	582,04	582,18	582,28	582,25	582,42	582,48	582,48	582,39	582,19	581,99	581,72	581,59
26	579,32	579,12	579,12	579,22	579,58	579,58	579,62	579,82	579,52	579,42	579,30	579,20
27	583,96	584,16	584,16	584,16	584,36	584,63	584,70	584,90	584,90	585,07	585,24	585,20
28	584,42	584,15	583,85	583,82	583,72	583,72	583,56	583,40	583,24	583,14	583,24	583,34
29	584,30	584,40	584,40	584,64	584,71	584,71	584,68	584,52	584,69	584,52	584,50	584,38
30	585,82	585,92	585,92	586,02	586,12	586,12	586,05	586,02	585,89	585,63	585,80	585,77
31	585,89	585,99	586,02	585,99	585,93	585,90	585,87	585,62	585,46	585,43	585,13	584,96

JUIN.

1	584,94	584,94	584,94	585,04	585,02	584,99	585,26	585,13	584,99	584,63	584,63	584,60
2	584,64	584,70	584,64	584,64	584,61	584,47	584,42	584,31	584,11	584,07	584,01	583,91
3	583,04	583,14	583,27	583,04	583,04	583,01	583,05	582,69	582,47	582,47	582,07	581,78
4	579,87	579,77	579,57	579,37	579,44	579,47	579,47	579,37	579,07	578,94	578,71	578,37
5	577,85	577,92	577,92	577,92	577,92	577,92	578,12	578,32	578,25	578,20	578,08	578,12
6	578,02	577,95	577,80	577,54	577,18	576,95	576,62	576,27	576,04	575,58	575,05	574,62
7	578,89	579,12	579,39	579,49	579,79	579,99	580,29	580,37	580,77	580,68	581,05	580,95
8	582,84	582,84	583,58	584,25	584,65	585,12	585,92	585,92	585,40	584,94	584,74	584,68
9	584,54	584,04	583,84	583,74	584,04	584,34	583,54	582,98	582,52	582,20	581,84	581,65
10	581,70	581,80	581,80	581,74	581,58	581,55	581,45	581,47	581,34	581,11	580,88	580,75
11	580,27	580,32	580,38	580,38	580,27	580,14	580,08	580,15	580,02	580,32	580,32	580,32
12	580,47	580,67	580,67	580,70	581,00	580,97	580,77	580,67	580,55	580,47	580,14	580,01
13	578,84	578,64	578,84	578,97	579,04	579,11	579,08	579,05	578,99	578,94	578,98	578,73
14	578,87	578,62	578,32	578,32	578,32	578,82	579,62	580,08	580,14	580,21	580,18	580,35
15	576,75	576,85	577,09	577,49	577,59	577,89	577,95	578,15	578,12	578,22	578,22	578,22
16	575,68	574,31	574,11	573,51	573,22	573,19	572,64	571,80	571,80	571,35	571,12	570,03
17	566,82	566,82	566,82	566,70	566,60	566,40	566,57	566,45	566,29	566,29	566,82	566,39
18	569,88	569,95	570,15	570,32	570,42	571,02	571,35	571,85	571,82	571,79	571,68	571,69
19	577,22	577,85	578,19	578,56	578,89	579,39	579,42	579,39	579,43	579,32	579,37	579,21
20	578,16	578,06	578,06	577,30	577,10	576,68	576,42	575,90	575,41	575,18	574,89	574,31
21	578,18	578,35	578,52	578,69	578,59	578,29	578,15	577,99	577,55	577,32	577,22	576,92
22	576,70	576,80	576,53	576,46	576,86	576,86	576,86	576,66	576,26	576,46	576,86	577,06
23	576,78	576,58	576,58	576,58	576,68	576,95	577,12	577,36	577,30	577,24	577,24	577,24
24	577,29	577,29	577,23	577,17	577,34	577,61	577,58	577,65	577,62	577,55	577,52	577,60
25	578,78	578,55	578,52	578,49	578,55	578,52	578,50	578,47	578,44	578,38	578,32	578,32
26	577,52	577,55	577,45	577,45	577,32	577,30	577,30	577,27	576,98	576,89	576,79	576,68
27	573,90	573,90	573,54	573,24	573,17	573,06	573,03	572,97	573,04	572,99	572,95	572,62
28	572,95	573,05	573,15	573,06	573,06	573,03	573,10	573,04	573,01	572,95	573,02	573,02
29	576,28	576,44	576,61	576,58	576,52	576,47	576,37	576,34	576,05	576,02	575,77	575,71
30	575,24	575,14	575,10	575,07	575,01	575,01	574,75	574,49	574,18	573,75	573,45	573,32

Baromètre à $13^{o}\frac{1}{8}$ R. **JUILLET.** Demi-lignes russes ou anglaises.

Date.	0h	1h	2h	3h	4h	5h	6h	7h	8h	9h	10h	11h
1	573,26	573,23	573,26	573,23	573,23	573,29	573,50	573,64	574,29	574,54	574,84	574,87
2	577,35	577,35	577,38	577,58	577,74	577,80	578,05	578,42	578,52	578,79	578,82	578,95
3	579,87	579,89	579,92	579,92	580,12	580,34	580,38	580,60	580,70	580,70	580,70	580,65
4	580,67	580,74	580,51	580,51	580,61	580,74	580,84	580,37	581,32	581,45	581,48	581,41
5	579,97	579,97	579,87	579,77	579,82	579,88	580,14	580,24	580,27	580,10	580,17	579,97
6	580,83	580,70	580,70	580,73	580,73	581,11	581,38	581,82	582,18	582,41	582,44	582,54
7	581,30	580,90	580,80	580,78	580,64	580,39	580,45	580,41	580,41	580,34	580,24	579,94
8	577,78	577,78	577,78	577,78	577,93	578,14	578,19	578,22	578,25	578,08	578,04	577,94
9	578,80	578,38	578,40	578,31	578,18	578,74	578,79	579,05	579,28	577,48	579,71	579,91
10	579,99	579,69	579,69	579,47	579,77	579,62	579,45	579,48	579,51	579,51	579,24	579,24
11	578,32	578,27	577,92	577,75	577,75	577,78	577,81	577,84	577,64	577,64	577,54	577,14
12	577,37	577,37	577,29	577,29	577,32	577,52	577,41	577,41	577,41	577,44	577,24	577,14
13	577,10	577,08	577,18	577,08	577,08	577,18	577,27	577,37	577,42	577,55	577,58	577,58
14	577,03	577,03	577,23	577,28	577,33	577,51	577,97	577,97	578,02	578,28	578,44	578,67
15	579,09	578,39	578,39	578,39	578,49	578,49	578,32	578,35	578,35	578,41	578,41	578,31
16	575,02	574,42	574,13	573,63	573,25	573,29	572,82	572,45	572,15	571,65	571,55	570,98
17	567,33	567,33	567,23	566,95	566,81	566,81	566,81	566,71	566,54	566,47	566,37	566,37
18	567,60	567,60	567,43	567,69	567,95	568,18	568,34	568,34	568,24	568,14	568,14	568,17
19	568,70	568,90	568,90	569,00	569,10	569,29	569,58	569,61	569,84	569,97	571,07	571,23
20	573,95	573,89	573,89	573,99	574,05	574,21	574,77	574,77	574,89	574,92	574,92	574,79
21	573,66	573,66	573,59	573,59	573,79	573,69	574,11	574,24	574,37	574,57	574,77	574,97
22	577,29	577,19	577,29	577,39	577,52	577,81	578,34	578,60	578,74	578,77	578,77	579,05
23	579,47	579,48	579,48	579,62	579,82	579,92	579,98	580,11	580,11	580,14	580,14	579,94
24	578,50	578,04	577,94	577,87	577,93	577,98	577,28	577,81	578,14	579,37	579,49	579,58
25	580,68	580,63	580,53	580,48	580,48	580,67	580,78	581,18	581,34	581,62	581,62	581,27
26	580,20	579,98	579,90	579,93	579,91	579,97	580,02	580,08	580,08	580,14	580,34	580,37
27	580,38	580,33	580,33	580,30	580,30	580,38	580,41	580,47	580,42	580,45	580,48	580,51
28	580,90	580,77	580,77	580,70	580,93	580,88	581,08	581,08	581,14	581,17	581,19	581,12
29	580,17	579,31	579,14	579,07	579,03	578,83	578,58	578,41	578,27	577,72	577,58	577,58
30	575,08	574,85	574,55	574,68	574,78	575,01	574,74	574,47	574,39	575,32	574,26	574,29
31	573,25	573,72	573,68	573,90	574,23	574,32	575,14	575,04	575,10	575,34	575,47	575,57

AOÛT.

1	578,87	578,87	579,22	579,42	579,77	579,89	580,15	580,58	580,74	580,74	581,00	581,00
2	582,09	581,99	582,19	582,29	582,47	582,78	582,91	583,01	583,24	583,57	583,94	583,94
3	584,03	583,70	583,70	583,60	583,74	583,89	584,02	583,92	583,88	583,94	583,94	583,84
4	580,60	580,50	580,60	580,91	580,91	580,47	580,52	580,25	579,55	578,98	579,04	578,61
5	574,78	574,78	574,58	574,58	574,51	574,54	574,57	574,40	574,04	573,87	573,57	573,40
6	576,05	576,35	576,45	576,62	576,75	576,75	577,65	577,59	577,49	577,42	577,15	577,15
7	577,04	577,07	576,90	576,90	576,92	577,02	577,05	576,98	576,98	577,01	576,64	576,51
8	572,97	572,80	572,70	572,73	572,76	572,59	572,22	572,02	571,72	571,49	571,36	571,36
9	573,63	573,73	573,73	574,03	574,06	574,29	577,66	574,79	575,09	575,02	575,12	574,92
10	575,30	575,57	575,91	575,91	576,04	576,30	576,40	576,43	576,46	576,46	576,46	576,36
11	576,28	576,28	576,19	576,31	576,31	576,34	576,27	576,17	576,20	576,00	575,80	575,63
12	573,49	573,52	573,52	573,58	573,41	573,41	573,01	572,91	572,60	572,40	572,50	572,50
13	571,43	571,46	571,56	571,72	571,72	571,72	571,72	571,75	571,68	571,71	571,74	571,71
14	572,57	572,57	572,87	572,97	573,20	573,59	573,69	573,62	573,62	573,85	573,85	573,91
15	575,88	575,85	575,91	576,14	576,30	576,50	576,52	576,55	576,62	576,65	576,78	576,84
16	576,92	577,09	576,89	576,75	576,94	576,94	576,17	576,03	576,86	576,79	576,79	576,52
17	574,82	574,79	574,76	574,83	575,04	575,37	575,50	575,50	575,14	575,16	575,00	575,00
18	574,74	574,42	574,39	574,38	574,71	574,73	574,56	574,56	574,39	574,39	574,02	574,04
19	575,06	575,26	575,23	575,36	575,52	576,08	576,08	576,08	576,11	576,21	576,34	576,34
20	578,56	578,72	578,62	578,65	578,81	578,71	578,61	578,44	578,24	577,72	577,42	577,22
21	579,17	579,58	579,37	579,13	579,13	579,16	579,36	579,36	579,22	579,22	579,18	579,14
22	578,05	578,15	578,15	578,18	578,34	578,50	578,60	578,40	578,00	577,80	577,60	577,60
23	578,60	578,71	578,85	579,43	579,49	579,98	580,18	580,21	580,24	580,27	580,30	580,32
24	579,31	579,18	579,05	578,98	578,91	578,84	578,74	578,54	578,34	578,17	577,87	577,34
25	576,16	576,32	576,72	576,78	576,90	576,80	576,28	576,28	576,08	575,88	575,82	575,52
26	574,60	574,90	575,16	575,52	575,62	575,62	575,85	575,68	575,78	575,78	575,88	575,78
27	577,04	577,17	577,27	577,27	577,27	577,57	577,68	577,62	577,56	577,36	577,36	577,36
28	577,76	577,73	577,73	577,89	578,12	577,92	578,01	578,18	578,01	578,01	578,04	578,04
29	577,32	577,22	577,02	577,05	577,11	576,91	576,78	576,48	576,25	575,86	575,66	575,66
30	575,34	575,44	575,57	575,73	575,73	576,26	576,19	575,92	576,12	576,05	576,08	576,28
31	578,07	578,16	578,23	578,26	578,75	578,88	579,11	579,06	579,06	579,13	579,33	579,33

Baromètre à $13^{o}\frac{1}{3}$ R. **JUILLET.** Demi-lignes russes ou anglaises.

Date.	12h	13h	14h	15h	16h	17h	18h	19h	20h	21h	22h	23h
1	575,14	575,25	575,45	575,55	575,75	575,78	575,98	576,35	576,45	576,42	576,95	577,15
2	579,15	579,35	579,62	579,85	580,02	580,02	579,94	579,85	579,85	580,08	580,08	580,08
3	580,69	580,89	580,99	581,22	581,20	581,17	581,11	581,08	581,02	580,87	580,80	580,97
4	581,37	581,27	581,24	581,08	580,98	580,85	580,67	580,50	580,44	580,31	580,25	580,12
5	579,87	579,77	579,77	579,77	579,70	579,70	579,70	579,84	580,15	580,51	580,61	580,71
6	582,70	582,99	583,28	582,79	582,50	582,47	582,31	582,25	582,02	582,04	581,91	581,91
7	579,64	579,44	579,37	579,31	579,21	579,05	578,79	578,64	578,43	578,41	578,31	578,23
8	577,97	577,97	578,04	577,97	578,10	578,34	578,58	578,47	578,44	578,84	578,78	578,78
9	579,91	579,81	579,91	580,11	580,11	580,08	580,02	580,19	580,27	580,27	579,97	579,57
10	579,34	579,64	579,54	579,44	579,34	579,34	579,31	579,38	579,38	579,08	578,88	578,62
11	577,17	577,27	577,27	577,24	577,44	577,38	577,52	577,47	577,41	577,41	577,23	577,31
12	577,14	577,34	577,34	577,54	577,64	577,54	577,44	577,58	577,39	577,34	577,31	577,28
13	577,41	577,51	577,55	577,52	577,39	577,47	577,71	577,48	577,38	577,15	577,15	577,15
14	578,70	578,24	577,78	577,78	577,72	577,69	577,67	577,67	577,63	577,63	577,63	578,07
15	578,31	577,14	577,94	577,74	577,54	577,41	577,25	576,99	576,77	576,27	576,07	575,47
16	570,58	570,18	570,08	569,38	568,98	568,75	568,32	567,89	567,90	567,90	567,40	567,40
17	566,37	566,43	566,43	566,53	566,63	566,57	566,67	566,61	567,09	567,13	567,33	567,30
18	568,27	568,27	568,47	568,57	568,67	568,64	568,81	568,72	568,60	568,60	568,63	568,80
19	571,33	571,73	572,03	572,05	572,13	572,23	572,57	572,64	573,61	574,04	574,04	574,14
20	574,69	574,45	574,45	574,25	574,09	573,89	573,89	573,69	573,63	573,57	573,85	573,79
21	575,17	575,77	576,27	576,57	576,87	577,07	576,94	577,07	577,14	577,41	577,65	577,72
22	578,95	579,[illegible]8	579,47	579,77	579,89	579,97	579,91	579,85	579,89	579,79	579,54	579,48
23	579,87	579,90	579,90	579,84	579,78	579,69	579,67	579,61	579,50	579,08	579,10	578,88
24	579,72	579,88	580,08	580,15	580,54	580,68	580,91	580,92	580,87	581,07	581,09	580,91
25	581,52	581,45	581,17	581,05	581,14	580,87	580,81	580,98	580,89	580,91	580,81	580,71
26	580,37	580,40	580,50	580,50	580,54	580,61	580,55	580,49	580,57	580,51	580,51	580,51
27	580,60	580,84	581,04	581,18	581,35	581,32	581,29	581,31	581,23	581,18	581,18	581,13
28	581,55	581,70	581,67	581,60	581,54	581,48	581,34	581,00	580,65	580,63	580,30	580,30
29	577,44	577,44	577,44	577,44	576,98	577,02	576,47	576,04	575,73	575,60	575,48	575,18
30	574,02	574,32	574,51	574,58	574,62	574,01	573,80	573,42	573,32	573,42	573,72	573,78
31	575,62	575,98	576,22	576,52	576,69	576,66	576,95	577,15	577,42	578,27	578,37	578,37

AOÛT.

1	581,30	581,40	581,50	581,71	582,11	582,35	582,32	582,47	582,40	582,64	582,58	582,35
2	584,17	584,37	584,54	584,59	584,83	584,77	584,87	584,81	585,05	584,70	584,33	584,23
3	583,57	583,57	583,50	583,37	583,21	583,15	582,99	582,91	582,12	582,01	582,03	581,15
4	578,04	577,47	576,74	576,57	576,10	575,54	575,41	575,15	575,12	575,12	575,12	575,02
5	573,33	573,16	573,36	573,56	573,79	573,99	574,09	574,42	574,65	574,97	575,47	575,87
6	577,18	577,15	577,12	577,12	577,12	577,02	576,95	576,95	576,90	576,87	576,97	576,84
7	576,24	575,97	575,67	575,37	574,90	574,50	573,90	573,87	573,57	573,47	573,04	572,94
8	571,53	571,60	571,80	571,80	572,90	572,20	572,27	572,27	572,47	572,87	573,27	573,53
9	575,02	574,74	574,74	574,84	574,74	575,02	574,99	574,96	574,83	575,10	575,10	575,10
10	576,36	576,49	576,39	576,39	576,36	576,30	576,27	576,24	576,24	576,05	576,02	576,02
11	575,43	575,33	575,33	575,33	575,20	574,74	574,48	574,35	574,09	573,99	573,99	573,76
12	572,51	572,54	572,54	572,14	571,90	571,88	571,88	571,75	571,55	571,55	571,55	571,55
13	571,94	571,94	571,94	572,04	571,94	571,91	572,02	572,23	572,33	572,40	572,32	572,52
14	574,01	573,81	574,31	574,51	575,98	576,25	576,45	576,45	576,52	576,20	576,07	576,07
15	576,64	576,64	576,67	576,72	576,74	576,74	576,81	576,88	576,82	576,92	577,02	576,92
16	576,15	575,88	575,78	575,85	575,85	575,85	575,56	574,96	574,66	574,69	574,62	574,49
17	575,00	575,00	574,90	574,83	574,63	574,53	574,53	574,50	574,50	574,47	574,47	574,47
18	574,04	574,13	574,03	574,03	574,00	574,10	574,07	574,17	574,24	574,32	574,49	574,64
19	576,80	577,10	577,42	577,72	578,02	578,10	578,24	578,28	578,32	578,26	578,26	578,16
20	577,22	577,22	577,32	577,42	577,59	578,09	578,36	578,50	578,47	578,74	579,11	579,17
21	579,14	579,10	579,10	579,10	579,10	579,27	579,27	579,27	579,04	578,98	578,68	578,25
22	577,60	577,85	577,85	577,98	578,08	578,15	578,45	578,42	578,50	578,54	578,58	578,62
23	580,35	580,45	580,45	580,45	580,42	580,40	580,40	580,30	580,07	579,74	579,48	579,44
24	576,77	575,97	575,47	575,04	574,51	574,31	574,71	574,91	574,89	575,33	575,83	576,23
25	575,32	574,79	574,42	574,04	574,04	573,87	573,97	573,99	574,03	574,20	574,40	574,44
26	575,74	575,74	575,74	575,74	575,84	575,94	576,34	576,31	576,61	576,71	576,81	576,88
27	577,36	577,49	577,49	577,49	577,42	577,35	577,45	577,26	577,36	577,46	577,56	577,66
28	577,97	577,97	577,87	577,97	577,97	577,84	577,68	577,55	577,55	577,55	577,42	577,39
29	575,66	575,49	575,49	575,39	575,59	575,59	575,63	575,53	575,40	575,27	575,27	575,04
30	576,38	576,41	576,51	576,61	576,81	576,88	577,11	577,35	577,55	577,75	578,02	577,93
31	579,37	579,80	580,10	580,30	580,53	580,83	580,87	581,01	581,18	581,25	581,25	581,64

Baromètre à $13^{\circ}\frac{1}{3}$ R. **SEPTEMBRE.** Demi-lignes russes ou anglaises.

Date.	0h	1h	2h	3h	4h	5h	6h	7h	8h	9h	10h	11h
1	581,75	581,92	582,25	582,52	582,78	583,14	583,14	583,33	583,40	583,60	583,60	584,12
2	584,62	584,65	584,65	584,91	585,04	585,14	585,17	585,30	585,30	585,33	585,46	585,46
3	585,50	585,44	585,67	585,82	585,92	586,15	586,28	586,48	586,51	586,54	586,44	586,54
4	586,37	586,47	586,50	586,70	586,76	586,92	586,99	587,02	587,15	587,18	587,31	587,31
5	588,19	588,13	588,26	588,22	588,37	588,73	588,66	588,69	588,85	589,05	588,05	589,22
6	588,99	588,83	588,69	588,66	588,72	588,83	588,86	588,89	588,89	588,99	589,05	589,12
7	588,20	587,88	587,80	587,96	587,94	587,97	587,93	587,79	587,79	587,82	587,85	587,85
8	586,16	585,93	585,83	585,63	585,74	585,77	585,67	585,53	585,49	585,49	585,29	584,99
9	582,41	582,01	581,57	581,77	581,72	581,68	581,71	581,74	580,97	580,57	580,40	580,22
10	579,87	579,92	579,85	579,89	579,62	579,62	579,62	579,62	579,52	579,42	579,35	579,38
11	578,88	578,72	578,78	578,87	579,02	579,12	579,15	579,12	579,12	579,25	579,38	578,38
12	580,15	580,12	580,25	580,19	580,42	580,68	580,98	581,18	581,31	581,44	581,74	582,17
13	585,09	585,09	584,99	585,15	585,12	585,28	585,24	585,24	585,04	585,10	585,10	585,10
14	583,39	583,42	583,25	583,28	583,41	583,44	583,64	584,04	584,04	583,70	583,70	583,73
15	583,20	583,10	582,93	582,66	582,36	582,69	582,79	582,92	583,00	583,22	583,22	583,22
16	581,23	581,06	580,69	580,32	580,25	579,95	579,45	579,05	578,75	578,68	578,71	578,97
17	580,44	580,70	581,29	581,45	581,78	581,98	581,68	581,58	581,51	581,44	581,57	581,60
18	580,82	581,12	581,75	582,38	583,15	583,65	583,92	583,90	583,90	584,00	584,00	584,10
19	581,36	581,04	581,06	581,05	581,01	580,71	580,44	580,34	579,91	579,71	579,61	579,84
20	581,13	581,43	581,53	581,76	581,89	582,03	582,24	582,32	582,49	582,65	582,70	582,70
21	583,67	583,69	584,04	584,38	585,07	585,32	585,52	585,62	585,72	585,85	585,75	585,88
22	585,94	585,88	585,78	585,92	585,89	585,72	585,65	585,58	585,51	585,51	585,54	585,47
23	583,18	583,97	583,04	582,82	582,85	582,59	582,52	582,22	581,88	581,88	581,50	581,20
24	578,17	577,85	577,80	577,85	577,89	577,92	577,98	577,91	577,64	577,64	577,54	577,54
25	577,35	577,27	577,48	577,65	577,88	578,24	578,27	578,60	578,52	578,53	578,86	579,16
26	579,85	579,75	579,62	579,68	579,44	579,34	579,37	579,00	578,80	578,43	578,36	578,26
27	577,94	578,24	578,53	578,76	578,99	579,69	580,25	580,58	580,68	580,78	580,78	580,88
28	583,62	583,89	584,01	584,07	584,30	584,36	584,36	584,29	584,22	584,25	584,28	584,18
29	582,60	582,44	582,44	582,47	582,53	582,63	582,86	583,06	582,86	583,12	583,02	583,02
30	582,20	582,20	582,03	581,99	582,02	582,02	582,02	582,02	582,08	581,98	581,98	582,18

OCTOBRE.

1	582,51	582,84	582,73	582,76	582,76	582,76	582,66	582,72	582,52	582,22	582,02	581,65
2	579,81	579,71	579,24	579,17	578,87	578,71	578,62	578,72	578,72	578,49	578,49	578,49
3	580,75	580,98	581,40	581,50	581,64	581,57	581,74	582,07	581,87	581,80	581,70	581,46
4	576,79	576,65	576,85	577,41	577,74	578,24	578,87	579,10	579,33	579,86	580,16	580,69
5	580,45	580,25	580,18	580,13	580,16	580,09	579,99	579,89	579,89	579,82	579,69	579,62
6	574,01	573,51	572,77	571,93	571,06	570,06	569,36	568,36	577,36	566,26	565,66	565,06
7	567,84	567,64	567,50	567,23	567,13	567,23	567,03	567,06	566,89	566,89	566,69	566,69
8	568,86	569,59	570,69	571,64	572,64	573,84	574,47	575,00	575,40	575,70	576,02	576,88
9	577,98	577,98	577,90	577,88	578,09	578,35	578,55	578,65	578,92	579,12	579,15	579,55
10	581,85	582,11	582,50	582,96	583,06	583,16	583,29	583,32	583,45	583,68	583,68	583,78
11	586,00	586,00	586,06	586,26	586,36	586,46	586,59	586,83	586,96	587,16	587,39	587,49
12	588,55	588,55	588,51	588,54	588,54	588,57	588,60	588,56	588,56	588,46	588,36	588,36
13	588,42	588,72	588,78	588,71	588,74	588,80	588,90	589,03	589,06	589,06	588,99	589,03
14	587,92	587,62	587,58	587,64	587,64	587,57	587,30	587,13	587,16	587,96	586,96	586,99
15	584,75	584,58	584,61	584,44	584,40	584,33	584,16	583,96	583,60	583,22	583,05	582,48
16	577,94	577,24	577,13	576,76	576,76	576,99	577,02	577,05	577,18	577,18	577,88	578,48
17	582,65	582,85	582,74	582,68	582,72	582,66	582,26	582,16	581,16	580,86	580,56	580,16
18	576,06	576,39	576,45	576,42	576,42	576,30	577,30	577,84	578,44	579,74	581,84	582,94
19	587,41	587,44	587,57	586,97	586,78	586,65	586,52	585,65	585,15	584,75	584,38	584,11
20	581,07	581,02	581,32	581,02	581,11	580,11	579,84	579,44	579,14	578,74	578,47	578,30
21	579,64	580,05	580,68	581,04	581,27	581,50	581,62	581,75	581,99	582,69	583,19	583,62
22	587,10	587,36	587,36	587,13	587,16	587,16	587,16	586,96	586,76	586,56	586,36	585,99
23	577,22	577,18	576,94	576,64	576,40	576,53	576,46	576,36	576,36	576,36	576,50	576,80
24	580,00	580,24	580,28	580,52	580,48	580,62	580,72	580,92	581,22	581,25	581,75	582,15
25	584,17	584,39	584,75	584,78	584,68	584,74	584,80	584,89	584,92	584,92	584,92	585,22
26	585,56	585,76	585,89	585,89	585,99	586,20	586,30	586,33	586,36	586,56	586,56	586,59
27	588,65	588,85	588,78	588,95	588,98	589,30	589,60	589,70	589,81	589,84	589,84	590,11
28	591,52	591,58	591,64	591,74	591,74	592,04	592,04	592,24	592,24	592,04	592,04	592,34
29	592,64	592,44	592,30	592,33	592,36	592,16	592,00	591,83	591,43	591,23	591,13	591,16
30	590,41	590,34	590,37	590,37	590,37	590,37	590,37	590,37	590,56	590,60	590,60	590,53
31	589,88	589,88	590,10	590,10	590,13	590,16	589,50	589.43	589,46	589,40	589,51	589,60

Baromètre à $13^{\circ}\frac{1}{3}$ R. **Septembre.** Demi-lignes russes ou anglaises.

Date.	12h	13h	14h	15h	16h	17h	18h	19h	20h	21h	22h	23h
1	584,12	584,15	584,25	584,45	584,95	585,19	585,27	585,24	585,15	585,09	584,85	584,82
2	585,56	585,69	585,73	585,73	585,63	585,79	586,10	586,04	585,95	585,59	585,49	585,49
3	586,54	586,60	586,60	586,70	586,87	587,14	587,19	587,05	586,90	586,39	586,29	586,19
4	587,44	587,74	587,84	588,04	588,04	587,98	588,19	588,19	588,20	588,17	588,12	588,22
5	589,25	589,35	589,38	589,35	589,45	589,49	589,55	589,66	589,34	589,16	589,36	589,09
6	589,22	589,38	589,38	589,31	589,31	589,25	589,15	589,09	588,94	588,66	588,54	588,46
7	587,85	587,79	587,69	587,42	587,39	587,32	587,36	587,07	586,79	586,76	586,66	586,23
8	584,99	584,79	584,79	584,69	584,49	584,30	584,01	583,95	583,79	583,54	583,14	582,58
9	580,15	580,05	579,85	579,65	579,45	579,90	579,90	579,90	580,00	580,40	580,40	580,37
10	579,38	579,41	579,41	579,41	579,41	579,51	579,42	579,22	579,07	579,04	578,98	579,08
11	579,41	579,51	579,74	580,14	580,14	580,14	580,18	580,15	580,40	580,60	580,50	580,35
12	582,27	582,43	582,66	582,63	582,99	583,23	583,50	583,71	583,78	583,92	583,89	584,29
13	584,80	584,53	584,13	583,89	583,96	584,03	584,13	584,30	583,90	583,97	583,82	583,82
14	583,63	583,39	583,39	583,42	583,39	583,39	583,33	583,33	583,30	583,13	583,13	583,13
15	583,15	583,05	583,25	583,25	583,25	583,12	582,92	582,59	582,29	582,09	581,86	581,53
16	579,45	579,59	579,59	579,72	579,82	580,05	580,01	580,05	580,05	580,02	579,96	580,13
17	581,50	581,45	581,22	581,32	581,22	580,92	580,92	580,62	580,18	580,18	580,32	580,52
18	583,92	583,82	583,72	583,85	583,85	583,20	583,20	583,07	582,90	582,60	582,20	581,78
19	580,07	580,17	580,37	580,57	580,74	580,91	580,78	581,12	580,99	580,73	580,90	580,93
20	582,80	583,00	583,02	583,15	583,25	583,22	583,27	583,31	583,15	583,22	583,17	583,14
21	585,95	586,11	586,24	586,37	586,44	586,51	586,49	586,39	582,23	586,23	586,23	585,97
22	585,40	585,40	585,33	585,33	584,83	584,83	584,84	584,81	584,52	584,22	583,87	583,67
23	581,04	580,87	580,47	580,07	579,87	579,74	579,71	579,48	579,22	578,79	578,55	578,55
24	577,60	577,63	577,36	577,36	577,36	577,30	577,44	577,45	577,45	577,45	577,49	577,58
25	579,48	579,58	579,65	579,75	579,85	579,96	580,20	580,24	580,14	580,11	580,11	579,92
26	578,16	578,02	577,95	577,85	577,75	577,75	577,75	577,89	577,96	577,99	577,99	577,84
27	580,81	580,71	581,61	581,91	582,21	582,48	583,25	583,56	583,53	583,84	583,90	583,75
28	584,08	583,97	583,97	583,87	583,77	583,71	583,65	583,72	583,37	583,21	582,91	582,91
29	583,02	583,12	583,12	583,25	585,45	585,45	583,59	583,53	583,40	583,17	582,77	582,47
30	582,21	582,24	582,24	582,34	582,34	582,54	582,52	582,56	582,60	582,54	582,41	582,41

Octobre.

1	581,55	581,45	581,25	581,05	580,95	580,82	580,66	580,56	580,40	580,24	580,11	580,01
2	578,39	578,35	578,45	579,02	579,25	579,82	579,82	579,82	580,02	580,15	580,22	580,25
3	581,13	580,96	580,76	580,66	580,33	579,87	579,47	578,84	578,38	578,08	577,45	577,18
4	580,75	580,95	581,05	581,05	581,45	581,52	581,56	581,37	581,34	581,25	580,85	580,71
5	579,65	579,55	579,55	579,18	579,08	578,75	578,32	577,66	576,96	576,17	575,21	575,01
6	565,04	565,96	566,52	567,45	567,58	568,08	568,22	568,13	568,13	568,07	568,02	567,92
7	566,52	566,25	566,01	565,74	565,57	565,57	565,77	566,00	566,43	566,83	567,03	567,73
8	577,18	577,41	577,54	577,67	577,78	578,07	578,31	578,38	578,18	578,08	577,88	577,98
9	579,85	580,05	580,05	580,35	580,75	581,00	581,24	581,25	581,46	581,30	581,51	581,51
10	583,88	584,01	584,11	584,11	584,24	584,71	584,65	585,16	585,33	585,30	585,53	586,06
11	587,59	587,69	587,89	588,11	588,39	588,56	588,63	588,93	588,84	588,74	588,78	588,65
12	588,52	588,55	588,65	588,75	588,75	588,85	588,76	588,76	588,67	588,71	588,71	588,58
13	589,03	589,16	589,19	589,19	589,29	589,26	589,33	589,13	588,94	588,58	588,35	588,15
14	586,95	586,85	586,78	586,68	586,58	586,35	586,42	586,23	585,94	585,41	585,18	584,95
15	582,28	582,08	581,81	581,51	581,41	581,28	580,85	580,46	579,70	579,01	578,78	578,18
16	578,57	579,27	580,00	580,52	580,82	581,10	581,40	581,34	581,54	582,00	582,22	582,22
17	579,79	579,29	578,69	577,92	577,42	577,52	577,29	577,35	577,55	577,35	576,95	576,52
18	583,94	584,64	585,34	586,14	586,54	586,94	587,14	587,31	587,31	587,41	587,91	587,58
19	583,91	583,74	583,37	583,07	582,77	582,57	582,21	581,95	581,55	581,45	581,20	581,17
20	578,23	578,16	578,16	578,29	578,59	578,82	579,06	579,03	579,19	579,06	579,16	579,16
21	584,12	584,65	584,78	585,44	585,84	586,09	586,31	586,55	586,85	586,90	586,97	586,97
22	585,42	585,12	584,41	583,67	582,81	582,37	580,90	580,20	579,40	578,50	577,52	577,42
23	576,83	576,96	576,99	577,05	577,45	577,89	578,29	578,59	578,77	578,87	578,94	579,04
24	582,15	582,51	582,61	582,94	583,04	583,04	583,04	583,34	583,71	583,85	583,89	583,93
25	585,38	585,28	585,21	585,44	585,47	585,34	585,82	585,89	586,10	585,87	585,86	585,69
26	586,93	586,93	587,16	587,26	587,29	587,59	587,76	587,91	588,23	588,14	588,24	588,41
27	590,07	590,30	590,50	590,80	590,90	590,85	590,99	591,19	591,30	591,65	591,62	591,55
28	592,77	592,83	592,83	592,83	592,93	593,10	593,07	592,91	592,88	592,72	592,52	592,48
29	591,09	590,99	591,09	591,01	590,84	590,64	590,94	591,11	590,76	590,86	591,06	590,36
30	590,56	590,56	590,46	590,43	590,37	590,29	590,26	590,40	590,44	590,25	590,12	589,95
31	589,60	589,81	589,84	589,87	590,17	590,47	590,60	590,57	590,54	590,54	590,60	590,67

Baromètre à $13\frac{0}{3}$ R. **NOVEMBRE.** Demi-lignes russes ou anglaises.

Date.	0h	1h	2h	3h	4h	5h	6h	7h	8h	9h	10h	11h
1	590,77	590,74	590,84	590,84	590,74	590,57	590,40	590,10	589,83	589,66	589,66	589,66
2	589,32	589,58	589,74	589,80	589,93	590,03	590,16	590,20	590,23	590,23	590,25	590,29
3	588,73	588,76	588,59	588,34	587,87	587,90	587,70	587,63	587,36	587,30	587,00	586,70
4	582,66	582,55	582,11	581,94	582,04	581,87	581,87	581,77	581,57	581,60	581,60	581,20
5	583,97	584,57	584,97	585,43	586,10	586,60	586,70	586,70	586,80	587,00	587,40	588,10
6	588,79	588,41	588,14	588,00	587,96	587,80	587,53	587,36	587,00	586,64	586,34	586,04
7	583,75	583,68	583,64	583,60	583,30	583,30	583,39	583,25	583,25	583,15	583,08	583,01
8	582,97	583,05	583,12	583,11	583,04	582,97	582,80	582,76	582,39	582,29	582,12	581,95
9	581,77	581,90	582,00	582,40	582,40	582,47	582,59	582,64	582,58	582,82	583,09	583,16
10	586,32	586,66	586,76	586,89	587,01	587,14	587,27	587,43	587,46	587,56	587,56	587,60
11	588,83	588,86	589,09	589,12	589,29	589,29	589,39	589,30	589,21	589,29	589,23	589,23
12	588,59	588,69	588,78	588,58	588,41	588,14	587,64	587,60	587,50	587,43	587,06	587,06
13	586,14	586,27	586,00	585,40	585,20	584,52	584,25	583,95	583,49	582,79	582,12	581,72
14	582,83	583,26	583,62	584,08	584,51	584,74	584,77	585,40	585,73	585,96	586,20	586,23
15	587,73	587,83	587,93	588,03	588,06	587,96	587,83	587,53	587,13	587,16	587,06	586,90
16	584,25	584,31	584,34	584,34	584,30	584,33	584,35	584,26	584,32	584,38	584,48	584,52
17	587,66	588,01	588,27	588,66	589,19	589,59	589,73	589,75	589,79	590,19	590,52	591,12
18	591,20	591,13	591,06	591,09	591,12	590,81	590,54	590,37	589,90	589,73	589,20	588,76
19	586,58	586,14	585,97	585,83	585,35	585,35	585,35	585,25	584,98	584,69	584,45	584,10
20	578,42	578,44	577,64	577,34	576,67	576,14	575,92	575,92	576,07	576,27	576,37	576,53
21	572,27	572,30	572,96	572,96	572,59	572,45	572,48	572,21	572,21	572,24	572,70	573,10
22	580,74	581,43	581,89	582,56	583,08	583,58	583,99	584,87	585,36	585,64	586,02	586,08
23	587,57	587,72	587,51	587,37	587,20	587,13	587,10	587,06	586,72	586,55	586,48	586,21
24	583,08	583,04	583,00	582,95	582,65	582,35	582,21	582,17	582,07	581,84	581,76	581,91
25	582,83	582,96	582,79	582,62	582,45	582,48	582,01	581,74	581,47	581,10	580,92	580,69
26	580,63	580,83	580,86	580,79	580,49	580,49	580,19	579,79	579,02	578,95	578,38	578,01
27	575,69	576,13	576,04	576,31	576,55	576,82	577,15	577,38	577,41	577,51	577,64	577,97
28	579,47	579,35	579,25	579,11	579,10	579,06	578,99	578,75	578,69	578,50	578,40	578,20
29	574,91	574,84	574,63	574,50	574,41	574,29	574,36	574,33	574,43	574,43	574,46	574,59
30	576,41	576,44	576,87	576,94	576,78	576,75	576,75	576,78	576,78	576,81	576,84	577,04

DÉCEMBRE.

1	579,75	579,84	580,02	580,19	580,35	580,38	580,71	580,95	581,17	581,34	581,54	582,01
2	585,32	585,56	585,63	585,69	585,75	585,67	585,42	585,46	585,13	584,94	584,64	584,50
3	586,19	586,56	586,56	586,59	586,59	586,59	586,59	586,59	586,62	586,45	586,51	586,54
4	585,81	585,76	585,80	585,76	585,65	585,40	585,26	585,24	585,02	584,94	584,91	584,71
5	583,55	583,64	583,60	583,46	583,32	582,95	582,32	582,41	582,45	582,16	582,16	582,16
6	582,59	582,69	582,92	583,12	583,15	582,78	582,58	582,51	582,44	582,37	582,40	582,36
7	582,87	583,10	583,30	583,50	583,60	583,65	583,72	583,69	583,57	583,55	583,72	583,72
8	582,72	582,49	582,42	582,35	582,11	581,64	581,40	581,45	581,49	581,46	581,56	581,96
9	581,87	581,90	581,72	581,79	581,62	581,62	581,62	581,75	581,88	581,91	581,94	581,97
10	582,72	582,85	582,95	582,88	582,78	582,71	582,69	582,80	582,67	582,57	582,64	582,64
11	582,15	582,21	582,14	581,87	581,40	581,32	581,32	581,10	581,20	581,20	581,00	581,02
12	578,26	578,36	578,30	578,34	578,31	578,31	578,28	578,38	578,38	578,64	578,94	579,14
13	581,81	582,04	582,27	582,43	582,36	582,36	582,43	582,48	582,65	582,62	582,72	582,70
14	579,49	579,38	579,51	579,37	579,23	578,83	578,68	578,65	578,62	578,49	578,32	578,05
15	573,58	573,33	572,94	572,44	571,77	571,12	571,09	570,36	569,83	569,10	568,80	568,63
16	565,84	565,49	564,90	564,16	563,45	562,58	562,03	561,22	560,56	559,93	559,40	559,00
17	559,55	560,00	560,60	560,73	561,36	562,12	562,65	563,62	564,07	564,23	564,27	564,41
18	562,70	563,06	563,39	564,13	565,02	565,60	567,07	567,88	568,48	569,58	569,78	569,98
19	571,05	571,14	571,56	571,59	571,59	571,63	571,31	571,11	570,81	570,48	570,08	569,08
20	568,70	569,23	569,86	570,26	570,86	571,26	571,82	571,95	572,31	572,44	572,54	572,91
21	572,21	572,24	572,11	572,14	571,94	571,68	571,53	571,42	571,62	571,89	571,89	571,92
22	576,30	576,63	577,09	577,55	577,88	578,55	579,12	579,47	579,74	579,91	580,18	580,45
23	584,27	584,43	584,32	584,58	584,44	584,40	584,88	584,88	584,78	584,68	584,58	584,61
24	583,33	583,35	583,47	583,17	582,88	582,62	582,16	581,66	581,12	580,68	580,04	579,20
25	575,06	575,29	575,29	575,27	575,30	575,34	575,29	575,29	575,32	575,42	575,42	576,04
26	576,46	576,86	576,86	576,76	576,84	576,81	576,91	577,28	577,44	577,71	577,74	578,27
27	579,76	579,82	579,97	579,80	579,60	579,40	579,27	578,77	578,20	577,83	577,86	577,72
28	571,64	571,34	571,04	570,80	570,56	570,52	570,74	570,84	570,74	570,74	570,54	570,24
29	563,96	564,16	563,96	563,96	563,75	563,49	563,43	563,30	563,18	563,08	562,98	562,78
30	563,01	563,39	563,62	564,18	564,21	564,65	565,22	565,72	566,03	566,63	567,23	567,60
31	568,45	568,28	568,01	568,14	568,21	568,04	567,73	567,53	567,36	567,26	567,13	566,83

Baromètre à $13^{o}\frac{1}{3}$ R. **NOVEMBRE.** Demi-lignes russes ou anglaises.

Date.	12h	13h	14h	15h	16h	17h	18h	19h	20h	21h	22h	23h
1	589,76	589,76	589,76	589,66	589,53	589,57	589,61	589,62	589,68	589,68	589,45	589,22
2	590,29	590,29	590,26	590,19	590,19	590,09	589,96	589,73	589,56	589,36	589,23	589,23
3	586,30	586,03	585,70	585,26	585,14	584,84	584,41	584,28	583,88	583,45	582,89	582,83
4	581,00	580,92	581,25	581,49	581,69	581,92	582,02	582,55	582,98	583,28	583,28	583,28
5	588,10	588,43	588,53	588,70	588,73	589,03	589,20	589,30	589,31	589,19	589,13	588,93
6	585,74	585,34	585,14	584,94	584,84	584,77	584,67	584,57	584,37	584,17	584,04	583,98
7	583,01	582,77	582,57	582,55	582,37	582,72	583,04	582,92	582,85	582,80	582,84	582,94
8	581,81	581,64	581,54	581,47	581,52	581,65	581,79	581,92	581,98	581,98	581,94	581,94
9	583,26	583,39	583,79	583,95	583,95	584,42	585,12	585,56	585,66	585,83	586,00	586,00
10	588,09	588,22	588,25	588,25	588,35	588,35	588,75	588,63	588,56	588,90	589,03	589,03
11	589,23	589,23	589,19	589,19	589,06	589,00	589,14	589,28	589,35	589,25	589,06	588,76
12	587,00	587,03	586,96	586,89	586,81	586,81	587,04	586,91	587,04	586,84	586,69	586,59
13	581,52	581,42	581,22	581,10	581,31	581,55	581,62	581,66	581,76	581,86	582,06	582,13
14	586,93	587,09	587,22	587,35	587,65	587,81	587,84	587,87	587,87	587,90	587,63	587,56
15	586,63	586,36	586,23	585,76	585,43	585,53	585,22	585,12	585,02	584,75	584,78	584,32
16	584,50	584,54	584,71	585,07	585,44	586,04	586,14	586,41	586,52	586,82	587,10	587,35
17	591,35	591,35	591,48	591,54	591,84	591,77	591,64	591,74	591,68	591,65	591,51	591,27
18	588,64	588,25	587,83	587,73	587,63	587,53	587,23	587,13	586,93	586,73	586,45	586,48
19	583,70	582,50	583,10	582,90	582,82	582,22	581,95	581,49	581,29	580,69	580,19	580,12
20	576,44	576,33	576,30	576,24	586,21	576,18	575,85	575,75	574,37	575,02	574,62	574,10
21	573,26	574,06	574,76	575,47	576,04	576,74	577,04	577,78	578,75	579,18	579,88	580,28
22	586,17	586,14	586,22	586,53	586,96	587,20	587,29	587,96	586,83	587,04	587,44	587,44
23	585,86	585,55	585,52	585,29	585,25	585,07	584,67	584,48	584,19	583,97	583,66	583,29
24	582,05	582,15	582,42	582,45	582,68	582,81	582,64	582,78	582,95	582,85	582,69	583,24
25	580,55	580,35	580,15	580,01	579,89	579,63	580,10	580,14	580,24	580,37	580,37	580,57
26	577,74	576,90	575,63	575,45	576,32	576,32	576,28	576,28	576,18	575,98	575,98	575,74
27	578,10	578,13	578,23	578,46	578,66	578,79	579,15	579,45	579,45	579,55	579,55	579,48
28	577,90	577,50	577,40	577,10	577,00	576,82	576,55	576,05	575,75	575,45	575,15	575,21
29	574,72	574,52	574,85	575,15	575,38	575,52	575,92	576,02	576,12	576,15	576,25	576,38
30	577,07	577,37	577,47	577,47	577,81	578,15	578,32	578,62	579,20	579,48	579,52	579,62

DÉCEMBRE.

1	582,34	582,77	583,22	583,55	583,75	584,09	584,49	585,05	585,10	585,10	585,20	585,25
2	584,56	584,86	584,55	584,98	585,08	585,41	585,64	585,77	585,90	586,07	585,86	586,39
3	586,70	586,53	586,61	586,31	586,35	586,23	586,16	580,07	586,09	586,03	585,83	585,79
4	584,54	584,51	584,47	584,40	584,20	584,15	584,15	583,80	583,57	583,57	583,50	583,55
5	582,16	582,06	582,02	582,28	582,21	582,27	582,40	582,70	582,43	582,40	582,40	582,45
6	582,19	581,95	581,95	582,06	582,05	582,10	582,11	582,08	582,19	582,39	582,40	582,40
7	583,65	583,55	583,55	583,68	583,78	583,88	583,81	583,68	583,54	583,17	582,87	582,60
8	582,06	582,06	582,16	582,19	582,52	582,62	582,65	582,65	582,55	582,25	582,18	581,98
9	582,10	582,26	582,36	582,43	582,54	582,42	582,47	582,58	582,82	582,79	582,72	582,72
10	582,87	582,57	582,60	582,60	582,43	582,53	582,53	582,53	582,66	582,49	582,29	582,19
11	580,45	580,49	580,52	580,35	579,88	579,61	579,51	579,54	579,27	579,07	578,60	578,43
12	579,33	579,46	579,49	579,75	579,78	579,95	580,25	580,95	581,26	581,40	581,54	581,64
13	582,50	582,35	581,95	581,59	581,19	580,99	580,72	580,72	580,59	580,25	579,80	579,72
14	577,41	577,24	576,94	576,44	576,40	576,20	575,97	575,88	575,41	575,12	574,52	573,92
15	568,46	568,49	568,32	567,98	567,68	567,41	567,64	567,58	567,19	566,99	566,69	566,09
16	558,80	558,70	558,53	558,63	558,76	558,99	559,19	559,09	558,96	559,19	559,19	558,22
17	564,41	563,74	563,54	563,24	563,07	563,33	563,60	563,60	563,27	562,97	562,57	562,27
18	570,24	570,43	570,40	570,29	570,51	570,44	570,97	571,11	571,02	570,83	570,89	571,05
19	568,08	567,61	567,41	566,88	566,73	566,69	567,14	567,20	567,36	567,62	567,88	568,00
20	573,36	573,13	573,11	573,11	573,01	573,01	573,11	572,81	572,88	572,72	572,36	572,39
21	572,17	572,53	572,79	573,05	573,25	573,28	574,07	574,57	574,54	574,71	575,11	575,47
22	581,01	581,14	581,37	581,50	581,62	581,85	582,02	582,39	582,62	583,55	584,08	584,31
23	584,57	584,02	583,79	583,79	583,82	583,58	583,61	583,98	583,55	583,52	583,48	583,51
24	578,70	578,20	577,63	577,25	576,68	576,57	576,30	576,23	575,93	575,73	575,52	575,32
25	576,40	576,43	576,63	576,66	576,73	576,76	576,89	576,89	576,69	576,53	576,47	576,45
26	579,00	579,06	579,36	579,52	579,82	579,78	579,88	580,22	580,27	580,04	579,81	579,66
27	577,06	576,68	576,51	576,27	575,97	575,42	574,76	574,38	573,78	572,98	572,38	572,31
28	569,84	569,34	568,09	567,56	566,70	566,48	565,99	565,55	565,38	564,93	564,63	564,36
29	562,80	562,80	562,83	562,73	562,66	562,92	562,85	562,98	563,18	562,98	563,21	563,01
30	568,30	568,33	568,56	568,69	569,02	568,62	568,62	568,45	568,36	568,30	568,06	568,06
31	566,93	566,73	566,66	566,69	567,11	567,48	568,17	568,90	569,73	570,63	571,17	571,80

Température de l'air. **JANVIER.** Thermomètre octogésimal.

Date.	0h	1h	2h	3h	4h	5h	6h	7h	8h	9h	10h	11h	12h	13h	14h	15h
1	— 8,1	— 8,3	— 8,3	— 8,3	— 8,1	— 8,1	— 8,0	— 7,8	— 7,8	— 8,1	— 8,6	— 9,2	— 9,8	—10,0	—10,6	—11,3
2	—10,6	—10,6	— 9,6	— 9,2	— 8,6	— 8,1	— 6,8	— 5,6	— 5,2	— 5,1	— 5,1	— 5,0	— 4,8	— 4,8	— 4,6	— 4,6
3	— 4,0	— 4,6	— 5,2	— 5,7	— 4,9	— 4,9	— 4,9	— 5,4	— 5,6	— 5,6	— 6,3	— 6,7	— 6,0	— 6,0	— 6,2	— 6,4
4	— 8,1	— 8,3	— 9,1	— 9,3	— 9,3	— 9,1	— 9,0	— 8,6	— 8,4	— 8,2	— 8,2	— 8,2	— 8,6	— 8,8	— 9,0	— 9,2
5	—13,7	—14,4	—14,7	—14,7	—14,7	—15,0	—15,2	—15,4	—15,6	—16,0	—16,2	—16,2	—16,3	—16,5	—16,9	—17,1
6	—18,4	—19,0	—19,0	—19,0	—18,7	—18,7	—18,5	—18,5	—18,5	—18,5	—18,7	—17,7	—17,5	—17,5	—17,7	—17,5
7	—12,0	—12,1	—11,5	—11,7	—11,8	—11,3	—10,7	—10,8	—10,8	—10,8	—10,7	—10,9	—11,6	—12,0	—12,0	—11,6
8	— 9,7	—10,0	—10,2	—10,4	—11,4	—11,8	—12,1	—12,4	—12,2	—12,1	—12,1	—12,6	—13,6	—13,8	—14,3	—15,3
9	—13,1	—14,1	—14,5	—14,5	—14,3	—14,9	—14,7	—14,5	—14,6	—14,5	—14,5	—14,5	—15,0	—15,2	—15,3	—15,2
10	—13,5	—14,6	—15,5	—16,2	—16,3	—16,6	—16,2	—16,0	—15,6	—16,6	—17,0	—17,4	—17,7	—18,1	—18,7	—18,7
11	—13,1	—13,8	—13,7	—13,9	—14,2	—14,3	—14,9	—14,4	—14,4	—14,2	—14,0	—14,7	—15,2	—15,2	—15,4	—15,4
12	—11,5	—12,5	—13,4	—14,3	—15,0	—15,0	—14,5	—14,5	—14,3	—12,5	—12,0	—12,0	— 9,5	— 7,9	— 7,6	— 6,8
13	— 4,0	— 4,1	— 3,9	— 4,1	— 4,1	— 4,3	— 3,9	— 4,0	— 3,9	— 3,9	— 3,9	— 3,6	— 3,6	— 3,6	— 3,5	— 3,5
14	— 2,7	— 2,7	— 3,4	— 3,7	— 4,3	— 4,4	— 4,0	— 4,2	— 4,0	— 4,4	— 4,5	— 5,0	— 5,0	— 5,6	— 6,2	— 6,4
15	— 6,7	— 7,0	— 8,3	— 8,9	— 8,6	— 8,6	— 9,0	— 9,0	— 9,2	— 9,3	— 9,8	—10,3	—10,5	—10,3	—10,3	—10,7
16	— 7,4	— 8,0	— 8,9	— 9,7	—10,2	—10,6	—10,6	—10,0	—10,1	—10,5	—11,0	—10,4	—11,1	—11,0	—11,7	—11,5
17	— 5,6	— 7,6	— 8,0	— 8,6	— 9,0	— 8,9	— 8,6	— 8,6	— 9,0	— 9,4	— 9,2	— 9,6	— 9,3	—10,0	— 8,8	— 8,8
18	— 5,1	— 5,4	— 6,2	— 6,4	— 7,5	— 8,6	— 9,6	— 7,8	— 8,2	— 8,7	— 8,7	— 8,2	— 7,0	— 6,4	— 7,5	— 7,8
19	— 2,8	— 3,1	— 3,8	— 4,7	— 5,2	— 5,4	— 6,1	— 6,1	— 6,1	— 6,3	— 6,6	— 7,2	— 7,0	— 7,0	— 6,9	— 7,0
20	— 6,8	— 7,5	— 8,6	— 9,4	— 9,4	— 8,6	— 8,3	— 8,4	— 8,4	— 8,6	— 8,9	— 8,6	— 8,7	— 8,8	— 8,6	— 8,6
21	— 8,1	— 8,1	— 8,7	— 8,7	— 8,7	— 9,3	—10,3	—10,4	—11,0	— 9,3	— 9,3	— 9,7	—10,0	— 9,7	— 9,7	—10,0
22	— 6,5	— 6,6	— 6,6	— 6,7	— 6,4	— 6,0	— 5,5	— 5,4	— 5,0	— 4,5	— 4,4	— 3,0	— 3,2	— 2,9	— 3,4	— 4,2
23	— 6,2	— 7,6	— 8,4	— 8,7	— 8,1	— 7,4	— 6,7	— 6,0	— 5,4	— 3,0	— 2,6	— 2,4	— 2,2	— 2,2	— 2,2	— 2,4
24	— 3,6	— 3,9	— 3,8	— 3,6	— 3,6	— 3,6	— 3,5	— 3,8	— 4,7	— 5,5	— 5,6	— 8,0	— 8,6	—10,2	—11,4	—11,4
25	— 9,7	—10,4	—11,1	—12,1	—12,2	—12,7	—12,8	—13,4	—13,5	—12,6	—11,2	— 9,6	— 8,8	— 8,9	— 8,9	— 9,0
26	— 9,9	—10,6	—10,7	—10,2	—10,0	— 9,9	—10,1	—10,0	—10,1	—10,4	—10,7	—10,7	—10,8	—11,0	—11,2	—11,6
27	— 9,0	— 9,8	— 9,8	—11,3	—11,3	—11,5	—11,5	—12,0	—12,5	—12,5	—12,7	—12,9	—13,3	—13,1	—13,5	—14,6
28	—11,3	—12,2	—13,2	—13,9	—15,0	—15,6	—15,9	—16,3	—16,3	—16,4	—16,8	—16,9	—15,6	—15,9	—16,0	—16,0
29	— 9,1	—10,4	—10,8	—10,9	—10,8	—10,6	—10,0	— 9,0	— 8,9	— 8,8	— 8,6	— 8,0	— 7,8	— 7,0	— 7,6	— 8,9
30	— 3,9	— 4,0	— 4,3	— 4,1	— 4,2	— 3,9	— 3,7	— 4,0	— 4,7	— 5,0	— 5,2	— 6,0	— 7,1	— 7,0	— 7,0	— 7,3
31	— 4,6	— 6,1	— 7,3	— 7,3	— 8,4	— 8,8	— 9,0	— 8,8	— 8,1	— 7,1	— 6,4	— 6,0	— 5,8	— 5,6	— 5,4	— 5,4

FÉVRIER.

Date.	0h	1h	2h	3h	4h	5h	6h	7h	8h	9h	10h	11h	12h	13h	14h	15h
1	— 0,6	— 1,0	— 1,1	— 1,6	— 2,8	— 2,9	— 2,6	— 2,6	— 3,1	— 3,4	— 3,6	— 3,6	— 3,8	— 3,8	— 3,8	— 4,0
2	— 0,7	— 1,1	— 2,0	— 2,5	— 2,5	— 2,0	— 1,5	— 1,7	— 2,0	— 2,0	— 3,5	— 3,7	— 3,9	— 3,9	— 4,2	— 4,2
3	— 2,5	— 2,7	— 2,9	— 2,9	— 3,1	— 3,2	— 3,2	— 3,6	— 3,8	— 3,8	— 3,8	— 3,6	— 3,5	— 3,5	— 3,9	— 4,0
4	— 1,5	— 1,7	— 1,7	— 1,5	— 1,6	— 1,7	— 1,6	— 1,3	— 1,3	— 1,2	— 1,0	— 0,8	— 0,8	— 0,6	— 0,2	— 0,0
5	— 0,0	— 0,0	— 1,6	— 2,3	— 2,5	— 2,5	— 2,9	— 3,2	— 4,0	— 3,5	— 3,5	— 4,0	— 4,0	— 4,0	— 4,2	— 4,0
6	— 1,2	— 1,6	— 1,9	— 2,0	— 2,1	— 2,0	— 2,4	— 2,4	— 2,6	— 2,8	— 3,0	— 3,0	— 3,1	— 3,5	— 3,7	— 3,5
7	— 4,2	— 4,4	— 4,4	— 4,7	— 4,7	— 4,7	— 4,8	— 4,7	— 4,6	— 4,6	— 4,6	— 4,4	— 4,4	— 4,4	— 4,4	— 4,4
8	— 3,9	— 4,1	— 4,2	— 4,2	— 4,3	— 4,4	— 4,5	— 4,5	— 4,5	— 4,6	— 4,3	— 4,4	— 4,4	— 5,1	— 5,1	— 4,6
9	— 2,2	— 2,8	— 3,5	— 3,9	— 4,3	— 4,6	— 4,9	— 5,3	— 5,6	— 6,3	— 6,0	— 5,8	— 5,7	— 5,8	— 5,8	— 5,9
10	— 4,2	— 4,4	— 4,5	— 4,7	— 4,9	— 5,0	— 5,0	— 5,0	— 5,0	— 5,0	— 5,4	— 5,6	— 5,8	— 5,8	— 5,8	— 5,6
11	— 4,9	— 4,9	— 4,8	— 4,7	— 4,7	— 4,7	— 4,7	— 4,6	— 4,6	— 4,4	— 4,4	— 4,4	— 4,4	— 4,4	— 4,4	— 4,5
12	— 3,0	— 3,6	— 4,2	— 4,3	— 5,2	— 6,6	— 7,3	— 7,8	— 8,8	— 9,0	— 8,8	— 9,0	— 9,7	—10,4	— 9,2	— 9,9
13	— 4,0	— 4,4	— 5,2	— 5,8	— 6,4	— 6,2	— 6,4	— 5,6	— 5,6	— 5,9	— 5,0	— 5,8	— 5,4	— 5,1	— 5,1	— 4,9
14	— 2,9	— 3,3	— 4,0	— 4,5	— 5,1	— 5,7	— 6,3	— 5,5	— 5,3	— 5,5	— 5,5	— 6,2	— 6,6	— 7,0	— 6,4	— 6,5
15	— 2,8	— 3,2	— 3,7	— 4,1	— 4,3	— 4,4	— 4,6	— 4,7	— 4,6	— 4,7	— 4,8	— 5,3	— 6,5	— 5,9	— 6,2	— 6,5
16	— 4,5	— 5,0	— 5,3	— 5,6	— 5,8	— 6,1	— 6,1	— 6,4	— 6,4	— 6,4	— 6,6	— 6,7	— 6,9	— 6,9	— 6,6	— 6,0
17	— 2,3	— 3,0	— 3,5	— 3,9	— 4,3	— 4,4	— 4,2	— 4,2	— 4,2	— 4,2	— 4,2	— 3,8	— 3,7	— 3,5	— 3,3	— 3,0
18	+ 0,3	+ 0,1	+ 0,3	— 0,9	— 1,1	— 1,6	— 1,8	— 1,9	— 2,4	— 3,5	— 5,1	— 5,6	— 6,4	— 6,8	— 7,0	— 6,8
19	— 0,2	— 0,9	— 1,7	— 2,4	— 2,6	— 1,8	— 1,0	— 0,8	— 0,8	— 1,2	— 0,4	— 0,2	— 0,2	— 0,2	— 0,4	— 1,0
20	— 3,0	— 3,3	— 3,6	— 3,8	— 3,9	— 4,0	— 4,2	— 4,2	— 4,2	— 4,4	— 4,4	— 4,5	— 4,9	— 5,0	— 4,9	— 5,2
21	— 3,6	— 3,7	— 4,2	— 4,4	— 4,3	— 4,6	— 4,6	— 4,2	— 3,8	— 3,8	— 2,8	— 0,3	— 0,4	— 2,0	— 5,8	— 6,6
22	— 7,7	— 7,7	— 8,4	— 8,6	— 8,7	— 8,7	— 8,8	— 8,6	— 8,6	— 8,6	— 8,6	— 9,0	— 8,9	— 9,3	— 9,7	— 9,6
23	— 7,0	— 7,0	— 7,8	— 7,8	— 7,9	— 8,2	— 9,0	— 9,2	— 9,5	— 9,5	— 9,7	— 9,5	— 9,7	— 9,7	— 9,5	— 9,3
24	— 4,4	— 4,5	— 4,4	— 4,7	— 5,0	— 4,7	— 4,9	— 5,5	— 5,8	— 6,5	— 6,9	— 7,2	— 7,4	— 7,6	— 7,8	— 7,7
25	— 6,0	— 6,8	— 7,6	— 9,0	— 9,7	—10,6	—11,7	—13,0	—15,0	—15,2	—15,8	—13,6	—14,2	—13,9	—14,3	—12,7
26	— 4,3	— 4,5	— 4,9	— 4,7	— 4,5	— 4,7	— 4,5	— 4,5	— 5,2	— 5,8	— 5,9	— 6,0	— 5,7	— 6,0	— 7,1	— 8,5
27	+ 2,2	+ 2,2	+ 0,3	— 4,7	— 2,2	— 3,0	— 3,2	— 3,9	— 4,2	— 4,4	— 4,5	— 3,4	— 4,1	— 4,0	— 5,3	— 4,5
28	— 0,4	— 0,9	— 1,8	— 2,8	— 4,1	— 5,2	— 5,8	— 6,2	— 6,6	— 7,2	— 8,2	— 9,0	— 8,9	— 9,4	—11,2	—11,4

Température de l'air. **JANVIER.** Thermomètre octogésimal.

Date.	16h	17h	18h	19h	20h	21h	22h	23h	Minimum.	Max.
1	−11,8	−12,1	−11,8	−11,8	−11,4	−10,8	−10,5	−10,2	−12,1	− 7,8
2	− 4,8	− 4,9	− 5,2	− 5,1	− 4,9	− 4,7	− 4,4	− 4,2	−10,6	− 4,2
3	− 6,7	− 6,7	− 7,2	− 7,3	− 7,3	− 7,4	− 7,8	− 8,3	− 8,3	− 4,0
4	−10,3	−10,7	−11,0	−11,1	−10,9	−10,8	−11,4	−13,2	−13,2	− 8,1
5	−17,4	−17,6	−17,2	−17,2	−17,0	−17,0	−17,1	−17,5	−17,6	−13,7
6	−17,5	−17,6	−17,0	−16,0	−13,8	−13,5	−12,8	−12,0	−19,0	−12,0
7	−11,1	−12,0	−12,2	−10,9	− 9,5	− 9,4	− 9,5	− 9,5	−12,2	− 9,4
8	−16,8	−17,0	−15,7	−15,8	−15,1	−14,7	−14,7	−13,4	−17,0	− 9,7
9	−14,9	−14,9	−14,6	−14,3	−12,9	−12,5	−12,3	−12,5	−15,3	−12,3
10	−18,9	−20,3	−19,8	−18,3	−16,4	−15,3	−13,3	−12,8	−20,3	−12,8
11	−15,6	−15,9	−16,0	−14,4	−12,7	−11,7	−11,2	−11,0	−16,0	−11,0
12	− 5,7	− 5,5	− 5,5	− 5,5	− 5,0	− 5,0	− 4,3	− 3,9	−15,0	− 3,9
13	− 3,9	− 3,8	− 3,5	− 2,7	− 2,0	− 2,0	− 2,0	− 2,3	− 4,1	− 2,0
14	− 6,6	− 6,8	− 6,9	− 6,5	− 5,8	− 5,7	− 5,7	− 5,8	− 6,9	− 2,7
15	−11,0	−10,8	−10,4	−10,3	− 9,4	− 8,3	− 7,7	− 7,5	−11,0	− 6,7
16	−11,1	−12,0	−11,6	−10,8	− 8,8	− 7,5	− 5,8	− 5,3	−12,0	− 5,3
17	− 9,6	− 8,6	− 7,8	− 6,8	− 6,6	− 5,8	− 5,0	− 4,7	−10,0	− 4,7
18	− 7,8	− 7,2	− 6,0	− 4,3	− 3,9	− 3,8	− 3,5	− 2,3	− 8,7	− 2,3
19	− 7,1	− 7,2	− 6,9	− 6,7	− 6,5	− 6,5	− 6,3	− 6,4	− 7,2	− 2,8
20	− 8,7	− 8,8	− 8,8	− 8,4	− 8,2	− 8,2	− 8,0	− 8,0	− 9,4	− 6,8
21	−10,0	− 9,7	− 8,2	− 7,2	− 7,0	− 7,0	− 7,0	− 6,7	−11,0	− 6,7
22	− 5,0	− 5,7	− 7,2	− 7,1	− 6,5	− 6,2	− 6,1	− 6,1	− 7,2	− 2,9
23	− 3,3	− 3,7	− 3,9	− 3,9	− 3,6	− 3,2	− 3,2	− 3,2	− 8,7	− 2,2
24	−11,4	−11,4	−11,9	−11,2	−10,6	−10,3	−10,1	− 9,6	−11,9	− 3,5
25	− 9,3	− 9,9	−10,6	−10,5	−10,5	− 9,9	− 9,1	− 9,3	−10,6	− 8,8
26	−11,5	−12,0	−11,5	−10,7	−10,0	− 9,4	− 9,0	− 8,8	−12,0	− 8,8
27	−14,8	−14,8	−14,4	−13,6	−13,1	−12,2	−11,4	−10,9	−14,8	− 9,0
28	−16,0	−15,8	−14,8	−13,4	−11,8	−10,8	− 9,7	− 9,5	−16,0	− 9,5
29	− 8,6	− 8,8	− 7,8	− 6,6	− 5,4	− 4,6	− 3,7	− 3,7	−10,9	− 3,7
30	− 7,9	− 6,9	− 7,1	− 6,0	− 3,2	− 2,2	− 1,8	− 2,6	− 7,9	− 1,8
31	− 5,0	− 4,6	− 3,8	− 3,2	− 1,2	− 0,4	− 0,5	− 0,4	− 9,0	− 0,4

FÉVRIER.

1	− 4,2	− 4,1	− 3,6	− 2,8	− 1,7	− 1,0	− 0,6	− 0,7	− 4,2	− 0,6
2	− 4,2	− 4,0	− 3,9	− 3,4	− 2,8	− 2,4	− 2,1	− 2,6	− 4,2	− 0,7
3	− 3,7	− 3,4	− 3,2	− 3,0	− 3,0	− 2,5	− 2,0	− 1,5	− 4,6	− 1,5
4	+ 0,2	+ 0,4	+ 0,4	+ 0,4	− 0,1	− 0,0	− 0,1	+ 0,6	− 1,7	+ 0,6
5	− 3,8	− 3,2	− 2,8	− 2,1	− 1,3	− 0,1	− 0,1	− 0,4	− 4,2	− 0,0
6	− 3,7	− 3,9	− 4,2	− 3,9	− 4,2	− 4,0	− 4,2	− 4,2	− 4,2	− 1,2
7	− 4,4	− 4,2	− 4,4	− 4,0	− 4,1	− 4,1	− 4,0	− 3,9	− 4,8	− 3,9
8	− 4,4	− 4,4	− 4,0	− 2,9	− 2,9	− 2,9	− 2,8	− 2,5	− 5,1	− 2,5
9	− 5,7	− 5,9	− 5,4	− 4,9	− 4,3	− 4,5	− 4,1	− 4,3	− 6,3	− 2,2
10	− 5,4	− 5,4	− 5,3	− 5,0	− 4,7	− 4,4	− 4,2	− 4,5	− 5,8	− 4,2
11	− 4,8	− 4,4	− 4,4	− 3,9	− 3,3	− 2,7	− 2,7	− 3,0	− 4,9	− 2,7
12	− 8,4	− 7,5	− 7,1	− 5,9	− 5,1	− 5,0	− 4,7	− 4,2	−10,4	− 3,0
13	− 5,0	− 4,7	− 4,2	− 3,1	− 3,1	− 1,7	− 2,2	− 2,2	− 6,4	− 2,2
14	− 6,5	− 6,0	− 5,5	− 5,0	− 3,9	− 3,0	− 3,0	− 3,0	− 7,0	− 2,9
15	− 6,7	− 6,7	− 6,4	− 5,8	− 4,8	− 4,2	− 4,0	− 4,1	− 6,7	− 2,8
16	− 5,4	− 4,2	− 2,8	− 2,6	− 2,4	− 2,2	− 2,2	− 2,2	− 6,9	− 2,2
17	− 2,6	− 2,5	− 0,8	− 0,0	+ 0,3	+ 0,7	+ 0,7	+ 0,6	− 4,4	+ 0,7
18	− 7,2	− 6,2	− 4,8	− 3,2	− 1,0	− 0,4	− 0,4	+ 0,1	− 7,2	+ 0,3
19	− 1,0	− 1,2	− 1,0	− 1,0	− 1,3	− 1,9	− 2,2	− 2,7	− 2,7	− 0,2
20	− 5,4	− 4,9	− 4,2	− 4,3	− 4,0	− 3,1	− 3,1	− 3,3	− 5,4	− 3,0
21	− 6,9	− 7,0	− 7,2	− 7,3	− 6,4	− 6,7	− 6,8	− 6,6	− 7,3	− 0,3
22	−10,2	− 9,6	− 8,9	− 8,9	− 8,4	− 7,9	− 7,4	− 7,3	−10,2	− 7,3
23	− 9,1	− 8,6	− 7,4	− 5,6	− 4,2	− 4,2	− 3,8	− 3,8	− 9,7	− 3,8
24	− 7,8	− 7,6	− 7,7	− 7,1	− 6,4	− 6,4	− 6,3	− 5,6	− 7,8	− 4,4
25	−12,2	−11,5	−10,1	− 9,1	− 7,7	− 6,4	− 5,4	− 4,4	−15,2	− 4,4
26	− 8,8	− 7,7	− 5,8	− 3,2	− 0,8	+ 1,0	+ 1,6	+ 2,3	− 8,8	+ 2,3
27	− 4,0	− 4,3	− 3,4	+ 0,2	+ 2,6	+ 3,0	+ 3,3	+ 1,4	− 5,3	+ 3,3
28	−12,0	−10,5	− 9,7	− 8,2	− 7,2	− 6,1	− 4,6	− 4,6	−12,0	− 0,4

Température de l'air. **MARS.** **Thermomètre octogésimal.**

Date.	0h	1h	2h	3h	4h	5h	6h	7h	8h	9h	10h	11h	12h	13h	14h	15h
1	— 4,6	— 5,0	— 6,0	— 6,7	— 7,4	— 7,4	— 8,0	— 8,2	— 7,6	— 8,0	— 8,5	— 9,2	— 9,2	—10,7	—10,5	—10,4
2	+ 2,4	+ 2,0	+ 1,0	— 1,3	— 2,2	— 3,6	— 4,0	— 4,7	— 5,0	— 5,7	— 6,2	— 7,2	— 7,2	— 7,1	— 8,0	— 8,1
3	+ 1,0	+ 0,6	— 0,6	— 1,4	— 1,9	— 2,4	— 2,4	— 2,4	— 2,2	— 2,0	— 2,0	— 1,8	— 1,6	— 1,4	— 0,9	— 0,5
4	+ 2,6	+ 2,0	+ 1,3	+ 0,7	+ 0,5	+ 0,2	+ 0,3	+ 0,3	+ 0,1	+ 0,1	+ 0,1	+ 0,3	+ 0,3	+ 0,2	+ 0,2	+ 0,2
5	+ 2,1	+ 1,6	+ 0,8	+ 0,3	+ 0,2	+ 0,0	— 0,2	— 0,6	— 1,2	— 1,1	— 1,1	— 1,2	— 1,3	— 1,5	— 1,8	— 1,7
6	+ 3,9	+ 3,3	+ 2,5	+ 2,2	+ 2,0	+ 2,0	+ 2,0	+ 2,2	+ 1,8	+ 1,7	+ 1,5	+ 1,2	+ 1,2	+ 0,9	+ 0,3	+ 0,3
7	+ 0,5	+ 0,1	— 0,3	— 0,5	— 0,5	— 0,5	— 0,5	— 0,3	— 0,2	+ 0,0	— 0,3	— 0,8	— 0,8	— 0,9	— 1,5	— 2,1
8	+ 0,6	+ 0,2	— 1,0	— 1,3	— 1,7	— 2,0	— 2,2	— 2,4	— 2,4	— 2,3	— 2,2	— 2,1	— 2,1	— 1,9	— 1,7	— 1,7
9	— 1,3	— 1,8	— 2,1	— 3,2	— 3,4	— 3,8	— 4,1	— 4,7	— 5,4	— 6,0	— 6,1	— 6,0	— 5,8	— 6,0	— 6,6	— 6,8
10	— 3,0	— 3,3	— 3,9	— 5,7	— 6,3	— 7,3	— 7,8	— 9,2	— 9,2	— 8,8	— 8,4	— 7,7	— 8,0	— 8,2	— 8,4	— 8,4
11	— 3,7	— 4,0	— 4,7	— 6,0	— 6,6	— 7,6	— 8,0	— 7,7	— 8,0	— 7,8	— 7,8	— 7,8	— 8,2	— 8,9	— 9,0	— 8,9
12	— 8,0	— 8,4	— 8,7	— 9,4	— 9,7	—10,5	—11,0	—11,0	—11,4	—11,4	—12,0	—12,0	—12,4	—13,2	—13,5	—13,5
13	— 5,3	— 5,5	— 5,7	— 6,4	— 6,9	— 7,7	— 7,5	— 7,7	— 7,7	— 7,2	— 6,8	— 6,8	— 6,8	— 6,8	— 6,8	— 6,8
14	— 0,9	— 1,5	— 2,5	— 3,1	— 3,0	— 3,8	— 3,8	— 3,6	— 3,8	— 3,8	— 3,8	— 3,6	— 3,5	— 3,8	— 3,8	— 3,9
15	+ 2,1	+ 1,8	+ 0,7	+ 0,0	— 1,2	— 1,2	— 1,2	— 1,6	— 2,0	— 2,4	— 2,6	— 2,8	— 2,7	— 3,1	— 3,9	— 4,1
16	+ 2,0	+ 2,0	+ 1,3	+ 1,0	— 1,3	— 2,0	— 2,4	— 2,9	— 3,8	— 4,4	— 4,2	— 5,8	— 7,2	— 7,2	— 7,2	— 8,1
17	+ 0,1	— 0,6	— 2,2	— 3,3	— 4,1	— 5,2	— 6,0	— 7,0	— 7,6	— 8,6	— 8,6	— 9,1	—10,1	—10,1	—10,9	—11,1
18	+ 3,0	+ 2,8	+ 2,2	— 0,2	— 1,8	— 2,5	— 3,4	— 4,5	— 4,9	— 5,4	— 6,9	— 7,6	— 8,0	— 8,8	— 8,8	— 9,0
19	— 2,7	— 3,0	— 3,7	— 5,0	— 6,3	— 7,3	— 8,0	— 8,3	— 7,9	— 7,5	— 8,1	— 7,4	— 7,4	— 7,2	— 7,2	— 8,0
20	+ 0,3	+ 0,3	— 0,1	— 0,4	— 1,0	— 1,4	— 1,6	— 2,2	— 3,1	— 4,0	— 4,7	— 5,0	— 5,1	— 5,1	— 5,1	— 5,3
21	+ 1,2	+ 0,6	+ 0,0	— 1,2	— 2,0	— 2,6	— 4,0	— 5,4	— 6,4	— 6,2	— 7,2	— 9,0	— 9,4	—10,2	—10,4	—10,5
22	— 3,7	— 3,9	— 4,6	— 5,2	— 6,5	— 7,3	— 8,7	— 8,9	—10,0	—11,3	—10,9	—11,1	—11,6	—11,7	—11,3	—11,4
23	— 3,2	— 3,8	— 4,6	— 5,4	— 5,6	— 5,9	— 6,2	— 6,8	— 7,0	— 7,0	— 7,0	— 7,2	— 7,3	— 7,3	— 7,1	— 7,2
24	— 2,6	— 2,6	— 2,6	— 2,7	— 2,8	— 3,4	— 4,3	— 6,5	— 8,5	— 8,2	— 7,7	— 9,0	— 9,6	—10,4	—10,8	—11,0
25	— 2,6	— 2,8	— 3,1	— 5,0	— 6,7	— 7,5	— 8,4	— 9,3	—10,1	—11,0	—11,4	—11,8	—12,3	—12,5	—12,5	—12,6
26	— 4,1	— 5,5	— 5,1	— 5,8	— 8,3	— 9,3	—10,6	—11,0	—11,2	—10,8	—11,0	—11,6	—11,5	—11,5	—11,8	—10,6
27	— 3,3	— 3,5	— 3,3	— 2,7	— 2,2	— 3,0	— 3,8	— 4,6	— 5,2	— 5,9	— 6,2	— 7,4	— 9,2	— 9,3	—10,6	—10,6
28	— 4,6	— 6,0	— 7,4	— 8,5	— 8,7	— 8,9	— 9,5	—10,5	—11,4	—11,9	—12,7	—13,4	—14,0	—14,7	—15,5	—16,0
29	— 4,0	— 4,8	— 5,7	— 6,8	— 7,7	— 9,0	— 9,4	— 9,6	—10,2	—11,0	—11,6	—11,9	—11,9	—12,5	—12,7	—12,6
30	— 3,4	— 3,3	— 3,2	— 4,4	— 4,5	— 4,5	— 4,8	— 6,8	— 6,9	— 6,8	— 6,2	— 6,2	— 6,2	— 6,2	— 6,7	— 6,7
31	+ 0,1	— 0,4	— 0,4	— 0,7	— 1,0	— 1,0	— 1,0	— 1,3	— 1,5	— 1,5	— 1,5	— 1,7	— 1,7	— 1,7	— 1,7	— 5,5

AVRIL.

Date.	0h	1h	2h	3h	4h	5h	6h	7h	8h	9h	10h	11h	12h	13h	14h	15h
1	— 3,9	— 3,6	— 3,9	— 4,5	— 4,9	— 5,6	— 6,0	— 6,8	— 7,2	— 8,0	— 8,8	— 9,4	— 9,5	— 9,5	— 9,2	— 8,4
2	+ 1,4	+ 1,4	+ 1,4	+ 1,4	+ 1,6	+ 1,7	+ 1,6	+ 1,4	+ 1,2	+ 1,0	+ 1,2	+ 1,3	+ 1,3	+ 1,4	+ 1,3	+ 1,4
3	— 1,5	— 1,9	— 2,7	— 3,3	— 4,5	— 5,3	— 6,0	— 6,5	— 6,8	— 7,0	— 7,5	— 8,4	— 7,1	— 6,5	— 7,9	— 7,3
4	+ 0,3	— 0,2	— 0,6	— 1,1	— 1,7	— 1,8	— 2,2	— 2,6	— 2,4	— 2,0	— 1,6	— 1,3	— 0,7	— 0,6	+ 0,2	+ 1,0
5	+ 4,4	+ 3,7	+ 3,9	+ 4,0	+ 3,9	+ 3,7	+ 3,0	+ 3,0	+ 2,9	+ 2,0	+ 1,7	+ 2,4	+ 2,2	+ 2,4	+ 2,0	+ 2,8
6	+ 3,7	+ 3,4	+ 2,9	+ 2,9	+ 2,4	+ 1,8	+ 0,8	+ 0,5	— 0,7	— 1,5	— 1,8	— 3,5	— 4,0	— 4,5	— 4,7	— 6,3
7	— 4,2	— 4,8	— 5,1	— 5,7	— 6,5	— 6,9	— 7,6	— 7,8	— 8,0	— 8,2	— 8,2	— 8,6	— 8,5	— 8,5	— 8,5	— 8,3
8	— 3,2	— 3,0	— 3,1	— 3,4	— 3,8	— 4,5	— 5,2	— 6,0	— 6,0	— 5,2	— 5,4	— 6,2	— 5,7	— 4,9	— 4,4	— 3,4
9	+ 4,0	+ 3,3	+ 2,8	+ 2,5	+ 2,3	+ 2,0	+ 2,1	+ 2,3	+ 2,3	+ 2,5	+ 2,9	+ 3,0	+ 3,5	+ 3,5	+ 3,5	+ 3,7
10	+ 4,0	+ 3,7	+ 3,8	+ 3,2	+ 2,7	+ 2,5	+ 2,2	+ 2,1	+ 1,8	+ 1,5	+ 1,4	+ 1,2	+ 0,9	+ 0,5	— 0,4	— 0,6
11	+ 1,9	+ 2,2	+ 1,2	+ 1,0	+ 0,3	+ 0,2	— 0,6	— 1,0	— 1,4	— 2,3	— 3,2	— 4,0	— 5,6	— 4,7	— 4,8	— 4,6
12	+ 2,3	+ 2,9	+ 3,3	+ 3,0	+ 2,3	+ 2,0	+ 1,5	+ 1,3	+ 2,8	+ 5,0	+ 6,0	+ 5,5	+ 5,1	+ 5,1	+ 5,9	+ 5,9
13	+ 8,2	+ 8,4	+ 7,0	+ 6,3	+ 5,5	+ 4,9	+ 4,6	+ 4,5	+ 4,1	+ 3,8	+ 3,1	+ 2,5	+ 2,3	+ 2,2	+ 2,4	+ 4,0
14	+13,2	+12,0	+11,4	+ 7,7	+ 6,1	+ 6,1	+ 3,6	+ 2,4	+ 1,8	+ 1,7	+ 0,6	+ 0,4	— 0,2	— 0,4	— 0,5	— 0,5
15	+ 4,4	+ 4,4	+ 4,3	+ 3,6	+ 2,1	+ 0,8	+ 0,0	— 1,0	— 1,0	— 1,5	— 1,8	— 2,5	— 1,9	— 1,7	— 0,9	+ 0,0
16	+ 0,7	+ 0,4	+ 0,3	— 0,1	— 0,3	— 0,4	— 0,2	— 0,2	— 0,2	+ 0,0	+ 0,0	+ 0,0	+ 0,1	+ 0,1	— 0,2	+ 0,7
17	+ 5,8	+ 5,4	+ 5,2	+ 4,4	+ 3,9	+ 1,6	+ 0,9	+ 0,4	+ 0,2	+ 0,2	+ 0,2	+ 0,2	+ 0,2	+ 0,2	+ 0,0	+ 0,1
18	+ 2,8	+ 2,8	+ 3,1	+ 2,0	+ 1,7	+ 1,2	+ 1,3	+ 0,9	+ 0,6	+ 0,6	+ 0,5	+ 0,3	+ 0,4	+ 0,3	+ 0,2	+ 0,5
19	+ 3,9	+ 4,1	+ 4,1	+ 3,2	+ 2,1	+ 1,6	+ 0,7	— 0,3	— 0,3	— 0,8	— 0,1	— 0,1	— 0,2	— 0,2	— 0,2	+ 0,5
20	+ 3,2	+ 4,4	+ 4,8	+ 2,6	+ 1,7	+ 0,4	+ 0,4	+ 0,8	+ 0,8	+ 0,8	+ 0,8	+ 0,8	+ 0,8	+ 0,6	+ 0,4	+ 0,8
21	+ 4,0	+ 3,8	+ 3,0	+ 2,0	+ 2,0	+ 0,7	+ 0,0	— 0,4	— 0,2	— 0,7	— 0,8	— 0,8	— 1,0	— 1,7	— 0,9	— 0,3
22	+ 2,5	+ 2,4	+ 2,6	+ 1,8	+ 1,0	+ 0,7	— 0,4	— 1,8	— 1,4	— 1,6	— 2,0	— 2,4	— 2,8	— 2,8	— 3,0	— 1,5
23	+ 3,6	+ 3,2	+ 2,6	+ 2,2	+ 0,8	— 0,2	— 1,4	— 1,4	— 1,4	— 1,6	— 1,8	— 2,0	— 2,2	— 2,2	— 2,2	— 1,6
24	+ 2,9	+ 2,9	+ 0,9	+ 0,0	— 1,0	— 1,8	— 2,3	— 3,3	— 4,2	— 4,2	— 4,2	— 4,5	— 6,0	— 6,0	— 6,9	— 6,0
25	— 2,1	— 1,6	— 1,6	— 2,2	— 2,9	— 3,8	— 5,0	— 5,5	— 5,5	— 6,3	— 7,5	— 7,3	— 7,4	— 7,9	— 7,4	— 6,3
26	— 3,2	— 3,0	— 3,2	— 4,0	— 4,4	— 5,4	— 5,4	— 7,4	— 7,5	— 8,0	— 8,3	— 9,1	— 9,4	— 9,0	— 9,0	— 7,4
27	— 2,0	— 2,0	— 2,2	— 2,5	— 3,7	— 4,3	— 5,0	— 4,9	— 5,5	— 6,0	— 6,7	— 7,0	— 7,0	— 6,7	— 6,5	— 6,0
28	— 3,4	— 4,0	— 4,4	— 5,3	— 5,9	— 6,2	— 6,1	— 6,5	— 6,5	— 6,8	— 7,0	— 6,6	— 8,4	— 8,6	— 8,2	— 6,6
29	— 1,0	— 1,0	— 1,2	— 1,7	— 1,7	— 2,3	— 4,3	— 4,8	— 6,2	— 6,8	— 7,8	— 8,2	— 8,6	— 8,6	— 8,3	— 6,0
30	+ 1,4	+ 1,4	+ 1,6	+ 1,0	+ 0,4	— 0,1	— 0,4	— 0,9	— 0,9	— 0,9	— 0,8	— 1,1	— 1,3	— 1,7	— 1,7	— 0,7

Température de l'air. **MARS.** Thermomètre octogésimal.

Date.	16h	17h	18h	19h	20h	21h	22h	23h	Minimum.	Max.
1	−11,7	− 9,8	− 6,8	− 4,9	− 1,7	+ 0,5	+ 1,7	+ 2,1	−11,7	+ 2,1
2	− 7,9	− 7,0	− 4,8	− 2,6	− 1,0	+ 0,6	+ 1,1	+ 1,2	− 8,1	+ 2,4
3	− 0,4	+ 0,0	+ 1,0	+ 1,6	+ 2,7	+ 2,6	+ 3,0	+ 3,5	− 2,4	+ 3,5
4	+ 0,4	+ 0,9	+ 1,1	+ 1,7	+ 2,4	+ 2,4	+ 2,1	+ 2,0	+ 0,1	+ 2,6
5	− 1,6	− 1,1	+ 0,2	+ 1,1	+ 2,1	+ 3,0	+ 3,9	+ 4,3	− 1,8	+ 4,3
6	+ 0,2	+ 0,4	+ 0,3	+ 0,4	+ 1,4	+ 1,4	+ 1,4	+ 0,8	+ 0,2	+ 3,9
7	− 2,0	− 2,0	− 1,2	− 0,6	+ 0,0	+ 0,2	+ 0,5	+ 0,6	− 2,1	+ 0,6
8	− 1,8	− 1,6	− 1,3	− 1,0	− 1,6	− 1,1	− 1,0	− 1,0	− 2,4	+ 0,6
9	− 7,6	− 7,0	− 6,4	− 4,7	− 4,1	− 4,2	− 3,4	− 3,4	− 7,6	− 1,3
10	− 8,1	− 7,4	− 6,7	− 5,0	− 4,3	− 3,7	− 4,4	− 3,9	− 9,2	− 3,0
11	− 8,2	− 7,6	− 7,4	− 8,1	− 7,1	− 8,0	− 7,5	− 7,3	− 9,0	− 3,7
12	−12,7	−11,8	− 9,4	− 8,1	− 7,1	− 6,0	− 5,7	− 5,4	−13,5	− 5,4
13	− 6,5	− 5,4	− 3,5	− 2,5	− 1,9	− 1,7	− 1,2	− 0,9	− 7,7	− 0,9
14	− 3,8	− 2,9	− 1,4	+ 0,2	+ 1,3	+ 2,0	+ 1,9	+ 2,3	− 3,9	+ 2,3
15	− 3,5	− 2,0	− 0,6	+ 0,5	+ 1,2	+ 1,4	+ 1,8	+ 1,9	− 4,1	+ 2,1
16	− 8,0	− 6,5	− 3,5	− 0,1	+ 0,4	+ 0,6	+ 1,2	+ 1,0	− 8,1	+ 2,0
17	− 9,8	− 8,3	− 3,8	+ 0,0	+ 1,0	+ 2,4	+ 3,1	+ 3,1	−11,1	+ 3,1
18	− 8,8	− 7,9	− 7,4	− 7,4	− 6,4	− 4,6	− 3,2	− 2,0	− 9,0	+ 3,0
19	− 6,8	− 6,1	− 4,5	− 2,5	− 0,5	+ 0,3	+ 0,4	+ 0,3	− 8,3	+ 0,4
20	− 4,7	− 3,4	− 1,8	− 1,0	+ 0,7	+ 1,3	+ 1,5	+ 1,5	− 5,3	+ 1,5
21	− 9,3	− 7,4	− 5,9	− 5,4	− 4,5	− 3,7	− 3,4	− 3,2	−10,5	+ 1,2
22	−10,6	− 9,0	− 7,2	− 5,7	− 4,6	− 3,4	− 3,0	− 3,0	−11,7	− 3,0
23	− 6,4	− 5,8	− 5,1	− 4,3	− 3,9	− 3,8	− 3,4	− 2,9	− 7,3	− 2,9
24	− 9,8	− 7,6	− 6,4	− 5,1	− 3,2	− 2,8	− 2,2	− 2,0	−11,0	− 2,0
25	−10,1	− 8,0	− 6,3	− 6,2	− 5,6	− 5,0	− 3,8	− 3,8	−12,6	− 2,6
26	− 9,8	− 8,7	− 6,9	− 6,3	− 5,9	− 4,9	− 4,9	− 3,7	−11,8	− 3,7
27	−10,4	− 7,8	− 7,4	− 6,1	− 5,4	− 5,0	− 4,4	− 4,4	−10,6	− 3,3
28	−13,1	−11,9	−10,1	− 5,0	− 4,1	− 3,7	− 3,7	− 3,7	−16,0	− 3,7
29	−10,2	− 8,5	− 5,9	− 3,9	− 4,0	− 3,6	− 3,6	− 3,1	−12,7	− 3,1
30	− 5,7	− 4,6	− 1,9	− 1,1	− 0,6	− 0,4	+ 0,0	+ 0,0	− 6,9	+ 0,0
31	− 5,0	− 4,8	− 5,3	− 4,7	− 4,5	− 4,5	− 4,8	− 4,6	− 5,5	+ 0,1

AVRIL.

1	− 7,5	− 6,3	− 5,6	− 4,4	− 3,2	+ 0,5	+ 1,1	+ 1,3	− 9,5	+ 1,3
2	+ 1,6	+ 1,9	+ 1,7	− 0,2	− 0,5	− 0,8	− 1,3	− 1,3	− 1,3	+ 1,9
3	− 6,1	− 4,4	− 3,1	− 2,5	− 0,7	− 0,6	+ 0,0	+ 0,0	− 8,4	+ 0,0
4	+ 1,5	+ 1,9	+ 2,3	+ 2,5	+ 3,0	+ 3,2	+ 3,5	+ 4,0	− 2,6	+ 4,0
5	+ 3,2	+ 3,8	+ 3,6	+ 4,0	+ 4,4	+ 4,4	+ 4,7	+ 4,2	+ 1,7	+ 4,7
6	− 6,3	− 6,7	− 6,5	− 5,8	− 4,7	− 4,3	− 4,7	− 4,0	− 6,7	+ 3,7
7	− 7,9	− 7,2	− 6,2	− 4,1	− 4,4	− 4,2	− 3,5	− 3,1	− 8,6	− 3,1
8	− 2,4	+ 0,2	+ 0,8	+ 2,2	+ 2,8	+ 3,8	+ 4,0	+ 4,4	− 6,2	+ 4,4
9	+ 3,9	+ 3,9	+ 4,5	+ 5,3	+ 5,8	+ 6,0	+ 5,0	+ 4,3	+ 2,0	+ 6,0
10	− 0,9	− 0,9	+ 0,0	+ 0,5	+ 0,4	+ 1,5	+ 2,3	+ 1,7	+ 4,0	+ 4,0
11	− 4,0	− 2,2	− 2,2	− 1,1	+ 0,5	+ 0,5	+ 0,8	+ 1,5	− 5,6	+ 2,2
12	+ 6,1	+ 6,3	+ 6,5	+ 7,3	+ 8,0	+ 9,1	+ 8,1	+ 8,1	+ 1,3	+ 9,1
13	+ 5,2	+ 7,7	+ 9,7	+11,4	+11,4	+11,3	+11,3	+12,6	+ 2,2	+12,6
14	+ 0,1	+ 0,5	+ 2,2	+ 2,8	+ 3,6	+ 4,2	+ 4,4	+ 4,2	− 0,5	+13,2
15	+ 1,5	+ 2,7	+ 3,0	+ 4,1	+ 3,4	+ 3,0	+ 2,4	+ 1,4	− 2,5	+ 4,4
16	+ 2,4	+ 4,0	+ 5,1	+ 6,0	+ 6,3	+ 6,4	+ 6,2	+ 6,0	− 0,4	+ 6,4
17	+ 0,3	+ 0,8	+ 1,5	+ 1,8	+ 2,3	+ 2,3	+ 3,0	+ 3,0	+ 0,0	+ 5,8
18	+ 1,3	+ 1,7	+ 2,3	+ 3,5	+ 4,1	+ 3,5	+ 4,8	+ 4,0	+ 0,2	+ 4,8
19	+ 1,0	+ 2,4	+ 3,7	+ 5,0	+ 4,8	+ 4,3	+ 3,2	+ 2,4	− 0,8	+ 5,0
20	+ 1,4	+ 1,8	+ 2,8	+ 3,6	+ 3,8	+ 4,0	+ 4,6	+ 4,6	+ 0,4	+ 4,8
21	+ 0,0	+ 0,8	+ 1,5	+ 1,8	+ 2,7	+ 3,1	+ 4,1	+ 3,1	− 1,7	+ 4,0
22	− 0,9	+ 0,3	+ 3,3	+ 4,4	+ 4,4	+ 2,8	+ 4,1	+ 3,3	− 3,0	+ 4,4
23	− 0,6	+ 0,6	+ 1,7	+ 2,8	+ 3,0	+ 2,9	+ 3,5	+ 3,2	− 2,2	+ 3,6
24	− 5,0	− 4,5	− 4,0	− 2,6	− 2,6	− 2,2	− 2,2	− 2,2	− 6,9	+ 2,9
25	− 5,6	− 4,0	− 3,4	− 3,9	− 3,7	− 3,1	− 2,2	− 1,4	− 7,9	− 1,6
26	− 5,9	− 4,8	− 4,1	− 2,6	− 2,2	− 2,4	− 1,4	− 2,2	− 9,4	− 1,4
27	− 6,7	− 5,3	− 5,3	− 4,9	− 4,3	− 3,6	− 3,0	− 3,9	− 7,0	− 2,0
28	− 4,8	− 3,6	− 1,2	− 1,4	− 1,1	− 0,4	− 1,0	− 0,8	− 8,6	− 0,4
29	− 4,0	− 1,6	− 1,2	+ 0,8	+ 0,8	+ 1,3	+ 1,4	+ 1,6	− 8,6	+ 1,6
30	+ 0,4	+ 2,2	+ 3,2	+ 4,3	+ 5,6	+ 6,0	+ 6,2	+ 6,6	− 1,7	+ 6,6

Température de l'air. **MAI.** Thermomètre octogésimal.

Date.	0h	1h	2h	3h	4h	5h	6h	7h	8h	9h	10h	11h	12h	13h	14h	15h
1	+ 6,4	+ 6,0	+ 5,4	+ 5,3	+ 4,4	+ 3,9	+ 3,4	+ 3,0	+ 2,3	+ 2,5	+ 2,5	+ 2,2	+ 2,1	+ 1,9	+ 2,1	+ 2,9
2	+ 6,6	+ 7,6	+ 7,6	+ 7,0	+ 6,0	+ 5,0	+ 4,3	+ 4,3	+ 3,5	+ 3,6	+ 3,6	+ 2,0	+ 2,4	+ 2,2	+ 2,0	+ 3,4
3	+10,1	+10,1	+ 9,7	+ 9,2	+ 7,8	+ 6,5	+ 5,8	+ 5,2	+ 5,3	+ 5,8	+ 6,0	+ 6,0	+ 6,0	+ 5,8	+ 5,8	+ 6,7
4	+13,2	+12,4	+12,0	+11,2	+10,6	+ 9,5	+ 8,3	+ 7,7	+ 6,8	+ 6,4	+ 5,5	+ 4,6	+ 4,6	+ 5,0	+ 5,2	+ 5,4
5	+12,8	+13,0	+12,0	+10,8	+ 9,8	+ 9,8	+ 8,0	+ 7,4	+ 6,6	+ 6,2	+ 5,4	+ 4,6	+ 3,9	+ 4,2	+ 4,2	+ 5,4
6	+14,9	+14,8	+14,4	+13,5	+12,5	+11,9	+10,8	+ 9,8	+ 9,5	+ 9,4	+ 9,4	+ 9,1	+ 8,8	+ 8,6	+ 8,6	+ 8,6
7	+ 9,6	+10,2	+ 9,8	+ 8,8	+ 7,7	+ 5,9	+ 4,4	+ 3,6	+ 2,9	+ 1,6	+ 1,7	+ 1,6	+ 1,4	+ 1,2	+ 1,8	+ 3,6
8	+12,6	+12,2	+12,2	+11,6	+10,5	+ 8,8	+ 8,4	+ 8,4	+ 7,7	+ 7,7	+ 7,6	+ 7,6	+ 7,6	+ 8,0	+ 8,4	+ 8,4
9	+ 9,8	+ 9,4	+ 9,1	+ 8,3	+ 7,6	+ 7,3	+ 6,6	+ 6,5	+ 6,1	+ 5,8	+ 6,0	+ 5,5	+ 5,4	+ 5,5	+ 5,9	+ 6,8
10	+14,9	+14,2	+13,8	+13,4	+12,6	+12,0	+ 9,8	+ 9,8	+ 7,6	+ 6,3	+ 6,4	+ 6,4	+ 5,5	+ 4,6	+ 5,1	+ 7,3
11	+17,6	+17,4	+17,6	+16,0	+14,8	+13,6	+12,7	+11,5	+11,0	+10,2	+ 9,6	+ 9,2	+ 7,8	+ 6,2	+ 7,0	+ 8,5
12	+17,3	+17,3	+15,4	+15,6	+14,1	+12,6	+12,0	+11,2	+10,0	+ 9,5	+ 8,8	+ 8,8	+ 7,7	+ 8,3	+ 8,3	+ 9,3
13	+18,8	+17,9	+17,8	+16,3	+15,5	+14,3	+13,2	+10,2	+10,5	+10,1	+ 9,7	+ 9,6	+ 9,0	+ 8,8	+ 9,0	+ 9,0
14	+14,1	+13,8	+13,4	+11,6	+10,1	+ 9,2	+ 8,6	+ 7,8	+ 6,3	+ 5,3	+ 5,1	+ 5,1	+ 5,0	+ 5,0	+ 5,1	+ 5,3
15	+ 0,9	+ 1,0	+ 1,7	+ 1,9	+ 2,6	+ 2,6	+ 2,6	+ 2,8	+ 3,0	+ 3,0	+ 3,0	+ 2,8	+ 2,8	+ 2,8	+ 3,0	+ 3,5
16	+ 8,8	+ 8,6	+ 8,6	+ 7,7	+ 5,9	+ 4,6	+ 3,8	+ 2,8	+ 1,9	+ 1,3	+ 1,0	+ 0,2	+ 0,0	− 0,2	− 0,3	− 0,4
17	− 0,4	− 0,4	− 0,5	− 0,8	− 0,9	− 1,0	− 0,7	− 0,6	− 0,6	− 0,5	− 0,4	− 0,4	− 0,4	− 0,2	+ 0,0	+ 0,6
18	+ 4,3	+ 4,6	+ 4,4	+ 4,2	+ 4,0	+ 3,0	+ 2,1	+ 1,2	+ 1,6	+ 1,6	+ 1,8	+ 2,2	+ 1,7	+ 1,7	+ 2,2	+ 2,7
19	+ 8,1	+ 8,1	+ 8,1	+ 5,4	+ 4,6	+ 3,8	+ 3,6	+ 3,6	+ 3,4	+ 3,4	+ 3,2	+ 3,2	+ 4,0	+ 3,5	+ 3,1	+ 3,1
20	+ 9,8	+ 9,8	+ 9,3	+ 9,2	+ 8,0	+ 7,6	+ 6,4	+ 5,6	+ 5,3	+ 4,2	+ 3,6	+ 3,6	+ 3,9	+ 3,6	+ 5,0	+ 6,1
21	+11,2	+11,2	+11,2	+ 9,7	+ 8,5	+ 8,0	+ 6,7	+ 6,0	+ 5,5	+ 5,5	+ 5,5	+ 5,5	+ 5,4	+ 5,5	+ 5,5	+ 5,7
22	+19,2	+18,8	+18,4	+17,3	+15,2	+14,6	+13,3	+11,6	+10,8	+10,3	+ 9,4	+ 7,8	+ 7,0	+ 6,5	+ 6,4	+ 6,8
23	+15,6	+16,7	+15,8	+14,9	+12,3	+ 9,6	+ 8,6	+ 8,0	+ 6,6	+ 5,8	+ 5,2	+ 4,2	+ 3,4	+ 2,8	+ 2,4	+ 2,3
24	+ 2,8	+ 2,8	+ 2,7	+ 2,2	+ 2,0	+ 1,6	+ 1,3	+ 1,3	+ 1,6	+ 1,6	+ 1,5	+ 1,4	+ 1,3	+ 1,2	+ 1,0	+ 1,8
25	+ 8,0	+ 8,0	+ 8,0	+ 7,9	+ 7,3	+ 6,0	+ 4,9	+ 4,2	+ 3,0	+ 3,0	+ 2,7	+ 2,5	+ 2,1	+ 1,6	+ 3,0	+ 3,0
26	+10,1	+ 8,6	+ 9,6	+ 9,4	+ 9,4	+ 8,4	+ 7,1	+ 6,1	+ 5,8	+ 6,1	+ 6,4	+ 6,6	+ 6,0	+ 6,4	+ 6,6	+ 6,8
27	+ 8,7	+ 7,7	+ 7,8	+ 6,9	+ 6,1	+ 5,3	+ 4,4	+ 3,6	+ 2,6	+ 0,6	− 0,4	− 1,0	− 1,2	− 1,6	+ 0,1	+ 0,7
28	+ 8,7	+ 9,2	+ 9,3	+ 9,6	+ 8,5	+ 7,6	+ 6,4	+ 5,8	+ 4,8	+ 4,0	+ 3,6	+ 3,6	+ 4,0	+ 4,9	+ 5,7	+ 7,6
29	+15,6	+15,6	+15,5	+14,7	+13,7	+12,4	+11,6	+10,9	+10,2	+ 9,4	+ 8,6	+ 8,0	+ 7,4	+ 8,0	+ 9,8	+11,0
30	+18,8	+18,3	+17,8	+17,2	+15,4	+14,2	+13,8	+12,5	+11,6	+10,4	+10,4	+ 9,6	+ 9,5	+ 9,7	+10,8	+12,3
31	+18,6	+18,9	+17,9	+17,1	+16,3	+15,0	+14,0	+12,6	+11,8	+11,4	+11,0	+10,4	+10,3	+ 9,8	+ 9,0	+11,1

JUIN.

Date.	0h	1h	2h	3h	4h	5h	6h	7h	8h	9h	10h	11h	12h	13h	14h	15h
1	+20,2	+19,9	+19,3	+18,8	+17,2	+15,8	+14,4	+12,9	+11,7	+10,8	+10,6	+ 9,6	+ 9,3	+ 9,6	+10,8	+11,5
2	+18,5	+18,5	+18,6	+18,4	+17,5	+16,4	+15,5	+14,1	+12,8	+11,8	+10,8	+ 9,8	+ 9,0	+ 9,1	+ 9,7	+11,7
3	+22,2	+19,8	+19,5	+18,8	+18,0	+16,9	+15,4	+13,2	+12,8	+12,3	+12,1	+11,4	+11,4	+11,9	+12,8	+14,0
4	+20,4	+19,8	+19,6	+18,6	+14,2	+13,0	+11,8	+11,2	+10,8	+10,5	+10,4	+10,2	+ 9,7	+ 9,8	+10,0	+10,8
5	+12,0	+12,0	+ 8,4	+ 8,4	+ 8,4	+ 8,0	+ 7,7	+ 7,6	+ 7,2	+ 6,5	+ 7,2	+ 8,2	+ 9,3	+ 9,3	+ 9,5	+ 9,5
6	+15,1	+16,0	+15,8	+14,8	+14,1	+12,9	+11,8	+11,4	+10,8	+10,2	+ 9,4	+ 8,8	+ 9,1	+ 9,9	+10,2	+12,5
7	+20,7	+19,8	+17,2	+15,5	+14,1	+13,4	+13,0	+10,4	+ 9,6	+ 8,6	+ 8,3	+ 7,6	+ 5,2	+ 4,6	+ 5,4	+ 6,4
8	+13,1	+13,5	+13,5	+13,3	+12,5	+11,7	+10,4	+ 9,0	+ 7,3	+ 6,5	+ 6,1	+ 5,4	+ 5,2	+ 4,5	+ 6,0	+ 7,4
9	+12,0	+11,9	+11,9	+11,5	+10,9	+ 9,6	+ 8,2	+ 7,2	+ 5,6	+ 5,2	+ 5,4	+ 5,4	+ 5,2	+ 5,0	+ 5,5	+ 7,2
10	+19,6	+19,4	+18,8	+18,0	+17,4	+16,6	+16,2	+14,0	+13,4	+12,4	+11,6	+11,3	+10,7	+12,5	+13,3	+14,3
11	+22,0	+21,9	+21,5	+20,7	+20,2	+18,7	+16,9	+16,2	+15,2	+14,7	+14,4	+13,8	+13,9	+13,9	+13,9	+14,0
12	+16,5	+17,1	+18,8	+18,5	+17,1	+15,8	+14,9	+14,0	+12,8	+11,6	+11,4	+10,6	+10,2	+10,3	+11,2	+14,4
13	+20,6	+20,5	+20,5	+19,8	+18,2	+17,1	+14,4	+13,3	+12,7	+12,4	+12,9	+13,1	+12,8	+13,4	+13,4	+14,4
14	+14,5	+16,0	+17,0	+17,3	+16,4	+15,4	+15,0	+14,3	+12,7	+11,0	+11,0	+10,5	+ 9,0	+ 9,4	+ 9,4	+ 8,6
15	+ 9,6	+ 9,5	+ 9,3	+ 9,2	+ 9,0	+ 8,8	+ 8,3	+ 7,9	+ 7,8	+ 8,0	+ 8,0	+ 8,3	+ 7,6	+ 7,6	+ 7,2	+ 7,6
16	+12,0	+12,4	+12,1	+12,0	+11,2	+10,8	+10,1	+ 9,7	+ 9,1	+ 8,7	+ 8,7	+ 8,7	+ 7,4	+ 9,6	+10,3	+11,5
17	+16,9	+15,8	+12,5	+13,6	+13,0	+12,9	+11,6	+11,2	+10,8	+10,8	+10,6	+10,8	+10,9	+11,6	+12,4	+13,1
18	+14,8	+14,5	+15,0	+12,3	+11,4	+10,4	+ 9,6	+ 8,7	+ 8,6	+ 7,8	+ 7,2	+ 7,4	+ 7,1	+ 7,4	+ 8,6	+ 9,3
19	+11,8	+11,1	+10,6	+ 9,9	+ 9,1	+ 7,7	+ 6,3	+ 5,3	+ 3,3	+ 3,3	+ 3,0	+ 2,7	+ 1,9	+ 1,9	+ 3,0	+ 5,1
20	+12,3	+12,7	+12,5	+11,7	+10,7	+ 9,9	+ 9,4	+ 9,1	+ 8,8	+ 9,2	+ 8,5	+ 8,4	+ 8,4	+ 8,4	+ 9,9	+12,0
21	+19,7	+16,9	+11,7	+12,1	+12,3	+11,6	+11,5	+10,4	+ 9,3	+ 7,7	+ 6,5	+ 5,3	+ 4,9	+ 4,8	+ 6,0	+ 6,6
22	+10,4	+10,0	+ 8,8	+ 7,8	+ 7,2	+ 7,2	+ 7,2	+ 7,2	+ 7,2	+ 7,2	+ 7,0	+ 6,7	+ 6,0	+ 6,1	+ 6,1	+ 6,2
23	+ 7,5	+ 7,0	+ 7,0	+ 6,9	+ 6,7	+ 6,5	+ 6,5	+ 6,6	+ 6,6	+ 6,8	+ 6,9	+ 6,9	+ 6,6	+ 6,5	+ 6,5	+ 6,5
24	+13,2	+12,8	+12,0	+12,0	+11,4	+10,7	+10,4	+10,0	+ 9,6	+ 9,3	+ 9,0	+ 8,9	+ 8,5	+ 9,0	+10,2	+11,6
25	+16,2	+16,2	+16,2	+16,1	+14,8	+13,8	+12,3	+11,5	+10,6	+ 9,8	+ 9,4	+ 8,4	+ 8,0	+ 8,6	+ 9,9	+11,8
26	+15,8	+15,5	+15,3	+15,1	+14,1	+13,2	+12,4	+12,0	+11,7	+11,5	+11,0	+11,0	+11,0	+10,7	+10,5	+12,1
27	+16,3	+17,2	+17,0	+16,9	+16,1	+14,8	+13,2	+12,4	+11,4	+10,9	+10,3	+ 9,9	+ 9,4	+ 9,8	+11,8	+12,8
28	+18,4	+18,2	+17,6	+17,0	+16,2	+15,4	+13,4	+12,3	+11,2	+10,3	+ 9,7	+ 8,8	+ 8,6	+ 9,2	+10,4	+12,4
29	+17,7	+17,5	+17,1	+16,1	+16,5	+15,0	+14,3	+12,6	+11,6	+11,0	+10,0	+ 9,3	+ 8,6	+ 8,7	+11,7	+12,3
30	+20,1	+20,2	+20,0	+19,8	+19,2	+18,2	+16,2	+14,4	+13,0	+11,9	+11,5	+11,0	+10,7	+10,6	+12,0	+13,5

Température de l'air. **MAI.** Thermomètre octogésimal.

Date.	16h	17h	18h	19h	20h	21h	22h	23h	Minimum.	Max.
1	+ 4,4	+ 4,8	+ 4,2	+ 3,9	+ 5,6	+ 5,9	+ 6,3	+ 6,5	+ 1,9	+ 6,5
2	+ 6,3	+ 8,2	+ 9,6	+ 9,4	+10,0	+10,0	+10,2	+10,2	+ 2,0	+10,2
3	+ 8,7	+10,3	+11,7	+12,7	+13,3	+14,2	+13,6	+13,0	+ 5,2	+14,2
4	+ 7,0	+ 8,1	+ 9,8	+10,9	+10,9	+ 9,8	+10,1	+11,4	+ 4,6	+13,2
5	+ 8,2	+ 9,8	+11,2	+12,4	+14,6	+15,0	+15,0	+14,8	+ 3,9	+15,0
6	+ 9,8	+11,2	+ 7,9	+ 6,7	+ 7,0	+ 6,2	+ 5,7	+ 7,6	+ 5,7	+14,9
7	+ 5,6	+ 7,7	+ 8,1	+ 9,6	+10,8	+11,3	+12,2	+12,3	+ 1,2	+12,3
8	+ 7,7	+ 6,4	+ 6,8	+ 8,2	+10,2	+11,0	+10,8	+10,4	+ 6,4	+12,6
9	+ 7,6	+ 8,7	+ 9,5	+11,0	+12,2	+13,4	+13,9	+14,5	+ 5,4	+14,5
10	+10,4	+13,2	+16,3	+16,6	+17,3	+18,3	+18,2	+18,4	+ 4,6	+18,4
11	+10,8	+14,2	+16,0	+17,6	+17,3	+17,6	+17,4	+17,4	+ 6,2	+17,6
12	+10,9	+14,5	+17,5	+18,2	+19,3	+19,7	+18,7	+18,7	+ 7,7	+19,7
13	+ 9,6	+10,3	+11,0	+12,6	+13,4	+12,9	+13,0	+13,4	+ 8,8	+18,8
14	+ 5,6	+ 5,8	+ 5,4	+ 5,1	+ 4,4	+ 3,4	+ 1,4	+ 1,1	+ 5,0	+14,1
15	+ 4,3	+ 5,0	+ 5,7	+ 6,5	+ 7,2	+ 8,4	+ 8,5	+ 8,6	+ 0,9	+ 8,6
16	— 0,1	+ 0,5	+ 1,0	+ 0,9	— 0,4	— 0,7	— 0,3	— 0,3	— 0,7	+ 8,8
17	+ 1,2	+ 1,8	+ 2,6	+ 2,8	+ 3,4	+ 4,0	+ 4,2	+ 4,2	— 1,0	+ 4,2
18	+ 6,4	+ 5,9	+ 5,8	+ 6,5	+ 7,1	+ 7,2	+ 7,3	+ 7,2	+ 1,2	+ 7,3
19	+ 3,8	+ 4,0	+ 5,3	+ 7,6	+ 8,3	+ 9,0	+ 9,6	+10,0	+ 3,1	+10,0
20	+ 7,2	+ 8,0	+ 8,8	+10,2	+10,6	+10,6	+11,6	+11,6	+ 3,6	+11,6
21	+ 7,1	+ 8,3	+10,4	+12,5	+15,0	+16,9	+18,1	+19,0	+ 5,4	+19,0
22	+ 6,6	+ 7,4	+ 7,4	+ 8,0	+ 9,3	+10,5	+12,2	+13,4	+ 6,4	+19,2
23	+ 2,2	+ 1,8	+ 2,3	+ 2,6	+ 2,6	+ 3,0	+ 3,3	+ 3,0	+ 1,8	+16,7
24	+ 2,8	+ 3,7	+ 4,7	+ 5,7	+ 6,4	+ 8,0	+ 8,5	+ 8,2	+ 1,0	+ 8,5
25	+ 5,2	+ 7,3	+ 8,2	+ 9,1	+10,5	+ 8,5	+ 9,9	+10,9	+ 1,6	+10,9
26	+ 4,3	+ 5,4	+ 6,7	+ 8,0	+ 9,8	+10,0	+10,7	+10,6	+ 4,3	+10,7
27	+ 1,7	+ 2,7	+ 3,7	+ 4,8	+ 5,7	+ 6,8	+ 8,3	+ 8,3	— 1,6	+ 8,7
28	+ 8,3	+11,1	+12,5	+14,5	+16,0	+15,5	+15,7	+15,3	+ 3,6	+16,0
29	+13,8	+15,1	+16,0	+17,7	+18,2	+18,9	+18,6	+18,6	+ 7,4	+18,9
30	+13,3	+14,6	+15,4	+17,1	+17,9	+19,1	+17,2	+18,0	+ 9,5	+19,1
31	+14,2	+16,7	+20,6	+20,4	+20,4	+20,8	+20,8	+20,3	+ 9,0	+20,8

JUIN.

1	+14,6	+15,6	+17,4	+18,9	+20,0	+20,8	+19,7	+17,8	+ 9,3	+20,8
2	+14,5	+17,4	+20,2	+21,5	+21,5	+19,5	+21,5	+20,7	+ 9,0	+21,5
3	+17,2	+17,8	+19,0	+19,3	+20,4	+20,4	+20,8	+20,2	+11,4	+22,2
4	+12,0	+13,2	+13,1	+14,0	+13,0	+14,8	+15,0	+13,1	+ 9,7	+20,4
5	+ 9,5	+10,1	+10,4	+10,4	+12,5	+13,0	+14,0	+15,1	+ 6,5	+15,1
6	+14,2	+15,3	+16,1	+17,5	+20,8	+20,2	+19,8	+20,0	+ 8,8	+20,8
7	+ 7,6	+ 9,4	+10,4	+11,8	+12,0	+12,8	+13,6	+13,6	+ 4,6	+20,7
8	+ 8,3	+ 9,4	+ 9,9	+10,8	+11,2	+11,5	+11,9	+12,1	+ 4,5	+13,5
9	+ 8,1	+ 8,6	+ 9,0	+12,3	+14,9	+17,5	+18,1	+19,2	+ 5,0	+19,2
10	+15,7	+16,5	+18,2	+19,6	+21,6	+21,8	+21,8	+22,2	+10,7	+22,2
11	+15,9	+17,2	+18,6	+19,7	+21,2	+15,4	+19,3	+18,3	+13,8	+22,0
12	+14,8	+16,4	+15,8	+16,8	+19,8	+21,5	+20,9	+21,0	+10,2	+21,5
13	+15,8	+16,8	+17,6	+20,2	+20,9	+20,9	+21,4	+21,0	+12,4	+21,4
14	+ 8,5	+ 7,9	+ 6,0	+ 5,7	+ 6,5	+ 7,4	+ 8,3	+ 8,3	+ 5,7	+17,3
15	+ 8,4	+ 8,4	+ 9,8	+ 9,5	+10,3	+10,5	+10,8	+11,8	+ 7,2	+11,8
16	+12,3	+13,4	+15,0	+15,3	+15,3	+15,8	+16,0	+16,7	+ 7,4	+16,7
17	+13,5	+14,3	+14,6	+14,6	+15,3	+15,1	+13,0	+14,2	+10,6	+16,9
18	+ 9,8	+10,0	+ 9,6	+ 9,2	+ 9,6	+10,6	+10,5	+11,0	+ 7,1	+15,0
19	+ 6,4	+ 7,0	+ 8,1	+10,0	+10,7	+11,7	+11,7	+12,2	+ 1,9	+12,2
20	+12,7	+15,9	+17,3	+18,5	+19,3	+19,1	+19,6	+19,4	+ 8,4	+19,7
21	+ 7,6	+ 9,6	+ 8,3	+ 9,0	+ 9,4	+10,5	+10,2	+10,7	+ 4,8	+19,7
22	+ 6,2	+ 6,3	+ 6,3	+ 6,6	+ 6,9	+ 7,3	+ 7,5	+ 7,6	+ 6,0	+10,4
23	+ 7,1	+ 8,7	+ 9,3	+10,4	+12,1	+12,1	+11,7	+12,7	+ 6,5	+12,7
24	+11,9	+13,1	+13,8	+14,6	+15,4	+15,3	+15,7	+16,0	+ 8,5	+16,0
25	+13,4	+14,2	+14,8	+15,6	+16,2	+16,2	+17,3	+16,3	+ 8,0	+17,3
26	+12,3	+13,3	+13,6	+16,0	+17,1	+17,7	+17,0	+16,1	+10,5	+17,7
27	+14,2	+15,0	+16,4	+17,6	+17,7	+18,0	+18,5	+18,7	+ 9,4	+18,7
28	+13,1	+14,6	+15,4	+16,5	+17,0	+17,4	+17,6	+17,9	+ 8,6	+18,4
29	+14,7	+16,7	+17,7	+18,5	+19,7	+19,1	+20,1	+20,3	+ 8,6	+20,3
30	+16,6	+18,0	+19,0	+20,8	+21,0	+21,1	+20,0	+20,0	+10,6	+21,1

Température de l'air. **JUILLET.** Thermomètre octogésimal.

Date.	0h	1h	2h	3h	4h	5h	6h	7h	8h	9h	10h	11h	12h	13h	14h	15h
1	+20,4	+19,9	+19,9	+19,4	+18,8	+17,2	+16,0	+14,4	+12,5	+12,0	+11,4	+11,4	+10,2	+ 9,8	+ 8,7	+ 9,6
2	+11,1	+11,0	+10,3	+10,2	+ 9,7	+ 9,4	+ 8,7	+ 8,2	+ 7,3	+ 6,3	+ 5,6	+ 5,4	+ 4,8	+ 4,8	+ 6,0	+ 8,5
3	+13,8	+14,0	+13,1	+13,0	+12,7	+11,7	+10,6	+ 9,4	+ 8,3	+ 7,0	+ 6,2	+ 5,5	+ 5,5	+ 6,6	+ 8,4	+10,7
4	+17,4	+17,4	+17,4	+17,0	+16,6	+15,8	+14,2	+12,3	+11,7	+11,0	+ 9,2	+ 7,8	+ 7,8	+ 8,6	+10,8	+13,0
5	+20,5	+20,5	+20,5	+19,2	+18,6	+17,3	+16,0	+14,7	+13,8	+13,7	+13,5	+13,5	+13,0	+12,9	+13,7	+14,6
6	+20,4	+20,0	+19,6	+18,7	+17,6	+15,6	+14,3	+12,9	+11,9	+11,4	+10,6	+10,2	+ 9,7	+ 9,6	+ 9,5	+11,9
7	+19,6	+19,6	+19,0	+18,5	+16,8	+16,0	+15,0	+14,3	+13,6	+13,0	+12,6	+11,6	+11,5	+10,8	+12,2	+13,8
8	+18,7	+20,1	+19,9	+19,7	+17,4	+15,4	+14,7	+13,8	+12,5	+12,1	+11,2	+10,6	+10,8	+11,3	+12,0	+12,7
9	+21,9	+21,4	+20,6	+20,0	+18,4	+17,2	+13,8	+13,3	+13,0	+12,3	+11,7	+11,4	+11,6	+11,4	+11,7	+12,2
10	+18,8	+18,2	+18,2	+18,2	+17,6	+17,2	+15,8	+15,0	+14,2	+14,4	+14,0	+14,8	+14,8	+15,0	+14,6	+14,6
11	+18,7	+18,7	+17,2	+16,4	+15,4	+15,0	+14,5	+14,0	+13,8	+13,2	+13,2	+12,5	+11,8	+12,1	+12,1	+12,7
12	+16,6	+16,7	+15,3	+14,7	+14,8	+14,6	+13,5	+12,9	+12,3	+12,1	+12,1	+11,3	+10,8	+11,2	+11,4	+13,2
13	+20,2	+20,0	+20,2	+18,9	+18,9	+17,3	+16,2	+15,0	+14,2	+14,0	+13,8	+13,6	+13,0	+13,0	+13,6	+15,6
14	+20,3	+19,6	+19,1	+18,5	+17,7	+16,5	+13,7	+13,8	+13,0	+13,0	+13,0	+12,6	+12,6	+13,2	+13,6	+13,8
15	+12,4	+12,4	+14,1	+14,3	+14,3	+13,8	+13,4	+13,0	+12,2	+11,8	+12,0	+12,4	+12,4	+12,4	+12,6	+13,3
16	+17,8	+18,3	+17,8	+17,0	+16,0	+13,8	+13,4	+13,6	+13,5	+13,3	+13,3	+13,4	+13,4	+13,4	+13,6	+13,8
17	+14,3	+14,3	+13,8	+13,4	+12,9	+12,8	+12,5	+12,5	+12,5	+12,4	+12,4	+12,2	+12,1	+12,1	+12,1	+13,5
18	+17,6	+18,2	+16,4	+15,0	+13,8	+12,8	+12,0	+12,0	+12,0	+11,4	+11,4	+11 4	+11,3	+11,3	+11,8	+12,4
19	+16,9	+17,1	+16,6	+16,1	+15,4	+14,0	+13,3	+11,5	+11,1	+10,5	+10,6	+10,0	+10,0	+10,5	+10,4	+10,1
20	+16,0	+15,4	+15,6	+15,1	+14,3	+12,7	+11,3	+10,4	+10,4	+10,0	+ 9,7	+10,1	+10,3	+10,5	+10,9	+11,4
21	+18,4	+18,0	+18,2	+17,5	+16,7	+14,2	+13,7	+13,7	+13,5	+13,1	+12,7	+11,9	+11,1	+11,0	+11,2	+12,2
22	+17,3	+17,3	+17,1	+16,9	+16,0	+14,3	+13,4	+12,4	+11,5	+10,6	+10,6	+ 9,7	+ 9,7	+ 9,5	+10,4	+12,8
23	+19,4	+17,4	+17,4	+17,7	+17,3	+16,7	+15,9	+14,3	+13,7	+14,1	+13,5	+13,2	+13,4	+12,7	+13,0	+15,0
24	+23,1	+23,0	+21,9	+20,9	+19,7	+17,9	+16,9	+16,1	+15,1	+14,5	+14,6	+13,0	+12,2	+12,2	+12,6	+13,6
25	+18,4	+18,4	+18,3	+17,6	+16,4	+15,0	+14,4	+13,2	+11,4	+10,3	+10,3	+ 8,5	+ 8,0	+ 7,6	+ 9,0	+10,4
26	+18,9	+19,0	+18,4	+18,2	+17,0	+15,8	+14,2	+13,9	+13,9	+13,9	+12,9	+12,7	+10,5	+10,5	+11,5	+12,5
27	+18,4	+19,2	+18,6	+18,3	+17,7	+16,7	+15,2	+14,0	+12,8	+11,8	+10,8	+ 9,7	+ 9,4	+ 9,4	+10,3	+12,6
28	+21,2	+21,4	+20,6	+20,3	+19,8	+18,3	+16,6	+15,0	+14,3	+13,7	+12,6	+11,7	+10,8	+10,3	+11,4	+12,8
29	+21,1	+21,0	+20,6	+20,0	+18,1	+16,5	+15,8	+14,7	+13,7	+13,3	+13,3	+12,0	+11,7	+11,7	+11,7	+12,7
30	+18,0	+18,4	+18,5	+17,0	+16,4	+15,3	+12,5	+12,0	+11,9	+11,5	+10,4	+ 9,7	+ 9,6	+ 8,5	+ 9,6	+10,0
31	+16,6	+15,7	+15,7	+15,0	+14,5	+13,2	+12,6	+12,6	+12,2	+12,0	+11,4	+10,6	+10,5	+10,1	+11,0	+11,6

AOÛT.

Date.	0h	1h	2h	3h	4h	5h	6h	7h	8h	9h	10h	11h	12h	13h	14h	15h
1	+14,8	+13,9	+13,3	+13,3	+13,0	+11,7	+10,2	+ 9,8	+ 9,4	+ 9,4	+ 8,8	+ 8,3	+ 7,2	+ 7,1	+ 7,9	+11,0
2	+20,3	+20,3	+19,5	+19,8	+18,5	+16,9	+15,8	+14,4	+13,4	+13,0	+11,8	+11,6	+11,6	+11,2	+12,0	+13,0
3	+21,5	+21,3	+21,0	+20,0	+18,5	+17,1	+15,9	+14,7	+13,0	+13,2	+13,0	+11,8	+11,5	+10,6	+11,2	+12,9
4	+22,7	+21,9	+17,8	+14,2	+14,2	+13,6	+13,0	+12,8	+12,5	+12,2	+12,0	+12,0	+12,0	+11,5	+11,5	+11,7
5	+14,7	+14,0	+14,2	+13,8	+13,2	+12,8	+11,0	+11,4	+11,4	+10,8	+10,6	+10,6	+10,4	+10,7	+10,7	+10,7
6	+10,0	+10,5	+11,4	+11,2	+11,0	+10,6	+ 9,9	+ 9,4	+ 9,0	+ 8,9	+ 9,0	+ 9,9	+ 9,2	+ 9,1	+ 9,2	+ 9,6
7	+11,6	+11,9	+11,3	+10,4	+ 9,8	+ 8,7	+ 7,8	+ 7,0	+ 7,0	+ 7,3	+ 7,3	+ 7,0	+ 7,0	+ 6,9	+ 6,7	+ 6,7
8	+ 9,3	+ 8,8	+ 8,0	+ 7,7	+ 7,3	+ 7,2	+ 7,0	+ 7,0	+ 7,0	+ 6,7	+ 6,7	+ 6,7	+ 7,0	+ 7,2	+ 7,8	+ 7,9
9	+ 8,4	+ 8,4	+ 8,4	+ 8,0	+ 7,7	+ 7,6	+ 7,2	+ 6,8	+ 6,8	+ 6,6	+ 6,4	+ 6,3	+ 6,3	+ 6,5	+ 6,5	+ 6,8
10	+10,4	+10,4	+11,0	+10,9	+ 9,8	+ 9,4	+ 8,9	+ 8,6	+ 8,0	+ 7,5	+ 7,2	+ 6,8	+ 6,7	+ 6,4	+ 7,2	+ 8,1
11	+13,4	+13,3	+12,1	+11,9	+11,2	+10,4	+10,4	+ 9,5	+ 9,0	+ 8,5	+ 7,0	+ 7,4	+ 6,6	+ 5,2	+ 5,6	+ 6,3
12	+13,7	+13,5	+12,7	+12,1	+11,8	+11,4	+11,4	+11,1	+11,0	+10,0	+10,0	+ 9,8	+ 9,6	+ 9,6	+ 9,5	+ 9,8
13	+12,4	+12,6	+12,3	+11,0	+10,7	+10,4	+10,2	+10,0	+ 9,2	+ 8,7	+ 8,3	+ 8,4	+ 8,6	+ 8,6	+ 8,7	+ 9,3
14	+12,2	+12,2	+12,5	+11,4	+11,7	+10,6	+10,4	+10,4	+10,0	+ 9,9	+ 9,4	+ 9,4	+ 9,3	+ 8,7	+ 9,1	+ 9,6
15	+14,0	+14,2	+13,4	+13,0	+12,3	+11,7	+10,7	+ 9,8	+ 9,8	+ 8,4	+ 7,0	+ 5,8	+ 5,8	+ 5,9	+ 6,3	+ 7,0
16	+ 9,0	+ 8,8	+ 8,8	+ 8,8	+ 7,0	+ 5,7	+ 5,1	+ 5,1	+ 3,4	+ 3,2	+ 3,0	+ 3,0	+ 2,2	+ 2,0	+ 2,8	+ 4,0
17	+ 7,4	+ 6,4	+ 5,1	+ 4,1	+ 3,5	+ 3,0	+ 2,4	+ 2,6	+ 2,4	+ 2,0	+ 2,3	+ 2,3	+ 2,1	+ 2,0	+ 2,0	+ 2,5
18	+ 7,0	+ 7,6	+ 7,8	+ 7,2	+ 6,8	+ 5,2	+ 4,6	+ 4,2	+ 4,0	+ 3,6	+ 3,0	+ 2,0	+ 1,9	+ 1,4	+ 1,8	+ 2,7
19	+ 7,0	+ 7,1	+ 6,8	+ 6,0	+ 5,0	+ 7,0	+ 3,8	+ 3,8	+ 3,8	+ 4,0	+ 3,8	+ 4,5	+ 4,7	+ 4,7	+ 5,2	+ 5,2
20	+10,4	+ 9,0	+ 9,0	+ 8,5	+ 7,7	+ 7,2	+ 7,2	+ 7,0	+ 7,0	+ 7,2	+ 7,0	+ 7,2	+ 7,4	+ 7,5	+ 8,0	+ 7,9
21	+10,7	+10,4	+ 9,6	+ 8,9	+ 8,4	+ 7,7	+ 7,4	+ 6,2	+ 5,4	+ 5,4	+ 5,0	+ 3,8	+ 3,5	+ 2,9	+ 3,0	+ 3,4
22	+ 7,2	+ 7,5	+ 7,1	+ 6,2	+ 2,5	+ 2,8	+ 2,4	+ 2,0	+ 2,2	+ 2,2	+ 2,0	+ 2,0	+ 2,0	+ 2,4	+ 2,7	+ 3,1
23	+ 9,6	+ 9,7	+ 9,3	+ 8,6	+ 8,1	+ 7,2	+ 6,0	+ 4,6	+ 3,8	+ 3,2	+ 2,4	+ 1,4	+ 1,4	+ 1,5	+ 2,1	+ 3,4
24	+10,5	+10,5	+11,1	+10,5	+10,1	+10,2	+ 9,0	+ 8,6	+ 8,1	+ 7,8	+ 8,0	+ 7,5	+ 7,6	+ 8,2	+ 8,7	+ 9,1
25	+ 7,8	+ 6,3	+ 5,9	+ 5,1	+ 4,0	+ 3,3	+ 3,3	+ 3,0	+ 3,0	+ 3,1	+ 3,0	+ 3,2	+ 3,2	+ 3,3	+ 3,6	+ 3,6
26	+ 5,4	+ 5,0	+ 4,9	+ 4,8	+ 4,5	+ 3,9	+ 3,2	+ 2,1	+ 1,8	+ 2,6	+ 3,0	+ 3,5	+ 3,5	+ 4,0	+ 4,2	+ 5,0
27	+ 7,7	+ 7,5	+ 7,1	+ 6,6	+ 6,4	+ 5,2	+ 5,8	+ 5,8	+ 5,6	+ 5,6	+ 5,6	+ 5,3	+ 5,1	+ 5,0	+ 5,0	+ 5,0
28	+ 8,2	+ 7,9	+ 8,1	+ 6,8	+ 6,0	+ 5,6	+ 4,9	+ 4,2	+ 4,4	+ 4,4	+ 4,4	+ 4,8	+ 5,2	+ 5,2	+ 4,9	+ 5,2
29	+10,0	+ 9,5	+ 9,2	+ 8,1	+ 7,8	+ 7,3	+ 7,3	+ 7,3	+ 7,2	+ 7,2	+ 7,0	+ 7,0	+ 7,0	+ 7,1	+ 7,2	+ 7,1
30	+ 8,6	+ 8,7	+ 8,5	+ 7,8	+ 7,4	+ 6,8	+ 6,6	+ 6,2	+ 6,6	+ 6,8	+ 6,6	+ 6,6	+ 6,9	+ 6,7	+ 6,7	+ 6,9
31	+10,3	+ 7,2	+ 7,7	+ 7,4	+ 6,6	+ 5,8	+ 5,3	+ 5,0	+ 4,7	+ 4,4	+ 4,4	+ 4,4	+ 4,6	+ 4,2	+ 4,0	+ 4,6

Température de l'air. **JUILLET.** Thermomètre octogésimal.

Date.	16h	17h	18h	19h	20h	21h	22h	23h	Minimum.	Max.
1	+ 9,6	+ 9,8	+10,0	+11,2	+10,8	+10,8	+11,1	+11,1	+ 8,7	+20,4
2	+ 9,9	+11,1	+12,0	+12,7	+13,5	+13,4	+13,2	+12,5	+ 4,8	+13,5
3	+12,2	+14,2	+14,9	+15,3	+17,4	+17,5	+17,3	+17,4	+ 5,5	+17,5
4	+14,5	+16,4	+17,2	+18,8	+19,8	+21,0	+21,3	+21,1	+ 7,8	+21,3
5	+15,3	+17,1	+18,1	+19,6	+20,4	+20,3	+20,0	+20,0	+12,9	+20,5
6	+14,3	+15,5	+16,4	+17,1	+18,0	+19,3	+19,3	+19,6	+ 9,5	+20,4
7	+16,0	+17,9	+19,8	+23,3	+22,5	+16,4	+17,4	+17,4	+10,8	+23,3
8	+12,7	+15,0	+18,3	+20,3	+19,6	+20,5	+21,2	+21,0	+10,6	+21,2
9	+13,4	+15,1	+16,4	+17,4	+17,9	+17,6	+17,5	+18,8	+11,4	+21,9
10	+15,4	+15,8	+16,2	+17,2	+17,2	+16,8	+16,8	+18,0	+14,0	+18,8
11	+14,7	+16,3	+17,5	+18,6	+19,0	+20,1	+20,1	+16,8	+11,8	+20,1
12	+14,0	+15,2	+17,0	+17,8	+11,0	+19,7	+19,4	+19,7	+10,8	+19,7
13	+17,2	+17,8	+19,9	+20,1	+21,2	+22,0	+21,4	+20,0	+13,0	+22,0
14	+15,0	+16,3	+18,3	+19,0	+19,0	+18,7	+15,6	+12,6	+12,6	+20,3
15	+14,3	+16,4	+17,2	+17,5	+18,3	+18,2	+18,2	+18,2	+11,8	+18,3
16	+14,2	+15,6	+16,2	+16,8	+17,5	+17,9	+17,5	+17,5	+13,3	+18,3
17	+15,5	+14,3	+15,3	+15,9	+16,9	+18,0	+17,4	+17,5	+12,1	+18,0
18	+13,8	+14,8	+14,8	+16,3	+16,1	+17,4	+17,2	+17,4	+11,0	+18,2
19	+12,0	+11,2	+12,4	+15,0	+15,5	+14,8	+14,8	+15,1	+10,0	+17,1
20	+13,9	+14,0	+14,9	+14,5	+16,2	+17,1	+18,1	+18,0	+ 9,7	+18,1
21	+13,1	+14,2	+15,3	+15,8	+16,2	+16,8	+17,3	+17,3	+11,0	+18,4
22	+15,2	+17,6	+19,1	+20,2	+21,8	+21,8	+21,7	+21,7	+ 9,5	+21,8
23	+16,7	+19,1	+20,6	+23,8	+23,8	+22,3	+20,6	+21,6	+12,7	+23,8
24	+14,2	+14,6	+16,3	+17,4	+18,7	+18,8	+18,6	+19,1	+12,2	+23,1
25	+13,2	+15,6	+17,4	+18,4	+19,0	+19,2	+19,4	+20,0	+ 7,6	+20,0
26	+14,9	+14,6	+17,2	+18,3	+18,3	+19,0	+19,7	+19,3	+10,5	+19,7
27	+15,3	+17,3	+18,7	+19,8	+21,1	+20,9	+21,0	+21,2	+ 9,4	+21,2
28	+15,6	+16,9	+19,5	+21,9	+21,6	+21,6	+21,8	+21,8	+10,3	+21,9
29	+13,0	+15,0	+16,1	+16,4	+18,5	+19,4	+20,0	+19,3	+11,7	+21,1
30	+13,0	+14,5	+16,1	+17,6	+17,2	+17,9	+16,3	+15,5	+ 8,5	+18,5
31	+11,6	+12,6	+12,6	+13,4	+13,5	+14,4	+14,7	+14,2	+10,1	+16,6

AOÛT.

1	+12,6	+14,4	+16,1	+17,5	+18,6	+20,1	+20,2	+20,0	+ 7,1	+20,2
2	+16,0	+17,4	+18,8	+21,5	+21,8	+22,0	+22,0	+21,3	+11,2	+22,0
3	+15,5	+17,2	+19,8	+21,0	+22,0	+18,9	+22,0	+22,5	+10,6	+22,5
4	+12,3	+14,0	+15,2	+15,5	+15,8	+16,1	+16,7	+15,0	+11,5	+22,7
5	+11,0	+11,0	+10,9	+10,7	+10,4	+10,4	+10,4	+10,4	+10,4	+14,7
6	+ 9,8	+10,4	+11,4	+12,6	+12,9	+12,8	+11,6	+12,8	+ 8,9	+12,9
7	+ 7,2	+ 8,2	+ 7,0	+ 7,4	+ 7,3	+ 8,9	+ 9,6	+ 8,6	+ 6,7	+11,9
8	+ 8,2	+ 8,6	+ 9,2	+ 9,4	+ 8,9	+ 8,7	+ 8,7	+ 8,2	+ 6,7	+ 9,4
9	+ 7,0	+ 8,4	+ 9,0	+ 9,8	+ 9,6	+10,2	+10,9	+10,2	+ 6,3	+10,0
10	+ 8,7	+ 9,8	+11,2	+11,8	+13,0	+13,7	+13,4	+13,6	+ 6,4	+13,7
11	+ 9,1	+11,2	+13,0	+13,4	+15,3	+15,2	+14,3	+14,7	+ 5,2	+15,3
12	+11,4	+11,6	+13,6	+14,4	+14,4	+14,4	+14,2	+14,2	+ 9,5	+14,4
13	+10,2	+11,7	+13,4	+13,9	+12,7	+14,0	+15,2	+14,9	+ 8,3	+15,2
14	+10,4	+10,4	+11,0	+11,7	+11,7	+13,6	+14,0	+13,7	+ 8,7	+14,0
15	+ 7,7	+ 7,7	+ 8,1	+ 8,1	+ 9,3	+ 9,3	+ 9,3	+ 9,1	+ 5,8	+14,2
16	+ 3,8	+ 5,0	+ 6,7	+ 6,8	+ 6,9	+ 5,7	+ 7,1	+ 8,0	+ 2,0	+ 9,0
17	+ 2,9	+ 3,3	+ 4,2	+ 4,8	+ 5,4	+ 6,4	+ 7,1	+ 7,5	+ 2,0	+ 7,5
18	+ 4,0	+ 4,6	+ 5,2	+ 5,4	+ 7,4	+ 7,6	+ 7,6	+ 6,2	+ 1,4	+ 7,8
19	+ 5,2	+ 6,2	+ 8,2	+ 9,6	+10,2	+11,0	+11,2	+11,5	+ 3,8	+11,5
20	+ 8,0	+ 8,5	+ 9,2	+ 9,8	+11,0	+10,9	+10,8	+10,6	+ 7,0	+11,0
21	+ 4,2	+ 4,8	+ 5,5	+ 5,0	+ 6,4	+ 6,7	+ 7,2	+ 7,0	+ 2,9	+10,7
22	+ 3,2	+ 3,8	+ 4,3	+ 5,2	+ 6,1	+ 8,2	+ 8,5	+ 8,4	+ 2,0	+ 8,5
23	+ 5,6	+ 6,0	+ 6,4	+ 8,4	+ 9,0	+10,8	+11,0	+10,0	+ 1,4	+11,0
24	+ 9,6	+11,1	+10,3	+ 9,1	+10,0	+10,0	+ 8,9	+ 8,5	+ 7,5	+11,1
25	+ 3,6	+ 3,2	+ 4,0	+ 4,3	+ 5,2	+ 5,5	+ 5,6	+ 6,2	+ 3,0	+ 7,8
26	+ 6,0	+ 6,7	+ 6,8	+ 7,7	+ 7,4	+ 7,7	+ 7,9	+ 8,3	+ 1,8	+ 8,3
27	+ 5,0	+ 5,2	+ 5,2	+ 6,5	+ 6,5	+ 7,1	+ 6,8	+ 7,5	+ 5,0	+ 7,7
28	+ 5,6	+ 6,4	+ 8,9	+ 9,9	+ 9,4	+ 9,6	+10,0	+ 9,8	+ 4,2	+10,0
29	+ 7,0	+ 7,4	+ 8,5	+ 8,5	+ 7,9	+ 8,1	+ 8,8	+ 9,2	+ 7,0	+10,0
30	+ 7,0	+ 6,9	+ 7,4	+ 7,9	+ 8,8	+ 8,5	+ 9,0	+ 9,6	+ 6,2	+ 9,6
31	+ 5,2	+ 6,0	+ 7,0	+ 7,9	+ 8,5	+ 9,7	+ 9,1	+ 6,4	+ 4,0	+10,3

Température de l'air. **SEPTEMBRE.** Thermomètre octogésimal.

Date.	0h	1h	2h	3h	4h	5h	6h	7h	8h	9h	10h	11h	12h	13h	14h	15h
1	+ 7,8	+ 8,1	+ 8,2	+ 7,4	+ 6,5	+ 5,5	+ 5,0	+ 4,2	+ 3,0	+ 2,0	+ 1,6	+ 1,1	+ 1,0	+ 1,0	+ 1,2	+ 1,2
2	+11,6	+11,2	+11,0	+ 9,9	+ 9,3	+ 8,8	+ 8,5	+ 8,3	+ 8,0	+ 7,8	+ 7,5	+ 7,4	+ 7,5	+ 7,5	+ 7,5	+ 8,0
3	+15,1	+15,0	+14,9	+14,2	+12,5	+12,4	+10,7	+ 9,6	+ 9,0	+ 9,0	+ 8,6	+ 8,2	+ 7,5	+ 6,9	+ 6,9	+ 6,8
4	+16,8	+16,7	+15,1	+14,0	+13,4	+12,0	+11,4	+ 9,0	+ 8,8	+ 7,6	+ 7,0	+ 6,4	+ 5,4	+ 4,7	+ 4,7	+ 5,0
5	+17,7	+17,7	+17,0	+14,2	+13,6	+12,2	+11,6	+10,5	+ 8,8	+ 8,2	+ 8,0	+ 7,6	+ 6,4	+ 6,0	+ 5,1	+ 5,7
6	+16,6	+16,6	+15,3	+14,0	+13,0	+11,5	+10,5	+ 9,8	+ 9,2	+ 8,0	+ 7,2	+ 6,4	+ 6,3	+ 5,7	+ 5,2	+ 4,8
7	+17,1	+16,6	+16,3	+14,0	+13,0	+12,4	+12,0	+ 9,0	+ 8,4	+ 8,1	+ 7,8	+ 7,4	+ 6,7	+ 6,4	+ 5,9	+ 6,1
8	+17,8	+17,5	+16,7	+15,0	+13,9	+12,8	+12,3	+11,5	+11,0	+10,8	+10,8	+10,5	+10,5	+10,4	+10,4	+10,6
9	+17,0	+17,1	+15,8	+15,1	+14,6	+13,4	+12,4	+12,4	+11,1	+11,1	+11,1	+11,1	+11,0	+11,0	+10,8	+10,3
10	+12,5	+12,3	+11,6	+10,9	+ 9,9	+ 9,5	+ 9,8	+ 9,8	+ 9,4	+ 9,0	+ 9,0	+ 8,8	+ 8,3	+ 7,8	+ 7,8	+ 7,3
11	+14,1	+13,8	+13,2	+12,2	+11,1	+10,7	+10,1	+ 8,9	+ 8,6	+ 8,6	+ 8,5	+ 7,4	+ 7,0	+ 5,7	+ 5,7	+ 6,0
12	+12,8	+12,7	+11,7	+10,9	+10,0	+ 8,3	+ 7,3	+ 6,7	+ 6,0	+ 5,4	+ 4,7	+ 4,4	+ 3,6	+ 2,8	+ 2,7	+ 3,5
13	+11,3	+11,4	+10,5	+ 9,3	+ 8,5	+ 8,0	+ 7,8	+ 7,0	+ 6,6	+ 6,4	+ 6,6	+ 6,2	+ 6,2	+ 6,3	+ 6,3	+ 6,2
14	+12,9	+12,3	+11,3	+10,6	+ 9,6	+ 9,2	+ 8,8	+ 7,0	+ 7,4	+ 8,0	+ 7,6	+ 7,6	+ 7,4	+ 7,4	+ 7,4	+ 7,6
15	+10,2	+10,0	+ 9,5	+ 9,5	+ 9,1	+ 8,9	+ 8,5	+ 8,2	+ 8,0	+ 7,8	+ 7,6	+ 7,6	+ 7,9	+ 7,6	+ 7,4	+ 7,8
16	+ 9,8	+ 9,4	+ 9,0	+ 8,4	+ 7,9	+ 7,6	+ 7,6	+ 7,6	+ 7,8	+ 7,0	+ 5,5	+ 4,5	+ 3,4	+ 3,4	+ 3,2	+ 3,2
17	+ 5,2	+ 4,6	+ 3,6	+ 3,0	+ 2,0	+ 1,6	+ 2,1	+ 2,0	+ 2,4	+ 2,1	+ 2,0	+ 2,1	+ 1,8	+ 1,7	+ 1,2	+ 1,4
18	+ 2,3	+ 1,6	+ 0,5	+ 0,7	+ 0,7	+ 0,6	+ 0,5	+ 0,0	— 0,5	— 0,6	— 0,8	— 0,9	— 0,9	— 1,5	— 1,8	— 1,3
19	+ 8,2	+ 8,8	+ 8,8	+ 8,2	+ 7,6	+ 8,1	+ 8,3	+ 8,4	+ 8,6	+ 8,5	+ 8,5	+ 8,0	+ 7,6	+ 7,3	+ 7,2	+ 7,5
20	+12,6	+12,2	+11,8	+11,3	+10,7	+ 9,8	+ 9,1	+ 8,5	+ 7,7	+ 7,2	+ 6,6	+ 6,7	+ 6,4	+ 5,7	+ 6,0	+ 6,1
21	+14,0	+13,6	+12,0	+ 9,9	+ 7,3	+ 6,9	+ 6,6	+ 5,6	+ 4,6	+ 5,0	+ 5,0	+ 4,4	+ 4,1	+ 4,0	+ 3,1	+ 3,2
22	+11,8	+11,6	+10,8	+ 9,8	+ 8,5	+ 7,3	+ 6,6	+ 6,1	+ 5,5	+ 5,3	+ 5,3	+ 5,8	+ 5,0	+ 5,0	+ 4,8	+ 5,4
23	+14,7	+14,4	+12,8	+11,5	+11,0	+10,6	+10,4	+10,2	+ 9,7	+ 9,4	+ 8,8	+ 8,0	+ 7,9	+ 6,3	+ 5,1	+ 5,1
24	+14,1	+14,1	+12,9	+11,5	+10,0	+ 9,0	+ 8,2	+ 8,0	+ 7,0	+ 7,0	+ 6,0	+ 5,7	+ 5,5	+ 5,0	+ 5,0	+ 5,2
25	+11,9	+11,7	+10,6	+ 9,1	+ 8,4	+ 7,4	+ 6,8	+ 6,6	+ 6,4	+ 5,8	+ 5,3	+ 4,7	+ 4,5	+ 4,7	+ 3,8	+ 3,4
26	+11,8	+11,8	+11,5	+ 9,2	+ 8,6	+ 8,0	+ 6,5	+ 5,7	+ 6,0	+ 6,0	+ 6,0	+ 5,3	+ 5,2	+ 5,6	+ 5,5	+ 5,5
27	+10,4	+10,2	+ 9,7	+ 9,1	+ 8,6	+ 7,4	+ 6,4	+ 5,4	+ 5,4	+ 5,8	+ 5,7	+ 5,6	+ 5,4	+ 6,1	+ 6,3	+ 6,6
28	+11,2	+11,6	+ 9,6	+ 8,2	+ 6,9	+ 5,2	+ 4,5	+ 3,3	+ 2,8	+ 2,3	+ 1,8	+ 2,7	+ 3,5	+ 3,3	+ 3,9	+ 3,9
29	+14,2	+13,7	+12,4	+11,3	+11,0	+11,0	+10,6	+10,0	+ 9,6	+ 8,6	+ 8,3	+ 8,0	+ 7,7	+ 7,1	+ 6,7	+ 6,3
30	+10,9	+ 9,7	+ 9,0	+ 7,9	+ 7,2	+ 7,0	+ 5,8	+ 4,7	+ 4,7	+ 5,0	+ 4,8	+ 5,0	+ 5,2	+ 5,0	+ 4,6	+ 4,6

OCTOBRE.

Date.	0h	1h	2h	3h	4h	5h	6h	7h	8h	9h	10h	11h	12h	13h	14h	15h
1	+11,6	+10,6	+10,1	+ 9,7	+ 9,2	+ 9,0	+ 8,6	+ 8,6	+ 8,6	+ 8,6	+ 8,6	+ 8,6	+ 8,8	+ 8,8	+ 8,5	+ 8,5
2	+15,5	+14,6	+13,4	+13,1	+13,0	+12,9	+12,7	+12,6	+12,6	+12,5	+12,5	+11,6	+11,6	+10,8	+10,8	+ 9,8
3	+10,2	+ 9,8	+ 8,6	+ 7,6	+ 6,9	+ 6,1	+ 5,6	+ 5,6	+ 6,2	+ 6,0	+ 6,0	+ 6,0	+ 6,0	+ 6,1	+ 6,3	+ 6,3
4	+14,1	+13,6	+12,1	+12,7	+11,0	+10,8	+ 9,9	+ 9,0	+ 8,0	+ 6,5	+ 5,4	+ 4,6	+ 4,4	+ 3,8	+ 3,8	+ 4,0
5	+11,2	+10,9	+ 8,9	+ 8,3	+ 7,8	+ 7,3	+ 7,0	+ 7,0	+ 6,5	+ 6,5	+ 7,0	+ 5,9	+ 5,2	+ 4,5	+ 4,5	+ 4,2
6	+12,4	+12,1	+11,0	+10,9	+10,8	+10,6	+11,6	+12,0	+12,7	+12,8	+11,5	+ 9,5	+ 8,0	+ 3,2	+ 1,6	+ 1,4
7	+ 5,0	+ 4,2	+ 3,8	+ 3,7	+ 3,7	+ 2,3	+ 2,3	+ 2,6	+ 2,2	+ 2,3	+ 2,1	+ 1,6	+ 0,6	+ 0,3	+ 0,3	+ 0,8
8	+ 2,4	+ 1,8	+ 1,8	+ 1,8	+ 1,8	+ 1,4	+ 1,0	+ 1,0	+ 0,8	+ 0,7	+ 0,7	+ 0,5	+ 0,5	+ 0,2	+ 0,0	+ 0,0
9	+ 0,8	+ 0,9	+ 1,4	+ 2,1	+ 3,2	+ 3,7	+ 4,6	+ 5,1	+ 5,3	+ 5,9	+ 6,0	+ 5,8	+ 5,8	+ 6,0	+ 6,0	+ 6,2
10	+ 9,9	+ 9,5	+ 8,0	+ 7,4	+ 6,5	+ 6,0	+ 6,0	+ 6,0	+ 6,4	+ 6,1	+ 5,5	+ 5,4	+ 5,3	+ 5,3	+ 4,8	+ 5,0
11	+11,8	+11,4	+10,4	+ 9,2	+ 8,4	+ 9,0	+ 9,0	+ 9,0	+ 8,4	+ 8,0	+ 7,6	+ 7,0	+ 7,0	+ 7,8	+ 6,1	+ 6,3
12	+14,3	+12,6	+11,3	+10,0	+ 8,3	+ 6,5	+ 5,6	+ 4,0	+ 4,0	+ 3,8	+ 3,2	+ 2,8	+ 2,4	+ 2,0	+ 1,6	+ 1,3
13	+13,2	+12,8	+11,2	+10,3	+ 8,4	+ 6,5	+ 6,0	+ 5,0	+ 3,8	+ 3,3	+ 3,1	+ 2,8	+ 1,6	+ 1,4	+ 1,6	+ 1,0
14	+13,3	+12,2	+11,0	+10,2	+ 8,7	+ 7,5	+ 6,8	+ 6,5	+ 6,0	+ 5,7	+ 4,8	+ 4,0	+ 3,5	+ 2,8	+ 2,4	+ 1,6
15	+11,2	+10,2	+ 9,0	+ 8,2	+ 7,6	+ 6,8	+ 6,0	+ 5,0	+ 9,5	+ 2,8	+ 2,2	+ 1,8	+ 1,3	+ 1,0	+ 1,1	+ 1,1
16	+11,5	+10,0	+ 9,3	+ 8,9	+ 9,2	+ 7,3	+ 6,8	+ 6,2	+ 5,9	+ 5,5	+ 4,0	+ 3,6	+ 3,2	+ 2,7	+ 1,6	+ 1,4
17	+ 3,9	+ 3,2	+ 2,6	+ 2,3	+ 2,2	+ 2,2	+ 2,2	+ 2,0	+ 2,0	+ 2,2	+ 2,3	+ 2,6	+ 2,7	+ 3,0	+ 3,1	+ 3,3
18	+10,7	+10,0	+11,6	+11,7	+11,2	+10,4	+ 9,0	+ 7,6	+ 6,2	+ 5,3	+ 3,8	+ 3,3	+ 2,6	+ 2,0	+ 2,0	+ 1,0
19	+ 3,5	+ 3,2	+ 2,6	+ 2,5	+ 2,8	+ 0,8	+ 0,8	+ 1,2	+ 1,5	+ 2,0	+ 2,4	+ 2,7	+ 2,7	+ 2,4	+ 2,2	+ 2,2
20	+12,8	+11,6	+10,0	+ 9,0	+ 8,9	+ 8,5	+ 7,3	+ 7,2	+ 6,8	+ 6,5	+ 6,5	+ 6,5	+ 6,2	+ 6,0	+ 6,2	+ 6,6
21	+ 5,5	+ 4,4	+ 4,1	+ 3,1	+ 3,1	+ 2,5	+ 1,7	+ 1,3	+ 0,5	— 0,3	— 0,9	— 1,5	— 1,6	— 1,6	— 1,8	— 1,8
22	+ 1,3	+ 0,8	+ 0,3	+ 0,0	— 0,2	— 0,8	— 0,8	— 0,6	— 0,8	— 1,0	— 1,0	— 1,0	— 1,4	— 1,6	— 1,7	— 1,6
23	— 2,0	— 2,0	— 2,0	— 2,0	— 2,2	— 2,2	— 2,2	— 2,2	— 2,4	— 2,4	— 2,4	— 2,4	— 2,4	— 2,4	— 2,3	— 2,5
24	— 1,9	— 2,0	— 2,1	— 1,8	— 1,8	— 1,6	— 1,2	— 1,0	— 1,0	— 0,8	— 0,6	— 0,2	— 0,0	+ 0,3	+ 0,3	+ 0,4
25	+ 2,2	+ 1,3	+ 1,0	+ 0,8	+ 0,7	+ 0,8	+ 0,8	+ 0,8	+ 0,8	+ 0,6	+ 0,8	+ 1,0	+ 1,0	+ 1,2	+ 1,1	+ 1,1
26	+ 2,9	+ 2,5	+ 2,2	+ 2,5	+ 2,5	+ 2,5	+ 2,5	+ 2,5	+ 2,7	+ 3,0	+ 3,0	+ 3,0	+ 3,0	+ 2,8	+ 2,8	+ 2,5
27	+ 4,2	+ 4,0	+ 3,6	+ 3,5	+ 3,4	+ 3,4	+ 3,5	+ 3,4	+ 3,4	+ 3,4	+ 3,2	+ 2,7	+ 2,5	+ 2,5	+ 2,5	+ 2,3
28	+ 5,3	+ 5,0	+ 3,6	+ 3,6	+ 4,2	+ 4,3	+ 3,5	+ 3,5	+ 3,9	+ 4,5	+ 4,7	+ 4,0	+ 3,3	+ 3,5	+ 3,2	+ 2,8
29	+ 5,4	+ 4,9	+ 4,5	+ 3,7	+ 3,7	+ 3,0	+ 2,7	+ 2,7	+ 4,0	+ 3,6	+ 3,6	+ 3,4	+ 3,5	+ 3,4	+ 3,4	+ 3,0
30	+ 5,8	+ 5,6	+ 5,2	+ 5,0	+ 4,7	+ 4,3	+ 4,6	+ 4,3	+ 4,2	+ 3,6	+ 2,8	+ 2,4	+ 2,4	+ 2,4	+ 2,3	+ 1,8
31	+ 7,0	+ 5,6	+ 5,0	+ 3,6	+ 2,7	+ 2,7	+ 2,0	+ 1,9	+ 2,5	+ 3,1	+ 3,2	+ 3,2	+ 3,5	+ 3,2	+ 2,3	+ 2,4

Température de l'air. **SEPTEMBRE.** Thermomètre octogésimal.

Date.	16h	17h	18h	19h	20h	21h	22h	23h	Minimum.	Max.
1	+ 2,8	+ 6,2	+ 8,4	+ 9,9	+11,3	+12,1	+12,0	+12,0	+ 1,0	+12,1
2	+ 8,6	+ 9,4	+12,2	+14,0	+14,4	+15,2	+15,2	+15,2	+ 7,4	+15,2
3	+ 7,5	+10,0	+12,7	+15,6	+16,7	+17,5	+17,2	+17,2	+ 6,8	+17,5
4	+ 6,6	+10,1	+14,1	+15,8	+17,7	+17,4	+18,7	+17,1	+ 4,7	+18,7
5	+ 6,5	+ 9,6	+12,1	+15,0	+17,5	+17,0	+17,2	+17,1	+ 5,1	+17,7
6	+ 6,5	+10,1	+13,4	+16,0	+17,5	+17,4	+17,4	+17,2	+ 4,8	+17,5
7	+ 8,3	+11,2	+13,5	+16,7	+18,6	+18,0	+18,2	+18,6	+ 5,9	+18,6
8	+11,6	+12,9	+16,6	+17,6	+17,9	+17,2	+17,2	+18,2	+10,4	+18,2
9	+11,1	+11,5	+11,7	+12,5	+12,4	+12,7	+13,3	+13,3	+10,3	+17,1
10	+ 7,8	+ 8,8	+12,4	+13,6	+14,0	+14,2	+14,5	+14,0	+ 7,3	+14,5
11	+ 6,8	+ 7,8	+ 8,9	+10,8	+12,9	+13,0	+13,9	+13,2	+ 5,7	+14,1
12	+ 4,0	+ 6,5	+ 7,9	+ 9,3	+11,4	+12,0	+12,0	+12,0	+ 2,7	+12,8
13	+ 7,1	+ 8,1	+ 8,8	+10,0	+ 9,7	+10,0	+12,6	+12,4	+ 6,2	+12,6
14	+ 8,3	+ 8,8	+ 9,0	+ 9,5	+ 9,8	+10,6	+10,0	+10,0	+ 7,0	+12,9
15	+ 8,5	+ 8,8	+ 8,8	+ 9,2	+10,0	+10,6	+10,8	+10,8	+ 7,4	+10,8
16	+ 3,4	+ 4,2	+ 5,4	+ 5,4	+ 5,4	+ 4,8	+ 5,6	+ 5,6	+ 3,2	+ 9,8
17	+ 1,9	+ 2,4	+ 3,1	+ 1,6	+ 1,8	+ 1,8	+ 3,4	+ 0,8	+ 1,2	+ 5,2
18	+ 0,2	+ 2,8	+ 3,3	+ 4,3	+ 4,2	+ 4,4	+ 5,5	+ 7,2	— 1,8	+ 7,2
19	+ 8,1	+ 8,9	+ 9,8	+10,9	+11,6	+12,9	+12,7	+12,6	+ 7,2	+12,9
20	+ 7,3	+ 9,8	+11,4	+12,8	+13,8	+14,2	+14,3	+14,3	+ 5,7	+14,3
21	+ 3,7	+ 6,0	+ 7,8	+ 9,3	+11,4	+12,1	+12,1	+12,0	+ 3,1	+14,0
22	+ 6,0	+ 7,7	+10,0	+13,4	+13,4	+13,6	+14,0	+14,0	+ 4,8	+14,0
23	+ 4,7	+ 7,3	+ 9,1	+10,8	+13,4	+14,4	+14,3	+14,0	+ 4,7	+14,7
24	+ 6,4	+ 8,8	+10,4	+11,8	+12,3	+13,0	+12,7	+ 9,4	+ 5,0	+14,1
25	+ 4,1	+ 7,2	+ 8,5	+10,0	+10,6	+12,2	+11,5	+11,5	+ 3,4	+12,2
26	+ 6,0	+ 6,4	+ 7,4	+ 8,8	+ 8,9	+ 8,9	+ 9,8	+10,8	+ 5,2	+11,8
27	+ 7,9	+ 8,3	+ 9,2	+ 9,8	+10,4	+11,2	+11,0	+12,3	+ 5,4	+12,3
28	+ 5,9	+ 7,5	+10,8	+ 9,7	+13,9	+14,5	+14,5	+14,4	+ 1,8	+14,5
29	+ 6,5	+ 7,0	+ 8,7	+ 9,3	+10,8	+11,1	+11,3	+11,3	+ 5,6	+14,2
30	+ 5,2	+ 7,2	+ 8,2	+ 9,6	+10,5	+12,0	+10,8	+11,0	+ 4,6	+12,0

OCTOBRE.

1	+ 8,6	+10,4	+12,0	+13,8	+13,2	+14,0	+14,6	+14,8	+ 8,5	+14,8
2	+ 9,0	+10,0	+ 9,8	+10,4	+10,4	+10,4	+10,7	+10,4	+ 9,0	+15,5
3	+ 7,0	+ 8,0	+ 9,5	+10,3	+11,7	+12,3	+12,8	+13,2	+ 5,6	+13,2
4	+ 4,9	+ 6,6	+ 8,2	+10,6	+10,9	+11,6	+11,6	+11,5	+ 3,8	+14,1
5	+ 4,1	+ 5,2	+ 7,6	+ 9,4	+10,6	+11,2	+11,8	+11,9	+ 4,1	+11,9
6	+ 1,8	+ 2,5	+ 3,9	+ 5,0	+ 4,4	+ 4,9	+ 5,2	+ 5,2	+ 1,4	+12,4
7	+ 1,2	+ 1,2	+ 1,0	+ 1,6	+ 1,8	+ 2,2	+ 2,2	+ 2,2	+ 0,3	+ 5,0
8	+ 0,3	+ 0,6	+ 1,2	+ 1,5	+ 1,0	+ 1,0	+ 0,4	+ 0,8	+ 0,0	+ 2,4
9	+ 6,3	+ 6,8	+ 7,2	+ 8,9	+10,1	+10,5	+10,8	+10,8	+ 0,8	+10,8
10	+ 5,8	+ 7,1	+ 9,4	+10,7	+11,8	+12,5	+11,7	+11,8	+ 4,8	+12,5
11	+ 7,1	+ 9,3	+10,4	+12,0	+13,2	+13,6	+14,2	+14,4	+ 6,1	+14,4
12	+ 2,9	+ 3,8	+ 6,0	+ 8,3	+11,0	+12,4	+12,7	+12,7	+ 1,3	+14,3
13	+ 0,8	+ 2,8	+ 5,4	+ 9,0	+11,4	+12,3	+12,9	+13,2	+ 0,8	+13,2
14	+ 2,1	+ 3,1	+ 7,2	+ 9,2	+11,3	+11,8	+12,0	+12,0	+ 1,6	+13,3
15	+ 1,5	+ 3,5	+ 7,2	+ 9,5	+11,2	+12,0	+12,3	+12,2	+ 1,0	+12,3
16	+ 1,2	+ 1,7	+ 3,3	+ 4,2	+ 5,0	+ 4,8	+ 4,6	+ 4,6	+ 1,2	+11,5
17	+ 4,2	+ 4,9	+ 6,1	+ 6,5	+ 7,1	+ 7,8	+ 8,7	+10,0	+ 2,0	+10,0
18	+ 1,0	+ 1,2	+ 2,4	+ 2,7	+ 3,0	+ 4,0	+ 4,0	+ 4,0	+ 1,0	+11,7
19	+ 2,4	+ 4,0	+ 5,9	+ 7,1	+ 8,7	+10,6	+12,2	+13,2	+ 0,8	+13,2
20	+ 6,6	+ 6,4	+ 6,6	+ 6,6	+ 6,3	+ 6,4	+ 6,3	+ 6,0	+ 6,0	+12,8
21	— 1,4	+ 0,0	+ 1,0	+ 1,2	+ 1,0	+ 2,0	+ 1,4	+ 1,9	— 1,8	+ 5,5
22	— 1,7	— 1,7	— 1,7	— 1,7	— 1,7	— 1,7	— 1,7	— 1,7	— 1,7	+ 1,3
23	— 2,6	— 2,2	— 2,2	— 2,0	— 1,7	— 1,4	— 1,4	— 2,1	— 2,6	— 1,4
24	+ 0,5	+ 0,7	+ 0,9	+ 1,6	+ 2,0	+ 2,0	+ 2,5	+ 2,5	— 2,1	+ 2,5
25	+ 2,4	+ 1,7	+ 2,2	+ 2,5	+ 2,5	+ 3,0	+ 3,8	+ 3,9	+ 0,6	+ 3,9
26	+ 3,0	+ 3,0	+ 3,7	+ 3,8	+ 4,3	+ 4,3	+ 4,7	+ 4,2	+ 2,2	+ 4,7
27	+ 2,3	+ 3,0	+ 4,2	+ 4,9	+ 5,4	+ 5,7	+ 5,6	+ 5,6	+ 2,3	+ 5,7
28	+ 2,6	+ 3,4	+ 4,1	+ 6,2	+ 7,2	+ 7,6	+ 7,6	+ 7,5	+ 2,6	+ 7,6
29	+ 3,4	+ 4,0	+ 5,1	+ 5,7	+ 6,5	+ 7,4	+ 6,4	+ 6,2	+ 2,7	+ 7,4
30	+ 0,9	+ 1,4	+ 2,7	+ 1,5	+ 5,8	+ 7,0	+ 8,0	+ 8,0	+ 0,9	+ 8,0
31	+ 2,0	+ 2,5	+ 3,2	+ 3,9	+ 4,8	+ 5,0	+ 5,0	+ 4,8	+ 1,9	+ 7,0

Température de l'air. **NOVEMBRE.** Thermomètre octogésimal.

Date.	0h	1h	2h	3h	4h	5h	6h	7h	8h	9h	10h	11h	12h	13h	14h	15h
1	+ 4,5	+ 4,5	+ 4,5	+ 4,3	+ 4,3	+ 4,6	+ 4,5	+ 4,2	+ 3,8	+ 3,5	+ 3,1	+ 2,8	+ 3,2	+ 2,2	+ 2,0	+ 1,8
2	+ 7,1	+ 6,3	+ 5,4	+ 5,0	+ 4,7	+ 4,0	+ 3,8	+ 3,2	+ 3,1	+ 2,7	+ 2,7	+ 2,4	+ 2,2	+ 2,0	+ 1,6	+ 2,3
3	+ 5,6	+ 4,6	+ 3,7	+ 3,6	+ 3,4	+ 3,0	+ 2,5	+ 2,2	+ 1,9	+ 1,6	+ 1,4	+ 1,4	+ 1,4	+ 1,4	+ 1,6	+ 1,6
4	+ 5,0	+ 4,6	+ 4,1	+ 3,9	+ 2,3	+ 1,5	+ 1,2	+ 1,0	+ 0,9	+ 1,0	+ 1,0	+ 1,0	+ 1,0	+ 0,8	+ 0,3	— 0,3
5	— 2,6	— 3,1	— 4,0	— 4,6	— 4,6	— 5,3	— 5,5	— 5,5	— 5,5	— 5,5	— 5,5	— 5,5	— 5,6	— 5,9	— 6,3	— 6,3
6	— 3,7	— 4,5	— 5,6	— 6,1	— 7,2	— 7,8	— 8,0	— 7,8	— 8,0	— 8,2	— 8,3	— 7,7	— 7,0	— 5,4	— 5,2	— 5,0
7	— 1,1	— 2,0	— 3,0	— 4,0	— 4,6	— 4,9	— 4,9	— 6,2	— 7,0	— 7,9	— 8,0	— 8,3	— 8,5	— 8,5	— 8,5	— 8,7
8	— 0,3	— 1,9	— 1,5	— 1,5	— 1,4	— 1,6	— 1,8	— 2,0	— 2,4	— 2,4	— 2,6	— 2,8	— 3,0	— 3,6	— 3,8	— 3,9
9	— 3,6	— 3,9	— 4,0	— 4,0	— 3,9	— 3,7	— 3,6	— 3,6	— 3,4	— 3,2	— 3,2	— 3,6	— 4,0	— 4,5	— 4,5	— 4,9
10	— 0,2	— 1,0	— 1,9	— 1,9	— 2,2	— 2,2	— 2,9	— 2,9	— 3,4	— 3,5	— 3,4	— 3,4	— 3,6	— 3,8	— 4,2	— 4,2
11	+ 2,8	+ 1,2	— 0,2	— 0,6	— 0,8	— 0,8	— 1,2	— 1,8	— 1,8	— 1,8	— 1,5	— 1,9	— 1,9	— 2,5	— 2,5	— 3,2
12	+ 1,9	+ 1,2	+ 0,5	— 0,4	— 0,7	— 0,9	— 1,0	— 1,2	— 1,0	— 1,0	— 1,5	— 1,3	— 0,9	— 0,2	— 0,3	— 0,8
13	+ 0,8	+ 0,5	+ 0,2	+ 0,2	+ 0,2	+ 0,5	+ 0,5	+ 0,5	+ 0,5	+ 0,2	— 0,2	+ 0,0	+ 0,2	+ 0,2	+ 1,4	+ 0,4
14	— 1,8	— 3,1	— 4,2	— 5,0	— 5,7	— 6,3	— 6,5	— 6,7	— 7,0	— 7,5	— 8,0	— 8,5	— 8,8	— 9,2	— 9,8	—10,6
15	—12,7	—13,2	—13,4	—13,6	—13,8	—13,8	—13,8	—14,0	—14,0	—14,2	—14,2	—14,0	—13,7	—13,7	—13,7	—13,7
16	—12,2	—12,3	—12,3	—12,3	—12,3	—12,6	—12,8	—13,0	—13,4	—13,4	—13,5	—13,5	—13,7	—13,6	—13,6	—14,4
17	—11,8	—12,5	—13,4	—14,0	—14,6	—14,8	—15,0	—15,8	—16,4	—17,2	—17,6	—17,7	—18,5	—18,5	—18,6	—19,7
18	—12,3	—12,1	—11,9	—12,3	—12,3	—12,2	—12,3	—12,4	—12,0	—11,8	—11,6	—11,4	—11,0	—10,6	—10,6	—10,4
19	— 8,9	— 9,1	— 9,3	— 9,2	— 9,2	— 9,2	— 9,4	— 9,5	— 9,8	— 9,8	— 9,9	—10,0	—10,0	— 9,8	—10,2	—10,4
20	— 9,0	— 8,6	— 8,2	— 7,6	— 7,2	— 6,2	— 5,6	— 5,0	— 4,8	— 4,4	— 4,3	— 4,1	— 4,3	— 4,4	— 4,5	— 4,3
21	— 1,8	— 1,8	— 2,4	— 2,6	— 2,9	— 3,1	— 3,4	— 3,6	— 3,6	— 4,2	— 4,3	— 4,2	— 2,5	— 3,3	— 4,4	— 5,2
22	—11,6	—12,7	—13,2	—13,7	—14,3	—14,5	—15,0	—15,4	—15,6	—16,2	—16,8	—17,2	—17,6	—17,7	—18,4	—19,3
23	—13,4	—14,5	—15,1	—15,8	—16,8	—18,0	—18,7	—19,5	—20,5	—20,7	—20,9	—19,5	—19,3	—18,6	—18,6	—19,3
24	—15,4	—15,7	—16,0	—16,8	—16,3	—16,3	—16,4	—16,6	—17,0	—17,1	—17,1	—17,6	—16,4	—16,6	—16,2	—16,6
25	—13,1	—13,5	—12,6	—12,4	—11,7	—11,3	—10,7	— 9,7	— 9,2	— 8,7	— 7,4	— 6,0	— 5,4	— 5,1	— 4,4	— 4,1
26	+ 0,3	+ 0,2	+ 0,1	+ 0,0	+ 0,4	+ 0,4	+ 0,2	+ 0,0	+ 0,1	+ 0,4	+ 0,3	+ 0,4	+ 0,6	+ 1,3	+ 1,2	+ 1,2
27	+ 0,6	+ 0,4	+ 0,0	— 0,4	— 1,2	— 2,2	— 3,0	— 4,7	— 5,7	— 6,5	— 6,6	— 6,9	— 7,7	— 9,2	—10,3	—10,9
28	—12,0	—12,5	—12,8	—12,3	—11,7	—11,4	—11,2	—10,9	—10,8	—10,7	—10,7	—10,3	—10,4	—10,4	—10,2	— 9,8
29	— 7,4	— 7,9	— 7,6	— 7,6	— 7,4	— 7,4	— 7,4	— 7,2	— 7,0	— 6,6	— 6,2	— 6,2	— 6,0	— 9,5	— 5,7	— 5,5
30	— 3,1	— 3,2	— 3,9	— 5,4	— 5,7	— 6,0	— 6,4	— 6,9	— 7,5	— 8,5	— 8,7	— 9,0	— 9,1	— 9,1	— 9,6	— 9,7

DÉCEMBRE.

1	— 9,8	—11,5	—11,6	—12,0	—12,0	—11,6	—11,3	—11,6	—12,1	—12,4	—13,0	—13,6	—13,8	—14,6	—14,9	—15,0
2	—13,3	—13,9	—13,6	—14,2	—13,8	—13,8	—13,4	—13,8	—13,6	—13,2	—12,4	—12,0	—12,0	—12,2	—12,2	—12,2
3	—11,2	—11,5	—11,5	—11,5	—11,3	—11,3	—11,3	—11,8	—12,3	—12,8	—13,0	—13,3	—13,3	—13,4	—14,2	—14,5
4	—12,1	—12,8	—12,6	—14,3	—14,7	—15,1	—15,3	—15,3	—16,0	—15,9	—16,3	—17,1	—18,3	—19,0	—19,8	—20,0
5	—11,8	—10,8	—10,9	—10,8	—11,8	—11,3	—11,3	—11,6	—11,0	—10,0	— 8,4	— 8,2	— 8,3	— 8,1	— 8,3	— 9,8
6	— 7,4	— 7,9	— 8,0	— 8,4	— 8,4	— 8,4	— 8,4	— 8,0	— 7,8	— 7,4	— 7,2	— 7,2	— 7,8	— 7,2	— 6,6	— 6,2
7	— 4,1	— 5,0	— 5,8	— 5,9	— 5,2	— 5,1	— 5,2	— 6,0	— 7,0	— 6,4	— 6,7	— 6,4	— 6,4	— 6,2	— 5,9	— 6,2
8	— 3,6	— 4,5	— 5,0	— 5,4	— 5,9	— 6,0	— 5,8	— 5,7	— 5,9	— 6,0	— 5,7	— 5,5	— 4,8	— 4,5	— 4,2	— 3,7
9	— 5,9	— 6,6	— 6,9	— 6,9	— 6,9	— 6,8	— 7,0	— 7,0	— 6,4	— 6,8	— 7,1	— 8,0	— 8,0	— 8,4	— 9,0	— 9,4
10	— 5,4	— 5,1	— 4,9	— 4,9	— 4,9	— 4,9	— 5,7	— 6,2	— 7,0	— 6,6	— 5,9	— 5,9	— 5,3	— 5,2	— 5,0	— 4,4
11	— 1,9	— 2,8	— 2,8	— 3,1	— 3,3	— 3,8	— 4,3	— 4,3	— 4,5	— 4,6	— 4,6	— 4,6	— 4,8	— 5,0	— 5,3	— 5,4
12	—11,4	—11,4	—11,2	—10,7	—10,3	— 9,7	— 9,2	— 8,4	— 7,9	— 5,6	— 4,6	— 4,0	— 3,9	— 3,8	— 3,8	— 3,8
13	— 4,3	— 4,0	— 4,0	— 4,5	— 4,0	— 4,0	— 4,0	— 4,0	— 4,4	— 4,7	— 4,7	— 4,9	— 5,2	— 6,3	— 7,3	— 8,2
14	— 8,8	— 8,9	—10,8	—11,3	—10,2	— 8,3	— 8,4	— 8,5	— 9,0	— 9,2	— 8,6	— 8,4	— 8,2	— 8,4	— 8,8	— 9,2
15	— 9,4	—10,1	—10,8	—11,4	—11,5	—11,5	—11,0	—11,0	—10,7	—11,2	—11,7	—11,9	—11,9	—12,4	—12,1	—13,2
16	—12,2	—14,0	—14,6	—14,7	—12,1	—11,0	—10,3	—10,0	— 9,6	— 8,6	— 7,6	— 6,4	— 5,3	— 4,7	— 3,9	— 3,6
17	— 0,7	— 1,2	— 2,2	— 2,5	— 2,8	— 3,4	— 3,9	— 4,4	— 5,0	— 5,6	— 6,2	— 6,2	— 6,2	— 6,3	— 6,8	— 6,2
18	— 4,6	— 4,7	— 5,0	— 5,9	— 6,8	— 7,4	— 7,8	— 8,8	— 9,4	— 9,0	— 9,0	— 8,8	— 9,6	— 9,4	—10,0	—10,6
19	— 7,1	— 5,4	— 5,4	— 6,4	— 7,8	— 7,9	— 8,0	— 8,6	— 9,0	— 9,2	— 9,2	— 8,4	— 8,2	— 8,4	— 8,7	— 9,0
20	—13,1	—13,8	—14,4	—14,6	—15,1	—15,1	—15,3	—15,4	—15,4	—16,2	—17,2	—18,2	—17,4	—17,8	—18,8	—19,2
21	—17,0	—17,3	—18,5	—19,4	—19,2	—19,7	—20,4	—20,5	—20,7	—21,0	—20,7	—21,0	—21,0	—21,4	—21,0	—21,0
22	—14,1	—14,1	—14,8	—14,1	—14,5	—14,5	—14,5	—14,7	—14,8	—14,8	—14,9	—14,9	—14,9	—15,1	—15,3	—15,7
23	—16,5	—17,0	—17,4	—17,2	—17,8	—18,4	—18,6	—19,0	—19,0	—19,4	—19,4	—19,4	—20,0	—20,0	—19,4	—19,0
24	—17,1	—17,9	—18,6	—18,9	—19,3	—19,3	—19,3	—18,6	—17,9	—17,3	—16,8	—15,8	—15,5	—15,2	—15,1	—15,3
25	—15,3	—15,5	—15,1	—14,0	—13,6	—13,0	—11,8	—10,9	—10,6	—10,0	—10,0	— 9,2	— 9,4	—10,0	—10,3	—10,0
26	— 9,8	—10,2	—10,2	—10,4	—10,6	—10,8	—10,9	—11,4	—11,9	—11,8	—11,4	—11,2	—11,0	—11,2	—11,2	—11,2
27	—10,6	— 9,6	— 9,1	— 9,1	— 9,4	—10,2	—10,4	— 9,8	— 9,0	— 8,2	— 8,0	— 8,0	— 7,8	— 7,7	— 7,8	— 7,6
28	— 6,6	— 6,7	— 6,5	— 7,0	— 6,5	— 6,3	— 6,2	— 6,2	— 6,1	— 6,0	— 6,0	— 6,1	— 6,1	— 6,5	— 7,1	— 6,4
29	— 5,8	— 6,0	— 6,3	— 5,8	— 5,6	— 5,6	— 5,6	— 5,8	— 6,0	— 6,2	— 6,2	— 6,2	— 6,3	— 6,0	— 5,8	— 5,6
30	— 7,8	— 8,1	— 8,3	— 8,9	— 9,2	— 9,7	— 9,8	—10,7	—11,3	—13,2	—14,2	—15,0	—16,0	—16,1	—16,4	—17,4
31	—10,6	—10,9	—10,3	— 8,7	— 7,7	— 7,3	— 7,2	— 7,2	— 7,5	— 7,8	— 7,8	— 7,6	— 7,6	— 7,8	— 8,4	— 8,4

Température de l'air. **NOVEMBRE** Thermomètre octogésimal.

Date.	16h	17h	18h	19h	20h	21h	22h	23h	Minimum.	Max.
1	+ 1,9	+ 2,4	+ 3,8	+ 4,5	+ 5,4	+ 6,2	+ 7,0	+ 7,2	+ 1,8	+ 7,2
2	+ 2,0	+ 2,5	+ 3,7	+ 5,0	+ 6,0	+ 6,0	+ 6,0	+ 6,0	+ 1,6	+ 7,1
3	+ 1,8	+ 2,3	+ 3,6	+ 4,6	+ 5,2	+ 5,2	+ 5,8	+ 5,8	+ 1,4	+ 5,8
4	— 1,0	— 0,5	— 0,7	— 1,0	— 1,0	— 1,0	— 1,8	— 1,9	— 1,9	+ 5,0
5	— 6,5	— 6,4	— 6,2	— 6,1	— 5,2	— 4,8	— 4,2	— 4,8	— 6,5	— 2,6
6	— 4,4	— 3,9	— 3,4	— 2,4	— 1,8	— 1,5	— 1,2	— 1,1	— 8,3	— 1,1
7	— 8,8	— 8,0	— 5,5	— 4,1	— 2,8	— 1,0	— 0,4	+ 0,3	— 8,8	+ 0,3
8	— 3,9	— 4,0	— 4,0	— 3,8	— 3,6	— 3,6	— 3,4	— 3,4	— 4,0	— 0,3
9	— 5,1	— 4,7	— 3,6	— 2,7	— 1,4	— 0,8	+ 0,0	+ 0,2	— 5,1	+ 0,2
10	— 2,8	— 1,8	— 0,8	+ 1,0	+ 2,8	+ 3,8	+ 3,8	+ 3,6	— 4,2	+ 3,8
11	— 3,4	— 2,2	— 1,4	— 0,4	+ 0,8	+ 1,8	+ 2,7	+ 3,2	— 3,4	+ 3,2
12	— 1,2	— 1,4	— 1,6	— 0,2	+ 0,3	+ 1,0	+ 0,9	+ 0,9	— 1,6	+ 1,9
13	— 0,5	— 0,9	— 0,9	— 0,5	— 0,4	+ 0,0	— 0,4	— 0,4	— 0,9	+ 0,8
14	—11,0	—11,6	—11,6	—12,0	—11,8	—12,2	—12,2	—12,2	—12,2	— 1,8
15	—13,6	—13,6	—13,4	—12,9	—12,4	—12,4	—12,1	—12,2	—14,2	—12,1
16	—15,0	—15,4	—14,4	—13,4	—12,9	—12,5	—12,0	—11,7	—15,4	—11,7
17	—19,4	—19,8	—17,6	—16,6	—14,8	—12,9	—12,1	—12,2	—19,8	—11,8
18	—10,3	—10,2	— 9,8	— 9,4	— 9,0	— 9,0	— 8,7	— 8,7	—12,4	— 8,7
19	—10,4	—10,2	— 9,9	— 9,5	— 9,1	— 9,1	— 8,9	— 8,9	—10,4	— 8,9
20	— 4,2	— 4,0	— 3,8	— 3,4	— 3,4	— 2,0	— 2,0	— 2,0	— 9,0	— 2,0
21	— 6,6	— 7,6	— 8,5	— 8,5	— 9,6	—10,4	—10,4	—10,8	—10,8	— 1,8
22	—19,0	—19,4	—18,0	—17,0	—15,2	—13,9	—13,0	—13,0	—19,4	—11,6
23	—18,2	—18,0	—17,6	—17,0	—15,1	—15,0	—15,2	—15,2	—20,9	—13,4
24	—16,6	—16,8	—16,2	—15,2	—15,2	—15,0	—14,4	—13,6	—17,6	—13,6
25	— 3,6	— 3,0	— 1,8	— 1,2	— 0,5	— 0,3	+ 0,1	+ 0,2	—13,5	+ 0,2
26	+ 1,0	+ 0,8	+ 1,1	+ 1,0	+ 1,2	+ 1,4	+ 1,6	+ 1,2	+ 0,0	+ 1,6
27	—11,8	—11,9	—11,7	—11,7	—11,4	—11,5	—11,5	—11,5	—11,9	+ 0,6
28	— 9,8	— 9,7	— 9,1	— 8,4	— 8,0	— 7,3	— 7,3	— 7,4	—12,8	— 7,3
29	— 5,2	— 5,0	— 4,6	— 4,3	— 3,4	— 3,1	— 2,6	— 2,8	— 7,9	— 2,6
30	— 9,8	—10,0	— 9,7	— 9,4	— 9,9	— 9,6	— 9,6	— 9,4	—10,0	— 3,1

DÉCEMBRE.

1	—15,2	—15,2	—14,6	—14,0	—13,0	—12,2	—12,1	—12,2	—15,2	— 9,8
2	—12,4	—12,3	—11,8	—11,3	—11,2	—10,9	—11,1	—11,1	—14,2	—10,9
3	—14,8	—14,8	—14,3	—13,7	—12,6	—12,2	—12,0	—12,1	—14,8	—11,2
4	—19,6	—19,2	—16,8	—14,7	—14,2	—12,3	—10,8	—11,1	—20,0	—10,8
5	—10,1	—10,7	—10,3	— 9,2	— 9,0	— 8,0	— 7,6	— 7,4	—11,8	— 7,4
6	— 5,6	— 5,0	— 4,7	— 4,4	— 3,6	— 3,4	— 3,4	— 3,7	— 8,4	— 3,4
7	— 8,1	— 8,9	— 8,4	— 7,6	— 6,5	— 4,8	— 4,2	— 3,5	— 8,9	— 3,5
8	— 3,4	— 3,7	— 3,4	— 3,0	— 2,8	— 2,4	— 2,3	— 5,1	— 6,0	— 2,3
9	— 9,1	— 9,1	— 8,5	— 7,6	— 6,7	— 6,5	— 5,5	— 5,5	— 9,4	— 5,5
10	— 3,6	— 4,2	— 4,2	— 3,5	— 3,2	— 2,4	— 2,1	— 1,9	— 7,0	— 1,9
11	— 5,8	— 6,2	— 7,0	— 8,5	— 9,6	— 9,8	—10,2	—11,0	—11,0	— 1,9
12	— 3,8	— 4,0	— 4,0	— 4,4	— 4,4	— 4,6	— 4,4	— 4,3	—11,4	— 3,8
13	— 8,6	— 9,1	—10,0	—10,0	—10,3	—10,0	— 8,8	— 8,2	—10,3	— 4,0
14	—10,1	—10,8	—11,2	—10,6	—10,1	— 9,4	— 9,1	— 9,2	—11,3	— 8,2
15	—13,5	—13,5	—12,5	—11,6	—11,0	—10,0	— 9,5	— 9,6	—13,5	— 9,4
16	— 3,0	— 2,7	— 2,2	— 1,0	— 1,0	— 0,8	— 0,8	— 0,6	—14,7	— 0,6
17	— 6,8	— 5,3	— 4,8	— 4,4	— 4,1	— 4,0	— 4,0	— 4,3	— 6,8	— 0,7
18	—11,4	—10,7	—10,0	— 9,7	— 8,3	— 6,6	— 5,7	— 6,2	—11,4	— 4,6
19	— 9,4	—10,4	—11,1	—10,8	—11,0	—10,2	—11,8	—12,1	—12,1	— 5,4
20	—20,2	—20,8	—21,4	—21,2	—20,8	—19,2	—17,8	—17,3	—21,4	—13,1
21	—20,8	—20,0	—19,8	—19,7	—17,1	—15,6	—15,0	—14,6	—21,4	—14,6
22	—15,7	—15,7	—16,2	—16,2	—16,1	—15,6	—16,3	—16,5	—16,5	—14,1
23	—18,8	—18,2	—17,9	—17,4	—16,8	—16,4	—15,9	—16,0	—20,0	—15,9
24	—15,7	—15,6	—15,9	—15,8	—15,8	—15,5	—15,5	—15,3	—19,3	—15,1
25	—10,0	—10,0	— 9,9	— 9,7	— 9,6	— 9,5	— 9,6	— 9,4	—15,5	— 9,2
26	—11,0	—11,2	—10,9	—10,6	—10,2	—10,0	— 9,8	—10,0	—11,9	— 9,8
27	— 7,5	— 7,5	— 7,4	— 7,2	— 6,8	— 6,4	— 6,4	— 6,4	—10,6	— 6,4
28	— 7,0	— 6,0	— 5,6	— 5,0	— 4,8	— 4,8	— 5,0	— 5,3	— 7,1	— 4,8
29	— 5,4	— 5,6	— 6,0	— 6,2	— 6,3	— 6,9	— 7,0	— 7,4	— 7,4	— 5,4
30	—16,7	—16,4	—15,6	—14,0	—13,4	—12,2	—11,0	—11,0	—17,4	— 7,8
31	— 7,6	— 6,9	— 7,0	— 6,7	— 7,3	— 7,3	— 8,4	— 9,2	—10,9	— 6,9

Élasticité des vapeurs d'eau répandues dans l'air exprimée en lignes russes ou anglaises.

JANVIER.

e'' désigne la pression des vapeurs, telle qu'elle est, et e celle qui aurait lieu si l'air en était saturé.

Date.	0h		1h		2h		3h		4h		5h		6h		7h		8h		9h		10h		11h	
	e''	$\frac{e''}{e}$	e''	$\frac{e''}{e}$	e''	$\frac{e''}{e}$	e''	$\frac{e''}{e}$	e''	$\frac{e''}{e}$	e''	$\frac{e''}{e}$	e''	$\frac{e''}{e}$	e''	$\frac{e''}{e}$	e''	$\frac{e''}{e}$	e''	$\frac{e''}{e}$	e''	$\frac{e''}{e}$	e''	$\frac{e''}{e}$
1	0,81	0,93	0,80	0,93	0,76	0,88	0,76	0,88	0,81	0,93	0,81	0,93	0,81	0,93	0,83	0,93	0,83	0,93	0,83	0,96	0,83	1,00	0,78	1,00
2	0,68	1,00	0,68	1,00	0,75	1,00	0,78	1,00	0,83	1,00	0,86	1,00	0,98	1,00	1,09	1,00	1,14	1,00	1,15	1,00	1,15	1,00	1,16	1,00
3	1,26	1,00	1,20	1,00	1,11	0,97	1,05	0,97	1,14	0,97	1,14	0,97	1,14	0,97	1,05	0,95	1,03	0,94	1,03	0,94	0,99	0,97	0,96	0,97
4	0,86	1,00	0,85	1,00	0,79	1,00	0,77	1,00	0,77	1,00	0,79	1,00	0,80	1,00	0,83	1,00	0,84	1,00	0,85	1,00	0,85	1,00	0,85	1,00
5	0,50	1,00	0,47	1,00	0,45	1,00	0,46	1,00	0,46	1,00	0,45	1,00	0,45	1,00	0,45	1,00	0,43	1,00	0,40	1,00	0,40	1,00	0,40	1,00
6	0,31	1,00	0,30	1,00	0,30	1,00	0,30	1,00	0,31	1,00	0,31	1,00	0,31	1,00	0,31	1,00	0,31	1,00	0,31	1,00	0,31	1,00	0,35	1,00
7	0,60	1,00	0,59	1,00	0,63	1,00	0,62	1,00	0,62	1,00	0,64	1,00	0,65	0,96	0,62	0,92	0,62	0,92	0,62	0,92	0,62	0,93	0,64	0,96
8	0,71	0,96	0,66	0,93	0,65	0,93	0,64	0,93	0,63	1,00	0,62	1,00	0,59	1,00	0,57	1,00	0,58	1,00	0,59	1,00	0,59	1,00	0,56	1,00
9	0,54	1,00	0,49	1,00	0,47	1,00	0,47	1,00	0,48	1,00	0,45	1,00	0,46	1,00	0,47	1,00	0,46	1,00	0,47	1,00	0,47	1,00	0,47	1,00
10	0,51	1,00	0,46	1,00	0,43	1,00	0,40	1,00	0,40	1,00	0,38	1,00	0,40	1,00	0,40	1,00	0,43	1,00	0,38	1,00	0,36	1,00	0,36	1,00
11	0,54	1,00	0,50	1,00	0,50	1,00	0,49	1,00	0,48	1,00	0,47	1,00	0,45	1,00	0,47	1,00	0,47	1,00	0,48	1,00	0,49	1,00	0,45	1,00
12	0,60	0,95	0,54	0,95	0,49	0,95	0,45	0,95	0,45	1,00	0,45	1,00	0,46	1,00	0,46	1,00	0,47	1,00	0,57	1,00	0,57	0,95	0,60	1,00
13	1,07	0,84	1,06	0,84	1,08	0,84	1,09	0,86	1,12	0,88	1,10	0,88	1,17	0,91	1,16	0,91	1,17	0,91	1,17	0,91	1,17	0,91	1,17	0,88
14	1,29	0,89	1,29	0,89	1,27	0,95	1,27	0,97	0,91	0,74	1,08	0,88	0,94	0,75	0,92	0,74	0,94	0,75	0,93	0,76	0,81	0,67	0,76	0,66
15	0,86	0,87	0,82	0,93	0,73	0,85	0,68	0,83	0,73	0,88	0,73	0,88	0,67	0,83	0,67	0,83	0,60	0,78	0,57	0,74	0,50	0,68	0,47	0,67
16	0,60	0,64	0,63	0,72	0,63	0,79	0,59	0,80	0,56	0,80	0,59	0,87	0,59	0,87	0,63	0,88	0,60	0,83	0,57	0,83	0,54	0,83	0,58	0,83
17	0,93	0,85	0,72	0,80	0,51	0,59	0,53	0,65	0,52	0,65	0,56	0,70	0,62	0,75	0,62	0,75	0,62	0,78	0,61	0,80	0,66	0,83	0,63	0,83
18	0,75	0,65	0,70	0,63	0,50	0,49	0,55	0,54	0,47	0,52	0,53	0,65	0,43	0,58	0,62	0,69	0,53	0,63	0,52	0,64	0,52	0,64	0,59	0,69
19	0,93	0,65	1,00	0,72	1,09	0,84	0,93	0,78	0,87	0,77	0,85	0,77	0,88	0,85	0,88	0,85	0,88	0,85	0,87	0,85	0,87	0,87	0,84	0,90
20	0,88	0,91	0,86	0,93	0,80	0,96	0,76	1,00	0,76	1,00	0,77	0,93	0,80	0,93	0,75	0,88	0,75	0,88	0,73	0,88	0,71	0,89	0,80	0,96
21	0,77	0,88	0,77	0,88	0,76	0,93	0,76	0,93	0,76	0,93	0,68	0,89	0,61	0,87	0,60	0,87	0,57	0,87	0,68	0,89	0,68	0,89	0,68	0,93
22	0,88	0,88	0,90	0,91	0,94	0,94	0,93	0,94	0,95	0,94	0,99	0,94	1,04	0,94	1,05	0,95	1,06	0,91	1,07	0,88	1,08	0,88	1,24	0,89
23	0,78	0,75	0,78	0,86	0,79	0,93	0,79	0,96	0,83	0,96	0,92	1,00	0,96	0,97	0,99	0,94	1,05	0,95	1,21	0,87	1,30	0,89	1,32	0,90
24	1,14	0,86	1,08	0,84	1,15	0,88	1,14	0,86	1,14	0,86	1,14	0,86	1,15	0,86	1,09	0,84	1,00	0,84	0,94	0,85	0,90	0,82	0,75	0,85
25	0,65	0,88	0,60	0,87	0,60	0,92	0,59	1,00													0,62	0,95	0,63	0,83
26	0,67	0,93	0,65	0,96	0,67	1,00	0,68	0,96	0,69	0,96	0,70	0,96	0,68	0,96	0,69	0,96	0,68	0,96	0,69	1,00	0,67	1,00	0,67	1,00
27	0,65	0,80	0,59	0,80	0,59	0,80	0,59	0,92	0,59	0,92	0,60	0,95	0,60	0,95	0,57	0,95	0,54	0,95	0,54	0,95	0,53	0,95	0,52	0,95
28	0,61	0,95	0,56	0,95	0,53	1,00	0,50	1,00	0,45	1,00	0,43	1,00	0,43	1,00	0,40	1,00	0,40	1,00	0,40	1,00	0,38	1,00	0,38	1,00
29	0,79	1,00	0,67	0,96	0,62	0,92	0,64	0,96	0,64	0,96	0,68	1,00	0,72	1,00	0,77	0,98	0,75	0,94	0,78	0,96	0,77	0,93	0,81	0,93
30	1,14	0,88	1,13	0,88	1,13	0,91	1,12	0,88	1,14	0,91	1,15	0,88	1,19	0,92	1,16	0,91	1,09	0,92	1,06	0,91	1,04	0,91	0,99	0,94
31	0,98	0,81	0,91	0,88	0,84	0,90	0,84	0,90	0,79	0,93	0,76	0,94	0,77	0,98	0,78	0,06	0,83	0,96	0,92	0,97	0,98	0,97	1,02	0,97

FÉVRIER.

1	1,42	0,82	1,29	0,78	1,28	0,78	1,22	0,77	1,20	0,85	1,22	0,87	1,30	0,89	1,30	0,89	1,23	0,89	1,20	0,89	1,20	0,92	1,20	0,92
2	1,33	0,79	1,35	0,82	1,28	0,84	1,28	0,87	1,28	0,87	1,31	0,86	1,37	0,87	1,35	0,87	1,31	0,86	1,31	0,86	1,15	0,86	1,16	0,88
3	1,25	0,86	1,25	0,87	1,26	0,89	1,26	0,89	1,23	0,89	1,22	0,89	1,22	0,89	1,20	0,92	1,22	0,94	1,22	0,94	1,22	0,94	1,25	0,95
4	1,51	0,96	1,38	0,89	1,38	0,89	1,40	0,89	1,39	0,89	1,38	0,89	1,42	0,90	1,43	0,89	1,43	0,89	1,44	0,89	1,43	0,87	1,47	0,88
5	1,32	0,73	1,32	0,73	1,28	0,81	1,34	0,90	1,31	0,90	1,31	0,90	1,19	0,85	1,08	0,79	1,07	0,84	1,18	0,89	1,18	0,89	1,07	0,84
6	1,41	0,87	1,42	0,90	1,39	0,90	1,37	0,90	1,36	0,90	1,37	0,90	1,36	0,92	1,36	0,92	1,37	0,96	1,35	0,96	1,32	0,95	1,32	0,95
7	1,18	0,94	1,22	1,00	1,22	1,00	1,15	0,97	1,15	0,97	1,15	0,97	1,15	0,97	1,16	0,97	1,17	0,97	1,17	0,97	1,17	0,97	1,16	0,94
8	1,14	0,88	1,12	0,88	1,14	0,91	1,14	0,91	1,17	0,94	1,16	0,94	1,18	0,97	1,18	0,97	1,15	0,94	1,13	0,94	1,17	0,94	1,16	0,94
9	1,25	0,84	1,17	0,82	1,12	0,84	1,11	0,86	1,10	0,88	1,09	0,91	1,04	0,89	0,99	0,89	0,99	0,91	0,96	0,94	0,99	0,94	1,01	0,94
10	1,11	0,88	1,12	0,91	1,07	0,88	1,03	0,87	1,04	0,89	1,05	0,89	1,03	0,89	1,03	0,89	1,03	0,89	1,03	0,89	1,01	0,91	0,99	0,91
11	1,04	0,89	1,04	0,89	1,05	0,89	1,06	0,89	1,06	0,89	1,06	0,89	1,06	0,89	1,07	0,89	1,09	0,91	1,12	0,91	1,12	0,91	1,12	0,91
12	1,15	0,82	1,11	0,84	1,04	0,84	1,06	0,86	0,97	0,86	0,87	0,87	0,84	0,90	0,83	0,93	0,78	0,96	0,80	1,00	0,81	1,00	0,80	1,00
13	1,04	0,81	1,03	0,84	0,97	0,86	0,94	0,88	0,95	0,94	0,97	0,94	0,95	0,94	1,03	0,94	0,99	0,91	1,00	0,94	1,06	0,91	1,04	0,97
14	1,19	0,85	1,18	0,87	1,13	0,88	1,10	0,91	1,05	0,91	1,02	0,94	0,99	0,97	1,07	0,97	1,10	0,97	1,07	0,97	1,07	0,97	1,00	0,97
15	1,17	0,82	1,16	0,85	1,13	0,86	1,09	0,86	1,10	0,88	1,08	0,88	1,09	0,91	1,09	0,92	1,09	0,91	1,12	0,94	1,08	0,92	0,96	0,86
16	1,05	0,87	1,03	0,89	1,02	0,91	1,03	0,94	1,01	0,94	0,94	0,91	0,94	0,91	0,95	0,94	0,95	0,94	0,95	0,94	0,94	0,94	0,93	0,94
17	1,30	0,88	1,24	0,89	1,18	0,89	1,14	0,88	1,13	0,91	1,16	0,94	1,21	0,97	1,21	0,97	1,21	0,97	1,21	0,97	1,21	0,97	1,25	0,97
18	1,30	0,70	1,20	0,67	1,24	0,71	1,23	0,74	1,21	0,73	1,28	0,81	1,30	0,84	1,25	0,81	1,26	0,86	1,18	0,89	1,05	0,91	0,99	0,91
19	1,52	0,86	1,13	0,68	1,13	0,73	1,11	0,76	1,02	0,71	1,02	0,66	1,15	0,70	1,04	0,62	1,07	0,63	1,19	0,73	1,29	0,74	1,33	0,75
20	1,21	0,87	1,18	0,87	1,17	0,88	1,18	0,91	1,14	0,88	1,13	0,88	1,11	0,88	1,11	0,88	1,11	0,88	1,12	0,91	1,16	0,94	1,15	0,94
21	1,17	0,88	1,16	0,88	1,11	0,88	1,12	0,92	1,17	0,94	1,13	0,94	1,13	0,94	1,18	0,94	1,22	0,94	1,25	0,97	1,38	0,98	1,64	0,94
22	0,66	0,73	0,66	0,73	0,69	0,82	0,71	0,83	0,64	0,79	0,64	0,79	0,66	0,80	0,71	0,83	0,71	0,83	0,71	0,83	0,71	0,83	0,67	0,83
23	0,80	0,84	0,80	0,84	0,74	0,83	0,74	0,83	0,76	0,86	0,77	0,88	0,70	0,89	0,66	0,83	0,66	0,88	0,66	0,88	0,65	0,88	0,66	0,88
24	0,82	0,67	0,75	0,62	1,09	0,74	1,06	0,89	1,10	0,95	1,03	0,87	1,07	0,91	1,04	0,94	1,01	0,94	0,97	0,97	0,97	1,00	0,94	1,00
25	0,84	0,80	0,85	0,87	0,81	0,89	0,77	0,98	0,74	1,00	0,68	1,00	0,62	1,00	0,55	1,00	0,45	1,00	0,45	1,00	0,43	1,00	0,51	1,00
26	1,13	0,93	1,07	0,88	1,11	0,96	1,12	0,94	1,10	0,91	1,09	0,92	1,10	0,91	1,10	0,91	1,04	0,91	1,01	0,94	1,00	0,94	0,99	0,94
27	1,02	0,46	1,12	0,52	1,26	0,68	1,17	0,75	1,11	0,74	1,04	0,75	1,08	0,79	0,94	0,74	0,98	0,79	0,96	0,79	0,99	0,82	1,06	0,79
28	1,02	0,59	1,03	0,61	1,16	0,75	1,20	0,85	1,15	0,91	1,00	0,89	1,01	0,94	0,97	0,94	0,94	0,94	0,88	0,93	0,80	0,93	0,77	0,94

Élasticité des vapeurs d'eau répandues dans l'air exprimée en lignes russes ou anglaises.

JANVIER.

e'' désigne la pression des vapeurs, telle qu'elle est, et e celle qui aurait lieu si l'air en était saturé.

Date.	12h		13h		14h		15h		16h		17h		18h		19h		20h		21h		22h		23h	
	e''	$\frac{e''}{e}$	e''	$\frac{e''}{e}$	e''	$\frac{e''}{e}$	e''	$\frac{e''}{e}$	e''	$\frac{e''}{e}$	e''	$\frac{e''}{e}$	e''	$\frac{e''}{e}$	e''	$\frac{e''}{e}$	e''	$\frac{e''}{e}$	e''	$\frac{e''}{e}$	e''	$\frac{e''}{e}$	e''	$\frac{e''}{e}$
1	0,73	1,00	0,72	1,00	0,68	1,00	0,64	1,00	0,62	1,00	0,60	1,00	0,62	1,00	0,62	1,00	0,64	1,00	0,67	1,00	0,69	1,00	0,70	1,00
2	1,17	1,00	1,17	1,00	1,20	1,00	1,20	1,00	1,17	1,00	1,16	1,00	1,14	1,00	1,15	1,00	1,16	1,00	1,19	1,00	1,22	1,00	1,24	1,00
3	1,02	0,97	1,02	0,97	0,97	0,94	0,98	0,97	0,96	0,97	0,96	0,97	0,91	0,97	0,93	1,00	0,93	1,00	0,89	0,97	0,86	0,97	0,82	0,96
4	0,83	1,00	0,81	1,00	0,80	1,00	0,78	1,00	0,70	1,00	0,67	1,00	0,66	1,00	0,65	1,00	0,66	1,00	0,67	1,00	0,63	1,00	0,53	1,00
5	0,40	1,00	0,38	1,00	0,38	1,00	0,36	1,00	0,36	1,00	0,35	1,00	0,36	1,00	0,36	1,00	0,36	1,00	0,36	1,00	0,36	1,00	0,35	1,00
6	0,35	1,00	0,35	1,00	0,35	1,00	0,35	1,00	0,35	1,00	0,35	1,00	0,36	1,00	0,40	1,00	0,50	1,00	0,51	1,00	0,56	1,00	0,60	1,00
7	0,60	0,95	0,60	1,00	0,60	1,00	0,62	1,00	0,62	0,95	0,57	0,95	0,58	1,00	0,64	0,96	0,70	0,94	0,71	0,94	0,70	0,94	0,70	0,94
8	0,51	1,00	0,50	1,00	0,47	1,00	0,45	1,00	0,38	1,00	0,36	1,00	0,43	1,00	0,43	1,00	0,45	1,00	0,46	1,00	0,46	1,00	0,52	1,00
9	0,45	1,00	0,45	1,00	0,45	1,00	0,45	1,00	0,45	1,00	0,45	1,00	0,46	1,00	0,48	1,00	0,55	1,00	0,57	1,00	0,58	1,00	0,57	1,00
10	0,35	1,00	0,33	1,00	0,31	1,00	0,31	1,00	0,31	1,00	0,27	1,00	0,28	1,00	0,33	1,00	0,38	1,00	0,45	1,00	0,52	1,00	0,53	0,95
11	0,45	1,00	0,45	1,00	0,45	1,00	0,45	1,00	0,43	1,00	0,40	1,00	0,40	1,00	0,47	1,00	0,56	1,00	0,60	0,95	0,59	0,92	0,60	0,92
12	0,73	0,97	0,88	1,00	0,85	0,93	0,92	0,93	1,02	0,94	1,07	0,97	1,00	0,91	0,94	0,85	1,00	0,86	1,03	0,89	1,01	0,82	1,08	0,84
13	1,20	0,92	1,20	0,92	1,22	0,92	1,22	0,92	1,21	0,94	1,18	0,91	1,20	0,92	1,22	0,86	1,28	0,84	1,28	0,84	1,30	0,88		
14	0,70	0,60	0,71	0,65	0,72	0,70	0,64	0,63	0,66	0,66	0,67	0,68	0,66	0,68	0,69	0,69	0,76	0,71	0,79	0,94	0,79	0,94	0,88	0,82
15	0,46	0,67	0,47	0,67	0,47	0,67	0,45	0,66	0,49	0,75	0,50	0,75	0,41	0,60	0,47	0,67	0,50	0,65	0,52	0,63	0,53	0,59	0,59	0,63
16	0,54	0,83	0,49	0,75	0,47	0,78	0,49	0,78	0,51	0,79	0,48	0,81	0,48	0,78	0,53	0,79	0,61	0,75	0,67	0,73	0,81	0,76	0,86	0,77
17	0,68	0,89	0,49	0,68	0,45	0,55	0,45	0,55	0,53	0,65	0,46	0,56	0,59	0,66	0,57	0,59	0,59	0,60	0,63	0,57	0,67	0,58	0,79	0,66
18	0,74	0,74	0,76	0,75	0,70	0,77	0,71	0,80	0,74	0,83	0,82	0,87	0,92	0,88	1,01	0,82	0,92	0,72	0,66	0,51	0,73	0,53	0,72	0,48
19	0,86	0,90	0,86	0,90	0,84	0,87	0,86	0,90	0,85	0,90	0,84	0,90	0,84	0,87	0,86	0,87	0,88	0,88	0,88	0,88	0,90	0,88	0,89	0,88
20	0,76	0,93	0,72	0,89	0,73	0,88	0,77	0,93	0,76	0,93	0,72	0,89	0,76	0,94	0,75	0,88	0,80	0,93	0,77	0,88	0,75	0,85	0,75	0,85
21	0,66	0,93	0,71	0,96	0,71	0,96	0,66	0,93	0,66	0,93	0,68	0,93	0,80	0,93	0,82	0,87	0,83	0,87	0,83	0,87	0,83	0,87	0,86	0,87
22	1,22	0,89	1,22	0,87	1,06	0,79	0,98	0,79	0,93	0,81	0,95	0,88	0,88	0,93	0,89	0,93	0,88	0,88	0,85	0,82	0,86	0,82	0,86	0,82
23	1,35	0,90	1,38	0,93	1,38	0,93	1,18	0,80	1,21	0,89	1,10	0,54	1,11	0,86	1,11	0,86	1,08	0,82	1,05	0,77	1,05	0,77	1,05	0,77
24	0,73	0,88	0,59	0,83	0,58	0,92	0,61	0,95	0,61	0,95	0,63	1,00	0,61	1,00	0,64	1,00	0,65	0,96	0,67	0,96	0,66	0,93	0,69	0,94
25	0,63	0,79	0,63	0,79	0,63	0,79	0,62	0,78	0,62	0,80	0,61	0,83	0,59	0,87	0,63	0,93	0,63	0,93	0,67	0,93	0,73	0,94	0,72	0,94
26	0,67	1,00	0,66	1,00	0,64	1,00	0,62	1,00	0,63	1,00	0,61	1,00	0,63	1,00	0,62	0,93	0,60	0,83	0,64	0,83	0,62	0,78	0,69	0,83
27	0,52	1,00	0,54	1,00	0,51	1,00	0,46	1,00	0,45	1,00	0,46	1,00	0,47	1,00	0,51	1,00	0,54	1,00	0,59	1,00	0,61	0,95	0,64	0,96
28	0,43	1,00	0,43	1,00	0,40	1,00	0,40	1,00	0,40	1,00	0,43	1,00	0,46	1,00	0,53	1,00	0,62	1,00	0,67	1,00	0,74	1,00	0,76	1,00
29	0,86	0,97	0,93	0,97	0,88	0,97	0,78	0,98	0,83	1,00	0,81	1,00	0,86	0,97	0,94	0,94	0,98	0,88	1,04	0,87	1,13	0,86	1,13	0,86
30	0,92	0,97	0,93	0,97	0,93	0,97	0,90	0,97	0,85	0,96	0,94	0,97	0,92	0,97	1,02	0,97	1,16	0,85	1,14	0,76	1,12	0,79	1,06	0,73
31	1,04	0,97	1,03	0,94	1,05	0,95	1,05	0,95	1,10	0,95	1,09	0,91	1,15	0,88	1,22	0,89	1,33	0,81	1,41	0,81	1,43	0,82	1,41	0,81

FÉVRIER.

1	1,22	0,94	1,22	0,94	1,22	0,94	1,20	0,94	1,18	0,94	1,19	0,94	1,25	0,95	1,27	0,89	1,31	0,84	1,36	0,82	1,31	0,77	1,30	0,77
2	1,14	0,88	1,14	0,88	1,14	0,91	1,14	0,91	1,14	0,91	1,16	0,91	1,17	0,91	1,20	0,89	1,24	0,87	1,26	0,86	1,39	0,93	1,23	0,86
3	1,18	0,89	1,12	0,84	1,08	0,84	1,07	0,84	1,13	0,86	1,20	0,89	1,22	0,89	1,28	0,92	1,28	0,92	1,34	0,92	1,41	0,93	1,44	0,91
4	1,47	0,88	1,57	0,92	1,62	0,92	1,61	0,90	1,57	0,86	1,68	0,90	1,68	0,90	1,68	0,92	1,60	0,90	1,47	0,81	1,43	0,80	1,37	0,72
5	1,07	0,84	1,07	0,84	1,04	0,84	1,07	0,84	1,09	0,84	1,19	0,87	1,20	0,85	1,30	0,86	1,40	0,87	1,49	0,83	1,49	0,83	1,41	0,81
6	1,31	0,95	1,26	0,95	1,19	0,92	1,26	0,95	1,23	0,95	1,21	0,94	1,18	0,94	1,21	0,94	1,21	0,97	1,20	0,94	1,21	0,97	1,21	1,00
7	1,16	0,94	1,16	0,94	1,16	0,94	1,16	0,94	1,16	0,94	1,14	0,91	1,16	0,94	1,13	0,88	1,12	0,88	1,12	0,88	1,13	0,88	1,14	0,88
8	1,16	0,94	1,09	0,95	1,09	0,95	1,09	0,91	1,12	0,91	1,16	0,94	1,20	0,94	1,22	0,87	1,22	0,87	1,22	0,87	1,27	0,89	1,31	0,90
9	1,02	0,94	0,97	0,91	0,94	0,88	0,93	0,88	0,98	0,91	1,00	0,94	1,05	0,95	1,01	0,86	1,03	0,84	1,02	0,84	1,02	0,81	1,10	0,88
10	1,01	0,94	1,01	0,94	1,01	0,94	0,99	0,91	1,01	0,91	1,01	0,91	1,02	0,91	1,03	0,89	1,05	0,89	1,05	0,86	1,08	0,86	1,05	0,87
11	1,12	0,91	1,12	0,91	1,12	0,91	1,09	0,91	1,08	0,92	1,12	0,91	1,12	0,91	1,21	0,94	1,14	0,84	1,18	0,83	1,18	0,83	1,15	0,82
12	0,71	0,96	0,69	1,00	0,78	1,00	0,72	1,00	0,82	0,96	0,86	0,93	0,85	0,90	0,87	0,82	0,88	0,77	0,89	0,77	1,02	0,86	1,04	0,84
13	1,12	1,00	1,15	1,00	1,15	1,00	1,16	1,00	1,16	1,00	1,19	1,00	1,21	0,97	1,26	0,92	1,31	0,95	1,41	0,90	1,27	0,86	1,28	0,86
14	0,97	0,97	0,93	0,97	0,98	0,97	0,96	0,97	0,97	0,97	1,02	0,97	1,07	0,97	1,13	0,97	1,21	0,94	1,21	0,87	1,21	0,87	1,21	0,87
15	0,88	0,88	0,93	0,88	0,93	0,91	0,95	0,94	0,93	0,94	0,93	0,94	0,89	0,88	0,94	0,88	1,02	0,86	1,04	0,84	1,07	0,84	1,02	0,81
16	0,94	0,97	0,94	0,97	0,94	0,94	0,99	0,94	1,05	0,95	1,18	0,94	1,27	0,89	1,30	0,89	1,32	0,90	1,32	0,98	1,32	0,88	1,32	0,88
17	1,27	0,97	1,29	0,97	1,31	0,97	1,36	0,98	1,41	0,98	1,39	0,96	1,43	0,84	1,50	0,83	1,62	0,88	1,61	0,83	1,50	0,78	1,37	0,72
18	0,95	0,94	0,92	0,93	0,93	0,97	0,99	1,00	0,94	1,00	0,97	0,94	0,78	0,66	1,05	0,77	1,15	0,70	1,23	0,71	1,26	0,72	1,42	0,78
19	1,33	0,75	1,33	0,75	1,34	0,77	1,40	0,84	1,40	0,84	1,44	0,89	1,47	0,89	1,54	0,94	1,49	0,94	1,39	0,90	1,21	0,80	1,22	0,86
20	1,11	0,96	1,06	0,91	1,11	0,96	1,04	0,91	1,01	0,91	1,04	0,89	1,04	0,84	1,10	0,88	1,16	0,91	1,20	0,87	1,20	0,87	1,21	0,89
21	1,63	0,94	1,34	0,88	0,94	0,88	0,94	0,94	0,84	0,87	0,83	0,87	0,84	0,90	0,84	0,90	0,83	0,81	0,82	0,84	0,79	0,81	0,90	0,91
22	0,68	0,83	0,65	0,83	0,65	0,88	0,65	0,88	0,65	0,93	0,63	0,83	0,68	0,83	0,68	0,83	0,64	0,76	0,71	0,80	0,71	0,77	0,75	0,81
23	0,65	0,88	0,65	0,88	0,66	0,88	0,62	0,80	0,61	0,78	0,68	0,80	0,67	0,73	0,75	0,68	1,01	0,81	1,01	0,81	1,12	0,86	1,12	0,86
24	0,92	1,00	0,91	1,00	0,89	1,00	0,90	1,00	0,89	1,00	0,91	1,00	0,87	0,97	0,89	0,93	0,92	0,91	0,95	0,94	0,96	0,94	0,99	0,91
25	0,49	1,00	0,50	1,00	0,49	1,00	0,57	1,00	0,59	1,00	0,63	1,00	0,72	1,00	0,73	0,94	0,87	0,97	0,95	0,94	1,05	0,95	1,08	0,88
26	0,98	0,91	0,99	0,94	0,89	0,93	0,81	0,96	0,82	1,00	0,84	0,93	0,91	0,85	1,05	0,77	1,24	0,74	1,43	0,73	1,26	0,61	1,04	0,46
27	1,02	0,81	1,04	0,81	0,80	0,72	0,89	0,74	0,96	0,76	0,97	0,79	0,90	0,66	1,32	0,72	1,27	0,55	1,51	0,65	1,68	0,70	1,13	0,55
28	0,78	0,96	0,71	0,94	0,61	1,00	0,63	1,00	0,62	1,00	0,69	1,00	0,74	1,00	0,80	0,93	0,94	1,00	1,01	0,97	0,94	0,78	0,94	0,94

Élasticité des vapeurs d'eau répandues dans l'air exprimée en lignes russes ou anglaises.

Mars.

e″ désigne la pression des vapeurs, telle qu'elle est, et e celle qui aurait lieu si l'air en était saturé.

Date.	0h		1h		2h		3h		4h		5h		6h		7h		8h		9h		10h		11h	
	e″	e″/e	e″	e″/e	e″	e″/e	e″	e″/e	e″	e″/e	e″	e″/e	e″	e″/e	e″	e″/e	e″	e″/e	e″	e″/e	e″	e″/e	e″	e″/e
1	1,09	0,91	1,00	0,86	0,86	0,82	0,80	0,81	0,87	0,93	0,87	0,93	0,81	0,93	0,80	0,92	0,88	0,97	0,84	0,96	0,84	1,00	0,78	1,00
2	1,32	0,59	1,37	0,64	1,22	0,62	1,21	0,69	1,14	0,76	1,17	0,88	1,13	0,88	1,09	0,92	1,06	0,91	0,98	0,91	0,97	0,94	0,88	0,93
3	1,43	0,73	1,44	0,75	1,34	0,79	1,38	0,87	1,35	0,88	1,32	0,90	1,40	0,96	1,40	0,96	1,42	0,96	1,45	0,96	1,48	0,98	1,47	0,96
4	1,90	0,84	1,63	0,76	1,60	0,78	1,45	0,75	1,47	0,78	1,46	0,79	1,54	0,83	1,54	0,83	1,59	0,88	1,59	0,88	1,59	0,88	1,62	0,88
5	1,61	0,74	1,56	0,75	1,55	0,79	1,51	0,81	1,50	0,81	1,47	0,81	1,48	0,83	1,42	0,82	1,38	0,84	1,42	0,87	1,42	0,87	1,41	0,87
6	1,65	0,65	1,72	0,72	1,72	0,77	1,67	0,77	1,72	0,80	1,72	0,80	1,72	0,80	1,75	0,80	1,73	0,82	1,71	0,82	1,71	0,83	1,75	0,85
7	1,66	0,88	1,70	0,94	1,75	1,00	1,69	0,98	1,69	0,98	1,69	0,98	1,66	0,96	1,68	0,96	1,70	0,96	1,68	0,94	1,72	0,98	1,65	0,98
8	1,52	0,79	1,50	0,81	1,29	0,78	1,26	0,78	1,27	0,81	1,28	0,84	1,28	0,86	1,26	0,86	1,26	0,86	1,27	0,86	1,28	0,86	1,36	0,96
9	1,46	0,91	1,40	0,90	1,36	0,90	1,22	0,89	1,23	0,92	1,15	0,88	1,15	0,91	1,06	0,89	0,95	0,85	0,95	0,91	0,91	0,88	0,92	0,88
10	0,97	0,70	1,01	0,74	1,05	0,81	0,86	0,80	0,71	0,69	0,63	0,67	0,65	0,72	0,63	0,80	0,69	0,89	0,69	0,83	0,72	0,85	0,74	0,88
11	1,16	0,88	0,99	0,78	1,00	0,87	0,92	0,88	0,90	0,91	0,81	0,89	0,78	0,89	0,84	0,93	0,81	0,93	0,83	0,93	0,83	0,93	0,83	0,93
12	0,78	0,89	0,75	0,88	0,64	0,79	0,67	0,88	0,62	0,83	0,63	0,93	0,57	0,87	0,54	0,83	0,53	0,83	0,53	0,83	0,51	0,85	0,51	0,85
13	0,99	0,89	0,97	0,88	0,98	0,91	0,92	0,91	0,91	0,93	0,84	0,93	0,89	0,97	0,84	0,93	0,84	0,93	0,88	0,93	0,92	0,93	0,92	0,93
14	1,31	0,78	1,26	0,80	1,25	0,86	1,23	0,89	1,28	0,92	1,22	0,94	1,29	1,00	1,31	1,00	1,29	1,00	1,29	1,00	1,29	1,00	1,28	0,97
15	1,35	0,62	1,33	0,63	1,39	0,72	1,29	0,71	1,27	0,78	1,27	0,78	1,19	0,73	1,22	0,77	1,23	0,81	1,18	0,80	1,15	0,80	1,13	0,79
16	1,28	0,60	1,28	0,60	1,48	0,73	1,43	0,73	1,32	0,81	1,31	0,88	1,29	0,88	1,29	0,92	1,22	0,94	1,19	0,97	1,18	0,94	1,04	0,97
17	1,34	0,73	1,34	0,79	1,21	0,80	1,18	0,87	1,12	0,88	1,08	0,95	0,99	0,94	0,93	0,97	0,91	1,00	0,83	1,00	0,83	1,00	0,79	1,00
18	1,51	0,65	1,29	0,56	1,17	0,54	1,08	0,60	1,02	0,66	1,03	0,71	1,10	0,82	1,15	0,94	1,11	0,96	1,05	0,95	0,97	1,00	0,91	1,00
19	1,08	0,75	0,88	0,63	0,84	0,65	0,80	0,70	0,64	0,63	0,63	0,67	0,67	0,76	0,70	0,82	0,76	0,86	0,76	0,84	0,75	0,85	0,77	0,81
20	1,22	0,65	1,22	0,65	1,27	0,71	1,26	0,72	1,15	0,70	1,24	0,77	1,22	0,77	1,14	0,76	1,06	0,77	1,04	0,81	1,03	0,87	1,03	0,83
21	1,31	0,66	1,34	0,70	1,47	0,81	1,38	0,84	1,20	0,79	1,09	0,75	1,10	0,86	0,85	0,77	0,89	0,88	0,60	0,56	0,61	0,64	0,59	0,75
22	0,74	0,59	0,79	0,62	0,74	0,62	0,68	0,60	0,69	0,69	0,63	0,67	0,52	0,64	0,53	0,66	0,58	0,80	0,55	0,87	0,61	0,92	0,56	0,87
23	0,56	0,38	0,83	0,65	0,87	0,73	0,76	0,69	0,77	0,71	0,78	0,73	0,85	0,82	0,92	0,93	0,90	0,93	0,90	0,93	0,90	0,93	0,91	0,97
24	1,37	0,96	1,37	0,96	1,37	0,96	1,36	0,96	1,41	1,00	1,33	1,00	1,23	1,00	1,00	1,00	0,84	1,00	0,85	1,00	0,90	1,00	0,80	1,00
25	1,20	0,83	1,13	0,79	1,09	0,79	1,03	0,89	0,93	0,94	0,89	0,97	0,82	0,96	0,77	1,00	0,72	1,00	0,66	1,00	0,64	1,00	0,62	1,00
26	1,15	0,91	1,04	0,94	1,09	0,95	1,01	0,94	0,85	1,00	0,79	1,00	0,69	1,00	0,62	1,00	0,66	1,00	0,68	1,00	0,67	1,00	0,63	1,00
27	1,31	0,97	1,29	0,97	1,31	0,97	1,39	0,98	1,49	1,00	1,36	0,98	1,29	1,00	1,20	1,00	1,14	1,00	1,03	0,97	1,00	0,97	0,92	1,00
28	0,94	0,78	0,80	0,76	0,77	0,84	0,71	0,85	0,76	0,93	0,78	0,98	0,76	1,00	0,69	1,00	0,64	1,00	0,62	1,00	0,56	1,00	0,53	1,00
29	1,10	0,86	1,05	0,89	1,02	0,94	0,95	0,97	0,90	1,00	0,80	1,00	0,76	1,00	0,75	1,00	0,70	1,00	0,66	1,00	0,63	1,00	0,62	1,00
30	1,00	0,74	1,04	0,77	0,95	0,69	1,00	0,82	0,99	0,82	0,99	0,82	0,91	0,78	0,85	0,87	0,87	0,90	0,85	0,87	0,97	0,94	0,97	0,94
31	1,34	0,73	1,29	0,74	1,29	0,74	1,36	0,80	1,36	0,82	1,36	0,82	1,36	0,82	1,36	0,84	1,40	0,89	1,40	0,89	1,44	0,91	1,44	0,93

Avril.

1	0,94	0,74	0,90	0,68	0,94	0,74	0,92	0,76	1,01	0,86	0,90	0,82	0,84	0,80	0,82	0,84	0,82	0,87	0,75	0,85	0,72	0,89	0,71	0,94
2	1,79	0,88	1,79	0,88	1,79	0,88	1,79	0,88	1,83	0,88	1,85	0,88	1,73	0,88	1,69	0,83	1,58	0,78	1,59	0,79	0,58	0,78	1,60	0,79
3	1,26	0,80	0,97	0,63	0,94	0,66	0,88	0,64	0,89	0,74	0,80	0,72	0,80	0,76	0,85	0,84	0,79	0,81	0,80	0,84	0,76	0,84	0,75	0,88
4	1,48	0,79	1,33	0,75	1,20	0,70	1,28	0,78	1,35	0,87	1,33	0,87	1,38	0,93	1,37	0,96	1,43	0,98	1,51	1,00	1,56	1,00	1,61	1,00
5	2,12	0,81	2,02	0,82	2,02	0,82	1,99	0,78	1,97	0,78	1,79	0,72	1,71	0,73	1,71	0,73	1,70	0,73	1,54	0,72	1,57	0,75	1,62	0,73
6	1,84	0,74	1,87	0,78	1,87	0,80	1,87	0,80	1,75	0,79	1,77	0,84	1,77	0,92	1,72	0,92	1,59	0,94	1,40	0,89	1,33	0,87	1,18	0,89
7	1,01	0,81	1,02	0,86	0,95	0,83	0,92	0,85	0,88	0,88	0,87	0,90	0,85	0,93	0,83	0,93	0,81	0,93	0,83	0,96	0,85	1,00	0,80	0,96
8	1,02	0,75	0,94	0,67	0,96	0,70	0,86	0,64	0,89	0,69	0,92	0,76	0,87	0,77	0,74	0,70	0,80	0,76	0,94	0,83	0,98	0,88	0,99	0,94
9	1,21	0,48	1,12	0,47	1,17	0,50	1,37	0,61	1,42	0,65	1,46	0,68	1,40	0,64	1,42	0,65	1,42	0,65	1,55	0,69	1,70	0,73	1,71	0,73
10	2,13	0,84	2,02	0,82	2,04	0,82	2,01	0,85	1,96	0,86	1,98	0,88	1,92	0,88	1,94	0,90	1,95	0,92	1,93	0,94	1,92	0,94	1,88	0,94
11	1,75	0,82	1,72	0,79	1,66	0,83	1,63	0,82	1,66	0,90	1,64	0,90	1,46	0,84	1,43	0,87	1,42	0,89	1,34	0,90	1,29	0,95	1,26	1,00
12	1,82	0,82	1,91	0,82	1,99	0,83	2,02	0,86	1,94	0,88	1,97	0,92	1,98	0,96	1,95	0,96	2,21	0,96	2,57	0,93	2,60	0,87	2,48	0,86
13	2,23	0,65	2,48	0,68	2,15	0,66	2,09	0,68	2,11	0,73	2,08	0,75	2,11	0,79	2,23	0,84	2,24	0,87	2,23	0,89	2,18	0,93	2,06	0,92
14	2,48	0,46	2,35	0,48	2,19	0,47	2,83	0,81	2,83	0,93	2,83	0,93	2,05	0,83	1,91	0,86	1,86	0,88	1,85	0,88	1,59	0,83	1,56	0,83
15	1,11	0,42	1,11	0,42	0,99	0,38	0,92	0,37	1,04	0,48	0,97	0,50	1,07	0,59	1,09	0,65	1,09	0,65	1,06	0,66	1,05	0,68	1,10	0,76
16	1,45	0,75	1,46	0,78	1,48	0,79	1,60	0,90	1,64	0,94	1,63	0,94	1,62	0,92	1,65	0,94	1,70	0,96	1,68	0,94	1,68	0,94	1,68	0,94
17	1,80	0,60	1,81	0,63	1,68	0,60	1,71	0,65	1,65	0,65	1,95	0,94	1,82	0,94	1,83	0,98	1,84	1,00	1,84	1,00	1,84	1,00	1,84	1,00
18	1,93	0,84	1,93	0,84	1,99	0,85	1,97	0,92	1,80	0,86	1,93	0,96	1,90	0,94	1,87	0,96	1,85	0,98	1,85	0,98	1,84	0,98	1,81	0,98
19	1,74	0,69	1,60	0,63	1,52	0,59	1,59	0,66	1,40	0,64	1,37	0,67	1,53	0,79	1,54	0,88	1,54	0,88	1,50	0,89	1,79	1,00	1,79	1,00
20	2,29	0,96	2,53	0,97	2,53	0,93	2,17	0,96	2,01	0,96	1,87	1,00	1,87	1,00	1,85	0,96	1,77	0,92	1,80	0,94	1,77	0,92	1,77	0,92
21	1,50	0,59	1,47	0,59	1,59	0,68	1,54	0,72	1,54	0,72	1,50	0,78	1,50	0,83	1,53	0,88	1,55	0,88	1,45	0,84	1,43	0,84	1,43	0,84
22	1,50	0,67	1,48	0,67	1,34	0,60	1,32	0,59	1,25	0,63	1,25	0,65	1,29	0,74	1,26	0,81	1,38	0,87	1,36	0,87	1,34	0,88	1,32	0,90
23	1,60	0,65	1,66	0,70	1,52	0,67	1,41	0,65	1,47	0,75	1,45	0,81	1,45	0,91	1,38	0,87	1,38	0,87	1,36	0,87	1,26	0,81	1,17	0,77
24	1,26	0,55	1,26	0,55	1,71	0,88	1,73	0,96	1,51	0,91	1,23	0,79	1,16	0,79	1,11	0,82	0,92	0,74	0,92	0,74	0,92	0,74	0,89	0,74
25	0,87	0,58	0,84	0,53	0,84	0,53	0,77	0,51	0,71	0,50	0,80	0,62	0,76	0,66	0,78	0,71	0,78	0,71	0,74	0,72	0,70	0,77	0,75	0,81
26	0,89	0,64	0,85	0,60	0,78	0,58	0,78	0,61	0,79	0,65	0,79	0,71	0,79	0,71	0,83	0,89	0,86	0,93	0,84	0,96	0,82	0,96	0,79	1,00
27	0,92	0,61	0,92	0,61	0,97	0,65	0,96	0,66	0,97	0,74	0,97	0,79	0,96	0,83	0,98	0,83	0,94	0,85	0,92	0,88	0,89	0,91	0,83	0,87
28	1,03	0,76	0,94	0,75	0,93	0,76	0,90	0,80	0,87	0,82	0,90	0,88	0,86	0,82	0,88	0,88	0,85	0,84	0,85	0,87	0,90	0,86	0,90	0,91
29	0,98	0,59	0,98	0,59	0,89	0,55	0,78	0,50	0,78	0,50	0,59	0,40	0,88	0,71	0,78	0,66	0,82	0,80	0,79	0,81	0,74	0,83	0,71	0,83
30	1,06	0,52	1,19	0,58	1,12	0,54	1,10	0,56	1,23	0,66	1,23	0,69	1,23	0,71	1,20	0,72	1,20	0,72	1,20	0,72	1,24	0,74	1,31	0,80

Élasticité des vapeurs d'eau répandues dans l'air exprimée en lignes russes ou anglaises.

Mars.

e'' désigne la pression des vapeurs, telle qu'elle est, et e celle qui aurait lieu si l'air en était saturé.

Date.	12h		13h		14h		15h		16h		17h		18h		19h		20h		21h		22h		23h	
	e''	$\frac{e''}{e}$	e''	$\frac{e''}{e}$	e''	$\frac{e''}{e}$	e''	$\frac{e''}{e}$	e''	$\frac{e''}{e}$	e''	$\frac{e''}{e}$	e''	$\frac{e''}{e}$	e''	$\frac{e''}{e}$	e''	$\frac{e''}{e}$	e''	$\frac{e''}{e}$	e''	$\frac{e''}{e}$	e''	$\frac{e''}{e}$
1	0,78	1,00	0,67	1,00	0,69	1,00	0,69	1,00	0,62	1,00	0,74	1,00	0,88	0,91	0,98	0,83	1,21	0,77	1,21	0,64	1,31	0,63	1,31	0,60
2	0,91	0,97	0,95	1,00	0,87	1,00	0,86	1,00	0,88	1,00	0,96	1,00	1,17	1,00	1,33	0,92	1,47	0,89	1,59	0,83	1,48	0,84	1,46	0,73
3	1,50	0,96	1,60	1,00	1,64	0,98	1,69	0,98	1,70	0,98	1,73	0,96	1,84	0,94	1,91	0,92	1,88	0,82	1,74	0,77	1,71	0,73	1,72	0,70
4	1,62	0,88	1,72	0,94	1,72	0,94	1,72	0,94	1,52	0,81	1,82	0,94	1,91	0,96	1,85	0,88	1,96	0,88	1,96	0,88	1,78	0,82	1,63	0,76
5	1,43	0,89	1,44	0,91	1,40	0,90	1,38	0,89	1,39	0,89	1,45	0,89	1,57	0,86	1,52	0,75	1,51	0,70	1,71	0,73	1,74	0,69	1,80	0,70
6	1,75	0,88	1,78	0,92	1,77	0,96	1,77	0,96	1,77	0,96	1,74	0,94	1,74	0,94	1,72	0,92	1,69	0,83	1,83	0,90	1,83	0,90	1,64	0,85
7	1,65	0,98	1,64	0,98	1,54	0,98	1,47	0,98	1,48	0,98	1,48	0,98	1,51	0,94	1,50	0,88	1,55	0,86	1,57	0,86	1,50	0,79	1,52	0,79
8	1,36	0,90	1,42	0,93	1,49	0,96	1,49	0,96	1,47	0,96	1,46	0,94	1,46	0,91	1,47	0,89	1,42	0,90	1,42	0,87	1,40	0,84	1,47	0,89
9	0,91	0,85	0,92	0,88	0,87	0,87	0,82	0,84	0,78	0,86	0,80	0,84	0,89	0,88	0,79	0,66	0,86	0,68	0,92	0,74	0,86	0,94	0,86	0,94
10	0,78	0,89	0,77	0,88	0,75	0,88	0,75	0,88	0,81	0,93	0,87	0,93	0,89	0,91	1,03	0,89	1,10	0,88	1,16	0,88	1,16	0,94	1,17	0,91
11	0,80	0,93	0,78	0,98	0,74	0,98	0,80	1,00	0,83	0,96	0,88	0,97	0,83	0,89	0,77	0,88	0,09	0,93	0,81	0,93	0,79	0,87	0,75	0,81
12	0,52	0,90	0,47	0,90	0,49	0,95	0,49	0,95	0,53	0,95	0,69	0,95	0,64	0,83	0,69	0,79	0,70	0,74	0,84	0,80	0,86	0,80	0,95	9,85
13	0,92	0,93	0,92	0,93	0,92	0,93	0,92	0,93	0,95	0,94	1,09	0,97	1,22	0,92	1,25	0,86	1,18	0,77	1,17	0,75	1,19	0,73	1,31	0,78
14	1,26	0,95	1,25	0,97	1,25	0,97	1,21	0,94	1,22	0,94	1,34	0,95	1,42	0,89	1,46	0,79	1,48	0,73	1,38	0,69	1,36	0,64	1,38	0,63
15	1,14	0,79	1,09	0,79	1,08	0,84	1,06	0,84	1,05	0,79	1,14	0,75	1,20	0,70	1,18	0,62	1,28	0,63	1,34	0,66	1,37	0,65	1,39	0,65
16	0,91	0,97	0,91	0,97	0,91	0,97	0,86	1,00	0,87	1,00	0,97	0,97	1,29	0,97	1,20	0,67	1,23	0,66	1,27	0,66	1,34	0,68	1,43	0,73
17	0,72	1,00	0,71	1,00	0,67	1,00	0,66	1,00	0,73	1,00	0,85	1,00	1,15	0,88	1,17	0,65	1,14	0,58	1,24	0,56	1,14	0,47	1,14	0,47
18	0,87	1,00	0,81	1,00	0,81	1,00	0,74	0,94	0,76	0,94	0,82	0,93	0,83	0,89	0,83	0,89	0,95	0,94	1,01	0,84	1,05	0,77	0,89	0,58
19	0,77	0,84	0,79	0,84	0,79	0,84	0,75	0,85	0,82	0,84	0,86	0,82	0,95	0,78	1,03	0,71	1,15	0,67	1,18	0,64	1,38	0,79	1,18	0,64
20	1,05	0,91	1,02	0,89	1,02	0,89	0,99	0,89	1,03	0,87	1,13	0,84	1,16	0,75	1,19	0,71	1,32	0,69	1,40	0,70	1,51	0,73	1,62	0,79
21	0,74	0,97	0,68	0,96	0,67	0,96	0,66	0,96	0,65	0,83	0,67	0,73	0,65	0,62	0,67	0,59	0,72	0,60	0,78	0,61	0,83	0,62	0,78	0,58
22	0,58	0,92	0,60	0,95	0,61	0,95	0,61	0,95	0,63	0,93	0,67	0,83	0,69	0,73	0,74	0,68	0,74	0,62	0,74	0,55	0,81	0,58	0,81	0,58
23	0,90	0,97	0,93	1,00	0,95	1,00	0,94	1,00	1,01	1,00	1,08	1,00	1,15	1,00	1,23	1,00	1,27	1,00	1,25	0,97	1,30	6,97	1,34	0,95
24	0,69	0,94	0,64	0,93	0,67	1,00	0,66	1,00	0,68	0,93	0,85	0,93	0,86	0,85	0,95	0,83	1,12	0,82	1,13	0,79	1,21	0,80	1,28	0,84
25	0,60	1,00	0,59	1,00	0,59	1,00	0,58	1,00	0,72	1,00	0,88	1,00	0,90	0,88	0,93	0,91	0,96	0,88	1,03	0,89	1,18	0,91	1,18	0,91
26	0,64	1,00	0,64	1,00	0,62	1,00	0,69	1,00	0,73	1,00	0,82	1,00	0,94	0,97	0,90	0,88	0,96	0,91	1,14	0,97	1,14	0,97	1,23	0,95
27	0,78	1,00	0,77	1,00	0,68	1,00	0,68	1,00	0,69	1,00	0,86	0,97	0,87	0,93	0,86	0,82	0,85	0,77	0,89	0,77	0,90	0,74	0,90	0,74
28	0,50	1,00	0,46	1,00	0,43	1,00	0,40	1,00	0,55	1,00	0,62	1,00	0,72	1,00	1,06	0,91	1,02	0,81	1,10	0,84	1,10	0,84	1,10	0,84
29	0,62	1,00	0,58	1,00	0,57	1,00	0,57	1,00	0,71	1,00	0,81	0,96	1,00	0,94	1,08	0,84	1,10	0,86	1,17	0,88	1,14	0,86	1,17	0,85
30	0,97	0,94	0,97	0,94	0,93	0,94	0,93	0,94	0,95	0,88	1,01	0,84	1,18	0,77	1,28	0,78	1,34	0,79	1,45	0,83	1,21	0,68	1,21	0,68
31	1,44	0,93	1,44	0,93	1,44	0,93	1,07	0,97	1,13	0,97	1,14	0,97	0,93	0,82	0,97	0,81	0,95	0,78	0,95	0,78	0,99	0,84	0,94	0,78

Avril.

1	0,70	0,94	0,66	0,88	0,66	0,83	0,67	0,80	0,70	0,77	0,77	0,75	0,87	0,80	1,05	0,86	1,19	0,87	1,62	0,86	1,56	0,78	1,67	0,83
2	1,60	0,78	1,69	0,83	1,60	0,78	1,69	0,83	1,64	0,79	1,48	0,70	1,43	0,69	1,33	0,75	1,15	0,67	1,15	0,68	1,08	0,67	1,08	0,67
3	0,82	0,87	0,88	0,88	0,82	0,93	0,87	0,93	0,91	0,88	1,03	0,84	1,03	0,75	1,10	0,76	1,30	0,77	1,24	0,72	1,36	0,75	1,36	0,75
4	0,63	0,96	1,68	0,98	1,68	0,92	1,68	0,85	1,90	0,92	1,92	0,90	1,98	0,90	2,01	0,90	2,02	0,86	2,06	0,87	2,07	0,85	2,04	0,80
5	1,75	0,80	1,70	0,77	1,68	0,78	1,85	0,80	1,92	0,81	2,00	0,80	2,00	0,82	2,13	0,84	1,98	0,75	1,98	0,75	1,90	0,71	1,89	0,73
6	1,13	0,88	1,15	0,94	1,12	0,94	0,90	0,88	0,90	0,88	0,80	0,81	0,82	0,81	0,85	0,80	0,97	0,81	0,91	0,74	0,97	0,81	0,91	0,72
7	0,78	0,93	0,78	0,93	0,78	0,93	0,76	0,88	0,76	0,86	0,76	0,81	0,88	0,85	1,02	0,81	1,03	0,84	1,04	0,84	1,05	0,79	1,03	0,75
8	1,02	0,94	1,07	0,91	1,16	0,94	1,27	0,95	1,40	0,96	1,53	0,83	1,63	0,83	1,33	0,60	1,33	0,58	1,26	0,50	1,21	0,48	1,23	0,47
9	1,72	0,70	1,72	0,70	1,72	0,70	1,70	0,69	2,02	0,80	2,02	0,80	2,09	0,79	2,16	0,76	2,12	0,72	2,26	0,75	2,05	0,74	2,05	0,79
10	1,78	0,92	1,76	0,94	1,70	0,98	1,61	0,94	1,56	0,94	1,52	0,91	1,55	0,86	1,62	0,86	1,60	0,86	1,62	0,79	1,82	0,82	1,75	0,83
11	1,09	1,00	1,19	1,00	1,17	1,00	1,21	1,00	1,26	1,00	1,46	0,98	1,46	0,98	1,49	0,91	1,54	0,81	1,54	0,81	1,63	0,83	1,76	0,86
12	2,45	0,88	2,45	0,88	2,48	0,83	2,48	0,83	2,24	0,74	2,19	0,71	2,77	0,88	2,61	0,78	2,14	0,61	2,42	0,62	2,27	0,63	2,27	0,63
13	2,06	0,94	2,05	0,94	2,08	0,94	2,08	0,82	2,23	0,79	2,51	0,73	2,84	0,69	2,68	0,58	2,68	0,58	2,59	0,56	2,59	0,56	2,69	0,52
14	1,55	0,88	1,45	0,83	1,32	0,77	1,32	0,77	1,18	0,65	1,10	0,58	1,32	0,61	1,17	0,50	1,36	0,55	1,24	0,48	1,28	0,49	1,07	0,42
15	1,21	0,79	1,27	0,81	1,37	0,82	1,47	0,81	1,71	0,83	1,31	0,58	1,15	0,49	1,05	0,41	1,06	0,44	1,02	0,45	1,15	0,52	1,37	0,68
16	1,75	0,96	1,75	0,96	1,73	0,98	1,71	0,90	1,79	0,80	1,85	0,73	1,94	0,69	1,93	0,64	1,86	0,60	1,88	0,61	1,84	0,60	1,66	0,55
17	1,84	1,00	1,84	1,00	1,81	1,00	1,82	1,00	1,81	0,98	1,85	0,96	1,93	0,94	1,98	0,94	2,06	0,94	2,06	0,94	2,07	0,89	2,07	0,89
18	1,83	0,98	1,81	0,98	1,79	0,98	1,84	0,98	1,90	0,94	1,93	0,92	1,89	0,86	1,94	0,79	2,29	0,89	2,07	0,85	2,20	0,81	2,27	0,89
19	1,77	1,00	1,73	0,98	1,70	0,96	1,66	0,88	1,72	0,88	1,86	0,84	1,79	0,72	1,82	0,66	1,88	0,69	1,91	0,74	2,20	0,93	2,08	0,94
20	1,77	0,92	1,78	0,94	1,72	0,92	1,73	0,90	1,74	0,86	1,68	0,79	1,81	0,79	1,60	0,65	1,55	0,62	1,54	0,61	1,65	0,62	1,65	0,62
21	1,40	0,84	1,44	0,93	1,49	0,89	1,54	0,88	1,55	0,86	1,55	0,79	1,51	0,73	1,55	0,74	1,79	0,79	1,73	0,73	1,83	0,71	1,52	0,65
22	1,27	0,89	1,27	0,89	1,24	0,89	1,47	0,94	1,49	0,89	1,48	0,79	1,68	0,70	1,71	0,65	1,71	0,65	1,90	0,82	1,78	0,70	1,68	0,70
23	1,21	0,80	1,21	0,80	1,21	0,80	1,14	0,73	1,17	0,68	1,16	0,61	1,17	0,55	1,17	0,50	1,24	0,53	1,15	0,49	1,11	0,46	1,15	0,48
24	0,84	0,80	0,84	0,80	0,84	0,87	0,92	0,88	1,00	0,86	1,02	0,84	0,94	0,75	0,89	0,61	0,89	0,61	1,03	0,69	1,03	0,69	1,03	0,69
25	0,77	0,84	0,78	0,89	0,74	0,80	0,81	0,79	0,83	0,76	0,87	0,68	0,86	0,64	0,97	0,76	1,03	0,78	0,96	0,70	1,00	0,67	1,10	0,69
26	0,71	0,94	0,74	0,94	0,74	0,94	0,87	0,93	0,93	0,88	0,91	0,78	0,86	0,68	0,89	0,61	0,94	0,62	0,84	0,57	0,96	0,59	1,06	0,71
27	0,83	0,87	0,86	0,87	0,88	0,88	0,92	0,88	0,86	0,87	0,93	0,82	0,93	0,82	0,84	0,72	0,88	0,71	0,90	0,68	0,91	0,65	0,97	0,76
28	0,79	0,93	0,77	0,93	0,80	0,93	0,94	0,94	0,88	0,75	0,79	0,61	0,92	0,56	0,93	0,57	1,00	0,61	1,16	0,97	1,19	0,71	1,35	0,80
29	0,71	0,83	0,71	0,83	0,76	0,88	0,80	0,76	1,03	0,89	0,67	0,42	0,72	0,43	0,83	0,43	0,83	0,43	0,92	0,46	0,94	0,46	0,97	0,47
30	1,29	0,80	1,31	0,84	1,31	0,84	1,56	0,91	1,72	0,92	1,20	0,55	1,07	0,44	0,95	0,37	1,04	0,36	0,98	0,32	1,06	0,35	0,96	0,30

Élasticité des vapeurs d'eau répandues dans l'air exprimée en lignes russes ou anglaises.

Mai.

e'' désigne la pression des vapeurs, telle qu'elle est, et e celle qui aurait lieu si l'air en était saturé.

Date.	0h		1h		2h		3h		4h		5h		6h		7h		8h		9h		10h		11h	
	e''	$\frac{e''}{e}$	e''	$\frac{e''}{e}$	e''	$\frac{e''}{e}$	e''	$\frac{e''}{e}$	e''	$\frac{e''}{e}$	e''	$\frac{e''}{e}$	e''	$\frac{e''}{e}$	e''	$\frac{e''}{e}$	e''	$\frac{e''}{e}$	e''	$\frac{e''}{e}$	e''	$\frac{e''}{e}$	e''	$\frac{e''}{e}$
1	1,15	0,37	1,25	0,42	1,23	0,43	1,26	0,45	1,27	0,47	1,44	0,57	1,65	0,69	1,80	0,77	1,73	0,79	1,68	0,75	1,64	0,73	1,67	0,77
2	1,87	0,59	1,52	0,44	1,52	0,44	1,63	0,50	1,39	0,47	1,41	0,51	1,38	0,53	1,38	0,53	1,42	0,58	1,44	0,58	1,44	0,58	1,49	0,70
3	1,30	0,31	1,30	0,31	1,21	0,29	1,20	0,31	1,43	0,41	1,21	0,38	1,35	0,46	1,41	0,51	1,47	0,52	1,44	0,49	1,39	0,47	1,39	0,47
4	1,52	0,28	1,57	0,31	1,56	0,32	1,61	0,35	1,62	0,37	1,60	0,40	1,63	0,45	1,68	0,48	1,73	0,54	1,69	0,55	1,56	0,54	1,79	0,67
5	2,37	0,46	2,43	0,46	2,52	0,52	2,39	0,54	2,24	0,55	2,24	0,55	2,59	0,73	2,64	0,78	2,65	0,84	2,55	0,83	2,57	0,90	2,39	0,90
6	2,44	0,40	2,29	0,37	2,07	0,35	1,76	0,32	1,70	0,33	1,75	0,35	1,77	0,40	1,92	0,47	2,10	0,53	2,23	0,56	2,23	0,56	2,36	0,61
7	2,60	0,64	2,23	0,52	1,88	0,46	1,93	0,51	1,73	0,50	1,73	0,58	1,71	0,65	1,77	0,72	1,78	0,77	1,60	0,78	1,66	0,79	1,64	0,79
8	1,72	0,33	1,56	0,31	1,56	0,31	1,66	0,35	1,74	0,40	1,78	0,47	1,74	0,47	1,74	0,47	1,63	0,74	1,63	0,74	1,61	0,47	1,61	0,47
9	2,61	0,64	2,87	0,72	2,89	0,75	2,68	0,74	2,53	0,74	2,67	0,80	2,85	0,90	2,97	0,94	2,87	0,94	2,86	0,96	2,85	0,94	2,73	0,94
10	3,14	0,51	2,91	0,50	2,89	0,51	3,00	0,55	2,69	0,52	2,73	0,56	2,65	0,65	2,65	0,65	2,53	0,74	2,53	0,82	2,55	0,82	2,55	0,82
11	2,56	0,34	2,44	0,33	2,56	0,34	2,33	0,35	2,24	0,37	2,22	0,40	2,17	0,42	2,21	0,47	2,30	0,51	2,34	0,56	2,29	0,57	2,33	0,60
12	2,41	0,33	2,41	0,33	2,61	0,41	2,37	0,36	2,58	0,45	2,48	0,48	2,47	0,51	2,40	0,52	2,44	0,49	2,41	0,61	2,28	0,60	2,28	0,60
13	1,90	0,23	2,02	0,26	2,22	0,29	2,37	0,35	2,17	0,34	2,20	0,38	2,81	0,53	3,10	0,73	3,29	0,76	3,22	0,77	3,22	0,79	3,19	0,79
14	2,25	0,39	2,33	0,42	2,37	0,43	2,30	0,48	2,21	0,52	1,98	0,50	1,94	0,52	2,04	0,58	2,47	0,80	2,64	0,93	2,64	0,94	2,64	0,94
15	1,87	0,96	1,93	0,98	2,01	0,96	2,04	0,96	2,17	0,96	2,17	0,96	2,17	0,96	2,21	0,96	2,16	0,93	2,16	0,93	2,11	0,91	2,03	0,88
16	1,83	0,48	1,83	0,49	1,83	0,49	1,83	0,53	2,19	0,73	2,16	0,81	2,04	0,82	1,76	0,77	1,57	0,74	1,48	0,73	1,36	0,69	1,32	0,72
17	1,67	0,96	1,67	0,96	1,66	0,96	1,65	0,98	1,67	1,00	1,66	1,00	1,70	1,00	1,71	1,00	1,71	1,00	1,72	1,00	1,74	1,00	1,74	1,00
18	1,91	0,74	1,93	0,72	1,93	0,74	1,94	0,75	1,95	0,76	1,88	0,80	1,78	0,82	1,84	0,92	1,83	0,88	1,83	0,88	1,86	0,88	1,96	0,96
19	1,87	0,52	2,01	0,56	2,01	0,56	2,24	0,76	2,25	0,84	2,27	0,91	2,19	0,89	2,19	0,89	2,19	0,91	2,19	0,91	2,20	0,93	2,20	0,93
20	2,02	0,49	2,02	0,49	1,96	0,49	1,87	0,48	2,09	0,59	1,90	0,56	1,88	0,61	1,85	0,63	1,84	0,65	1,85	0,71	1,82	0,74	1,91	0,78
21	1,88	0,41	1,88	0,41	1,88	0,41	2,15	0,53	2,36	0,64	2,34	0,66	2,63	0,82	2,85	0,94	2,73	0,94	2,78	0,96	2,82	0,98	2,82	0,98
22	2,72	0,32	2,82	0,34	3,05	0,38	3,58	0,49	3,80	0,61	3,45	0,48	3,84	0,71	3,75	0,79	3,54	0,80	3,62	0,85	3,46	0,87	3,12	0,89
23	3,07	0,48	3,10	0,44	2,67	0,41	2,84	0,46	3,35	0,67	3,46	0,86	3,28	0,88	3,11	0,88	2,85	0,90	2,75	0,93	2,71	0,97	2,53	0,98
24	2,12	0,93	2,12	0,93	2,10	0,93	2,09	0,96	2,10	0,98	2,03	0,98	1,98	0,98	1,98	0,98	2,03	0,98	2,03	0,98	2,02	0,98	2,00	0,98
25	1,60	0,45	1,65	0,47	1,56	0,44	1,54	0,44	1,60	0,47	1,66	0,55	1,85	0,68	1,80	0,70	1,71	0,73	1,67	0,71	1,62	0,71	1,64	0,73
26	1,80	0,43	2,03	0,55	1,88	0,46	2,13	0,54	2,02	0,51	1,89	0,52	1,79	0,54	1,68	0,55	1,71	0,58	1,77	0,58	1,74	0,56	1,73	0,55
27	1,96	0,52	1,83	0,53	1,85	0,53	1,57	0,48	1,45	0,48	1,26	0,45	1,57	0,60	1,39	0,57	1,18	0,52	1,07	0,57	1,16	0,67	1,09	0,65
28	1,19	0,32	1,34	0,34	1,37	0,34	1,58	0,39	1,81	0,49	1,81	0,51	1,65	0,53	1,48	0,50	1,69	0,62	1,81	0,71	1,73	0,70	1,65	0,67
29	2,37	0,36	2,37	0,36	2,52	0,39	2,54	0,43	2,09	0,38	2,97	0,59	2,79	0,59	2,97	0,66	2,66	0,63	2,54	0,64	2,49	0,67	2,70	0,76
30	2,50	0,30	2,33	0,29	2,45	0,32	2,55	0,35	2,95	0,46	2,97	0,52	2,72	0,48	2,66	0,52	2,62	0,55	2,93	0,68	2,93	0,68	2,70	0,67
31	2,62	0,32	2,54	0,31	2,54	0,34	2,34	0,32	2,37	0,35	2,71	0,44	2,67	0,47	2,69	0,52	2,79	0,58	2,79	0,60	2,78	0,62	2,82	0,64

Juin.

1	2,46	0,27	2,34	0,62	2,30	0,27	2,50	0,30	2,91	0,40	2,85	0,43	2,67	0,45	2,50	0,47	2,60	0,54	3,15	0,71	3,09	0,71	2,92	0,73
2	3,54	0,44	3,54	0,44	3,58	0,44	3,70	0,47	4,11	0,55	4,08	0,59	3,98	0,62	4,03	0,70	3,92	0,76	3,82	0,79	3,90	0,88	3,63	0,89
3	3,32	0,31	3,47	0,39	3,54	0,41	3,53	0,43	3,40	0,44	3,37	0,47	3,50	0,55	3,81	0,71	3,68	0,70	3,66	0,79	3,62	0,74	3,22	0,69
4	3,17	0,34	3,27	0,37	3,32	0,38	3,18	0,39	3,43	0,59	3,69	0,69	3,82	0,79	3,85	0,84	3,79	0,85	3,74	0,86	3,70	0,86	3,64	0,86
5	2,69	0,55	2,69	0,55	3,28	0,89	3,28	0,89	3,28	0,89	3,38	0,95	3,15	0,91	3,27	0,95	3,22	0,96	3,08	0,98	3,27	0,98	3,61	1,00
6	4,41	0,71	4,18	0,62	4,30	0,66	4,36	0,72	4,41	0,77	4,34	0,83	4,05	0,84	4,10	0,88	4,13	0,93	4,00	0,94	3,85	0,97	3,67	0,97
7	3,77	0,40	3,80	0,43	4,06	0,56	4,18	0,65	3,46	0,60	4,27	0,78	4,50	0,85	4,06	0,94	3,91	0,97	3,51	0,94	3,36	0,92	2,00	0,58
8	1,92	0,36	1,97	0,36	1,97	0,36	1,92	0,36	2,39	0,47	2,60	0,54	2,82	0,66	2,76	0,72	2,67	0,80	2,62	0,83	2,43	0,80	2,27	0,80
9	1,62	0,33	1,64	0,34	1,29	0,26	1,80	0,38	1,84	0,41	1,88	0,46	1,74	0,48	1,67	0,50	1,85	0,63	1,91	0,68	2,00	0,70	1,91	0,67
10	3,27	0,41	3,77	0,44	3,78	0,46	3,98	0,52	4,08	0,55	3,96	0,57	3,87	0,57	4,18	0,73	4,08	0,75	4,14	0,82	3,99	0,84	4,00	0,87
11	3,16	0,31	3,32	0,32	3,50	0,35	3,84	0,41	3,42	0,38	3,75	0,46	3,43	0,48	3,55	0,53	3,62	0,57	3,55	0,59	3,50	0,60	3,46	0,63
12	4,24	0,62	4,90	0,68	4,47	0,55	4,89	0,61	4,90	0,68	4,96	0,76	4,78	0,78	4,76	0,84	4,67	0,90	4,41	0,93	4,33	0,93	4,07	0,93
13	4,07	0,43	4,03	0,43	4,03	0,43	4,34	0,49	4,62	0,59	4,08	0,56	4,53	0,77	4,49	0,83	4,39	0,85	4,21	0,84	4,14	0,79	4,41	0,88
14	4,43	0,75	4,05	0,61	4,51	0,63	4,58	0,63	4,81	0,71	4,65	0,73	4,76	0,77	4,68	0,80	4,33	0,84	4,26	0,95	4,38	0,97	4,21	0,97
15	3,25	0,81	3,28	0,82	3,33	0,85	3,30	0,85	3,35	0,87	3,29	0,86	3,36	0,92	3,41	0,97	3,43	0,98	3,55	1,00	3,55	1,00	3,64	1,00
16	3,65	0,75	3,61	0,72	3,45	0,70	3,48	0,71	3,63	0,79	3,54	0,80	3,61	0,86	3,49	0,86	3,43	0,88	3,26	0,86	3,26	0,86	3,26	0,86
17	4,88	0,69	5,44	0,83	4,50	0,88	5,12	0,93	4,82	0,91	4,46	0,85	4,10	0,87	4,03	0,88	3,95	0,89	4,08	0,92	4,13	0,95	4,13	0,95
18	4,43	0,73	4,50	0,76	3,67	0,59	3,75	0,75	3,69	0,79	3,54	0,82	3,46	0,86	3,31	0,88	3,28	0,88	3,22	0,92	3,06	0,92	3,17	0,96
19	1,92	0,40	2,06	0,45	1,86	0,43	1,80	0,43	1,75	0,45	1,73	0,50	1,72	0,56	1,70	0,60	1,60	0,67	1,60	0,67	1,47	0,63	1,41	0,62
20	1,65	0,33	1,81	0,35	1,86	0,37	2,16	0,45	2,37	0,54	2,52	0,61	2,87	0,72	2,73	0,71	2,70	0,72	2,81	0,72	3,15	0,85	3,12	0,83
21	2,90	0,33	3,43	0,48	4,25	0,89	4,41	0,89	4,30	0,86	4,16	0,88	4,13	0,88	3,26	0,76	3,16	0,80	2,67	0,60	2,14	0,68	2,16	0,76
22	3,04	0,71	2,98	0,72	3,29	0,86	3,38	0,97	3,32	1,00	3,32	1,00	3,32	1,00	3,32	1,00	3,32	1,00	3,32	1,00	3,27	1,00	3,19	1,00
23	3,09	0,90	3,21	0,98	3,21	0,98	3,14	0,96	3,09	0,96	3,03	0,96	3,03	0,96	3,06	0,96	3,06	0,96	3,11	0,96	3,14	0,96	3,14	0,96
24	3,40	0,63	3,56	0,68	3,48	0,71	3,53	0,72	3,45	0,74	3,57	0,81	3,59	0,84	3,47	0,83	3,35	0,83	3,10	0,79	2,76	0,82	2,78	0,73
25	2,92	0,44	2,92	0,44	2,92	0,44	3,12	0,46	3,40	0,56	3,36	0,60	3,28	0,65	3,14	0,67	2,99	0,68	3,09	0,75	3,02	0,76	3,12	0,83
26	2,79	0,43	3,28	0,51	3,33	0,53	3,26	0,53	3,11	0,54	3,34	0,62	3,38	0,67	3,42	0,70	3,56	0,75	3,36	0,72	3,33	0,74	3,33	0,74
27	4,37	0,64	3,94	0,54	3,86	0,54	4,01	0,56	3,89	0,58	3,91	0,64	3,81	0,71	3,66	0,73	3,80	0,82	3,76	0,84	3,56	0,84	3,55	0,86
28	3,63	0,46	3,55	0,45	3,57	0,48	3,41	0,47	3,55	0,53	3,63	0,57	3,64	0,67	3,57	0,71	3,39	0,74	3,39	0,80	3,22	0,79	3,18	0,84
29	3,42	0,45	3,21	0,43	3,38	0,47	3,52	0,53	3,47	0,51	3,54	0,57	3,18	0,51	3,38	0,66	3,53	0,75	3,49	0,77	3,42	0,82	3,38	0,89
30	3,65	0,40	3,56	0,39	3,09	0,34	3,01	0,34	3,55	0,42	3,42	0,43	3,80	0,56	4,14	0,70	3,99	0,76	3,74	0,77	3,77	0,80	3,68	0,81

Élasticité des vapeurs d'eau répandues dans l'air exprimée en lignes russes ou anglaises.

Mai.

e'' désigne la pression des vapeurs, telle qu'elle est, et e celle qui aurait lieu si l'air en était saturé.

Date.	12h		13h		14h		15h		16h		17h		18h		19h		20h		21h		22h		23h	
	e''	$\frac{e''}{e}$	e''	$\frac{e''}{e}$	e''	$\frac{e''}{e}$	e''	$\frac{e''}{e}$	e''	$\frac{e''}{e}$	e''	$\frac{e''}{e}$	e''	$\frac{e''}{e}$	e''	$\frac{e''}{e}$	e''	$\frac{e''}{e}$	e''	$\frac{e''}{e}$	e''	$\frac{e''}{e}$	e''	$\frac{e''}{e}$
1	1,74	0,80	1,83	0,86	1,82	0,84	1,78	0,77	1,80	0,68	1,69	0,62	1,76	0,68	1,88	0,74	1,85	0,63	1,82	0,61	1,90	0,61	1,85	0,59
2	1,36	0,61	1,37	0,62	1,38	0,64	1,36	0,56	1,31	0,43	1,46	0,40	1,38	0,34	1,29	0,32	1,28	0,30	1,28	0,30	1,33	0,31	1,33	0,31
3	1,39	0,47	1,30	0,44	1,30	0,44	1,39	0,44	1,33	0,35	1,40	0,33	1,53	0,32	1,18	0 23	1,28	0,24	1,69	0,29	1,57	0,28	1,62	0,31
4	1,93	0,72	1,82	0,66	1,87	0,67	1,81	0,63	1,91	0,59	1,96	0,55	1,83	0,44	1,90	0,42	1,84	0,41	2,29	0,56	2,36	0,56	2,41	0,52
5	2,38	0,94	2,40	0,93	2,40	0,93	2,61	0,91	2,91	0,81	2,71	0,66	2,50	0,55	2,25	0,44	2,57	0,43	2,41	0,39	2,41	0,39	2,41	0,40
6	2,58	0,63	2,14	0,57	2,14	0,57	2,14	0,57	2,29	0,56	2,56	0,56	2,36	0,67	2,47	0,77	1,90	0,60	2,07	0,68	2,30	0,78	2,59	0,76
7	1,61	0,79	1,58	0,78	1,64	0,78	1,65	0,67	1,67	0,57	1,63	0,47	1,53	0,43	1,68	0,42	1,81	0,41	2,01	0,43	1,93	0,39	1,75	0,35
8	1,71	0,50	1,60	0,45	1,69	0,46	1,79	0,49	2,46	0,71	2,55	0,82	2,49	0,77	2,54	0,70	2,45	0,58	2,30	0,51	2,35	0,53	2,55	0,60
9	2,70	0,94	2,73	0,94	2,72	0,91	2,79	0,87	2,59	0,76	2,99	0,80	3,00	0,75	3,21	0,71	2,96	0,60	3,17	0,58	2,99	0,53	2,95	0,50
10	2,48	0,86	2,34	0,87	2,35	0,84	2,52	0,75	2,88	0,67	2,98	0,56	2,13	0,32	2,24	0,32	2,41	0,33	2,56	0,33	2,35	0,30	2,41	0,31
11	2,34	0,67	2,41	0,79	2,55	0,78	2,63	0,71	3,04	0,68	2,34	0,40	2,40	0,36	2,04	0,27	1,82	0,26	2,04	0,27	2,38	0,32	2,38	0,32
12	2,67	0,60	2,41	0,66	2,41	0,66	2,68	0,68	2,80	0,63	2,71	0,45	2,53	0,34	2,05	0,26	2,12	0,25	1,84	0,21	2,22	0,27	2,22	0,27
13	3,18	0,82	3,23	0,85	3,29	0,86	3,35	0,87	3,25	0,81	3,13	0,73	2,99	0,66	2,91	0,57	2,71	0,50	2,61	0,50	2,48	0,46	2,54	0,47
14	2,67	0,97	2,67	0,97	2,64	0,94	2,68	0,94	2,80	0,96	2,86	0,96	2,80	0,98	2,69	0,97	2,48	0,94	2,33	0,94	1,96	0,96	1,95	0,98
15	2,03	0,88	2,03	0,88	2,11	0,91	1,98	0,82	1,82	0,70	1,73	0,63	1,65	0,56	1,67	0,53	1,72	0,52	1,55	0,42	1,67	0,45	1,74	0,46
16	1,25	0,69	1,33	0,75	1,31	0,75	1,38	0,79	1,43	0,80	1,47	0,78	1,50	0,75	1,61	0,81	1,45	0,83	1,56	0,91	1,57	0,90	1,64	0,94
17	1,74	1,00	1,77	1,00	1,81	1,00	1,79	0,90	1,75	0,88	1,82	0,86	1,81	0,80	1,76	0,77	1,70	0,70	1,99	0,78	1,99	0,76	1,99	0,76
18	1,88	0,90	1,88	0,90	1,96	0,90	1,96	0,86	2,35	0,75	1,78	0,60	1,89	0,64	1,85	0,59	1,88	0,57	1,81	0,55	1,83	0,55	1,81	0,55
19	2,04	0,80	2,07	0,85	1,86	0,79	1,78	0,75	2,00	0,80	1,67	0,66	1,66	0,59	2,08	0,58	1,87	0,51	1,92	0,50	1,93	0,48	1,89	0,45
20	1,93	0,76	1,91	0,78	2,10	0,76	2,19	0,72	1,96	0,59	1,80	0,51	1,59	0,42	1,92	0,45	1,86	0,43	1,86	0,43	1,87	0,39	1,87	0,39
21	2,80	0,98	2,82	0,98	2,82	0,98	2,88	0,98	3,24	0,98	3,53	0,97	3,77	0,88	4,11	0,81	4,11	0,67	3,95	0,95	3,64	0,47	2,96	0,35
22	3,06	0,94	2,87	0,91	2,70	0,87	2,74	0,85	2,79	0,88	2,91	0,86	3,01	0,89	3,17	0,89	3,27	0,83	3,45	0,80	3,72	0,75	3,76	0,69
23	2,42	1,00	2,25	0,98	2,17	0,98	2,15	0,98	2,05	0,94	2,05	0,96	2,11	0,96	2,08	0,92	2,08	0,92	2,16	0,93	2,17	0,91	2,20	0,94
24	1,90	0,94	1,84	0,92	1,80	0,92	1,90	0,90	1,90	0,82	1,70	0,69	1,72	0,64	1,51	0,52	1,37	0,45	1,75	0,49	1,71	0,46	1,79	0,50
25	1,70	0,79	1,60	0,78	1,59	0,68	1,47	0,63	1,77	0,63	1,88	0,56	1,98	0,55	1,85	0,47	2,11	0,48	2,05	0,56	2,37	0,57	2,01	0,45
26	1,84	0,61	1,83	0,59	1,87	0,59	2,06	0,64	2,60	1,00	2,66	0,93	2,67	0,84	2,18	0,62	2,39	0,59	1,97	0,47	2,06	0,47	1,86	0,43
27	0,99	0,60	1,19	0,75	1,23	0,68	1,32	0,69	1,28	0,61	1,15	0,50	0,99	0,39	0,96	0,36	0,90	0,30	0,91	0,28	1,34	0,37	1,34	0,37
28	1,76	0,69	2,08	0,75	2,34	0,80	2,63	0,77	2,80	0,78	3,02	0,66	2,83	0,56	2,71	0,45	2,62	0,39	2,46	0,38	2,47	0,38	2,33	0,37
29	2,54	0,75	2,38	0,67	2,65	0,65	2,78	0,62	3,02	0,54	2,85	0,46	2,80	0,42	2,91	0,38	2,91	0,37	2,67	0,33	2,61	0,32	2,61	0,32
30	2,68	0,67	2,63	0,65	2,72	0,62	2,61	0,52	2,68	0,50	2,81	0,47	2,77	0,44	2,28	0,32	2,37	0,31	2,75	0,33	2,55	0,35	2,70	0,35
31	2,79	0,66	2,65	0,65	2,76	0,72	3,13	0,69	3,32	0,57	2,85	0,41	3,19	0,34	2,08	0,23	2,02	0,22	2,24	0,24	2,37	0,25	2,44	0,27

Juin.

1	2,84	0,72	2,87	0,71	3,27	0,74	3,49	0,74	3,71	0,62	3,70	0,57	3,37	0,45	3,50	0,42	3,47	0,39	3,47	0,36	3,36	0,38	4,31	0,56
2	3,62	0,94	3,54	0,91	3,49	0,86	3,90	0,82	3,60	0,61	4,01	0,54	4,11	0,45	3,63	0,36	3,63	0,36	3,15	0,36	3,42	0,34	3,04	0,32
3	3,06	0,66	3,09	0,64	3,25	0,62	3,49	0,61	3,04	0,42	3,08	0,40	3,34	0,40	2,82	0,33	3,05	0,33	2,98	0,32	3,08	0,32	2,97	0,32
4	3,60	0,88	3,63	0,89	3,64	0,88	3,84	0,86	3,53	0,72	3,28	0,61	3,14	0,59	2,96	0,52	2,64	0,50	2,52	0,42	2,52	0,41	2,95	0,55
5	3,87	0,98	3,87	0,98	3,88	0,97	3,88	0,97	3,88	0,97	4,08	0,97	4,12	0,96	4,12	0,96	4,11	0,81	3,99	0,76	4,18	0,73	4,54	0,73
6	3,76	0,97	3,83	0,93	4,00	0,94	4,38	0,86	4,58	0,79	4,55	0,72	4,47	0,67	3,41	0,46	4,08	0,43	3,76	0,41	3,52	0,40	3,74	0,42
7	2,00	0,71	1,93	0,72	2,00	0,70	1,83	0,59	1,61	0,47	1,63	0,41	1,68	0,39	1,50	0,31	1,62	0,33	1,67	0,33	1,79	0,32	1,79	0,32
8	2,14	0,76	2,00	0,75	2,22	0,74	2,00	0,60	2,01	0,55	2,07	0,52	1,94	0,47	1,98	0,44	1,93	0,42	1,44	0,31	1,34	0,28	1,90	0,38
9	1,87	0,67	1,96	0,71	2,15	0,75	2,19	0,66	2,27	0,63	2,14	0,57	2,23	0,58	2,50	0,50	2,79	0,45	3,41	0,46	3,38	0,43	3,19	0,41
10	3,81	0,86	3,52	0,69	3,72	0,69	3,65	0,63	3,74	0,57	3,72	0,54	3,93	0,50	3,99	0,46	4,10	0,41	4,04	0,40	4,04	0,40	3,94	0,38
11	3,69	0,65	3,69	0,65	3,69	0,65	3,66	0,64	3,88	0,59	3,74	0,51	3,90	0,48	4,09	0,47	4,20	0,43	3,82	0,60	3,00	0,35	2,33	0,29
12	3,70	0,80	3,73	0,88	3,97	0,87	4,14	0,70	4,16	0,69	4,14	0,60	4,36	0,67	4,99	0,71	4,63	0,52	4,64	0,46	4,42	0,46	3,90	0,40
13	4,23	0,81	4,27	0,78	4,27	0,78	4,39	0,75	4,17	0,63	4,04	0,57	3,96	0,53	4,39	0,49	4,42	0,46	4,42	0,46	4,15	0,42	3,69	0,39
14	3,73	0,97	3,90	0,98	3,90	0,98	3,66	0,98	3,63	0,98	3,52	1,00	2,94	0,98	2,88	0,98	3,00	0,96	3,01	0,89	3,09	0,85	3,09	0,85
15	3,43	1,00	3,43	1,00	3,32	1,00	3,43	1,00	3,56	0,97	3,56	0,97	3,75	0,91	3,54	0,88	3,56	0,84	3,51	0,81	3,54	0,80	3,70	0,77
16	3,01	0,89	3,91	0,97	4,08	0,96	4,37	0,93	4,55	0,91	4,59	0,84	4,76	0,77	4,82	0,76	4,82	0,76	4,96	0,76	4,84	0,73	5,01	0,72
17	4,17	0,93	4,22	0,89	4,47	0,88	4,16	0,78	3,92	0,72	3,98	0,69	3,90	0,65	4,21	0,71	4,43	0,71	4,03	0,65	4,50	0,85	4,77	0,82
18	3,09	0,94	3,11	0,92	3,13	0,84	3,20	0,88	2,92	0,72	2,60	0,62	2,70	0,67	3,07	0,79	2,92	0,73	2,56	0,59	2,16	0,50	2,51	0,56
19	1,39	0,65	1,40	0,65	1,47	0,63	1,53	0,55	1,28	0,41	1,63	0,50	1,39	0,39	1,43	0,34	1,54	0,35	1,53	0,32	1,53	0,32	1,56	0,31
20	3,22	0,88	3,22	0,88	3,61	0,87	3,65	0,75	3,59	0,69	3,44	0,52	3,21	0,44	2,90	0,36	2,82	0,33	2,78	0,31	2,74	0,31	2,92	0,34
21	2,13	0,78	2,01	0,74	2,03	0,68	2,06	0,65	2,28	0,67	2,60	0,64	2,31	0,63	2,39	0,62	2,65	0,67	2,74	0,64	2,72	0,64	2,91	0,66
22	3,00	1,00	3,02	1,00	3,02	1,00	3,05	1,00	3,05	1,00	3,02	0,98	3,02	0,98	3,16	1,00	3,18	0,98	3,19	0,95	3,24	0,95	3,17	0,92
23	3,06	0,96	3,03	0,96	3,03	0,96	3,03	0,96	3,13	0,95	3,37	0,90	3,27	0,83	3,31	0,77	3,45	0,70	3,10	0,63	3,09	0,65	3,41	0,66
24	2,88	0,78	2,91	0,76	2,98	0,70	3,12	0,66	3,09	0,64	2,95	0,65	2,89	0,51	2,98	0,50	3,13	0,50	2,80	0,44	2,99	0,45	2,86	0,43
25	3,01	0,85	3,07	0,82	3,39	0,82	2,90	0,61	2,60	0,47	2,73	0,47	2,76	0,45	2,90	0,45	2,92	0,44	2,92	0,44	3,27	0,45	2,84	0,42
26	3,33	0,74	3,07	0,70	3,07	0,71	3,69	0,75	3,75	0,75	3,79	0,70	3,77	0,68	3,85	0,58	3,90	0,54	4,20	0,55	4,38	0,61	4,15	0,62
27	3,30	0,83	3,41	0,83	3,59	0,75	3,79	0,73	3,81	0,66	3,92	0,64	3,88	0,57	4,09	0,55	3,93	0,52	3,85	0,50	3,08	0,47	3,62	0,44
28	3,07	0,82	3,35	0,86	3,65	0,85	3,66	0,73	3,66	0,68	3,45	0,58	3,37	0,53	3,35	0,49	3,38	0,47	3,31	0,45	3,32	0,44	3,36	0,44
29	3,27	0,88	3,31	0,88	3,56	0,75	2,99	0,60	4,19	0,70	4,00	0,57	3,87	0,51	3,86	0,48	4,24	0,48	4,39	0,51	3,65	0,40	3,60	0,39
30	3,69	0,84	3,54	0,81	3,65	0,75	4,05	0,74	3,70	0,53	3,93	0,51	3,48	0,42	3,60	0,38	3,76	0,39	4,08	0,42	4,22	0,47	4,08	0,46

Élasticité des vapeurs d'eau répandues dans l'air exprimée en lignes russes ou anglaises.

Juillet.

e'' désigne la pression des vapeurs, telle qu'elle est, et e celle qui aurait lieu si l'air en était saturé.

Date.	0h		1h		2h		3h		4h		5h		6h		7h		8h		9h		10h		11h	
	e''	$\frac{e''}{e}$	e''	$\frac{e''}{e}$	e''	$\frac{e''}{e}$	e''	$\frac{e''}{e}$	e''	$\frac{e''}{e}$	e''	$\frac{e''}{e}$	e''	$\frac{e''}{e}$	e''	$\frac{e''}{e}$	e''	$\frac{e''}{e}$	e''	$\frac{e''}{e}$	e''	$\frac{e''}{e}$	e''	$\frac{e''}{e}$
1	4,12	0,45	3,84	0,43	3,84	0,43	3,90	0,45	3,92	0,48	4,13	0,57	4,25	0,64	4,01	0,69	3,82	0,75	4,00	0,82	4,04	0,87	3,98	0,86
2	3,24	0,71	3,27	0,73	3,17	0,74	3,15	0,74	3,28	0,81	3,02	0,76	3,10	0,82	3,06	0,85	2,93	0,88	2,73	0,88	2,51	0,86	2,46	0,86
3	2,23	0,39	2,18	0,38	2,24	0,42	2,43	0,46	2,89	0,56	2,77	0,58	2,88	0,66	2,97	0,75	2,72	0,75	2,64	0,80	2,55	0,83	2,48	0,86
4	2,50	0,34	2,73	0,37	2,73	0,37	2,96	0,41	3,06	0,44	3,14	0,48	2,86	0,49	3,16	0,63	2,92	0,62	3,10	0,69	3,07	0,79	2,95	0,85
5	3,16	0,34	3,16	0,34	3,16	0,34	3,23	0,38	3,25	0,40	3,21	0,44	3,15	0,47	3,25	0,54	3,30	0,59	3,27	0,59	3,15	0,57	3,15	0,57
6	3,24	0,35	3,22	0,36	3,26	0,37	3,36	0,41	3,44	0,46	3,38	0,52	3,23	0,55	3,30	0,63	3,26	0,67	3,33	0,72	3,32	0,76	3,36	0,80
7	3,52	0,40	3,52	0,40	3,48	0,42	3,47	0,43	3,78	0,54	3,73	0,56	3,80	0,61	3,65	0,63	3,59	0,65	3,69	0,69	3,73	0,73	3,87	0,82
8	2,52	0,31	2,74	0,30	2,79	0,31	3,23	0,37	4,14	0,56	4,47	0,71	4,45	0,74	4,42	0,79	4,38	0,76	4,35	0,88	4,09	0,89	3,95	0,90
9	4,09	0,40	4,08	0,41	4,14	0,44	3,42	0,38	4,43	0,55	5,95	0,82	5,34	0,95	5,13	0,95	5,08	0,96	4,80	0,96	4,65	0,97	4,46	0,96
10	5,47	0,67	5,04	0,65	5,04	0,65	5,04	0,65	5,06	0,67	4,13	0,57	4,30	0,66	3,73	0,60	3,87	0,67	3,82	0,65	3,86	0,68	3,72	0,61
11	4,84	0,59	4,84	0,59	4,94	0,68	4,81	0,71	4,99	0,78	5,09	0,83	5,57	0,94	5,43	0,95	5,40	0,96	5,22	0,97	5,22	0,97	4,95	0,97
12	5,52	0,80	5,35	0,77	5,37	0,89	3,44	0,91	5,56	0,92	5,55	0,93	5,28	0,96	5,16	0,99	4,93	0,99	4,85	0,99	4,85	0,99	4,62	1,00
13	5,11	0,59	4,87	0,54	5,11	0,59	5,16	0,62	5,16	0,62	5,20	0,71	4,93	0,73	5,17	0,84	5,10	0,88	5,01	0,88	5,01	0,89	4,98	0,90
14	5,31	0,58	4,90	0,57	4,88	0,58	4,89	0,61	4,75	0,63	4,37	0,63	4,90	0,88	4,89	0,92	4,89	0,92	4,89	0,92	4,89	0,92	4,73	0,92
15	5,04	1,00	5,04	1,00	5,74	1,00	5,83	1,00	5,83	1,00	5,61	1,00	5,44	1,00	5,27	1,00	4,96	1,00	4,81	1,00	4,88	1,00	5,04	1,00
16	5,59	0,73	5,59	0,71	5,59	0,73	6,08	0,85	6,19	0,93	5,48	0,98	5,37	0,99	5,53	1,00	5,48	1,00	5,40	1,00	5,40	1,00	5,44	1,00
17	5,27	0,90	5,27	0,90	5,34	0,95	5,31	0,97	5,11	0,97	5,13	0,99	5,01	0,99	5,01	0,99	5,01	0,99	4,97	0,99	4,91	0,97	4,83	0,97
18	5,26	0,71	4,97	0,64	4,73	0,69	4,76	0,87	4,68	0,83	4,55	0,87	4,57	0,93	4,57	0,93	4,57	0,93	4,40	0,95	4,40	0,95	4,40	0,95
19	3,88	0,54	4,08	0,56	4,16	0,60	4,22	0,63	4,27	0,67	4,24	0,75	4,04	0,75	4,18	0,89	4,00	0,88	3,86	0,89	4,18	0,96	3,81	0,91
20	3,28	0,49	2,77	0,44	2,84	0,44	2,85	0,46	3,05	0,52	3,30	0,64	3,30	0,71	3,37	0,78	3,37	0,78	3,25	0,78	3,38	0,83	3,45	0,82
21	3,50	0,44	3,47	0,45	3,62	0,46	3,98	0,53	4,38	0,63	5,10	0,88	5,16	0,93	4,96	0,89	4,82	0,88	4,41	0,83	4,45	0,86	4,20	0,87
22	3,08	0,42	3,08	0,42	3,32	0,46	3,31	0,47	3,48	0,52	3,85	0,66	4,01	0,74	3,90	0,78	3,90	0,83	3,78	0,86	3,78	0,86	3,66	0,90
23	4,80	0,56	4,14	0,56	4,48	0,60	4,61	0,61	4,58	0,63	4,73	0,68	4,47	0,68	4,42	0,76	4,77	0,85	4,93	0,86	4,76	0,87	4,45	0,93
24	4,90	0,44	4,69	0,42	4,90	0,48	5,15	0,54	5,23	0,60	5,05	0,65	5,16	0,72	5,02	0,75	4,73	0,76	4,63	0,78	4,47	0,75	4,57	0,86
25	3,70	0,47	3,70	0,47	3,26	0,41	3,70	0,49	4,01	0,58	3,80	0,61	3,50	0,60	3,81	0,71	3,80	0,82	3,73	0,88	4,08	0,96	3,53	0,96
26	3,57	0,43	3,73	0,45	3,70	0,47	3,75	0,47	4,24	0,59	3,78	0,58	3,87	0,67	3,89	0,69	3,89	0,69	3,89	0,69	3,82	0,73	4,06	0,79
27	3,88	0,49	4,22	0,50	4,17	0,52	4,11	0,52	4,06	0,54	4,19	0,60	4,45	0,71	4,37	0,77	4,30	0,82	4,11	0,86	3,90	0,88	3,77	0,93
28	4,27	0,44	4,52	0,46	4,49	0,48	4,43	0,49	4,49	0,51	4,45	0,56	4,49	0,64	4,82	0,78	4,75	0,81	4,57	0,82	4,47	0,87	4,32	0,91
29	3,53	0,36	3,36	0,35	3,46	0,37	3,81	0,42	3,31	0,43	3,72	0,54	3,65	0,56	3,55	0,59	3,62	0,65	3,91	0,72	4,04	0,75	3,89	0,79
30	3,98	0,52	4,09	0,51	4,06	0,51	4,19	0,58	4,21	0,62	4,36	0,70	3,64	0,72	3,65	0,75	3,97	0,82	3,90	0,83	3,70	0,86	3,55	0,87
31	4,41	0,63	3,81	0,58	3,81	0,58	3,92	0,64	3,93	0,66	3,93	0,73	4,09	0,80	4,09	0,89	3,95	0,80	3,89	0,79	3,98	0,86	4,01	0,92

Août.

1	3,79	0,62	3,51	0,62	3,49	0,64	3,49	0,64	3,51	0,66	3,61	0,76	3,53	0,83	3,63	0,89	3,51	0,88	3,51	0,88	3,46	0,91	3,36	0,92
2	4,65	0,51	4,57	0,50	4,78	0,55	5,44	0,61	4,83	0,60	4,68	0,66	4,82	0,74	4,66	0,79	4,52	0,83	4,50	0,85	4,29	0,89	4,28	0,91
3	4,41	0,44	4,47	0,46	4,54	0,47	4,65	0,52	4,83	0,60	4,90	0,68	5,07	0,77	5,11	0,85	4,89	0,92	4,70	0,88	4,62	0,88	4,43	0,92
4	4,11	0,37	4,46	0,43	5,07	0,66	5,17	0,89	5,03	0,87	4,80	0,87	4,69	0,89	4,62	0,89	4,44	0,87	4,39	0,88	4,37	0,89	4,37	0,89
5	4,32	0,72	4,88	0,86	4,77	0,82	4,42	0,79	4,57	0,85	4,55	0,87	4,15	0,92	4,28	0,92	4,28	0,92	4,25	0,96	4,25	0,97	4,25	0,97
6	3,94	0,94	4,03	0,93	4,10	0,88	4,03	0,88	3,85	0,85	3,65	0,84	3,55	0,86	3,36	0,85	3,29	0,86	3,26	0,85	3,29	0,86	3,55	0,86
7	3,23	0,68	3,21	0,66	3,19	0,69	2,93	0,68	3,03	0,74	2,81	0,75	2,81	0,81	2,84	0,88	2,84	0,88	2,77	0,83	2,77	0,83	2,96	0,90
8	2,84	0,72	2,75	0,73	3,11	0,88	3,03	0,88	3,04	0,90	2,96	0,89	2,96	0,90	2,90	0,89	2,90	0,89	2,98	0,93	2,98	0,93	3,03	0,94
9	3,28	0,89	3,28	0,89	3,28	0,89	3,33	0,94	3,30	0,95	3,27	0,95	3,11	0,94	3,01	0,93	3,06	0,95	3,06	0,96	3,11	1,00	3,08	1,00
10	3,54	0,82	3,54	0,82	3,44	0,76	3,46	0,77	3,41	0,83	3,46	0,87	3,43	0,90	3,40	0,91	3,28	0,92	3,20	0,94	3,16	0,95	3,01	0,93
11	3,53	0,64	3,53	0,64	3,56	0,72	3,79	0,78	3,68	0,80	3,70	0,86	3,70	0,86	3,71	0,93	3,62	0,94	3,48	0,94	3,16	0,96	3,32	0,98
12	3,87	0,69	3,67	0,67	3,88	0,76	4,03	0,82	4,05	0,84	4,04	0,87	4,04	0,87	3,88	0,85	3,79	0,84	4,16	1,00	4,10	0,98	4,10	1,00
13	3,84	0,76	3,90	0,77	3,92	0,79	3,97	0,88	3,98	0,91	3,95	0,92	4,00	0,94	3,94	0,94	3,73	0,96	3,64	0,97	3,53	0,97	3,45	0,94
14	4,39	0,88	4,39	0,88	4,50	0,88	4,40	0,95	4,45	0,93	3,95	0,90	4,00	0,93	4,00	0,93	3,99	0,96	3,78	0,91	3,74	0,94	3,74	0,94
15	3,49	0,61	3,38	0,58	3,64	0,67	3,69	0,69	3,92	0,79	3,90	0,82	3,98	0,91	3,63	0,89	3,41	0,83	3,07	0,84	2,74	0,84	2,55	0,86
16	2,17	0,57	2,18	0,58	2,18	0,58	2,18	0,58	2,35	0,72	2,49	0,85	2,39	0,86	2,39	0,86	2,44	0,93	2,29	0,96	2,34	1,00	2,34	1,00
17	2,85	0,84	2,59	0,83	2,20	0,79	2,10	0,82	2,12	0,87	2,07	0,89	1,99	0,88	2,08	0,92	2,04	0,92	1,97	0,92	2,06	0,94	2,06	0,94
18	2,20	0,67	2,14	0,62	2,29	0,65	2,19	0,66	2,21	0,69	2,14	0,76	2,20	0,82	2,31	0,89	2,27	0,89	2,28	0,93	2,20	0,94	2,06	0,96
19	2,79	0,85	2,62	0,80	2,55	0,79	2,60	0,87	2,52	0,91	2,31	0,91	2,41	0,97	2,41	0,97	2,41	0,97	2,40	0,94	2,41	0,97	2,50	0,94
20	3,15	0,93	3,13	0,81	3,13	0,81	2,83	0,77	2,88	0,84	2,79	0,84	2,79	0,84	2,84	0,88	2,90	0,89	2,85	0,86	2,79	0,85	2,90	0,88
21	2,21	0,50	2,14	0,49	2,39	0,60	2,47	0,64	2,48	0,68	2,61	0,76	2,49	0,74	2,26	0,74	2,27	0,80	2,27	0,80	2,28	0,83	2,13	0,85
22	1,72	0,52	1,78	0,52	1,70	0,51	1,75	0,57	2,01	0,90	2,16	0,94	2,13	0,96	2,06	0,96	2,05	0,94	2,05	0,94	2,01	0,94	2,01	0,94
23	2,39	0,60	2,32	0,57	2,20	0,56	2,03	0,55	2,06	0,58	2,10	0,63	2,03	0,68	2,11	0,79	2,18	0,79	1,92	0,81	1,70	0,77	1,52	0,81
24	3,02	0,70	3,23	0,75	3,47	0,77	3,51	0,81	3,72	0,89	3,94	0,93	3,67	0,96	3,61	0,97	3,41	0,95	3,38	0,97	3,38	0,95	3,35	0,98
25	1,95	0,56	1,77	0,57	1,73	0,58	1,80	0,65	1,90	0,74	1,85	0,77	1,85	0,77	1,88	0,80	1,88	0,80	1,90	0,81	1,88	0,90	1,92	0,91
26	2,09	0,73	2,28	0,83	2,35	0,86	2,38	0,88	2,37	0,87	2,25	0,89	2,11	0,89	1,99	0,32	2,02	0,96	2,08	0,92	2,20	0,94	2,35	0,97
27	2,83	0,81	2,83	0,83	2,87	0,88	2,85	0,90	2,75	0,88	2,70	0,88	2,66	0,90	2,66	0,90	2,71	0,93	2,71	0,93	2,71	0,93	2,73	0,96
28	2,80	0,78	2,88	0,81	2,73	0,76	2,79	0,87	2,81	0,93	2,75	0,94	2,59	0,94	2,40	0,93	2,53	0,97	2,53	0,97	2,53	0,97	2,62	0,97
29	3,30	0,80	3,28	0,82	3,24	0,83	3,30	0,92	3,38	0,97	3,15	0,97	3,25	0,97	3,25	0,97	3,22	0,96	3,22	0,96	3,16	0,96	3,16	0,96
30	3,13	0,81	3,15	0,84	3,10	0,84	3,06	0,88	3,11	0,92	3,01	0,93	2,95	0,93	2,85	0,93	2,95	0,95	3,01	0,93	3,00	0,94	3,00	0,94
31	3,07	0,72	3,16	0,95	3,15	0,91	3,01	0,89	2,85	0,90	2,70	0,91	2,68	0,94	2,67	0,97	2,69	1,00	2,57	0,98	2,57	0,98	2,57	0,98

Élasticité des vapeurs d'eau répandues dans l'air exprimée en lignes russes ou anglaises.

JUILLET.

e'' désigne la pression des vapeurs, telle qu'elle est, et e celle qui aurait lieu si l'air en était saturé.

Date.	12h		13h		14h		15h		16h		17h		18h		19h		20h		21h		22h		23h	
	e''	$\frac{e''}{e}$	e''	$\frac{e''}{e}$	e''	$\frac{e''}{e}$	e''	$\frac{e''}{e}$	e''	$\frac{e''}{e}$	e''	$\frac{e''}{e}$	e''	$\frac{e''}{e}$	e''	$\frac{e''}{e}$	e''	$\frac{e''}{e}$	e''	$\frac{e''}{e}$	e''	$\frac{e''}{e}$	e''	$\frac{e''}{e}$
1	3,59	0,85	2,71	0,66	2,81	0,75	2,76	0,68	2,76	0,68	2,98	0,73	3,20	0,77	3,22	0,70	3,15	0,71	3,15	0,71	3,24	0,71	3,24	0,71
2	2,43	0,90	2,43	0,90	2,50	0,83	2,73	0,74	2,79	0,68	2,59	0,58	2,41	0,49	2,34	0,45	2,40	0,44	2,27	0,41	2,10	0,39	2,23	0,44
3	2,48	0,86	2,70	0,85	3,01	0,82	3,12	0,71	3,02	0,61	3,15	0,54	2,90	0,47	2,80	0,44	2,50	0,34	2,48	0,33	2,46	0,34	2,50	0,34
4	2,95	0,85	2,96	0,80	3,27	0,74	3,28	0,62	3,40	0,56	3,44	0,50	3,67	0,50	3,53	0,43	3,52	0,40	3,28	0,34	3,14	0,32	3,06	0,31
5	3,17	0,60	3,13	0,60	3,21	0,68	3,39	0,56	3,39	0,54	3,38	0,47	3,64	0,47	3,78	0,43	3,71	0,40	3,73	0,41	3,34	0,37	3,34	0,37
6	3,22	0,79	3,14	0,78	3,28	0,82	3,62	0,75	3,53	0,61	3,34	0,52	3,56	0,52	3,32	0,46	3,34	0,43	3,60	0,42	3,52	0,41	3,39	0,39
7	3,66	0,78	3,73	0,84	4,07	0,82	4,42	0,79	4,64	0,70	5,12	0,67	5,21	0,59	5,39	0,43	5,43	0,50	4,40	0,64	5,11	0,69	5,11	0,69
8	3,95	0,89	4,12	0,89	4,31	0,88	4,51	0,87	4,51	0,87	5,24	0,85	5,08	0,65	4,80	0,52	4,54	0,52	4,16	0,45	4,57	0,47	3,90	0,40
9	4,54	0,96	4,53	0,97	4,58	0,96	4,58	0,92	4,78	0,88	5,07	0,82	5,21	0,76	5,47	0,74	5,49	0,72	5,49	0,73	5,44	0,73	5,47	0,67
10	3,72	0,61	3,80	0,61	4,09	0,69	4,21	0,71	4,65	0,73	4,82	0,74	4,99	0,74	4,94	0,68	4,94	0,68	4,99	0,71	4,99	0,71	4,88	0,63
11	4,68	0,97	4,73	0,96	4,73	0,96	4,90	0,95	5,31	0,88	5,03	0,74	4,80	0,64	4,52	0,56	5,13	0,62	5,60	0,62	5,60	0,62	5,85	0,83
12	4,43	1,00	4,58	1,00	4,66	1,00	5,09	0,95	5,29	0,93	5,52	0,89	5,65	0,79	5,80	0,76	5,72	0,68	5,61	0,63	5,18	0,60	5,17	0,59
13	5,02	0,95	5,02	0,95	5,06	0,91	5,42	0,84	5,44	0,75	5,59	0,73	5,56	0,62	5,60	0,62	5,46	0,56	5,34	0,52	5,41	0,55	5,38	0,60
14	4,73	0,92	5,09	0,95	5,18	0,94	5,51	0,95	5,65	0,92	5,83	0,86	5,31	0,67	5,35	0,64	5,35	0,64	5,36	0,66	4,60	0,71	4,99	0,97
15	5,04	1,00	5,04	1,00	5,12	1,00	5,40	1,00	5,55	0,95	5,65	0,83	5,88	0,81	5,59	0,75	5,82	0,73	5,49	0,70	5,34	0,68	5,34	0,68
16	5,44	1,00	5,44	1,00	5,53	1,00	5,54	0,99	5,51	0,95	5,29	0,82	5,56	0,83	5,47	0,78	5,08	0,68	5,12	0,67	4,93	0,66	4,93	0,66
17	4,73	0,96	4,73	0,96	4,73	0,96	4,56	0,83	4,56	0,83	4,49	0,77	4,68	0,74	4,59	0,70	4,61	0,64	4,67	0,60	4,96	0,67	4,80	0,64
18	4,42	0,96	4,42	0,96	4,29	0,89	4,27	0,85	4,42	0,79	4,55	0,75	4,42	0,73	4,37	0,64	4,47	0,67	4,35	0,59	4,23	0,59	3,89	0,53
19	3,87	0,93	3,98	0,92	3,65	0,85	3,65	0,85	3,42	0,70	3,44	0,75	3,79	0,75	3,86	0,63	3,34	0,52	3,72	0,61	3,72	0,61	3,77	0,60
20	3,45	0,81	3,29	0,76	3,35	0,75	3,45	0,74	3,16	0,56	3,73	0,65	3,95	0,65	4,24	0,72	4,59	0,68	4,36	0,60	4,23	0,54	3,85	0,50
21	4,12	0,91	4,02	0,89	3,97	0,87	4,07	0,82	4,09	0,77	3,81	0,66	3,10	0,49	3,40	0,52	3,04	0,45	2,77	0,39	3,08	0,42	3,08	0,42
22	3,66	0,90	3,60	0,90	3,77	0,88	4,04	0,78	4,98	0,79	5,49	0,73	5,32	0,63	5,57	0,61	5,24	0,51	5,24	0,51	4,95	0,49	4,95	0,49
23	4,33	0,79	4,06	0,79	4,18	0,79	4,11	0,67	4,32	0,62	5,39	0,64	5,47	0,58	5,98	0,50	5,67	0,48	4,87	0,45	4,72	0,50	5,36	0,53
24	4,39	0,88	4,32	0,87	4,47	0,87	4,35	0,78	4,45	0,77	4,61	0,77	4,90	0,72	4,83	0,65	4,70	0,57	4,75	0,58	4,38	0,54	4,39	0,52
25	3,23	0,91	3,33	0,97	3,67	0,96	3,89	0,90	4,32	0,81	4,28	0,66	3,62	0,49	4,36	0,54	3,87	0,47	3,62	0,43	3,77	0,44	3,89	0,43
26	3,45	0,80	3,81	0,88	4,07	0,87	4,05	0,80	3,83	0,62	3,96	0,67	4,33	0,59	4,25	0,54	4,05	0,51	4,00	0,48	3,89	0,44	3,72	0,44
27	3,74	0,94	3,57	0,90	3,73	0,88	4,22	0,82	4,82	0,76	4,64	0,65	4,56	0,56	5,08	0,58	4,37	0,45	4,42	0,46	4,33	0,45	4,27	0,44
28	4,02	0,91	3,97	0,93	4,21	0,91	4,49	0,86	4,87	0,76	4,68	0,66	4,93	0,57	4,54	0,44	4,39	0,44	3,67	0,36	3,90	0,38	3,90	0,38
29	3,90	0,82	3,90	0,82	3,90	0,82	4,39	0,85	4,57	0,86	4,76	0,77	4,75	0,71	4,54	0,66	4,83	0,60	4,80	0,50	4,37	0,49	4,40	0,52
30	3,52	0,87	3,42	0,93	3,46	0,86	3,53	0,85	4,05	0,77	4,30	0,73	4,15	0,62	3,77	0,50	3,67	0,50	3,95	0,51	3,97	0,58	4,97	0,77
31	3,92	0,90	3,78	0,90	3,74	0,83	3,46	0,73	3,46	0,73	3,27	0,64	3,27	0,64	3,64	0,67	3,50	0,63	3,69	0,63	3,61	0,60	3,68	0,64

AOÛT.

1	3,06	0,92	3,09	0,94	3,25	0,92	3,79	0,97	3,85	0,76	4,14	0,70	4,15	0,62	4,32	0,58	4,04	0,50	4,34	0,48	4,39	0,49	4,44	0,50
2	4,28	0,91	4,03	0,88	4,18	0,86	4,36	0,77	4,56	0,69	4,55	0,62	4,39	0,53	4,57	0,46	4,63	0,45	4,51	0,43	4,58	0,44	4,31	0,44
3	4,25	0,91	4,18	0,96	4,26	0,93	4,59	0,88	4,97	0,77	5,23	0,72	4,85	0,55	4,77	0,49	4,80	0,46	5,08	0,62	4,80	0,46	4,74	0,44
4	4,51	0,92	4,57	0,97	4,57	0,97	4,65	0,97	4,68	0,94	5,01	0,88	5,39	0,86	5,17	0,81	4,42	0,68	4,68	0,70	4,26	0,61	4,24	0,69
5	4,18	0,97	4,28	0,97	4,28	0,97	4,28	0,97	4,26	0,95	4,26	0,95	4,23	0,95	4,16	0,95	4,00	0,93	4,06	0,94	4,06	0,94	4,06	0,94
6	3,35	0,86	3,27	0,84	3,24	0,83	3,14	0,78	3,09	0,75	3,31	0,77	3,39	0,93	3,27	0,64	3,41	0,65	3,09	0,60	3,17	0,67	3,09	0,60
7	2,96	0,90	2,87	0,89	2,82	0,88	2,76	0,87	2,24	0,67	2,75	0,77	2,96	0,90	2,80	0,83	2,82	0,84	2,88	0,76	2,92	0,73	2,86	0,77
8	3,11	0,95	3,22	0,96	3,33	0,95	3,35	0,95	3,50	0,97	3,51	0,94	3,57	0,91	3,51	0,88	3,53	0,93	3,48	0,93	3,48	0,93	3,39	0,94
9	3,02	0,98	3,08	0,98	3,08	0,98	3,16	0,98	3,21	0,98	3,45	0,94	3,46	0,90	3,52	0,86	3,35	0,83	3,48	0,82	3,57	0,80	3,48	0,82
10	3,09	0,96	3,05	0,98	3,11	0,94	3,41	0,95	3,37	0,90	3,41	0,83	3,16	0,69	3,12	0,65	3,51	0,66	3,33	0,60	3,41	0,63	3,48	0,63
11	3,16	1,00	2,81	1,00	2,91	1,00	3,08	1,00	3,70	0,96	3,80	0,83	3,86	0,73	3,76	0,69	4,03	0,64	4,00	0,64	4,17	0,72	4,00	0,67
12	4,04	1,00	4,04	1,00	4,00	1,00	4,10	1,00	4,28	0,92	4,22	0,89	4,03	0,73	4,08	6,70	4,08	0,70	4,08	0,70	4,01	0,69	4,01	0,69
13	3,61	0,97	3,61	0,97	3,64	0,97	3,76	0,96	3,89	0,92	4,02	0,84	4,15	0,76	4,34	0,76	4,45	0,86	4,11	0,72	4,25	0,68	4,33	0,71
14	3,71	0,94	3,64	0,97	3,81	0,98	3,74	0,93	3,70	0,86	3,65	0,85	3,68	0,81	3,61	0,76	3,61	0,76	3,53	0,63	3,49	0,61	3,33	0,60
15	2,55	0,86	2,68	0,90	2,78	0,90	2,74	0,84	2,78	0,80	2,83	0,81	2,83	0,79	2,67	0,74	2,57	0,65	2,52	0,64	2,47	0,63	2,42	0,62
16	2,18	1,00	2,10	0,98	2,25	0,98	2,45	0,97	2,41	0,97	2,57	0,93	2,72	0,85	2,55	0,79	2,52	0,77	2,77	0,94	2,72	0,82	2,75	0,78
17	2,03	0,94	2,06	0,96	2,10	0,98	2,15	0,96	2,23	0,96	2,26	0,94	2,35	0,91	2,33	0,86	2,37	0,83	2,40	0,77	2,37	0,72	2,42	0,71
18	2,04	0,96	1,96	0,96	2,06	0,98	2,19	0,96	2,40	0,94	2,39	0,90	2,52	0,90	2,61	0,91	2,45	0,73	2,75	0,80	2,75	0,80	2,64	0,87
19	2,64	0,98	2,64	0,98	2,71	0,97	2,62	0,93	2,62	0,93	2,60	0,85	2,96	0,82	3,03	0,75	2,10	0,73	2,95	0,65	2,89	0,63	3,03	0,65
20	2,95	0,88	3,09	0,90	3,07	0,86	2,83	0,81	2,38	0,67	2,05	0,56	1,83	0,47	1,83	0,44	1,93	0,42	2,01	0,45	2,14	0,48	2,29	0,52
21	2,17	0,89	2,00	0,86	2,07	0,89	2,01	0,83	2,02	0,79	2,06	0,75	2,02	0,70	1,92	0,69	2,06	0,66	2,23	0,70	2,10	0,63	1,96	0,60
22	2,01	0,94	2,08	0,94	2,14	0,94	2,18	0,93	2,20	0,93	2,23	0,89	2,23	0,85	2,37	0,84	2,43	0,80	2,70	0,75	2,57	0,70	2,43	0,66
23	1,65	0,81	1,71	0,83	1,65	0,76	1,83	0,76	1,99	0,69	1,98	0,66	1,97	0,63	1,93	0,53	2,17	0,57	2,72	0,62	2,72	0,61	2,77	0,66
24	3,38	0,98	3,50	0,97	3,58	0,96	3,65	0,94	3,97	0,98	3,77	0,83	3,92	0,92	3,00	0,77	2,77	0,66	2,55	0,61	2,20	0,58	1,96	0,53
25	1,92	0,81	1,99	0,83	2,19	0,89	2,28	0,93	2,32	0,84	2,20	0,93	2,22	0,87	2,19	0,84	2,32	0,83	2,25	0,78	2,22	0,76	2,17	0,71
26	2,39	0,98	2,45	0,97	2,49	0,97	2,61	0,94	2,81	0,93	2,98	0,93	2,90	0,90	2,93	0,85	2,91	0,86	2,88	0,83	2,98	0,85	2,99	0,82
27	2,64	0,94	2,61	0,94	2,61	0,94	2,61	0,94	2,61	0,94	2,62	0,93	2,62	0,93	2,77	0,88	2,77	0,88	2,87	0,88	2,79	0,87	2,88	0,85
28	1,71	0,97	2,62	0,93	2,59	0,94	2,62	0,93	2,71	0,93	2,75	0,88	3,15	0,82	3,06	0,74	2,97	0,75	3,08	0,76	3,15	0,76	3,20	0,78
29	3,16	0,96	3,19	0,96	3,22	0,96	3,19	0,96	3,16	0,96	3,22	0,95	3,15	0,85	3,15	0,85	3,46	0,98	3,41	0,95	3,40	0,90	3,41	0,87
30	3,04	0,94	2,98	0,93	2,98	0,93	2,93	0,90	3,01	0,92	2,93	0,90	3,01	0,89	3,20	0,91	2,86	0,76	3,04	0,82	3,07	0,80	2,92	0,93
31	2,52	0,94	2,49	0,97	2,45	0,97	2,58	0,97	2,71	0,97	2,85	0,94	2,79	0,85	3,14	0,96	2,88	0,78	3,22	0,79	3,32	0,86	3,11	1,00

Élasticité des vapeurs d'eau répandues dans l'air exprimée en lignes russes ou anglaises.

Septembre.

e'' désigne la pression des vapeurs, telle qu'elle est, et e celle qui aurait lieu si l'air en était saturé.

Date.	0h		1h		2h		3h		4h		5h		6h		7h		8h		9h		10h		11h	
	e''	$\frac{e''}{e}$	e''	$\frac{e''}{e}$	e''	$\frac{e''}{e}$	e''	$\frac{e''}{e}$	e''	$\frac{e''}{e}$	e''	$\frac{e''}{e}$	e''	$\frac{e''}{e}$	e''	$\frac{e''}{e}$	e''	$\frac{e''}{e}$	e''	$\frac{e''}{e}$	e''	$\frac{e''}{e}$	e''	$\frac{e''}{e}$
1	3,22	0,92	3,09	0,86	2,90	0,88	2,90	0,88	2,77	0,88	2,73	0,94	2,67	0,97	2,53	0,98	2,34	1,00	2,06	0,96	2,07	1,00	2,00	1,00
2	2,57	0,54	2,78	0,61	2,78	0,62	2,68	0,65	2,78	0,71	2,81	0,74	2,88	0,78	2,94	0,81	2,96	0,84	2,95	0,85	3,15	0,92	3,27	0,97
3	3,51	0,57	3,60	0,58	3,76	0,61	3,43	0,59	3,64	0,72	3,32	0,66	3,63	0,82	3,46	0,86	3,40	0,88	3,29	0,86	3,13	0,84	3,17	0,88
4	3,01	0,43	2,97	0,43	3,32	0,54	3,13	0,55	2,71	0,50	2,63	0,54	2,56	0,55	2,76	0,72	2,81	0,74	2,80	0,81	2,74	0,84	2,75	0,88
5	2,66	0,36	2,71	0,36	2,77	0,39	3,38	0,58	2,71	0,49	2,79	0,56	2,84	0,60	2,91	0,67	3,02	0,80	2,85	0,80	2,80	0,79	2,90	0,85
6	2,35	0,34	2,35	0,34	2,80	0,44	2,72	0,48	2,53	0,48	2,54	0,54	2,37	0,53	2,39	0,59	2,45	0,63	2,38	0,67	2,30	0,69	2,40	0,77
7	2,75	0,39	2,64	0,38	2,54	0,37	2,78	0,49	2,54	0,47	2,53	0,48	2,63	0,54	3,02	0,78	2,80	0,77	2,77	0,78	2,80	0,81	2,64	0,78
8	2,82	0,37	2,76	0,37	2,91	0,41	2,87	0,47	2,75	0,48	2,58	0,50	2,66	0,53	2,76	0,59	2,78	0,62	2,72	0,62	2,72	0,62	2,68	0,62
9	2,54	0,36	2,46	0,34	2,45	0,37	2,44	0,39	2,46	0,41	2,60	0,47	2,74	0,54	2,74	0,54	2,92	0,64	2,92	0,64	2,92	0,64	2,92	0,64
10	3,05	0,60	2,99	0,60	3,06	0,65	2,97	0,66	3,01	0,73	3,05	0,76	2,98	0,73	2,98	0,73	2,92	0,73	2,86	0,75	2,86	0,75	3,12	0,82
11	2,94	0,51	2,64	0,51	2,87	0,53	2,53	0,51	2,48	0,55	2,42	0,55	2,32	0,56	2,41	0,63	2,49	0,67	2,54	0,68	2,63	0,71	2,64	0,78
12	2,75	0,53	2,67	0,52	2,71	0,57	2,58	0,58	2,66	0,64	2,94	0,81	2,82	0,84	2,82	0,88	2,65	0,88	2,66	0,93	2,55	0,94	2,48	0,94
13	2,38	0,51	2,35	0,51	2,37	0,55	2,31	0,59	2,36	0,64	2,24	0,63	2,04	0,58	2,15	0,66	2,16	0,69	2,21	0,72	2,16	0,69	2,36	0,77
14	3,89	0,75	3,57	0,71	3,42	0,74	3,54	0,81	3,57	0,88	3,57	0,91	3,51	0,93	3,11	0,95	3,17	0,94	3,17	0,89	3,12	0,91	3,12	0,91
15	3,15	0,74	3,04	0,73	3,00	0,75	2,90	0,72	2,94	0,76	2,99	0,78	2,99	0,81	2,96	0,82	3,11	0,88	3,17	0,91	3,22	0,94	3,22	0,94
16	3,20	0,78	3,13	0,79	3,24	0,84	3,34	0,91	3,35	0,95	3,27	0,95	3,27	0,95	3,27	0,95	3,38	0,97	3,01	0,92	2,78	0,96	2,41	0,91
17	1,68	0,60	1,84	0,69	1,77	0,82	1,64	0,70	1,72	0,80	1,69	0,82	1,70	0,79	1,72	0,80	1,75	0,79	1,74	0,80	1,63	0,76	1,61	0,74
18	1,98	0,90	1,87	0,90	1,66	0,88	1,66	0,86	1,66	0,86	1,59	0,83	1,54	0,81	1,36	0,75	1,36	0,79	1,31	0,77	1,35	0,80	1,37	0,82
19	2,54	0,70	2,59	0,68	2,49	0,66	2,54	0,70	2,59	0,76	2,62	0,73	2,72	0,75	2,91	0,80	2,96	0,80	2,99	0,81	2,99	0,81	3,01	0,85
20	3,38	0,66	3,43	0,69	3,34	0,69	3,42	0,74	3,46	0,79	3,41	0,83	3,27	0,84	3,25	0,88	3,09	0,89	3,06	0,92	3,00	0,94	3,03	0,94
21	2,78	0,49	2,49	0,45	2,52	0,52	2,58	0,62	2,52	0,75	2,42	0,75	2,35	0,74	2,22	0,76	2,29	0,85	2,28	0,83	2,37	0,86	2,44	0,93
22	2,74	0,57	2,79	0,59	3,10	0,70	2,86	0,70	2,88	0,78	2,71	0,81	2,85	0,90	2,73	0,90	2,63	0,91	2,59	0,91	2,59	0,91	2,80	0,94
23	2,78	0,46	3,03	0,52	2,64	0,51	2,86	0,61	2,83	0,63	2,88	0,66	2,82	0,66	2,87	0,68	2,79	0,68	2,75	0,69	2,70	0,72	2,59	0,73
24	3,17	0,55	3,17	0,55	2,84	0,54	2,92	0,62	2,87	0,69	2,70	0,71	2,70	0,75	2,75	0,78	2,74	0,84	2,74	0,84	2,60	0,87	2,49	0,85
25	3,21	0,66	3,77	0,58	2,88	0,66	2,79	0,72	2,75	0,75	2,64	0,78	2,65	0,82	2,70	0,85	2,65	0,85	2,70	0,91	2,68	0,94	2,60	0,97
26	2,84	0,59	2,84	0,59	2,59	0,55	2,81	0,72	2,49	0,67	2,49	0,70	2,52	0,80	2,43	0,83	2,46	0,82	2,46	0,82	2,46	6,82	2,44	0,86
27	3,04	0,71	3,04	0,72	2,95	0,73	2,94	0,76	2,91	0,78	2,80	0,83	2,75	0,88	2,66	0,93	2,66	0,94	2,86	0,96	2,77	0,94	2,75	0,94
28	2,29	0,50	2,24	0,47	2,34	0,58	2,33	0,65	2,37	0,73	2,28	0,81	2,18	0,82	2,17	0,91	2,16	0,93	2,03	0,92	1,95	0,92	2,10	0,93
29	2,56	0,44	2,63	0,47	2,59	0,51	2,76	0,60	2,67	0,60	2,51	0,56	2,61	0,60	2,92	0,70	2,92	0,73	2,96	0,80	2,99	0,82	3,11	0,88
30	2,54	0,57	2,74	0,66	2,91	0,76	2,78	0,79	2,69	0,80	2,64	0,80	2,60	0,88	2,50	0,93	2,60	0,97	2,71	0,98	2,66	0,98	2,67	0,97

Octobre.

1	3,34	0,74	3,21	0,73	3,22	0,77	3,28	0,81	3,41	0,87	3,51	0,91	3,61	0,97	3,72	1,00	3,72	1,00	3,72	1,00	3,72	1,00	3,66	0,98
2	2,75	0,43	2,81	0,47	3,00	0,55	2,95	0,55	2,81	0,53	2,67	0,51	2,51	0,48	2,53	0,49	2,53	0,49	3,76	0,74	3,76	0,74	3,75	0,79
3	2,23	0,52	2,12	0,52	2,33	0,63	2,40	0,70	2,27	0,70	2,19	0,72	2,41	0,83	2,41	0,83	2,55	0,83	2,80	0,93	2,81	0,93	2,81	0,93
4	2,42	0,42	2,43	0,44	2,38	0,48	2,34	0,45	2,51	0,56	2,39	0,54	2,63	0,64	2,76	0,72	2,80	0,79	2,48	0,79	2,27	0,80	2,34	0,87
5	2,29	0,50	2,16	0,48	2,20	0,58	2,22	0,61	2,14	0,61	2,17	0,65	2,25	0,69	2,25	0,69	2,37	0,75	2,40	0,75	2,44	0,75	2,44	0,82
6	2,74	0,54	2,71	0,55	2,61	0,58	2,37	0,53	2,48	0,49	2,19	0,50	1,98	0,42	1,73	0,35	1,81	0,35	1,94	0,37	2,11	0,45	2,90	0,75
7	1,67	0,60	1,71	0,66	1,68	0,67	1,62	0,65	2,58	0,63	1,73	0,79	1,73	0,79	1,65	0,73	1,58	0,72	1,65	0,75	1,61	0,74	1,56	0,75
8	1,67	0,75	1,64	0,78	1,64	0,78	1,64	0,78	1,64	0,78	1,61	0,79	1,63	0,82	1,63	0,82	1,69	0,88	1,67	0,88	1,67	0,88	1,62	0,86
9	1,85	0,96	1,87	0,96	1,96	0,96	2,08	0,96	2,29	0,96	2,34	0,94	2,48	0,93	2,64	0,94	2,68	0,94	2,68	0,90	2,60	0,87	2,55	0,86
10	2,52	0,61	2,47	0,61	2,49	0,70	2,34	0,69	2,33	0,74	2,26	0,75	2,26	0,75	2,26	0,75	2,12	0,68	2,00	0,66	1,93	0,67	1,91	0,67
11	3,18	0,66	3,22	0,69	3,26	0,76	3,24	0,83	3,07	0,84	3,18	0,82	2,97	0,77	2,86	0,75	2,70	0,74	2,49	0,70	2,49	0,73	2,49	0,76
12	2,17	0,35	2,69	0,52	2,53	0,55	2,39	0,58	2,45	0,67	2,37	0,75	2,22	0,76	1,90	0,74	1,90	0,74	2,04	0,82	2,01	0,85	1,93	0,84
13	2,70	0,50	2,64	0,51	2,50	0,55	2,48	0,58	2,48	0,68	2,33	0,74	2,31	0,77	2,24	0,81	2,13	0,85	2,03	0,85	1,99	0,85	2,03	0,88
14	2,68	0,50	2,68	0,54	2,67	0,60	2,55	0,60	2,57	0,68	2,51	0,74	2,40	0,75	2,48	0,79	2,50	0,83	2,45	0,83	2,33	0,86	2,22	0,87
15	2,40	0,52	2,34	0,56	2,23	0,58	2,13	0,59	2,09	0,61	2,10	0,65	2,03	0,68	2,19	0,79	2,03	0,83	1,85	0,80	1,92	0,88	1,86	0,85
16	1,98	0,41	1,92	0,46	2,05	0,52	1,90	0,50	1,98	0,50	2,36	0,70	2,44	0,76	2,55	0,83	2,53	0,85	2,44	0,85	2,08	0,82	1,96	0,80
17	1,65	0,65	1,88	0,79	1,99	0,88	2,06	0,94	2,09	0,96	2,09	0,96	2,09	0,96	2,14	1,00	2,14	1,00	2,18	1,00	2,20	1,00	2,26	1,00
18	3,12	0,71	3,09	0,74	3,06	0,65	3,20	0,67	3,27	0,71	3,37	0,78	3,07	0,80	3,17	0,92	2,76	0,90	2,54	0,90	2,13	0,85	2,03	0,85
19	1,72	0,70	1,75	0,74	1,65	0,73	1,59	0,71	1,64	0,71	1,80	0,94	1,80	0,94	1,93	0,96	1,98	0,96	2,01	0,94	2,04	0,92	2,05	0,90
20	2,20	0,42	1,93	0,40	1,92	0,46	1,92	0,50	1,67	0,44	1,71	0,46	1,83	0,55	1,81	0,55	1,73	0,54	1,76	0,56	1,76	0,56	1,76	0,56
21	1,47	0,51	1,49	0,57	1,39	0,54	1,21	0,51	1,26	0,54	1,29	0,57	1,28	0,61	1,29	0,63	1,25	0,66	1,24	0,71	1,23	0,74	1,23	0,77
22	1,48	0,73	1,37	0,70	1,34	0,72	1,25	0,69	1,25	0,71	1,32	0,78	1,32	0,78	1,31	0,77	1,32	0,78	1,33	0,80	1,33	0,80	1,29	0,78
23	1,48	0,98	1,48	0,98	1,48	0,98	1,48	0,98	1,42	0,96	1,42	0,96	1,42	0,96	1,42	0,96	1,40	0,96	1,40	0,96	1,40	0,96	1,40	0,96
24	1,29	0,84	1,31	0,86	1,33	0,88	1,43	0,93	1,43	0,93	1,50	0,96	1,51	0,94	1,51	0,91	1,51	0,91	1,54	0,91	1,57	0,92	1,62	0,92
25	1,32	0,61	1,22	0,60	1,25	0,63	1,19	0,61	1,27	0,61	1,26	0,65	1,29	0,66	1,33	0,69	1,33	0,69	1,37	0,72	1,33	0,69	1,39	0,70
26	1,54	0,66	1,59	0,71	1,63	0,74	1,55	0,69	1,55	0,69	1,55	0,69	1,55	0,69	1,55	0,69	1,45	0,64	1,47	0,63	1,47	0,63	1,47	0,63
27	1,34	0,75	1,95	0,76	1,91	0,78	1,89	0,78	1,87	0,78	1,87	0,78	1,85	0,76	1,78	0,74	1,78	0,74	1,74	0,72	1,75	0,74	1,79	0,79
28	2,16	0,76	2,10	0,76	2,19	0,89	2,19	0,89	2,21	0,85	2,19	0,84	2,12	0,87	2,12	0,87	2,11	0,84	2,09	0,79	1,95	0,72	1,90	0,74
29	1,91	0,67	1,71	0,63	1,63	0,62	1,67	0,67	1,67	0,67	1,64	0,70	1,67	0,73	1,67	0,73	1,54	0,61	1,60	0,65	1,60	0,65	1,61	0,67
30	1,53	0,52	1,49	0,52	1,55	0,55	1,46	0,53	1,36	0,51	1,38	0,53	1,34	0,50	1,38	0,53	1,40	0,55	1,39	0,57	1,25	0,54	1,32	0,59
31	1,77	0,54	1,76	0,60	1,64	0,60	1,65	0,67	1,67	0,73	1,67	0,73	1,63	0,76	1,61	0,76	1,68	0,75	1,65	0,70	1,70	0,72	1,76	0,72

Élasticité des vapeurs d'eau répandues dans l'air exprimée en lignes russes ou anglaises.

Septembre.

e'' désigne la pression des vapeurs, telle qu'elle est, et e celle qui aurait lieu si l'air en était saturé.

Date.	12h		13h		14h		15h		16h		17h		18h		19h		20h		21h		22h		23h	
	e''	$\frac{e''}{e}$	e''	$\frac{e''}{e}$	e''	$\frac{e''}{e}$	e''	$\frac{e''}{e}$	e''	$\frac{e''}{e}$	e''	$\frac{e''}{e}$	e''	$\frac{e''}{e}$	e''	$\frac{e''}{e}$	e''	$\frac{e''}{e}$	e''	$\frac{e''}{e}$	e''	$\frac{e''}{e}$	e''	$\frac{e''}{e}$
1	1,98	1,00	1,98	1,00	1,97	0,98	1,97	1,00	2,21	0,96	2,70	0,88	3,06	0,90	3,20	0,91	2,70	0,58	2,82	0,57	2,79	0,57	2,73	0,56
2	3,30	0,97	3,30	0,97	3,30	0,97	3,44	0,97	3,51	0,94	3,68	0,93	4,07	0,82	4,18	0,73	3,89	0,66	3,68	0,59	3,68	0,59	3,68	0,59
3	3,03	0,89	2,77	0,85	2,77	0,85	2,74	0,85	2,88	0,85	3,25	0,78	3,53	0,68	3,35	0,51	2,64	0,41	2,53	0,34	2,97	0,41	2,97	0,41
4	2,66	0,93	2,50	0,93	2,50	0,93	2,57	0,93	2,74	0,87	3,18	0,76	3,28	0,57	3,65	0,56	3,68	0,49	2,99	0,41	3,04	0,37	3,06	0,42
5	2,35	0,75	2,26	0,75	2,39	0,86	2,73	0,93	2,82	0,90	3,25	0,81	3,40	0,69	3,47	0,56	2,76	0,37	2,60	0,36	2,49	0,35	2,40	0,33
6	2,33	0,75	2,24	0,76	2,28	0,81	2,33	0,86	2,48	0,79	2,69	0,64	2,93	0,63	2,68	0,40	2,83	0,38	2,50	0,34	2,50	0,34	2,75	0,38
7	2,63	0,82	2,57	0,82	2,48	0,83	2,67	0,88	2,88	0,80	3,16	0,69	3,33	0,61	3,23	0,46	2,48	0,31	3,03	0,39	2,91	0,37	2,93	0,36
8	2,68	0,62	2,71	0,63	2,71	0,63	2,88	0,66	2,95	0,63	3,19	0,61	2,71	0,39	2,68	0,36	2,99	0,39	2,97	0,41	2,84	0,39	2,23	0,29
9	2,78	0,62	2,78	0,62	2,72	0,62	2,79	0,66	2,86	0,63	2,92	0,62	2,87	0,60	2,94	0,58	2,80	0,55	2,89	0,56	2,96	0,55	3,09	0,57
10	3,04	0,84	2,95	0,85	2,95	0,85	2,71	0,81	3,06	0,88	3,02	0,80	3,49	0,69	3,01	0,54	3,02	0,53	2,97	0,52	2,95	0,50	3,02	0,53
11	2,58	0,77	2,77	0,94	2,77	0,94	2,81	0,93	3,01	0,93	3,06	0,88	3,21	0,81	3,38	0,76	3,41	0,65	3,39	0,64	3,16	0,56	2,98	0,56
12	2,37	0,97	2,21	0,96	2,19	0,96	2,35	0,97	2,40	0,94	2,57	0,82	2,51	0,71	2,36	0,60	2,56	0,55	2,47	0,51	2,47	0,51	2,47	0,51
13	2,41	0,79	2,38	0,77	2,43	0,79	2,60	0,85	2,76	0,84	2,93	0,81	2,96	0,78	3,25	0,78	3,49	0,86	3,53	0,85	3,79	0,74	3,95	0,79
14	3,06	0,90	3,06	0,90	3,06	0,90	3,06	0,89	2,99	0,82	3,08	0,81	3,13	0,81	3,16	0,89	3,14	0,77	3,05	0,70	3,09	0,74	3,09	0,74
15	3,14	0,89	3,17	0,92	3,22	0,95	3,17	0,91	3,20	0,86	3,18	0,84	3,02	0,80	3,13	0,80	3,09	0,74	3,15	0,72	3,15	0,71	3,15	0,71
16	2,10	0,87	2,10	0,87	1,75	0,74	1,75	0,74	1,87	0,78	1,76	0,68	1,81	0,63	1,81	0,63	1,81	0,63	1,92	0,71	1,67	0,57	1,67	0,57
17	1,59	0,75	1,54	0,73	1,58	0,78	1,58	0,78	1,61	0,76	1,53	0,69	1,52	0,65	1,83	0,88	1,90	0,90	2,02	0,96	1,96	0,88	1,85	0,96
18	1,37	0,82	1,40	0,89	1,33	0,87	1,40	0,87	1,46	0,79	1,60	0,70	1,72	0,72	1,91	0,74	2,02	0,79	2,07	0,79	2,44	0,85	2,59	0,78
19	3,00	0,88	2,98	0,89	2,85	0,86	2,98	0,88	2,99	0,84	2,99	0,78	3,14	0,77	3,18	0,71	3,34	0,71	3,48	0,66	3,30	0,64	3,38	0,66
20	3,00	0,96	2,83	0,96	2,90	0,96	2,87	0,94	3,08	0,92	3,30	0,81	3,39	0,73	3,15	0,61	3,02	0,54	2,86	0,49	2,77	0,47	2,77	0,49
21	2,33	0,91	2,31	0,91	2,22	0,94	2,24	0,94	2,30	0,93	2,50	0,83	2,64	0,76	2,84	0,72	2,68	0,58	2,66	0,54	2,71	0,55	2,63	0,54
22	2,57	0,93	2,57	0,94	2,57	0,90	2,60	0,87	2,60	0,87	2,83	0,81	3,25	0,78	3,06	0,56	3,17	0,58	3,01	0,54	2,96	0,52	2,96	0,52
23	2,36	0,67	2,57	0,83	2,39	0,86	2,50	0,90	2,36	0,88	2,82	0,84	2,83	0,73	2,89	0,65	3,32	0,66	3,21	0,55	3,12	0,54	3,12	0,54
24	2,44	0,85	2,48	0,90	2,48	0,90	2,52	0,90	2,65	0,85	2,91	0,77	3,20	0,74	3,01	0,63	3,21	0,64	3,17	0,60	2,78	0,54	3,19	0,81
25	2,50	0,94	2,55	0,94	2,41	0,96	2,37	0,98	2,42	0,94	2,90	0,88	2,99	0,81	3,04	0,73	2,99	0,68	2,85	0,57	2,82	0,60	2,82	0,60
26	2,42	0,86	2,46	0,85	2,73	0,94	2,80	0,96	2,90	0,96	3,00	0,96	3,27	0,97	3,46	0,91	3,43	0,90	3,26	0,85	3,30	0,81	3,21	0,73
27	2,61	0,91	2,83	0,93	2,87	0,93	2,89	0,91	3,04	0,86	2,99	0,82	3,02	0,77	2,65	0,65	2,82	0,66	2,50	0,55	2,56	0,57	2,01	0,40
28	2,30	0,94	2,31	0,97	2,38	0,94	2,38	0,94	2,68	0,90	2,88	0,95	3,27	0,74	2,84	0,69	2,99	0,53	2,71	0,45	2,71	0,45	2,51	0,43
29	2,98	0,86	2,93	0,89	2,76	0,87	2,73	0,88	2,72	0,87	2,74	0,84	2,78	0,74	2,68	0,68	2,51	0,57	2,53	0,56	2,38	0,51	2,38	0,51
30	2,71	0,97	2,61	0,94	2,58	0,97	2,58	0,97	2,62	0,93	3,01	0,90	2,96	0,82	3,14	0,78	3,29	0,76	3,36	0,68	3,10	0,70	3,27	0,73

Octobre.

1	3,61	0,96	3,72	0,98	3,48	0,94	3,48	0,94	2,80	0,75	3,48	0,81	3,59	0,74	3,85	0,69	3,87	0,72	3,79	0,66	3,45	0,58	3,22	0,53
2	3,75	0,79	3,90	0,88	3,90	0,88	2,55	0,62	2,23	0,58	2,13	0,51	2,18	0,53	2,14	0,49	2,14	0,49	2,14	0,49	2,26	0,51	2,14	0,49
3	2,81	0,93	2,78	0,91	2,87	0,93	2,87	0,93	2,96	0,90	3,01	0,85	3,00	0,75	3,01	0,71	3,03	0,64	3,16	0,63	3,15	0,61	2,82	0,53
4	2,35	0,89	2,32	0,93	2,32	0,93	2,31	0,91	2,40	0,88	2,65	0,84	2,75	0,77	2,83	0,65	2,86	0,64	2,79	0,59	2,79	0,59	2,54	0,54
5	2,32	0,83	2,32	0,87	2,32	0,87	2,31	0,89	2,33	0,91	2,47	0,88	2,80	0,81	2,81	0,71	2,61	0,60	2,56	0,56	2,74	0,57	2,82	0,58
6	3,07	0,86	2,01	0,85	1,95	0,94	1,96	0,96	1,86	0,88	1,88	0,84	1,93	0,76	1,73	0,63	1,52	0,58	1,62	0,59	1,68	0,60	1,68	0,60
7	1,64	0,86	1,66	0,90	1,66	0,90	1,55	0,79	1,54	0,77	1,63	0,81	1,84	0,94	1,91	0,92	1,90	0,90	1,84	0,84	1,75	0,80	1,75	0,80
8	1,62	0,86	1,50	0,81	1,36	0,75	1,36	0,75	1,48	0,79	1,52	0,79	1,54	0,77	1,59	0,78	1,68	0,85	1,75	0,90	1,79	0,96	1,85	0,96
9	2,46	0,83	2,26	0,75	2,26	0,75	2,26	0,74	2,33	0,75	2,34	0,73	2,31	0,70	2,57	0,67	2,69	0,64	2,64	0,61	2,51	0,57	2,51	0,57
10	1,79	0,63	1,79	0,63	1,88	0,69	2,01	0,69	2,21	0,75	2,32	0,70	2,71	0,68	2,74	0,63	3,06	0,64	3,71	0,67	3,42	0,72	3,12	0,65
11	2,35	0,72	2,34	0,73	2,28	0,75	2,33	0,75	2,41	0,73	2,52	0,64	2,50	0,58	2,63	0,54	2,76	0,51	2,55	0,46	2,56	0,44	2,45	0,42
12	1,96	0,88	1,90	0,88	1,91	0,92	1,81	0,90	1,59	0,84	2,13	0,85	2,36	0,79	2,62	0,72	2,78	0,62	2,69	0,53	2,72	0,52	2,72	0,52
13	1,91	0,92	1,88	0,92	1,91	0,92	1,80	0,92	1,73	0,90	2,03	0,88	2,27	0,80	2,54	0,66	2,68	0,58	2,61	0,52	2,73	0,52	2,70	0,52
14	2,07	0,85	2,12	0,93	2,04	0,92	1,95	0,94	1,99	0,92	2,04	0,87	2,59	0,78	2,81	0,72	2,53	0,55	2,30	0,48	2,25	0,45	2,25	0,45
15	1,90	0,94	1,84	0,94	1,86	0,94	1,86	0,94	1,90	0,92	2,07	0,85	2,30	0,69	2,31	0,58	2,08	0,45	1,77	0,36	2,01	0,40	1,82	0,36
16	1,80	0,75	1,79	0,79	1,56	0,75	1,61	0,79	1,63	0,81	1,66	0,79	1,72	0,72	1,57	0,61	1,64	0,60	1,51	0,56	1,44	0,54	1,44	0,54
17	2,23	0,98	2,25	0,96	2,31	0,98	2,39	0,98	2,49	0,97	2,64	0,97	2,73	0,90	2,72	0,87	2,76	0,84	2,81	0,81	2,99	0,80	3,09	0,74
18	1,90	0,84	1,93	0,90	1,77	0,82	2,68	0,85	1,72	0,88	1,75	0,88	1,91	0,86	1,83	0,80	1,80	0,77	1,90	0,74	1,90	0,74	1,81	0,71
19	2,05	0,90	2,08	0,94	2,05	0,94	2,05	0,94	2,08	0,94	2,31	0,91	2,48	0,83	2,66	0,80	2,81	0,75	2,94	0,67	2,96	0,60	2,59	0,48
20	1,79	0,58	1,80	0,60	1,79	0,58	2,01	0,64	2,01	0,64	1,92	0,62	1,87	0,59	1,87	0,59	1,72	0,56	1,79	0,58	1,63	0,53	1,57	0,52
21	1,28	0,81	1,28	0,81	1,33	0,87	1,37	0,88	1,38	0,87	1,65	1,00	1,36	0,69	1,34	0,68	1,43	0,73	1,59	0,74	1,88	0,92	1,36	0,64
22	1,38	0,87	1,56	1,00	1,55	1,00	1,56	1,00	1,52	0,98	1,52	0,98	1,52	0,98	1,52	0,98	1,52	0,98	1,52	0,98	1,52	0,98	1,52	0,98
23	1,40	0,96	1,40	0,96	1,41	0,96	1,34	0,92	1,33	0,92	1,35	0,90	1,32	0,88	1,28	0,84	1,31	0,81	1,31	0,81	1,28	0,80	1,19	0,79
24	1,65	0,92	1,66	0,90	1,66	0,90	1,68	0,90	1,66	0,88	1,61	0,83	1,57	0,79	1,69	0,82	1,72	0,80	1,72	0,80	1,55	0,69	1,37	0,61
25	1,46	0,74	1,50	0,74	1,52	0,75	1,52	0,75	1,28	0,58	1,50	0,71	1,53	0,70	1,59	0,71	1,59	0,71	1,55	0,66	1,68	0,67	1,65	0,65
26	1,64	0,70	1,64	0,71	1,64	0,71	1,68	0,75	1,64	0,70	1,71	0,73	1,75	0,71	1,81	0,72	1,87	0,72	1,87	0,72	1,86	0,69	1,89	0,73
27	1,80	0,80	1,80	0,80	1,80	0,80	1,77	0,80	1,77	0,80	1,85	0,79	1,89	0,73	1,94	0,71	2,00	0,70	2,10	0,72	2,04	0,70	2,13	0,73
28	1,85	0,77	1,89	0,78	1,83	0,77	1,74	0,77	1,74	0,77	1,78	0,74	1,87	0,73	1,84	0,60	1,81	0,55	1,85	0,54	1,85	0,54	1,67	0,48
29	1,55	0,63	1,54	0,63	1,54	0,63	1,55	0,66	1,54	0,63	1,45	0,58	1,48	0,53	1,46	0,50	1,71	0,55	1,62	0,48	2,01	0,65	1,52	0,50
30	1,32	0,59	1,32	0,59	1,35	0,60	1,38	0,65	1,41	0,72	1,50	0,73	1,59	0,70	1,73	0,65	1,94	0,66	1,91	0,59	1,80	0,51	1,80	0,51
31	1,75	0,72	1,75	0,74	1,73	0,79	1,72	0,79	1,72	0,80	1,84	0,82	1,83	0,77	1,93	0,76	2,11	0,77	2,19	0,79	2,19	0,79	2,24	0,82

Élasticité des vapeurs d'eau répandues dans l'air exprimée en lignes russes ou anglaises.

NOVEMBRE.

e'' désigne la pression des vapeurs, telle qu'elle est, et e celle qui aurait lieu si l'air en était saturé.

Date.	0h		1h		2h		3h		4h		5h		6h		7h		8h		9h		10h		11h	
	e''	$\frac{e''}{e}$	e''	$\frac{e''}{e}$	e''	$\frac{e''}{e}$	e''	$\frac{e''}{e}$	e''	$\frac{e''}{e}$	e''	$\frac{e''}{e}$	e''	$\frac{e''}{e}$	e''	$\frac{e''}{e}$	e''	$\frac{e''}{e}$	e''	$\frac{e''}{e}$	e''	$\frac{e''}{e}$	e''	$\frac{e''}{e}$
1	2,18	0,82	2,18	0,82	2,18	0,82	2,19	0,84	2,19	0,84	2,20	0,82	2,18	0,82	2,12	0,82	1,95	0,78	1,98	0,82	2,09	0,89	2,12	0,93
2	1,61	0,48	1,54	0,50	1,59	0,55	1,73	0,63	1,67	0,62	1,67	0,66	1,72	0,69	1,80	0,75	1,78	0,75	1,83	0,80	1,83	0,80	1,83	0,82
3	1,58	0,55	1,52	0,57	1,49	0,60	1,48	0,60	1,49	0,62	1,47	0,63	1,55	0,69	1,53	0,70	1,57	0,74	1,56	0,75	1,58	0,78	1,58	0,78
4	1,37	0,50	1,39	0,52	1,39	0,54	1,44	0,57	1,89	0,86	1,85	0,90	1,93	0,96	1,89	0,96	1,87	0,96	1,89	0,96	1,84	0,94	1,84	0,94
5	1,02	0,71	1,03	0,75	0,87	0,68	0,87	0,73	0,87	0,73	0,80	0,72	0,81	0,74	0,81	0,74	0,81	0,74	0,88	0,80	0,94	0,85	0,94	0,85
6	1,03	0,78	0,99	0,82	0,96	0,88	0,91	0,88	0,88	0,93	0,83	0,93	0,81	0,93	0,83	0,93	0,84	0,96	0,83	0,96	0,82	0,96	0,87	0,97
7	1,17	0,71	1,11	0,74	1,04	0,75	1,07	0,84	1,04	0,87	1,14	0,97	1,14	0,97	1,03	1,00	0,96	1,00	0,88	1,00	0,87	1,00	0,85	1,00
8	1,43	0,81	1,39	0,90	1,44	0,91	1,44	0,91	1,42	0,89	1,42	0,90	1,43	0,93	1,41	0,93	1,40	0,96	1,40	0,96	1,37	0,96	1,35	0,96
9	1,25	0,95	1,21	0,94	1,20	0,94	1,20	0,94	1,21	0,94	1,23	0,95	1,25	0,95	1,25	0,95	1,27	0,95	1,25	0,92	1,25	0,92	1,25	0,93
10	1,15	0,81	1,21	0,73	1,04	0,67	1,04	0,67	1,11	0,74	1,11	0,74	1,09	0,78	1,09	0,78	1,10	0,82	1,09	0,82	1,03	0,76	1,03	0,76
11	1,19	0,51	1,14	0,56	1,13	0,61	1,14	0,66	1,15	0,68	1,15	0,68	1,06	0,65	1,05	0,68	1,05	0,68	1,05	0,68	1,06	0,66	1,07	0,70
12	1,35	0,64	1,28	0,63	1,18	0,62	0,92	0,52	0,99	0,58	0,96	0,57	1,01	0,61	1,16	0,71	1,19	0,71	1,29	0,78	1,06	0,66	1,05	0,65
13	1,63	0,83	1,25	0,66	1,32	0,72	1,32	0,72	1,32	0,72	1,25	0,66	1,25	0,66	1,25	0,66	1,25	0,66	1,28	0,70	1,22	0,69	1,21	0,68
14	1,47	0,96	1,32	0,95	1,21	0,97	1,16	1,00	1,08	1,00	0,99	0,97	0,97	0,97	0,96	0,97	0,90	0,93	0,89	0,97	0,84	0,96	0,81	0,96
15	0,47	0,84	0,44	0,84	0,49	0,95	0,51	1,00	0,50	1,00	0,50	1,00	0,50	1,00	0,49	1,00	0,49	1,00	0,48	1,00	0,48	1,00	0,49	1,00
16	0,50	0,85	0,47	0,81	0,47	0,81	0,47	0,81	0,47	0,81	0,51	0,90	0,50	0,90	0,51	1,00	0,51	1,00	0,51	1,00	0,51	1,00	0,51	1,00
17	0,69	0,95	0,57	1,00	0,51	1,00	0,49	1,00	0,47	1,00	0,46	1,00	0,45	1,00	0,43	1,00	0,40	1,00	0,36	1,00	0,35	1,00	0,35	1,00
18	0,58	1,00	0,59	1,00	0,61	1,00	0,58	1,00	0,58	1,00	0,59	1,00	0,58	1,00	0,58	1,00	0,60	1,00	0,62	1,00	0,62	1,00	0,63	1,00
19	0,80	1,00	0,79	1,00	0,77	1,00	0,78	1,00	0,78	1,00	0,78	1,00	0,76	1,00	0,76	1,00	0,73	1,00	0,73	1,00	0,72	1,00	0,72	1,00
20	0,80	1,00	0,83	1,00	0,85	1,00	0,91	1,00	0,94	1,00	1,03	1,00	1,09	1,00	1,16	1,00	1,17	1,00	1,22	1,00	1,23	1,00	1,25	1,00
21	1,54	1,00	1,54	1,00	1,46	1,00	1,44	1,00	1,40	1,00	1,38	1,00	1,33	1,00	1,31	1,00	1,31	1,00	1,24	1,00	1,23	1,00	1,24	1,00
22	0,62	1,00	0,56	1,00	0,54	1,00	0,51	1,00	0,48	1,00	0,47	1,00	0,45	1,00	0,45	1,00	0,43	1,00	0,40	1,00	0,38	1,00	0,36	1,00
23	0,51	1,00	0,47	1,00	0,45	1,00	0,43	1,00	0,38	1,00	0,35	1,00	0,31	1,00	0,30	1,00	0,27	1,00	0,25	1,00	0,25	1,00	0,28	1,00
24	0,43	1,00	0,43	1,00	0,40	1,00	0,39	1,00	0,40	1,00	0,40	1,00	0,40	1,00	0,38	1,00	0,36	1,00	0,36	1,00	0,36	1,00	0,35	1,00
25	0,54	1,00	0,51	1,00	0,54	0,95	0,55	0,95	0,57	0,92	0,59	0,92	0,65	0,96	0,71	0,96	0,75	0,97	0,79	0,96	0,89	0,96	0,99	0,94
26	1,59	0,86	1,65	0,94	1,59	0,88	1,59	0,88	1,41	0,75	1,41	0,75	1,61	0,88	1,73	0,96	1,70	0,94	1,64	0,88	1,62	0,88	1,64	0,88
27	1,59	0,83	1,60	0,86	1,58	0,88	1,53	0,88	1,47	0,91	1,38	0,93	1,28	0,92	1,12	0,94	1,02	0,94	0,95	0,94	0,94	0,94	0,91	0,92
28	0,57	0,95	0,57	1,00	0,55	1,00	0,58	1,00	0,62	1,00	0,63	1,00	0,64	1,00	0,62	1,00	0,64	0,96	0,62	0,93	0,62	0,93	0,67	0,96
29	0,87	0,93	0,88	1,00	0,88	0,97	0,91	1,00	0,92	1,00	0,92	1,00	0,92	1,00	0,94	1,00	0,96	1,00	0,99	1,00	1,00	0,97	1,00	0,97
30	1,26	0,92	1,25	0,92	1,21	0,94	1,05	0,95	1,05	0,97	1,02	0,97	1,01	1,00	0,97	1,00	0,91	1,00	0,81	0,96	0,79	0,96	0,80	1,00

DÉCEMBRE.

1	0,70	0,96	0,63	1,00	0,62	1,00	0,60	1,00	0,60	1,00	0,62	1,00	0,64	1,00	0,62	1,00	0,59	1,00	0,57	1,00	0,54	1,00	0,51	1,00
2	0,53	1,00	0,50	1,00	0,48	0,95	0,48	1,00	0,50	1,00	0,50	1,00	0,51	1,00	0,50	1,00	0,51	1,00	0,53	1,00	0,57	1,00	0,60	1,00
3	0,62	0,95	0,63	1,00	0,63	1,00	0,63	1,00	0,64	1,00	0,64	1,00	0,64	1,00	0,62	1,00	0,58	1,00	0,56	1,00	0,55	1,00	0,53	1,00
4	0,54	0,90	0,55	1,00	0,56	1,00	0,48	1,00	0,46	1,00	0,45	1,00	0,45	1,00	0,45	1,00	0,40	1,00	0,43	1,00	0,40	1,00	0,36	1,00
5	0,69	0,95	0,64	0,96	0,61	0,92	0,64	0,96	0,56	0,90	0,59	0,92	0,59	0,92	0,60	0,95	0,60	0,92	0,63	0,88	0,72	0,85	0,80	0,93
6	0,89	0,97	0,82	0,93	0,81	0,93	0,80	0,93	0,80	0,93	0,80	0,93	0,80	0,93	0,81	0,93	0,86	0,97	0,87	0,93	0,88	0,93	0,88	0,93
7	1,12	0,88	1,06	0,91	1,01	0,94	1,03	0,97	1,04	0,91	1,05	0,94	1,04	0,91	0,99	0,94	0,90	0,93	0,96	0,94	0,96	0,97	0,98	0,97
8	1,12	0,95	1,15	0,94	1,10	0,95	1,05	0,95	1,03	0,97	0,99	0,94	1,04	0,97	1,05	0,97	1,03	0,97	1,02	0,97	1,05	0,97	1,07	0,97
9	1,00	0,94	0,90	0,91	0,94	0,97	0,94	0,97	0,97	1,00	0,95	0,97	0,93	0,97	0,93	0,97	0,98	0,97	0,95	0,97	0,92	0,97	0,87	1,00
10	1,09	0,97	1,12	0,97	1,14	0,97	1,14	0,97	1,14	0,97	1,14	0,97	1,05	0,97	1,03	1,00	0,96	1,00	0,99	1,00	1,06	1,00	1,06	1,00
11	1,42	0,93	1,38	0,98	1,35	0,96	1,26	0,92	1,21	0,89	1,22	0,94	1,13	0,91	1,13	0,91	1,07	0,88	1,07	0,89	1,07	0,89	1,07	0,89
12	0,63	1,00	0,63	1,00	0,62	0,95	0,65	0,96	0,67	0,95	0,71	0,96	0,75	0,97	0,79	0,93	0,82	0,93	1,03	0,94	1,07	0,89	1,07	0,84
13	1,06	0,86	1,07	0,84	1,07	0,84	1,07	0,88	1,07	0,84	1,07	0,84	1,07	0,84	1,04	0,81	1,00	0,82	1,00	0,84	1,00	0,84	1,01	0,86
14	0,72	0,89	0,67	0,93	0,64	0,96	0,64	1,00	0,68	0,96	0,70	0,82	0,69	0,82	0,69	0,80	0,67	0,83	0,66	0,83	0,71	0,83	0,72	0,55
15	0,71	0,94	0,66	0,93	0,67	1,00	0,63	1,00	0,63	1,00	0,63	1,00	0,66	1,00	0,66	1,00	0,67	1,00	0,64	1,00	0,62	1,00	0,61	1,00
16	0,58	1,00	0,49	1,00	0,46	1,00	0,45	1,00	0,59	1,00	0,64	0,96	0,67	0,96	0,66	0,93	0,69	0,94	0,77	0,93	0,88	0,97	0,95	0,94
17	1,52	0,90	1,47	0,91	1,38	0,93	1,34	0,92	1,31	0,92	1,13	0,81	1,11	0,86	1,08	0,88	1,03	0,89	0,96	0,88	0,97	0,94	0,97	0,94
18	1,07	0,89	1,03	0,87	0,96	0,83	0,93	0,88	0,85	0,87	0,87	0,93	0,83	0,93	0,76	0,94	0,71	0,96	0,74	0,94	0,74	0,94	0,72	0,89
19	0,95	1,00	0,89	0,80	0,85	0,77	0,83	0,81	0,76	0,86	0,78	0,89	0,78	0,89	0,83	1,00	0,77	0,98	0,75	0,97	0,75	0,97	0,82	0,96
20	0,51	0,95	0,47	0,95	0,47	1,00	0,41	0,91	0,45	1,00	0,45	1,00	0,43	1,00	0,43	1,00	0,43	1,00	0,40	1,00	0,36	1,00	0,33	1,00
21	0,36	1,00	0,36	1,00	0,33	1,00	0,30	1,00	0,30	1,00	0,28	1,00	0,27	1,00	0,25	1,00	0,25	1,00	0,23	1,00	0,25	1,00	0,23	1,00
22	0,48	1,00	0,48	1,00	0,45	1,00	0,48	1,00	0,46	1,00	0,46	1,00	0,46	1,00	0,45	1,00	0,45	1,00	0,45	1,00	0,45	1,00	0,45	1,00
23	0,36	0,95	0,36	1,00	0,36	1,00	0,36	1,00	0,35	1,00	0,33	1,00	0,31	1,00	0,30	1,00	0,30	1,00	0,30	1,00	0,30	1,00	0,30	1,00
24	0,36	1,00	0,35	1,00	0,31	1,00	0,31	1,00	0,30	1,00	0,30	1,00	0,30	1,00	0,31	1,00	0,35	1,00	0,36	1,00	0,38	1,00	0,43	1,00
25	0,43	1,00	0,43	1,00	0,43	1,00	0,49	1,00	0,51	1,00	0,54	1,00	0,69	0,95	0,64	0,96	0,63	0,93	0,66	0,93	0,66	0,93	0,72	0,94
26	0,64	0,88	0,65	0,93	0,62	0,87	0,60	0,87	0,63	0,93	0,64	0,96	0,61	0,92	0,55	0,87	0,58	0,95	0,62	1,00	0,58	0,92	0,59	0,92
27	0,63	0,93	0,65	0,88	0,73	0,94	0,73	0,94	0,67	0,88	0,65	0,93	0,64	0,93	0,68	0,93	0,70	0,89	0,74	0,85	0,75	0,85	0,75	0,85
28	0,87	0,87	0,83	0,84	0,88	0,88	0,90	0,93	0,88	0,88	0,92	0,91	0,93	0,91	0,93	0,91	0,94	0,91	0,95	0,91	0,95	0,91	0,98	0,96
29	1,01	0,94	0,95	0,91	0,96	0,94	0,91	0,85	0,90	0,82	0,90	0,82	0,90	0,82	0,91	0,85	0,92	0,88	0,97	0,94	0,97	0,94	0,97	0,94
30	0,83	0,93	0,81	0,93	0,80	0,93	0,80	1,00	0,78	1,00	0,71	0,96	0,70	0,96	0,64	0,96	0,61	0,95	0,50	0,95	0,48	1,00	0,45	1,00
31	0,63	0,93	0,64	0,96	0,65	0,93	0,76	0,93	0,84	0,93	0,87	0,93	0,88	0,93	0,88	0,93	0,89	0,97	0,86	0,97	0,86	0,97	0,88	0,97

Élasticité des vapeurs d'eau répandues dans l'air exprimée en lignes russes ou anglaises.

Novembre.

e'' désigne la pression des vapeurs, telle qu'elle est, et e celle qui aurait lieu si l'air en était saturé.

Date.	12h		13h		14h		15h		16h		17h		18h		19h		20h		21h		22h		23h	
	e''	$\frac{e''}{e}$	e''	$\frac{e''}{e}$	e''	$\frac{e''}{e}$	e''	$\frac{e''}{e}$	e''	$\frac{e''}{e}$	e''	$\frac{e''}{e}$	e''	$\frac{e''}{e}$	e''	$\frac{e''}{e}$	e''	$\frac{e''}{e}$	e''	$\frac{e''}{e}$	e''	$\frac{e''}{e}$	e''	$\frac{e''}{e}$
1	2,20	0,93	1,92	0,88	1,85	0,86	1,86	0,88	1,83	0,86	1,83	0,82	1,77	0,71	1,82	0,69	1,77	0,62	1,79	0,58	1,72	0,53	1,72	0,52
2	1,78	0,82	1,80	0,84	1,78	0,86	1,73	0,79	1,85	0,86	1,80	0,80	1,79	0,72	1,82	0,66	1,84	0,61	1,71	0,57	1,66	0,55	1,66	0,55
3	1,58	0,78	1,53	0,74	1,53	0,73	1,48	0,71	1,59	0,75	1,69	0,77	1,69	0,69	1,61	0,60	1,55	0,55	1,55	0,55	1,53	0,52	1,53	0,52
4	1,84	0,94	1,85	0,96	1,59	0,86	1,54	0,88	1,43	0,87	1,85	0,92	1,48	0,88	1,29	0,78	1,29	0,78	1,22	0,73	1,26	0,81	1,18	0,77
5	0,93	0,85	0,93	0,88	0,96	0,94	0,96	0,94	0,95	0,94	0,92	0,91	0,93	0,91	0,94	0,91	0,97	0,86	0,99	0,84	0,98	0,79	0,85	0,73
6	0,90	0,93	0,92	0,82	1,00	0,89	1,03	0,89	1,03	0,84	1,05	0,81	1,10	0,82	1,11	0,76	1,19	0,77	1,16	0,73	1,13	0,70	1,17	0,71
7	0,84	1,00	0,84	1,00	0,84	1,00	0,83	1,00	0,82	1,00	0,87	1,00	1,07	0,97	1,19	0,94	1,35	0,96	1,43	0,87	1,45	0,83	1,44	0,78
8	1,28	0,92	1,25	0,95	1,22	0,94	1,21	0,94	1,21	0,94	1,20	0,94	1,20	0,94	1,22	0,94	1,25	0,95	1,25	0,95	1,27	0,95	1,20	0,89
9	1,20	0,94	1,18	0,97	1,18	0,97	1,14	0,97	1,12	0,97	1,12	0,94	1,17	0,88	1,22	0,86	1,10	0,69	1,18	0,70	1,21	0,68	1,32	0,72
10	0,98	0,74	0,95	0,74	0,92	0,74	0,92	0,74	1,07	0,75	0,88	0,56	0,94	0,56	0,71	0,36	0,88	0,39	0,91	0,36	0,91	0,36	1,01	0,40
11	1,07	0,70	0,86	0,60	0,86	0,60	0,76	0,56	0,77	0,60	0,86	0,56	0,76	0,47	0,92	0,52	0,93	0,48	1,11	0,53	1,21	0,55	1,24	0,53
12	0,99	0,59	1,15	0,65	1,04	0,59	0,97	0,58	1,13	0,70	1,13	0,70	1,22	0,77	0,97	0,55	1,37	0,73	1,36	0,69	1,41	0,72	1,41	0,72
13	1,25	0,68	1,25	0,68	1,27	0,62	1,38	0,74	1,55	0,90	1,52	0,91	1,52	0,91	1,61	0,94	1,59	0,92	1,58	0,88	1,59	0,92	1,59	0,92
14	0,81	1,00	0,78	1,00	0,73	1,00	0,68	1,00	0,66	1,00	0,62	1,00	0,62	1,00	0,60	1,00	0,69	0,95	0,56	0,95	0,53	0,90	0,47	0,81
15	0,48	0,95	0,48	0,95	0,48	0,95	0,48	0,95	0,46	0,90	0,46	0,90	0,47	0,90	0,46	0,84	0,41	0,72	0,41	0,72	0,48	0,81	0,53	0,90
16	0,51	1,00	0,51	1,00	0,51	1,00	0,47	1,00	0,45	1,00	0,45	1,00	0,48	1,00	0,52	1,00	0,55	1,00	0,57	1,00	0,51	0,85	0,57	0,92
17	0,33	1,00	0,33	1,00	0,31	1,00	0,28	1,00	0,30	1,00	0,28	1,00	0,35	1,00	0,38	1,00	0,46	1,00	0,55	1,00	0,59	1,00	0,58	1,00
18	0,66	1,00	0,68	1,00	0,68	1,00	0,69	1,00	0,70	1,00	0,70	1,00	0,73	1,00	0,74	0,97	0,80	1,00	0,80	1,00	0,82	1,00	0,82	1,00
19	0,72	1,00	0,73	1,00	0,70	1,00	0,69	1,00	0,69	1,00	0,70	1,00	0,72	1,00	0,76	1,00	0,79	1,00	0,79	1,00	0,80	1,00	0,80	1,00
20	1,23	1,00	1,22	1,00	1,21	1,00	1,23	1,00	1,24	1,00	1,26	1,00	1,29	1,00	1,33	1,00	1,38	1,00	1,45	0,96	1,45	0,96	1,45	0,96
21	1,39	0,96	1,28	0,95	1,16	0,94	1,04	0,91	0,99	1,00	0,88	0,97	0,81	0,96	0,78	0,93	0,69	0,94	0,64	0,93	0,64	0,93	0,62	0,92
22	0,35	1,00	0,35	1,00	0,33	1,00	0,30	1,00	0,31	1,00	0,30	1,00	0,35	1,00	0,36	1,00	0,45	1,00	0,50	1,00	0,54	1,00	0,54	1,00
23	0,30	1,00	0,31	1,00	0,31	1,00	0,30	1,00	0,33	1,00	0,33	1,00	0,35	1,00	0,36	1,00	0,45	1,00	0,45	1,00	0,45	1,00	0,45	1,00
24	0,40	1,00	0,38	1,00	0,40	1,00	0,38	1,00	0,38	1,00	0,38	1,00	0,40	1,00	0,45	1,00	0,45	1,00	0,45	1,00	0,47	1,00	0,51	1,00
25	1,05	0,95	1,09	0,95	1,16	0,94	1,15	0,91	1,25	0,95	1,32	0,95	1,43	0,93	1,51	0,94	1,52	0,88	1,54	0,88	1,56	0,86	1,57	0,86
26	1,68	0,88	1,44	0,71	1,50	0,74	1,54	0,75	1,79	0,98	1,63	0,83	1,57	0,78	1,79	0,98	1,50	0,74	1,34	0,66	1,30	0,62	1,46	0,73
27	0,87	0,97	0,78	1,00	0,70	1,00	0,66	1,00	0,62	1,00	0,61	1,00	0,62	1,00	0,62	1,00	0,61	0,95	0,60	0,95	0,60	0,95	0,60	0,95
28	0,67	0,96	0,67	0,96	0,65	0,93	0,70	0,96	0,70	0,96	0,71	0,76	0,76	0,97	0,82	0,96	0,87	1,00	0,87	0,93	0,87	0,93	0,89	0,97
29	1,02	0,97	1,06	1,00	1,08	1,00	1,07	0,97	1,11	0,97	1,10	0,95	1,17	0,97	1,20	0,97	1,30	0,97	1,08	0,46	1,37	0,96	1,35	0,96
30	0,79	1,00	0,79	1,00	0,75	1,00	0,74	1,00	0,70	0,96	0,69	0,96	0,71	0,96	0,76	1,00	0,70	0,96	0,72	0,97	0,72	0,97	0,74	0,97

Décembre.

1	0,50	1,00	0,46	1,00	0,45	1,00	0,45	1,00	0,45	1,00	0,45	1,00	0,47	1,00	0,50	1,00	0,55	1,00	0,58	1,00	0,54	0,95	0,56	0,95
2	0,60	1,00	0,58	1,00	0,58	1,00	0,58	1,00	0,57	1,00	0,55	0,95	0,56	0,90	0,61	0,95	0,62	0,95	0,66	1,00	0,62	0,95	0,65	1,00
3	0,53	1,00	0,52	1,00	0,49	1,00	0,47	1,00	0,46	1,00	0,45	1,00	0,48	1,00	0,51	1,00	0,56	1,00	0,58	1,00	0,54	0,90	0,56	0,95
4	0,33	1,00	0,31	1,00	0,28	1,00	0,28	1,00	0,28	1,00	0,30	1,00	0,38	1,00	0,46	1,00	0,48	1,00	0,45	0,73	0,64	0,96	0,62	0,95
5	0,82	0,96	0,81	0,93	0,76	0,88	0,73	1,00	0,66	0,93	0,65	0,96	0,67	0,96	0,72	0,94	0,74	0,94	0,81	0,93	0,85	0,93	0,87	0,93
6	0,89	1,00	0,94	1,00	0,97	0,97	1,00	0,97	1,06	0,97	1,10	0,95	1,09	0,92	1,12	0,91	1,14	0,86	1,16	0,87	1,16	0,87	1,16	0,88
7	0,98	0,97	0,97	0,94	1,00	0,94	0,97	0,94	0,83	0,96	0,80	1,00	0,84	1,00	0,91	1,00	0,97	0,97	1,12	0,96	1,14	0,91	1,18	0,89
8	0,14	0,97	1,18	0,97	1,18	0,94	1,23	0,95	1,20	0,89	1,23	0,95	1,23	0,92	1,24	0,89	1,27	0,89	1,26	0,86	1,30	0,88	1,05	0,91
9	0,87	1,00	0,84	1,00	0,80	1,00	0,76	1,00	0,79	1,00	0,79	1,00	0,84	1,00	0,88	0,97	0,93	0,94	0,95	0,94	0,97	0,88	0,97	0,88
10	1,10	0,97	1,14	1,00	1,16	1,00	1,22	1,00	1,25	0,95	1,24	1,00	1,24	1,00	1,26	0,95	1,29	0,95	1,36	0,92	1,36	0,90	1,39	0,90
11	1,03	0,89	1,03	0,89	0,99	0,89	0,95	0,85	1,07	0,94	0,93	0,91	0,86	0,90	0,78	0,93	0,65	0,88	0,70	0,96	0,62	0,87	0,60	0,92
12	1,08	0,84	1,09	0,84	1,09	0,84	1,09	0,84	1,09	0,84	1,13	0,88	1,13	0,88	1,03	0,84	1,03	0,84	1,07	0,84	1,03	0,84	1,06	0,86
13	1,00	0,89	0,90	0,88	0,84	0,90	0,83	0,96	0,77	0,93	0,73	0,94	0,96	0,96	0,96	0,96	0,70	1,00	0,72	1,00	0,76	0,94	0,77	0,88
14	0,77	0,88	0,75	0,88	0,78	0,96	0,72	0,94	0,68	0,96	0,67	1,00	0,64	1,00	0,68	1,00	0,68	0,96	0,71	0,94	0,69	0,89	0,72	0,94
15	0,61	1,00	0,57	1,00	0,59	1,00	0,54	1,00	0,51	1,00	0,51	1,00	0,57	1,00	0,62	1,00	0,66	1,00	0,66	0,93	0,70	0,94	0,69	0,94
16	1,10	0,87	1,15	0,97	1,17	0,91	1,25	0,95	1,28	1,92	1,32	0,92	1,38	0,93	1,54	0,94	1,54	0,94	1,50	0,89	1,50	0,89	1,57	0,92
17	0,93	0,92	0,92	0,91	0,92	0,93	0,97	0,94	0,95	0,97	1,07	0,95	1,12	0,96	1,22	1,00	1,22	0,97	1,20	0,94	1,23	0,97	1,20	0,97
18	0,75	1,00	0,74	0,97	0,66	0,93	0,63	0,93	0,63	1,00	0,65	0,96	0,69	0,96	0,71	0,96	0,85	1,00	0,90	0,91	0,92	0,85	0,93	0,91
19	0,83	0,96	0,84	1,00	0,82	1,00	0,70	0,89	0,71	0,94	0,60	0,87	0,62	0,95	0,62	0,92	0,60	0,92	0,59	0,92	0,69	0,95	0,54	0,90
20	0,35	1,00	0,31	0,94	0,31	1,00	0,30	1,00	0,27	1,00	0,25	1,00	0,23	1,00	0,23	1,00	0,25	1,00	0,30	1,00	0,35	1,00	0,36	1,00
21	0,23	1,00	0,23	1,00	0,23	1,00	0,23	1,00	0,25	1,00	0,27	1,00	0,28	1,00	0,28	1,00	0,36	1,00	0,43	1,00	0,45	1,00	0,46	1,00
22	0,45	1,00	0,45	1,00	0,45	1,00	0,43	1,00	0,43	1,00	0,43	1,00	0,40	1,00	0,40	1,00	0,40	1,00	0,43	1,00	0,40	1,00	0,38	1,00
23	0,28	1,00	0,28	1,00	0,30	1,00	0,30	1,00	0,31	1,00	0,33	1,00	0,35	1,00	0,36	1,00	0,38	1,00	0,40	1,00	0,40	1,00	0,40	1,00
24	0,43	1,00	0,45	1,00	0,45	1,00	0,45	1,00	0,43	1,00	0,43	1,00	0,40	1,00	0,43	1,00	0,43	1,00	0,43	1,00	0,43	1,00	0,45	1,00
25	0,71	0,94	0,66	0,93	0,65	0,93	0,66	0,93	0,69	0,96	0,69	0,96	0,67	0,93	0,94	1,00	0,65	0,85	0,70	0,94	0,69	0,94	0,67	0,88
26	0,60	0,92	0,59	0,92	0,59	0,92	0,59	0,92	0,60	0,92	0,64	1,00	0,64	0,96	0,63	0,93	0,65	0,93	0,66	0,93	0,68	0,93	6,66	0,93
27	0,76	0,86	0,77	0,86	0,76	0,86	0,78	0,86	0,82	0,89	0,82	0,89	0,83	0,89	0,84	0,90	0,85	0,87	0,86	0,85	0,86	0,85	0,86	0,85
28	0,98	0,94	0,91	0,91	0,89	0,93	0,95	0,94	0,90	0,93	0,95	0,91	0,96	0,88	1,06	0,91	1,08	0,92	1,05	0,89	1,06	0,91	1,02	0,91
29	0,99	0,97	0,99	0,94	1,04	0,97	1,06	0,97	1,05	0,95	1,03	0,94	0,99	0,94	0,97	0,94	0,96	0,94	0,87	0,90	0,86	0,90	0,83	0,89
30	0,40	1,00	0,38	1,00	0,38	1,00	0,36	1,00	0,38	1,00	0,40	1,00	0,43	1,00	0,49	1,00	0,51	1,00	0,53	0,90	0,60	0,92	0,60	0,92
31	0,91	1,00	0,89	1,00	0,82	0,96	0,84	1,00	0,88	0,97	0,87	0,90	0,83	0,87	0,86	0,87	0,75	0,81	0,75	0,81	0,67	0,80	0,66	0,83

Direction des vents. **JANVIER.** État du ciel, pluie et neige.

Date.	0h		1h		2h		3h		4h		5h		6h	
	État du ciel	Vents.	État du ciel	Vents.	État du ciel	Vents.	État du ciel	Vents.	État du ciel	Vents.	État du ciel	Vents.	État du ciel	Vents.
1	● Ng.	SE. fb.	●	S fb.	●	S m	●	S m	●	S fb.	●	S fb.	●	S m
2	●	SE. m	●	SE. m	●	SE. f	●	SE. f	●	SE. f	● Ng.	SE. f	●	SE. f
3	●	C	●	C	●	O tfb.	●	O tfb.	●	C	●	O f	●	O f
4	●	SE. fb.	●	SE. fb.	● Ng.	SE. m	● Ng.	SE. m	● Ng.	SE. m	● Ng.	SE. m	●	SE. fb.
5	● Ng.	O tfb.	● Ng.	O tfb.	● Ng.	O tfb.	●	O tfb.	●	O f	●	O f	●	O f
6	◒	NO. t.f.	◒	NO. f	◒	O m	◒	O m	◒	O m	◒	O m	◒	O f
7	●	O m	●	O m	●	O m	●	O fb.	●	O fb.	●	O tfb.	●	C
8	●	C	●	O tfb.	●	C	●	O fb.	●	O tfb.	●	C	●	C
9	◒	C	◒	O tfb.	◒	C	◒	C	○	C	◒	S fb.	◒	S fb.
10	●	C	●	S tfb.	●	S tfb.	●	S fb.	●	S fb.	●	S tfb.	●	S tfb.
11	●	S tfb.	●	S tfb.	●	S tfb.	●	S tfb.	●	S tfb.	●	S tfb.	●	S tfb.
12	◒	C	◒	S tfb.	◒	S tfb.	◒	S tfb.	●	S tfb.	●	S tfb.	●	S tfb.
13	●	SO. tfb.	●	S fb.	●	SO. fb.	●	SO. tfb.	●	C	●	C	●	C
14	●	O m	●	O f	●	NO. f	●	NO. m	●	O m	●	O fb.	●	O m
15	◒	NO. fb.	◒	NO. fb.	●	NO. fb.	●	NO. fb.	●	NO. m	●	NO. m	●	NO. m
16	◒	O fb.	◒	O fb.	◒	O fb.	◒	O fb.	◒	O fb.	◒	O tfb.	◒	O tfb.
17	○	O fb.	●	O fb.	◒	NO. tfb.	◒	C	◒	NO. tfb.	◒	NO. tfb.	○	O tfb.
18	◒	O tfb.	◒	O tfb.	●	O tfb.	●	O tfb.	◒	O tfb.	◒	O tfb.	◒	O tfb.
19	●	SO. m	●	SO. fb.	●	O m	●	O m	●	O m	●	O m	●	O m
20	●	O m	●	SO. f	●	SO. m	◒	SO. fb.	◒	SO. fb.	●	SO. fb.	●	SO. m
21	●	O fb.	●	O fb.	●	O fb.	●	O fb.	●	O fb.	●	O fb.	◒	O fb.
22	●	SO. f	●	O f	●	O m	●	O m	●	O m	●	O m	●	O m
23	○	C	◒	O tfb.	◒	C	◒	C	●	NO. tfb.	●	NO. fb.	●	SO. tfb.
24	● Ng.	O m	● Ng.	O m	●	O m	●	O f	●	O f	● Ng.	O f	●	NO. tf
25	◒	C	◒	C	◒	O fb.	◒	O tfb.	○	O tfb.	○	O fb.	○	O tfb.
26	●	NO. m	●	NO. m	●	NO. m	●	NO. m	●	NO. m	●	NO. m	●	NO. m
27	●	N tfb.	◒	N tfb.	●	N tfb.	●	N tfb.	◒	N fb.	◒	NO. fb.	◒	NO. fb.
28	○	O tfb.	○	O tfb.	○	C	○	C	○	C	○	C	○	C
29	●	C	●	C	●	C	●	C	●	C	●	SO. tfb.	●	C
30	●	SO. tfb.	●	SO. tfb.	●	SO. tfb.	●	SO. tfb.	●	SO. tfb.	●	SO. tfb.	●	SO. tfb.
31	◒	S tfb.	◒	S tfb.	◒	S tfb.	◒	S tfb.	●	S fb.	●	S fb.	●	S fb.

FÉVRIER.

1	●	O fb.	●	O tfb.	●	O tfb.	●	SO. tfb.	●	SO. tfb.	●	SO. tfb.	●	SO. fb.
2	●	O tfb.	●	O tfb.	●	SO. tfb.	●	SO. tfb.	●	C	●	SO. tfb.	●	SO. tfb.
3	●	C	●	C	●	C	●	C	●	O tfb.	●	C	●	C
4	●	NO. m	●	NO. m	●	NO. m	●	NO. m	●	O fb.	●	O m	●	O fb.
5	◒	O m	◒	O m	◒	O m	●	O m	●	O m	●	O m	●	O m
6	●	O m	●	O m	●	O m	●	O m	●	O m	●	O m	●	NO. m
7	●	NO. m	●	NO. f	●	NO. m	●	NO. m	●	NO. m	● Ng.	NO. m	● Ng.	NO. m
8	●	O f	●	O f	●	O f	●	O f	● Ng.	O f	● Ng.	O m	● Ng.	O m
9	●	NO. m	●	NO. m	●	NO. m	●	NO. fb.	●	NO. fb.	●	NO. fb.	●	NO. m
10	●	O m	●	O m	●	O m	●	O m	●	O m	●	O m	●	O m
11	●	O m	●	O m	●	O m	●	O m	●	O m	●	O f	●	O f
12	●	SO. fb.	●	SO. tfb.	●	SO. fb.	●	SO. tfb.	●	SO. fb.	●	SO. fb.	●	C
13	●	O fb.	●	O fb.	●	O fb.	●	C	●	C	●	C	●	C
14	●	C	●	C	●	SO. tfb.	●	SO. tfb.	●	SO. tfb.	●	SO. tfb.	●	C
15	●	S tfb.	●	S tfb.	●	S tfb.	●	C	●	S tfb.	●	S tfb.	●	S tfb.
16	●	SE. fb.	●	SE. fb.	●	SE. fb.	●	SE. fb.	●	S tfb.	●	S tfb.	●	C
17	●	O tfb.	●	O tfb.	●	O tfb.	●	O fb.	●	O fb.	●	O tfb.	●	O tfb.
18	●	O m	●	O f	●	O m	●	O m	●	O m	●	O m	●	O m
19	●	SO. m	●	SO. m	●	SO. m	●	SO. fb.	●	SO. fb.	●	SO. fb.	●	SO. m
20	●	O m	●	O m	●	O m	●	O m	●	O fb.	● Ng.	O fb.	●	O fb.
21	●	SO. fb.	●	S fb.	●	S m	●	S m	● Ng.	S m	● Ng.	S f	● Ng.	S m
22	●	NO. t.f	●	NO. f	●	NO. f	●	NO. f	●	NO. f	●	NO. f	○	NO. f
23	●	NO. m	◒	NO. m	●	NO. m	◒	NO. f	●	O m	●	O m	●	O m
24	●	O m	●	O m	●	O m	● Ng.	O m	● Ng.	O tfb.	● Ng.	SO. fb.	●	O fb.
25	●	NE. fb.	●	NE. tfb.	●	C	●	C	○	NE. fb.	○	NE. fb.	○	NE. tfb.
26	●	SO. fb.	●	SO. fb.	●	S tfb.	●	S fb.	●	S fb.	●	S fb.	●	S fb.
27	●	O tfb.	●	O tfb.	●	C	●	C	●	C	○	C	●	SO. tfb.
28	●	SE. fb.	●	SE. fb.	●	SE. m	●	SE. fb.	●	SE. fb.	●	SE. fb.	●	SE. m

Direction des vents. **JANVIER.** État du ciel, pluie et neige.

Date.	7h		8h		9h		10h		11h		12h		13h	
	État du ciel	Vents.	État du ciel	Vents.	État du ciel	Vents.	État du ciel	Vents.	État du ciel	Vents.	État du ciel	Vents.	État du ciel	Vents.
1	◐	S m	◐	S m	◐	S m	◐	S m	◐	S m	◐	S m	◐	S f
2	●	S f	●	S f	◐	S f	◐	S f	◐	S f	●	S f	●	S m
3	●	O m	●	O m	● Ng.	O f	● Ng.	O f	●	O f	●	O m	●	O m
4	●	SE. m	●	SE. m	● Ng.	S m	●	S fb.	●	S fb.	●	S fb.	●	S tfb.
5	◐	O f	◐	O f	◐	O f	◐	O fb.	◐	O f	◒	O f	○	O f
6	◒	O f	◐	O f	●	O f	●	O f	◐	O f	◐	O f	◐	O f
7	◐	O m	◐	O m	◐	O m	●	O m	●	O m	●	O m	●	O fb.
8	●	C	●	C	◐	C	◐	C	◒	C	◒	C	◒	C
9	◒	S tfb.	◒	S tfb.	◒	S tfb.	◒	S tfb.	◒	S tfb.	●	S tfb	●	S tfb.
10	◐	S tfb.	◐	S tfb.	◒	S tfb.	◒	C	◒	C	◒	C	◒	C
11	◐	S tfb.	◐	S tfb.	◒	C	◒	S tfb.	○	S tfb.	○	C	◒	C
12	◐	S tfb.	◐	S tfb.	◐	S tfb.	◐	C	◐	C	●	C	◐	S tfb.
13	◐	C	◐	O tfb.	◐	O fb.	◐	O fb.	◐	O m	◐	O m	◐	O m
14	◐	O m	◐	O m	◐	O m	◐	O m	◐	O m	◐	O m	◐	O m
15	◐	NO. f	◐	NO. m	◐	NO. m	◐	NO. fb.	◐	NO. fb	◐	NO. fb.	◐	NO. fb.
16	◒	O tfb.	◒	O tfb.	◒	O tfb.	◒	C	◒	C	◒	C	◒	C
17	○	O tfb.	○	C	○	O fb.	○	C	○	NO. tfb.	○	C	○	NO. tfb.
18	◒	O tfb.	○	C	○	O fb.	○	O fb.	○	O fb.	○	O fb.	○	O fb.
19	◐	O m	◐	O m	●	O m	◐	O m	◐	O m	◐	O m	◐	O m
20	●	SO. m	●	SO. m	●	SO. m	●	SO. m	●	SO. fb.	●	SO. fb.	◐	SO. tfb.
21	◒	O fb.	◒	O fb.	◐	O fb.	◐	O m	◐	O m	◐	O fb.	◐	O fb.
22	●	O m	●	O m	●	O m	●	O m	●	O m	●	NO. m	◐	NO. m
23	●	SO. tfb.	●	SO. tfb.	●	O m	●	O m	●	O m	●	O f	●	O f
24	●	NO. t.f.	◐	NO. f	◐	NO. f	◐	NO. f	◐	NE. f	◒	NE. f	◒	N f
25	○	O tfb.	◐	C	◐	O tfb.	◐	C	◐	O tfb.	◐	O fb.	◐	O m
26	● Ng.	NO. m	●	NO. m	◐	NO. m	◒	NO. m	◐	NO. m	◐	NO. m	◐	NO. m
27	◒	NO. fb.	◒	NO. fb.	◒	NO. fb.	◒	NO. fb.	◒	NO. fb.	◒	O fb.	◐	O fb.
28	○	C	○	C	○	C	○	C	○	C	◐	C	◐	C
29	◒	C	●	C	●	C	●	C	●	SO. tfb.	●	S fb.	●	S m
30	●	SO. fb.	●	SO. tfb.	●	SO. tfb.	◐	SO. tfb.	●	SO. tfb.	◐	S tfb.	◐	S tfb.
31	◐	S fb.	◐	S fb.	●	S m	●	S fb.	● Ng.	S fb.	● Ng.	S fb.	◒	S fb.

FÉVRIER.

Date.	7h		8h		9h		10h		11h		12h		13h	
	État du ciel	Vents.	État du ciel	Vents.	État du ciel	Vents.	État du ciel	Vents.	État du ciel	Vents.	État du ciel	Vents.	État du ciel	Vents.
1	◐	SO. fb.	●	SO. fb.	●	SO. tfb.	●	SO. fb.	●	SO. tfb.	●	SO. tfb.	●	SO. tfb.
2	●	SO. m	●	O fb.	●	O fb.	◐	O fb.	◐	O fb.	◐	O fb.	◐	O fb.
3	●	O fb.	●	O m	●	O m	●	O m	●	O m	●	O m	●	O m
4	●	O m	●	O m	●	O m	●	O fb.	●	O fb.	●	O fb.	● Ng.	S fb.
5	◒	O m	◒	O m	◒	O m	◐	O m	◐	O m	◐	O m	●	NO. fb.
6	●	O fb.	●	O fb.	●	O fb.	●	O fb.	●	NO. fb.	●	NO. fb.	●	NO. fb.
7	●	NO. m	●	NO. m	●	NO. m	●	NO. m	●	NO. m	●	NO. m	●	NO. m
8	● Ng.	O m	● Ng.	O m	●	O m	● Ng.	O fb.	● Ng.	O fb.	● Ng.	O fb.	◐	O fb.
9	◒	NO. m	◒	NO. fb.	◒	NO. fb.	◐	NO. fb.	●	NO. fb.	●	NO. fb.	◐	NO. fb.
10	●	O m	●	O f	●	O f	●	O f	●	O f	●	O f	●	O f
11	●	O f	●	O f	●	O f	●	O m	●	O m	●	O m	●	O fb.
12	◒	C	◒	C	◒	C	◒	O tfb.	◒	O tfb.	●	O tfb.	●	C
13	●	C	●	C	●	C	●	C	● Ng.	C	●	C	● Ng.	C
14	●	C	●	C	●	C	●	C	◐	C	●	C	●	C
15	◐	S fb.	◐	S fb.	●	S fb.	◐	S tfb.	●	S tfb.	●	S fb.	●	S tfb.
16	●	C	●	C	●	C	●	C	●	C	●	C	●	C
17	●	O tfb.	●	O tfb.	●	O tfb.	●	O tfb.	●	O tfb.	●	O fb.	●	O fb.
18	●	O m	◐	O fb.	◒	O tfb.	○	O tfb.	○	SO. fb.	○	SO. fb.	○	SO. fb.
19	●	SO. m	●	SO. f	●	O m	●	O f	●	O f	●	O f	●	O f
20	●	NO. fb.	●	NO. fb.	●	NO. fb.	●	NO. fb.	●	NO. fb.	●	NO. fb.	●	NO. fb.
21	● Ng.	S m	● Ng.	S m	● Ng.	S m	● Ng.	S m	● Ng.	O f	● Ng.	O f	● Ng.	O t.f.
22	◐	NO. f	◒	NO. f	◒	NO. f	◐	NO. f	◐	NO. f	◐	NO. f	◐	NO. t.f.
23	◐	O m	◐	O m	◐	O m	◐	O m	◐	O m	◐	O f	●	O f
24	●	O m	●	O m	●	O m	● Ng.	O tfb.	● Ng.	SO. tfb.	● Ng.	C	● Ng.	C
25	○	C	○	C	○	C	○	C	○	SE. tfb.	○	SE. tfb.	◐	SE. tfb.
26	◐	S fb.	◐	S fb.	◐	S fb.	◐	S fb.	●	S tfb.	●	S tfb.	●	S tfb.
27	◒	SO. tfb.	◒	C	◒	SO. tfb.	◒	SO. tfb.	◐	C	◐	C	◐	C
28	◐	SE. m	◐	SE. fb.	◒	SE. tfb.	◒	SE. tfb.	◒	SE. tfb.	◐	SE. tfb.	◐	SE. fb.

Direction des vents. **JANVIER.** État du ciel, pluie et neige.

Date.	14h		15h		16h		17h		18h		19h		20h	
	État du ciel	Vents.	État du ciel	Vents.	État du ciel	Vents.	État du ciel	Vents.	État du ciel	Vents.	État du ciel	Vents.	État du ciel	Vents.
1	◐	S f	● Ng.	S f	● Ng.	S f	◐	SE. m	◐	SE. m	◐	SE. m	◐	SE. m
2	●	S m	● Ng.	S f	● Ng.	S m	● Ng.	S f	● Ng.	S m	● Ng.	S fb.	● Ng.	S m
3	●	O m	●	O m	●	NO. fb.	●	NO. fb.	●	O fb.	●	O fb.	●	O fb.
4	●	S tfb.	●	O fb.	●	O m	●	O m	●	O m	●	O m	●	O m
5	○	O f	◐	O f	◐	O f	◐	O f	◐	O f	◐	O f	◐	O m
6	◐	O fb.	◐	NO. fb.	◐	NO. m	◐	NO. fb.	◐	NO. m	◐	NO. m	●	NO. m
7	●	O fb.	●	O tfb.	◐	O fb.	◐	C	◐	C	◐	C	◐	O fb.
8	◒	C	◒	C	◒	C	◐	C	◐	C	◐	C	◐	C
9	●	S fb.	●	S tfb.	●	S tfb.	●	S tfb.	●	S tfb.	●	S tfb.	◒	S tfb.
10	◒	C	◒	C	◐	C	◐	S tfb.	◐	C	◒	C	◒	C
11	○	C	○	C	◒	S tfb.	◒	S tfb.	○	C	◒	C	◒	C
12	●	S tfb.	●	S tfb.	●	S fb.	●	S fb.	◐	O fb.	◐	O fb.	◐	SO. fb.
13	◐	O m	●	O m	●	O m	◐	O fb.	◐	O tfb.	◐	O fb.	◐	O m
14	●	O m	●	NO. m	●	NO. m	◐	O m	◐	NO. m	◐	NO. m	◐	NO. m
15	◐	NO. fb.	◒	NO. fb.	◒	O tfb.	◐	O fb.	◒	O fb.	◒	O fb.	◒	O fb.
16	◒	C	◒	C	◒	C	◒	C	◒	C	◒	C	◒	C
17	◒	NO. tfb.	◒	NO. tfb.	○	NO. tfb.	◐	NO. tfb.	◒	C	◒	C	◒	NO. tfb.
18	◒	O tfb.	◒	SO. fb.	◐	SO. tfb.	◐	SO. fb.	◐	SO. fb.	◐	SO. m	◐	SO. m
19	◐	O m	◐	O m	●	O m	●	O fb.	●	O fb.	●	O fb.	●	O fb.
20	●	SO. m	●	O m	● Ng.	O m	●	O m	● Ng.	O m	●	O f	●	O fb.
21	◐	O fb.	◐	O fb.	◐	O fb.	◐	O fb.	◐	O fb.	●	O m	●	O m
22	◐	NO. m	◐	NO. m	◐	NO. m	◐	NO. fb.	◐	NO. tfb.	◐	NO. tfb.	◒	NO. fb.
23	● Ng.	O f	●	O t.f.	● Ng.	O t.f.	●	O f	●	O f	● Ng.	O f	●	NO f
24	◒	N f	◒	N m	◒	N m	◐	C	◒	C	◒	C	○	C
25	◐	O m	◐	O m	◐	O m	◐	O m	◐	O f	◐	O m	◐	O m
26	◐	NO. m	◐	NO. m	◐	O m	◐	O fb.	◒	O fb.	○	NO. m	○	NO. m
27	◐	O fb.	◐	NO. tfb.	◒	NO. fb.	◐	O fb.	◐	O fb.	◐	O fb.	◒	O fb.
28	○	C	○	C	○	C	◐	C	◒	C	◐	C	◐	C
29	◐	SO. m	◒	C	●	SO fb.	●	S fb.	●	S fb.	●	S fb.	●	S fb.
30	◐	S tfb.	◐	S tfb.	◐	S tfb.	◐	S tfb.	◒	C	◒	C	◒	C
31	● Ng.	S fb.	●	S fb.	●	S tfb.	●	S tfb.	●	C	●	S tfb.	◐	C

FÉVRIER.

1	◐	SO. tfb.	●	SO. tfb.	●	C	●	C	●	C	●	C	●	C
2	●	O fb.	●	O fb.	◐	O fb.	●	O tfb	●	O tfb.	●	O tfb.	●	O tfb
3	◒	O m	●	NO. m	●	NO. m	●	NO. m	●	NO. m	●	NO. m	●	NO. f
4	●	O fb.	●	O m	●	O m	◐	O fb.	◐	O m	●	O m	●	O m
5	●	NO. fb.	●	NO. fb.	●	NO. fb.	●	NO. fb.	●	NO. fb.	●	NO. fb.	●	C
6	●	NO. m	●	O fb.	●	O fb.	●	O fb.	●	NO. m	●	NO. fb.	●	NO. fb
7	● Ng.	NO. m	●	NO. fb.	●	NO. fb.	●	NO. fb.	●	SE. m	●	NO. fb.	●	NO. m
8	◐	O fb.	● Ng.	O fb.	◐	O fb.	●	NO. fb.	●	NO. tfb.	◐	NO. m	●	NO f
9	◐	NO. fb.	◐	NO. fb.	◐ Ng.	NO. fb.	●	NO. m	●	NO. m	●	NO. m	●	NO m
10	●	O f	●	O f	●	O f	●	O f	●	O m	●	O m	●	O m
11	●	O fb.	●	O fb.	●	O fb.	●	O fb.	● Ng.	O tfb.	◐ Ng.	C	◐	C
12	●	C	●	O tfb.	●	O fb.	●	O fb.	●	O fb.	◐	O tfb.	◐	O fb.
13	● Ng.	C	● Ng.	C	●	C	●	C	●	C	●	C	●	C
14	●	C	●	C	●	C	●	C	●	C	●	C	●	C
15	● Ng.	S tfb.	●	S fb.	●	S tfb.	●	S tfb.	●	S tfb.	●	C	●	C
16	●	C	●	C	●	C	●	C	●	C	●	O fb.	●	O fb
17	●	SO. fb.	●	SO. fb.	●	SO. fb.	●	SO. fb.	◐	SO. fb.	◐	O fb.	◐	O m
18	○	SO. tfb.	○	SO. tfb.	◒	C	◒	O tfb.	◒	O fb.	○	O tfb.	○	SO. fb
19	●	O f	●	O m	●	SO. m	●	SO. fb.	● Ng.	SO. fb.	● Ng.	SO. fb.	● Ng.	O m
20	●	C	●	C	◐	O tfb.	●	O tfb.	●	O tfb.	●	O tfb.	●	O tfb
21	◐	O t.f.	●	O t.f.	●	O t.f.	●	O t.f.	●	O t.f.	◐	O t.f.	◐	O t.f.
22	◐	NO. f	◐	NO. f	◐	NO. fb.	◐	NO. fb.	◐	NO. m	◐	NO. m	◐	NO. m
23	●	SO. f	●	SO. f	●	SO. f	●	SO. m	●	SO. m	●	SO. m	●	SO. m
24	●	C	● Ng.	C	● Ng.	C	●	C	● Ng.	C	◐	C	◐	NE. tfb
25	●	SE. fb.	●	SE. tfb.	◐	SE. fb.	◐	SE. fb.	◒	SE. tfb.	◐	SE. fb.	●	SE. fb
26	●	S tfb.	●	S fb.	◐	S fb.	◐	S tfb.	◐	S tfb.	◐	S tfb.	◐	S tfb
27	◐	S tfb.	◐	S tfb.	◐	S tfb.	◐	C	◒	C	◒	C	◒	C
28	●	SE. tfb.	●	SE. tfb.	●	SE. tfb.	●	SE. tfb.	●	SE. fb.	●	SE. tfb.	◐	C

Direction des vents. **JANVIER.** État du ciel, pluie et neige.

Date.	21h		22h		23h		Pluie.		Neige.		Remarques.
	État du ciel	Vents.	État du ciel	Vents.	État du ciel	Vents.	8h mat.	8h soir.	8h mat.	8h soir.	
1	◐	SE. m	◐	SE. m	◐	SE. m			0,013		Le 21, à 11h 15′, on voit sortir de de la Constellation des gémeaux un météore de lumière blanche en forme de globe, se dirigeant vers le nord.
2	● Ng.	S fb.	● Ng.	C	● Ng.	C			0,025		
3	●	O t.fb.	●	O t.fb.	●	O m					
4	●	O m	◐	O f	◐	O t.f.					
5	◐	O m	◐	NO. m	◐	NO. f					
6	◐	O m	● Ng.	O m	●	O m					
7	●	O fb.	●	O fb.	◐	O fb.					
8	◐	C	◐	C	◐	C					
9	◒	C	◒	C	◒	C					
10	◒	C	◒	C	◒	S t.fb.					
11	◒	C	◒	S fb.	◒	S fb.					
12	◐	SO. fb.	◐	SO. t.fb.	◒	C					
13	◐	O m	◐	O fb.	◐	O fb.					
14	◐	O m	◐	NO. m	◐	NO. fb.					
15	◒	O fb.	◒	O fb.	◒	O fb.					
16	◒	C	○	C	◒	C					
17	◒	NO. t.fb.	◒	O t.fb.	◒	O t.fb.					
18	◐	SO. m	◐	SO. m	●	SO. f					
19	●	O fb.	●	O m	◐	O m					
20	● Ng.	O t.fb.	●	O fb.	●	O fb.					
21	●	SO. m	●	O f	●	O m					
22	◒	NO. fb.	○	O t.fb.	○	O t.fb.					
23	◐	NO. f	●	O f	●	O m					
24	○	C	○	C	◒	C					
25	◐	O m	◐	O fb.	◒	NO. m					
26	○	NO. m	◒	NO. m	◒	NO. t.fb.					
27	○	O fb.	○	NO. fb.	○	NO. fb.					
28	◐	C	◐	C	◐	C					
29	●	S fb.	●	SO. fb.	●	SO. fb.					
30	◒	C	◒	C	◒	S t.fb.					
31	◐	SO. fb.	◐	SO. fb.	◐	SO. m					

FÉVRIER.

1	●	S t.fb.	●	SO. fb.	●	SO. fb.					Le 28, à 19h, parhélie.
2	●	O t.fb.	●	O t.fb.	◐	O t.fb.					
3	●	O m	●	O m	●	O m					
4	◐	O f	◐	O m	◐	O m					
5	◐	C	◐	O t.fb.	◐	O m					
6	●	NO. fb.	●	NO. fb.	●	NO. m					
7	●	NO. m	●	NO. m	●	NO. m					
8	● Ng.	NO. f	● Ng.	NO. m	● Ng.	NO. m			0,013		
9	●	O m	● Ng.	O m	● Ng.	O m					
10	●	O m	●	O m	●	O m					
11	◐	C	◐	SO. t.fb.	●	O t.fb.					
12	◐	O fb.	●	O t.fb.	●	O t.fb.					
13	●	C	●	NO. fb.	●	O fb.					
14	●	C	●	C	●	S t.fb.					
15	●	C	●	S t.fb.	◐	S t.fb.					
16	●	O fb.	●	O fb.	●	O fb.					
17	◐	O m	◐	O m	◐	O m					
18	◒	SO. m	◒	SO. m	◒	SO. m					
19	● Ng.	O fb.	●	O fb.	●	NO. m					
20	◐	S fb.	◐	S fb.	●	S fb.					
21	◐	O t.f.	◐ Ng.	NO. t.f.	● Ng.	NO. f					
22	◐	NO. m	◐	NO. m	◐	NO. m					
23	◐	SO. m	◐	SO. f	●	SO. f					
24	◐	NE. t.fb.	◐	NE. t.fb.	◐	NE. t.fb.			0,013		
25	●	SE. t.fb.	●	S fb.	◐	S fb.					
26	◐	S t.fb.	◐	S t.fb.	◐	O t.fb.					
27	◒	C	◒	S t.fb.	◒	SE. fb.					
28	●	C	●	C	●	C					

Direction des vents. **MARS.** État du ciel, pluie et neige.

Date.	0h		1h		2h		3h		4h		5h		6h	
	État du ciel	Vents.	État du ciel	Vents.	État du ciel	Vents.	État du ciel	Vents.	État du ciel	Vents.	État du ciel	Vents.	État du ciel	Vents.
1	◐	SE. tfb.	◐	SE. tfb.	◐	SE. tfb.	◐	SE. tfb.	◐	SE. tfb.	◐	SE. tfb.	◐	C
2	◐	C	◐	C	◐	C	◐	C	◒	C	○	C	◒	C
3	◒	SE. fb.	○	SE. fb.	◐	SE. f	◒	SE. m	◐	SE. m	◒	SE. m	●	SE. m
4	● Pl.	SE. fb.	● Pl.	SE. m	●	SE. m	●	SE. m	●	SE. f	●	SE. m	●	SE. m
5	◐	C	◐	C	◐	C	◐	C	◐	C	●	C	●	O fb.
6	◐	S fb.	◐	S fb.	◐	S fb.	●	S tfb.	●	C	●	C	●	C
7	● Ng.	SE. fb.	●	SE. fb.	● Ng.	SE. fb.	●	SE. fb.	●	SE. fb.	●	SE. fb.	●	SE. fb.
8	●	S tfb.	●	S tfb.	●	S tfb.	●	S tfb.	●	S tfb.	●	S tfb.	●	S tfb.
9	●	N fb.	●	N fb.	● Ng.	NE. m	● Ng.	NE. m	● Ng.	NE. m	●	N m	● Ng.	N m
10	◒	N fb.	◒	N fb.	○	NO. fb.	○	NO. fb.	○	NO. fb.	○	NO. fb.	○	O tfb.
11	◐	NO. m	◐	NO. m	◐	NO. fb.	◐	NO. fb.	◒	NO. fb.	◒	NO. fb.	◐	NO. fb.
12	◐	NO. m	◐	NO. fb.	◐	NO. fb.	◒	NO. fb.	◒	NO. fb.	○	NO. m	○	NO. m
13	●	O fb.	●	O fb.	●	O fb.	●	O fb.	●	O fb.	◐	SO. tfb.	●	SO. tfb.
14	●	SO. tfb.	●	C	●	S tfb.	●	S tfb.	●	C	◐	S tfb.	◐	S tfb.
15	◐	SO. fb.	◐	SO. fb.	◐	SO. fb.	●	SO. fb.	◐	SO. fb.	◐	SO. fb.	◐	SO. m
16	◒	SO. fb.	◒	SO. fb.	◒	SO. fb.	◒	SO. fb.	◒	SO. fb.	◒	SO. fb.	◒	SO. fb.
17	◐	S fb.	◒	S fb.	◒	S fb.	◒	S tfb.	◒	S fb.	◒	S fb.	○	S tfb.
18	◒	S tfb.	◒	S tfb.	◒	S tfb.	◐	S tfb.	◒	S fb.	○	SE. fb.	○	S fb.
19	◐	O m	◐	O m	◐	O m	◐	O m	◐	O m	◐	SO. m	◐	SO. m
20	◐	S m	●	S m	◐	S m	●	S m	●	S m	●	S m	●	S m
21	●	SO. tfb.	●	NO. fb.	●	NO. fb.	●	NO. fb.	●	NO. m	●	NO. m	◐	NO. m
22	◒	NO. m	◐	NO. fb.	◐	NO. fb.	◐	O fb.	◒	O fb.	◒	O fb.	◒	O fb.
23	●	S tfb.	●	SE. tfb.	●	S tfb.	●	C	●	C	●	C	●	S tfb.
24	●	E fb.	● Ng.	E m	● Ng.	E m	● Ng.	E fb.	● Ng.	SE. fb.	● Ng.	S fb.	● Ng.	S m
25	●	S tfb.	●	S tfb.	◐	S tfb.	◐	S tfb.	◒	S tfb.	◒	S tfb.	◒	S tfb.
26	●	E tfb.	●	C	●	C	●	E tfb.	◐	E fb.	◒	E fb.	○	E fb.
27	●	SE. f	●	SE. f	●	SE. m	●	SE. m	●	SE. m	●	SE. m	●	SE. m
28	◐	S m	◐	S m	◐	S m	◐	S m	◐	S m	◐	S m	◐	S m
29	◐	SO. m	◐	SO fb.	◐	SO. fb.	◐	SO. fb.	◐	SO. tfb.	◐	C	◒	C
30	◐	NO. m	●	NO. fb.	●	O tfb.	●	C	●	O fb.	●	SO. fb.	●	SO. tfb.
31	◐	SO. m	◐	SO. m	◐	O m	◐	O m	◐	O m	◐	O m	◐	O m

AVRIL.

1	◒	O f	◒	O f	◐	O f	◒	NO. f	◒	O f	◒	O f	○	O m
2	● Pl.	O m	● Pl.	O m	●	O m	●	O m	●	O m	●	SO. m	●	O m
3	◐	NO. f	◐	NO. f	◐	NO. f	◐	NO. m	◐	NO. m	◒	NO. m	◒	NO. fb.
4	◐	O fb.	◐	O fb.	●	O tfb.	●	O tfb.	● Ng.	C	● Ng.	C	● Ng.	S tfb.
5	●	SO. fb.	●	SO. fb.	●	SO. fb.	◐	SO. fb.	●	SO. fb.	◒	SO. m	◒	SO. m
6	◐	O fb.	◐	SO. fb.	◐	SO. tfb.	◐	SO. tfb.	● Pl.	S tfb.	● Pl.	S tfb.	● Pl.	NO. fb.
7	◐ Ng.	O m	◐ Ng.	O m	◐	O m	◐	O m	◐ Ng.	O m	◐ Ng.	O m	◒	O fb.
8	◒	NO. f	◐	NO. f	◐	SO. m	◐	NO. m	◒	NO. m	○	NO. fb.	○	NO. fb.
9	●	SO. f	●	SO. f	●	SO. f	◐	SO. f	●	SO. m	●	SO. m	●	SO. m
10	●	O fb.	●	O tfb.	● Pl.	O tfb.	●	O tfb.	●	O tfb.	●	C	● Pl.	C
11	●	C	●	C	●	C	◐	C	◐	C	◒	C	◐	C
12	●	S m	●	S m	●	S m	●	S fb.	●	S m	◐	S fb.	◐	S fb.
13	◐	C	●	C	●	S tfb.	●	S tfb.	◐	S tfb.	◐	S tfb.	◐	S tfb.
14	◐	O m	◐	O m	●	O m	● Pl.	O m	● Pl.	O tfb.	● Pl.	O fb.	●	NO. m
15	◐	NE. fb.	◐	NE. fb.	◐	NE. fb.	◒	NE. tfb.	◒	NE. tfb.	◒	NE. fb.	●	NE. fb.
16	●	SE. fb.	● Ng.	SE. fb.	● Ng.	E fb.	● Ng.	SE. fb.	● Ng.	SE. fb.	● Ng.	SE. fb.	● Ng.	SE. fb.
17	●	SO. tfb.	●	SO. tfb.	●	S tfb.	●	C	● Pl.	C	● Pl.	C	● Pl.	C
18	● Pl.	NO. fb.	◐	NO. tfb.	●	NO. tfb.	●	C	●	C	●	C	● Pl.	C
19	◐	O m	◐	NO. m	◐	NO. m	◐	NO. m	◐	O f	◐	O tfb.	◐	SO. tfb.
20	● Pl.	S fb.	●	C	●	C	●	C	●	N fb.	● Ng.	NO. fb.	●	NO. m
21	◐	C	◐	C	◐	SO. tfb.	◐	O tfb.	◐	O tfb.	◐	O tfb.	◐	O tfb.
22	◐	NE. fb.	◐	NE. fb.	◐	N fb.	◐	N fb.	◐	NE. fb.	◐	NE. fb.	◐	C
23	◐	SO. tfb.	◐	O m	◐	NO. fb.	◐	NO. fb.	◐	NO. tfb.	◒	C	◒	C
24	◐	NO. fb.	◐	NO. m	● Ng.	NO. m	●	NO. fb.	● Ng.	N m	●	N m	●	NO. fb.
25	◐	NO. fb.	◐	O fb.	●	NO. fb.	◐	NO. fb.	◐	NO. fb.	◐	NE. fb.	◐	NE. fb.
26	◐	N m	◐	NE. m	●	NE. m	◐	N m	◐	N m	◐	C	◒	C
27	◐	O tfb.	◐	O tfb.	◐ Ng.	N fb.	◐	E fb.	◐	S tfb.	◐	C	◐	C
28	●	N fb.	●	NE. fb.	◐	NE. tfb.	◐	C	◐	C	◐	NE. tfb.	◐	NE. tfb.
29	●	C	◐	O fb.	◐	O fb.	◐	SO. fb.	◐	SO. tfb	◐	C	◒	C
30	◐	O m	◐	NO. m	◐	NO. m	◐	NO. m	●	NO. m	●	NO. fb.	●	NO. fb.

Direction des vents. **MARS.** État du ciel, pluie et neige.

Date.	7h		8h		9h		10h		11h		12h		13h	
	État du ciel	Vents.	État du ciel	Vents.	État du ciel	Vents.	État du ciel	Vents.	État du ciel	Vents.	État du ciel	Vents.	État du ciel	Vents.
1	◐	C	◐	C	◐	C	○	C	○	C	○	C	○	C
2	○	C	○	C	●	C	○	C	○	C	○	C	◒	C
3	●	SE. m	●	SE. m	● Pl.	SE. fb.	● Pl.	SE. fb.	●	SE. fb.	● Pl.	SE. fb.	● Pl.	SE. tfb.
4	●	SE. fb.	●	S fb.	●	S tfb.	●	S tfb.	●	S tfb.	●	S tfb.	● Ng.	O tfb.
5	●	O fb.	●	O tfb.	●	C	●	C	●	O tfb.	●	O tfb.	●	SO. tfb.
6	●	C	●	C	●	C	●	C	●	C	●	C	●	SO. tfb.
7	●	SE. fb.	●	SE. fb.	●	SE. fb.	●	SE. fb.	●	SE. fb.	●	S fb.	●	S fb.
8	●	C	●	C	●	S tfb.	●	C	●	C	● Ng.	C	● Ng.	C
9	● Ng.	N m	● Ng.	N m	●	N m	●	N m	●	N m	●	N m	●	N m
10	○	O tfb.	○	O tfb.	●	O fb.	●	O fb.	●	O fb.	●	O fb.	●	O fb.
11	◐	NO. fb.	◐	O fb.	● Ng.	O fb.	●	O fb.	●	O fb.	◐	O fb.	◐	O fb.
12	◒	NO. m	◒	NO. m	◒	NO. fb.	○	NO. fb.	○	NO. fb.	○	NO. fb.	○	NO. fb.
13	●	SO. tfb.	●	SO. tfb.	●	SO. tfb.	●	SO. tfb.	●	SO. tfb.	●	C	●	C
14	●	S tfb.	◐	S tfb.	◐	S tfb.	●	C	●	C	●	C	●	C
15	◐	SO. m	◐	SO. m	◐	SO. m	◐	SO. m	◐	SO. m	◐	SO. m	◐	SO. m
16	◒	SO. fb.	◒	SO. fb.	◒	SO. fb.	◒	SO. fb.	○	SO. fb.	○	SO. fb.	○	SO. fb.
17	◒	C	○	C	○	C	○	C	◒	C	◒	C	◒	C
18	○	S fb.	○	C	○	C	○	C	◒	S tfb.	◒	SE. tfb.	◒	SE. tfb.
19	◐	SO. fb.	◐	SO. fb.	◐	SO. fb.	◒	S fb.	◒	S fb.	◒	S	◐	S
20	◐	S m	◐	S m	●	S m	●	S fb.	◐	S m	◐	S fb.	●	S tfb.
21	◐	NO. m	◒	NO. m	○	NO. m	○	NO. m	○	NO. m	○	NO. fb.	○	NO. fb.
22	◒	O fb.	◐	O fb.	◐	O fb.	◐	O fb.	◐	O fb.	◐	O tfb	●	O tfb.
23	● Ng.	SE. tfb.	● Ng.	SE. fb.	● Ng.	E fb.	● Ng.	E m	● Ng.	E m	● Ng.	E m	● Ng.	E m
24	●	S m	◒	S m	●	C	●	SO. m	◒	SO. m	○	SO. m	○	SO. m
25	◒	S tfb.	◐	S tfb.	◐	S tfb.	◐	S tfb.	◐	S tfb.	◐	S tfb.	◐	S tfb.
26	◒	E fb.	◐	E fb.	◐	E fb.	◐	E fb.	◐	E fb.	◐	E fb.	◐	E fb.
27	●	SE. m	◐	S fb.	◐	SO. fb.	◐	SO. fb.	◐	C	◐	SO. tfb.	◐	SO. tfb.
28	◐	S m	◐	S fb.	◒	S fb.	◒	S tfb.	○	S tfb.	○	C	◒	S tfb.
29	○	C	◒	C	○	C	○	C	◒	C	◒	C	◒	C
30	◐	SO. tfb.	◐	SO. tfb.	◐	SO. tfb.	●	SO. fb.	●	SO. fb.	●	SO. fb.	●	SO. fb.
31	◐	O f	◐	O f	●	O f	●	O f	●	O m	●	O m	● Ng.	O m

AVRIL.

1	○	O tfb.	○	O fb.	◒	O tfb.	◒	C	◐	O tfb.	◐	O tfb.	●	C
2	◐	O m	◐	SO. m	◐	SO. m	◐	SO. m	●	O f	●	O f	●	O f
3	○	NO. fb.	○	NO. fb.	◒	NO. fb.	◐	NO. fb.	◐	NO. fb.	◐	NO. tfb.	◐	NO. tfb.
4	● Ng.	S m	● Ng.	SE. m	● Ng.	SE. m	●	SE. m	●	S tfb.	●	SO fb.	●	C
5	◒	SO. m	◒	SO. fb.	◒	SO. m	◐	SO. m	◐	SO. m	◐	SO. fb.	●	S fb.
6	●	NO. fb.	●	NO. m	●	NO. f	●	NO. f	◐	NO. f	◐	NO. f	◐	NO. f
7	◒	O fb.	◒	O fb.	◒	O fb.	◐	O fb.	◐	O m	◐	O m	◐	O m
8	○	C	○	C	○	O fb.	◐	O fb.	◐	C	●	C	●	S fb.
9	●	SO. m	●	SO. m	●	SO. m	●	O f	●	SO. f	●	SO. f	●	SO. f
10	●	C	●	C	● Pl.	C	●	C	●	O tfb.	●	N tfb.	●	N tfb.
11	◐	C	◒	C	○	C	◒	C	○	C	◐	C	◐	C
12	◐	S fb.	◒	S tfb.	◒	O fb.	◐	O fb.	◐	O fb.	◐	SO. tfb.	◐	O fb.
13	◐	S tfb.	●	C	●	S tfb.	●	S fb.	◐	S fb.	●	S fb.	◐	S fb.
14	●	NO. m	●	NO. m	●	NE. m	●	NO. m	●	NO. fb.	●	NO. fb.	●	NO. fb.
15	◒	NE. fb.	◒	NE. fb.	◒	NE. m	◒	NE. fb.	◒	NE. fb.	◒	NE. fb.	◐	NE. fb.
16	●	S fb.	●	S fb.	●	S fb.	●	S m	●	S fb.	●	S fb.	●	SO. tfb.
17	● Ng.	E tfb.	● Ng.	E tfb.	● Ng.	NE. fb.	● Ng.	NE. fb.	● Pl.	E fb.	● Ng.	NE. fb.	● Pl.	NE. fb.
18	●	C	●	C	●	C	● Ng.	C	● Ng.	C	●	C	●	SE. tfb.
19	●	S fb.	◐	C	◐	C	● Ng.	C	● Ng.	S tfb.	●	S tfb.	●	S tfb.
20	◐	O m	◐	NO. m	◐	O m	◐	O m	◐	O m	●	O m	●	O m
21	◐	C	●	C	◐	C	◐	C	◒	C	◒	C	● Ng.	C
22	◐	C	◐	C	◐	C	◐	O tfb.	◐	S tfb.	◐	S tfb.	◐	S tfb.
23	○	C	○	NO. fb.	○	NO. tfb.	◒	NO. tfb.	◒	O fb.	◒	O fb.	◒	O m
24	●	NE. fb.	◐	NE. fb.	◐	NE. fb.	◐	NE. fb.	●	NE. fb.	◐	NE. fb.	◒	NE. fb.
25	◐	NE. fb.	◐	NE. fb.	◒	NE. fb.	◒	NE. fb.	◒	C	◒	C	◐	C
26	◒	C	◒	C	○	C	◒	C	◐	C	◒	C	◒	C
27	◐	C	◒	N fb.	◒	N fb.	◒	N tfb.	◐	NO. fb.	◐	NO. fb.	◐ Ng.	NO. m
28	●	C	●	C	◐	C	◐	C	◒	C	◐	C	◐	C
29	○	C	○	C	○	C	○	C	○	C	◒	C	◒	C
30	◐	NO. fb.	●	NO. fb.	●	NO fb.	◐	NO. m	◐	NO. fb.	◐	NO. fb.	◐	C

Direction des vents. **MARS.** État du ciel, pluie et neige.

Date.	14h		15h		16h		17h		18h		19h		20h	
	État du ciel	Vents.	État du ciel	Vents.	État du ciel	Vents.	État du ciel	Vents.	État du ciel	Vents.	État du ciel	Vents.	État du ciel	Vents.
1	◒	C	◒	C	◒	C	◒	C	◒	C	◒	C	◒	C
2	◒	C	◐	C	◐	C	●	C	● Br.	C	◐	C	◐	C
3	◒	SE. t.fb.	◒	SE. fb.	●	C	◐	SE. t.fb.	◐	C	●	SE. fb.	◐	C
4	● Ng.	C	● Ng.	C	●	C	●	C	●	C	◒	C	●	C
5	●	S t.fb.	●	SO. t.fb.	●	S t.fb.	●	C	◐	C	◒	C	◒	C
6	◒ Ng.	C	●	C	● Ng.	C	◒	C	◒	N t.fb.	●	NE. t.fb.	●	C
7	●	S fb.	●	S fb.	◒	S fb.	●	S fb.	●	S fb.	◒	S fb.	●	S fb.
8	◒ Ng.	C	◒ Ng.	C	● Ng.	C	●	C	●	C	◒ Ng.	N t.fb.	● Ng.	NE. fb.
9	◐	N m	◐	N m	◐	N fb.	◐	N m	◐	N fb.	◐	N m	◐	N m
10	◒	O m	●	O m	◒	O m	◒	O m	● Ng.	O m	●	NO. fb.	●	NO. fb.
11	◐	O t.fb.	●	C	● Ng.	NO. fb.	◒ Ng.	NO. fb.	●	NO. t.fb.	◐	O m	◐ Ng.	NO. m
12	○	NO. fb.	◐	O t.fb.	◐	C	◐	NO. t.fb.	◒	NO. fb.	◐	NO. fb.	◐	NO. fb.
13	◒ Ng.	C	◒ Ng.	C	◒	C	◒ Ng.	C	● Ng.	C	◐	C	◐	C
14	●	C	◐	S t.fb.	◒	S t.fb.	●	C	●	SO. t.fb.	●	SO. t.fb.	●	O fb.
15	◒	SO. fb.	◐	SO. fb.	◐	SO. fb.	◐	SO. m	◐	SO. m	◐	SO. m	◐	SO. m
16	◒	SO. fb.	◒	C	◒	C	◒	C	◒	C	◒	C	◒	S t.fb.
17	◒	C	◒	C	◒	C	◒	C	◒	C	◒	C	○	C
18	◒	SE. fb.	◐	SE. m	◐	SE. m	◒	SE. m	◒	S f	● Ng.	S m	● Ng.	S m
19	◒	S m	◐	S m	◐	S m	◐	S m	◐	S m	◐	S m	◐	S m
20	◒	S t.fb.	●	S t.fb.	◐	E t.fb.	◐	S t.fb.	◐	C	●	C	●	C
21	○	NO. fb.	◒	NO. t.fb.	◒	NO. fb.	◒	NO. fb.	○	NO. fb.	◒	NO. fb.	○	NO. fb.
22	◐	O t.fb.	◐ Br.	NO. t.fb.	◐ Br.	C	◐	C	◒	C	◒	C	◒	C
23	◒	E m	◒	E m	◒	E fb.	◒	E fb.	◒ Ng.	E fb.	● Ng.	E fb.	● Ng.	E t.fb.
24	○	SO. t.fb.	○	C	◒	SO. fb.	◒	C	◒	SO. fb.	◒	SO. fb.	●	SO. fb.
25	◐	S t.fb.	◐	S t.fb.	◐	S t.fb.	●	S t.fb.	●	NE. t.fb.	●	NE. t.fb.	●	NE. t.fb.
26	◐ Ng.	E fb.	●	E t.fb.	●	E t.fb.	◒	E t.fb.	●	E fb.	◒ Ng.	E m	● Ng.	E m
27	◐	SO. t.fb.	◒	SO. t.fb.	○	C	○	SO. fb.	◒	SO. fb.	C^m.	SO. fb.	C^m.	S m
28	◒	S t.fb.	◒ Br.	S t.fb.	◒	S t.fb.	◒	S t.fb.	◒	S t.fb.	◒	S t.fb.	●	SO. m
29	◐	C	◐	C	◐	C	◐	SO. t.fb.	◐	NO. fb.	◐	NO. fb.	◐	NO. m
30	●	SO. fb.	●	SO. fb.	◒	SO. fb.	◐	SO. fb.	◐	O fb.	◐	O fb.	●	SO. fb.
31	● Ng.	O m	● Ng.	N f	◒ Ng.	NO. m	◒ Ng.	NO. m	●	NO. m	◐	NO. m	◐	NO. m

AVRIL.

Date.	14h État du ciel	14h Vents.	15h État du ciel	15h Vents.	16h État du ciel	16h Vents.	17h État du ciel	17h Vents.	18h État du ciel	18h Vents.	19h État du ciel	19h Vents.	20h État du ciel	20h Vents.
1	●	C	●	C	◒	S fb.	◒	S fb.	●	S fb.	● Ng.	S t.fb.	● Ng.	S fb.
2	●	O f	●	O f	◒	O m	●	O f	●	NO. f	◒	NO. f	◐	NO. f
3	◐	NO. t.fb.	◒	NO. fb.	◒	NO. fb.	◐	O t.fb.	◐	O t.fb.	C^m.	O fb.	◐	O fb.
4	◒	C	●	C	◒	C	●	O t.fb.	●	O t.fb.	◒	O t.fb.	●	SO. t.fb.
5	●	S fb.	◒	SO. fb.	◒	SO. fb.	◒	SO. fb.	●	SO. fb.	● Pl.	SO. m	●	SO. m
6	◐	O f	◒	O f	◐	O f	◐	NO. f	◐	NO. f	◐	NO. f	◐	O m
7	◐	O m	◐	NO. m	●	NO. m	●	NO. m	●	NO. m	◐	O f	◐	O f
8	◒ Ng.	S fb.	●	S t.fb.	●	S t.fb.	●	SO. fb.	●	SO. fb.	●	SO. m	●	O m
9	●	SE. f	●	SO. m	◒ Pl.	SO. m	●	SO. m	●	SO. m	◐	O f	◐	O f
10	● Ng.	N fb.	◒ Ng.	N t.fb.	◒ Ng.	N fb.	◒ Ng.	N fb.	● Ng.	N t.fb.	● Ng.	N t.fb.	● Ng.	N t.fb.
11	●	E t.fb.	●	E t.fb.	●	E t.fb.	●	SE. t.fb.	●	SE. t.fb.	●	SE. fb.	●	S m
12	◐	O fb.	◐	O fb.	◐	O fb.	◐	NO. fb.	◐	NO. fb.	◐	O fb.	◐	O fb.
13	◐	SE. fb.	◐	S fb.	◐	S fb.	◐	S fb.	◐	S fb.	◐	S fb.	◐	S m
14	◒	NO. fb.	◒	NO. fb.	◐	NO. fb.	◐	NO. fb.	◐	N fb.	◐	N fb.	◐	NO. fb.
15	◐	NE. fb.	◐	NE. fb.	◐	E fb.	◐	E fb.	◐	N fb.	◐	E m	◐	E m
16	◐	SO. t.fb.	◒	C	◒	C	◐	O t.fb.	◐	O t.fb.	◐	O fb.	◐	O fb.
17	◒	NE. fb.	◒	NE. fb.	●	N fb.	◒	N t.fb.	●	N t.fb.	●	C	●	C
18	●	SE. t.fb.	◒	C	●	C	◒ Pl.	SE. t.fb.	● Pl.	SE. t.fb.	●	C	●	NO. t.fb.
19	◐	S t.fb.	◐	S t.fb.	◐	S t.fb.	◐	S fb.	◐	S fb.	◐	SO. fb.	●	S fb.
20	◐	O m	◐	O m	◐	O m	●	O m	◐	O m	◐	O m	◐	O m
21	◐	C	◐	C	◐	C	◐	C	●	C	◒ Ng.	C	●	C
22	◐	SO. t.fb.	◐	SO. t.fb.	◐	SO. t.fb.	◐	SO. t.fb.	◐	SO. t.fb.	●	SO. fb.	●	O fb.
23	◒	O m	◒	O m	◐	O fb.	◐	O fb.	◐	O m	◐	O m	◐	NO. m
24	◒	N fb.	◒	N fb.	◐	N t.fb.	◐	N fb.	●	N fb.	◐	NO. m	◐	NO. fb.
25	◐	C	◐	N t.fb.	◐	N fb.	◐	N fb.	◐	NE. fb.	◐ Ng.	N fb.	◐	N fb.
26	◒	C	◐	C	◐	C	◐	C	●	NO. t.fb.	◒	NO. t.fb.	●	NO. t.fb.
27	◐ Ng.	NO. m	◐ Ng.	N m	◐ Ng.	N m	◐ Ng.	NE. fb.	◐	NE. fb.	●	NE. fb.	●	N fb.
28	◐	C	◐	C	◒	C	◐	C	◐	C	◐	N t.fb.	◐	O t.fb.
29	◒	C	◒	O t.fb.	◒	C	◐	NO. fb.	◐	NO. fb.	◐	NO. fb.	◒	NO. fb.
30	◐	C	◐	O t.fb.	◐	O fb.	◐	O fb.	◐	O fb.	◐	NO. m	◐	NO. m
31														

Direction des vents. **MARS.** État du ciel, pluie et neige.

Date.	21h État du ciel	21h Vents.	22h État du ciel	22h Vents.	23h État du ciel	23h Vents.	Pluie. 8h mat.	Pluie. 8h soir.	Neige. 8h mat.	Neige. 8h soir.	Remarques.
1	⊖	C	⊖	C	⊖	C					Le 22, de 1h à 1h½, cercle à couleurs prismatiques autour du soleil.
2	●	C	●	C	●	C					
3	●	SE. fb.	●	SE. fb.	●	SE. fb.	0,050				
4	●	C	●	O fb.	●	O fb.	0,050				
5	⊖	C	●	C	●	S tfb.					
6	● Ng.	SE. fb.	●	SE. fb.	● Ng.	SE. fb.			0,006		
7	●	S fb.	●	S fb.	●	S fb.					
8	● Ng.	NE. tfb.	●	NE. tfb.	●	N fb.			0,013		
9	●	N m	●	N m	●	N m			0,006		
10	●	NO. m	●	NO. m	● Ng.	NO. m					
11	●	NO. m	●	NO. m	●	O m					
12	●	NO. fb.	●	NO. m	●	O fb.					
13	●	C	●	SO. tfb	●	SO. tfb.					
14	●	SO. fb.	●	SO. fb.	●	SO. fb.					
15	●	SO. m	●	SO. m	●	S m					
16	⊖	S tfb.	⊖	S tfb.	⊖	S fb.					
17	○	C	○	C	⊖	C					
18	●	S fb.	●	S m	●	O f					
19	●	S m	●	S m	●	S m					
20	●	C	●	C	●	C					
21	○	NO. tfb.	⊖	NO. fb.	⊖	NO. fb.					
22	●	C	●	C	●	C					
23	●	E fb.	●	E fb.	●	E fb.					
24	●	SO. fb.	●	SO. fb.	●	SO. fb.			0,025		
25	●	E tfb.	●	E tfb.	●	E tfb.			0,038		
26	● Ng.	E f	● Ng.	E f	●	E f					
27	●	SO. m	●	S m	●	S m			*)		
28	●	SO. m	●	SO. m	●	SO. m					
29	●	NO. m	●	NO. m	●	NO. m					
30	●	O fb.	●	O m	●	O m					
31	●	NO. m	●	O f	●	O f					

AVRIL.

Date.	21h État du ciel	21h Vents.	22h État du ciel	22h Vents.	23h État du ciel	23h Vents.	Pluie. 8h mat.	Pluie. 8h soir.	Neige. 8h mat.	Neige. 8h soir.	Remarques.
1	● Ng.	NO m	●	NO. m	● Ng.	NO. m					Le 20, de 2h à 2h 15′, grêle.
2	●	NO. f	●	NO. f	●	NO. f					
3	●	O m	●	O m	●	O m					
4	●	SO. tfb.	●	SO. fb.	●	SO. fb.			0,025		
5	●	SO. m	●	O fb.	●	O fb.					
6	●	O m	●	O m	●	O m					
7	●	O f	●	NO. f	●	NO. f					
8	●	O f	●	O t.f.	●	O f					
9	●	O m	●	O m	● Pl.	O m					
10	● Ng.	N tfb.	●	NO. tfb.	●	NO. tfb.			0,025		
11	●	S m	●	S m	●	SE. m					
12	●	O fb.	●	O tfb.	●	C					
13	●	S m	●	S m	●	S m					
14	●	NO. fb.	●	NE. fb.	●	NE. fb.	0,025				
15	●	SE. m	●	SE. m	●	S m					
16	●	S m	●	SO. m	●	SO. fb			0,013		
17	●	NO. fb.	●	NO. fb.	●	NO. fb.			0,300		
18	● Pl.	NO. tfb.	● Pl.	NO. tfb.	●	NO. fb.	0,038				
19	● Pl.	SE. fb.	● Pl.	SE. fb.	● Pl.	SE. m	0,075				
20	●	O m	●	SO. m	●	SO. m	0,075				
21	●	N tfb.	●	NO. tfb.	●	NE. fb.					
22	●	O tfb.	●	C	●	SO. tfb.					
23	●	O m	●	O m	●	NO. m					
24	●	NO. fb.	●	NO. fb.	●	NO. fb.					
25	●	N fb.	●	N m	●	N m					
26	● Ng.	NO. fb.	●	NO. fb.	●	NO. fb.					
27	●	NO. fb.	●	NE. fb.	●	N fb.					
28	●	N fb.	●	C	●	O tfb.					
29	●	NO. fb.	●	NO. fb.	●	NO. fb.					
30	●	NO. m	●	NO. m	●	O m					

*) Il n'y a point de neige dans le pluviomètre, à cause du vent.

Direction des vents. **MAI.** État du ciel, pluie et neige.

Date.	0h		1h		2h		3h		4h		5h		6h	
	État du ciel	Vents.	État du ciel	Vents.	État du ciel	Vents.	État du ciel	Vents.	Etat du ciel	Vents.	État du ciel	Vents.	État du ciel	Vents.
1	◐	O m	◐	NO. m	◐	NO. m	◐	NO. m	◐	NO. m	◐	O m	◐	NO. m
2	●	NO. f	◐	O f	◐	O m	◐	O m	◐	O m	◐	O tfb.	◐	O tfb.
3	◒	SO. f	◒	SO. f	◒	SO. f	◒	SO. m	◒	SO. fb.	◐	SO. fb.	◐	SO. fb.
4	◐	S m	◐	S m	◐	S m	◐	S fb.	◐	S fb.	◐	S fb.	◐	S m
5	●	SO. m	◐	SO. fb.	●	SO. fb.	●	SO. m	◐	O tfb.	◐	O m	◐	O fb.
6	◒	C	◐	C	◐	C	◐	C	●	SE. tfb.	●	SE. tfb.	●	E fb.
7	◐	NO. tfb.	◐	NO. fb.	◐	NO. fb.	◐	NO. fb.	◐	NO. m	◒	N fb.	◒	NO. fb.
8	◐	NO. m	◐	O m	◐	O m	◐	SO. m	◐	SO. m	◐	SO. m	◐	SO. m
9	●	O m	●	O fb.	●	O fb.	● Pl.	C	● Pl.	C	● Pl.	C	●	C
10	◐	NO. tfb.	◐	NO. tfb.	◐	NO. tfb.	◐	C	◐	C	◒	C	◒	C
11	◐	S fb.	◐	SO. fb.	◐	SO. fb.	◒	S m	◒	S fb.	◒	C	◒	S m
12	◐	SO. m	◐	S m	◐	SO. fb.	◐	SO m	◐	SO. fb.	◒	S tfb.	◒	S tfb.
13	◐	S m	◐	S m	◐	S m	◐	S fb.	◐	S tfb.	●	S tfb.	●	O tfb.
14	◐	O tfb.	◐	O fb.	◐	O tfb.	◐	N m	◐	N fb.	◐	NE. m	●	NE. m
15	● Ng.	N m	● Ng.	N m	● Pl.	N m	● Pl.	N f	● Pl.	N f	● Pl.	N f	● Pl.	N f
16	●	E fb.	●	E fb.	●	NE. fb.	●	E f	●	SE. fb.	●	SE. fb.	●	SE. tfb.
17	● Ng.	E m	● Ng.	E m	● Ng.	NE. m	● Ng.	NE. m	● Ng.	NE. m	◒ Ng.	NE. m	● Ng.	N fb.
18	●	NO. m	●	NO. m	●	NO. m	●	NO. fb.	◐	NO. fb.	◐	NO. fb.	◐	NO. fb.
19	◐	O f	◐	O f	◐	O f	● Pl.	O f	◐	O m	◐	C	◐	O fb.
20	◐	NO. fb.	◐	NO. m	◐	NO. fb.	◐	NO. fb.	◐	NO. fb.	◐	NO. tfb.	◐	O tfb.
21	◐	NO. fb.	◐	O fb.	◐	O fb.	◐	O fb.	●	SO. tfb.	● Pl.	SO. tfb.	● Pl.	N fb.
22	◐	O f	◐	NO. f	◐	O m	◐	O fb.	◐	NO. tfb.	◐	N fb.	◐ ⊠	NO. tfb.
23	◐	E tfb.	◐	O f	◐	O m	◐	O m	◐	N m	◐	N fb.	◐	N fb.
24	● Pl.	NE. fb.	● Pl.	NE. fb.	● Pl.	NE. fb.	● Pl.	NE. fb.	● Pl.	NE. fb.	● Pl.	N fb.	● Pl.	N fb.
25	●	NO. m	●	NO. m	◐	NO. m	◐	NO. m	◐	NO. fb.	◐	O fb.	◐	N tfb.
26	◐	NO. m	◐	O m	◐	O m	◐	O fb.	◐	O fb.	◒	O tfb.	◐	SO. fb.
27	● Pl.	NO. m	●	NO. m	●	NO. m	●	NO. m	◐	NO. m	◐	NO. m	◐	N m
28	◒	NO. tfb.	◒	NO. tfb.	◒	C	◐	C	◐	C	◐	C	◐	C
29	◐	NO. m	◐	NO. m	◐	NO. m	◐	NO. m	◐	NO. fb.	◐	NO. tfb.	◐	NO. tfb.
30	◐	O m	◐	O m	◐	NO. fb.	◐	NO. fb.	◐	NO. tfb.	◐	NO. tfb.	◐	C
31	◐	NO. tfb.	◐	NO. fb.	◐	O fb.	◐	NO. fb.	◒	NO. tfb.	◐	NO. tfb.	◐	C

JUIN.

1	◐	NO. fb.	◐	O fb.	◐	O fb.	◐	SO. fb.	◐	SO. fb.	◐	C	◐	C
2	◐	S m	◐	S m	◐	S fb.	◐	SO. fb.	◐	NO. tfb.	◐	C	◐	C
3	◐	E fb.	◐	NE. fb.	◐	NE. fb.	◐	E fb.	◐	E tfb.	◐	C	◐	C
4	◐	O m	◐	O m	◐	O m	◐	O fb.	◐	NO. fb.	◐	O tfb.	◐ Pl.	SO. fb.
5	●	NO. m	● Pl.	NO. m	◐ Pl.	NO. m	◐ Pl.	NO. m	◐ Pl.	NO. m	◐ Pl.	NO. m	◐	NO. fb.
6	◐	N fb.	◐	N fb.	◐	NE. fb.	◐	NE. tfb.	◐	E tfb.	◐	E tfb.	◐	NE. tfb.
7	◐	SO. fb.	◐	SO. fb.	◐ Pl.	NO. m	◐	N fb.	◐	N fb.	◐	N fb.	●	N fb.
8	◐	NE. m	◒	NE. m	◒	NE. m	◒	NE. fb.	◒	NE. fb.	◒	NE. tfb.	◒	C
9	◒	NE. fb.	◒	N fb.	◒	NE. m	◒	O tfb.	◒	C	◒	C	◒	E tfb.
10	◐	NO. m	◐	NO. m	◐	NO. m	◐	NO. m	◐	NO. fb.	◐	NO. tfb.	◐	N fb.
11	◒	NO. f	◒	NO. m	◒	NO. m	◒	NO. m	○	NO. fb.	○	NO. tfb.	○	NO. tfb.
12	◐	NE. m	◐	O tfb.	◐	SO. fb.	◐	C	◐	C	◐	C	◐	SO. tfb.
13	◐	NO. fb.	◐	O fb.	◐	NO. fb.	◐	NO. fb.	◐	C	◐ Pl.	NO. f	● Pl.	NO. tfb.
14	◐ Pl.	NO. fb.	◐	N fb.	◐	N tfb.	◒	O tfb.	◐ ⊡	O tfb.	◐	SO. tfb.	◐	SO. fb.
15	●	SE. tfb.	●	SE. tfb.	●	SE. tfb.	●	SE. tfb.	●	C	●	SE. tfb.	● Pl.	C
16	●	C	◐	E tfb.	◐	NE. tfb.	◐	NE. tfb.	●	SE. tfb.	●	C	●	C
17	◐	S m	Pl. ◐ ⊠	S fb.	Pl. ● ⊡	SO. fb.	◐	S m	◐	SO. fb.	◐	O m	◐	SO. fb.
18	◐	O m	◐	O fb.	◐	O f	◐	NO. f	●	NO. f	●	NO. fb.	●	NO. fb.
19	◐	O f	◐	O m	◐	NO. f	◐	NO. f	◐	NO. f	◐	NO. m	◐	NO. fb.
20	C^m.	O m	◐	NO. m	◐	O m	◐	O m	◐	O fb.	◐	O fb.	● Pl.	O fb.
21	◒	O f	◐	NO. f	● Pl.	N f	● Pl.	SO. m	●	SO. fb.	◐	O tfb.	●	O tfb.
22	●	SE. fb.	●	C	●	C	● Pl.	NE. tfb.	● Pl.	NE. tfb.	● Pl.	NE. fb.	● Pl.	NE. fb.
23	●	E m	● Pl.	NE. fb.	● Pl.	E fb.	● Pl.	E m	● Pl.	E m	● Pl.	E m	● Pl.	NE. fb.
24	◐	E m	◐	E m	◐	E fb.	◐	E fb.	◐	E fb.	◐	NE. tfb.	◐	C
25	◐	E fb.	◐	NE. fb.	◐	E fb.	◐	E fb.	◐	E fb.	◐	E tfb.	○	E fb.
26	◒	SE. fb.	◐	SE. tfb.	◐	SE. tfb.	◐	SE. tfb.	◐	SE. tfb.	◐	E tfb.	◐	E fb.
27	●	E fb.	●	SE. fb.	◐	SE. fb.	◐	SE. tfb.	◐	SE. tfb.	◐	SE. tfb.	◐	SE. tfb.
28	◐	SE. m	◐	SE. m	◐	SE. m	◒	E fb.	◒	SE. tfb.	◒	C	◒	C
29	◒	E m	◐	E m	◐	E fb.	◐	E fb.	◒	E fb.	◒	E fb.	◒	E fb.
30	C^m.	N tfb.	C^m.	NE. tfb.	C^m.	NE. tfb.	◒	NE. tfb.	◒	C	◒	C	◐	C

Direction des vents. **MAI.** État du ciel, pluie et neige.

Date.	7h		8h		9h		10h		11h		12h		13h	
	État du ciel	Vents.	État du ciel	Vents.	État du ciel	Vents.	État du ciel	Vents.	État du ciel	Vents.	État du ciel	Vents.	État du ciel	Vents.
1	●	NO. f	◐	NO. fb.	◐	NO. f	◐	NO. f	◐	NO. m	◐	NO. m	◐	O fb.
2	◐	O fb.	◐	O fb.	◐	SO. fb.	◐	SO. fb.	◐	SO. fb.	◐	SO. m	◐	SO. fb.
3	◐	SO. fb.	◐	SO. fb.	●	SO. m	●	SO. m	◒	SO. m	●	SO. m	◐	SO. fb.
4	◐	S m	◐	S fb.	◐	S fb.	◐	S fb.	◐	C	◐	SE. tfb.	◐	SE. fb.
5	◐	O tfb.	◐	O tfb.	◐	C	◒	C	◒	C	◒	C	◒	C
6	●	SE. fb.	●	SE. fb.	●	SE. fb.	●	SE. fb.	◒	SE. fb.	●	SE. tfb.	●	SE. tfb.
7	◒	NO. tfb.	◒	NO. tfb.	◒	C	◒	C	◒	C	◒	O tfb.	◒	NO. tfb.
8	◒	SO. f	◐	SO. f	◐	SO. f	◐	SO. f	◐	SO. m	◐	SO. m	◐	SO. fb.
9	● Pl.	C	●	S tfb.	●	S tfb.	●	S tfb.	● Pl.	C	● Pl.	C	●	C
10	◒	SE. tfb.	○	C	○	C	◒	C	◒	C	◒	C	◒	C
11	◒	S fb.	◒	S tfb.	◒	S fb.	◒	S fb.	◐	S tfb.	◐	S tfb.	◐	C
12	◒	S tfb.	◒	S tfb.	◒	S tfb.	◐	S fb.	◐	S fb.	◐	S fb.	◐	C
13	◐	C	●	C	◐	C	◐	C	◐	C	◐ Pl.	C	◐	O tfb.
14	●	NE. m	◒ Pl.	NE. fb.	●	N fb.	◒ Pl.	N tfb.	● Pl.	C	◒ Pl.	N m	●	N m
15	● Pl.	N f	●	N m	●	N m	◒ Pl.	N m	◒ Pl.	N m	●	N m	●	N m
16	●	SE. fb.	●	E fb.	●	E fb.	●	E fb.	●	SE. fb.	●	E fb.	●	E fb.
17	● Ng.	N fb.	● Ng.	N m	●	N fb.	● Ng.	N fb.	●	NO. m	●	NO. fb.	● Ng.	NO. fb.
18	◐	NO. tfb.	◐	S tfb.	◐	S tfb.	●	SE. fb.	●	SE. fb.	◒ Pl.	SE. m	●	SE. m
19	◐ Pl.	O fb.	◐	O fb.	◐	O fb.	◐	O fb.	●	O fb.	●	O m	◐	O m
20	◐	O tfb.	◒	O tfb.	◒	O tfb.	◒	O tfb.	◒	O tfb.	◐	O fb.	◐	C
21	◒ Pl.	NE. fb.	● Pl.	NE. tfb.	● Pl.	E fb.	● Pl.	SE. fb.	◒ Pl.	SE. fb.	● Pl.	E fb.	◒ Pl.	S fb.
22	●	NE. fb.	◐	NE. fb.	◐	E fb.	◐	NE. fb.	◐	NE. m	◒	NE. fb.	●	E fb.
23	●	NE. fb.	●	NE. fb.	●	N fb.	●	N fb.	◒ Pl.	NE. fb.	●	NE. fb.	● Pl.	NE. m
24	●	N fb.	● Pl.	N fb.	◒ Pl.	N fb.	●	N fb.	●	C	●	C	◐	NO. fb.
25	◐	C	◐	C	◐	C	◐	C	◐	C	◐	C	◐	O tfb.
26	◐	SO. fb.	◐	SO. fb.	◐	SO. fb.	◐	SO. m	◐	O m	◐	O tfb.	◐	O tfb.
27	◐	N m	◐	N m	◐	N m	◐	N fb.	◐	NE. fb.	◐	NE. fb.	◒	NE. fb.
28	◐	C	◐	C	◐	C	◐	S tfb.	◐	S tfb.	● Pl.	C	●	S tfb.
29	◐	C	◐	C	◒	C	◒	C	◒	C	◒	C	◒	C
30	◐	C	◐	O tfb.	◐	O tfb.	◐	C	◐	C	◐	C	◐	C
31	◐	C	◐	C	◐	C	◐	C	◐	C	◐	C	◐	C

JUIN.

1	◐	C	◐	C	◐	O tfb.	◐	C	◐	C	◐	C	◐	C
2	◐	S tfb.	◐	S tfb.	◐	C	◐	C	◐	C	◐	C	◐	C
3	◐	C	◐	SE. fb.	◐	C	◒	C	◒	C	◐	O tfb.	◐	O tfb.
4	◐	SO. tfb.	◐	C	●	C	●	C	◐	C	◐	C	◐	C
5	◐	NO. tfb.	◐	NO. tfb.	◐	C	◒ Pl.	NO. fb.	◐	N fb.	●	N fb.	◒ Pl.	N fb.
6	S^{tr}	C	S^{tr}	C	S^{tr}	C	S^{tr}	C	S^{tr}	C	S^{tr}	C	◐	NE. tfb.
7	● Pl.	NE. m	● Pl.	NE. fb.	◒	NE. m	●	NE. m	◐	NE. f	◐	NE. f	◐	NE. m
8	◒	C	◒	C	◒	C	◒	C	◒	N fb.	◒	N fb.	◒	N fb.
9	◒	SE. tfb.	◒	C	◒	S tfb.	◒	S tfb.	◐	S tfb.	◐	S tfb.	◐	SO. tfb.
10	◐	C	◐	C	◐	C	◐	SO. tfb.	◐	C	◐	C	◐	NO. tfb.
11	◒	NO. tfb.	◒	NO. fb.	◒	NO. fb.	◐	O fb.	◐	C	◐	C	◐	NO. fb.
12	◐	C	◐	C	◒	C	◒	C	◒	C	◐	C	◐	C
13	◐	NO. tfb.	◐	O fb.	◐	O fb.	◐	NO. m	◐	NO. tfb.	◐	O fb.	◐	O fb.
14	◐	NO. tfb.	◐	N fb.	◐	NE. fb.	◐ Br.	E fb.	◒ Pl.	E fb.	●	SE. m	Pl. ◒ ☐	SE. m
15	◒ Pl.	C	● Pl.	SE. fb.	◒ Pl.	C	●	C	●	C	●	C	●	N fb.
16	●	SE. tfb.	Pl. ● ⚡	SE. fb.	◒ ⚡	SE. m	◒ ⚡	SE. m	●	SE. m	●	SE. m	●	S m
17	◐	SO. fb.	◐	SO. fb.	◐	SO. fb.	◐	SO. fb.	◐	SO. fb.	◐	SO. m	◐	SO. m
18	◐	NO. fb.	◐	NO. m	◒	O m	◒	SO. fb.	◒	C	◒	C	◒	SO. fb.
19	◒	NO. fb.	◒	NO. fb.	◒	NO. fb.	◒	NO. fb.	◒	NO. fb.	◒	NO. fb.	◒	O fb.
20	●	O fb.	●	S fb.	◐	S fb.	◐	S fb.	◐	S fb.	◐	S fb.	◐	S fb.
21	●	O fb.	●	NO. tfb.	◐	NO. fb.	◐	O m	◐	NE. m	◐	C	◐	C
22	● Pl.	E fb.	◒ Pl.	E m	● Pl.	E m	◒ Pl.	S m	◒ Pl.	E m	◒ Pl.	NE. m	◒ Pl.	NE. m
23	● Pl.	NE. fb.	● Pl.	NE. fb.	●	NE. m	●	NE. m	◒	NE. fb.	●	NE. m	◒ Pl.	NE. m
24	◐	NE. fb.	◐	NE. tfb.	◐	NE. tfb.	◐	NE. fb.	◐	E fb.	◐	NE. fb.	◐	NE. fb.
25	○	E m	○	E fb.	○	E fb.	○	E fb.	○	E fb.	○	E fb.	○	E fb.
26	◐	E fb.	◐	E fb.	◐	E fb.	◐	E fb.	◐	E tfb.	◐	SE. tfb.	◐	SE. tfb.
27	◐	E tfb.	◐	E fb.	◒	E fb.	◒	E tfb.	◒	E tfb.	◐	NE. tfb.	◐	NE. tfb.
28	○	E fb.	○	E fb.	◒	E fb.	○	E fb.	○	E tfb.	○	SE. tfb.	◒	NE. tfb.
29	◒	E fb.	◒	NE. fb.	◒	NE. tfb.	○	C	○	C	○	C	○	C
30	◐	C	◐	C	◐	C	◐	C	◐	C	◐		◒	SE. tfb.

Direction des vents. **MAI.** État du ciel, pluie et neige.

Date.	14h		15h		16h		17h		18h		19h		20h	
	État du ciel	Vents.	État du ciel	Vents.	État du ciel	Vents.	État du ciel	Vents.	État du ciel	Vents.	État du ciel	Vents.	État du ciel	Vents.
1	●	NO. fb.	●	O fb.	●	O m	●	O m	●	O f	●	O f	●	O m
2	●	S fb.	●	S fb.	Cr	SO fb.	Cr	SO. fb.	●	O m	●	O f	●	O f
3	●	S tfb.	●	S tfb.	●	S tfb.	●	S fb.	●	SO. fb.	●	O fb.	●	SO. m
4	●	SE. fb.	●	SE. fb.	●	S fb.	●	S fb.	●	S fb.	●	S m	●	S m
5	○	NO. fb.	○	NO. fb.	○	C	●	NO. tfb.	●	NO. tfb.	●	NO. tfb.	●	NO. tfb.
6	●	SE. tfb.	●	SE. fb.	●	S fb.	●	S fb.	●	O m	●	NO. m	●	NO. m
7	●	C	●	C	●	NO. tfb.	●	O fb.	●	O m	●	NO. m	●	NO. m
8	●	O m	●	O m	●	NO. fb.	●	NO. fb.	●	NO. tfb.	●	NO. tfb.	●	O fb.
9	●	C	●	C	●	C	●	C	●	C	●	C	●	NO. fb.
10	●	C	●	C	○	C	○	C	○	O fb.	●	O tfb.	●	NO. tfb.
11	●	C	● Br.	C	● Br.	C	●	C	●	S fb.	●	S m	●	S m
12	● Br.	C	● Br.	C	● Br.	C	● Br.	C	●	C	●	S fb.	●	S m
13	●	O tfb.	● Pl.	O fb.	●	NO. fb.	●	NO. tfb.	●	NO. tfb.	●	NO. fb.	●	NO. fb.
14	● Pl.	N m	● Pl.	N fb.	● Pl.	N fb.	● Pl.	N fb.	● Pl.	N fb.	● Pl.	N fb.	● Pl.	N m
15	●	N m	●	N m	●	N m	●	NE. f	●	E f	●	E f	●	NE. m
16	●	E m	●	NE. fb.	●	NE. fb.	●	E m	●	E fb.	●	SE. m	● Ng.	SE. m
17	● Ng.	NO. m	●	NO. m	●	NO. m	●	NO. fb.	●	NO. m	●	NO. m	●	NO. m
18	●	S fb.	●	S fb.	●	O m	●	O f	●	O f	●	O f	●	O f
19	●	NO. m	●	NO. m	●	NO. m	●	NO. m	●	NO. m	●	N m	●	NO. m
20	●	C	●	O fb.	●	O fb.	●	NO. fb.	●	NO. m	●	NO. fb.	●	NO. fb.
21	● Pl.	S m	● Pl.	S m	●	S fb.	● Pl.	S fb.	● Pl.	S fb.	●	S fb.	●	S fb.
22	●	E m	●	E fb.	●	NE. tfb.	●	E fb.	●	E tfb.	●	SE. tfb.	●	SE. tfb.
23	● Pl.	NE. m	●	NE. m	●	NE. m	●	NE. m	● Pl.	NE. m	● Pl.	NE. m	● Pl.	NE. m
24	●	NO. fb.	●	NE. tfb.	●	NE. tfb.	●	C	●	C	●	O fb.	●	NO. fb.
25	●	C	●	C	●	C	●	C	●	C	●	NO. fb.	●	NO. m
26	●	O tfb.	●	O tfb.	●	NO. m	●	NO. fb.	●	NO. fb.	●	NO. tfb.	●	NO. fb.
27	●	SE. fb.	●	SE. fb.	●	SO. fb.	●	SO. fb.	○	SO. fb.	●	NO. tfb.	●	O fb.
28	●	S tfb.	●	C	●	C	●	C	●	C	●	NO. fb.	●	NO. fb.
29	●	C	●	C	●	C	●	NO. fb.	●	NO. fb.	●	NO. m	●	NO. m
30	●	C	●	C	●	NO. fb.	●	NO. fb.	●	NO. fb.	●	NO. m	●	O m
31	●	C	●	C	●	C	●	O tfb.	●	C	●	O fb.	●	O m

JUIN.

Date.	14h État du ciel	14h Vents.	15h État du ciel	15h Vents.	16h État du ciel	16h Vents.	17h État du ciel	17h Vents.	18h État du ciel	18h Vents.	19h État du ciel	19h Vents.	20h État du ciel	20h Vents.
1	●	C	●	C	●	C	●	C	●	C	●	C	●	C
2	●	C	● Br.	O tfb.	●	C	●	C	●	O tfb.	●	S tfb.	●	S fb.
3	●	SO. tfb.	●	C	●	SO. m	●	O fb.	●	NO. fb.	●	NO. m	●	NO. m
4	●	C	●	C	●	C	●	NO. tfb.	●	NO. tfb.	●	O fb.	●	NO. fb.
5	●	NE. m	●	N m	●	N m	●	N m	●	N fb.	●	NE. fb.	●	NE. m
6	●	N tfb.	●	N tfb.	●	N tfb.	○	C	●	C	●	N tfb.	●	SO. tfb.
7	●	NE. m	●	NE. m	○	NE. m	●	NE. f	Cm.	NE. m	Cm.	NE. m	Cm.	NE. m
8	○	NE. fb.	○	NE. tfb.	●	NE. tfb.	●	E fb.	●	E fb.	●	E fb.	●	E fb.
9	●	C	●	C	●	SO. fb.	● Pl.	N tfb.	● Pl.	NO. fb.	●	NO. m	●	NO. fb.
10	●	NO. fb.	● Br.	NO. tfb.	○ Br.	NO. m	○ Br.	NO. m	○ Br.	NO. fb.	○	NO. fb.	○	NO. fb.
11	● Br.	NO. fb.	●	NO. fb.	●	NO. fb.	●	NO. fb.	●	C	●	NO. fb.	●	NO. fb.
12	●	C	●	O tfb.	●	O tfb.	●	O fb.	●	O tfb.	●	C	●	NO. tfb.
13	●	NO. fb.	●	NO. fb.	Cr	NO. m	Cr Str.	NO. m	Cr	NO. m	Cm.	NO. m	●	NO. m
14	●	SE. m	●	SE. fb.	●	SE. m	●	E m	●	E m	●	E f	●	S f
15	●	N tfb.	●	N tfb.	●	N tfb.	● Pl.	N fb.	●	N fb.	●	N fb.	●	SE. fb.
16	●	S m	● Pl.	S m	●	SE. fb.	●	S fb.	●	SE. fb.	●	SE. fb.	●	SE. m
17	● Pl.	SO. m	●	O m	●	O m	●	O m	●	SO. m	●	SO. m	●	SO. m
18	●	SO. fb.	●	SO. fb.	●	O m	●	O m	●	O m	● Pl.	NO. m	●	O fb.
19	●	O tfb.	●	NO. tfb.	●	NO. m	Cm.	NO. m	Cm.	NO. m	Cm.	NO. m	Cm.	NO. m
20	●	S tfb.	●	SO. tfb.	●	O fb.	●	SO. m	●	SO. f	●	SO. tf.	●	SO. tf.
21	●	C	●	NE. fb.	●	NE. fb.	●	E fb.	●	E fb.	●	SE. fb.	●	SE. tfb.
22	● Pl.	NE. m	●	E m	● Pl.	E fb.	● Pl.	E fb.	●	E m	●	E m	●	E m
23	●	NE. m	●	NE. fb.	●	NE. fb.	●	NE. fb.	●	NE. fb.	●	NE. m	●	E f
24	●	E fb.	●	E fb.	●	E fb.	●	E m	●	E m	●	E m	●	E m
25	○	C	○	C	○	C	●	NE. fb.	●	NE. fb.	●	NE. fb.	●	NE. fb.
26	●	SE. tfb.	●	SE. tfb.	●	SE. tfb.	●	SE. fb.	●	SE. fb.	●	SE. fb.	●	SE. fb.
27	●	NE. tfb.	●	E fb.	●	NE. fb.	●	NE. fb.	●	NE. fb.	●	E fb.	●	E fb.
28	●	C	●	NE. fb.	●	NE. fb.	●	E m	●	NE. m	●	NE. m	●	NE. m
29	○	C	○	C	○ Br.	C	○ Br.	C	Cm.	NE. fb.	Cm.	NE. fb.	Cm.	NE. fb.
30	●	O tfb.	●	C	●	O tfb.	●	O fb.	●	SO. fb.	Cm.	SO. fb.	Cm.	O m

Direction des vents. **MAI.** État du ciel, pluie et neige.

Date.	21h État du ciel	21h Vents.	22h État du ciel	22h Vents.	23h État du ciel	23h Vents.	Pluie. 8h mat.	Pluie. 8h soir.	Neige. 8h mat.	Neige. 8h soir.	Remarques.
1	◐	O m	◐	O m	◐	O m					Le 4, la rivière Isset se découvre de ses glaces.
2	⊖	SO. f	⊖	SO. f	⊖	SO. f					Le 6, de 1h½ à 2h, cercle à couleurs prismatiques autour du soleil.
3	◐	SO. m	◐	SO. m	◐	SO. f					Le 19, à 2h 40′, arc-en-ciel; à 3h 15′, deux arcs-en-ciel.
4	●	S f	●	S m	●	S m					
5	◐	NO. tfb.	◐	NO. tfb.	◐	C					
6	●	NO. fb.	◐	N fb.	◐	N tfb.	0,025				
7	◐	NO. m	◐	NO. f	◐	NO. m					
8	◐	O fb.	◐	O fb.	◐	O fb.					
9	◐	NO. tfb.	◐	NO. tfb.	◐	NO. tfb.					
10	◐	C	◐	C	◐	SO. tfb.					
11	◐	S m	◐	S fb.	◐	S m					
12	◐	SO. m	◐	SO. m	◐	SO. m					
13	◐	NO. fb.	◐	NO. fb.	◐	NO. tfb.					
14	● Pl.	N f	● Ng.	N m	● Ng.	N m	1,350				
15	◒	NE. m	⊖	NE. m	◒	NE. fb.	1,400				
16	● Ng.	E m	● Ng.	E m	● Ng.	E fb.			0,025		
17	◐	NO. m	●	NO. m	●	NO. m			0,050		
18	●	O f	●	O f	●	O f	0,075				
19	◐	NO. m	◐	NO. m	◐	NO. m	0,063				
20	◐	NO. fb.	◐	O fb.	◐	NO tfb.					
21	◐	O m	◐	O f	◐	O tfb.	0,450				
22	◐	C	◐	S fb.	◐	S fb.	0,025				
23	● Pl.	NE. m	● Pl.	E m	● Pl.	E m	0,050				
24	◐	NO. fb.	◐	O fb.	◐	NO. fb.	0,113				
25	◐ Pl.	NO. m	◐	O m	◐	O m					
26	◐	NO. fb.	◐	NO. fb.	◐	NO. m	0,088				
27	⊖	O fb.	◒	O tfb.	◒	O tfb.					
28	◐	NO. m	◐	NO. m	◐	NO. m					
29	◐	NO. m	◐	O m	◐	O m					
30	◐	O m	◐	NO. m	◐	O fb.					
31	◐	O m	◐	O fb.	◐	NO. fb.					

JUIN.

Date.	21h État du ciel	21h Vents.	22h État du ciel	22h Vents.	23h État du ciel	23h Vents.	Pluie. 8h mat.	Pluie. 8h soir.	Neige. 8h mat.	Neige. 8h soir.	Remarques.
1	◐	SO. fb.	⊖	S fb.	◐ Pl.	S fb.	0,038				Le 1, à 20h 7′, tonnerre.
2	◐ ⊠	SO. m	◐ ⊠	SO. m	◐ ⊠	S m					La 2, de 10h½ à 13h¼, stratus; de de 20h à 21¼, tonnerre et éclairs, de 21h¼ à 23h, tonnerre.
3	◐	NO f	◐	NO. m	◐	NO. f					Le 4, de 2h 40′ à 12h, éclairs.
4	◐	NO. tfb.	◐	NO. fb.	◐	NO. m	0,013				Le 5, de 0h¼ à 3h½, tonnerre et éclairs, de 5h¾ à 7h, éclairs.
5	◐	NE. m	◐	NE. m	◐	N m	0,375				Le 6, de 1h à 2h 50′, tonnerre.
6	◐	S tfb.	◐	O tfb.	◐	C					Le 7, de 20h 20′ à 23h 59′, cercle à couleurs prismatiques autour du soleil.
7	Cr.	NE. m	Cr.	NE. m	Cr.	NO. m					Le 8, de 0h à 5h, et de 18h¾ à 8h 59′, cercle à couleurs prismatiques autour du soleil.
8	⊖	NE. m	⊖	NE. m	⊖	NE. m					Le 11, tonnerre de 20h à 23h.
9	⊖	NO. m	⊖	NO. m	⊖	NO f					Le 12, tonnerre et éclairs toute la journée; arc-en-ciel.
10	○	NO. m	⊖	NO. m	⊖	NO. m					Le 13, éclairs et tonnerre très fort.
11	◐ ⊠	NO. f	◐ ⊠	E f	Pl. ◐ ⊠	E tfb.					Le 14, tonnerre et éclairs tout l'après-midi jusqu'au lendemain matin.
12	◐	NO. tfb.	◐	C	◐	NO fb.					Le 15, tonnerre à 4h½.
13	◐	NO. m	◐	NO. m	◐	NO. f	0,025				Le 16, éclairs de 7h½ à 11h, tonnerre de 22h¼ à 23h 59′.
14	●	E m	●	E fb.	●	E fb.	0,375				Le 17, de 0h à 2h, tonnerre et éclairs.
15	●	NE. tfb.	●	C	●	C	0,338				
16	●	S m	◐	S m	◐ ⊠	S m					
17	◐	SO. f	● Pl.	SO. m	◐	SO. m	0,238				
18	◐	O m	◐ Pl.	O m	◐	O m					
19	Cm.	NO. m	⊖	O f	◐	NO. f					
20	◐	SO. fb.	◐	SO. fb.	◐	SO. fb.					
21	●	C	◐	SE. tfb.	●	SE. tfb.	0,113				
22	● Pl.	E m	●	NE. m	●	NE. m	1,413				
23	◐	E f	●	E m	●	E m	0,275				
24	◐	E m	⊖	E m	⊖	E m					
25	◐	NE. fb.	◐	E m	⊖	E fb.					
26	◐	SE. fb.	◐	SE. fb.	◐	SE. m					
27	◐	SE. fb.	◐	SE. fb.	◐	SE. fb.					
28	◐	NE. m	◐	E m	◐	E m					
29	Cm.	NE. fb.	Cm.	N m	Cm.	N fb.					
30	◐	O m	◐	NO. fb.	◐	O fb.					

Direction des vents. **JUILLET.** État du ciel, pluie et neige.

Date.	0h		1h		2h		3h		4h		5h		6h	
	État du ciel	Vents.	État du ciel	Vents.	État du ciel	Vents.	État du ciel	Vents.	État du ciel	Vents.	État du ciel	Vents.	État du ciel	Vents.
1	Cm.	NO. m	◐	NO. m	◐	NO. m	◐	NO. m	◐	NO. fb.	◐	NO. fb.	◐	NO. fb.
2	●	NE. m	●	NE. m	●	NE. fb.	●	NE. m	●	E fb.	●	E fb.	●	E fb.
3	◐	E fb.	◐	NE. fb.	◐	NE. fb.	◐	NE. fb.	◐	N t fb.	◐	C	◐	N t fb.
4	Cm.	NE. m	Cm.	NE. fb.	◐	NE. fb.	◐	NE. t fb.	◐	C	◐	C	◒	C
5	◐	NO. f	◐	NO. f	◐	NO. f	◐	NO. f	◐	NO. m	◐	NO. m	◐	NO. m
6	◒	NE. m	◒	NE. fb.	◒	NE. fb.	◒	S fb.	◒	E t fb.	◒	SE. t fb.	◒	SE. t fb.
7	◐	S m	◐	SO. fb.	Cr Str.	SO. fb.	◐	E t fb.	◐	S fb.	◐	C	◒	S t fb.
8	◐ ⊠	S fb.	◐	S fb.	◐	S fb.	◐	S fb.	◐	O fb.	◐	O fb.	◐	O fb.
9	◐	SE. t fb.	◐	SE. fb.	◐	SE. t fb.	◐	SE. fb.	◐	E fb.	◐	E fb.	●	NE. m
10	●	S t fb.	◒	E fb.	●	E fb.	◐	SE. fb.	◐	E t fb.	◒	SE. m	◐	E fb.
11	◒	C	◐	S t fb.	◐	S t fb.	◐	S fb.	● Pl.	SE. t fb.	◐	E fb.	Pl. ● ⊡	E fb.
12	◐	NO. fb.	◐ Pl.	N fb.	◐	NE. fb.	◐	E fb.	◐	NE. t fb.	◐	C	◐	NE. t fb.
13	Cm.	C	Cm.	C	Cm.	C	◐	C	◐	C	◐	C	◒	C
14	◐	SE. fb.	◐ ⊡	SE. fb.	◐	SE. fb.	◐ ⊡	SE. fb.	◐ ⊠	SE. fb.	◐ ⊠	O fb.	● Or.	O m
15	◒ Pl.	C	● Pl.	C	◒	C	◐	C	◐	C	◐	C	◐	C
16	◒	C	◒	NE. t fb.	◒	C	● Pl.	C	Pl. ● ⊡	E fb.	Nb. Pl.	SO. fb.	Nb.	C
17	◐ Or.	SO. fb.	◐ Or.	SO. m	◐ Pl.	E fb.	◐ Pl.	N fb.	●	N fb.	● Pl.	N fb.	◒	NE. t fb.
18	◐	SO. fb.	◐	O fb.	◐ Pl.	O m	◐	SO. m	◐	O t fb.	◐	C	◐	C
19	Cm.	O m	Cm.	O m	◒	NO. m	Cm.	NO. fb.	◒	NO. fb.	◒	NO. fb.	◒	O t fb.
20	◐	NO. m	◐	NO. m	◐	NO. m	◐	NO. m	◐	O fb.	◐	O fb.	◐	O fb.
21	◐	O f	◐	O f	◐	O m	◐	NO. f	◐ Pl.	O t fb.	◐	C	◐	NO. fb.
22	◒	NO. m	◒	NO. m	○	NO. m	○	NO. m	○	C	◒	C	○	C
23	Pl. ◐ ⊡	O fb.	◐	SO. m	◐	SO. fb.	◐	SO. t fb.	◐	C	◐	C	◐	C
24	◐	S fb.	◐	SO. fb.	◐	SO. fb.	Cm.	SO. fb.	◐	SO. fb.	◐	SO. fb.	◐	SO. fb.
25	Cm.	N fb.	Cm.	N fb.	◒	N fb.	◒	NE. fb.	◒	NE. t fb.	◒	NE. fb.	◒	NE. t fb.
26	◐	S t fb.	◐	S t fb.	◐	S t fb.	◐	C	◐	C	◐	C	◐	C
27	◐	O t fb.	◐	NE. t fb.	◐	SE. t fb.	Cr Str.	C	Cr Str.	C	Cr	C	Cr	C
28	Cm.	C	Cm.	C	Cm.	C	◒	S t fb.	◒	C	◒	C	◒	C
29	◒	SO. m	Cm.	SO. m	Cm.	SO. m	◐	S fb.	◐	S fb.	◐	S fb.	◐	S fb.
30	◐	O fb.	◐	O t fb.	◐	O t fb.	◐	NO. t fb.	◐	NO. t fb.	◐	NO. fb.	◐	O t fb.
31	◐	NO. fb.	◐	NO m	◐	NO. m	◐	NO. m	◐	NO. m	◐	NO. fb.	◐	NO. t fb.

AOÛT.

1	◒	NO. m	◒	NO. m	◒	NO. m	◐	NO. m	◐	NO. fb.	◒	NO. fb.	◒	C
2	◒	NO. fb.	◒	O fb.	◒	O fb.	◐	O t fb.	◒	O t fb.	◒	C	◒	C
3	◐	NO. fb.	◐	NO. fb.	◐	NO. fb.	◐	NO. fb.	◐	NO. fb.	◐	O fb.	◒	C
4	◐	SO. fb.	◐	NE. m	Nb.	NE. m	◐	NE. fb.	◐	E t fb.	◐	E fb.	◐	E t fb.
5	◐	SO. t fb.	◐	C	◐	C	◐	C	◐	C	◐ Pl.	NO. fb.	◐	NO. fb.
6	●	N f	●	N m	●	N m	◐	NO. m	◐	NO. m	◐	NO. m	◐	NO. fb.
7	◐	N m	◐	N fb.	◐	N fb.	◐	N fb.	◐	N fb.	◐	N fb.	◐	N fb.
8	◒	NO. m	● Pl.	NO. m	◒	NO. m	● Pl.	NO. m	◒	NO. m	◒	NO. m	●	NO. m
9	◒	NO. m	◒	NO. m	◒	NO. m	◒	NO. m	◒	N m	◒	N m	● Pl.	N fb.
10	◒	N t fb.	◐	NO. fb.	◐	NO. fb.	◐	NO. t fb.	●	N t fb.	●	N t fb.	◐	N t fb.
11	◒	NO. fb.	◒	C	◒	C	◒	C	◒	C	◒	C	◐	C
12	●	SO. t fb.	◒	C	●	C	◒	C	●	C	●	C	●	SE. fb.
13	◒	E fb.	◒	NE. fb.	◒	NE. fb.	◒	NE. t fb.	◐	NE. t fb.	◐	NE. t fb.	◐	NE. t fb.
14	◐	N t fb.	◒	N fb.	◐	N fb.	◐	NE. fb.	◐	C	◐	N fb.	◐	N fb.
15	◒	N t fb.	◒	NE. t fb.	◐	NE. t fb.	◐	NE. t fb.	◐	NE. t fb.	◐	NE. t fb.	◐	C
16	◐	NO. m	◐	NO. m	◐	NO. m	◐	NO. m	◐	NO. fb.	◐	NO. fb.	◒	NO. t fb.
17	◐	SO. fb.	◐	O fb.	◐	O m	◐	O m	◐	O t fb.	◐	NO. t fb.	◐	NO. t fb.
18	◐	C	◐	S t fb.	◐	S t fb.	◐	C	◐	C	◐	E fb.	◐	SE. fb.
19	◐	NO. fb.	◐	NO. fb.	◐	NO. fb.	◒	N t fb.	◐	N t fb.	◐	N t fb.	◐	C
20	◐	NO. m	◐	NO m	●	NO. m	◐	NO. m	◒	NO. m	◐	NO. m	●	NO. fb.
21	◐	NO. m	◐	NO. m	◐	NO. m	◐	NO. fb.	◐	NO. fb.	●	C	●	N fb.
22	◒	N m	◐	NO. m	◐	NO. m	◐	NO. m	● Pl.	N m	◒ Pl.	N m	● Pl.	N m
23	◐	NO. m	◒	NO. m	◐	NO. m	◒	NO. m	◐	NO. m	◐	NO. m	◐	NO m
24	●	O fb.	◒	O fb.	◒	O fb.	◐	O t fb.	● Pl.	C	◐	C	◐	C
25	◐	NO. m	◐	NO. m	◐	NO. m	◐	NO. m	◐	O m	◐	O m	●	O m
26	◐	N fb.	◐	N m	◒	N m	◒	N m	◐	NO. fb.	◐	NO. t fb	◒	C
27	◒	N m	◒	N m	◒ Pl.	N m	◐	N fb.	●	NE. fb.	●	NE. t fb.	◒	N t fb
28	◐	N fb.	◐	N fb.	◐	N fb.	◒	N t fb.	◐	N t fb.	◐	NO. t fb.	◐	NE. t fb
29	●	NO. fb.	●	NO. t fb.	● Pl.	NO. t fb.	◐	N t fb.	●	N t fb.	●	N t fb.	●	N fb.
30	◐	N m	◐	N m	◐	N m	◐	N m	●	N m	◐	N fb.	◐	N fb
31	◐	N m	◐	N t fb.	◐	N t fb.	◐	N fb.	◐	N fb.	◐	N fb.	◒	N t fb.

Direction des vents. **JUILLET.** État du ciel, pluie et neige.

Date.	7h		8h		9h		10h		11h		12h		13h	
	État du ciel	Vents.	État du ciel	Vents.	État du ciel	Vents.	État du ciel	Vents.	État du ciel	Vents.	État du ciel	Vents.	État du ciel	Vents.
1	◒	C	◒	NE. tfb.	◒	NE. tfb.	●	NE. tfb.	●	NE. fb.	●	NE. fb.	◐	NE. fb.
2	◐	E fb.	◐	E fb.	◒	E fb.	◒	E fb.	◒	E fb.	◒	E fb.	◒	E fb.
3	◐	C	◐	C	◐	C	◐	C	◐	C	◐	C	◐	C
4	◒	C	◒	S tfb.	◒	SO. tfb.	◒	SO. tfb.	◒	C	◒	C	Cr Str.	C
5	◐	NO. fb.	◐	NO. fb.	◐	NO. m	◐	NO. m	◐	NO. m	◐	NO. m	◐	NO. m
6	◒	SE. tfb.	◒	SE. tfb.	◒	SE. tfb.	◒	C	○	C	○	C	◒	C
7	◒	S tfb.	◒	S tfb.	◒	C	◒	C	◒	C	◐	C	◐	C
8	◐	O tfb.	◐	C	◐	C	◐	C	◐	C	◐	C	◐	C
9	◐	NE. m	◐	NE. m	◐	NE. fb.	◐	E fb.	◐	E fb.	◐	E fb.	●	E fb.
10	◐	E tfb.	◐	E tfb.	◐	SE. fb.	●	SE. m	●	SE. fb.	●	SE. fb.	●	SE. fb.
11	◐ Pl.	E fb.	◐	E fb.	◐	SE. tfb.	◐	SE. tfb.	◐	SE. tfb.	◐	C	◐	C
12	◐	C	◐	C	◐	C	Br.	C	Br.	C	Br.	C	Br.	C
13	◐	E tfb.	◒	E tfb.	◐	E tfb.	◐	SE. tfb.	◒	SE. tfb.	◒	C	◒	C
14	● Or.	O fb.	Pl. ● ☐	SO. fb.	◐	SO. tfb.	◐	SO. tfb.	◐	C	◐	C	●	C
15	◐	SE. tfb.	◐ Br.	C	◐ Br.	C	Br.	C	Br.	C	Br.	C	Br.	C
16	Nb.	SE. tfb.	Nb. Pl.	SE. fb.	Nb.	SE. fb.	Nb.	SE. tfb.	●	SE. fb.	●	SE. fb.	● Pl.	SE. fb.
17	●	NE. tfb.	●	NO. tfb.	●	NO. tfb.	●	NO. fb.	●	O fb.	●	O m	●	O m
18	◐	C	◐	C	◐	C	◐	C	◐	C	◐	C	◐	C
19	Cr Str.	C	Cr Str.	C	◐	C	◐	C	◒	O tfb.	◐	O tfb.	◐	NO. tfb.
20	◐	SO. tfb.	◐	SO. tfb.	◐	C	◐	C	◐	SO. fb.	◐	SO. fb.	◐	SO. fb.
21	◐	NO. tfb	◐	C	◐	C	◐	NO. tfb	◐	NO. tfb.	◐	NO. tfb.	Cr	NO. fb.
22	○	C	○	C	○	C	○	C	○	C	◒	C	◒	C
23	◐	C	◐	C	◒	C	◒	C	◒	C	◐	S tfb.	◒	S tfb.
24	◐	S tfb.	◐	NO. tfb.	◐	C	◐	C	◐	C	◐	C	◒	NO. fb.
25	○	NE. tfb.	○	C	○	C	○	C	○	C	○	C	○	C
26	◐	C	◐	S tfb.	◐	S tfb.	◐	S tfb.	◐	C	◐	C	◐	C
27	Cr	C	◒	C	◒	C	◒	C	Str.	C	Str.	C	Str.	C
28	○	C	○	C	○	C	○	C	○	C	○	C	○	C
29	◐	S fb.	◐	S fb.	◐	O fb.	◐	O fb.	◐	O fb.	◐ Pl.	O fb.	◐	O fb.
30	◐	C	●	C	◐	C	◐	C	◐	C	◐	O fb.	◐	C
31	●	NO. m	◒	NO. m	◐	N m	◐	N fb.	◐	NO. fb.	◒	NO. fb.	◐	NO. fb.

AOÛT.

1	◒	C	○	C	○	C	○	C	○	C	◒	C	◒	C
2	◒	C	◒	C	◒	C	◒	C	◒	C	◒	C	◒	C
3	◒	C	◒	C	◒	C	◒	C	◒	C	◐	C	◒	C
4	◐	SE. fb.	◐	SE. fb.	◐	SE. fb.	●	NO. m	◐	NO. tfb.	●	C	●	SE. fb.
5	◐	NO. fb.	●	NO. m	● Pl.	NO. m	● Pl.	NO. m	●	NO. m	●	NO. m	●	NO. m
6	◒	NO. fb.	◒	NO. fb.	◒	NO. fb.	◐	NO. m	◐	NO. m	◒	N m	◐	N fb.
7	◐	N fb.	◐	N fb.	◐	N fb.	●	N fb.	●	N fb.	●	N fb.	● Pl.	N m
8	●	NO. m	● Pl.	NO. m	● Pl.	NO. m	●	NO. m	●	NO. m	●	NO. m	● Pl.	NO. m
9	●	N fb.	●	N fb.	● Pl.	N fb.	● Pl.	N fb.	● Pl.	N fb.	● Pl.	NO. fb.	●	NO. fb.
10	◐	N tfb.	◐	C	◐	C	◐	C	◐	C	◐	C	◐	C
11	◐	C	◐	C	◐	C	◐	C	◐	C	◒	C	Cr	C
12	●	SE. tfb.	●	SE. tfb.	● Pl.	C	●	C	● Pl.	C	● Pl.	C	● Pl.	C
13	◐	NE. tfb.	◐	NE. fb.	◒	NE. fb.	◒	NE. fb.	◐	NE. tfb.	◐	N tfb.	◐	C
14	◐	N fb.	◐	N fb.	◒	N fb.	◐	N fb.	◐	N fb.	◐	N fb.	◒	N fb.
15	◐	N fb.	◐	N fb.	◐	N fb.	◐	N fb.	◐	N fb.	●	N fb.	●	NO. m
16	◒	NO. fb.	◐	NO. fb.	◐	C	●	NO. fb.	◐	C	◐	C	◒	C
17	◐	NO. tfb.	◐	C	●	C	◐	C	●	C	●	C	●	C
18	◐	C	◐	C	◐	C	◐	SE. fb.	◒	SE. tfb.	◒	SE. tfb.	◐	SE. tfb.
19	◐	C	◐	C	◐	C	◐	N fb.	●	N m	●	N fb.	●	N fb.
20	● Pl.	NO. fb.	●	NO. fb.	◐	NO. m	◐	NO. m	◐	NO. m	◐	NO. m	◐	NO. m
21	◐	NO. m	◐	NO. m	◐	NO fb.	○	NO. m	◒	NO. m	◒	NO. m	◒	NO. m
22	● Pl.	N m	● Pl.	N m	●	N m	● Pl.	NO. m	● Pl.	NO. m	● Pl.	NO. m	●	NO. m
23	◐	NO. fb.	◒	NO. fb.	○	C	○	NO. fb.	○	NO. tfb.	◒	O tfb.	◐	O tfb.
24	◐	C	◒	C	●	C	●	C	●	C	●	C	●	S tfb.
25	◐	O m	◐	O m	◐	O m	●	O fb.	●	O fb.	●	O fb.	●	O fb.
26	◒	C	●	C	●	C	● Pl.	C	◐ Pl.	C	◐	C	●	C
27	●	N tfb.	●	N tfb.	●	N tfb.	●	N tfb.	●	N tfb.	●	N tfb.	●	N tfb.
28	◒	C	◒	C	◒	NO. tfb.	◒	NO. tfb.	●	NO. tfb.	●	NO. fb.	●	NO. fb.
29	●	N fb.	● Pl.	N fb.	● Pl.	N fb.	●	N fb.	●	N fb.	●	NE. fb.	●	NE. m
30	◒	N fb.	◐	N m	●	N m	●	N m	●	N m	●	N m	●	N fb.
31	◒	N fb.	◒	N tfb.	◒	N fb.	◐	N fb.	◐	NO. fb.	◐	NO. fb.	◐	NO. fb.

Direction des vents. **JUILLET.** État du ciel, pluie et neige.

Date.	14h		15h		16h		17h		18h		19h		20h	
	État du ciel	Vents.	État du ciel	Vents.	État du ciel	Vents.	État du ciel	Vents.	État du ciel	Vents.	État du ciel	Vents.	État du ciel	Vents.
1	●	NE. m	●	NE. m	●	NE. m	●	NE. m	●	NE. fb.	●	NE. fb.	●	NE. m
2	◒	E fb.	◒	NE. t.fb.	◒	NE. fb.	◒	NE. fb.	◒	NE. fb.	◒	NE. fb.	◒	NE. fb.
3	◒	C	◒	NO. t.fb.	◒	NO. fb.	◒	C	◒	NO. t.fb.	◒	NO. fb.	◒	N m
4	Cr Str.	NO. fb.	◒	NO. fb.	◒	NO. fb.	◒	NO. fb.	Cr Str.	NO. m	Cr.	NO. m	◒	NO. m
5	◒	NO. m	◒	NO. m	◒	NO. m	○	NO. fb.	○	N fb.	Cm.	N fb.	Cm.	S m
6	◒	S t.fb.	◒	SO. fb.	◒	SO. fb.	◒	SO. fb.	◒	S fb.	◒	S fb.	◒	S fb.
7	Cr Str.	C	◒	C	◒	C	◒	SO. t.fb.	◒	C	◒	SO. t.fb.	◒ Pl.	S m
8	◒ Br.	C	◒ Br.	C	◒ Pl.	N fb.	◒	N fb.	◒	N fb.	◒	N fb.	◒	SE. fb.
9	●	E fb.	●	E fb.	●	E fb.	●	E fb.	●	E fb.	●	C	●	S t.fb.
10	●	SE. t.fb.	●	SE. t.fb.	●	C	●	C	● Pl.	SE. t.fb.	●	C	●	C
11	◒ Br.	C	◒ Br.	C	◒ Br.	C	◒	C	◒	C	◒	C	◒	C
12	Br.	C	Br.	C	Br.	C	◒	C	◒	N t.fb.	◒	N t.fb.	◒	C
13	◒	C	◒	SE. fb.	◒	SE. t.fb.	◒	S t.fb.	Cm.	S t.fb.	Cm.	S fb.	Cm.	SE. t.fb.
14	●	C	●	C	◒	S t.fb.	◒	S fb.	◒	S fb.	◒	S fb.	◒	S fb.
15	Br.	C	Br.	C	●	C	●	C	●	C	◒	C	◒	C
16	●	SE. fb.	●	SE. fb.	●	SE. fb.	●	SE. fb.	◒	SE. fb.	◒	SE. m	Str. Cm.	SE. m
17	●	O m	◒	O m	◒	O m	◒	O m	◒	O m	◒	O m	◒	O m
18	◒	O fb.	◒	O fb.	◒	O fb.	◒	O fb.	◒	O fb.	◒	O fb.	◒	O fb.
19	◒	NO. fb.	◒	NO. m	◒	NO. m	◒	NO. m	◒	NO. fb.	◒	NO. fb.	◒	NO. m
20	◒	SO. fb.	◒	SO. fb.	◒	SO. fb.	●	SO. m	●	O m	●	O m	◒	O m
21	Cr	NO. fb.	Cr	NO. fb.	Cr	NO. fb.	◒	NO. m	◒	NO. m	Cm.	NO. m	Cm.	NO. f
22	◒	C	◒	C	◒	C	◒	C	◒	O m	Cm.	SO. fb.	Cm.	NO. m
23	◒	C	◒	C	◒	C	◒	S t.fb.	◒	S t.fb.	◒	S t.fb.	Cm.	SO. fb.
24	◒	NO. t.fb.	◒	NO. fb.	◒	NO. fb.	◒	NO. fb.	◒	NO. fb.	◒	N fb.	◒	NO. fb.
25	◒	C	◒	C	◒	C	◒	C	Cm.	NE. fb.	◒	NE. t.fb.	Cm.	NE. fb.
26	◒	C	◒	S t.fb.	◒	C	◒	C	◒	C	◒	NE. fb.	◒	NE. fb.
27	◒	C	◒	C	◒	C	◒	C	◒	C	◒	C	◒	E t.fb.
28	○	C	○	C	○	C	○	C	◒	S t.fb.	Cm.	S fb.	Cm.	S m
29	◒	O fb.	◒	C	◒	C	◒	C	◒	SO. t.fb.	◒	SO. t.fb.	◒	SO. t.fb.
30	◒	C	◒	C	◒	C	◒	O t.fb.	◒	O t.fb.	◒	O fb.	◒	O fb.
31	◒	NO. fb.	◒	NO. fb	◒	NO. m	◒	NO. m	◒	NO. m	●	NO. fb.	●	NO. m

AOÛT.

1	◒	C	◒	C	◒	C	◒	O fb.	◒	NO. fb.	Cm.	NO. fb.	Cm.	NO. fb.
2	◒	O t.fb.	○	O fb.	◒	O t.fb.	◒	O fb.	◒	O fb.	◒	O fb.	Cm.	O fb.
3	◒	C	Cr	C	Cr	C	Cr	C	Cr	SO. t.fb.	Cm.	SO. fb.	◒	SO. fb.
4	◒ Pl.	SE. fb.	◒	SE. fb.	◒	SE. t.fb.	◒	S fb.	◒	SO. fb.	◒	NO. m	◒	NO. m
5	◒	NO. m	◒	N m	●	N m	●	N m	●	N m	◒	N f	● Pl.	N f
6	●	N fb.	◒	N fb.	◒	N m	◒	N m	◒	N m	◒	N m	◒	N m
7	●	O m	●	O m	●	NO m	●	NO. m	◒ Pl.	NO. m	● Pl.	NO. m	● Pl.	NO. m
8	◒	NO. m	●	NO. m	◒ Pl.	NO. m	●	NO. m	◒ Pl.	NO. m	●	NO. m	● Pl.	NO. m
9	●	NO. fb.	●	NO. fb.	●	SO. fb.	●	N fb.	●	N fb.	◒	NO. fb.	◒	NO. fb.
10	◒	C	◒	NO. fb.	◒	C	◒	C	◒	NO. t.fb.	◒	NO. t.fb.	◒	NO. t.fb.
11	◒	C	◒	S t.fb.	◒	C	◒	SE. t.fb.	◒	SE. t.fb.	◒	SE. fb.	◒	C
12	◒ Pl.	C	● Pl.	C	◒	S t.fb.	●	SE. t.fb.	●	SE. t.fb.	◒	SE. t.fb.	●	SE. fb.
13	◒	C	●	N t.fb.	●	N fb.	●	N fb.	●	N m	◒ Pl.	N m	◒	N m
14	◒	NE. fb.	◒	NE. fb.	●	N fb.	●	N fb.	●	N fb.	●	N fb.	◒	NO. fb.
15	●	O t.fb.	●	N t.fb.	●	C	●	NO. t.fb.	●	NO. fb.	◒	NO. fb.	◒	NO. m
16	◒	C	◒	C	●	C	●	C	●	S t.fb.	●	S fb.	●	S fb.
17	●	C	●	C	● Pl.	C	●	C	◒	C	●	C	●	C
18	◒	C	●	C	●	C	●	C	● Pl.	C	●	C	●	C
19	●	NO. fb.	●	NO. m	●	NO. m	●	NO. fb.	◒	NO. fb.	◒	NO. fb.	◒	N t.fb.
20	●	NO. m	◒	NO. m	◒	NO. m	◒	NO. m	●	NO. m	●	NO. f	●	NO. m
21	●	NO. m	◒	NO. m	◒	NO. m	◒	NO. fb.	◒	NO. fb.	◒	NO. m	◒	NO. fb.
22	●	NO. m	●	NO. m	●	NO. m	●	NO. m	●	NO. m	●	NO. m	●	NO. m
23	◒	O fb.	◒	O fb.	◒	O fb.	◒	O m	●	O m	●	O fb.	●	O fb.
24	●	S fb.	◒	S t.fb.	● Pl.	S fb.	●	SO. m	● Pl.	SO. m	◒	O m	◒	O m
25	● Pl.	SO. fb.	● Pl.	SO. fb.	● Pl.	O fb.	●	O fb.	◒	NO fb.	● Pl.	N m	● Pl.	N fb.
26	●	C	●	O t.fb.	●	O fb.	●	NO. m	●	NO. m	●	NO. m	●	N fb.
27	●	N t.fb.	●	NE. fb.	●	NE. fb.	●	NE. fb.	●	NE. fb.	●	N t.fb.	●	N t.fb.
28	●	NO. fb.	●	NO. t.fb.	●	NO. t.fb.	●	NO. t.fb.	◒	NO. fb.	◒	NO. m	●	NO. m
29	●	NE. m	● Pl.	NE. fb.	●	NE. fb.	●	NE. fb.	●	NE. fb.	●	NE. fb.	● Pl.	N m
30	●	N fb.	●	N m	●	N m	●	N fb.	●	N fb.	●	N m	●	N fb.
31	◒	NO. t.fb.	●	NO. m	●	NO. m	◒	NO. fb.	●	NO. fb.	●	N t.fb.	●	NE. fb.

Direction des vents. **JUILLET.** État du ciel, pluie et neige.

Date.	21h État du ciel	21h Vents.	22h État du ciel	22h Vents.	23h État du ciel	23h Vents.	Pluie. 8h mat.	Pluie. 8h soir.	Neige. 8h mat.	Neige. 8h soir.	Remarques.
1	●	NE. fb.	●	NE. fb.	●	NE. fb.					Le 7, à 1h 15′, tonnerre, à 20h pluie; à 20h 45′ orage: un coup de tonnerre très fort; pendant toute la durée de l'orage les aiguilles magnétiques n'éprouvèrent aucune déviation: elles oscillaient seulement de haut en bas.
2	◐	NE. fb.	◐	NE. fb.	◐	NE. fb.					
3	⊜	NE. m	◐	NE. m	◐	N m					
4	◐	NO. m	◐	NO. f	⊖	NO. t. f.					
5	Cm.	N m	Cm.	NE. m	Cm.	NE. m					
6	⊖	S fb.	⊖	S fb.	⊖	S fb.					
7	Pl. ⊠ Pl.	SE. fb.	◐ ⊡	E t fb.	◐	SE. fb.	0,138				Le 8, orage de 2h½ à 4h½.
8	◐	S fb.	●	S t fb.	◐	S t fb.					Le 9, tonnerre de 4h à 6h½ averse à 5h 25′.
9	● Pl.	S fb.	●	E fb.	●	E fb.	0,113				
10	●	C	● Pl.	C	◐	SE. fb.					Le 11, de 5h 10′ à 8h, tonnerre et éclairs; de même vers 23h.
11	◐	SO. t fb.	◐	NO. t fb.	Pl. ◐ ⊠	O fb.	0,250				
12	◐	C	◐	C	◐	C					Le 12, orage de 0h à 4h.
13	Cm.	SE. t fb.	Cm.	SE. fb.	Cm.	SE. fb.					Le 13, à 21h 40′, tonnerre.
14	◐ ⊠	S fb.	◐ ⊠ Pl.	NO. fb.	● ⊠ Pl.	E fb.	1,450				Le 14, orage dans l'après-midi et pendant la nuit: les aiguilles n'éprouvent aucune déviation.
15	◐	C	◐	C	◐	S t fb.	0,238				
16	Str. Cm.	SE. fb.	Str. Cm.	SE. fb.	Str. Cm.	SE. fb.	0,238				
17	◐	O m	◐	O m	◐	O m	0,350				Le 16, orage le soir et la nuit jusqu'au lendemain à midi.
18	◐	O m	◐	O m	◐	O m					
19	◐	NO. m	◐	NO. fb.	◐	NO. fb.					Le 18, tonnerre, à 3h.
20	◐	O m	◐	O m	◐	O f					Le 22, orage après midi.
21	⊜	NO. f	⊜	NO. f	⊜	NO. f	0,138				Le 23, éclairs de 0h à 1h, de 7h à 9h; tonnerre et éclairs de 20h½ à 22h½.
22	Cm.	NO. fb.	Cm.	NO. fb.	Cm.	NO. fb.					
23	Nb. ⊠	SO. fb.	Nb. ⊠	S fb.	◐	S fb.					Le 24, éclairs de 4h à 10h.
24	Cm.	NO. fb.	Cm.	NO. fb.	Cm.	NO. fb.					Le 26, de 5h½ à 9h½, éclairs.
25	Str. Cm.	SE. t fb.	Str. Cm.	C	Str. Cm.	C					Le 29, éclairs, de 6h½ à 14h.
26	◐	NE. fb.	◐	NE. fb.	◐	SE. fb.					Le 30, tonnerre de 20h 30′ à 22h.
27	⊜	E t fb.	⊜	E t fb.	⊜	C					
28	Cm.	S m	Cm.	S m	Cm.	SO. m					
29	◐	SO. t fb.	◐	NO. t fb.	◐	NO. t fb.					
30	◐	O m	◐ Pl.	NO. m	◐	O fb.	0,050				
31	●	N fb.	●	NO. fb.	●	NO. m					

AOÛT.

Date.	21h État du ciel	21h Vents.	22h État du ciel	22h Vents.	23h État du ciel	23h Vents.	Pluie. 8h mat.	Pluie. 8h soir.	Neige. 8h mat.	Neige. 8h soir.	Remarques.
1	Cm.	NO. fb.	Cm.	NO. fb.	Cm.	NO. fb.					Le 3, de 20h à 21h¾, tonnerre.
2	Cm.	O t fb.	Cm.	O t fb.	Cm.	O t fb.					Le 4, de 1h½ à 2h¾, tonnerre; à 1h¾ deux arcs-en-ciel et pluie, de 5, à 9h éclairs, de 17h à 18h et de 22h½ à 23h, tonnerre.
3	Pl. ◐ ⊡	SO. fb.	◐	SO. fb.	◐	O fb.	0,025				
4	◐	NO. fb.	Nb.	O m	Nb.	O fb.	0,088				
5	● Pl.	N m	●	N m	●	N f	0,113				
6	◐	N m	◐	NE. t fb.	◐	NE. fb.					Le 21, verglas à 23h 10′.
7	●	NO. m	⊖ Pl.	NO. m	●	NO. m	0,013				Le 31, grêle et pluie à 22h.
8	● Pl.	NO m	●	NO. m	●	NO. m	0,138				Dans la nuit du 10 ou 11, entre 11h et 1h, on a observé 42 petites étoiles filantes; et 14 pendant la nuit du 11 au 12.
9	●	NO. fb.	●	NO. t fb.	●	N fb.	0,013				
10	◐	NO. t fb.	◐	NO. t fb.	◐	NO. t fb.					
11	◐	C	●	SO. t fb.	●	SO. t fb.					
12	●	SE. fb.	●	SE. fb.	●	SE. t fb.	0,300				
13	◐	N m	◐	N m	◐	N m	0,125				
14	Cm.	NO. fb.	Cm.	NO. fb.	Cm.	NO. fb.	0,025				
15	◐	NO. m	◐	O m	◐	NO. m					
16	●	S fb.	●	S fb.	●	S fb.	0,125				
17	●	C	●	C	●	C					
18	●	NO. fb.	●	NO fb.	◐ Pl.	NO. fb.	0,050				
19	◐	NO. fb.	●	NO. fb.	Nb. Pl.	NO. m					
20	◐	NO. m	◐	NO. m	◐	NO. fb.					
21	◐	NO. fb.	◐	NO. fb.	◐	NO. m					
22	●	N m	●	NO. m	◐	NO. m	0,200				
23	●	SO. fb.	●	NO. fb.	● Pl.	O m					
24	◐	O m	◐	O m	◐	O m	0,050				
25	● Pl.	N fb.	◐	N fb.	◐	N fb.	0,125				
26	●	N m	●	N m	●	NO. m	0,075				
27	●	N t fb.	●	N t fb.	●	N t fb.					
28	●	N m	●	N m	● Pl.	NO. fb.					
29	● Pl.	N fb.	● Pl.	N fb.	●	N m	0,125				
30	●	N fb.	●	N m	●	NO. m					
31	◐	N fb.	◐	N fb.	●	E t fb.	0,238				

Direction des vents. **SEPTEMBRE.** État du ciel, pluie et neige.

Date.	0h		1h		2h		3h		4h		5h		6h	
	État du ciel	Vents.	État du ciel	Vents.	État du ciel	Vents.	État du ciel	Vents.	État du ciel	Vents.	État du ciel	Vents.	État du ciel	Vents.
1	◐	E t.fb.	◐	C	◒	N fb.	◒	N t.fb.	◒	C	◒	N t.fb.	○	C
2	◐	S t.fb.	◐	S t.fb.	◐	S t.fb.	◐	S t.fb.	◐	S t.fb.	◐	S t.fb.	◐	S t.fb.
3	◐	S t.fb.	◐	S t.fb.	◐	S t.fb.	◐	S t.fb.	◐	C	◐	S t.fb.	◐	C
4	◐	SO. t.fb.	◐	C	◐	C	◒	C	◒	C	◒	C	○	C
5	◐	NO. t.fb.	◐	C	◐	C	◐	C	◒	C	◒	C	◐	C
6	◒	S fb.	◒	S fb.	◒	SO. fb.	Cr	SO. t.fb.	Cr	SO. t.fb.	◒	S t.fb.	○	S t.fb.
7	◒	SO. fb.	◒	SO. m	◒	SO. m	⊖	S t.fb.	⊖	S t.fb.	⊖	S t.fb.	Cr	S t.fb.
8	◐	SO fb.	◐	SO. m	◐	S fb.	◐	C	◒	S t.fb.	◒	S t.fb.	○	S t.fb.
9	◐	S m	◐	S m	◐	S m	◐	S m	◐	S m	◐	S m	◐	S m
10	●	S m	◐	S m	● Pl.	S m	● Pl.	S m	●	S fb.	●	S fb.	●	S t.fb.
11	◐	C	◐	C	◐	C	◐	S fb.	◐	SE. fb.	◐	S t.fb.	◒	S t.fb.
12	◐	SO. t.fb.	◐	SO. fb.	◐	SO. t.fb.	◐	SO. fb.	Nb.	O m	◐	O fb.	◐	O t.fb.
13	◐	C	◒	C	Cr Str	C	◐	C	◐	NE. t.fb.	◐	NE. t.fb.	◐	NE. t.fb.
14	◐	C	◐	C	◐	C	◐	C	◐	C	◐	C	◐	C
15	◐	O m	◐	O m	◐	O m	●	O m	● Pl.	O m	●	O m	●	O m
16	◒	O fb.	●	O fb.	●	O fb.	● Pl.	O fb.	●	O t.fb.	●	O t.fb.	●	O t.fb.
17	◐	N m	● Ng.	N m	◐	NO. fb.	◐	N m	◒	N m	◐	N m	◐	N fb.
18	◐	NO. m	◐	N m	◐	NE. m	◐	N m	◐	NO. fb.	◐	N fb.	◐	N fb.
19	◒	NO. m	◒	NO. m	◐	NO. m	◐	NO. m	◐	O m	◐	O m	◐	O m
20	●	NO. m	●	NO. fb.	●	NO. fb.	◐	NO. fb.	◐	NO. fb.	○	N t.fb.	○	NO. t.fb.
21	○	NO. m	○	NO. m	○	NO. m	◒	NO. m	◒	NO. m	◒	N m	◐	NO. m
22	◐	NO. t.fb.	◐	NO. t.fb.	◐	C	◐	C	◐	C	◐	C	◐	C
23	◐	SO. t.fb.	◐	C	◐	C	◐	C	◐	C	◐	C	◐	C
24	◐	C	◐	C	◐	C	◐	C	◐	NO. fb.	◐	NO. fb.	◐	NO. t.fb.
25	◐	C	◐	NO. fb.	◐	NO. t.fb.	◐	NO. t.fb.	◐	C	◐	C	◐	C
26	◐	O t.fb.	◐	C	◐	C	◐	C	◐	C	◐	C	◐	SO. t.fb.
27	◐	NO. m	◐	NO. m	●	NO. m	◐	O fb.	◐	O m	◐	O t.fb.	◐	C
28	◒	C	◒	C	◒	C	◒	C	○	C	○	C	○	C
29	◐	SO. fb.	◐	SO. fb.	◐	SO. fb.	◐	SO. fb.	◐	SO. t.fb.	●	SO. m	●	SO. t.fb.
30	●	C	●	C	◐	C	●	C	◐	C	◐	C	◐	C

OCTOBRE.

1	◒	C	●	S t.fb.	◒	C	●	C	●	C	● Pl.	S t.fb.	● Pl.	S t.fb.
2	◐	SO. m	◒	SO. m	◐	SO. fb.	◐	SO. fb.	◐	SO. m	◐	SO. m	◐	SO. m
3	◐	O m	◐	O fb.	◐	O t.fb.	◒	C	◒	C	◐	C	◐	C
4	◐	SO. m	◐	S m	◐	SO. m	◐	SO. f	◒	SO. m	◒	S m	◐	O f
5	◐	S t.fb.	◐	S fb.	◐	S fb.	◐	S fb.	◐	S fb.	◐	S fb.	◐	S fb.
6	◐	SE. fb.	◐	SE. fb.	◐	SE. fb.	◐	SE. fb.	◐	SE. fb.	◐	SE. m	●	SE. f
7	●	S f	◐	S f	●	S f	●	S f	●	SO. f	◐	SO. m	◐	SO. m
8	●	O f	●	O m	●	O m	●	O f	●	O f	●	O m	●	O m
9	●	SO. fb.	●	SO. fb.	●	C	●	C	● Pl.	C	●	SO. fb.	●	SO. fb.
10	◐	O m	◐	O fb.	◒	O t.fb.	◒	O t.fb.	◒	O t.fb.	○	SO. fb.	◐	SO. fb.
11	◐	O t.fb.	◒	C	◒	C	◒	C	◒	C	◒	SO. fb.	◒	SO. m
12	○	O t.fb.	○	C	◒	C	◒	C	○	C	○	C	○	C
13	◒	C	○	C	◒	C	◒	C	◒	C	○	C	○	C
14	◒	C	◒	C	◒	S t.fb.	◒	C	○	C	○	C	○	C
15	○	S t.fb.	○	S t.fb.	○	S t.fb.	○	S t.fb.	○	S t.fb.	○	S t.fb.	○	S t.fb.
16	◐	SO. fb.	◐	SO. fb.	◐	SO. fb.	◐	SO. fb.	●	SO. fb.	●	SO. fb.	●	SO. fb.
17	●	O m	● Pl.	O t.fb.	◐	O t.fb.	●	C	●	C	● Pl.	C	● Pl.	C
18	◐	O m	◐	O m	◐	O m	●	O m	◐	O f	◐	O m	● Pl.	O m
19	◐	C	◐	S t.fb.	◐	S t.fb.	◐	S t.fb.	●	S fb.	● Ng.	SE. t.fb.	● Ng.	SE. fb.
20	○	SO. fb.	◒	SO. fb.	◒	SO. t.fb.	○	SO. fb.	○	SO. fb.	◒	SO. fb.	○	SO. fb.
21	◐	O m	◐	O m	◐	O m	◐	O m	◐	O m	◐	O m	◐	O m
22	◐	NO. t.fb.	◐	NO. t.fb.	●	C	●	C	●	C	●	C	●	C
23	● Ng.	NE. m	● Ng.	N m	● Ng.	N m	● Ng.	N m	● Ng.	N m	● Ng.	N m	● Ng.	N m
24	●	NO. fb.	●	NO. m	●	NO. m	●	NO. fb.	●	NO. fb.	●	NO. fb.	●	NO. m
25	◐	O m	◐	O m	◐	O m	◐	O m	◐	O m	◐	O m	◐	O m
26	◐	O m	◐	O m	◐	O fb.	●	O m	●	O m	●	O m	●	O f
27	◐	O fb.	◐	O fb.	◐	O fb.	●	O t.fb.	●	O fb.	◐	O fb.	◐	O m
28	●	C	●	C	◐	C	◐	C	●	NO. fb.	●	C	◐	C
29	◐	C	●	C	●	C	◐	C	◐	C	◐	C	◐	C
30	◐	C	◐	C	◐	C	◐	C	◐	C	●	C	●	C
31	◐	SO. t.fb.	◐	C	◐	C	◐	C	◐	C	◐	C	◐	C

Direction des vents. **SEPTEMBRE.** État du ciel, pluie et neige.

Date.	7h		8h		9h		10h		11h		12h		13h	
	État du ciel	Vents.	État du ciel	Vents.	État du ciel	Vents.	État du ciel	Vents.	État du ciel	Vents.	État du ciel	Vents.	État du ciel	Vents.
1	○	C	○	C	○	C	○	C	◒	C	◒	C	◒	C
2	◐	S tfb.	◐	S tfb.	◐	S tfb.	● Pl.	S tfb.	◐	S tfb.	●	S tfb.	●	S tfb.
3	◐	C	◐	C	◐	C	◐	C	◐	C	◐	C	◐	C
4	○	C	○	C	○	C	○	C	○	C	○	C	◒	C
5	◒	C	◒	C	○	C	◒	C	○	C	◒	C	◒	C
6	○	S tfb.	○	C	○	C	○	C	○	C	◒	C	◒	C
7	◒	C	◒	C	◒	C	◒	C	◒	S tfb.	◒	C	◒	C
8	○	N fb.	◐	S fb.	◐	S fb.	◐	S m	◐	S fb.	◐	S fb.	◐	S fb.
9	◐	S m	◐	S m	◐	S m	◐	S m	◐	S m	◐	S m	◐	S m
10	●	S tfb.	●	S tfb.	●	S tfb.	●	S tfb.	●	S fb.	●	S tfb.	●	S tfb.
11	◐	C	◐	S fb.	◐	S fb.	◐	S fb.	◐	S fb.	●	S fb.	◐	C
12	◐	O tfb.	◒	O tfb.	◒	C	○	C	○	C	◒	C	◐	C
13	◐	NE. tfb.	◐	C	◐	C	●	C	●	C	●	C	●	NE. fb.
14	◐	C	◐	NO. fb.	◐	NO. fb.	◐	NO. fb.	◐	NO. fb.	◐	NO. m	●	NO. m
15	●	O m	●	O m	● Pl.	O fb.	●	O fb.	◐	O tfb.	●	O fb.	●	O tfb.
16	●	O tfb.	● Pl.	NO. m	●	N m	●	N m	●	N m	●	NE. m	●	NE. f
17	◐	N fb.	◐	N fb.	◐	N m	●	N fb.	●	N fb.	◐	N fb.	●	NO. m
18	◒	N fb.	◒	N fb.	○	NO. m	○	NO. fb.	○	NO. fb.	○	NO. fb.	○	NO. fb.
19	◐	O m	●	O m	●	O m	◐	O m	◐	O m	◐	O m	◐	O m
20	○	NO. tfb.	○	NO. tfb.	○	NO. tfb.	○	NO. tfb.	○	C	○	C	○	C
21	◒	NO. m	◒	NO. tfb.	●	NO. tfb.	◐	NO. tfb.	◐	NO. tfb.	◒	C	◒	C
22	◐	C	◐	C	◐	C	◐	C	◐	C	◐	C	◐	C
23	◐	C	◐	C	◐	C	◐	C	◒	C	◒	SO. tfb.	◒	C
24	◐	NO. tfb.	◐	N fb.	◐	C	◐	C	◐	C	◐	C	◐	C
25	◐	O tfb.	◐	C	◐	C	◐	C	◐	C	◐	C	◐	C
26	◐	SO. fb.	●	SO. fb.	◐	SO. fb.	●	SO. fb.	●	SO. fb.	●	S tfb.	● Pl.	S tfb.
27	◐	C	◐	C	●	O tfb.	◐	C	◐	C	◐	C	◐	C
28	○	C	○	C	○	C	○	C	◒	C	○	C	○	C
29	◐	NO. tfb.	◐	NO. tfb.	◐	NO. tfb.	◐	NO. tfb.	◐	NO. tfb.	◐	C	●	C
30	◐	C	◐	C	Br.	C	Br.	C	●	C	●	C	◐	C

OCTOBRE.

1	●	S tfb.	◐	S tfb.	◐	S tfb.	◐	S tfb.	◐	S fb.	●	C	◐ Pl.	C
2	◐	SO. f	●	SO. m	● Pl.	SO. m	●	SO. m	● Pl.	SO. m	●	SO. m	●	SO. m
3	●	C	●	C	● Pl.	C	●	C	●	C	●	C	●	C
4	◐	O f	◐	O m	◐	NO. m	◐	NO. fb.	◐	NO. fb.	◒	NO. fb.	◐	C
5	◐	S tfb.	◐	S tfb.	●	C	●	C	◐	C	◐	C	◐	C
6	●	SE. f	●	SE. f	●	SE. f	●	SE. m	● Pl.	SE. m	◐ Pl.	SE. m	● Pl.	S tfb.
7	●	SO. m	●	SO. m	●	SO. m	●	SO. m	◐	SO. m	◐	SO. fb.	◐	SO. m
8	●	O m	●	O m	●	O m	●	O m	●	O m	●	O m	●	O m
9	●	SO. tfb.	●	SO. fb.	●	O fb.	●	O m	●	O m	●	O m	●	O m
10	◐	O fb.	◐	O fb.	◐	O fb.	◐	SO. fb.	◐	SO. tfb.	◐	C	◐	C
11	◒	SO. m	◒	C	◒	C	◒	C	◒	C	◒	O tfb.	◒	O fb.
12	○	C	○	C	○	C	○	C	◒	C	○	C	◒	C
13	○	C	○	C	○	C	○	C	○	C	○	C	○	C
14	○	C	○	C	○	C	○	S tfb.	○	C	○	C	○	C
15	○	S tfb.	○	S tfb.	○	S tfb.	○	C	○	C	○	C	○	C
16	●	SO. fb.	◐ Pl.	O m	◐	NO. m	●	NO. f	●	NO. m	◐	NO. m	◐	NO. m
17	● Pl.	SO. fb.	● Pl.	SO. fb.	● Pl.	SO. fb.	◐ Pl.	SO. fb.	● Pl.	SO. fb.	● Pl.	SO. fb.	● Pl.	SO. fb.
18	● Pl.	NO. m	●	NO. m	●	NO. m	◐	NO. m	◐	NO. fb.	◐	NO. tfb.	◐	N tfb.
19	● Pl.	S m	●	S m	●	S m	◐	S fb.	●	S fb.	◐	S fb.	●	S fb.
20	○	SO. fb.	○	SO. fb.	◒	SO. fb.	◐	SO. fb.	◐	SO. m	◒	SO. fb.	◐	SO. fb.
21	◐	O m	◒	O m	◒	O m	◒	O fb.	◒	O fb.	◒	O tfb.	◒	O tfb.
22	●	C	●	C	●	C	◐	C	●	C	● Ng.	C	● Ng.	C
23	● Ng.	N m	● Ng.	N m	● Ng.	N m	● Ng.	NO. m	● Ng.	NO. m	● Ng.	NO. m	● Ng.	NO. m
24	●	NO. m	●	NO. m	●	NO. fb.	●	NO. fb.	●	NO. fb.	●	NO. tfb.	●	NO. fb.
25	◐	O m	◐	O f	◐	O f	◐	O f	◐	O f	◐	O m	◐	O m
26	●	O f	●	O f	●	O f	◐	O m	●	O m	◐	O m	●	O m
27	◐	O fb.	◐	O fb.	●	O fb.	◐	O tfb.	◐	O tfb.	◐	O tfb.	◐	O tfb.
28	◐	C	●	C	●	O fb.	◐	O fb.	◐	O fb.	◐	O fb.	◐	O fb.
29	◐	C	●	O fb.	●	O tfb.	●	O tfb.	●	C	●	C	●	O tfb.
30	◐	C	◐	C	◐	C	◐	C	◐	C	◐	C	◐	C
31	◐	C	◐	C	◐	C	◐	C	◐	O tfb.	◐	O fb.	●	NO. fb.

Direction des vents. **SEPTEMBRE.** État du ciel, pluie et neige.

Date.	14h		15h		16h		17h		18h		19h		20h	
	État du ciel	Vents.	État du ciel	Vents.	État du ciel	Vents.	État du ciel	Vents.	État du ciel	Vents.	État du ciel	Vents.	État du ciel	Vents.
1	◒	C	○	C	○	C	○	C	◒	C	⊕	C	Cm.	C
2	●	S t.fb.	●	S t.fb.	◐	S t.fb.	◐	C	◐	C	◐	C	◐	C
3	◐	C	◐	C	◐	C	◐	C	⊖	C	⊜	C	◐	SO. fb
4	Cr Cm.	C	Cr Cm.	C	⊜	C	⊜	C	⊜	C	⊜	C	◐	C
5	◒	C	⊕	C	⊕	C	⊕	C	◒	C	⊕	C	⊕	C
6	◒	C	⊜	C	⊜	C	⊜	C	Cr	C	⊜	SO. fb.	⊜	SO. fb
7	⊜	C	◐	C	⊜	C	⊜	C	◒	C	⊕	S t.fb.	◐	SO. m
8	◐	S fb.	◐	S fb.	◐	S fb.	◒	S t.fb.	⊖	S fb.	◐	S f	◐	S m
9	◐	S m	◐	S m	◐	S m	◐	SE. m	◐	SE. m	◐	SE. m	●	SE. m
10	◐	C	◐	C	◐	C	●	C	●	C	◐	C	◐	S t.fb
11	◐	C	◐	C	◐	C	◐	C	◐	C	◐	C	◐	C
12	◒	C	◒	C	◒	C	◒	O t.fb.	⊜	NO. t.fb.	◐	NO. fb.	◐	NO. fb
13	●	NE. fb	● Pl.	E fb.	●	NE. t.fb	●	NE. t.fb.	●	NE. t.fb.	● Pl.	C	●	C
14	●	O m	●	NO. m	●	NO. m	●	NO. m	●	NO. m	●	NO. m	●	NO. m
15	●	C	●	C	●	O t.fb.	●	O t.fb.	●	O fb.	●	O t.fb.	●	O fb.
16	●	NE. m	●	NE. m	●	NE. m	●	NE. m	◐	N m	◐	N m	●	NE. m
17	●	NO. m	●	NO. m	●	NO. m	●	NO. m	● Ng.	NO. m	● Pl.	NO. m	● Pl.	NO. m
18	○	NO. fb.	◒	NO. fb.	◐	NO. fb.	◐	NO. fb.	◐	NO. fb.	●	NO. fb	●	NO. fb
19	●	NO. m	◐	NO. fb.	◐	O fb.	●	O m	●	O fb.	◐	O m	◐	NO. m
20	○	C	○	O t.fb.	○	C	○	NO. fb.	○	NO. fb.	○	NO. fb.	○	NO. fb
21	●	NO. t.fb.	◐	O t.fb.	⊜	C	⊜	C	⊜	NO. t.fb.	⊜	C	◐	C
22	⊕	C	◐	C	⊜	C	◐	C	◐	C	◐	C	◐	C
23	◒	C	⊜	C	⊜	C	◐	C	◐	C	⊜	C	⊜	C
24	◐	C	◐	O t.fb.	◐	C	◐	C	◐	C	◐	NO. fb.	◐	NO. fb
25	◐	C	◐	C	◒	C	◒	C	⊕	C	⊕	C	◐	C
26	● Pl.	C	●	C	●	C	●	C	●	C	●	C	●	C
27	◐	C	●	C	●	NO. fb.	◐	NO. fb.	◐	NO. fb.	◐	NO. fb.	◐	NO. fb
28	◐	C	◐	C	◐	C	◐	C	◐	C	◐	SO. fb.	◐	SO. fb
29	●	C	●	C	●	C	●	O t.fb.	●	O t.fb.	⊜	C	⊜	O t.fb.
30	●	C	●	C	●	C	●	C	◐	C	◐	C	◐	C

OCTOBRE.

1	●	SO. t.fb.	●	S t.fb.	◐	S m	◐	S t.fb.	◐	S fb.	◐	SO. m	●	SO. m
2	●	SO. m	◐	SO. m	◐	SO. m	◐	O m	◐	O f	◐	O f	◐	O m
3	●	SO. t.fb.	●	SO. t.fb.	◐	S t.fb.	◐	S fb.	◐	S m	●	S fb.	●	S t.fb.
4	◐	C	◐	C	◐	C	◐	C	◐	C	◐	C	◐	C
5	◐	C	◐	C	◐	C	◐	C	◐	C	◐	C	◐	C
6	● Pl.	SE. m	●	SO. m	◒	SO. m	◐	SO. m	◐	SO. m	◐	SO. m	●	SO. f
7	◐	S m	◐	S m	● Ng.	S m	●	SO. m	● Ng.	SO. m	●	SO. m	● Ng.	SO. m
8	●	O m	●	O m	●	O fb.	●	O fb.	● Ng.	O fb.	●	S fb.	● Ng.	S fb.
9	●	O m	●	O m	●	O m	●	O fb.	●	O m	◐	O m	◐	O m
10	◐	C	◐	C	◐	C	◐	C	◐	SO. t.fb.	◐	SO. fb.	◐	O fb.
11	⊜	O fb.	⊜	O fb.	⊜	C	⊜	O t.fb.	⊜	C	Cr	C	Cr	O t.fb
12	⊜	C	⊜	C	⊜	C	⊜	C	◐	C	⊜	C	⊜	C
13	○	C	○	C	○	C	○	C	◒	C	◒	C	○	C
14	○	C	⊜	C	⊜	C	○	C	○	C	○	C	⊜	S t.fb.
15	○	C	○	C	○	C	○	C	○	C	○	C	◒	SO. fb
16	⊖	NO. m	⊕	NO. m	⊕	SO. m	◐	NO. fb.	◐	NO. fb.	◐	NO. m	◐	NO. m
17	● Pl.	SO. fb.	●	SO. fb.	●	S fb.	●	S fb.	●	O fb.	●	O fb.	●	O fb.
18	◐	N t.fb.	◒	C	◒	C	◐	C	◐	C	◐	C	◐	C
19	●	S fb.	●	S fb.	●	S t.fb.	◐	S t.fb.	◐	C	◐	S t.fb.	◐	S t.fb.
20	◐	SO. fb.	◐	O fb.	◐	O m	◐	O m	●	O fb.	●	O fb.	●	O fb.
21	◒	O m	◒	O t.fb.	◐	O t.fb.	◐	O t.fb.	◐	O m	◐	O m	◐	O m
22	● Ng.	C	● Ng.	E fb.	● Ng.	NE. fb.	● Ng.	NE. fb.	● Ng.	NE. fb.	● Ng.	NE. fb.	● Ng.	NE. fb.
23	● Ng.	NO. m	● Ng.	NO. m	●	NO. m	●	NO. m	●	NO. m	●	NO. m	●	NO. m
24	●	NO. fb.	●	NO. fb.	●	NO. fb.	●	NO. fb.	◐	NO. fb.	◐	O fb.	◐	O fb.
25	◐	O m	●	O m	●	O m	●	O fb.	●	O fb.	●	O m	●	O m
26	●	O m	●	C	◐	O m	◐	O m	◐	O m	◐	O m	◐	O m
27	◐	O t.fb.	◐	O t.fb.	◐	C	◐	C	◐	C	◐	NO. t.fb.	◐	C
28	◐	O fb.	◐	C	◐	C	◐	C	◐	C	◐	NO. fb.	◐	NO. fb.
29	⊜	C	●	C	●	O t.fb.	◐	O t.fb.	◐	O t.fb.	◐	O t.fb.	◐	NO. fb.
30	◐	C	◐	C	◐	C	◐	C	⊜	C	⊜	C	⊜	C
31	◐	NO. fb.	◐	NO. t.fb.	◐	NO. fb.	◐	NO. t.fb.	●	NO. t.fb.	◐	NO. fb.	●	NO. t.fb

Direction des vents. **SEPTEMBRE.** État du ciel, pluie et neige.

Date.	21h		22h		23h		Pluie.		Neige.		Remarques.
	État du ciel	Vents.	État du ciel	Vents.	État du ciel	Vents.	8h mat.	8h soir.	8h mat.	8h soir.	
1	Cm.	S tfb.	Cm.	S tfb.	◐	S tfb.					Le 12, à 3h½, éclairs, gelée blanche à 15h¼.
2	◐	S fb.	◐	S fb.	◐	S fb.					Le 18, à 7h½, vent très fort et neige.
3	◐	SO. tfb.	◐	SO. tfb.	◐	SO. tfb.					Le 24, à 2h 45′, éclairs, à 22h½ orage.
4	◐	O fb.	◐	SO. fb.	◐	NE. fb.					
5	Cm.	SO. fb.	◒	S fb.	◒	S fb.					
6	◒	SO. m	◒	SO. m	◒	S m					
7	◐	SO. fb.	◐	SO. fb.	◐	SO. m					
8	◐	S m	◐	S m	◐	SO. f					
9	●	SE. m	●	SE. m	●	S fb.					
10	◐	S fb.	◐	S fb.	◐	S fb.					
11	◐	C	◐	O fb.	◐	O fb.					
12	◐	NO. fb.	◐	NO. fb.	◐	NO. fb.					
13	◐	C	◐	C	◐	C					
14	●	NO. m	●	NO. m	●	NO. m					
15	●	O fb.	●	O fb.	◐	O m					
16	◐	NE. m	●	NE. m	● Pl.	NE. m					
17	● Pl.	NO. m	● Pl.	NO. m	● Ng.	N m	0,100				
18	● Pl.	NO. m	●	NO. fb.	◐	NO. m					
19	◐	NO. m	◐	NO. m	●	NO. m					
20	○	NO. m	○	NO. m	○	NO. m					
21	◐	C	◐	O tfb.	◐	O tfb.					
22	◐	S tfb.	◐	SO. tfb.	◐	C					
23	◒	C	◐	C	◐	C					
24	◐	NO. fb.	◐	NO. fb.	◐	NO tfb.	0,013				
25	◐	NO. tfb.	◐	NO. tfb.	◐	O tfb.					
26	●	C	◐	O tfb.	◐	O fb.	0,088				
27	◒	NO. fb.	◒	NO. tfb.	◒	NO. tfb.					
28	◐	SO. m	◐	O m	◐	O m					
29	◒	SO. tfb.	◐	SO. tfb.	●	SO. tfb.					
30	◐	C	◐	C	◐	C					

OCTOBRE.

1	●	SO. m	●	SO. m	●	SO. m	0,063				Le 6, à 12h½, vent très fort et neige.
2	◐	O m	◐	O m	◐	O m					Le 12, gelée blanche.
3	●	S fb.	●	S fb.	●	S fb.	0,013				Le 13, gelée blanche.
4	◐	SO. fb.	◐	SO. fb.	◐	SO. fb.					Le 14, gelée blanche.
5	◐	SE. fb.	◐	SE. fb.	◐	SE. m					Le 15, gelée blanche.
6	●	S f	●	S f	●	S f	0,100				
7	●	SO. m	●	SO. m	●	O m	0,013				
8	●	S fb.	● Ng.	S fb.	●	S fb.	0,113				
9	◐	O m	◐	O m	◐	O m					
10	◐	O m	◐	O fb.	◐	C					
11	Cr	O tfb.	○	O tfb.	○	O tfb.					
12	◒	C	◒	C	Cr	C					
13	◒	C	◒	C	◒	C					
14	◒	S fb.	○	S fb.	○	S fb.					
15	◒	SO m	◒	SO. m	◐	SO. m					
16	●	NO. m	●	NO. m	●	NO. m					
17	●	O fb.	●	O m	◐	O m	0,400				
18	◐	C	◐	C	◐	C	0,100				
19	◐	S tfb.	◐	SO. fb.	Cr Str. Ng.	SO. fb.	0,113				
20	◐	O fb.	◐	O m	◐	O m					
21	◐	O m	◐	NO. fb.	◐	O fb.					
22	● Ng.	NE. fb.	● Ng.	NE. fb.	● Ng.	NE. fb.	0,063				
23	●	NO. m	◐	NO. m	◐	NO. m	0,150				
24	◐	O fb.	◒	O m	◒	O m					
25	●	O m	◒	O m	◒	O m					
26	◐	O m	◐	O fb.	◐	O fb.					
27	●	C	●	C	●	C					
28	◐	O fb.	◐	O fb.	◐	O fb.					
29	●	O fb.	●	NO. tfb.	●	NO. tfb.					
30	◒	C	◐	O tfb.	◐	O fb.					
31	●	NO. tfb.	●	NO. fb.	●	NO fb.					

Direction des vents. **NOVEMBRE.** État du ciel, pluie et neige.

Date.	0h		1h		2h		3h		4h		5h		6h	
	État du ciel	Vents.	État du ciel	Vents.	État du ciel	Vents.	État du ciel	Vents.	État du ciel	Vents.	État du ciel	Vents.	État du ciel	Vents.
1	●	NO. fb.	●	NO. fb.	●	NO. fb.	●	NO. m	●	NO. m	●	NO. m	●	NO. m
2	◒	NO. m	◒	NO m	◒	NO. m	○	NO. m	○	NO. m	◒	NO. m	◒	NO. m
3	○	NO. m	○	O m	○	O m	○	O m	○	O f	○	O f	○	NO. m
4	◐	O m	◐	O m	◐	O m	●	O m	● Pl.	O m	● Pl.	O fb.	● Pl.	NO. tfb.
5	◐	NE. m	◐	NE. fb.	◐	NE. m	◐	NE. fb.	◐	NE. fb.	◐	NE. m	◐	NE. m
6	◒	C	◒	C	◒	C	◒	C	○	C	○	C	○	C
7	◒	C	◒	C	○	C	○	C	○	C	○	C	○	C
8	◐	C	◐	C	◐	NO. fb.	●	O fb.	●	O fb.	●	NO. fb.	●	NO. fb.
9	●	NO. m	●	NO. m	●	NO. m	●	NO. m	●	NO. m	●	NO. m	●	NO. m
10	◒	O tfb.	◒	C	◒	C	◒	O tfb.	◒	O tfb.	◒	O tfb.	◒	O tfb.
11	◒	C	○	C	◒	C	○	C	○	O tfb.	○	O tfb.	○	C
12	◒	C	◐	O tfb.	◐	C	◐	C	◐	C	●	C	●	C
13	●	C	●	C	●	C	●	C	●	C	●	S tfb.	●	S tfb.
14	● Ng.	NE. fb.	● Ng.	NE. fb.	● Ng.	NE. fb.	● Ng.	NE. fb.	● Ng.	NE. fb.	● Ng.	NE. m	● Ng.	NE. m
15	●	E fb.	●	E fb.	●	E fb.	●	E fb.	● Ng.	E fb.	● Ng.	E fb.	●	E fb.
16	●	E fb.	●	E fb.	●	E fb.	●	E fb.	●	E fb.	●	NE. fb.	●	NE. m
17	○	C	○	C	○	O	○	C	○	C	○	C	○	C
18	●	C	●	SE. tfb.	●	S tfb.	●	S tfb.	●	S tfb.	●	S fb.	●	S fb.
19	● Ng.	S fb.	● Ng.	S fb.	● Ng.	S fb.	● Ng.	S fb.	● Ng.	S fb.	● Ng.	S fb.	● Ng.	S fb
20	● Ng.	SE. fb.	● Ng.	SE. fb.	● Ng.	SE. fb.	● Ng.	SE. m	● Ng.	SE. m	● Ng.	SE. m	● Ng.	S m
21	● Ng.	S fb.	● Ng.	S m	● Ng.	S m	● Ng.	S m	● Ng.	S m	● Ng.	S m	● Ng.	S m
22	◒	O fb.	◒	O tfb.	◒	O tfb.	◒	C	○	C	○	C	○	C
23	◐	C	◒	C	◒	C	◒	C	◒	C	◒	C	○	C
24	◒	NE. fb.	◐	NE. fb.	◐	NE. tfb.	●	NE. tfb.	●	NE. tfb.	●	C	●	C
25	●	C	●	C	●	C	●	SE. tfb.	●	SE. tfb.	●	SE. tfb.	●	SE. tfb.
26	●	O tfb.	●	O fb.	◒	O fb.	◐	O fb.	●	S tfb.	●	S tfb.	● Ng.	S tfb
27	●	O f	●	O m	●	O fb.	●	O fb.	●	NO. tfb.	●	N fb.	●	N fb.
28	◒	C	◒	C	◐	O tfb.	●	O fb.	●	O fb.	●	O fb.	●	O fb.
29	●	C	●	O tfb.	● Ng.	C	● Ng.	O tfb.	● Ng.	O tfb.	●	C	●	C
30	● Ng.	C	●	C	● Ng.	C	●	NE. fb.	● Ng.	NE. fb.	● Ng.	C	● Ng.	C

DÉCEMBRE.

1	◒	NO. tfb.	◒	C	○	C	○	C	○	C	○	C	○	NO. tfb.
2	◒	N fb.	◐	N fb.	◐	O fb.	◒	O fb.	◐	NO. fb.	◐	NO. fb.	●	NO m
3	●	NO. m	●	NO. fb.	●	NO. fb.	●	NO. fb.	●	O fb.	●	O fb.	●	O fb.
4	◐	O tfb.	◒	O tfb.	◒	C	○	C	○	C	○	C	○	C
5	◐	S tfb.	◐	S tfb.	◐	S tfb.	◐	S tfb.	●	S tfb.	●	S tfb.	◐	S tfb.
6	●	C	●	C	●	C	●	O tfb.	●	O tfb.	●	O tfb.	●	O tfb.
7	●	O fb.	●	O fb.	◐	O tfb.	●	C	●	O fb.	●	O fb.	◐	O tfb.
8	●	S tfb.	◐	S tfb.	◐	S fb.	◐	S fb.	●	S m	●	S m	●	S m
9	●	S fb.	●	S m	●	S fb.	●	S fb.	● Ng.	S fb.	●	S fb.	◐	S fb.
10	●	SE. tfb.	●	SE. tfb.	●	SE. tfb.	●	SE. tfb.	●	C	●	C	◐	S tfb
11	●	C	●	C	●	S tfb.	●	S tfb.	◐	S fb.	◐	S fb.	◒	S fb.
12	● Ng.	S fb.	● Ng.	E fb.	●	S fb.	●	S fb.	●	S fb.	●	S fb.	◐	S fb.
13	●	O m	●	O m	●	O m	●	O m	●	O m	●	O m	●	O m
14	◒	C	◒	C	◒	C	◒	C	●	C	●	NO. m	●	NO. m
15	◐	C	◐	C	●	C	●	C	●	C	●	C	● Ng.	C
16	◐	SE. fb.	◐	SE. fb.	◐	SE. fb.	◐	SE. fb.	●	S m	●	S m	●	S m
17	●	SO. fb.	●	O fb.	◐	O fb.	◐	SO. fb.	◐	O m	◐	O m	●	O m
18	●	NO. fb.	●	NO. fb.	●	NO. m	● Ng.	NO. f	● Ng.	NO. f	●	NO. f	●	NO. f
19	◐	O fb.	●	S f	◐	O m	◐	O fb.	◐	SO. fb.	◐	SO. fb.	◐	S fb.
20	◒	O m	◒	O m	○	O fb.	○	O m	○	O fb.	○	O fb.	○	O fb.
21	◐	C	◐	C	◒	N tfb.	○	C	○	C	○	C	○	C
22	●	C	●	C	●	C	●	C	●	C	●	C	●	C
23	◐	C	◐	C	◐	C	◐	C	◐	C	○	C	○	C
24	○	NO. fb.	○	NO. fb.	○	C	○	C	○	O fb.	◒	O fb.	◐	O fb.
25	●	NO. m	●	NO. m	◐	NO. m	●	NO. m	●	O m	●	O m	●	NO. m
26	●	O fb.	●	O tfb.	●	O fb.	●	NO. fb.	●	NO. fb.	●	NO. tfb	◐	NO fb
27	◐	O tfb.	●	O fb.	●	O m	●	NO. m	●	O m	◐	NO. m	◐	NO. m
28	● Ng.	NO. m	● Ng.	NO. f	● Ng.	NO. f	● Ng.	NO. t f.	● Ng.	NO. f	● Ng.	O t f.	● Ng.	O t f.
29	●	O m	●	O fb.	● Ng.	O fb.	●	O tfb.	●	O tfb.	●	O tfb.	●	O tfb.
30	●	NO. fb.	●	NO. fb.	● Ng.	NO. fb.	●	NO. tfb.	●	N fb.	●	N fb.	●	N fb.
31	●	C	●	C	●	C	●	O tfb.	●	NO. fb.	●	NO. tfb.	●	NO. tfb.

Direction des vents. **NOVEMBRE.** État du ciel, pluie et neige.

Date.	7h		8h		9h		10h		11h		12h		13h	
	État du ciel	Vents.	État du ciel	Vents.	État du ciel	Vents.	État du ciel	Vents.	État du ciel	Vents.	État du ciel	Vents.	État du ciel	Vents.
1	●	NO.m	●	NO.m	●	NO.m	●	NO.m	●	NO.m	●	NO.m	●	NO.m
2	○	O m	○	O m	○	O m	○	O m	◒	O m	◒	O m	◒	NO.m
3	○	NO.m	○	NO.m	○	NO.m	○	NO.m	○	NO.fb.	○	NO.m	○	NO.m
4	●	NO.tfb	●	NO.tfb.	●	C	●	NO.tfb	●	NO.tfb.	●	NO.tfb.	●	C
5	●	NE.m	●	NE.fb.	●	NE.fb.	●	NE.fb.	●	NE.fb.	●	NE.fb.	●	NE.fb.
6	○	O tfb.	◒	C	◒	C	◒	C	●	C	●	C	●	C
7	○	C	○	C	○	C	○	C	○	C	○	C	○	C
8	●	NO.fb.	●	O fb.	●	O fb.	●	O fb.	●	O fb.	●	O fb.	●	O fb.
9	●	NO.m	●	NO.m	●	NO.m	●	NO.m	●	NO.m	●	NO.m	●	NO.m
10	○	O tfb.	○	O tfb.	○	O tfb.	○	O tfb.	○	O tfb.	○	O tfb.	○	O tfb.
11	○	C	○	C	○	C	○	C	○	C	○	C	○	C
12	●	C	●	C	●	C	●	C	●	C	●	C	●	C
13	●	C	●	C	●	C	●	C	●	C	●	C	●	C
14	● Ng.	NE.m	● Ng.	NE.m	● Ng.	NE.fb.	● Ng.	NE.m	● Ng.	NE.m	● Ng.	NE.m	● Ng.	E fb.
15	●	E tfb.	●	E fb.	●	E fb.	●	E tfb.	●	E fb.	●	E fb.	●	E fb.
16	● Ng.	NE.fb.	● Ng.	NE.tfb.	● Ng.	NE.tfb.	● Ng.	NE.tfb.	● Ng.	NE.fb.	●	NE.fb.	●	NE.fb.
17	○	C	○	C	○	C	○	C	○	C	○	C	○	C
18	●	S fb.	●	S fb.	● Ng.	S fb.	● Ng.	S m	● Ng.	S m	● Ng.	S m	● Ng.	S m
19	● Ng.	S fb.	● Ng.	S fb.	● Ng.	S fb.	● Ng.	S fb.	● Ng.	S fb.	● Ng.	S fb.	● Ng.	S fb.
20	●	S m	●	S fb.	●	S fb.	●	S fb.	●	S fb.	●	S fb.	●	S fb.
21	● Ng.	S m	● Ng.	S m	●	S m	●	S fb.	●	S fb.	●	O m	●	O m
22	○	C	○	O tfb.	○	O tfb.	○	O tfb.	○	O tfb.	○	O tfb.	○	C
23	○	C	○	C	◒	C	◒	SO.tfb.	◒	SO.fb.	◒	S fb.	◒	S fb.
24	●	C	●	C	●	NE.tfb.	●	NE.tfb.	●	C	●	C	●	C
25	● Ng.	S tfb.	●	S tfb.	●	S tfb.	●	S tfb.	●	SO.fb.	●	SO.fb.	● Ng.	SO.tfb.
26	● Ng.	S tfb.	●	S tfb.	● Ng.	S tfb.	●	S tfb.	●	S tfb.	●	S tfb.	●	O fb.
27	●	N m	●	N m	●	N m	●	N fb.	●	N fb.	●	N fb.	●	N tfb.
28	●	O tfb.	●	O tfb.	●	O tfb.	●	O tfb.	●	C	●	O tfb.	●	C
29	● Ng.	C	● Ng.	C	●	C	●	C	●	C	●	C	●	C
30	● Ng.	C	● Ng.	NE.fb.	● Ng.	NE.fb.	● Ng.	NE.fb.	● Ng.	NE.fb.	●	NE.tfb.	●	NE.tfb.

DÉCEMBRE.

1	○	NO.m	○	NO.m	○	NO.m	○	SO.m	○	NO.m	◒	NO.fb.	◒	NO.tfb.
2	●	O m	●	O m	●	O fb.	●	O fb.	●	NO.m	●	NO.m	●	NO.m
3	●	O fb.	●	O fb.	●	O fb.	●	O fb.	●	O fb.	●	O fb.	●	O fb.
4	○	C	○	C	○	C	○	C	○	C	○	C	○	C
5	●	S tfb.	●	S tfb.	●	S tfb.	●	S tfb.	● Ng.	S tfb.	● Ng.	S tfb.	● Ng.	SO.tfb.
6	●	C	●	C	●	C	●	C	●	C	●	SO.fb.	●	SO.tfb.
7	●	C	●	O tfb.	●	C	●	C	●	O tfb.	●	C	●	C
8	● Ng.	S m	● Ng.	S fb.	●	S fb.	●	S tfb.	●	C	●	C	●	C
9	●	S fb.	●	S fb.	●	S fb.	●	S fb.	●	S fb.	●	S tfb.	●	C
10	●	C	●	C	●	C	●	C	●	C	●	C	●	C
11	●	S m	●	S fb.	●	S fb.	●	S fb.	●	S fb.	●	S m	●	S fb.
12	●	SO.tfb.	●	SO.tfb.	●	O fb.	●	O fb.	●	O fb.	● Ng.	O fb.	●	O fb.
13	●	O m	●	O m	●	O m	●	O m	●	O tfb.	●	O tfb.	●	O tfb.
14	●	NO.m	●	NO.fb.	●	NO.m	●	NO.m	●	NO.m	●	NO.m	●	NO.fb.
15	● Ng.	C	● Ng.	C	● Ng.	S tfb.	● Ng.	S tfb.	●	S tfb.	●	C	●	C
16	● Ng.	S m	● Ng.	S m	● Ng.	S fb.	●	S fb.	●	S m	●	S m	●	S m
17	◒	O m	●	SO.m	◒	SO.fb.	◒	S fb.	◒	S fb.	◒	S fb.	◒	S fb.
18	●	NO.f	●	NO.f	●	NO f	●	NO.f	●	O m	◒	SO.m	○	O m
19	●	S fb.	●	S fb.	●	S fb.	●	S fb.	●	S tfb.	●	S tfb.	● Ng.	S tfb.
20	◒	O tfb.	◒	O tfb.	◒	SO.tfb.	◒	C	◒	C	○	C	○	C
21	○	C	○	C	○	C	○	C	○	C	○	C	○	C
22	●	C	●	NO.tfb.	●	NO.tfb.	●	NO.tfb.	●	NO.tfb.	●	C	●	C
23	○	C	○	C	●	C	◒	C	◒	C	◒	C	●	C
24	●	O fb.	●	O m	●	O m	●	O m	●	O m	● Ng.	O m	● Ng.	NO.m
25	●	NO.m	●	NO.m	●	NO.m	●	NO.m	●	NO.m	●	NO.m	●	NO.m
26	●	NO.tfb.	●	NO.fb.	●	NO.fb.	●	NO.fb.	●	NO.fb.	●	NO.fb.	●	NO.m
27	●	O m	●	O m	●	O m	●	O m	●	O m	●	O f	●	O m
28	● Ng.	O f	● Ng.	O f	● Ng.	O f	●	O f	●	O m	●	SO.m	●	SO.m
29	●	O tfb.	● Ng.	O tfb.	● Ng.	O tfb.	● Ng.	O tfb.	● Ng.	O tfb.	● Ng.	O tfb.	● Ng.	O tfb.
30	●	NO.m	●	NO.fb.	●	NO.fb.	◒	NO.tfb.	◒	C	◒	C	◒	C
31	●	O tfb.	●	C	● Ng.	C	● Ng.	C	● Ng.	C	● Ng.	C	● Ng.	C

Direction des vents. **NOVEMBRE.** État du ciel, pluie et neige.

Date.	14h		15h		16h		17h		18h		19h		20h	
	État du ciel	Vents.	État du ciel	Vents.	État du ciel	Vents.	État du ciel	Vents.	État du ciel	Vents.	État du ciel	Vents.	État du ciel	Vents.
1	◒	NO. m	◐	NO. m	◐	NO. m	◐	NO. m	◐	NO. m	◐	NO. m	◐	NO. m
2	◒	NO. m	○	NO. m	◒	O fb.	◒	O fb.	○	O fb.	○	NO. fb.	○	NO. m
3	◒	NO. m	◒	NO. m	◒	NO. m	○	NO. m	○	NO. m	◒	NO. m	◐	O m
4	●	NE. fb.	●	N fb.	●	N fb.	●	N fb.	●	N fb.	●	NE. m	●	NE. m
5	◒	NE. fb.	●	NE. fb.	●	NE. fb.	●	NE. fb.	●	NE. fb.	◐	NE. fb.	◒	N tfb.
6	◐	C	●	C	●	C	●	C	◐	C	◐	C	◐	C
7	○	C	○	C	○	C	○	C	○	C	○	C	○	C
8	●	O fb.	●	O m	●	O m	●	O m	●	O m	●	O m	●	O m
9	◐	NO. m	◒	NO. m	◒	NO. fb.	◒	NO. fb.	◒	NO. fb.	◒	NO. fb.	◒	NO. fb
10	○	O tfb.	○	C	○	C	○	O fb.	○	C	○	C	○	O fb.
11	○	C	○	C	○	C	○	C	○	C	○	C	○	C
12	◐	O tfb.	◐	O tfb.	●	C	●	C	●	C	●	C	●	C
13	●	C	● Ng.	NO. fb.	● Ng.	NO. fb.	● Ng.	O fb.	● Ng.	O fb.	● Ng.	NO. fb.	● Ng.	NO. tfb
14	● Ng.	E fb.	● Ng.	E m	● Ng.	E m	●	E m	●	E m	●	E m	●	E m
15	●	E fb.	●	E fb.	●	E fb.	●	E fb.	●	E fb.	●	E fb.	●	E fb.
16	●	NE. fb.	●	NE. fb.	◐	NE. fb.	◒	N fb.	◒	N fb.	○	N fb.	○	N fb.
17	○	C	○	C	○	C	◒	C	◒	C	◒	C	◒	C
18	● Ng.	S m	● Ng.	S m	● Ng.	S m	● Ng.	S m	● Ng.	S m	● Ng.	S m	● Ng.	S m
19	● Ng.	NE. fb.	● Ng.	NE. fb.	● Ng.	NE. fb.	● Ng.	NE. fb.	● Ng.	NE. fb.	● Ng.	NE. fb.	● Ng.	NE. tfb
20	● Ng.	S fb.	● Ng.	S fb.	● Ng.	S fb.	● Ng.	S fb.	● Ng.	S fb.	● Ng.	S fb.	●	S fb.
21	◒	O m	●	O m	◐	O fb.	◐	O fb.	◐	O fb.	◐	O fb.	◐	O fb.
22	◒	O tfb.	◒	O tfb.	◒	O tfb.	◒	O tfb.	◒	C	◒	C	◒	C
23	◒	C	◒	C	◒	SO. fb.	◐	S fb.	◐	S fb.	◐	S fb.	◒	S fb.
24	●	C	◐	C	●	C	◐	C	◐	C	◐	C	◐	C
25	●	SO. tfb.	●	C	●	C	●	C	●	C	●	C	●	O fb.
26	●	O m	●	O m	●	O fb.	●	O fb.	●	O m	●	O m	●	O m
27	○	NO. tfb.	◒	NO. tfb.	◒	NO. tfb.	◒	NO. tfb.	◒	NO. fb.	◒	NO. fb.	●	NO. m
28	●	C	●	C	●	C	●	C	● Ng.	C	● Ng.	C	● Ng.	C
29	● Ng.	C	●	C	●	C	●	C	●	C	● Ng.	C	● Ng.	C
30	● Ng.	N fb.	● Ng.	N fb.	● Ng.	N fb.	●	N tfb.	●	N tfb.	●	N tfb.	◐	C

DÉCEMBRE.

1	◒	NO. tfb.	◒	NO. tfb.	◒	NO. tfb.	◒	O tfb.	◒	O tfb.	◒	O tfb.	◒	O tfb.
2	● Ng.	NO. f	● Ng.	NO. m	●	NO. m	●	NO. m	●	NO. m	●	NO. m	●	NO. m
3	◒	O tfb.	◒	C	◒	C	◒	O tfb.	◒	O tfb.	◒	O tfb.	◒	O tfb.
4	◒	C	○	C	○	C	◒	C	◒	S tfb.	◒	S tfb.	◐	S tfb.
5	●	O tfb.	◒	O tfb.	◒	O tfb.	◒	O tfb.	●	O tfb.	●	O tfb.	◐	O tfb.
6	●	SO. tfb.	●	SO. tfb.	●	SO. tfb.	●	SO. tfb.	●	SO. tfb.	●	SO. tfb.	●	SO. tfb
7	●	C	●	C	◒	C	◒	C	◒	C	●	C	●	C
8	●	S tfb.	●	S tfb.	●	S tfb.	●	S tfb.	●	C	●	C	●	C
9	◐	C	◐	C	◐	C	◐	C	◐	C	●	S fb.	●	S fb.
10	●	C	●	C	●	C	●	C	●	C	●	C	●	C
11	●	S fb.	●	S m	◐	S fb.	◐	S fb.	◐	S fb.	●	S fb.	◐	S fb.
12	●	O fb.	●	O fb.	● Ng.	O m	●	O m	● Ng.	O m	● Ng.	NO. m	●	NO. m
13	◐	NO. tfb.	◐	NO. tfb.	◐	NO. tfb.	◒	NO. tfb.	◒	NO. tfb.	◒	C	◒	C
14	◐	NO. fb.	◐	NO. fb.	◐	O tfb.	◐	C	◐	C	◒	C	◒	C
15	◐	C	◐	C	◐	C	◐	C	◐	C	○	C	○	C
16	●	S m	●	S m	●	S m	●	S m	●	S m	●	S m	●	S m
17	●	S m	●	S m	●	S m	●	S m	●	S m	● Ng.	S fb.	● Ng.	S fb.
18	○	O fb.	◒	NO. fb.	◒	NO. fb.	◐	NO. fb.	◐	SO. tfb.	◐	SO. tfb.	◐	SO. fb
19	●	NO. fb.	◐	NO. tfb.	●	O tfb.	●	O m	●	O fb.	●	O fb.	● Ng.	O m
20	○	C	○	C	○	C	◒	C	◒	C	◒	C	Br.	C
21	○	C	○	C	◒	C	◐	C	◐	C	◐	C	◐	C
22	●	C	●	NO. tfb.	●	C	●	C	●	C	●	C	●	C
23	●	C	●	C	◐	C	◐	C	◐	C	◒	C	◒	NO. tfb
24	● Ng.	NO. m	●	NO. m	●	NO. m	●	O m	●	O m	● Ng.	O m	● Ng.	O m
25	◐	NO. m	●	NO. m	●	NO. m	● Ng.	NO. f	●	SE. f	●	O tfb.	◐	O fb
26	●	NO. m	●	NO. m	●	NO. m	●	NO. fb.	●	NO. fb.	● Ng.	O fb.	● Ng.	O fb.
27	●	O m	●	O m	●	O m	●	O m	●	O m	● Ng.	O m	● Ng.	O f
28	● Ng.	SO. m	● Ng.	SO. m	●	SO. m	●	SO. m	●	SO. m	●	SO. m	●	SO. f
29	● Ng.	NO. tfb.	● Ng.	NO. tfb.	● Ng.	NO. fb.	● Ng.	NO. fb.	● Ng.	NO. fb.	● Ng.	NO. fb.	● Ng.	NO. fb
30	○	C	◒	C	◐	C	◐	C	◐	C	◐	C	◐	C
31	●	C	● Ng.	C	●	C	●	NO. m	● Ng.	NO. m	● Ng.	NO. m	◐	NO. m

Direction des vents — **NOVEMBRE.** — État du ciel, pluie et neige.

Date.	21h État du ciel	21h Vents.	22h État du ciel	22h Vents.	23h État du ciel	23h Vents.	Pluie. 8h mat.	Pluie. 8h soir.	Neige. 8h mat.	Neige. 8h soir.	Remarques.
1	◍	NO. m	◍	NO m	◍	NO. m					Le 6 la rivière Isset se couvre de glaces; gelée blanche. Le 16, à 17h, parhélie.
2	○	O m	○	O m	○	O m					
3	◐	O m	◐	O m	◐	O m					
4	●	NE. m	●	NE. m	●	NE. m					
5	○	N t fb.	○	C	○	C					
6	◐	C	◐	C	◐	C					
7	○	C	◒	C	◒	C					
8	●	NO. m	●	NO. m	●	NO. m					
9	◍	NO. fb.	◍	NO. fb.	◐	NO. fb.					
10	○	O fb.	○	O m	○	NO. fb.					
11	◍	C	◍	C	◐	C					
12	◐	C	◐	C	◐	C					
13	● Ng.	NO. fb.	● Ng.	N fb.	● Ng.	N t fb.			0,050		
14	●	E fb.	●	E fb.	●	E fb.			0,025		
15	●	E fb.	●	E fb.	●	E fb.					
16	○	N fb.	○	N fb.	○	N fb.			0,050		
17	◍	C	◐	C	●	C					
18	● Ng.	S m	● Ng.	S m	● Ng.	S fb.			0,025		
19	● Ng.	NE. fb.	● Ng.	NE. fb.	● Ng.	NE fb.			0,013		
20	● Ng.	S fb.	● Ng.	S fb.	● Ng.	S fb.			0,050		
21	◐	O fb.	◐	O fb.	◍	O fb.			0,050		
22	◒	C	◒	C	◒	C					
23	◐	S fb.	◐	S fb.	◐	S fb.					
24	◍	C	◒	C	●	C					
25	●	O t fb.	●	O fb.	●	O fb.					
26	●	O m	●	O m	●	O m					
27	◍	NO. m	◒	NO. fb.	◍	NO. fb.					
28	● Ng.	C	● Ng.	C	● Ng.	C			0,025		
29	● Ng.	C	● Ng.	C	●	C			0,113		
30	◐	C	◐	C	◐	C			0,100		

DÉCEMBRE.

Date.	21h État du ciel	21h Vents.	22h État du ciel	22h Vents.	23h État du ciel	23h Vents.	Pluie. 8h mat.	Pluie. 8h soir.	Neige. 8h mat.	Neige. 8h soir.	Remarques.
1	◒	O t fb.	◒	O fb.	◒	O fb.					
2	●	NO. m	●	NO. m	●	NO. m					
3	◍	O t fb.	◍	O fb.	◐	O t fb.					
4	◐	S t fb.	◐	S t fb	◐	S t fb.					
5	●	O t fb.	●	O t fb.	●	O t fb.					
6	●	SO. fb.	●	O fb.	●	O fb.					
7	●	C	●	S t fb.	●	S t fb.					
8	●	C	●	C	●	S fb.					
9	●	S fb.	●	S t fb.	●	S fb.					
10	●	C	●	C	●	C					
11	●	S fb.	●	S fb.	●	S fb.					
12	●	NO m	●	NO. m	●	NO. m					
13	◍	C	◒	C	◒	C					
14	◒	C	◒	C	◐	C					
15	○	S fb.	○	S fb.	○	S fb.					
16	●	S m	●	S m	●	S fb.					
17	● Ng.	S fb.	● Ng.	S t fb.	●	C			0,025		
18	◐	SO. fb	● Ng.	SO. fb.	● Ng.	SO. fb.			0,013		
19	● Ng.	O m	◐	O m	◐	O m					
20	◒	C	◒	C	◒	C					
21	◐	C	◐	C	◐	C					
22	●	NE. fb.	◐	NE. fb.	◐	NE. t fb.					
23	○	NO. t fb.	○	NO. fb.	◒	NO. t fb.					
24	●	O m	●	O m	●	O m					
25	◐	O fb.	◐	O fb.	◐	O fb.					
26	● Ng.	O fb.	●	O m	◒	O fb.					
27	●	O f	●	O m	●	O m					
28	● Ng.	O f	●	O m	●	O m					
29	●	NO. m	● Ng.	NO. fb.	● Ng.	NO. fb.			0,063		
30	◐	C	◐	C	◐	C					
31	◐	NO. m	◒	NO. m	◒	NO. m			0,013		

Déclinaison magnétique. (Le pôle nord du barreau marche vers l'est lorsque le chiffre de la division augmente.)

JANVIER.

Valeur d'une partie de la division = 33,"4.

Date.	0h	1h	2h	3h	4h	5h	6h	7h	8h	9h	10h	11h
1	456,1	457,8	465,5	456,2	457,1	464,9	470,1	463,4	460,3	460,8	446,1	456,1
2	458,4	458,2	463,2	483,5	473,0	461,8	453,8	461,9	466,4	459,7	460,1	456,9
3	458,3	458,0	455,7	456,2	459,0	457,0	458,0	458,0	458,0	458,0	458,0	457,5
4	456,9	456,9	456,2	456,0	456,5	455,0	456,8	457,2	456,8	457,4	458,1	457,0
5	457,0	456,6	457,4	457,0	457,0	457,6	458,6	457,2	457,2	457,6	457,2	457,4
6	459,0	457,0	456,0	456,0	456,0	456,0	458,0	458,0	458,0	458,0	458,0	457,0
7	454,0	452,3	455,0	455,0	456,0	456,0	456,0	456,0	456,0	456,0	456,0	457,0
8	455,1	455,4	455,2	455,2	459,1	459,1	456,4	458,4	459,0	459,0	458,2	457,5
9	454,0	456,0	455,0	456,0	457,0	459,0	459,0	458,0	458,0	458,0	457,0	457,0
10	455,2	454,9	456,9	456,7	456,9	461,2	459,0	459,2	459,0	459,8	459,0	459,8
11	456,8	457,1	456,4	456,2	457,2	458,4	460,8	459,7	469,9	469,0	462,6	461,8
12	455,0	457,0	457,1	457,0	457,2	457,5	458,0	459,0	459,0	459,0	460,0	460,0
13	456,4	456,2	456,9	458,1	461,7	458,9	461,1	461,0	459,2	457,8	458,0	458,0
14	457,9	457,8	458,0	458,0	458,2	458,0	458,4	460,0	459,0	458,8	459,3	458,3
15	458,0	459,0	458,1	457,3	457,0	457,0	460,1	461,2	462,1	462,1	461,2	462,0
16	454,1	456,2	454,0	453,0	458,4	458,9	458,9	459,6	458,7	458,1	459,1	458,4
17	455,1	456,0	456,0	455,1	456,1	465,0	464,0	459,6	459,0	458,1	458,0	458,9
18	455,0	457,0	456,8	458,0	458,0	459,0	457,0	458,0	460,1	459,5	458,8	459,0
19	455,9	456,6	459,0	455,6	455,8	456,0	457,1	458,1	458,0	459,7	459,2	458,2
20	456,0	459,2	456,8	458,2	456,8	457,1	457,0	459,0	459,0	459,0	459,0	457,2
21	456,0	456,0	456,9	457,0	457,4	458,0	457,0	457,0	457,0	456,0	457,0	457,0
22	454,0	454,7	455,0	454,8	452,7	454,0	455,0	457,7	461,9	461,2	462,0	457,8
23	456,7	456,9	457,0	457,0	457,1	458,0	458,8	455,5	457,3	459,0	460,8	461,5
24	457,0	457,0	457,0	457,0	457,0	457,0	457,2	458,1	457,8	458,0	459,5	456,2
25	457,1	457,0	457,9	457,9	459,1	460,0	457,8	455,0	459,0	459,2	459,2	461,0
26	455,0	456,2	456,8	457,0	457,2	457,4	457,4	461,0	460,2	459,0	458,3	458,0
27	456,0	456,0	456,0	456,0	456,0	456,8	457,0	456,0	456,0	456,4	456,0	456,0
28	459,0	454,4	455,3	455,8	455,2	466,7	490,6	469,7	465,0	464,0	460,7	454,0
29	458,0	457,4	459,0	458,0	463,0	458,5	462,0	461,0	458,0	459,0	458,2	457,4
30	455,0	457,1	458,0	459,0	457,2	457,2	458,5	459,0	458,6	459,1	458,5	458,0
31	458,8	458,3	459,8	462,0	458,1	457,9	460,9	456,9	458,5	458,1	458,2	458,1

FÉVRIER.

1	459,0	458,2	458,4	457,8	457,9	458,0	458,1	458,1	459,0	458,5	459,0	458,5
2	457,2	458,0	458,0	458,0	458,0	457,2	457,3	458,5	458,6	459,1	458,2	458,0
3	455,0	457,0	457,1	454,2	457,1	457,2	457,8	458,0	458,0	458,0	458,0	458,0
4	457,2	456,6	456,8	457,0	457,0	457,1	457,0	456,5	456,5	456,0	456,8	456,8
5	457,9	457,4	458,0	458,5	459,0	459,9	460,0	460,2	461,5	462,2	462,0	462,0
6	457,0	454,2	459,7	456,0	457,6	459,5	464,0	466,6	474,6	467,0	478,5	465,4
7	457,8	454,0	455,2	456,0	457,8	464,0	462,3	462,5	462,0	461,2	460,2	458,5
8	456,0	457,0	456,2	456,4	458,0	457,2	457,8	458,1	459,0	458,8	456,8	457,5
9	455,2	456,3	454,5	460,2	459,0	459,9	460,4	457,8	458,8	459,0	458,6	458,4
10	455,2	456,4	456,0	456,5	457,0	458,0	459,0	458,8	459,6	458,0	459,0	459,0
11	455,1	455,4	456,2	456,5	457,0	457,8	458,0	458,2	459,0	459,5	459,8	460,0
12	456,2	456,9	456,3	457,2	457,2	457,0	458,0	458,0	458,6	460,2	458,7	459,4
13	452,2	456,0	456,2	454,8	459,6	460,0	465,0	464,4	462,5	462,7	456,0	460,5
14	454,0	456,0	457,0	458,1	469,1	458,0	460,1	461,0	461,0	459,0	462,0	462,1
15	456,9	456,5	458,2	457,1	465,4	465,1	461,9	465,0	462,0	458,1	457,9	458,9
16	457,0	457,0	457,0	457,4	463,0	459,4	459,7	460,3	464,1	464,2	464,5	460,0
17			458,0	459,0	460,0	460,0	461,1	463,0	463,0	462,0	461,0	460,5
18	459,9	459,0	459,4	459,0	458,3	459,9	461,9	461,0	463,2	461,0	461,2	460,5
19	460,0	459,0	458,1	458,9	457,4	460,0	466,9	468,0	469,0	462,0	461,0	459,5
20	459,5	459,0	459,1	458,5	458,9	460,1	461,9	462,8	461,8	461,0	461,0	461,1
21	458,3	459,3	459,3	459,2	460,1	460,4	461,0	460,8	461,9	460,0	461,6	461,1
22	458,0	457,8	458,2	458,0	459,0	459,8	460,0	460,5	461,3	461,0	462,0	462,2
23	458,1	458,0	457,0	457,0	457,9	458,0	458,8	459,5	460,1	462,0	460,2	460,0
24	452,2	449,6	447,5	441,2	461,0	464,0	485,3	476,0	481,7	467,5	461,9	463,0
25	463,3	462,0	460,0	460,0	459,6	459,2	461,0	461,9	463,5	462,1	459,3	466,5
26	461,0	461,5	461,4	461,0	461,5	462,1	461,8	461,5	462,0	460,0	460,4	460,5
27	459,5	460,2	460,0	460,0	459,9	460,0	460,1	461,5	464,2	462,1	462,7	461,2
28	459,0	459,8	460,0	459,7	460,5	460,0	460,0	460,4	460,7	460,8	460,8	460,4

Déclinaison magnétique. (Le pôle nord du barreau marche vers l'est lorsque le chiffre de la division augmente.)

JANVIER.

Valeur d'une partie de la division = 33,''4.

Date.	12h	13h	14h	15h	16h	17h	18h	19h	20h	21h	22h	23h
1	455,8	450,6	454,0	451,0	454,1	454,9	456,7	455,0	453,2	452,1	452,2	451,2
2	451,6	451,8	457,3	456,0	456,6	456,3	457,6	451,9	456,9	455,2	455,2	456,6
3	456,5	456,2	456,1	456,7	456,8	457,2	457,2	457,0	458,0	458,0	458,0	459,0
4	455,9	455,4	454,6	455,6	455,9	456,9	457,2	457,4	457,9	457,2	455,8	458,2
5	457,0	456,5	456,2	456,0	456,8	457,0	457,2	456,2	456,0	454,2	453,1	454,8
6	457,0	457,0	454,2	453,8	453,0	453,5	454,0	454,2	453,5	454,0	454,0	454,0
7	456,9	455,8	455,2	455,9	456,0	456,8	457,0	455,2	455,2	455,2	454,6	454,2
8	457,0	458,0	457,9	456,0	457,0	457,6	458,1	457,1	455,1	453,1	451,0	453,1
9	456,8	457,0	457,0	457,0	457,2	458,1	458,0	458,0	458,0	456,0	454,0	454,0
10	457,0	461,9	458,8	458,3	457,2	456,9	457,0	456,2	454,5	455,9	454,1	455,1
11	463,0	460,3	459,0	459,0	458,2	458,3	459,0	458,7	458,2	458,0	457,7	455,1
12	460,0	459,0	459,0	458,0	458,0	458,0	459,2	458,2	457,5	457,0	457,0	456,0
13	457,6	457,7	457,7	456,9	455,9	458,6	460,2	459,0	458,1	457,7	456,7	455,1
14	458,0	458,0	455,9	456,9	457,8	459,0	460,0	460,1	460,0	458,8	456,0	456,1
15	460,0	460,0	459,0	457,0	458,0	459,0	459,0	459,4	458,0	457,0	455,0	454,0
16	454,5	456,0	456,0	455,9	455,0	455,8	456,1				454,5	453,0
17	457,0	452,8	457,0	457,0	457,0	457,8	458,0	459,0	458,0	455,9	453,0	455,0
18	455,5	457,2	457,2	456,8	456,1	456,8	456,2	456,0	455,5	454,8	454,1	455,0
19	458,1	458,2	458,0	457,9	457,9	458,2	457,2	455,8	454,1	454,0	454,0	454,9
20	457,1	456,9	456,0	456,9	456,6	457,1	457,7	457,1	456,4	454,3	455,0	455,7
21	457,5	456,0	456,0	456,2	456,5	457,0	457,2	456,5	456,1	455,4	455,0	453,5
22	457,9	455,0	457,0	457,2	458,0	457,0	457,4	456,3	454,9	453,9	452,9	453,6
23	454,0	463,0	459,0	459,0	459,0	453,9	457,1	455,4	456,2	453,4	454,0	456,0
24	456,0	459,0	461,0	459,0	456,0	457,0	457,2	454,5	457,1	455,0	457,0	456,8
25	457,5	457,8	457,1	456,8	457,8	457,7	458,0	458,7	456,5	455,3	454,4	455,8
26	458,0	457,5	457,0	457,0	457,3	457,8	457,0	456,1	457,0	456,0	455,0	456,0
27	456,0	455,1	455,5	455,1	454,1	454,1	457,9	459,2	457,0	456,5	455,0	454,5
28	448,2	454,2	457,9	456,4	458,0	458,4	459,2	460,3	460,0	459,3	458,1	458,1
29	452,0	458,0	455,9	454,9	453,8	453,1	454,2	457,7	458,1	457,1	454,6	454,9
30	457,0	457,0	457,1	457,0	457,0	458,2	457,0	458,0	456,8	457,0	454,0	457,0
31	457,4	458,8	457,3	457,6	458,1	458,9	458,7	457,9	458,0	457,3	456,8	458,2

FÉVRIER.

1	458,0	457,5	457,5	458,0	458,0	458,0	458,5	458,2	458,0	456,0	456,0	456,4
2	458,0	458,0	458,0	458,0	458,0	457,2	457,0	456,8	456,0	456,0	456,0	455,1
3	457,2	458,0	457,9	457,9	458,0	458,1	458,0	458,2	458,7	458,0	457,2	456,9
4	453,0	457,0	458,4	457,5	456,2	455,0	458,0	449,0	457,2	453,0	451,2	455,8
5	460,1	461,0	460,9	458,6	459,0	459,5	459,0	459,0	458,0	456,0	457,0	455,2
6	462,1	460,2	458,0	457,1	458,2	459,1	458,3	458,0	457,0	456,0	454,3	453,9
7	458,0	454,2	459,4	460,4	460,7	461,0	457,9	456,1	454,0	454,8	454,0	455,1
8	458,0	454,0	456,0	457,5	456,0	458,1	458,0	459,0	457,8	457,0	456,0	455,0
9	455,6	459,0	459,6	459,0	459,5	460,1	459,9	458,1	457,0	459,0	456,0	455,1
10	458,0	459,0	459,0	456,0	458,8	459,0	458,3	457,0	456,2	456,0	454,5	454,5
11	458,0	460,0	459,5	459,0	458,0	457,0	458,0	457,0	457,0	457,0	455,0	455,0
12	459,0	459,8	458,1	458,4	454,3	457,9	456,9	455,9	457,0	455,0	452,5	456,8
13	461,9	452,0	458,2	459,4	459,0	458,2	458,0	458,3	450,9	454,4	456,1	455,0
14	461,0	459,5	457,5	456,0	455,5	456,3	455,2	457,0	458,2	459,0	458,0	456,0
15	461,8	464,2	456,8	459,0	459,0	457,5	458,5	459,7	457,5	456,8	454,9	454,4
16	459,0	459,0	458,6	458,0	457,7	457,5	457,0	457,6	458,0	455,2	454,5	
17	460,2	462,0	461,0	460,2	460,0	458,5	458,2	459,5	459,5	459,5	458,8	458,9
18	462,2	462,3	459,4	457,8	462,0	461,3	459,1	457,8	458,0	457,6	456,1	457,5
19	460,0	458,0	460,0	459,7	461,0	462,7	462,0	460,2	461,0	458,0	457,7	458,0
20	461,0	458,0	461,0	461,0	461,0	461,0	459,8	458,0	457,0	457,0	457,4	457,6
21	460,6	460,2	460,2	460,9	461,0	461,1	460,6	457,8	456,1	454,9	454,1	456,5
22	463,2	462,7	460,1	460,0	461,1	466,1	460,1	459,0	458,0	458,0	457,0	458,0
23	460,0	460,0	459,0	458,5	458,3	458,0	458,1	457,0	455,0	455,8	454,7	454,0
24	459,9	451,3	464,0	462,0	459,6	459,7	457,5	460,7	460,3	459,7	460,0	460,1
25	459,3	465,0	461,0	461,0	461,0	460,0	460,5	459,1	459,0	456,7	457,6	459,3
26	461,0	461,0	460,0	460,1	460,0	460,0	460,0	457,7	456,7	455,1	456,0	457,5
27	461,2	461,2	461,0	461,3	461,0	461,2	461,0	459,1	457,0	457,0	457,1	457,8
28	460,3	460,0	461,0	461,0	461,2	462,0	461,2	459,9	457,0	455,4	456,0	457,6

Déclinaison magnétique. (Le pôle nord du barreau marche vers l'est lorsque le chiffre de la division augmente.)

Mars.

Valeur d'une partie de la division = 33,"4.

Date.	0h	1h	2h	3h	4h	5h	6h	7h	8h	9h	10h	11h
1	459,0	460,0	459,6	460,0	459,2	461,0	460,2	459,2	460,0	460,0	460,8	460,1
2	458,0	460,0	458,8	460,1	469,1	460,0	460,7	460,1	460,2	460,1	460,0	460,2
3	459,0	459,2	458,8	459,0	459,0	459,2	460,4	460,8	460,5	461,0	460,5	459,0
4	456,3	456,2	455,8	456,0	459,0	459,2	459,0	460,1	461,1	462,5	464,0	462,1
5	458,4	459,5	459,3	458,4	459,0	459,1	460,1	460,0	463,9	464,2	461,1	461,0
6	457,0	459,0	460,0	460,0	458,3	460,0	465,0	464,4	468,0	464,4	460,0	457,0
7	458,0	460,1	462,1	461,8	465,0	487,0	475,1	480,4	482,8	467,4	462,2	462,5
8	460,3	461,9	460,2	460,2	459,8	461,9	461,0	461,7	462,0	462,0	462,0	462,0
9	458,0	457,2	456,8	457,8	458,2	458,9	468,3	468,8	464,8	461,0	460,2	461,4
10	458,4	461,8	462,1	463,1	461,0	460,0	461,2	462,0	462,2	462,8	462,0	462,5
11	456,2	447,4	458,1	458,4	459,1	457,4	461,5	461,0	462,0	462,2	463,0	465,0
12	454,6	455,2	467,1	458,0	458,0	464,1	470,2	468,0	470,0	469,0	469,0	456,0
13	459,0	462,0	461,8	460,0	464,0	462,1	463,5	462,8	463,0	463,6	463,7	463,1
14	460,2	462,2	463,1	462,6	469,3	473,7	467,0	463,1	462,9	464,4	461,0	462,9
15	459,8	462,0	462,9	462,6	461,9	462,0	461,3	462,5	462,3	462,2	463,8	463,5
16	457,8	460,0	462,0	462,0	462,0	463,1	464,0	465,1	465,5	465,5	465,2	465,0
17	457,8	459,2	461,1	461,1	460,9	460,0	464,8	470,2	471,1	468,0	468,8	469,8
18	454,4	455,0	457,4	460,0	466,9	467,5	461,0	470,8	467,2	469,0	471,0	468,7
19	454,2	456,9	458,3	458,8	458,0	458,2	459,1	459,9	461,0	462,2	463,1	464,0
20	455,6	458,1	461,8	462,1	463,9	462,0	462,8	463,4	465,3	464,0	465,6	466,0
21	458,9	460,1	460,0	461,1	463,2	463,0	464,2	465,8	463,5	460,0	462,0	463,0
22	457,0	457,1	457,5	460,0	463,0	467,0	463,0	466,0	466,0	463,0	459,4	462,2
23	456,4	458,5	460,8	461,7	462,2	465,7	468,4	463,4	466,0	464,9	463,7	462,1
24	457,4	458,1	461,1	463,0	461,1	462,0	462,1	462,6	463,0	462,8	462,8	462,7
25	458,2	458,4	460,0	459,9	461,0	461,5	462,0	462,5	462,8	462,1	463,0	462,5
26	459,5	459,4	460,9	460,2	462,0	461,1	462,8	462,4	462,6	462,5	462,2	461,9
27	457,9	460,0	461,1	461,4	461,0	461,1	462,0	462,1	462,0	462,0	461,8	462,0
28	455,0	457,7	458,5	461,0	461,1	461,0	461,8	461,8	462,0	462,0	462,5	462,7
29	452,1	456,3	458,9	463,9	461,2	461,1	466,0	478,1	484,1	475,9	468,5	467,2
30	456,0	459,2	462,0	462,0	463,0	467,9	468,0	466,5	464,5	463,0	464,0	465,0
31	455,1	459,0	462,0	462,1	463,0	462,9	463,2	463,5	463,5	463,2	463,8	464,0

Avril.

1	454,9	458,8	461,0	462,5	461,0	462,0	461,5	462,8	467,0	467,0	466,4	464,7
2	453,8	457,0	459,2	460,3	460,1	460,7	461,4	462,0	464,5	460,0	462,5	463,8
3	454,6	458,0	459,0	460,1	462,1	462,0	463,0	465,5	464,0	464,2	464,9	466,1
4	455,1	457,9	461,3	461,7	462,0	461,8	462,8	462,2	462,8	462,5	463,0	463,0
5	449,8	449,8	459,0	473,0	476,2	500,8	486,0	493,2	511,6	513,9	516,9	496,4
6	450,0	454,0	458,0	461,2	465,1	466,1	467,1	468,1	467,0	468,1	467,5	468,8
7	441,9	443,8	446,0	446,9	447,3	452,0	459,1	451,2	450,4	456,1	454,0	454,8
8	443,2	444,1	447,0	455,0	449,6	450,2	455,4	455,0	456,9	454,7	449,0	446,0
9	443,0	444,5	444,7	445,0	449,0	450,5	454,0	455,0	452,5	455,5	453,5	454,0
10	440,9	444,3	447,1	448,9	448,4	449,2	449,2	450,9	450,0	449,1	449,4	450,0
11	439,7	445,0	448,8	447,2	448,6	448,0	448,4	451,0	457,2	454,0	452,2	452,2
12	441,0	440,0	447,0	447,4	447,2	448,1	450,1	452,1	453,2	457,1	452,0	454,8
13	445,8	441,7	446,1	448,0	457,7	455,8	451,8	451,8	451,6	449,1	444,8	451,2
14	440,0	442,6	447,8	448,8	447,4	451,0	457,6	457,3	452,5	457,9	452,2	452,0
15	438,0	443,0	444,0	448,1	449,5	450,0	449,1	450,5	451,0	454,0	451,8	452,0
16	440,1	445,1	446,1	447,0	447,6	450,0	449,7	450,0	450,8	450,8	451,0	450,6
17	439,0	441,0	443,0	446,1	447,0	447,8	450,0	449,8	447,0	449,0	450,6	450,8
18	437,0	440,0	443,2	443,0	447,0	450,0	452,8	455,0	450,1	450,9	453,8	451,1
19	440,0	444,3	445,4	446,9	447,3	448,3	450,2	448,0	447,0	447,0	448,0	448,2
20	439,9	442,8	445,1	447,0	447,1	447,1	445,3	447,0	447,2	447,0	447,0	446,8
21	440,2	440,0	442,8	443,0	442,0	449,0	447,1	446,2	446,0	447,1	447,8	448,0
22	441,7	442,2	443,9	444,9	444,9	445,3	445,9	446,3	447,0	446,5	448,1	449,2
23	440,0	442,6	443,0	444,9	445,0	445,0	445,0	448,1	448,0	448,5	446,3	448,9
24	438,0	440,4	442,0	443,5	444,8	445,2	448,0	446,1	447,0	447,2	447,0	447,0
25	435,0	440,4	443,0	444,1	444,2	444,4	445,0	446,6	446,5	448,0	446,8	447,1
26	437,8	443,0	444,0	446,0	445,5	446,0	446,0	448,6	448,0	448,2	448,0	448,0
27	437,0	440,0	443,0	446,0	450,0	449,1	447,5	448,0	448,5	448,2	448,2	449,0
28	440,5	442,1	444,9	445,5	446,0	446,2	447,0	447,0	447,2	447,6	447,0	447,7
29	437,6	441,0	443,1	444,5	444,8	445,0	445,4	445,0	447,0	447,7	446,8	447,0
30	442,0	444,1	446,5	447,9	447,1	446,0	447,8	447,5	448,0	448,0	447,8	449,8

Déclinaison magnétique. (Le pôle nord du barreau marche vers l'est lorsque le chiffre de la division augmente.)

Mars.

Valeur d'une partie de la division = 33,"4.

Date.	12h	13h	14h	15h	16h	17h	18h	19h	20h	21h	22h	23h
1	461,0	461,0	461,0	460,7	460,6	460,8	460,2	459,5	458,0	455,7	455,0	456,8
2	460,1	460,5	460,8	461,3	461,4	461,0	460,1	459,6	457,7	456,4	455,8	456,8
3	460,0	461,0	461,0	461,1	460,7	461,5	461,0	458,9	456,9	456,1	455,0	455,0
4	463,4	464,9	461,2	462,0	462,0	463,0	462,0	460,0	459,0	459,1	457,0	457,8
5	460,0	462,2	458,5	461,5	463,8	461,5	462,0	458,2	456,0	454,0	455,2	454,8
6	466,2	469,2	459,4	461,6	461,0	463,8	464,1	463,2	459,0	455,6	453,0	457,8
7	464,0	465,0	465,7	465,0	464,0	464,0	463,7	460,2	459,7	457,2	457,0	458,8
8	462,2	462,0	462,2	463,0	464,0	465,0	463,6	460,5	458,8	457,0	455,0	457,2
9	461,2	461,0	461,5	461,4	462,0	464,0	463,2	463,0	460,0	457,0	456,0	456,3
10	460,2	460,1	463,0	463,0	465,4	465,5	465,0	462,2	458,0	458,0	457,0	457,0
11	465,0	460,5	462,5	464,1	465,0	465,9	464,1	461,5	458,2	454,7	452,9	453,1
12	468,0	458,5	461,2	458,9	458,8	465,6	463,2	461,1	462,2	459,2	458,1	459,4
13	461,0	463,0	462,1	460,0	460,0	462,1	461,8	462,0	460,0	459,0	457,9	459,7
14	463,1	464,2	464,6	464,2	464,5	466,7	465,8	462,1	460,6	455,3	455,1	457,9
15	463,0	462,6	462,7	463,1	466,0	467,9	467,3	464,0	460,0	455,6	455,4	456,0
16	463,5	463,0	463,0	464,0	465,0	467,0	468,0	464,1	460,5	456,3	455,0	455,0
17	459,0	460,6	459,5	466,5	466,9	469,8	469,9				455,4	455,1
18	465,0	462,0	457,0	456,8	464,0	467,0	470,0	466,0	464,0	460,0	455,3	455,0
19	465,0	465,0	464,0	464,0	464,0	465,0	464,0	463,9	459,0	457,0	455,0	454,0
20	464,1	462,0	467,2	466,2	466,3	467,0	464,5	462,9	459,4	458,0	458,0	457,6
21	463,5	464,0	463,0	463,3	463,4	464,0	463,1	463,6	460,6	457,9	453,9	454,0
22	456,5	463,3	448,1	469,4	462,8	465,0	465,5	465,0	460,6	458,7	457,3	456,0
23	458,4	460,4	461,5	464,3	465,1	468,5	472,4	469,2	465,9	460,9	458,5	456,2
24	462,2	462,8	463,0	463,0	465,2	467,5	466,3	466,0	462,0	459,0	457,1	455,6
25	462,0	462,0	462,5	462,0	464,0	467,0	468,0	465,8	460,0	456,2	456,0	453,2
26	468,5	461,0	462,0	462,8	464,9	467,0	466,3	465,0	461,1	457,1	455,1	455,7
27	461,8	462,0	462,0	462,8	465,3	467,0	466,0	463,2	458,3	453,1	451,3	452,8
28	462,5	463,0	463,0	463,0	464,0	465,0	458,0	465,0	460,8	456,0	456,0	454,0
29	468,1	466,8	465,6	465,8	467,8	468,6	469,9	466,1	463,2	458,7	455,1	454,3
30	465,6	465,0	464,0	464,9	466,1	467,0	467,8	467,4	463,5	458,6	455,0	453,6
31	464,0	464,0	463,0	464,7	465,0	466,0	467,0	465,0	460,0	455,0	453,1	452,0

Avril.

1	464,0	462,0	460,8	464,0	466,2	468,1	468,3	467,8	463,4	458,2	463,1	452,0
2	463,6	464,1	460,4	462,1	465,5	468,8	468,0	466,2	463,2	459,9	456,1	455,0
3	466,0	463,0	462,0	465,0	466,0	467,1	469,0	468,0	464,1	459,1	455,6	454,0
4	463,2	464,9	465,0	464,6	467,0	467,8	466,0	463,0	461,7	458,0	453,0	449,1
5	481,2	480,7	460,7	471,3	470,3	469,0	465,0	459,7	457,0	452,0	450,0	445,0
6	469,0	470,0	470,0	465,0	469,0	468,0	467,0	448,3	443,7	443,7	442,0	440,0
7	454,7	450,1	452,8	453,8	451,5	456,1	450,1	462,2	443,2	440,7	441,2	443,1
8	444,0	447,1	448,3	453,5	456,0	457,4	457,0	452,1	448,2	443,2	441,2	441,0
9	451,0	452,0	451,8	452,0	452,1	452,0	449,0	450,0	444,0	443,0	442,0	440,0
10	450,2	451,1	449,4	449,8	454,7	455,3	456,2	453,3	446,2	441,6	439,0	439,3
11	450,3	451,0	451,2	452,0	455,6	456,5	455,6	453,0	447,1	440,8	438,0	439,0
12	452,0	450,0	450,0	450,0	453,0	454,0	453,8	454,0	445,0	443,8	440,0	439,4
13	456,2	449,5	453,5	455,0	458,0	458,2	460,2	455,2	448,0	443,2	442,0	439,2
14	451,0	452,6	453,0	453,3	455,9	458,4	455,2	453,6	448,0	439,0	435,9	434,0
15	448,0	451,0	451,0	451,0	453,0	456,0	456,0	454,0	449,5	445,5	440,0	439,7
16	450,4	451,0	452,0	453,9	456,0	456,9	456,8	453,1	458,6	442,0	438,3	438,0
17	452,0	448,0	452,0	452,0	454,5	457,8	455,0	452,0	446,5	441,0	437,5	437,0
18	452,0	450,0	453,0	452,0	454,1	457,0						437,9
19	448,5	448,8	449,4	450,4	452,9	454,1	453,0	451,4	447,2	443,3	438,9	437,9
20	448,0	449,0	451,0	452,0	450,0	451,5	451,0	448,0	445,0	441,5	439,0	438,2
21	449,0	449,0	449,0	450,0	451,2	452,8	451,5	448,7	444,0	439,8	438,0	438,8
22	448,0	448,1	450,1	451,2	452,1	452,9	451,2	448,8	445,3	440,0	440,0	438,5
23	448,0	447,0	449,0	447,7	448,0	451,2	451,6	448,2	442,5	438,5	437,5	436,0
24	446,0	449,0	449,0	451,0	454,0	454,2	453,5	450,5	446,1	440,0	440,0	438,0
25	447,7	449,0	449,6	452,0	455,0	457,3	454,6	451,6	446,5	440,3	437,6	437,0
26	448,5	449,0	450,3	451,9	453,0	454,0	452,8	448,0	444,0	437,8	435,0	432,0
27	450,0	450,0	451,0	451,0	454,0	454,0	454,0	448,0	441,8	437,2	435,0	435,8
28	447,8	449,0	450,0	451,1	453,0	454,8	452,8	448,6	443,0	438,1	434,5	435,0
29	447,3	448,0	451,0	453,2	458,0	458,8	452,2	452,0	446,0	438,2	435,2	438,0
30	450,0	450,7	453,4	456,2	456,6	457,0	453,5	448,2	441,5	440,0	437,0	437,2

Déclinaison magnétique. (Le pôle nord du barreau marche vers l'est lorsque le chiffre de la division augmente.)

Mai.

Valeur d'une partie de la division = 33,"4.

Date.	0h	1h	2h	3h	4h	5h	6h	7h	8h	9h	10h	11h
1	439,1	441,1	443,6	446,3	447,3	446,0	446,0	446,8	447,9	449,2	451,0	451,0
2	440,0	442,8	444,0	444,6	445,0	446,0	446,0	446,8	448,0	449,3	449,3	449,9
3	441,0	442,4	444,0	444,4	445,0	445,4	446,5	447,5	448,2	448,7	448,8	449,0
4	438,4	440,0	440,1	441,1	444,3	443,6	446,8	445,8	449,9	449,1	449,0	448,8
5	437,9	440,8	443,5	446,0	445,0	445,1	445,6	446,0	447,0	447,5	448,5	449,2
6	438,0	438,8	438,9	439,0	440,0	442,0	442,2	444,8	448,1	451,0	452,5	453,2
7	445,1	447,9	453,0	452,6	452,2	457,9	454,2	458,9	456,9	453,9	456,4	447,0
8	443,1	446,8	449,5	451,0	450,6	450,2	450,6	450,0	449,1	451,0	450,0	451,2
9	445,1	446,4	449,3	449,0	450,0	450,0	450,1	450,0	454,0	453,1	449,5	451,0
10	439,9	441,8	442,8	448,6	452,7	451,0	447,7	449,0	451,0	453,0	450,1	450,7
11	441,7	445,2	446,7	449,1	449,7	448,0	451,3	449,6	448,2	449,0	450,0	451,2
12	448,0	446,0	446,0	448,8	449,7	448,2	449,1	450,0	450,8	451,5	451,9	452,0
13	439,8	442,9	445,1	446,9	448,1	450,0	451,0	451,7	453,0	451,5	451,4	452,3
14	440,0	444,0	446,0	449,0	448,9	449,1	449,6	449,1	450,2	451,0	453,0	453,0
15	439,0	438,9	437,1	437,5	439,0	441,0	444,1	441,9	448,1	450,2	456,5	455,0
16	455,4	443,6	445,9	452,3	457,0	448,0	447,0	447,0	448,0	449,7	446,2	451,0
17	443,1	442,7	446,0	451,0	455,8	449,0	448,0	448,3	448,5	449,0	450,0	451,0
18	440,0	444,1	447,5	447,8	448,0	449,0	449,0	450,0	451,5	450,8	450,1	451,0
19	441,0	443,9	447,8	448,6	448,8	448,8	450,0	449,6	449,2	450,0	450,0	451,1
20	439,0	441,6	443,1	446,2	449,1	448,8	449,3	449,8	450,0	449,2	450,0	449,4
21	436,0	436,0	442,0	446,0	446,0	446,0	447,0	448,0	448,2	448,0	448,8	450,0
22	440,8	443,0	445,2	445,8	444,8	446,3	446,0	447,0	448,0	448,8	450,0	451,2
23	440,0	444,2	448,0	449,0	448,5	449,0	449,0	448,8	449,0	448,8	450,0	450,2
24	437,1	442,0	445,0	448,0	449,0	449,1	449,2	449,2	449,2	450,0	450,0	452,0
25	439,2	441,5	445,0	448,0	448,8	449,6	450,1	449,8	450,1	451,0	450,1	451,1
26	434,0	437,5	440,0	442,0	444,0	444,6	445,8	449,8	452,0	449,0	452,1	457,5
27	439,1	442,1	446,2	451,0	451,0	450,9	450,0	451,8	452,5	450,7	451,4	453,0
28	438,9	442,0	446,0	448,8	449,2	449,0	449,9	450,0	451,0	450,6	452,0	452,7
29	434,9	438,1	435,0	440,0	443,0	446,0	448,0	451,0	450,0	451,0	452,0	450,0
30	437,5	440,0	445,0	449,0	450,2	450,8	451,5	450,0	450,0	452,1	452,0	452,2
31	437,1	440,4	445,9	449,0	450,2	449,7	449,8	450,8	451,0	450,9	450,7	452,0

Juin.

Date.	0h	1h	2h	3h	4h	5h	6h	7h	8h	9h	10h	11h
1	434,0	440,0	447,0	449,2	450,8	450,0	449,0	449,4	449,0	449,8	450,0	449,3
2	431,0	433,0	441,0	447,1	448,5	450,5	450,8	448,8	447,0	449,2	450,2	453,8
3	439,2	442,0	444,0	448,5	450,2	450,0	450,1	451,2	455,2	452,7	453,8	454,2
4	440,2	440,6	450,0	448,6	449,0	449,0	452,0	456,4	455,1	450,3	451,5	454,0
5	445,1	446,7	449,0	450,0	450,2	451,1	451,9	451,0	451,4	452,0	454,0	454,5
6	443,5	445,0	447,8	449,2	449,1	449,1	449,0	450,0	451,3	451,8	453,0	453,4
7	443,2	443,2	445,4	448,1	449,0	450,0	453,6	454,0	454,0	454,3	451,0	458,0
8	444,0	446,0	450,0	453,0	452,0	451,9	452,4	452,5	453,0	454,3	453,0	456,0
9	443,7	446,1	449,7	452,3	451,1	450,8	451,0	451,6	451,0	452,0	451,2	452,2
10	439,4	439,5	445,0	447,0	447,0	449,0	454,0	451,0	452,0	451,0	450,0	450,5
11	439,0	448,1	449,8	451,8	451,8	451,0	451,4	448,0	451,0	450,8	452,8	457,2
12	442,2	444,0	446,8	449,2	452,5	448,6	455,1	453,0	454,0	452,8	453,2	452,5
13	441,4	444,0	446,0	453,0	452,0	451,0	458,0	451,0	454,7	450,3	449,8	450,9
14	443,0	446,8	448,0	450,0	458,0	452,0	452,1	452,0	452,0	452,5	453,0	454,2
15	443,8	446,1	449,9	451,5	452,1	452,0	452,8	452,8	452,6	452,8	453,2	452,4
16	439,0	441,9	447,0	449,5	453,0	453,2	453,0	454,0	452,0	452,0	453,0	453,0
17	440,1	444,1	449,5	448,8	451,0	451,2	451,9	451,8	451,5	453,1	453,5	453,5
18	445,6	447,1	448,2	449,6	450,8	451,1	451,9	451,8	452,2	452,8	452,2	453,8
19	442,2	445,0	446,0	449,0	448,0	449,0	456,0	453,0	454,0	454,0	455,0	456,0
20	438,0	444,1	446,0	448,1	448,5	450,0	450,8	451,1	452,2	454,0	454,8	454,0
21	439,9	444,5	447,2	449,2	450,7	449,9	451,1	450,9	451,9	451,9	452,9	457,0
22	445,8	447,6	448,2	448,0	448,8	449,3	450,0	451,0	452,0	453,2	454,0	456,0
23	439,0	440,9	444,5	445,0	447,0	450,0	449,4	450,5	451,0	452,1	454,2	455,8
24	445,0	446,6	447,2	448,0	449,2	450,0	451,0	452,0	453,0	454,0	454,7	454,6
25	444,0	444,0	447,2	448,4	452,0	450,0	450,0	451,0	452,0	453,0	454,0	455,5
26	440,0	443,0	446,1	450,0	451,0	453,8	453,0	453,5	452,8	454,0	457,0	458,5
27	441,9	447,0	450,8	453,0	453,8	453,0	452,3	452,5	454,2	453,0	455,1	456,9
28	444,0	448,0	451,2	454,5	454,0	453,0	453,0	452,5	453,0	453,6	455,0	455,3
29	446,0	449,5	450,8	452,8	453,0	452,0	452,0	452,0	452,2	451,8	453,0	452,2
30	445,2	449,0	451,0	451,0	450,9	459,2	450,9	461,9	459,0	465,0	459,9	452,5

Déclinaison magnétique. (Le pôle nord du barreau marche vers l'est lorsque le chiffre de la division augmente.)

Mai.

Valeur d'une partie de la division = 33,″4.

Date.	12h	13h	14h	15h	16h	17h	18h	19h	20h	21h	22h	23h
1	451,9	452,0	452,8	451,1	451,4	452,6	450,6	445,1	441,3	436,7	434,3	436,5
2	450,2	452,0	453,3	454,6	455,5	454,0	452,6	449,3	445,5	441,0	439,0	439,0
3	450,0	450,0	453,6	454,0	454,0	453,8	454,0	452,0	449,1	445,0	440,5	438,0
4	449,7	451,0	449,8	450,0	453,4	454,8	454,3	450,8	454,8	438,4	436,2	436,1
5	449,9	450,8	452,0	453,1	454,1	455,0	454,0	448,0	444,0	438,0	435,0	437,0
6	458,4	459,0	462,0	463,6	459,0	458,0	441,5	443,5	441,8	444,1	446,8	445,9
7	450,5	447,0	451,5	460,6	459,5	460,6	457,3	451,3	448,3	442,8	440,9	445,6
8	448,5	445,0	451,0	451,3	451,0	452,3	450,0	448,0	448,0	442,5	441,0	440,0
9	452,0	454,0	455,2	456,0	458,0	457,0	456,0	450,4	442,0	438,0	439,0	440,0
10	447,1	452,1	453,1	457,3	457,1	456,1	455,0	449,0	442,7	439,3	438,1	436,3
11	452,2	452,0	452,2	457,4	458,0	458,9	458,0	452,6	449,0	445,0	444,0	443,0
12	452,2	453,0	454,5	455,0	456,0	455,0	451,0	449,0	447,6	448,0	440,0	438,0
13	453,6	454,0	456,0	457,8	459,0	459,0	457,3	451,9	446,1	440,5	437,8	437,0
14	454,1	455,0	457,0	457,0	459,3	459,0	456,0	451,0	446,0	440,6	436,9	437,0
15	455,0	455,1	454,0	455,1	454,0	453,0	453,0	452,0	447,1	444,5	439,2	439,0
16	451,9	454,0	452,4	455,9	456,7	452,0					443,0	442,1
17	450,0	451,0	451,0	450,0	452,7	455,0	456,0	452,0	449,0	444,0	440,9	442,0
18	452,0	452,0	454,0	459,0	459,0	458,4	457,5	452,5	448,2	444,4	444,0	440,0
19	452,0	452,8	453,0	454,8	454,8	456,0	456,0	452,5	447,0	442,1	439,4	438,0
20	450,6	452,4	453,2	454,8	456,0	456,0	455,0	451,0	446,0	441,0	436,8	434,0
21	450,0	452,0	454,0	454,0	454,0	454,0	453,0	452,0	450,0	445,0	440,0	438,8
22	452,6	453,5	454,0	454,0	450,9	449,8	450,0	448,4	445,0	440,0	435,7	436,1
23	451,7	456,0	456,1	457,0	454,0	454,2	455,0	453,0	448,0	444,0	441,0	439,0
24	452,1	452,0	453,8	454,5	456,8	460,0	459,0	455,0	449,0	446,0	439,5	436,8
25	453,0	453,4	453,6	455,0	456,1	456,9	457,6	453,0	449,4	444,0	439,0	436,1
26	455,5	454,2	459,0	454,0	455,0	459,0	459,2	455,0	447,2	439,7	435,9	436,5
27	451,8	455,0	453,0	455,0	456,0	456,0	454,0	451,0	444,0	440,0	436,8	437,0
28	454,0	456,0	454,9	456,1	457,3	457,0	459,0	454,0	448,2	440,9	434,2	433,0
29	454,0	454,0	456,0	457,0	459,0	459,0	451,0	454,1	451,5	446,6	441,0	438,0
30	454,0	454,6	455,0	457,0	459,0	459,0	457,1	454,0	450,9	447,0	442,5	438,0
31	452,2	454,2	455,3	457,0	457,1	446,3	462,4	459,1	451,0	443,2	437,7	431,0

Juin.

1	450,0	452,5	454,0	456,0	457,2	459,9	460,0	458,9	452,8	445,2	436,0	434,0
2	453,2	454,0	459,0	460,0	460,1	458,0	453,9	451,0	442,0	440,0	435,0	439,0
3	448,5	445,6	451,0	448,9	454,1	452,2	456,7	457,8	452,2	444,9	442,3	439,0
4	456,0	456,3	457,0	457,2	458,2	451,6	456,0	452,2	450,3	447,0	445,0	444,1
5	452,5	453,0	459,0	460,0	458,0	453,4	458,0	454,0	449,5	444,0	442,0	441,0
6	453,6	450,0	453,0	453,2	451,2	456,1	456,3	453,9	449,6	444,9	442,3	442,2
7	457,0	459,4	462,0	460,1	450,0	456,0	456,5	453,6	449,1	447,0	443,0	446,0
8	454,0	456,2	458,0	459,1	456,8	456,8	457,0	453,0	447,0	445,0	447,0	443,0
9	453,0	455,7	457,1	458,2	459,8	458,8	455,5	449,1	447,8	443,6	440,2	437,2
10	451,0	456,8	458,0	454,0	459,0	456,0	454,8	453,7	444,0	441,6	438,5	438,0
11	457,0	460,0	458,0	457,0	457,0	460,0	458,0	453,4	458,2	445,4	444,0	443,8
12	451,9	454,0	453,9	456,0	460,3	462,2	459,1	455,6	450,2	443,3	440,6	437,5
13	456,0	456,0	457,5	457,0	458,5	458,0	457,0	455,0	452,9	448,5	444,8	443,0
14	455,4	456,0	459,0	460,0	460,5	459,0	458,2	455,0	452,0	450,0	446,0	443,0
15	454,0	456,0	457,4	456,8	456,0	457,5	459,0	456,3	452,3	447,7	441,4	438,8
16	454,1	453,8	458,4	458,9	457,7	456,0	457,0	457,0	453,0	458,9	444,0	440,1
17	454,5	457,2	458,0	458,0	458,2	457,2	456,5	454,0	451,0			
18	454,8	458,7	461,8	463,7	461,8	462,7	457,3	454,0	449,5	445,9	444,2	442,6
19	457,0	457,0	457,4	459,0	458,0	458,5	459,0	453,0	447,0	445,0	441,0	438,0
20	454,5	454,0	457,0	456,0	457,0	456,0	454,0	451,0	445,3	442,1	440,4	439,1
21	457,0	459,4	461,9	460,8	461,0	462,2	460,6	457,4	453,0	447,0	446,0	445,3
22	455,0	460,0	460,6	460,0	460,0	455,3	453,0	453,0	449,8	446,3	442,4	440,0
23	456,0	456,0	456,0	456,0	457,0	460,0	459,0	459,0	455,1	451,0	447,0	443,5
24	455,2	455,0	456,4	456,5	457,2	459,2	459,7	456,4	453,0	447,5	443,2	441,8
25	457,0	458,1	457,0	457,4	460,0	461,0	458,8	457,2	452,0	447,0	442,0	440,0
26	457,9	458,0	459,0	460,0	461,5	463,0	462,0	459,0	450,3	443,5	440,0	439,0
27	459,2	461,8	464,0	463,0	461,4	458,2	454,8	449,0	442,9	440,2	441,0	441,5
28	457,8	460,0	460,8	461,0	462,8	459,1	455,1	450,8	446,0	442,0	442,2	444,6
29	454,0	454,0	457,0	453,0	455,0	456,0	458,0	455,0	448,0	443,0	440,5	439,0
30	458,9	460,9	460,0	457,2	460,2	466,4	459,2	453,0	446,0	440,5	437,0	447,0

Déclinaison magnétique. (Le pôle nord du barreau marche vers l'est lorsque le chiffre de la division augmente.)

JUILLET.

Valeur d'une partie de la division = 33,"4.

Date.	0h	1h	2h	3h	4h	5h	6h	7h	8h	9h	10h	11h
1	442,0	447,0	451,7	453,0	454,8	454,2	452,4	458,5	455,1	457,0	457,0	458,6
2	443,2	446,8	447,5	452,5	444,0	446,0	450,0	454,0	456,1	455,9	452,0	455,1
3	441,2	446,6	450,2	453,7	456,1	454,3	455,0	456,0	456,0	453,8	452,3	458,0
4	444,8	449,6	451,2	452,9	453,9	455,0	456,0	454,8	455,8	453,0	455,0	459,3
5	450,0	452,0	452,0	451,7	451,1	451,7	453,0	454,0	455,5	455,0	456,8	456,8
6	446,1	446,9	448,1	450,0	452,4	453,1	454,9	455,9	455,2	455,8	456,2	457,9
7	447,2	448,1	447,2	449,1	451,0	451,1	449,8	455,0	461,0	462,5	464,6	463,5
8	446,0	446,1	447,0	449,5	454,1	458,1	460,0	458,0	456,7	452,0	454,5	457,0
9	446,0	450,9	455,0	453,3	454,0	453,3	455,0	455,8	455,6	457,9	458,9	458,0
10	447,2	448,2	448,0	457,0	454,7	456,2	457,0	463,1	460,0	459,3	458,0	458,0
11	450,1	450,0	455,9	456,5	454,8	453,5	454,0	456,8	459,0	459,0	459,8	459,0
12	447,9	451,2	454,3	454,5	454,3	456,0	456,0	447,0	455,1	455,8	456,0	456,0
13	446,0	448,0	452,0	454,0	451,0	451,0	451,5	452,5	454,8	456,3	455,5	450,0
14	446,0	450,0	450,5	450,0	451,0	451,0	451,0	452,0	453,0	456,0	457,0	459,0
15	454,0	454,0	450,2	450,2	452,0	453,8	450,3	454,0	457,5	454,2	456,0	458,0
16	447,0	447,4	447,8	451,0	453,0	453,5	454,0	455,0	454,5	455,5	455,6	457,0
17	451,0	452,0	452,0	451,0	450,5	452,0	453,8	455,2	456,1	456,8	456,8	454,1
18	446,0	448,9	449,0	450,1	450,9	459,9	454,9	454,8	457,8	457,8	456,6	457,2
19	447,8	448,0	451,0	452,0	454,0	456,0	455,5	454,8	455,0	455,1	457,5	456,5
20	447,2	449,0	451,0	452,2	453,0	455,1	455,7	455,6	456,8	457,4	457,2	458,0
21	450,6	452,9	454,8	454,0	455,2	456,6	456,4	457,9	458,4	460,5	460,9	460,9
22	445,1	448,0	451,8	456,5	457,0	454,9	456,2	456,0	458,4	460,0	461,0	458,0
23	449,5	451,0	452,7	454,0	455,1	455,0	456,0	457,8	458,5	459,2	459,0	460,0
24	450,5	451,0	451,9	455,8	458,0	457,1	452,5	453,0	469,2	469,1	462,1	460,0
25	444,0	445,0	447,0	451,0	465,0	468,0	473,0	477,0	482,2	483,8	477,8	486,2
26	444,0	445,9	448,5	453,0	453,5	454,5	456,6	456,0	457,0	458,2	459,7	460,0
27	450,1	451,1	454,0	457,0	458,0	457,0	455,9	460,3	457,0	456,8	459,0	457,5
28	444,8	446,2	452,0	456,6	457,7	456,6	457,2	457,5	457,3	458,1	458,8	456,0
29	447,1	450,0	453,8	456,9	458,0	457,1	457,0	460,0	460,1	462,0	462 0	464,0
30	445,8	445,5	451,8	453,8	454,0	454,7	454,9	457,8	462,0	460,4	460,7	457,9
31	450,0	452,4	451,4	456,0	455,9	457,0	457,2	456,8	458,3	457,0	457,0	457,5

AOÛT.

Date.	0h	1h	2h	3h	4h	5h	6h	7h	8h	9h	10h	11h
1	447,0	449,1	452,0	453,2	453,8	454,0	454,0	455,7	456,8	456,8	459,5	457,5
2	447,0	450,2	453,8	457,5	457,9	456,6	456,0	456,0	457,5	456,0	456,0	457,0
3	447,0	451,1	454,0	455,0	454,0	453,0	453,0	453,5	454,0	450,0	451,3	453,3
4	440,0	445,0	452,0	452,8	458,4	460,1	459,1	456,4	457,8	459,0	456,1	458,5
5	449,2	452,5	454,0	454,0	453,5	454,1	454,2	457,7	455,9	461,0	459,0	458,4
6	450,0	453,0	453,8	454,4	453,0	454,0	457,0	456,1	451,8	457,1	459,0	459,0
7	450,2	452,1	454,4	455,1	454,7	454,8	455,2	456,7	452,7	456,1	458,8	457,0
8	447,7	452,5	455,2	457,1	459,6	459,0	471,4	466,3	466,0	464,9	460,7	462,0
9	456,0	456,0	465,0	461,8	460,0	468,5	461,0	461,0	467,7	462,8	460,8	459,0
10	452,4	458,1	459,9	460,9	463,1	463,0	460,9	460,0	461,0	460,5	460,0	460,2
11	448,7	454,2	455,2	471,6	461,5	455,9	457,3	465,2	465,6	455,9	453,9	452,1
12	449,4	452,0	458,0	457,9	455,1	454,0	455,0	456,5	456,0	454,7	457,0	456,6
13	444,1	449,1	452,2	456,8	455,7	459,0	458,5	455,9	459,1	456,2	456,5	458,5
14	450,1	452,2	455,0	457,6	457,3	457,0	454,8	456,0	454,6	450,0	452,8	450,0
15	447,9	451,3	453,5	455,0	456,5	456,5	456,5	456,3	456,2	455,1	453,5	456,1
16	449,3	451,3	455,0	457,0	458,0	461,3	456,8	455,6	456,2	457,0	457,0	458,5
17	449,0	452,0	454,5	455,4	454,1	454,0	455,0	456,1	455,0	456,0	456,0	455,8
18	449,7	450,0	451,9	453,5	453,1	454,0	454,6	459,3	458,0	456,5	456,5	457,5
19	451,0	452,0	455,5	458,0	456,5	457,0	457,0	457,8	459,0	458,2	460,1	459,5
20	455,0	458,8	458,8	457,2	458,0	458,0	456,2	456,0	456,7	457,0	457,4	458,5
21	454,2	456,5	459,0	459,4	458,4	458,3	458,0	458,0	458,0	458,2	458,0	460,0
22	442,0	448,2	454,2	455,0	455,9	453,8	455,1	459,1	460,0	465,3	467,0	466,1
23	451,5	458,0	459,5	463,5	461,1	463,8	460,1	461,3	458,2	461,7	452,5	454,4
24	453,0	455,6	462,0	467,8	467,1	457,0	458,0	461,0	458,0	460,0	461,0	462,0
25	452,0	455,5	459,7	459,4	458,2	461,1	461,5	459,0	463,3	458,8	459,5	461,2
26	453,3	456,9	460,7	460,9	461,1	460,9	460,0	460,0	460,5	455,2	458,0	462,0
27	447,2	453,3	456,1	459,3	458,5	460,3	459,5	461,0	464,1	462,0	462,0	462,5
28	456,0	455,0	459,2	459,0	458,0	459,0	458,7	460,0	461,0	461,5	460,6	461,0
29	451,9	455,0	457,5	458,5	457,2	458,0	458,5	459,0	459,9	460,0	461,0	461,4
30	451,1	455,2	458,7	457,3	456,0	456,6	457,5	459,0	459,6	459,0	460,0	460,0
31	455,0	456,0	457,8	459,0	458,8	458,2	458,4	466,0	458,1	458,3	458,6	459,8

Déclinaison magnétique. (Le pôle nord du barreau marche vers l'est lorsque le chiffre de la division augmente.)

JUILLET.

Valeur d'une partie de la division = 33,"4.

Date.	12h	13h	14h	15h	16h	17h	18h	19h	20h	21h	22h	23h
1	459,9	456,8	453,0	457,0	457,2	460,8	462,0	457,4	450,1	444,0	439,0	438,1
2	460,0	460,0	458,0	461,0	463,0	465,0	460,0	458,0	450,0	442,5	438,4	437,8
3	457,5	460,5	463,8	463,2	463,0	465,2	462,3	458,0	452,5	446,8	442,6	441,6
4	459,5	459,0	459,3	462,9	462,2	467,3	363,7	459,0	458,3	453,0	458,5	446,1
5	457,0	458,0	459,0	460,0	458,0	459,0	361,0	459,0	456,0	452,9	449,5	448,0
6	459,0	461,0	462,0	462,0	459,7	461,0	459,9	459,0	456,4	454,2	451,2	448,0
7	467,4	468,0	466,0	457,0	458,0	458,1	457,2	456,0	452,8	451,5	446,0	449,0
8	459,0	461,0	461,0	463,0	464,0	464,0	461,0	458,0	453,5	448,7	445,0	445,0
9	458,4	452,0	455,2	461,7	460,0	462,5	459,1	457,6	455,0	450,1	456,3	453,8
10	458,2	454,9	460,0	465,0	466,0	463,0	462,6	458,0	457,0	451,0	450,3	452,0
11	454,8	463,0	464,0	465,0	465,0	464,0	460,5	458,0	452,0	448,2	447,0	446,8
12	456,0	458,9	461,0	462,0	464,0	464,6	464,0	460,8	456,0	452,3	452,5	445,0
13	458,0	459,1	461,7	461,2	458,0	449,2	451,8	452,2	450,4	448,0	445,0	442,0
14	459,0	460,1	462,5	464,1	465,0	465,2	461,0	460,0	456,0	454,0	451,0	448,5
15	455,9	455,4	456,3	455,9	457,5	457,2	454,9	453,8	450,8	449,3	447,7	447,0
16	456,8	457,4	451,0	453,0	452,0	451,8	460,0	457,9	456,0	453,0	452,0	452,0
17	455,8	456,0	457,0	460,0	459,0	458,0	458,0	458,0	449,8	446,0	445,5	443,1
18	454,8	458,2	459,7	460,5	464,4	464,3				455,3	449,8	457,8
19	458,3	460,5	459,8	460,0	461,4	460,9	462,0	460,5	455,4	450,4	447,2	446,6
20	458,0	460,0	461,0	462,0	463,6	464,5	464,0	460,0	458,0	456,0	453,0	450,1
21	461,0	462,0	461,0	463,1	461,0	463,0	464,6	460,9	456,9	451,2	447,8	446,9
22	458,9	463,2	460,8	461,8	462,5	461,5	460,0	457,0	454,0	451,5	450,0	448,0
23	461,0	461,2	462,0	462,0	462,0	462,1	462,5	460,0	456,5	453,0	450,8	449,2
24	461,8	464,2	465,0	467,2	469,6	468,9	467,2	463,7	457,0	452,2	450,2	441,9
25	468,5	465,0	469,3	459,0	467,0	465,5	463,8	459,0	456,0	450,6	447,0	445,0
26	457,0	459,0	460,5	462,0	466,1	466,8	466,0	459,2	457,0	453,5	449,0	445,0
27	457,7	463,9	460,0	453,7	458,6	465,8	463,4	464,1	461,9	456,2	452,2	448,5
28	460,1	461,5	463,7	464,0	465,4	466,0	463,0	458,9	456,0	450,2	447,0	447,0
29	464,0	465,0	463,0	467,0	466,0	465,0	461,5	457,0	458,8	452,0	452,0	447,0
30	454,2	452,5	462,2	464,0	465,0	460,3	457,9	456,3	458,7	453,9	456,0	452,4
31	459,2	461,0	463,0	463,9	465,4	465,0	464,0	459,0	453,1	447,6	446,1	446,6

AOÛT.

1	457,0	460,1	463,9	465,0	466,0	464,9	461,0	456,2	452,6	449,8	447,2	445,9
2	457,4	459,8	460,6	463,2	465,2	467,0	464,3	459,8	455,4	449,9	446,6	445,8
3	459,0	458,0	458,7	463,0	462,0	462,2	459,9	455,5	454,0	447,0	445,0	440,0
4	460,5	456,2	463,2	462,6	463,1	462,6	459,3	454,8	452,3	448,8	446,5	450,0
5	461,4	460,1	461,9	461,7	460,6	460,5	455,3	452,1	452,4	449,4	449,5	448,2
6	461,0	461,9	461,5	461,4	462,5	460,5	459,0	458,0	454,0	452,0	451,0	449,1
7	459,0	458,1	460,8	458,5	457,1	457,5	457,5	457,2	453,3	447,1	445,5	446,5
8	463,6	456,1	458,3	454,0	467,1	465,1	465,2	454,0	460,4	454,5	451,1	459,4
9	460,0	460,7	466,1	470,0	471,6	469,2	466,2	463,1	459,2	452,5	450,0	450,3
10	460,8	462,0	464,1	467,8	467,0	466,4	463,3	458,7	453,9	446,3	441,5	442,8
11	456,6	459,1	463,0	463,6	464,0	463,9	460,8	455,2	452,1	447,0	444,3	451,9
12	456,0	454,8	457,9	462,5	463,5	463,4	454,0	458,0	450,0	447,0	445,0	444,1
13	457,8	457,0	462,0	464,1	466,0	463,6	458,7	453,1	447,8	445,2	443,6	447,1
14	452,0	459,0	462,0	464,0	463,2	462,0	459,0	454,5	459,5	445,0	442,6	444,2
15	457,9	459,1	461,7	463,2	464,0	464,4	463,2	447,8	454,1	450,0	448,5	448,9
16	459,0	460,0	462,6	464,0	464,2	465,0	461,1	457,8	453,2	448,8	448,2	447,1
17	458,8	459,0	462,9	464,8	464,1	462,8	458,2	454,1	449,7	446,0	447,0	448,0
18	458,0	458,1	460,0	461,0	459,3	459,6	459,0					451,0
19	459,0	460,2	461,1	464,0	464,9	465,2	461,8	458,8	453,5	450,0	450,1	452,1
20	464,0	460,0	462,6	464,5	466,4	466,8	464,7	459,5	455,0	452,2	452,1	452,8
21	461,0	462,0	462,0	467,0	469,0	467,0	462,3	457,5	550,2	447,0	445,0	445,0
22	464,0	464,0	463,4	465,9	463,2	466,5	464,5	453,5	451,5	447,1	446,8	449,0
23	464,7	461,9	462,5	464,9	464,8	465,9	463,5	459,5	453,6	456,2	448,5	450,1
24	463,0	463,2	460,4	469,3	470,4	468,1	464,5	459,8	455,0	450,9	450,6	450,4
25	463,7	462,2	466,2	466,5	466,7	467,0	462,7	456,4	450,9	448,0	448,1	449,5
26	460,9	458,2	458,5	465,9	465,7	469,1	460,2	459,2	452,3	443,0	441,9	444,2
27	462,2	461,0	463,1	464,2	466,1	466,4	465,0	461,3	456,6	451,7	449,0	449,5
28	462,0	462,5	462,8	467,0	469,3	469,0	465,8	462,0	457,6	452,9	449,0	449,0
29	462,0	461,7	463,6	468,0	470,0	470,2	468,0	462,0	454,6	451,1	450,0	450,1
30	460,0	460,9	462,8	465,9	467,3	467,4	467,0	460,0	447,6	455,0	450,1	451,0
31	460,0	460,2	461,9	461,6	461,7	463,0	462,0	458,0	453,0	451,0	450,6	450,0

Déclinaison magnétique. (Le pôle nord du barreau marche vers l'est lorsque le chiffre de la division augmente.) **Septembre.** Valeur d'une partie de la division = 33,″4.

Date.	0h	1h	2h	3h	4h	5h	6h	7h	8h	9h	10h	11h
1	447,9	454,3	456,1	454,8	461,0	470,9	470,9	468,7	467,0	465,0	461,3	458,0
2	453,6	455,9	458,8	464,0	461,5	463,1	465,1	465,1	466,8	467,8	464,0	461,2
3	460,0	459,4	464,5	459,9	460,9	460,7	461,0	461,5	461,6	462,7	466,0	462,5
4	457,0	459,3	463,4	461,2	464,4	464,8	463,0	462,8	461,0	464,2	470,0	473,0
5	455,1	460,1	464,4	464,9	463,9	468,7	467,2	467,0	464,0	459,5	458,1	463,0
6	456,8	459,0	461,7	462,0	461,9	463,0	463,8	464,0	464,2	465,1	460,1	463,1
7	453,9	456,9	459,9	461,2	462,5	465,9	465,7	463,0	463,6	464,0	464,8	463,5
8	456,3	458,0	464,4	461,3	463,9	466,1	466,5	466,0	463,9	461,1	461,5	465,0
9	457,0	455,5	462,0	476,2	464,3	463,0	464,2	462,4	462,2	465,1	467,0	466,0
10	456,8	457,0	461,9	459,8	458,1	462,0	463,0	462,2	464,0	459,1	461,5	456,4
11	459,1	459,8	461,1	462,3	461,9	460,8	461,1	461,0	461,2	469,1	463,0	465,0
12	457,9	463,9	468,0	461,5	462,1	462,0	464,9	463,0	462,5	465,5	467,0	468,1
13	457,5	459,0	460,5	462,0	462,0	466,5	465,0	463,2	463,0	458,5	460,5	466,0
14	458,0	458,9	461,1	460,2	460,0	461,2	464,8	465,0	469,0	465,7	465,1	462,0
15	456,0	457,4	461,2	462,0	461,6	461,5	461,5	462,0	462,8	462,5	462,3	462,2
16	453,0	456,0	457,0	456,4	460,6	456,8	459,5	458,1	457,2	456,8	457,0	457,1
17	456,8	457,5	460,0	463,0	462,0	460,6	462,4	464,8	471,0	465,1	462,0	461,2
18	449,2	452,1	454,0	457,0	456,7	456,6	460,4	464,0	463,5	464,0	462,1	458,5
19	451,0	463,6	457,0	458,2	458,0	463,3	464,5	462,5	468,9	468,0	463,0	463,6
20	452,0	456,5	457,9	459,0	460,8	465,1	461,9	461,0	462,9	465,0	460,0	459,7
21	453,4	455,1	457,9	460,3	460,4	461,9	469,0	471,4	464,0	469,0	466,9	458,0
22	455,7	457,8	459,2	462,1	468,0	464,0	464,2	464,5	461,1	462,0	463,0	460,0
23	462,5	473,6	466,0	464,0	464,6	465,5	465,0	465,4	464,0	464,0	460,5	461,0
24	460,0	462,0	462,5	462,1	462,4	463,4	464,1	463,5	466,2	463,5	463,0	463,0
25	453,5	457,8	460,3	461,2	462,9	467,4	466,0	465,0	463,0	462,0	462,0	461,0
26	452,2	455,0	459,2	464,0	462,4	465,1	466,0	465,0	466,2	465,1	460,5	462,5
27	455,6	457,1	459,5	459,0	461,0	461,8	461,5	462,5	461,5	462,0	461,2	461,1
28	454,4	457,8	465,3	466,0	464,8	465,0	463,2	463,1	464,0	463,4	462,8	461,0
29	457,7	459,1	459,3	459,1	456,0	461,0	465,0	466,0	470,0	468,0	464,5	459,0
30	457,8	457,4	463,5	466,0	460,1	459,9	464,1	463,1	460,9	461,5	461,7	462,2

Octobre.

1	458,0	460,0	462,2	462,7	461,9	461,3	463,1	461,0	462,0	462,0	461,8	463,0
2	457,3	459,5	461,0	461,9	474,9	462,0	462,0	468,8	463,0	461,4	462,6	461,7
3	459,8	460,0	461,0	461,2	461,2	462,1	463,0	463,2	462,0	461,5	460,9	462,2
4	458,1	459,7	461,2	471,0	461,2	461,0	462,5	463,1	462,8	463,0	461,0	461,2
5	460,8	461,9	461,0	461,0	463,1	483,1	472,3	471,5	473,1	476,9	465,0	463,2
6	460,0	463,0	462,8	461,4	462,0	463,1	463,7	463,9	463,5	463,1	461,0	462,0
7	457,9	461,1	460,0	461,2	461,2	462,0	462,0	463,0	463,0	463,5	464,0	463,0
8	455,8	458,1	461,9	461,4	460,8	461,0	462,5	462,2	462,1	462,5	462,0	460,9
9	456,0	456,1	454,7	455,6	455,2	458,2	459,3	458,0	458,0	458,0	457,9	457,2
10	441,0	443,0	444,0	445,8	447,0	446,0	447,2	447,0	450,5	447,7	450,9	448,1
11	442,5	445,0	445,0	445,0	444,6	445,0	446,0	446,0	446,0	448,0	447,0	448,0
12	444,0	448,0	447,0	446,1	446,0	445,8	446,2	447,0	446,0	449,0	444,5	447,0
13	443,4	447,6	446,9	452,0	448,1	448,8	448,8	447,2	448,3	448,3	447,7	446,2
14	446,0	444,7	445,9	447,0	446,8	447,5	449,0	453,2	456,0	460,5	453,1	448,4
15	438,8	439,1	447,4	440,8	447,0	448,0	452,0	455,0	454,5	448,0	441,0	456,0
16	449,6	449,5	449,0	448,9	454,5	449,0	445,0	439,0	444,1	451,4	450,9	445,0
17	447,1	456,0	467,4	448,5	457,7	455,0	446,0	450,0	453,0	450,5	449,0	447,7
18	447,0	447,2	447,0			450,4	452,6	447,6	449,7	447,0	449,0	445,7
19	446,1	447,7	447,2	449,5	449,0	451,4	450,1	450,2	451,0	450,0	449,5	451,0
20	447,1	458,8	449,5	447,1	447,1	450,9	450,0	453,9	454,0	451,0	451,1	451,0
21	447,8	448,0	448,1	448,0	448,5	448,9	449,0	450,0	449,8	450,0	450,0	449,6
22	447,0	447,0	448,0	448,0	449,5	449,8	454,0	451,8	453,1	450,5	451,5	450,0
23	448,2	448,2	448,0	448,0	448,7	449,0	450,0	450,5	450,2	451,0	452,0	452,0
24	448,0	449,3	449,0	450,1	453,0	451,0	450,8	451,0	450,2	451,0	451,0	450,5
25	449,1	448,9	450,2	450,2	454,0	453,5	452,8	452,2	451,8	452,2	452,0	449,0
26	459,6	450,9	448,8	452,0	456,4	455,5	454,3	460,0	456,3	451,7	448,8	444,5
27	453,0	468,0	449,2	455,1	453,7	453,0	452,0	448,6	450,0	452,0	452,0	452,2
28	455,0	450,2	450,0	449,3	449,0	450,8	450,1	451,0	451,5	451,0	451,1	451,7
29	447,5	448,1	449,0	449,8	450,0	450,9	454,1	458,0	458,9	455,8	456,8	455,3
30	449,5	451,0	455,1	452,2	455,2	452,8	453,8	452,1	454,0	456,0	454,0	453,1
31	449,0	447,0	449,8	452,0	451,9	453,8	453,8	450,0	448,3	452,9	452,4	451,1

Déclinaison magnétique. (Le pôle nord du barreau marche vers l'est lorsque le chiffre de la division augmente.)

Septembre.

Valeur d'une partie de la division = 33,"4.

Date.	12h	13h	14h	15h	16h	17h	18h	19h	20h	21h	22h	23h
1	460,0	461,1	459,6	457,8	462,4	463,2	461,7	461,6	457,3	452,0	455,0	455,9
2	463,1	466,2	468,6	469,0	468,1	467,6	464,7	462,5	459,0	460,0	457,0	456,9
3	463,8	464,2	465,0	467,0	463,1	458,9	462,0	458,8	458,5	456,0	455,0	456,0
4	467,2	466,8	466,1	466,0	467,9	468,7	466,8	459,0	455,0	455,6	456,7	454,5
5	464,6	463,7	466,0	462,0	468,0	463,9	466,7	463,4	459,6	456,5	452,3	452,8
6	466,0	465,0	465,0	466,0	466,7	464,7	465,2	464,1	460,2	456,0	460,7	453,0
7	465,0	464,0	464,0	467,2	467,3	469,8	467,1	465,7	462,4	457,1	455,0	454,0
8	464,7	464,0	462,0	465,0	467,1	468,0	465,5	461,3	459,0	455,9	455,8	455,7
9	464,8	465,0	466,3	468,0	468,4	468,6	467,0	463,3	458,0	455,2	453,0	454,9
10	458,2	467,0	463,0	466,8	468,2	467,4	465,9	459,2	456,0	452,0	454,0	456,1
11	464,0	466,0	466,5	467,0	468,5	468,0	464,9	462,8	458,0	456,5	458,5	456,6
12	466,2	466,1	463,0	467,0	468,0	460,8	466,0	464,0	462,0	457,8	457,6	458,0
13	465,0	464,2	454,2	465,4	468,2	468,3	467,8	465,0	459,8	457,8	458,0	457,8
14	462,0	463,8	463,0	464,5	465,0	465,8	465,9	462,8	460,9	458,0	457,9	456,7
15	462,5	461,0	457,8	459,8	460,1	462,0	460,8	457,2	453,1	451,9	461,3	451,8
16	455,5	459,0	457,0	458,0	458,0	461,5	464,0	463,0	456,9	456,6	455,0	455,5
17	460,4	459,0	462,0	464,7	467,0	465,6					441,9	446,7
18	463,2	460,3	463,0	467,1	465,0	466,0	463,6	461,4	457,0	446,3	448,6	450,9
19	463,0	462,5	462,1	463,5	467,1	467,2	465,4	461,6	456,5	453,4	450,0	451,2
20	461,5	462,5	464,2	455,4	462,3	466,9	466,5	463,0	460,0	455,3	451,9	453,6
21	458 2	465,6	462,2	465,5	467,8	465,5	468,1	465,3	461,4	455,3	453,6	454,1
22	462,2	466,0	465,0	465,0	466,2	468,7	468,0	467,0	461,0	458,4	457,0	457,8
23	462,7	464,0	464,2	465,5	468,8	470,1	468,6	465,0	460,5	468,0	457,1	457,2
24	462,0	462,0	462,3	464,0	468,5	469,2	467,5	463,5	457,0	453,4	450,5	452,4
25	461,7	461,9	462,0	463,9	467,8	468,0	466,5	465,0	460,0	464,7	451,8	449,9
26	463,0	462,0	460,0	462,2	467,7	469,8	468,7	467,0	462,8	458,4	455,6	454,9
27	460,1	457,8	451,7	455,2	464,8	466,7	470,0	466,0	459,2	453,6	455,0	452,1
28	461,0	460,8	461,2	459,9	465,2	466,7	466,4	463,3	459,0	454,8	454,0	454,5
29	459,0	463,9	461,9	458,8	460,7	462,1	462,8	460,6	456,5	456,9	451,2	454,0
30	458,0	457,0	464,5	459,7	462,1	463,9	461,4	459,1	455,4	451,5	453,0	455,2

Octobre.

Date.	12h	13h	14h	15h	16h	17h	18h	19h	20h	21h	22h	23h
1	462,0	461,9	461,8	464,7	465,7	466,3	465,0	461,6	468,8	454,4	457,1	454,9
2	459,1	459,5	460,5	462,7	464,7	465,0	463,8	461,4	454,9	450,9	451,0	469,5
3	462,1	462,6	463,0	463,9	466,5	465,9	464,4	460,9	455,1	454,8	454,2	454,5
4	462,8	461,9	462,8	460,8	462,5	462,0	463,0	460,9	455,9	453,2	453,0	456,5
5	463,0	461,0	455,0	447,7	461,0	464,3	468,3	466,6	462,0	458,6	456,4	456,3
6	463,1	460,4	460,8	458,8	460,0	465,3	466,8	467,2	463,2	458,3	454,5	456,0
7	461,7	460,7	460,0	459,1	463,2	455,4	467,0	466,3	462,8	459,5	457,3	455,4
8	462,0	462,0	461,0	462,0	464,7	467,3	468,1	466,1	461,9	459,1	456,6	456,0
9	457,0	456,0	456,0	456,0	457,0			450,5	445,2	442,1	441,0	439,5
10	449,0	448,0	447,6	448,0	449,5	452,0	451,0	446,8	445,0	440,5	439,5	440,0
11	447,4	447,1	447,7	448,0	450,2	451,8	450,8	446,6	443,0	440,5	441,0	442,0
12	448,4	447,8	445,5	448,0	450,0	450,9	449,5	445,9	444,5	440,5	441,4	443,0
13	447,0	449,2	449,5	448,8	449,5	449,9	451,1	447,5	441,5	443,8	442,9	443,1
14	445,0	450,0	451,3	449,5	451,5	449,4	445,8	447,0	442,0	440,0	439,0	441,0
15	450,1	448,9	449,2	451,7	451,1	453,4	449,7	445,5	446,6	456,0	443,1	447,9
16	450,0	448,9	447,8	446,8	452,0	451,8	451,2	447,9	447,5	448,3	442,1	448,0
17	444,5	447,5	444,9	449,5	453,0	453,0	453,0	448,8	448,9			
18	450,0	450,2	447,5	444,7	440,5	446,5	452,9	447,8	446,0	444,9	443,7	444,9
19	447,2	449,1	449,4	449,9	448,0	451,3	448,5	447,3	446,5	441,9	446,1	445,5
20	448,5	448,9	449,0	449,2	451,7	453,0	449,5	446,0	443,2	443,0	444,0	445,8
21	449,3	449,2	448,5	449,8	451,8	453,3	451,1	447,1	444,0	442,8	443,5	447,1
22	450,7	449,2	449,9	450,0	452,5	455,0	453,2	449,1	444,8	444,2	444,8	446,2
23	451,3	450,4	450,8	451,6	452,9	454,9	454,2	449,6	443,9	446,4	443,9	446,4
24	450,0	452,0	451,0	451,5	453,6	454,0	453,0	452,0	446,8	444,9	444,7	447,0
25	450,9	450,5	450,1	450,6	452,9	454,6	453,0	452,0	446,6	443,8	446,9	450,2
26	453,6	449,2	444,2	447,2	449,9	451,1	452,5	452,4	450,8	448,5	448,8	448,1
27	451,1	451,8	450,5	452,0	451,9	453,8	454,0	451,5	448,6	448,2	448,7	449,2
28	452,0	451,0	450,0	450,0	450,6	452,0	453,1	451,2	450,0	447,2	446,9	447,0
29	452,9	451,0	453,0	451,6	452,0	455,0	455,2	452,1	447,9	445,5	447,5	447,5
30	451,1	448,0	451,2	451,0	451,4	451,7	453,0	452,4	449,4	447,0	447,4	449,3
31	449,1	450,0	446,0	449,0	450,0	451,5	453,3	451,6	450,8	448,2	447,1	448,1

Déclinaison magnétique. (Le pôle nord du barreau marche vers l'est lorsque le chiffre de la division augmente.)

NOVEMBRE.

Valeur d'une partie de la division = 33,"4.

Date.	0h	1h	2h	3h	4h	5h	6h	7h	8h	9h	10h	11h
1	449,8	450,5	451,5	451,0	451,1	451,0	451,2	452,0	451,0	452,5	451,8	448,7
2	450,5	449,0	452,1	458,0	447,7	448,9	451,2	457,6	455,5	451,7	452,2	449,3
3	453,0	451,2	451,6	452,4	451,0	451,1	452,0	454,0	451,1	452,1	452,0	452,0
4	454,1	451,0	449,2	450,0	450,0	450,7	452,1	452,0	453,0	454,0	453,0	451,5
5	450,0	449,4	450,0	451,5	455,0	450,1	452,8	454,5	458,0	455,0	454,0	451,5
6	448,9	449,3	453,0	455,2	454,6	456,3	452,0	452,0	454,0	452,4	452,2	453,0
7	450,0	450,5	450,8	451,0	455,6	456,0	456,4	463,0	460,0	453,1	452,0	451,0
8	447,2	448,0	455,5	447,6	450,5	450,0	449,6	449,0	445,5	451,0	453,0	450,0
9	445,1	449,0	448,3	449,1	448,7	448,2	449,2	449,0	449,2	448,9	449,0	449,5
10	445,9	447,1	447,1	448,2	452,1	450,0	449,0	448,1	448,0	448,1	447,8	447,8
11	447,0	446,3	447,0	447,0	447,0	449,0	456,0	454,1	451,5	450,5	450,0	447,0
12	446,1	445,0	447,0	446,4	448,3	447,1	448,4	450,0	452,0	454,0	453,5	450,0
13	446,5	446,4	445,0	445,4	453,9	452,8	458,0	460,0	455,3	453,0	452,0	452,0
14	448,8	447,9	448,0	452,2	447,0	448,1	448,1	448,0	450,0	451,1	451,5	450,0
15	448,0	447,0	445,8	450,0	450,2	446,8	449,0	448,2	450,0	455,0	449,1	450,5
16	446,0	446,8	455,0	456,9	455,0	456,6	461,0	459,0	458,5	461,0	461,2	459,7
17	454,0	454,0	453,5	453,8	453,1	458,1	455,9	454,8	455,0	455,8	456,2	454,1
18	452,1	451,9	451,9	453,0	454,0	456,0	459,0	460,5	458,2	457,0	455,2	453,8
19	452,6	452,7	452,2	453,2	454,0	454,2	454,5	454,9	454,6	454,5	454,5	455,0
20	453,0	453,2	453,0	453,2	453,5	453,5	453,2	454,8	455,0	455,0	454,1	453,8
21	449,0	448,0	449,4			449,4	451,0	450,4	456,0	452,8	451,4	450,8
22	449,0	449,0	449,2	448,9	449,1	449,7	449,5	449,8	449,5	449,0	449,0	448,8
23	448,8	448,2	450,0	449,0	450,0	451,5	451,1	451,2	452,0	451,8	450,0	449,9
24	445,2	447,9	448,2	448,0	449,0	451,6	450,0	452,4	455,9	457,0	456,8	450,2
25	449,0	449,2	449,5	449,8	451,2	449,9	450,0	450,2	450,2	450,0	450,1	449,8
26	447,2	448,0	449,0	448,5	448,6	450,0	450,0	452,5	449,9	451,0	459,5	451,2
27	448,8	449,0	449,0	448,8	448,8	449,0	449,2	449,0	450,0	450,8	450,5	449,6
28	447,5	448,1	448,5	449,7	453,5	451,0	457,0	457,4	453,0	450,0	453,0	446,4
29	447,9	451,0	449,0	448,0	454,9	452,1	449,5	450,0	450,2	449,2	449,0	449,2
30	449,0	451,0	450,1	453,1	449,5	449,2	449,2	450,8	452,0	453,0	452,1	450,0

DÉCEMBRE.

1	449,0	449,1	451,2	447,6	449,3	453,6	456,7	452,8	451,0	453,0	448,4	448,5
2	444,0	444,5	456,4	455,0	448,1	449,5	448,7	448,5	449,0	449,6	448,8	449,0
3	448,4	448,0	448,0	448,2	448,0	447,5	449,5	450,0	448,1	448,2	448,8	448,0
4	447,0	447,1	447,9	451,0	450,0	448,9	449,0	448,9	449,1	449,0	449,8	448,2
5	448,0	447,4	446,5	448,7	447,2	451,8	450,0	450,4	453,0	449,0	450,7	449,2
6	447,2	448,7	447,1	449,5	448,0	448,0	448,1	449,1	448,2	451,0	449,1	448,0
7	448,0	448,6	447,8	449,0	449,0	447,9	448,0	449,0	447,3	447,9	447,0	446,8
8	446,8	447,0	447,7	447,1	443,0	450,3	447,0	454,0	447,8	452,1	455,5	449,8
9	447,0	447,0	447,0	449,0	446,5	449,0	454,1	452,0	446,1	448,0	453,2	451,0
10	443,5	451,3	449,8	447,5	449,5	477,1	459,9	459,9	450,1	453,0	448,0	447,6
11	447,3	447,8	449,2	451,0	450,8	451,4	451,3	450,0	442,9	453,6	456,0	444,1
12	445,1	448,3	448,1	452,3	450,0	449,3	448,0	450,1	452,5	449,0	447,0	447,8
13	448,0	449,0	447,2	450,0	449,2	450,2	451,9	448,5	453,0	451,9	452,9	444,2
14	449,4	450,9	453,6	449,8	448,7	452,7	450,0	448,8	450,0	446,0	450,0	449,6
15	449,9	450,5	450,0	458,1	454,0	453,5	451,8	451,5	451,5	451,1	451,0	451,0
16	449,8	450,8	451,0	451,0	451,1	451,0	451,6	451,7	452,0	451,9	451,8	452,2
17	450,2	450,8	451,4	450,7	451,5	451,0	451,5	452,5	454,0	452,7	452,0	453,0
18	451,4	451,2	451,5	451,0	453,0	454,0	455,8	458,1	458,3	456,0	454,0	451,9
19	451,0	450,4	449,4	450,2	450,9	452,4	452,3	452,6	453,3	451,8	452,2	452,0
20	450,7	449,9	452,0	454,0	454,2	454,5	455,2	455,0	453,5	453,3	451,8	452,5
21	452,8	454,6	451,9	452,0	452,5	453 1	455,4	458,1	456,5	456,0	450,1	450,0
22	452,2	452,0	452,7	452,7	452,8	454,0	454,2	454,3	454,4	454,2	452,8	452,2
23	451,7	452,0	452,5	452,3	452,5	453,0	455,2	458,5	455,0	453,0	453,0	453,0
24	452,0	452,0	452,0	452,0	452,5	453,0	453,0	453,7	454,0	453,5	453,0	453,5
25	448,9	448,9	450,9	450,5	450,9	451,8	452 8	454,9	453,8	452,7	452,6	451,8
26	452,0	452,7	451,0	452,0	452,2	452,2	452 9	452,2	452,8	453,0	452,8	452,2
27	450,9	449,0	451,0	452,0	452,1	456,0	470 0	459,0	456,0	452,0	452,8	452,0
28	450,3	451,8	460,7	454,0	457,3	453,6	458,2	456,9	454,3	455,0	454,0	452,9
29	451,2	451,9	452,9	454,8	453,0	453,0	454,0	454,5	454,8	446,4	454,0	454,0
30	452,0	452,0	452,9	452,0	453,0	453,9	454,7	457,0	460,0	457,1	455,5	453,8
31	451,7	453,0	452,9	454,0	457,0	453,4	453,3	453,2	453,2	452,9	452,8	451,9

Déclinaison magnétique. (Le pôle nord du barreau marche vers l'est lorsque le chiffre de la division augmente.)

NOVEMBRE.

Valeur d'une partie de la division = 33,"4.

Date.	12h	13h	14h	15h	16h	17h	18h	19h	20h	21h	22h	23h
1	449,9	448,9	451,9	449,6	450,0	452,5	452,5	451,4	448,4	448,4	448,0	449,0
2	450,0	452,2	455,0	453,7	452,4	451,4	453,5	449,3	445,0	446,0	448,0	447,1
3	451,8	451,2	451,7	451,0	452,1	453,5	454,2	450,7	448,5	447,5	447,5	450,0
4	451,2	451,0	451,6	451,8	452,0	453,6	454,2	451,0	450,0	448,0	448,0	449,8
5	452,0	451,1	451,0	451,2	452,0	453,5	453,8	450,8	449,7	448,0	447,0	447,2
6	452,0	451,6	451,3	451,5	451,8	452,8	452,9	453,8	451,2	449,4	449,4	459,1
7	451,0	450,0	449,5	450,0	451,0	452,0	450,0	448,1	446,1	445,8	445,0	445,2
8	446,0	444,8	447,0	446,0	445,3	446,9	447,9	453,0	444,0	444,5	445,0	448,5
9	449,3	448,5	447,7	447,4	448,1	449,0	449,1	448,1	446,2	446,2	446,7	447,0
10	448,0	447,0	447,2	446,6	449,0	448,8	448,1	446,2	445,0	444,0	444,2	445,4
11	447,2	447,0	447,0	446,6	447,0	447,1	447,5	446,7	446,0	444,5	442,5	444,2
12	450,0	447,9	446,0	447,0	445,1	445,6	448,0	443,2	444,0	441,7	444,1	447,1
13	451,0	451,2	447,4	445,2	448,0	447,0	448,3	447,3	446,5	445,8	444,0	446,0
14	455,0	452,0	451,0	449,0	448,5	448,5	449,0	445,8	446,9	445,3	447,0	448,0
15	451,1	449,0	444,0	447,8	447,2	448,0	446,0	447,0	447,2	445,0	444,0	447,8
16	454,1	457,0	456,8	454,7	455,1	454,5	452,5	451,0	451,9	451,2	451,2	453,4
17	453,0	453,8	454,0	453,2	453,0	455,5	453,8	453,0	452,0	450,9	451,0	452,0
18	453,0	453,0	453,6	454,6	454,6	454,0	452,6	451,5	451,4	451,0	452,0	452,5
19	454,2	454,0	453,0	453,5	453,2	453,2	453,2	451,5	450,2	451,0	451,0	452,0
20	453,5	453,0	452,8	452,2	454,0	453,5	457,0	448,0	447,0			448,5
21	449,1	449,7	448,7	448,3	449,2	450,0	450,2	449,2	448,5	447,0	447,0	447,2
22	448,2	447,9	446,9	446,0	447,1	446,0	447,0	448,1	448,0	447,8	446,9	448,0
23	448,4	448,0	447,0	447,0	447,0	447,5	448,7	448,0	446,2	446,5	445,9	445,6
24	452,0	448,5	448,2	449,0	449,0	449,1	449,1	448,2	447,1	445,8	447,4	448,5
25	449,5	449,0	448,6	449,1	449,0	448,2	447,5	445,5	444,2	445,9	448,0	448,2
26	450,0	448,2	449,0	449,6	449,0	449,0	448,0	447,2	447,0	448,0	447,7	448,9
27	449,3	449,3	449,2	450,0	450,0	449,2	449,1	448,0	446,8	447,0	447,0	447,0
28	444,0	448,4	449,0	449,7	449,5	449,8	449,9	448,8	447,0	447,0	446,5	447,0
29	447,1	448,6	444,8	449,9	449,0	448,5	449,0	448,0	447,1	447,0	448,2	448,8
30	448,2	448,2	448,0	448,0	448,0	449,0	449,0	449,0	446,0	447,1	449,2	449,8

DÉCEMBRE.

1	446,9	446,3	446,0	446,2	445,6	447,0	447,2	445,0	442,6	442,0	444,9	446,4
2	448,9	444,0	447,5	447,5	447,2	447,4	448,0	445,0	445,0	445,7	446,1	448,0
3	446,5	446,0	447,0	446,7	447,0	447,1	447,0	447,1	446,0	444,5	445,0	446,0
4	447,2	445,9	447,0	446,2	446,5	446,7	447,0	446,4	445,4	446,5	446,0	447,8
5	446,8	446,0	445,2	446,5	447,0	447,2	447,5	445,1	445,5	445,0	446,0	446,0
6	446,4	447,3	447,0	446,3	446,0	445,4	444,0	445,8	445,2	446,7	445,2	447,0
7	447,2	447,0	446,0	445,1	446,6	447,0	447,0	446,0	445,0	444,8	445,1	446,1
8	444,8	446,0	446,4	444,4	444,0	443,0	441,5	438,0	436,6	442,5	444,5	445,2
9	450,4	447,4	447,9	446,4	446,2	448,0	448,0	445,0	442,1	446,8	437,8	444,0
10	445,0	449,0	451,2	444,7	442,6	443,2	442,0	444,5	445,1	442,7	447,2	447,4
11	445,5	447,1	449,4	446,1	447,4	447,4	447,9	447,8	446,4	447,2	447,5	447,5
12	443,0	448,0	447,0	448,0	448,9	447,9	446,7	447,6	446,9	446,5	446,9	448,1
13	451,2	451,3	450,0	450,0	450,0	448,8	449,5	447,8	448,2	449,3	447,9	448,0
14	448,2	448,8	448,3	449,0	449,2	448,1	448,5				449,2	449,4
15	446,2	450,9	447,0	450,8	451,1	450,8			449,8	449,0	448,5	448,1
16	451,0	451,0	451,5	451,6	451,8	452,2	452,0	452,0	451,9	452,1	451,1	450,6
17	453,0	454,5	453,9	450,9	450,2	451,3	451,1	452,0	451,2	452,0	449,3	450,1
18	452,0	451,0	451,0	451,0	451,0	451,2	450,9	449,5	449,8	448,4	448,1	449,5
19	451,6	451,2	450,4	450,4	450,8	451,3	452,0	451,0	450,2	450,3	449,1	446,7
20	452,8	453,0	452,2	452,0	452,0	452,8	452,6	452,5	452,1	450,4	450,8	452,1
21	451,7	453,5	453,0	452,5	452,9	453,0	452,2	452,5	452,1	450,9	450,8	451,7
22	452,0	451,8	451,0	450,9	452,0	453,0	453,0	453,0	452,2	451,8	450,9	451,4
23	451,8	452,0	451,0	451,0	451,2	451,7	451,7	452,3	450,2	449,4	449,0	456,4
24	453,0	451,4	452,0	452,0	452,0	452,1	452,2	452,4	449,1	448,3	448,3	450,3
25	451,5	451,8	451,2	451,2	451,8	451,0	452,0	450,2	449,9	450,0	450,8	451,9
26	451,8	451,0	450,0	451,8	449,0	450,6	451,6	451,1	452,0	451,0	449,0	453,0
27	451,9	451,9	451,7	450,1	450,0	450,5	450,0	451,1	449,2	450,0	449,5	449,0
28	447,0	453,4	452,0	453,0	453,0	453,3	454,2	453,1	453,2	452,7	451,9	452,2
29	453,5	452,0	452,2	451,9	451,4	452,2	451,8	450,2	452,2	451,5	452,2	452,6
30	452,5	452,1	452,0	451,8	450,1	450,2	451,5	450,2	450,4	450,0	450,2	450,2
31	451,8	451,1	451,1	451,0	451,4	451,1	451,0	450,2	449,2	446,4	447,0	450,7

Intensité horizontale. (L'intensité augmente, lorsque le chiffre de la division diminue.)

JANVIER.

Valeur d'une partie de la division = 0,0000616 de l'intensité totale.

Date.	0h	1h	2h	3h	4h	5h	6h	7h	8h	9h	10h	11h
1	528,8	533,8	532,6	532,2	526,1	540,3	541,9	536,1	525,1	531,9	526,6	525,0
2	564,0	541,3	549,8	515,1	536,6	538,0	524,4	538,3	532,7	528,1	536,0	536,0
3	544,5	533,0	532,1	533,5	529,2	527,5	529,5	529,5	528,7	529,0	530,2	528,3
4	530,7	533,3	530,2	530,0	529,8	528,6	529,0	528,6	525,0	525,0	523,0	526,0
5	536,0	536,0	539,5	538,4	538,8	539,3	535,7	536,9	535,1	538,9	542,0	541,1
6	536,5	534,0	530,0	532,0	532,0	532,0	530,0	532,5	533,0	533,0	533,0	532,5
7	534,5	541,0	540,8	543,0	542,5	543,0	543,0	542,8	542,0	540,0	543,0	542,5
8	534,1	533,9	534,5	538,1	540,5	538,2	538,6	537,2	536,2	538,0	540,3	543,1
9	535,0	533,5	532,5	533,5	533,5	534,5	535,5	533,5	533,5	534,0	530,0	530,1
10	537,1	547,4	544,0	541,8	541,6	540,8	542,3	537,1	537,9	540,0	537,5	538,0
11	531,0	529,1	528,8	529,7	532,4	534,3	539,8	543,4	548,4	533,5	543,8	540,0
12	543,7	542,5	539,6	540,0	538,2	538,0	537,1	536,0	536,1	536,0	538,0	538,0
13	538,2	538,0	538,9	541,5	547,3	545,5	538,0	537,9	534,7	533,0	533,9	536,2
14	538,5	537,0	538,5	537,6	536,5	533,7	531,9	532,0	532,0	530,7	534,1	534,1
15	536,5	537,0	537,7	538,0	537,0	537,0	537,0	536,2	535,5	534,1	535,1	533,2
16	533,1	537,6	537,8	541,5	539,7	536,0	529,6	531,4	527,2	528,1	531,6	531,2
17	530,5	535,7	535,4	535,5	532,0	545,9	538,8	534,0	531,9	532,8	535,0	534,7
18	531,0	533,0	530,2	537,0	537,0	535,0	529,5	528,0	530,5	531,9	532,1	529,7
19	530,3	532,8	533,1	532,2	528,7	527,0	529,0	524,4	525,3	523,5	524,3	533,2
20	541,5	542,1	538,0	539,9	535,5	534,9	535,0	533,0	531,5	531,0	533,0	530,3
21	531,5	532,0	529,0	531,0	531,7	534,5	531,5	531,5	526,0	526,0	527,1	526,0
22	532,0	529,5	526,2	527,5	518,0	522,5	528,1	533,9	531,9	543,1	532,0	533,5
23	534,7	537,7	538,0	538,1	541,0	537,6	534,0	532,0	523,2	529,5	530,0	533,4
24	536,0	537,0	539,5	538,5	536,0	534,0	532,6	531,7	532,4	532,5	532,2	534,1
25	535,1	536,5	540,0	542,2	536,0	534,0	533,9	527,5	531,5	532,0	531,1	530,5
26	539,0	537,5	535,8	537,0	539,2	538,9	538,3	531,5	531,1	539,4	540,5	540,2
27	533,0	532,0	529,0	529,0	529,5	533,1	533,5	534,0	534,0	534,0	533,2	529,0
28	542,4	534,5	531,0	528,4	531,5	539,9	546,8	548,5	541,0	549,1	544,5	543,7
29	544,0	545,2	547,8	543,3	541,1	536,8	528,0	541,0	530,0	532,0	531,0	530,5
30	534,5	541,0	540,6	534,5	532,0	532,6	530,9	534,1	529,5	529,1	528,1	529,1
31	531,1	528,9	531,6	524,5	529,1	529,6	530,2	529,0	533,0	532,3	531,0	530,0

FÉVRIER.

1	532,8	533,4	534,1	534,0	533,0	530,3	530,8	528,8	529,0	527,4	526,9	526,1
2	528,5	532,0	529,3	530,0	530,5	529,0	527,1	529,0	528,1	527,0	527,8	527,7
3	526,1	525,5	523,9	524,1	523,9	523,0	523,1	522,8	524,0	524,0	527,3	526,5
4	528,0	528,7	527,1	525,5	525,5	525,0	522,5	518,0	512,5	515,5	516,7	518,2
5	534,5	535,0	534,0	533,5	532,0	534,0	533,0	533,0	531,0	532,0	533,9	533,9
6	533,5	535,9	545,0	547,5	537,5	534,0	546,1	540,1	527,9	529,1	481,6	530,0
7	538,8	534,9	537,1	537,9	536,1	525,3	534,4	535,5	536,0	534,5	537,6	537,0
8	538,0	535,0	534,7	537,5	534,1	532,7	531,1	530,2	532,4	532,9	530,1	531,2
9	535,0	532,6	534,1	539,7	534,2	549,7	538,6	533,2	533,8	532,7	531,6	532,6
10	540,9	542,0	540,0	539,2	539,8	535,0	531,8	531,1	530,5	531,0	536,0	536,2
11	536,5	535,5	537,5	536,2	533,1	532,5	533,1	533,5	533,9	530,0	530,5	534,5
12	535,0	532,9	533,0	528,4	529,0	526,9	527,1	527,6	528,0	527,3	528,3	530,3
13	535,3	532,2	534,2	537,6	537,2	537,0	538,0	532,0	529,7	530,0	510,0	527,0
14	532,0	545,5	547,5	538,7	536,1	539,5	533,2	535,0	531,6	530,0	535,1	536,5
15	527,6	533,4	533,6	532,6	524,6	524,0	522,0	518,8	531,0	524,0	526,4	529,3
16	536,6	535,5	531,0	532,0	525,7	533,0	532,0	531,5	516,4	522,4	529,1	531,2
17	534,0	538,0	535,0	533,0	533,0	533,1	537,5	535,5	531,0	526,5	526,5	528,9
18	536,0	536,9	535,4	531,5	530,5	533,4	539,8	538,9	530,5	530,0	532,2	531,5
19	531,9	528,3	529,9	330,3	528,1	533,9	537,5	537,0	540,0	536,0	533,0	534,0
20	533,0	534,0	536,4	533,9	533,7	530,2	532,5	535,1	532,0	532,5	530,5	533,0
21	529,0	529,5	531,5	531,7	532,6	531,2	530,1	532,0	532,0	522,0	527,6	532,9
22	540,0	545,9	544,5	547,9	549,3	542,1	539,0	537,5	538,0	539,0	539,5	538,0
23	542,1	540,0	541,2	539,5	536,4	535,1	532,5	536,1	532,6	532,5	533,2	534,5
24	541,5	543,4	547,7	576,5	580,0	549,9	521,2	543,5	552,8	536,4	538,8	529,7
25	534,5	532,0	532,5	532,9	530,5	529,0	530,2	529,7	527,0	528,0	527,0	525,5
26	530,7	534,5	539,1	535,0	534,5	528,5	527,5	529,6	531,1	528,0	529,2	527,5
27	528,0	528,1	530,8	535,1	532,8	532,0	529,0	527,0	526,0	526,9	532,4	530,4
28	527,6	527,9	532,0	534,1	532,3	532,0	529,0	529,5	529,2	529,0	530,4	530,4

Intensité horizontale. (L'intensité augmente, lorsque le chiffre de la division diminue.)

JANVIER.

Valeur d'une partie de la division = 0,0000616 de l'intensité totale.

Date.	12h	13h	14h	15h	16h	17h	18h	19h	20h	21h	22h	23h
1	529,1	534,7	524,5	521,6	527,3	527,6	529,4	534,0	535,8	543,6	533,4	537,3
2	522,0	527,0	535,7	534,0	532,2	536,1	535,5	534,6	536,1	536,3	531,5	535,3
3	530,1	530,0	530,1	529,5	530,1	529,5	531,0	531,0	531,0	531,7	531,7	530,0
4	523,8	524,5	523,0	523,0	529,1	534,9	529,8	533,0	532,1	535,0	532,4	534,6
5	542,0	544,6	544,0	546,5	547,5	545,5	543,2	546,0	546,0	545,5	542,6	542,5
6	533,5	534,0	541,0	543,0	540,0	541,6	540,1	542,2	541,5	543,0	542,7	542,5
7	543,0	540,1	539,8	543,8	539,0	539,0	540,0	539,0	539,7	540,0	537,8	534,7
8	541,2	545,0	543,5	543,0	542,5	541,3	542,1	543,0	541,6	540,6	539,4	539,0
9	532,0	540,0	540,1	540,0	541,0	542,0	545,5	545,0	544,0	543,0	542,0	540,5
10	529,3	535,3	537,4	535,9	537,4	538,4	535,0	536,0	534,5	533,1	531,1	529,6
11	541,6	542,1	541,5	539,6	538,3	539,5	540,7	541,0	541,9	543,0	542,1	543,2
12	538,0	537,0	537,1	536,2	535,2	535,2	538,0	538,1	541,1	541,0	541,0	538,0
13	535,9	535,5	534,5	534,6	534,8	532,1	533,4	535,3	537,0	537,0	537,3	537,8
14	536,0	537,4	532,0	534,0	532,5	535,2	528,5	540,0	542,1	540,4	542,2	539,6
15	534,0	534,0	535,0	531,0	538,0	530,2	530,5	535,2	538,0	537,0	537,0	537,0
16	527,1	526,6	525,0	525,0	522,4	520,7	523,4	530,0		531,6	530,0	529,0
17	532,0	527,5	533,0	533,0	531,7	529,6	529,8	533,5	535,1	533,2	535,5	533,0
18	525,2	527,6	527,3	524,5	525,0	527,6	526,5	531,5	534,5	537,7	534,4	532,9
19	532,1	529,1	530,1	531,1	532,0	530,3	531,9	530,1	532,9	536,5	537,2	535,8
20	530,1	530,0	533,0	533,2	535,1	534,2	534,5	534,8	534,6	535,5	537,8	533,2
21	529,9	531,0	531,5	531,1	529,0	528,2	527,5	529,0	533,6	535,5	535,5	535,1
22	535,3	534,2	539,0	539,4	535,1	535,4	539,4	539,7	540,9	541,9	540,4	535,3
23	530,9	527,9	532,7	533,0	541,7	537,1	534,4	533,8	536,3	536,8	538,9	537,2
24	529,0	533,5	534,0	539,0	529,5	534,0	534,7	534,2	532,5	536,0	540,0	536,8
25	538,5	536,0	535,3	535,0	536,4	537,9	539,3	535,9	538,3	541,0	538,9	535,9
26	542,1	540,7	541,0	541,0	541,1	536,4	536,5	535,3	532,4	532,0	531,3	533,0
27	529,0	534,0	530,0	530,1	532,0	528,5	534,2	534,2	534,0	536,2	534,9	537,1
28	548,8	545,8	543,0	540,6	542,0	541,6	539,2	536,0	538,0	543,9	542,0	540,6
29	521,0	531,5	525,9	528,1	531,7	531,7	528,8	533,6	538,3	538,8	535,6	538,7
30	524,0	525,0	526,7	526,5	527,0	527,5	527,0	529,0	530,7	532,0	529,5	529,4
31	528,1	531,9	531,0	532,1	531,9	532,2	532,8	531,6	529,5	530,7	528,4	530,1

FÉVRIER.

1	527,0	524,5	524,2	523,0	523,0	524,0	524,0	524,3	523,9	524,2	525,2	527,0
2	527,9	530,0	530,5	527,5	527,5	527,9	529,0	530,1	531,1	532,0	532,0	527,1
3	527,0	529,1	531,7	528,6	529,4	529,2	528,0	527,5	527,4	527,4	527,6	524,8
4	513,3	524,6	521,0	527,0	529,0	529,0	543,5	538,0	539,9	543,2	537,8	535,9
5	534,5	533,9	534,0	533,1	532,9	532,2	527,5	527,0	527,0	530,0	529,1	532,0
6	536,0	537,5	539,4	545,6	537,2	535,4	538,9	536,1	536,0	533,4	535,0	535,1
7	537,2	535,8	536,4	537,8	544,0	539,5	545,2	534,9	532,0	532,5	533,1	535,6
8	532,0	532,2	535,7	536,0	536,0	536,5	536,5	533,5	539,5	535,0	534,5	535,0
9	531,0	533,4	534,9	533,5	529,5	530,0	537,8	538,0	538,5	536,0	540,4	540'4
10	534,5	534,5	538,0	535,5	534,0	534,0	532,6	534,8	537,2	536,7	539,0	538,3
11	525,0	532,0	534,5	531,0	529,0	529,0	527,5	529,5	530,0	532,0	531,5	532,0
12	528,0	529,8	528,4	528,9	534,3	523,1	529,8	527,5	522,0	527,0	527,7	530,8
13	524,0	541,8	517,9	522,7	529,5	526,6	534,0	547,3	546,9	531,5	523,6	527,0
14	537,0	544,0	538,0	538,0	535,0	536,5	533,0	537,0	527,0	524,0	524,5	529,5
15	529,6	528,3	536,0	531,0	529,6	528,6	527,4	527,4	526,1	525,9	525,5	531,4
16	532,5	530,0	530,3	527,0	528,0	527,2	528,0	528,0	530,5	533,9	531,8	515,0
17	528,5	525,5	530,0	526,2	523,0	528,0	530,4	529,6	529,1	530,0	531,2	533,5
18	529,6	532,9	531,8	530,7	532,5	531,5	531,9	530,8	529,5	530,9	530,8	534,1
19	539,2	536,4	533,7	536,2	536,0	536,3	539,0	539,1	538,1	535,0	533,1	532,8
20	533,0	522,0	526,0	532,0	534,0	534,0	537,5	537,0	536,0	533,0	533,0	530,2
21	531,3	533,4	537,1	540,1	537,5	542,1	540,8	544,4	544,0	543,6	540,3	537,3
22	540,6	544,1	542,0	540,5	541,2	542,0	542,1	542,7	544,1	544,0	542,4	541,5
23	537,0	537,0	537,0	534,0	534,0	538,5	538,1	537,5	536,4	540,5	549,0	550,0
24	529,0	534,9	530,4	531,5	530,4	540,4	537,8	535,8	534,6	533,9	536,1	534,2
25	532,1	533,3	538,1	532,1	530,9	529,2	531,2	536,4	537,1	532,0	527,4	530,0
26	530,5	534,0	531,0	530,4	530,5	531,0	533,6	533,9	533,9	532,0	529,3	529,0
27	528,9	530,0	530,0	529,4	527,0	526,1	530,7	530,0	525,4	528,9	528,0	528,7
28	531,2	531,0	531,0	531,0	530,7	530,3	533,0	534,4	532,0	529,6	528,6	528,0

Intensité horizontale. (L'intensité augmente, lorsque le chiffre de la division diminue.)

Mars.

Valeur d'une partie de la division = 0,0000616 de l'intensité totale.

Date.	0h	1h	2h	3h	4h	5h	6h	7h	8h	9h	10h	11h
1	528,0	531,5	533,7	534,5	531,5	531,7	531,1	526,5	529,9	528,3	528,9	527,9
2	534,0	532,9	532,7	531,8	534,5	531,0	530,0	529,3	528,6	527,3	527,0	528,0
3	536,9	529,1	528,4	528,4	527,9	528,7	528,7	528,8	528,5	528,0	527,5	528,0
4	529,5	529,6	529,0	525,8	523,5	526,5	525,2	524,0	526,0	525,9	527,7	530,5
5	529,1	528,7	528,1	528,6	527,0	524,4	528,6	528,1	513,0	521,0	520,9	520,5
6	525,9	524,5	528,3	531,9	528,8	529,5	533,0	526,5	530,0	525,5	527,5	530,0
7	544,0	548,6	540,6	540,1	546,0	515,5	552,0	546,2	545,1	537,6	541,7	543,5
8	533,6	535,0	533,0	532,5	532,0	532,8	533,7	532,7	532,8	532,7	533,2	533,0
9	536,4	536,2	531,2	531,4	527,9	527,0	528,0	524,0	530,9	528,1	524,3	529,0
10	526,5	527,9	530,3	533,6	531,1	523,5	527,9	529,7	530,0	527,0	530,5	532,5
11	531,7	529,2	530,0	532,9	530,4	527,0	527,3	519,5	516,1	521,7	520,8	529,0
12	525,2	529,0	543,0	550,5	544,3	546,0	537,5	532,5	535,0	535,0	549,0	552,0
13	537,6	544,2	546,0	545,0	536,0	533,0	533,1	534,9	534,1	534,7	534,8	535,1
14	535,6	536,9	538,3	540,6	540,1	522,0	540,0	538,1	534,2	536,1	537,8	537,0
15	532,2	534,9	537,0	536,3	533,5	532,9	533,3	534,0	531,2	529,0	535,1	534,5
16	530,3	530,0	532,0	532,5	532,0	534,5	535,1	534,4	532,1	534,0	533,1	535,5
17	532,0	530,1	530,4	531,1	530,1	527,9	530,9	528,2	532,2	530,0	533,0	529,0
18	540,6	545,8	545,0	544,9	548,4	546,1	537,4	534,2	539,0	536,2	530,3	533,5
19	540,9	537,4	533,9	534,5	531,5	527,1	525,5	525,2	526,0	527,5	524,2	525,7
20	538,6	540,5	543,7	537,9	536,0	534,0	530,9	530,3	525,5	527,6	519,8	531,3
21	529,0	530,0	530,5	532,2	531,2	527,7	530,0	533,5	530,5	519,0	530,0	532,0
22	537,0	533,3	533,2	551,5	534,0	525,5	526,5	531,0	530,0	527,0	525,5	525,9
23	531,0	532,5	533,2	533,0	530,0	524,6	518,7	510,4	527,1	529,7	526,6	528,9
24	536,6	531,7	532,2	531,6	528,4	528,3	528,0	527,3	528,4	526,2	528,1	516,5
25	531,5	531,2	532,0	529,2	528,4	527,4	526,5	525,7	526,5	527,1	528,0	528,5
26	529,3	526,5	528,5	526,0	525,1	529,9	526,2	526,1	524,3	525,0	527,5	526,0
27	532,5	529,8	532,6	532,0	530,5	529,4	529,1	526,8	525,5	524,6	525,0	526,6
28	526,9	527,3	528,5	531,5	527,1	528,1	526,6	525,4	525,5	525,9	525,9	525,9
29	526,4	535,4	541,6	542,9	545,6	530,7	531,5	536,1	542,4	535,0	522,9	524,5
30	537,0	537,2	537,6	537,4	536,2	536,3	535,0	538,0	535,5	531,0	537,0	538,0
31	535,5	536,2	540,0	534,7	532,5	534,5	534,5	536,1	536,4	537,0	538,1	537,5

Avril.

1	536,7	536,6	536,3	535,4	534,0	531,0	531,4	532,2	531,0	530,0	532,9	536,5
2	534,0	532,3	536,5	534,8	534,5	532,9	530,5	529,5	527,7	520,0	527,0	528,0
3	535,5	536,2	546,0	545,0	541,0	535,5	532,9	532,7	533,5	530,2	529,1	532,5
4	529,5	529,1	532,2	533,6	534,5	531,9	531,3	530,0	529,2	528,9	527,2	531,0
5	529,6	529,5	529,2	538,2	558,2	542,0	566,5	587,2	584,2	566,9	558,8	556,1
6	545,0	548,5	550,5	551,5	551,0	551,0	542,0	544,5	543,6	544,1	541,5	548,5
7	551,5	544,6	554,1	559,1	547,1	539,2	524,5	541,0	540,1	520,6	538,0	546,9
8	548,3	546,7	555,6	545,0	545,0	541,0	510,8	540,5	543,5	547,0	544,5	550,0
9	547,0	540,2	537,7	546,0	541,0	542,5	541,2	544,9	540,2	539,0	535,6	537,2
10	542,9	540,2	537,5	541,9	536,8	532,2	531,0	527,9	528,3	528,0	530,6	531,0
11	532,6	530,6	528,6	529,7	533,0	530,0	528,2	525,1	513,5	530,4	531,6	534,4
12	530,1	529,5	532,0	531,9	522,0	533,1	535,1	538,5	538,1	531,5	530,5	532,9
13	528,6	526,2	529,3	531,6	528,5	531,5	534,5	532,0	530,0	523,9	528,9	524,7
14	540,4	534,6	539,0	531,5	531,0	527,1	529,1	536,0	527,5	534,3	536,0	537,0
15	539,0	540,0	537,0	530,6	538,2	537,5	531,0	529,7	532,5	537,9	533,0	533,2
16	536,5	545,0	535,1	538,1	533,9	526,0	526,9	528,1	526,1	528,0	526,2	526,0
17	528,2	526,0	525,0	525,6	525,9	523,0	524,0	526,8	523,0	522,5	525,0	521,5
18	537,0	535,0	525,5	525,7	525,7	522,1	523,5	526,0	522,0	521,0	525,4	524,5
19	528,0	528,9	526,6	528,0	527,0	527,6	516,6	525,9	522,0	520,5	523,0	522,1
20	529,5	528,5	527,5	525,8	527,0	527,1	521,9	521,5	522,3	522,4	523,0	523,0
21	531,7	535,5	531,2	530,5	526,5	527,7	528,9	526,5	526,1	527,5	527,4	528,5
22	527,9	526,1	526,6	528,5	528,8	527,6	525,6	525,9	526,4	524,2	526,6	526,4
23	532,0	532,0	530,0	528,1	526,8	523,5	522,2	517,5	519,0	521,5	517,0	527,7
24	528,0	529,5	527,0	525,5	527,0	527,9	524,4	526,5	527,1	526,1	527,1	527,0
25	526,5	521,9	523,0	522,1	522,4	520,3	520,7	518,9	518,4	519,4	520,7	520,5
26	529,5	528,1	527,5	526,0	527,1	526,6	527,9	523,6	525,0	529,0	528,5	527,9
27	532,0	531,5	536,0	530,0	526,5	525,4	526,9	525,2	526,6	528,4	528,9	530,2
28	532,2	529,1	531,4	528,5	528,9	526,8	527,1	527,5	528,8	528,1	526,7	528,2
29	526,6	528,4	530,0	528,1	528,0	525,8	524,5	525,0	522,7	521,1	521,5	520,7
30	526,7	527,0	532,5	532,4	532,0	530,0	528,3	525,5	525,2	526,5	525,1	529,6

Intensité horizontale. (L'intensité augmente, lorsque le chiffre de la division diminue.)

Mars.

Valeur d'une partie de la division=0,0000616 de l'intensite totale.

Date.	12h	13h	14h	15h	16h	17h	18h	19h	20h	21h	22h	23h
1	528,5	529,0	528,0	528,3	529,2	527,2	528,0	530,9	530,2	529,0	530,5	533,1
2	527,1	527,9	528,0	528,3	527,9	526,9	526,0	528,0	526,8	527,5	526,0	526,0
3	531,0	529,0	529,4	529,7	529,7	528,7	531,0	530,7	529,0	527,0	526,0	526,5
4	531,5	532,0	533,0	535,0	532,3	533,0	535,0	535,0	533,5	535,0	534,1	532,4
5	521,0	523,7	524,5	521,6	522,4	523,4	533,5	538,8	535,5	532,0	528,4	527,9
6	533,3	541,5	532,5	524,5	542,1	552,5	552,4	554,8	552,0	545,1	543,1	551,0
7	542,5	538,5	539,0	534,0	535,2	537,0	535,5	533,1	537,1	534,9	534,2	533,1
8	533,5	532,2	531,5	531,8	531,7	533,9	537,0	539,7	540,5	538,9	538,1	542,1
9	530,0	530,5	531,0	532,5	532,5	532,1	532,6	538,0	541,0	538,2	534,1	528,5
10	534,0	534,0	527,0	527,0	531,0	531,2	539,0	540,1	540,5	541,2	537,0	532,5
11	528,0	529,0	524,4	527,1	525,9	528,0	530,2	530,6	532,1	528,0	528,5	526,8
12	541,2	556,6	551,3	551,7	549,0	549,2	552,5	562,0	569,9	564,3	555,3	547,0
13	536,0	536,5	542,5	548,0	534,0	538,2	541,7	549,2	550,0	543,1	538,5	540,0
14	539,2	537,9	538,0	538,4	541,3	542,5	544,8	548,4	550,1	542,9	534,9	533,1
15	536,1	534,5	534,0	531,7	534,2	537,9	546,3	546,4	543,4	538,5	534,7	532,1
16	536,0	536,0	534,0	537,0	535,0	538,0	545,0	550,1	551,5	547,0	541,0	535,0
17	528,0	531,7	531,0	538,9	539,9	537,1	539,1			545,0	541,1	538,0
18	534,0	531,2	530,0	529,0	528,5	535,0	545,5	549,3	552,0	544,0	539,4	538,4
19	534,0	533,5	532,5	533,0	530,5	537,0	537,5	539,1	538,5	540,0	538,1	538,0
20	531,4	529,1	529,2	530,2	531,0	532,6	534,5	536,5	537,1	536,0	536,0	529,6
21	533,0	533,0	530,0	528,3	527,5	531,0	533,1	538,2	535,1	532,9	530,2	531,8
22	530,7	529,6	527,3	525,2	527,9	529,7	534,0	539,1	537,9	536,0	537,0	530,7
23	529,0	531,9	529,9	530,1	530,0	532,3	536,2	539,0	544,5	540,3	539,9	537,2
24	529,5	534,0	536,7	532,0	531,5	528,5	532,0	536,0	537,0	535,6	534,7	534,4
25	529,0	529,0	529,0	529,0	532,0	532,0	535,0	536,0	537,2	533,6	532,0	525,0
26	526,6	525,2	524,9	523,6	523,9	529,9	533,1	535,1	537,6	539,8	533,6	535,1
27	528,4	527,5	527,5	528,0	528,5	533,0	534,5	536,0	534,4	532,6	528,0	525,0
28	526,0	527,0	528,0	528,0	529,0	529,0	531,5	532,5	529,7	529,0	529,5	526,0
29	536,9	536,0	535,7	537,2	540,1	540,2	545,0	545,0	548,5	545,4	547,5	541,9
30	538,0	538,0	534,0	533,5	537,3	537,6	541,8	545,9	548,9	548,6	543,9	539,5
31	537,5	536,5	536,2	534,0	533,0	535,0	541,0	545,0	545,0	543,0	538,5	537,5

Avril.

1	532,1	534,9	529,7	533,4	533,4	535,5	538,8	543,6	545,1	543,0	538,9	535,3
2	530,5	532,3	533,6	532,8	528,9	532,0	533,2	543,0	547,5	546,1	545,0	540,2
3	532,5	536,0	532,5	528,0	529,0	533,1	538,0	543,0	544,5	543,9	537,6	530,0
4	529,0	525,2	524,4	522,5	524,1	533,0	534,7	531,0	538,4	538,6	537,5	534,1
5	539,2	547,6	547,7	546,0	547,0	559,5	559,2	566,9	565,4	565,1	562,2	559,4
6	549,5	545,0	545,0	563,0	551,0	564,0	563,0	562,5	560,5	556,2	551,0	545,0
7	542,9	530,4	544,9	543,8	556,2	556,1	553,0	568,3	558,8	558,6	555,2	553,5
8	543,0	541,5	534,5	538,8	544,6	548,0	556,2	553,0	553,8	548,5	545,0	541,5
9	540,0	539,0	543,0	543,0	543,0	545,0	551,0	555,0	556,0	556,0	550,0	547,0
10	529,0	532,0	532,9	530,0	533,8	537,5	543,0	541,9	540,0	544,0	538,3	535,0
11	535,0	534,0	533,5	532,0	530,6	530,9	533,0	540,4	542,1	545,0	542,5	534,5
12	531,0	538,0	538,0	538,0	539,0	546,0	550,1	542,0	545,0	547,6	535,7	537,9
13	532,0	536,2	537,5	530,1	530,9	534,9	554,2	571,5	552,0	543,9	538,6	535,4
14	537,0	537,0	535,0	536,1	539,5	545,1	557,5	561,2	556,0	551,9	551,5	543,9
15	542,0	534,0	534,0	534,0	536,0	538,5	540,5	543,5	546,0	542,1	540,0	534,4
16	526,0	525,4	524,4	525,3	524,9	530,1	534,5	536,8	542,1	538,8	534,4	532,1
17	522,0	522,0	521,0	519,5	519,5	530,3	537,8	537,2	545,4	551,6	545,5	537,0
18	528,0	528,0	528,5	528,0	525,5	532,5	535,4	541,0		544,0	535,5	533,4
19	524,6	523,0	522,2	522,0	526,6	531,0	538,5	538,6	535,0	533,3	531,5	529,9
20	526,1	527,2	526,5	528,0	527,1	532,5	534,0	536,0	535,0	532,2	537,7	531,0
21	529,0	528,5	527,9	529,0	530,0	536,5	537,1	538,0	538,0	536,1	531,1	527,3
22	526,0	527,5	526,0	525,5	527,1	530,1	533,0	535,9	537,2	535,2	538,4	530,9
23	527,9	530,0	530,0	526,2	526,0	527,1	532,1	537,8	535,8	532,0	530,6	527,9
24	525,0	527,0	526,5	525,7	526,0	533,0	538,6	538,1	538,1	536,0	531,0	531,0
25	520,0	524,5	525,0	522,0	521,1	530,1	535,3	537,6	537,6	535,5	530,0	527,5
26	528,8	530,0	528,5	526,5	528,1	531,2	536,5	543,4	545,0	538,9	532,0	528,1
27	531,0	529,0	524,0	524,0	532,0	531,0	532,0	542,0	541,0	538,9	536,1	534,3
28	527,6	527,0	526,0	527,9	530,0	536,5	551,8	544,4	542,5	537,2	531,3	527,2
29	520,2	518,9	521,8	522,1	526,4	535,0	544,1	543,1	541,1	535,5	530,9	527,3
30	530,0	530,5	530,0	532,0	534,0	540,0	541,5	541,1	536,2	530,0	526,0	525,9

Intensité horizontale. (L'intensité augmente, lorsque le chiffre de la division diminue.)

Mai.

Valeur d'une partie de la division=0,0000616 de l'intensité totale.

Date.	0h	1h	2h	3h	4h	5h	6h	7h	8h	9h	10h	11h
1	525,2	525,2	526,4	530,2	526,9	531,5	528,0	523,1	525,2	522,5	524,0	526,0
2	531,4	529,5	529,0	525,4	524,1	526,0	524,0	526,0	523,6	521,0	522,3	525,5
3	518,0	516,1	517,0	519,4	519,2	520,1	520,9	520,5	520,5	521,5	522,1	522,2
4	521,3	523,0	516,9	518,9	524,1	517,9	518,8	514,9	516,4	517,2	520,9	520,9
5	526,3	523,9	520,6	521,6	522,1	520,0	519,5	519,2	520,0	520,6	522,5	522,0
6	524,0	518,9	519,0	519,7	520,2	519,5	517,0	517,0	520,5	525,5	527,5	531,0
7	555,0	558,7	555,5	548,4	543,5	548,2	550,9	550,3	544,2	557,1	556,5	549,3
8	546,6	546,6	544,7	545,0	544,6	543,0	542,5	540,3	539,2	541,0	542,7	542,0
9	550,3	541,9	541,5	537,5	538,5	537,5	538,2	537,2	534,5	540,0	545,1	540,0
10	534,6	538,7	528,0	545,1	536,5	533,6	516,0	528,5	533,4	537,6	538,5	537,5
11	541,8	530,0	529,2	535,1	533,1	532,0	526,7	529,0	533,0	535,0	536,0	535,0
12	538,0	541,0	540,0	532,5	530,1	529,2	530,0	528,9	530,9	530,4	531,1	532,0
13	534,7	533,0	529,5	527,3	528,6	525,0	524,0	522,0	527,1	530,0	532,9	532,1
14	529,5	527,2	527,3	529,2	529,0	528,1	528,6	527,0	527,0	529,0	529,6	528,0
15	533,5	522,5	524,0	529,5	510,0	515,5	516,0	509,0	521,0	524,5	534,0	533,1
16	528,7	529,0	532,6	539,5	522,1	532,5	530,0	529,1	528,0	526,1	526,3	530,4
17	540,7	532,9	536,3	534,0	518,6	528,5	533,5	531,1	530,2	528,5	534,0	535,0
18	530,8	529,1	531,5	532,4	531,5	536,5	530,0	527,9	527,1	530,0	530,2	529,0
19	536,1	535,0	533,6	533,5	533,0	529,7	531,6	530,7	531,2	532,0	531,6	532,0
20	534,2	532,6	533,5	531,0	531,1	525,5	524,8	524,7	527,4	527,0	527,1	526,4
21	530,0	530,1	526,5	527,5	528,5	527,0	527,5	524,9	526,2	526,0	525,1	525,0
22	521,9	521,0	521,5	524,0	522,3	522,0	518,5	516,4	518,7	517,9	517,9	521,8
23	525,5	527,1	526,5	526,3	525,6	522,1	524,0	525,0	525,0	526,2	525,5	523,5
24	531,4	527,1	526,5	526,9	527,5	528,2	524,5	524,2	524,5	524,5	524,3	525,0
25	527,5	521,6	524,9	524,4	522,9	522,0	522,1	522,0	520,5	521,8	519,0	519,5
26	519,6	522,1	517,9	515,1	514,0	516,3	511,5	512,2	516,5	512,7	505,5	519,5
27	524,5	520,4	519,0	521,5	523,5	527,4	523,6	524,7	527,6	523,7	526,5	526,0
28	538,5	525,6	523,1	522,9	523,8	522,6	522,6	523,2	524,0	521,5	525,0	525,0
29	523,5	519,2	490,0	517,4	516,0	513,0	514,9	518,4	516,7	517,0	525,0	523,0
30	526,0	524,1	522,2	522,0	523,6	522,1	524,5	524,6	525,1	525,5	525,9	526,1
31	518,5	514,0	514,7	519,1	521,0	520,3	520,4	520,5	519,3	520,0	522,1	523,6

Juin.

Date.	0h	1h	2h	3h	4h	5h	6h	7h	8h	9h	10h	11h
1	524,8	517,1	518,5	517,8	517,4	517,1	516,8	516,5	517,0	516,5	519,2	520,0
2	532,0	518,5	522,6	530,2	525,5	522,2	517,7	514,6	512,5	513,5	516,5	524,1
3	526,5	524,5	519,7	520,9	525,1	524,7	519,2	522,2	524,2	524,1	523,6	523,4
4	532,1	518,9	526,0	522,9	527,0	526,6	517,0	514,0	528,4	522,5	526,0	527,0
5	529,2	523,3	523,0	525,0	526,0	527,1	525,6	526,5	525,1	525,1	527,0	528,3
6	527,8	527,1	528,6	527,3	527,4	525,6	523,3	525,0	521,8	521,5	523,6	522,5
7	525,0	517,1	521,1	526,9	523,0	522,5	514,2	518,2	523,2	526,7	529,1	507,0
8	522,0	519,5	522,5	524,0	525,0	526,7	525,5	520,9	521,5	526,7	527,5	521,0
9	528,6	525,5	526,9	523,4	525,5	525,6	525,5	525,4	525,1	525,5	524,1	524,7
10	527,2	532,8	526,5	525,0	522,1	523,1	514,0	518,1	520,0	507,5	520,0	515,4
11	534,0	521,1	522,3	527,0	520,2	515,5	516,5	520,2	521,2	521,4	523,2	526,1
12	522,5	520,0	520,2	520,3	524,9	520,1	518,7	523,1	518,0	524,4	521,9	521,6
13	532,4	515,5	515,6	525,3	519,1	519,5	516,3	521,8	522,8	520,5	524,7	522,2
14	522,7	519,7	518,7	519,0	526,0	515,5	522,1	522,0	522,0	522,1	522,0	521,9
15	535,8	526,1	524,9	519,1	523,1	521,8	522,3	523,2	522,6	522,3	521,6	521,8
16	527,9	523,0	522,5	521,8	523,1	521,7	520,4	520,5	520,0	522,5	520,0	520,0
17	526,0	519,5	519,5	519,1	521,6	519,5	520,8	520,1	518,5	519,7	520,0	519,2
18	524,1	522,0	522,1	520,0	519,7	519,0	518,5	518,0	517,1	517,2	518,3	517,7
19	525,0	520,6	518,0	520,0	520,7	518 1	518,5	517,0	517,5	517,0	518,0	521,0
20	519,0	522,7	528,0	530,5	523,7	522,0	519,5	519,1	519,2	516,7	521,4	521,2
21	520,0	518,3	520,6	522,7	520,7	520,6	519,9	518,7	518,8	518,7	518,8	525,2
22	518,8	517,4	521,5	523,8	524,1	522,7	519,7	518,5	519,3	519,5	520,1	517,0
23	529,5	526,5	526,7	526,6	522,5	520,5	519,0	515,5	516,6	517,1	520,5	522,1
24	526,9	525,4	523,6	522,2	521,1	523,1	520,9	522,5	522,4	522,8	523,1	523,3
25	527,4	528,5	535,0	519,5	519,0	517,7	518,6	517,8	518,0	518,5	520,0	520,0
26	529,2	527,1	519,0	516,0	517,0	516,1	514,0	517,7	519,3	519,5	521,0	522,1
27	519,7	520,1	518,2	518,0	519,0	519,1	519,2	516,6	517,3	516,9	516,9	517,2
28	525,7	519,0	518,2	516,5	518,9	515,2	518,2	520,5	520,0	521,5	521,0	520,6
29	525,0	524,0	519,1	518,9	518,2	516,5	516,5	516,7	513,0	512,1	513,7	509,0
30	526,1	524,1	519,7	512,5	509,9	508,5	506,2	514,0	516,6	529,2	525,9	531,8

Intensité horizontale. (L'intensité augmente, lorsque le chiffre de la division diminue.)

Mai.

Valeur d'une partie de la division=0,0000616 de l'intensité totale.

Date.	12h	13h	14h	15h	16h	17h	18h	19h	20h	21h	22h	23h
1	528,0	526,3	526,9	532,0	534,5	540,2	536,1	533,6	530,6	527,1	524,9	529,0
2	526,6	522,5	519,7	519,0	525,0	531,0	534,0	531,7	528,5	524,0	520,0	518,2
3	523,1	523,0	520,0	521,0	522,0	522,9	523,5	530,0	529,7	528,5	526,2	525,8
4	522,0	522,0	521,2	522,0	525,4	531,1	533,9	534,0	532,9	530,1	531,7	528,9
5	522,6	522,6	523,4	526,0	530,1	530,5	540,0	539,2	536,0	526,7	524,4	525,0
6	541,0	543,0	559,0	571,0	585,0	585,0	622,5	607,0	568,0	558,5	554,1	558,0
7	547,2	555,0	550,0	553,1	550,7	568,1	576,0	567,2	556,5	560,0	559,1	554,5
8	542,0	542,0	541,2	540,0	549,0	555,0	564,0	565,0	557,6	552,7	550,1	550,0
9	540,5	539,0	539,5	546,0	545,0	549,2	558,5	561,7	552,9	542,0	539,5	539,0
10	535,5	535,5	532,0	539,4	545,3	548,2	553,7	562,5	555,0	548,9	540,7	533,0
11	534,8	534,8	530,6	534,4	537,0	543,0	550,4	549,0	543,0	540,0	542,0	538,5
12	531,7	531,0	531,5	537,5	543,0	539,0	542,5	542,0	544,5	544,5	536,5	536,7
13	530,5	529,6	529,4	531,9	534,9	541,6	544,4	541,9	538,6	537,0	537,1	531,0
14	530,0	525,5	522,7	525,2	529,7	534,0	537,5	533,7	538,0	531,2	531,5	532,0
15	535,0	534,5	530,0	535,5	544,5	540,5	540,2	547,0	543,5	536,2	545,7	541,7
16	529,0	533,9	536,1	535,9	544,0	553,8			551,3	543,1	544,9	539,6
17	536,0	533,1	533,4	533,1	536,1	542,7	544,0	543,9	545,0	544,1	538,5	535,0
18	530,0	529,8	528,0	531,0	533,0	538,2	543,7	547,1	546,0	544,2	544,0	539,0
19	531,0	529,7	531,0	534,5	539,8	542,5	541,4	542,5	543,5	543,0	538,3	534,3
20	526,5	525,0	525,0	526,5	530,1	537,3	540,9	541,9	543,0	537,4	534,0	533,1
21	525,2	524,0	524,0	522,0	525,0	529,5	532,5	537,0	538,0	537,0	529,5	527,0
22	522,2	520,1	521,4	521,3	523,8	527,1	533,3	536,3	537,0	538,7	533,1	529,1
23	525,0	525,0	526,0	527,9	528,6	531,0	531,0	532,1	536,1	539,0	536,0	535,5
24	525,5	520,5	522,5	524,2	528,9	532,0	532,0	536,0	539,0	537,0	534,0	530,8
25	518,3	514,5	514,5	518,0	516,9	525,7	531,3	532,5	535,0	532,5	536,5	523,9
26	512,0	513,1	511,2	516,0	519,5	523,5	528,7	538,5	541,0	535,1	535,5	532,5
27	525,6	523,0	523,0	525,0	527,2	534,0	539,0	539,9	539,0	536,0	533,5	534,0
28	524,1	522,5	518,5	518,0	522,0	529,9	536,5	541,0	544,9	540,4	536,8	530,4
29	524,0	517,0	521,5	519,5	520,5	535,6	543,9	540,8	546,7	538,3	532,1	533,0
30	521,0	520,0	517,2	521,0	526,0	532,0	533,5	535,0	535,8	532,5	531,7	527,0
31	521,9	518,5	515,9	515,3	519,9	523,9	531,5	539,3	538,5	541,0	539,5	531,0

Juin.

1	519,1	516,1	515,2	516,0	516,9	521,5	527,7	533,3	530,4	536,7	536,9	532,0
2	524,4	523,4	518,0	516,0	516,0	522,0	526,5	526,1	532,0	530,0	533,5	536,0
3	526,4	515,1	520,3	529,9	544,7	532,1	533,6	539,6	538,4	536,6	533,0	535,1
4	527,0	524,7	526,4	527,0	533,4	540,4	537,7	539,4	538,7	532,0	532,1	531,3
5	526,6	522,0	525,0	527,5	535,2	537,2	535,0	534,0	533,7	531,0	530,0	524,9
6	522,2	525,8	524,0	522,7	527,5	531,7	527,6	520,9	539,5	534,7	530,6	525,0
7	515,2	516,9	516,3	531,9	525,0	535,8	538,0	549,1	543,6	541,0	536,4	528,8
8	523,5	523,0	522,5	525,6	532,4	536,7	542,5	550,0	544,0	541,1	540,0	534,0
9	523,4	520,9	519,0	523,2	523,5	528,6	527,9	532,0	543,6	524,5	528,0	524,9
10	527,5	514,0	520,0	524,4	527,0	527,5	537,2	557,8	562,4	540,0	555,1	540,0
11	525,5	527,0	533,7	533,5	536,9	538,0	536,0	541,5	548,2	550,5	541,5	551,5
12	525,3	520,1	532,1	527,5	533,4	538,4	543,0	538,5	542,2	536,6	539,5	528,9
13	520,7	518,2	519,0	521,5	526,6	527,9	534,0	537,0	539,1	536,0	535,4	530,5
14	521,1	522,0	519,2	520,0	526,5	535,0	549,1	547,0	544,0	546,0	540,7	539,0
15	520,3	517,5	515,5	517,5	522,6	530,7	534,8	540,0	540,0	537,3	536,0	531,6
16	520,1	518,0	517,4	517,5	522,0	527,1	528,8	522,5	536,1	536,3	534,0	531,5
17	518,1	516,5	513,0	513,0	520,5	525,5	530,2	534,7	538,5	532,5	532,7	529,0
18	515,5	517,0	515,1	518,0	521,9	527,1	536,8	539,6	542,8	541,8	540,0	534,9
19	520,0	521,5	519,0	520,5	526,0	530,2	530,5	527,9	530,4	530,6	524,9	523,0
20	522,1	524,0	524,0	523,7	525,1	526,2	528,8	532,0	527,6	529,4	528,0	524,5
21	525,0	521,9	521,1	521,1	524,2	527,4	528,4	530,1	533,5	527,0	524,9	523,0
22	517,2	518,0	517,0	522,7	523,5	525,7	529,9	533,6	535,5	537,2	536,5	530,5
23	522,0	520,4	520,3	520,5	521,0	522,1	529,5	533,0	539,5	539,0	537,2	528,1
24	521,9	520,6	518,9	520,2	522,7	524,9	527,0	531,0	534,7	530,0	528,7	528,2
25	519,0	516,4	516,0	515,7	517,1	522,2	529,2	536,5	544,0	544,6	540,0	539,0
26	519,7	516,1	517,0	520,0	522,0	527,5	531,0	536,7	539,0	535,5	533,0	540,0
27	513,8	511,8	513,9	520,5	525,9	529,4	531,1	535,4	537,0	532,9	531,3	531,0
28	518,5	513,0	510,0	513,2	519,0	526,5	528,8	528,1	532,4	538,5	534,0	528,9
29	510,1	509,0	521,0	521,6	521,2	520,0	522,0	530,0	534,0	534,0	531,0	529,5
30	519,5	520,0	520,0	522,0	524,5	540,9	545,4	547,5	543,2	545,9	538,8	533,4

Intensité horizontale. (L'intensité augmente, lorsque le chiffre de la division diminue.)

JUILLET.

Valeur d'une partie de la division = 0,0000616 de l'intensité totale.

Date.	0h	1h	2h	3h	4h	5h	6h	7h	8h	9h	10h	11h
1	530,6	526,0	529,7	526,5	525,8	524,2	518,8	522,7	530,1	526,2	526,4	525,0
2	534,0	537,0	526,0	529,3	531,0	532,0	523,8	524,9	525,6	528,7	521,0	521,5
3	536,2	533,4	528,5	525,5	517,1	512,6	519,6	517,2	519,1	517,8	513,7	510,5
4	535,9	525,7	528,8	528,4	524,9	520,4	523,0	518,8	521,6	513,7	521,0	523,5
5	534,0	534,8	527,1	525,7	525,4	526,0	523,9	524,2	524,0	522,2	524,5	525,1
6	527,6	527,5	526,3	523,5	524,2	523,4	522,9	521,2	523,1	522,1	522,3	525,5
7	529,6	522,9	518,1	516,2	515,2	514,6	517,0	518,0	507,2	519,0	518,0	517,0
8	526,5	524,2	539,0	528,9	525,6	518,5	531,5	529,0	526,5	529,5	529,1	532,5
9	521,3	523,0	522,5	516,2	514,9	519,2	523,5	521,0	523,1	520,5	523,0	523,5
10	523,0	529,3	535,0	517,0	523,0	520,3	518,4	520,1	523,0	523,9	526,3	522,0
11	524,5	518,0	519,0	528,1	527,2	524,5	524,0	521,2	521,1	520,0	527,9	528,0
12	524,0	524,3	524,5	528,0	525,1	523,0	521,0	520,7	521,0	523,8	525,0	526,1
13	531,1	523,0	524,7	521,5	520,2	521,5	518,7	523,1	523,5	522,5	523,0	525,1
14	531,0	535,0	521,2	521,0	522,1	522,0	520,0	519,2	518,0	515,0	514,0	516,0
15	525,6	531,3	524,6	523,5	520,1	522,1	520,8	525,1	516,1	523,5	523,1	525,5
16	528,6	527,4	527,0	525,0	528,8	524,6	523,6	522,7	522,7	522,5	524,6	524,0
17	531,5	532,0	532,0	527,2	526,9	526,2	524,5	522,2	523,4	524,7	525,7	525,1
18	535,6	527,3	526,2	521,6	521,6	523,5	524,5	523,2	523,2	524,3	525,2	525,1
19	529,0	527,0	529,1	525,8	524,0	522,0	522,9	521,0	520,1	520,0	521,2	522,5
20	536,1	530,5	526,5	528,5	525,1	526,5	524,2	525,9	525,4	523,9	524,9	524,1
21	527,6	524,1	526,2	525,9	523,2	521,6	522,1	523,1	523,6	524,8	523,8	523,0
22	530,6	528,7	531,2	532,2	528,2	523,1	522,3	520,5	524,9	521,5	544,5	523,0
23	518,1	514,9	514,0	524,0	526,0	525,6	524,0	521,2	519,5	520,1	521,1	521,6
24	526,9	518,7	521,5	521,4	520,0	517,7	486,4	504,9	515,0	529,1	518,1	519,0
25	549,0	519,0	540,0	565,7	560,8	559,2	559,0	541,2	555,1	539,6	552,0	537,4
26	538,5	535,9	537,1	527,5	532,1	528,7	526,5	532,6	534,0	535,0	533,0	532,5
27	535,5	525,5	531,9	527,4	529,5	526,6	527,6	523,4	531,9	530,4	528,6	530,4
28	521,1	516,9	530,5	523,1	532,5	526,2	529,1	526,9	525,0	523,4	527,0	524,9
29	532,1	527,0	527,1	523,9	524,0	520,2	520,5	525,0	525,0	534,0	524,5	527,9
30	532,5	525,0	526,9	524,0	524,2	524,4	523,8	525,9	525,8	526,0	527,4	526,5
31	533,6	526,2	522,5	524,9	529,2	541,5	526,9	526,2	522,5	527,5	528,0	528,5

AOÛT.

1	528,2	526,1	524,0	525,1	526,4	528,2	527,9	526,1	525,0	525,0	525,2	526,3
2	531,1	529,4	528,5	531,1	530,6	529,1	526,7	525,4	523,6	527,5	528,6	529,0
3	534,0	528,0	529,7	524,1	512,0	517,5	521,7	520,1	520,5	519,5	522,5	522,2
4	545,0	548,0	541,3	535,5	537,4	531,0	525,7	533,9	527,2	538,1	536,6	537,4
5	531,9	535,5	531,7	536,5	531,2	529,5	526,5	528,0	526,6	529,6	533,3	533,1
6	538,4	532,0	533,5	536,1	531,2	532,0	532,6	528,0	526,6	529,6	529,8	532,5
7	534,0	530,2	534,1	534,5	534,1	532,0	526,7	528,5	530,4	523,0	530,9	528,3
8	541,4	535,6	547,4	539,8	541,0	528,6	530,6	514,6	536,1	535,7	535,3	535,5
9	542,0	537,2	543,0	533,9	545,0	532,9	537,8	535,0	526,5	537,5	539,0	537,7
10	542,4	541,7	536,0	536,4	530,0	532,0	528,5	531,5	532,6	532,2	533,5	536,3
11	536,0	534,4	522,9	530,0	538,1	535,9	534,6	532,6	526,6	532,2	538,2	535,0
12	538,6	535,9	536,0	533,4	532,5	533,3	534,0	525,0	526,6	533,0	537,2	536,3
13	539,7	538,0	542,0	534,9	532,4	531,0	535,4	531,6	534,5	534,4	535,7	537,2
14	538,7	535,1	534,0	533,8	537,7	532,9	533,1	534,8	533,7	532,0	527,0	530,0
15	537,9	534,1	532,7	533,9	535,0	533,9	533,1	534,0	530,7	532,0	531,5	532,2
16	530,2	528,3	528,9	529,5	525,0	526,8	530,0	529,1	530,0	533,0	532,0	533,8
17	540,9	537,8	535,7	535,4	522,8	528,6	531,3	528,1	533,1	530,0	531,9	530,6
18	536,0	531,7	529,1	531,5	531,3	530,1	524,4	523,2	530,0	529,0	529,5	530,3
19	535,5	529,0	538,5	543,1	534,2	534,0	532,0	532,0	531,9	533,1	530,4	533,1
20	539,2	540,1	536,0	535,9	534,1	532,0	529,9	530,7	531,9	532,4	533,3	533,2
21	534,3	530,5	529,0	528,9	530,7	530,9	528,0	530,0	528,0	529,3	528,7	533,0
22	531,1	541,6	543,4	531,1	534,5	529,0	539,5	539,0	538,5	531,2	534,9	536,0
23	535,1	535,4	541,9	541,8	533,6	531,5	535,0	538,1	536,0	540,9	538,5	545,9
24	529,5	530,4	531,0	534,7	526,0	538,0	536,0	536,1	536,4	539,5	539,8	542,0
25	535,5	534,5	539,2	539,1	536,5	532,1	527,0	529,4	534,2	537,1	534,0	537,4
26	534,6	533,3	534,6	536,1	538,5	538,9	536,4	538,1	538,5	533,9	533,7	537,6
27	541,7	538,4	537,1	541,3	538,3	541,0	539,4	536,2	534,9	527,5	534,2	535,6
28	536,2	539,4	535,5	537,2	539,1	537,5	534,7	537,5	537,0	539,0	538,5	538,0
29	535,4	533,2	533,4	533,5	533,5	534,0	534,7	530,1	532,1	530,6	538,7	533,4
30	535,0	534,5	533,5	532,8	531,4	532,0	531,7	533,0	532,7	532,5	536,0	534,6
31	544,3	542,5	540,2	547,6	540,4	541,0	533,4	520,0	533,3	534,0	528,8	532,0

Intensité horizontale. (L'intensité augmente, lorsque le chiffre de la division diminue.)

JUILLET.

Valeur d'une partie de la division = 0,0000616 de l'intensité totale.

Date.	12h	13h	14h	15h	16h	17h	18h	19h	20h	21h	22h	23h
1	524,0	522,8	517,2	528,0	526,0	523,5	529,4	544,7	562,7	539,8	540,2	534,9
2	528,5	528,2	531,0	525,5	524,5	536,5	536,0	538,0	539,3	531,2	530,2	537,9
3	522,3	526,0	524,8	534,7	531,0	537,9	538,3	539,0	543,4	538,5	537,0	534,1
4	525,4	524,7	525,8	524,0	527,0	533,9	535,9	533,7	536,2	537,8	539,2	538,1
5	525,8	525,2	524,2	525,1	525,0	523,0	524,5	530,7	535,9	535,9	536,1	535,7
6	523,5	522,0	523,2	525,0	523,7	526,0	529,0	534,6	541,0	539,6	536,1	530,6
7	509,4	513,3	524,0	524,4	524,1	524,9	542,0	546,1	544,0	539,5	543,2	547,4
8	525,0	528,0	527,6	530,0	538,0	541,0	530,0	539,5	543,5	535,7	534,5	534,0
9	521,9	521,7	520,5	519,5	527,0	528,5	535,3	541,9	545,0	544,4	537,5	534,2
10	522,9	525,0	520,5	522,5	523,8	531,0	538,1	545,2	549,0	541,1	538,7	527,5
11	536,7	526,0	525,5	529,2	531,0	530,0	537,9	539,0	538,0	534,7	529,8	527,1
12	527,9	526,7	527,5	532,6	533,0	534,0	540,0	542,0	544,5	541,4	536,4	531,9
13	524,1	521,5	518,7	523,0	540,6	543,1	538,5	537,1	536,5	535,7	538,0	529,0
14	517,0	519,5	520,5	524,5	529,5	534,7	533,5	532,5	534,0	539,0	531,5	532,6
15	523,9	529,5	526,5	525,0	526,0	534,0	536,7	542,3	546,7	546,1	539,3	537,5
16	523,6	523,0	522,1	523,6	525,8	528,2	529,8	530,0	529,2	533,5	532,7	532,2
17	526,5	529,0	529,7	527,0	531,0	537,0	539,0	538,0	536,0	535,0	538,0	536,9
18	524,7	524,5	522,8	523,8	527,7	531,0			535,0	531,6	531,0	530,5
19	524,7	522,0	521,8	525,0	532,6	533,2	536,7	540,2	545,0	543,5	540,0	541,2
20	524,7	522,5	519,0	518,5	520,4	522,0	527,0	532,5	533,0	532,2	529,0	528,3
21	520,3	518,0	516,9	521,0	524,7	519,9	518,4	521,8	527,7	531,7	533,9	539,4
22	521,5	522,2	521,7	523,7	522,7	521,0	524,7	524,0	523,0	522,6	522,0	521,5
23	519,7	519,0	518,0	520,0	521,0	520,1	522,0	525,2	527,9	529,5	530,2	527,7
24	515,8	526,8	528,4	527,0	520,8	525,3	531,8	544,4	540,5	553,5	564,0	554,0
25	544,1	533,0	550,0	544,2	564,0	543,2	548,0	549,8	541,2	548,0	548,9	542,1
26	534,6	533,0	527,0	529,1	530,5	536,6	536,1	541,0	547,1	541,2	532,0	535,0
27	521,4	528,5	522,7	542,6	534,1	530,8	531,1	541,8	538,4	539,5	535,2	532,2
28	527,5	526,1	525,4	524,4	527,0	565,0	534,5	538,3	537,5	539,4	539,0	534,2
29	527,0	528,0	518,0	524,0	522,5	526,5	533,0	531,1	536,3	539,1	537,2	541,0
30	527,4	530,1	523,9	526,9	538,0	550,3	548,6	543,5	538,6	544,0	539,0	540,1
31	529,4	527,5	525,0	524,4	525,4	524,5	538,3	542,4	543,0	541,5	535,2	530,5

AOÛT.

1	526,3	526,1	524,6	523,6	530,5	538,3	544,1	544,7	542,7	539,5	534,8	534,0
2	528,1	527,6	522,9	522,1	524,2	530,0	537,3	545,9	545,9	541,2	537,0	534,5
3	515,1	518,0	526,7	535,2	536,7	535,0	544,1	542,2	548,0	540,0	554,0	562,8
4	533,4	538,6	533,0	535,5	539,1	542,5	546,7	546,0	547,0	553,8	542,1	536,8
5	532,2	531,4	530,9	534,6	540,0	547,4	544,7	548,1	544,2	543,8	537,9	536,9
6	527,5	529,7	533,0	532,7	534,0	535,9	537,5	539,6	541,6	542,0	534,0	531,5
7	529,5	527,8	528,6	534,9	544,0	543,8	545,2	543,0	542,5	542,7	538,1	543,2
8	535,5	540,3	540,7	538,0	541,2	551,0	580,2	563,2	542,0	538,2	542,9	552,0
9	541,6	540,2	534,4	539,0	541,3	546,7	549,5	554,8	536,6	556,1	545,7	543,5
10	531,1	531,4	535,6	532,8	528,7	533,0	544,5	549,1	548,5	540,5	542,3	535,4
11	531,4	528,9	530,0	531,4	533,0	537,0	540,6	546,4	551,5	540,0	537,6	536,3
12	535,0	531,0	536,0	532,2	534,9	543,0	550,2	550,1	546,0	541,0	539,7	538,2
13	536,3	535,0	533,3	534,5	535,3	545,7	553,8	553,5	551,0	545,0	538,6	548,8
14	532,9	531,9	530,0	533,1	537,2	545,0	553,5	556,1	552,0	551,1	538,4	535,3
15	532,1	530,0	529,5	530,3	531,8	537,1	541,6	544,4	545,3	537,4	532,6	531,9
16	531,7	530,0	530,2	535,5	535,5	538,6	543,0	553,5	551,2	547,2	545,6	543,5
17	532,0	531,8	531,2	533,7	538,4	538,5	542,5	544,1	546,0	541,6	536,7	535,1
18	536,0	531,7	531,3	534,0	531,0	535,0	538,2	539,0	538,9	518,7	539,7	536,4
19	533,4	534,2	535,1	535,0	535,4	538,5	542,2	545,3	543,0	532,3	531,1	536,7
20	535,5	536,4	530,9	534,8	537,0	536,2	544,4	543,6	542,9	541,3	538,4	536,2
21	531,4	530,5	531,0	531,9	535,4	537,5	540,7	544,4	539,6	536,2	540,9	543,1
22	536,9	534,6	537,3	548,8	543,0	553,1	552,1	552,3	552,1	557,7	546,8	541,5
23	541,1	545,1	535,1	540,6	543,6	544,9	553,2	555,5	554,2	549,5	545,7	540,1
24	540,0	538,2	537,4	539,6	541,8	548,0	551,3	555,2	558,1	555,2	559,5	540,9
25	539,6	539,5	535,2	540,0	542,9	542,0	545,9	552,9	553,0	549,4	546,2	539,6
26	537,1	535,9	533,2	536,1	529,8	537,2	545,5	559,4	553,5	542,7	545,4	544,3
27	534,5	535,0	534,5	534,0	535,8	539,5	543,5	548,2	551,2	550,7	543,0	537,2
28	537,0	537,5	537,5	538,0	543,2	544,7	542,8	545,9	550,9	548,8	541,5	537,0
29	533,0	533,0	533,5	532,6	534,8	541,5	542,0	543,0	543,0	544,5	539,9	536,0
30	534,8	535,0	536,0	537,0	540,0	546,7	545,5	549,0	552,2	555,0	548,9	549,6
31	530,8	532,5	534,0	534,5	534,5	535,9	542,0	545,8	547,0	547,0	542,0	534,6

Intensité horizontale. (L'intensité augmente, lorsque le chiffre de la division diminue.)

Septembre.

Valeur d'une partie de la division = 0,0000616 de l'intensité totale.

Date.	0h	1h	2h	3h	4h	5h	6h	7h	8h	9h	10h	11h
1	538,1	537,0	537,2	542,0	537,6	542,0	549,2	539,5	537,0	543,7	537,5	537,0
2	539,6	545,5	550,1	543,0	543,6	541,5	539,5	532,2	535,6	538,5	535,6	538,5
3	535,4	540,8	536,8	535,0	535,6	536,0	538,0	532,5	533,0	532,4	539,7	539,5
4	534,4	540,1	540,6	538,6	534,7	533,9	537,8	532,8	530,9	532,0	527,0	540,0
5	533,5	541,5	544,9	538,8	543,5	542,7	543,3	534,1	533,6	536,0	539,0	540,0
6	542,0	536,0	537,2	537,2	538,9	537,7	536,1	535,6	536,1	534,0	533,1	535,5
7	534,1	533,9	536,4	535,0	534,6	527,7	531,1	533,0	533,3	535,5	537,0	534,5
8	534,6	543,5	540,5	539,5	535,7	530,5	533,5	539,2	544,0	542,4	540,7	545,6
9	540,0	541,2	541,5	519,4	534,3	535,4	543,6	534,8	532,2	524,1	529,0	533,8
10	538,8	537,8	561,0	556,0	534,6	539,7	540,5	538,1	538,2	541,0	537,7	537,9
11	545,6	543,2	543,5	542,9	541,6	540,0	538,8	537,2	533,9	539,5	530,0	536,9
12	540,9	539,4	533,0	536,4	537,6	547,2	542,5	539,2	539,1	530,1	541,5	539,2
13	543,2	538,2	536,7	534,2	538,7	541,2	540,0	538,5	538,0	536,0	536,0	537,8
14	538,3	538,2	537,7	535,0	538,6	534,1	534,5	531,0	530,0	538,0	537,4	536,2
15	539,0	543,4	544,6	545,2	543,7	541,5	539,9	538,0	540,5	539,4	540,2	540,5
16	546,1	545,0	542,0	546,0	537,8	540,5	537,9	539,7	537,9	539,1	539,2	540,1
17	541,5	542,2	541,0	538,7	540,7	538,5	535,7	535,5	537,5	534,0	534,2	534,4
18	537,0	537,8	540,7	535,9	541,2	531,7	529,7	533,0	529,1	533,7	530,5	521,2
19	546,0	537,5	540,0	541,0	544,0	541,9	523,6	517,7	538,4	542,4	548,4	545,5
20	539,0	540,0	541,1	548,5	541,9	538,7	530,2	532,2	530,0	535,0	531,5	534,5
21	540,0	539,8	539,6	538,5	540,7	525,1	532,5	528,1	520,0	534,5	536,6	533,0
22	546,8	548,1	542,5	550,1	541,0	540,5	540,5	538,1	532,0	533,1	536,5	544,1
23	538,5	541,0	543,0	543,0	544,0	542,5	543,0	540,4	541,5	541,0	541,0	544,0
24	540,0	538,5	541,2	540,7	540,2	538,0	538,1	536,1	533,2	536,2	536,4	540,0
25	536,2	537,7	538,0	534,1	535,6	533,7	532,9	536,5	536,5	535,0	536,5	537,2
26	543,2	540,2	540,6	543,0	537,5	541,0	542,0	539,0	539,5	535,0	530,5	538,5
27	544,0	541,0	540,0	538,9	537,9	536,0	536,0	530,5	533,0	533,0	535,4	535,2
28	570,5	558,8	564,0	562,6	550,7	544,0	542,0	543,5	543,1	544,5	542,1	540,5
29	538,2	539,9	542,4	538,6	537,4	548,2	542,2	550,5	542,5	541,0	541,8	541,5
30	544,0	547,7	536,1	546,0	546,1	541,2	543,9	538,2	541,5	542,7	540,6	540,0

Octobre.

1	545,7	546,2	547,1	544,9	541,3	542,6	538,7	538,2	537,4	538,5	538,0	541,5
2	542,2	544,6	544,0	547,0	529,0	540,0	538,0	527,0	533,6	535,5	536,1	535,0
3	555,8	555,5	545,0	539,4	538,0	537,5	538,5	530,1	526,0	531,8	536,2	537,1
4	538,6	537,1	538,6	526,7	535,8	536,5	533,0	536,5	536,1	533,2	534,1	540,0
5	546,2	543,6	545,9	544,4	533,6	524,1	548,0	536,4	545,4	532,1	538,6	542,5
6	547,2	546,0	545,0	544,0	542,8	540,9	540,7	541,1	540,2	539,0	536,5	536,5
7	543,1	542,8	543,9	541,6	540,6	540,0	539,0	539,5	537,5	538,0	538,2	539,0
8	546,1	547,5	546,2	552,4	548,5	542,1	549,1	541,5	546,0	540,5	541,5	540,1
9	555,3	552,3	548,9	547,6	547,1	543,7	531,4	540,0	541,0	541,5	541,8	541,1
10	543,8	536,6	542,8	541,0	542,7	543,1	541,2	538,5	538,1	539,2	536,4	537,2
11	540,0	543,0	543,1	543,0	540,7	541,0	539,2	537,0	541,0	540,0	540,0	541,0
12	538,1	545,0	547,5	544,2	544,5	540,9	541,2	540,0	533,0	537,1	535,5	541,1
13	549,4	552,0	553,8	552,4	551,6	547,5	544,0	543,3	543,1	542,5	541,7	541,5
14	552,1	549,7	547,4	540,8	544,2	542,9	540,1	542,5	550,1	542,5	545,2	552,2
15	552,0	570,0	554,5	543,2	551,0	547,0	544,8	555,6	549,0	577,0	545,0	545,0
16	561,1	545,0	544,6	548,2	538,9	548,2	539,1	538,3	542,1	539,7	531,6	541,0
17	548,7	562,8	521,1	546,8	551,0	546,0	521,0	541,0	541,6	544,0	542,0	542,5
18	549,0	543,3	551,8	551,0	540,0	544,1	540,9	544,0	542,7	537,9	538,3	541,8
19	544,5	543,5	531,1	533,0	532,5	523,6	528,7	528,5	524,6	521,9	528,7	529,2
20	552,0	548,0	547,1	547,4	546,2	544,1	538,7	547,1	550,1	551,5	550,2	548,1
21	549,3	551,2	550,8	550,1	550,8	550,0	549,5	550,3	550,1	549,2	550,4	551,9
22	547,0	547,4	545,9	545,9	545,1	545,0	542,0	540,2	541,0	540,0	543,5	544,1
23	544,3	545,2	549,0	547,0	547,5	546,0	544,7	546,0	545,5	541,9	546,0	544,2
24	550,2	558,5	557,0	552,5	544,0	552,5	543,4	544,2	543,5	545,2	545,5	547,0
25	544,0	544,8	545,0	547,7	558,2	554,0	549,0	546,4	545,6	547,4	547,5	549,5
26	552,0	550,9	552,7	551,5	559,0	557,0	554,5	549,5	549,0	548,0	546,4	549,9
27	552,4	547,0	546,5	541,4	538,0	543,0	545,0	534,5	539,0	546,5	547,0	547,0
28	545,5	539,0	539,0	540,9	535,0	538,2	535,9	536,2	536,9	536,8	537,5	538,2
29	541,5	541,0	542,6	543,5	544,8	543,8	540,4	543,8	537,7	544,7	542,0	548,7
30	555,1	557,0	565,0	561,5	552,1	557,5	548,0	545,2	544,1	545,5	547,0	548,0
31	556,5	562,2	558,5	553,0	552,8	549,1	547,9	533,4	545,4	543,0	548,6	549,0

Intensité horizontale. (L'intensité augmente, lorsque le chiffre de la division diminue.)

Septembre.

Valeur d'une partie de la division = 0,0000616 de l'intensité totale.

Date.	12h	13h	14h	15h	16h	17h	18h	19h	20h	21h	22h	23h
1	538,3	540,5	542,4	549,9	541,5	547,0	545,0	568,2	570,0	549,0	556,9	554,4
2	549,5	545,6	538,2	540,6	541,0	545,9	556,0	556,1	554,3	551,4	537,6	545,4
3	540,1	539,5	537,8	542,0	548,7	541,7	543,6	543,0	546,9	536,9	536,0	537,1
4	536,6	533,1	536,1	537,5	536,6	537,7	553,7	557,0	562,1	551,8	550,3	537,2
5	539,7	541,1	540,6	543,7	534,0	538,6	542,3	557,0	558,1	553,6	552,1	553,6
6	535,0	535,7	536,5	538,5	542,8	542,5	546,8	547,5	550,3	545,0	548,6	549,9
7	535,7	535,0	535,5	534,1	536,0	539,4	542,8	549,0	542,9	543,9	537,8	534,9
8	544,6	544,1	542,0	554,2	546,6	551,4	555,6	560,6	557,0	554,1	548,5	543,0
9	534,9	536,0	534,0	539,7	541,6	547,0	549,7	550,0	547,7	545,2	537,5	535,2
10	535,5	540,2	544,0	536,4	542,1	543,4	554,0	558,0	561,0	553,6	543,5	543,3
11	538,3	536,1	535,7	535,0	535,0	541,2	547,1	545,1	542,5	544,0	544,7	541,9
12	541,0	540,5	541,1	539,8	543,2	551,6	547,1	549,7	551,9	553,1	554,0	547,8
13	541,0	541,2	538,4	540,5	541,5	543,5	541,5	546,4	548,7	550,1	545,4	539,2
14	537,0	537,2	535,9	538,7	542,0	542,5	545,0	545,9	547,1	546,5	545,4	541,1
15	540,8	543,4	539,6	540,2	542,1	542,5	547,1	549,2	548,2	546,3	545,6	545,8
16	538,0	538,0	540,2	538,6	536,6	549,0	550,4	549,5	547,6	550,2	546,2	541,9
17	532,5	527,0	528,0	529,5	530,0	539,0			555,4	554,3	540,5	546,5
18	540,2	535,4	533,5	549,8	545,4	555,5	558,2	558,4	552,4	541,7	550,5	556,7
19	545,0	543,0	542,5	544,1	547,5	548,0	549,4	551,8	559,0	565,3	558,0	546,0
20	535,1	534,2	538,7	541,0	533,0	539,9	550,9	551,5	546,6	545,3	551,0	548,5
21	537,6	537,6	538,3	537,4	541,9	558,0	553,1	552,2	550,0	548,4	556,3	541,4
22	542,5	543,5	540,0	540,9	541,8	546,0	550,7	550,0	553,3	548,1	536,8	543,0
23	543,1	540,5	541,0	542,2	543,3	546,5	549,9	553,6	558,8	550,9	545,4	541,0
24	539,0	538,4	539,4	537,5	541,3	545,1	550,5	550,4	549,0	547,9	541,0	541,0
25	537,5	536,7	537,5	538,1	538,8	545,9	550,1	553,4	554,5	551,7	549,7	545,4
26	540,1	540,0	542,2	539,5	540,5	543,3	547,9	553,7	555,2	554,0	550,0	546,7
27	537,0	537,2	534,0	531,8	539,3	547,4	561,4	572,5	564,0	560,4	572,1	553,8
28	545,0	544,2	546,2	546,2	541,4	545,2	551,2	553,7	555,5	552,0	545,0	538,9
29	536,8	537,8	546,1	545,5	550,6	545,9	548,2	555,1	556,1	551,2	547,0	552,0
30	540,4	528,0	542,4	550,0	544,3	547,0	554,2	558,1	559,5	560,5	550,8	545,9

Octobre.

1	542,3	554,7	543,8	540,4	539,8	545,2	550,4	557,1	560,0	554,8	551,6	543,5
2	540,6	538,6	532,0	532,6	532,4	533,2	544,5	552,2	565,5	556,2	547,7	557,0
3	538,0	539,0	540,7	540,6	540,2	544,8	550,6	549,3	547,6	542,2	537,4	540,1
4	538,0	537,5	538,6	544,2	537,7	538,6	548,0	552,3	551,0	548,4	546,1	575,0
5	539,9	541,0	545,0	539,5	536,5	542,5	550,4	555,9	557,2	556,5	551,8	548,8
6	542,6	541,8	540,9	541,3	543,0	544,9	551,5	549,6	548,3	548,7	544,7	543,8
7	539,0	537,9	538,5	539,9	539,5	541,1	546,5	548,7	549,9	551,0	549,8	548,5
8	543,2	547,4	548,5	547,8	549,7	552,0	556,5	560,1	563,4	571,0	562,4	555,9
9	541,0	541,5	541,0	540,0	540,0	551,0	559,9	552,3	561,3	556,2	555,0	551,0
10	543,0	542,0	539,3	540,0	540,0	542,6	547,0	550,5	554,1	553,9	547,6	542,5
11	542,0	542,5	541,5	540,9	541,3	545,2	550,0	551,0	547,0	541,0	539,6	539,2
12	544,2	544,0	544,6	544,9	541,0	542,0	550,7	555,0	551,3	547,1	544,6	548,8
13	543,0	542,0	542,0	539,8	544,7	545,8	549,9	550,2	550,2	558,5	558,8	548,7
14	536,6	535,5	540,1	547,8	532,8	551,0	540,9	547,3	544,1	546,3	542,2	547,5
15	547,2	547,5	545,4	549,0	547,4	555,0	554,1	558,0	560,0	551,8	554,1	556,9
16	549,3	551,3	547,0	539,0	547,0	548,7	533,1	553,0	566,1	550,4	554,0	548,2
17	539,9	550,7	540,9	542,9	545,8	548,9	555,1	558,3	558,7			553,0
18	540,5	540,5	541,3	546,5	555,1	545,7	548,0	549,0	550,0	547,0	545,2	542,6
19	530,7	530,5	528,2	528,0	532,5	540,0	560,9	560,2	555,8	552,8	557,3	550,5
20	550,7	549,5	548,0	554,5	548,5	550,3	554,2	555,9	553,7	551,2	547,8	547,2
21	550,4	549,5	550,5	552,5	550,7	552,2	555,0	557,3	555,5	552,2	549,5	547,0
22	544,0	550,0	545,9	547,0	549,2	549,4	553,3	556,6	555,4	551,6	545,9	540,8
23	544,4	545,6	543,8	543,3	543,4	549,3	552,8	559,0	557,8	555,8	551,9	552,3
24	546,0	545,6	546,0	544,0	542,0	545,0	551,0	559,6	559,5	552,6	552,0	544,6
25	548,8	548,1	546,0	546,0	546,8	548,4	550,9	566,9	557,0	555,3	548,3	564,6
26	532,4	553,0	557,2	546,0	550,0	548,5	553,2	554,0	552,9	551,9	547,6	550,2
27	547,9	546,9	546,2	543,1	548,9	546,7	547,1	550,1	549,6	545,0	543,6	539,0
28	542,9	539,0	537,6	537,0	536,2	540,0	540,4	542,5	545,6	541,5	539,2	539,7
29	548,5	551,0	542,2	548,6	548,5	548,3	551,1	552,0	550,9	549,8	553,4	555,0
30	549,1	547,2	549,5	545,6	546,7	549,6	548,0	551,2	553,0	550,4	557,2	556,8
31	549,4	545,8	547,8	542,5	545,7	546,3	553,5	564,4	558,1	555,1	551,0	549,8

Intensité horizontale. (L'intensité augmente, lorsque le chiffre de la division diminue.)

NOVEMBRE.

Valeur d'une partie de la division = 0,0000616 de l'intensité totale.

Date.	0h	1h	2h	3h	4h	5h	6h	7h	8h	9h	10h	11h
1	547,0	552,7	547,2	547,9	545,2	546,1	540,2	542,2	542,2	545,7	544,1	542,6
2	539,5	538,7	542,0	537,5	530,3	536,7	542,1	546,5	536,8	539,8	541,9	536,6
3	558,3	556,2	555,3	550,2	551,9	547,6	548,9	543,3	542,8	552,0	553,0	552,0
4	549,7	545,6	546,9	546,9	543,7	544,0	545,0	544,0	545,0	548,2	547,2	546,5
5	549,5	548,0	545,7	547,9	547,6	545,9	548,1	548,0	552,1	547,2	550,8	546,5
6	555,9	557,8	559,8	550,6	558,3	556,1	547,9	544,9	548,0	545,0	546,5	547,6
7	549,2	547,6	550,5	554,0	558,2	549,4	549,5	537,6	541,5	547,5	551,1	551,7
8	543,1	545,7	538,5	547,9	550,0	549,5	548,5	546,4	545,0	538,0	543,1	547,0
9	565,1	558,9	556,5	550,5	550,4	550,0	546,2	546,5	547,7	546,1	547,9	548,7
10	544,1	545,4	547,8	549,2	548,4	552,0	551,0	548,0	547,8	547,3	548,2	551,0
11	553,8	553,7	554,0	559,0	556,1	554,5	547,5	546,0	547,0	547,7	546,2	545,0
12	544,1	545,8	545,4	545,0	543,5	541,5	542,6	544,0	535,0	534,0	543,7	545,5
13	543,4	546,3	548,2	547,2	554,5	556,2	558,6	555,5	545,1	543,5	549,0	556,0
14	548,3	551,7	550,4	552,4	549,3	552,5	543,9	548,3	547,7	543,6	547,5	551,8
15	553,3	555,0	554,5	550,7	550,9	553,1	551,5	548,5	548,5	552,5	551,0	551,1
16	550,6	548,6	537,2	553,6	553,0	556,5	556,0	554,0	553,0	556,5	554,0	556,3
17	553,9	555,3	555,0	557,4	556,5	552,5	550,5	552,2	554,0	552,2	551,5	552,2
18	549,7	551,5	556,9	557,1	559,0	559,0	560,9	560,0	559,0	555,0	557,8	555,9
19	552,2	553,9	555,1	554,6	554,1	554,4	553,0	549,0	550,4	550,0	551,7	551,9
20	552,2	552,1	552,1	551,8	551,5	550,9	550,4	551,8	552,5	552,4	550,2	548,5
21	545,0	547,9	549,4	549,4	547,5	550,8	552,0	552,2	547,1	547,2	552,2	550,5
22	550,0	554,4	559,1	556,0	553,6	552,5	550,5	551,5	552,2	550,0	553,0	549,6
23	547,0	551,1	554,0	556,2	557,1	556,0	550,2	551,1	553,9	553,2	553,0	552,1
24	541,6	560,6	549,1	559,2	561,4	562,0	548,0	547,6	553,0	548,8	546,7	549,6
25	548,5	549,2	551,0	551,9	552,1	550,2	549,6	550,3	550,1	550,2	551,5	551,6
26	545,7	548,0	550,0	550,0	548,5	551,3	543,2	543,0	546,4	548,1	549,5	548,5
27	544,4	543,9	544,1	543,1	543,1	543,0	542,1	540,2	543,1	541,0	543,8	544,3
28	547,7	551,5	549,8	551,4	562,1	558,2	547,8	558,3	555,5	550,1	551,6	551,0
29	552,5	556,0	556,0	564,6	559,0	552,7	549,3	549,0	549,3	549,5	550,0	550,2
30	553,0	551,6	556,3	555,0	552,1	554,0	552,9	554,2	552,9	549,1	556,5	555,6

DÉCEMBRE.

1	553,9	555,0	551,7	556,0	555,6	563,5	557,2	555,8	553,2	556,8	544,4	552,6
2	570,0	564,5	578,4	579,4	571,6	561,0	554,4	555,0	553,8	555,6	554,5	556,2
3	556,0	555,0	556,4	555,4	559,0	557,0	559,0	559,2	556,1	553,0	558,0	560,2
4	552,1	555,9	556,3	559,4	560,1	555,2	553,0	552,5	553,0	552,9	552,8	550,0
5	555,0	557,8	561,6	562,5	561,2	547,2	547,0	554,0	548,0	551,0	551,3	551,2
6	558,0	560,0	563,5	557,0	557,2	556,0	554,1	554,0	554,0	550,5	556,2	552,9
7	544,3	551,2	551,0	552,0	550,9	550,9	553,0	553,0	548,0	549,0	548,7	549,0
8	547,7	549,0	550,1	552,3	563,5	575,0	564,7	561,5	564,0	555,8	545,0	555,7
9	550,5	554,0	553,7	560,7	558,1	565,5	559,0	555,4	558,2	558,0	558,3	560,0
10	554,7	571,5	554,4	553,9	557,0	504,0	526,5	552,9	555,0	553,6	553,3	556,0
11	552,8	556,9	557,6	557,0	557,7	557,1	554,7	562,5	537,1	559,7	559,5	554,4
12	562,0	562,6	564,1	558,7	560,2	561,5	552,6	552,2	555,2	552,2	556,5	565,6
13	554,9	554,0	559,8	558,0	558,2	554,4	556,4	544,2	553,1	562,0	553,1	558,8
14	556,6	555,7	553,6	559,0	556,9	551,9	551,5	553,0	555,0	555,0	552,2	556,3
15	553,5	552,2	557,4	560,2	558,1	560,0	558,2	556,5	555,4	555,0	556,0	556,0
16	552,4	555,0	554,5	555,6	553,5	555,3	555,0	555,1	555,0	554,1	554,8	556,0
17	550,2	553,4	554,0	554,1	555,1	553,6	554,1	553,0	550,9	550,7	551,5	552,0
18	550,0	552,1	557,6	559,5	556,0	557,4	558,1	554,5	551,5	551,0	553,5	557,7
19	549,2	549,2	551,8	554,0	556,9	553,2	551,2	550,5	551,1	551,0	552,6	552,5
20	551,6	557,0	559,5	557,0	558,5	556,0	552,1	551,1	556,9	555,8	550,5	549,1
21	545,5	543,0	544,8	544,8	545,0	544,5	546,0	545,1	545,2	538,9	541,5	540,0
22	544,5	544,5	548,5	546,5	546,4	544,2	546,3	546,9	542,5	542,6	544,1	544,0
23	544,5	546,8	547,0	546,1	544,3	544,2	540,5	541,1	543,4	543,0	544,5	543,5
24	540,0	542,1	543,5	545,0	547,6	547,2	546,2	547,1	548,2	546,6	546,4	549,2
25	555,6	567,9	554,6	543,2	554,9	556,1	556,9	557,3	557,2	557,2	556,1	557,2
26	556,2	558,0	560,0	557,5	553,7	558,5	555,2	554,2	555,6	555,3	555,2	555,7
27	560,0	562,7	556,0	555,5	553,9	557,0	563,0	563,0	562,0	558,0	559,0	556,8
28	569,0	575,5	571,7	590,7	569,0	565,2	573,2	571,9	565,5	568,4	555,9	555,7
29	563,5	560,8	559,6	561,1	560,0	560,3	560,0	559,7	559,6	547,9	556,2	560,0
30	560,0	563,2	558,4	558,8	556,0	556,2	549,2	557,7	555,5	558,2	558,5	558,1
31	559,6	558,7	558,4	559,1	554,8	556,1	555,4	554,5	553,2	555,3	554,0	555,8

Intensité horizontale. (L'intensité augmente, lorsque le chiffre de la division diminue.)

Novembre.

Valeur d'une partie de la division=0,0000616 de l'intensité totale.

Date.	12h	13h	14h	15h	16h	17h	18h	19h	20h	21h	22h	23h
1	543,2	546,0	549,7	545,2	542,9	544,1	546,7	551,0	548,9	545,2	541,7	541,1
2	543,0	543,7	552,0	543,6	549,9	553,9	558,5	559,7	558,0	556,0	550,7	560,1
3	551,7	552,0	550,0	551,0	548,1	548,6	552,0	553,7	553,1	552,5	546,3	547,5
4	548,3	547,8	547,6	548,0	548,7	547,6	552,3	551,7	550,7	549,4	548,0	545,9
5	546,2	549,5	552,9	549,5	548,2	549,0	552,0	552,9	551,5	549,8	551,1	552,0
6	549,0	550,0	547,0	546,3	547,4	548,7	549,3	553,0	548,2	549,3	548,5	550,1
7	550,9	551,1	550,0	546,6	546,0	545,9	548,0	549,5	548,5	546,8	542,7	542,0
8	549,4	544,7	543,3	553,6	544,2	548,4	558,9	557,0	555,1	552,5	552,2	562,4
9	548,2	545,5	543,8	544,2	546,0	546,2	546,6	548,1	547,0	546,8	548,1	546,2
10	548,2	549,0	549,3	550,1	548,0	549,8	552,2	554,2	552,4	553,5	552,8	551,8
11	545,6	545,2	544,5	543,7	543,6	544,0	553,9	546,1	545,0	543,0	542,0	544,2
12	544,9	543,0	540,0	538,3	536,8	538,3	548,0	542,8	543,2	542,1	546,3	544,0
13	557,4	553,5	559,3	554,5	552,7	551,6	554,8	552,9	551,5	551,0	547,2	546,0
14	551,0	551,0	551,0	553,0	553,5	553,0	554,1	554,9	555,8	552,5	552,0	551,2
15	550,2	550,0	549,4	549,6	547,6	553,0	553,1	551,9	554,2	551,5	550,2	549,6
16	557,2	554,0	550,4	548,6	552,8	554,5	555,8	554,9	554,5	552,0	550,3	550,2
17	553,3	554,0	553,0	555,1	555,7	554,0	555,0	555,6	554,4	552,9	552,2	553,0
18	552,0	553,0	551,7	554,0	553,2	553,1	553,0	553,4	553,4	552,1	551,5	551,0
19	551,1	550,6	550,0	549,0	548,2	547,2	548,3	550,5	549,0	547,0	548,4	550,0
20	549,2	548,2	546,9	546,2	545,7	543,7	544,8	541,5	545,0			543,1
21	547,6	547,6	548,0	548,4	547,2	547,0	549,0	548,2	547,0	547,6	548,0	548,0
22	548,4	548,1	545,2	544,8	543,0	541,7	542,5	545,0	545,7	545,7	545,3	546,2
23	550,4	550,5	545,4	542,5	542,0	540,0	539,7	541,2	540,9	539,1	539,2	538,6
24	551,0	552,5	547,9	547,0	546,6	545,1	547,4	548,3	546,0	545,0	544,3	545,4
25	550,9	551,1	548,1	546,0	545,2	544 8	542,2	541,5	539,0	549,7	541,7	550,2
26	548,2	547,5	549,0	549,8	548,5	546,7	545,5	547,1	547,2	546,1	542,4	542,5
27	544,6	543,7	543,7	544,4	545,2	544,6	544,5	545,9	546,5	544,5	542,5	543,4
28	548,7	548,1	548,0	546,8	546,6	546,2	545,9	547,8	547,6	548,6	547,8	547,3
29	552,5	546,7	548,0	548,0	547,9	542,5	550,0	553,2	553,1	552,0	554,2	551,7
30	555,7	555,8	553,5	551,7	551,0	550,2	550,4	549,0	548,5	550,6	552,2	556,6

Décembre.

Date.	12h	13h	14h	15h	16h	17h	18h	19h	20h	21h	22h	23h
1	552,7	550,3	551,1	549,8	549,0	549,0	551,1	552,6	554,6	556,2	559,3	564,7
2	557,5	555,2	556,2	555,5	554,1	555,0	555,2	554,7	555,7	556,0	554,5	554,3
3	562,4	558,0	552,5	550,6	550,7	550,2	548,9	549,8	551,7	553,1	552,6	550,5
4	551,8	551,1	551,4	551,0	550,1	550,5	548,2	549,3	549,9	550,1	549,2	551,3
5	551,2	549,0	548,2	548,7	548,2	548,5	548,5	547,5	548,4	546,5	549,5	557,9
6	554,4	554,1	554,0	551,7	551,5	555,4	552,0	551,9	549,0	549,2	549,0	552,0
7	549,9	549,9	549,1	550,9	547,7	548,7	549,0	549,4	550,4	549,9	548,9	548,2
8	555,8	552,4	547,9	543,9	540,3	538,0	534,9	536,7	531,2	542,4	545,9	549,5
9	559,0	557,5	555,1	554,4	550,5	553,7	550,2	548,1	550,5	558,6	561,9	553,8
10	562,4	560,0	559,7	557,5	552,7	555,5	556,2	558,9	552,1	553,5	560,7	551,3
11	557,6	550,3	565,1	559,0	559,0	557,4	563,5	551,1	556,7	554,3	555,9	556,5
12	560,9	560,5	565,6	563,2	560,8	560,0	558,0	556,2	555,4	556,2	557,9	555,6
13	559,7	559,7	560,0	557,6	557,7	556,4	556,7	557,1	560,1	561,1	557,9	558,5
14	559,2	556,0	554,2	555,1	555,1	555,1	554,6	554,0			550,5	555,0
15	556,0	555,7	556,5	555,2	553,2	555,0	555,0	553,5	555,5	554,5	555,0	552,6
16	555,1	555,1	554,6	553,2	553,4	552,5	550,9	550,4	551,2	554,5	554,2	554,0
17	553,4	553,2	551,4	558,6	547,1	547,6	546,4	547,2	548,0	555,1	554,9	550,1
18	556,8	557,9	557,7	555,4	553,4	557,0	551,5	552,2	551,8	549,2	548,9	547,8
19	551,4	550,6	554,6	551,1	551,8	557,0	551,2	551,2	551,0	549,0	547,5	552,2
20	547,5	546,8	544,5	543,9	543,0	543,3	543,4	544,1	543,0	543,0	541,5	542,3
21	542,0	543,4	542,0	540,7	541,1	543,2	542,8	542,4	541,0	540,9	540,7	541,9
22	545,0	544,6	544,0	542,7	543,6	543,1	543,6	544,6	545,8	547,0	546,9	544,4
23	543,2	544,8	544,0	543,0	542,1	541,8	543,5	542,3	541,9	544,2	545,1	543,9
24	547,5	546,3	543,4	548,0	547,0	550,5	547,0	549,6	552,1	548,6	546,5	554,1
25	557,8	557,2	557,5	553,1	556,9	561,0	562,0	560,5	561,6	560,4	557,7	554,9
26	555,5	555,7	552,2	556,5	556,5	553,5	553,6	553,6	553,0	551,6	553,7	559,4
27	559,0	559,1	556,9	557,5	554,6	552,5	555,0	554,9	552,1	552,2	558,0	565,2
28	563,6	562,7	562,0	564,4	560,1	560,0	558,1	558,2	559,7	558,8	561,3	562,9
29	557,8	557,1	556,2	556,2	557,5	556,0	556,9	558,5	558,9	561,0	560,0	560,1
30	557,6	561,0	558,4	557,4	560,2	558,0	557,9	556,8	553,6	551,9	554,1	556,4
31	555,2	554,1	552,3	552,6	552,2	552,2	552,0	552,7	553,6	553,0	551,7	555,6

Blank page retained for correct pagination

BARNAOUL.

ANNÉE 1843.

Baromètre à $13^{\circ}\frac{1}{3}$ R. **JANVIER.** Demi-lignes russes ou anglaises.

Date.	0h	1h	2h	3h	4h	5h	6h	7h	8h	9h	10h	11h
1	592,58	592,37	592,33	592,24	592,30	592,26	592,38	592,29	592,26	592,32	592,28	592,24
2	593,30	593,50	593,62	593,68	593,70	593,74	593,77	593,80	593,86	593,92	593,94	593,94
3	594,72	594,78	594,58	594,34	594,40	594,40	594,30	594,16	594,16	594,18	594,28	594,35
4	595,80	595,80	596,00	596,78	596,74	596,72	596,74	596,68	596,60	596,64	596,46	596,10
5	591,86	591,18	591,12	591,12	591,06	591,06	591,12	591,14	590,98	590,64	590,64	590,70
6	587,98	587,98	587,98	587,98	589,02	589,04	589,06	589,16	589,24	589,34	589,86	590,40
7	590,59	590,54	590,40	590,47	592,03	592,55	594,11	594,48	594,88	595,62	596,39	596,21
8	603,89	603,95	603,83	603,86	603,95	604,10	604,10	604,16	604,25	604,29	604,05	604,71
9	602,29	602,26	601,88	601,48	601,54	601,60	601,66	601,70	601,73	601,90	601,20	599,93
10	599,54	599,48	599,51	599,50	599,60	599,70	599,78	599,88	600,00	600,40	600,46	600,51
11	605,80	606,00	605,84	605,84	605,93	606,02	606,08	606,14	606,72	606,77	606,85	606,89
12	608,07	608,47	607,86	608,32	608,44	608,56	608,62	608,71	608,80	608,87	608,95	609,05
13	611,06	611,09	611,16	611,33	611,28	611,34	611,13	611,19	611,06	611,05	610,94	612,68
14	607,37	607,43	606,70	606,70	606,83	606,83	605,53	605,23	605,29	604,71	604,71	603,91
15	598,73	598,28	598,06	598,12	598,18	598,24	597,34	596,40	594,42	594,42	594,30	594,38
16	594,92	594,82	594,88	594,84	595,29	595,25	595,28	595,32	595,32	596,42	596,99	597,32
17	601,76	601,86	601,76	601,72	601,92	601,94	602,06	601,80	601,86	601,86	601,18	601,18
18	599,55	599,93	599,42	599,38	599,42	599,47	599,48	598,54	598,56	598,10	598,12	597,78
19	598,10	598,23	598,84	598,68	598,70	598,80	598,86	598,94	598,98	599,04	599,06	599,18
20	599,18	599,38	598,28	598,04	597,70	597,80	597,43	597,52	597,64	597,06	597,06	597,06
21	597,36	597,30	597,12	597,12	597,18	596,74	596,36	596,30	596,36	596,10	596,10	596,12
22	594,94	594,98	594,77	594,56	593,95	593,31	593,17	593,00	592,80	592,53	592,26	592,02
23	588,48	587,78	587,40	587,40	586,60	586,60	586,62	587,76	588,07	589,81	590,53	591,65
24	601,10	599,92	599,92	599,80	599,15	598,06	597,64	596,84	596,38	596,42	595,82	595,08
25	594,24	594,70	594,99	595,18	595,28	595,80	596,44	596,98	597,58	598,14	598,32	598,64
26	599,42	599,56	599,08	598,76	598,68	598,68	598,68	598,74	597,74	597,39	597,54	596,84
27	599,30	599,40	600,16	600,24	600,05	600,06	600,62	600,64	600,84	600,82	600,86	600,69
28	600,38	600,50	600,12	600,12	600,12	600,12	600,27	600,33	600,52	600,58	599,66	599,71	599,48
29	597,42	597,58	597,43	597,48	597,14	596,93	596,72	596,38	596,24	596,10	595,96	595,84
30	594,13	594,28	594,06	594,00	593,74	593,80	593,80	593,86	593,94	594,10	594,14	593,66
31	596,37	596,25	596,22	597,07	597,10	597,07	597,13	597,19	597,25	597,58	597,58	597,57

FÉVRIER.

1	598,44	596,48	598,38	598,36	598,18	598,20	598,24	598,27	598,30	598,30	598,38	598,64
2	597,98	597,90	597,90	597,75	597,71	597,60	597,72	597,78	597,84	597,83	597,68	597,44
3	595,04	595,10	594,98	593,90	593,75	593,69	593,75	593,87	594,08	594,10	594,10	594,10
4	594,02	594,06	594,12	594,16	593,56	593,42	593,33	593,33	593,36	593,42	593,40	592,98
5	592,52	592,58	592,46	592,34	592,34	592,40	592,50	592,88	592,94	593,87	594,92	596,42
6	595,30	595,21	595,24	595,12	595,04	594,96	594,99	595,02	595,05	595,08	595,11	595,20
7	595,76	595,78	594,98	595,04	594,40	594,31	593,42	592,58	592,26	591,60	591,14	591,18
8	587,17	587,22	586,64	586,43	586,24	586,27	586,24	586,25	586,39	587,45	587,44	587,71
9	Le	baromètre	a besoin	d'une	petite	réparation						
10				586,97	587,16	587,72	588,12	589,36	590,88	591,42	592,34	593,29
11	600,16	598,98	598,80	598,52	598,50	598,64	598,68	598,74	598,80	598,86	598,72	598,72
12	599,20	598,90	598,92	599,04	598,94	599,02	599,59	599,64	600,28	600,36	600,39	601,10
13	599,60	599,72	599,54	599,54	599,59	599,28	599,16	599,02	598,78	598,80	598,90	598,34
14	597,42	597,84	598,22	598,10	598,04	597,98	597,51	597,24	597,40	597,46	597,57	597,62
15	598,34	598,38	598,46	598,62	598,68	598,79	598,86	598,94	598,98	599,10	599,13	599,06
16	598,63	598,46	598,44	598,39	598,50	598,56	598,73	598,49	598,52	598,52	598,54	598,54
17	597,98	598,12	598,18	598,18	598,06	598,12	598,16	598,24	598,53	598,80	599,26	599,22
18	601,38	601,36	601,32	601,42	601,36	601,18	601,24	601,30	601,36	601,42	601,50	601,45
19	600,42	600,36	600,42	600,30	600,36	600,18	599,84	599,90	599,52	599,64	599,20	599,10
20	598,36	598,23	598,38	598,40	598,20	597,47	597,52	596,79	596,81	596,69	596,62	596,68
21	595,44	595,28	595,22	595,04	595,04	595,10	594,16	593,22	592,28	591,33	591,36	591,40
22	588,71	588,44	588,19	588,07	587,75	587,81	587,81	587,53	587,47	587,37	587,07	586,87
23	590,75	590,81	590,90	590,70	590,34	590,22	592,22	592,16	593,36	593,70	593,94	594,48
24	605,20	605,73	605,73	605,60	605,32	605,32	605,32	605,38	606,44	606,56	606,65	605,19
25	596,89	596,04	596,18	594,22	593,80	593,83	593,43	592,83	592,17	591,36	590,94	590,54
26	595,68	597,20	598,07	599,04	600,56	600,94	601,98	602,02	602,11	602,18	602,70	603,00
27	604,30	604,42	603,84	603,46	602,84	602,66	602,70	602,16	602,02	601,70	601,00	601,06
28	601,18	601,20	601,48	601,42	601,32	601,36	601,48	601,33	601,41	601,49	601,49	601,13

Baromètre à $13^{o}\frac{1}{3}$ R. **JANVIER.** Demi-lignes russes ou anglaises.

Date.	12h	13h	14h	15h	16h	17h	18h	19h	20h	21h	22h	23h
1	592,34	592,60	592,54	592,92	592,92	592,94	592,92	592,92	593,10	593,10	593,14	593,24
2	594,90	594,89	594,78	594,64	594,73	594,72	594,62	594,55	594,55	594,55	594,55	594,66
3	594,38	594,90	594,78	594,80	594,80	594,83	594,83	594,60	594,60	594,14	594,12	594,92
4	596,16	596,18	596,21	596,18	596,04	595,96	595,94	594,80	593,72	593,57	593,36	593,42
5	590,26	590,20	590,10	589,96	589,96	589,26	588,96	588,86	588,30	588,03	587,86	587,72
6	590,20	590,20	590,28	590,28	590,28	590,28	590,28	590,28	590,32	590,33	590,33	590,40
7	598,14	597,58	598,34	598,84	598,87	598,80	600,78	602,24	602,01	602,98	603,08	603,20
8	604,81	604,34	604,92	604,58	604,59	604,78	604,36	604,10	603,86	603,32	602,78	602,80
9	599,61	599,52	599,34	599,16	599,22	599,22	599,22	599,16	599,16	599,24	599,04	599,10
10	601,58	602,38	603,08	602,98	603,06	603,04	603,98	603,96	603,92	604,94	605,48	605,60
11	607,67	607,89	607,94	607,93	607,99	608,13	608,54	608,18	608,14	608,14	608,18	608,16
12	608,78	608,70	609,20	609,38	609,47	610,22	610,26	610,20	610,20	610,20	610,78	610,84
13	610,69	610,63	610,02	610,08	609,40	609,53	609,65	609,42	609,39	609,39	609,19	609,22
14	603,56	603,22	602,68	602,50	602,46	601,70	601,48	600,78	600,39	599,92	599,84	598,97
15	594,40	593,02	593,30	593,12	593,18	593,60	593,60	593,64	594,48	594,42	594,50	594,54
16	597,42	598,28	597,92	599,00	599,00	599,80	600,23	600,76	600,76	601,18	601,34	601,72
17	600,64	600,74	600,30	600,16	599,92	599,98	600,04	599,84	599,10	599,20	599,34	599,38
18	595,60	596,13	597,50	597,63	597,26	597,02	597,02	597,36	597,36	597,36	597,42	597,30
19	599,34	599,30	599,22	600,48	600,48	600,45	600,48	600,42	600,38	600,22	600,24	599,57
20	597,38	597,48	597,64	597,76	597,91	591,76	598,06	598,06	597,17	597,17	597,29	597,27
21	596,56	596,58	595,89	595,75	595,81	595,90	596,78	595,90	596,54	595,40	595,40	595,46
22	592,08	591,92	592,20	592,32	592,32	591,30	591,92	591,92	591,92	589,98	590,10	589,68
23	593,23	594,55	595,19	596,37	597,85	598,86	599,09	599,76	599,88	600,28	600,62	600,82
24	594,63	594,48	594,19	593,48	593,58	593,69	593,69	593,69	593,71	593,69	593,71	593,71
25	598,70	598,78	598,58	600,18	600,12	600,08	601,03	601,03	600,30	600,02	600,12	600,74
26	597,16	597,26	597,50	598,12	598,12	598,12	598,10	598,06	598,04	599,08	599,34	599,20
27	600,40	600,44	600,30	599,90	599,98	600,11	600,11	600,11	600,02	599,94	599,96	600,26
28	599,28	599,26	598,75	598,36	598,23	598,01	597,85	597,66	597,56	597,54	597,49	597,48
29	595,83	595,88	595,66	595,63	595,68	595,63	595,56	595,58	595,58	595,58	595,68	595,77
30	594,08	594,04	594,42	594,65	594,65	595,18	595,11	595,41	595,81	595,88	595,94	596,20
31	597,46	597,52	597,58	597,61	597,63	597,64	597,64	597,64	597,66	597,66	597,66	598,44

FÉVRIER.

1	598,56	598,44	598,00	598,24	598,24	598,13	598,07	598,04	598,02	598,02	598,05	597,87
2	597,61	597,40	597,30	597,30	597,35	597,36	596,33	596,30	595,60	595,64	595,70	595,34
3	594,15	594,24	594,24	594,33	594,53	594,40	594,40	594,40	594,30	594,30	594,39	593,04
4	593,00	592,16	592,36	592,20	592,19	592,22	592,22	592,28	592,34	592,36	592,42	592,42
5	596,52	596,36	596,42	596,42	596,70	596,63	596,60	596,63	596,66	596,77	596,78	595,90
6	595,37	595,42	595,48	595,50	597,53	597,44	597,50	597,56	597,56	597,59	596,59	596,09
7	590,69	590,79	590,50	589,76	589,96	589,74	589,56	589,06	588,44	588,27	587,90	587,69
8	588,31	588,83	589,04	589,18	589,32	589,32	589,40	589,25	589,22	589,31	589,37	589,45
9												
10	593,62	594,75	596,42	596,60	596,54	597,04	597,77	597,80	597,86	597,92	598,98	600,08
11	598,78	598,72	599,10	598,98	599,02	598,99	598,87	598,78	599,45	599,36	599,26	599,35
12	601,05	601,14	600,82	600,88	600,78	600,66	600,64	600,56	600,52	600,50	600,56	600,12
13	598,38	598,08	598,08	598,30	598,30	598,16	598,08	597,98	597,98	597,39	597,45	597,50
14	597,66	597,78	597,80	597,68	597,58	597,58	597,76	598,03	598,24	598,38	598,38	598,38
15	599,12	599,14	599,12	599,12	598,90	598,88	598,70	598,67	598,64	598,71	598,90	598,54
16	598,64	598,08	597,98	597,98	597,90	597,72	598,12	597,90	597,96	597,94	597,96	598,06
17	593,37	599,40	599,40	599,49	599,15	599,04	598,90	598,81	599,10	599,07	599,08	599,16
18	601,58	601,55	601,16	601,09	601,18	601,14	601,06	600,94	601,20	601,24	600,74	599,80
19	599,14	599,22	598,98	598,94	598,90	599,04	598,92	599,06	598,93	598,90	598,80	598,66
20	596,08	596,08	595,80	595,68	595,56	595,44	595,37	595,32	595,26	595,23	595,26	595,32
21	591,56	591,79	591,91	591,91	591,58	591,02	590,52	590,03	588,97	588,93	588,91	588,97
22	586,57	586,54	586,51	586,14	586,16	586,16	587,66	587,78	587,89	588,01	588,01	590,51
23	595,34	597,86	598,98	600,53	601,16	601,28	601,84	603,67	604,18	604,68	604,87	605,26
24	604,51	604,13	603,63	603,06	602,94	602,40	601,00	600,16	599,12	598,58	598,00	597,28
25	590,51	590,72	590,32	590,16	588,75	588,68	588,63	588,89	590,20	591,45	592,64	592,88
26	603,06	603,58	603,58	604,58	604,77	605,24	605,70	605,68	605,65	605,58	605,58	605,65
27	601,12	601,14	601,00	601,52	601,92	601,28	601,22	601,16	601,10	601,14	601,16	601,12
28	601,20	601,19	600,04	600,80	600,62	600,42	600,26	601,18	600,12	600,08	600,12	600,18

Baromètre à $13\frac{01}{3}$ R. **MARS.** Demi-lignes russes ou anglaises.

Date.	0h	1h	2h	3h	4h	5h	6h	7h	8h	9h	10h	11h
1	600,30	600,18	600,18	600,06	600,02	600,74	599,39	599,72	599,48	599,04	599,10	598,66
2	596,78	596,60	596,59	596,41	596,30	596,19	595,92	595,78	595,64	595,50	595,48	595,24
3	594,94	594,90	594,90	594,78	594,84	594,90	594,91	594,56	594,60	594,68	594,58	594,58
4	595,20	595,22	595,22	595,32	595,32	595.46	595,55	595,61	595,70	595,62	595,64	595,70
5	595,52	595,64	595,86	595,82	595,88	595,98	596,06	596,14	595,94	595,47	595,19	595,04
6	596,46	596,51	596,53	596,44	596,02	596,14	596,20	596,16	596,25	596,21	596,20	596,24
7	597,96	598,06	598,14	597,98	597,73	597,80	597,86	597,92	597,92	597,97	597,98	598,00
8	599,32	599,44	599,32	598,88	598,94	599,00	599,12	599,18	598,75	598,35	597,94	597,98
9	596,23	595,98	595,98	596,04	595,43	595,48	595,54	595,30	594,96	594,65	594,44	594,30
10	591,88	591,50	591,57	591,57	591,28	591,26	591,24	591,26	591,40	591,43	591,43	591,25
11	591,10	591,12	591,16	591,14	590,91	590,82	590,82	590,87	590,91	590,06	591,14	591,18
12	592,14	592,72	593,16	593,82	593,46	593,47	593,51	593,51	593,56	593,82	593,86	593,88
13	594,04	594,30	594,19	594,32	594,41	594,51	594,51	594,54	594,59	594,92	594,98	595,95
14	597,80	597,86	597,92	597,80	597,39	597,39	597,26	597,16	597,22	597,10	596,68	596,80
15	596,10	596,16	596,26	596,24	596,48	596,44	596,50	596,50	596,55	596,70	596,70	596,94
16	596,44	596,54	596,16	595,71	595,62	595,62	595,66	595,68	595,58	595,13	595,18	595,00
17	591,96	592,04	592,04	591,56	591,45	591,45	591,41	591,45	591,45	591,45	591,56	591,56
18	593,12	593,24	593,39	593,04	592,84	592,65	592,67	592,74	592,47	592,50	592,54	592,56
19	593,61	593,92	594,64	595,12	595,27	595,18	595,21	595,44	595,50	595,56	595,59	595,35
20	596,22	595,86	595,78	595,84	595,60	595,42	595,36	593,36	595,38	595,39	595,42	595,48
21	591,89	592,05	591,57	591,26	590,89	590,26	590,29	589,58	589,38	589,08	588,80	588,56
22	587,92	588,00	587,86	587,56	587,71	587,71	587,71	587,73	587,79	587,74	587,91	587,10
23	589,05	589,13	589,22	589,38	589,34	589,57	589,60	589,66	589,67	589,82	589,86	590,10
24	590,20	590,20	589,82	589,92	589,75	589,82	589,75	589,75	589,76	589,80	589,83	589,83
25	592,20	592,31	592,43	592,45	593,42	593,40	593,36	593,46	593,46	593,42	593,40	593,34
26	595,63	595,72	595,74	595,83	595,86	595,95	595,98	595,94	595,80	595,83	595,79	595,84
27	596,14	595,98	595,80	595,55	595,72	595,71	595,54	595,30	595,06	594,88	594,71	594,37
28	591,60	591,26	591,12	591,10	590,63	590,59	590,29	590,33	590,15	590,15	590,15	590,26
29	586,62	586,69	586,59	587,96	588,59	589,42	589,66	589,84	588,94	591,96	590,90	590,81
30	591,57	591,00	590,94	590,25	590,01	589,68	589,53	589,37	589,43	589,49	589,55	589,51
31	594,98	595,02	594,90	595,38	595,26	595,26	595,26	595,26	595,20	595,13	595,06	595,12

AVRIL.

1	596,48	596,18	595,94	595,77	595,23	594,83	594,24	594,04	593,65	593,50	593,40	593,28
2	592,81	594,89	594,68	594,20	594,14	594,18	594,17	594,10	593,96	594,52	593,78	593,38
3	586,41	586,63	584,75	583,98	583,34	582,61	581,97	581,22	580,87	580,50	580,37	580,17
4	591,20	591,22	591,50	591,41	591,35	591,92	591,92	591,86	591,86	591,86	591,56	591,62
5	591,08	590,58	590,36	590,13	590,13	590,03	589,73	589,43	589,23	589,73	588,73	588,76
6	587,28	587,33	587,45	587,51	587,55	587,21	587,04	586,71	586,75	586,78	586,80	586,84
7	588,55	588,68	588,80	587,83	587,89	587,92	587,94	588,04	588,04	588,04	588,10	586,16
8	591,39	592,45	593,79	594,30	595,21	595,80	595,92	597,08	597,12	597,18	597,23	597,26
9	596,94	596,88	596,98	597,03	596,86	597,23	597,50	597,65	597,68	597,74	597,77	597,79
10	595,74	595,78	595,86	595,86	594,35	594,35	594,38	594,41	593,45	593,54	593,59	593,59
11	593,88	593,92	594,00	594,06	594,02	594,08	593,94	594,00	594,06	594,06	594,12	594,16
12	586,77	586,80	586,86	586,80	587,63	587,66	587,75	587,83	587,89	587,92	587,98	588,54
13	594,34	594,38	594,62	594,12	594,35	594,32	594,08	594,11	593,74	593,37	593,20	593,10
14	596,15	596,19	596,60	596,38	595,56	595,88	595,88	596,07	596,07	596,24	596,26	596,16
15	593,30	593,08	592,59	592,02	592,08	592,08	592,14	592,20	592,10	592,16	592,19	592,12
16	588,46	588,06	588,15	588,18	588,23	588,73	588,78	589,35	589,92	589,93	589,99	590,04
17	592,54	592,56	592,54	592,36	591,95	592,65	592,67	592,77	592,77	592,81	592,83	592,86
18	592,20	591,86	591,88	591,89	591,33	590,85	590,87	590,90	590,61	590,62	590,62	589,45
19	586,65	586,51	586,29	586,33	586,23	585,78	585,45	585,25	585,05	584,46	584,51	585,03
20	593,94	593,88	593,51	593,51	593,57	593,60	593,63	593,83	594,53	594,55	594,59	594,64
21												
22	On est	obligé	de	changer	le fond	du	réservoir					
23												
24												
25												
26												
27												
28												
29												
30												

Baromètre à $13^{\circ}\frac{1}{3}$ R. **MARS.** Demi-lignes russes ou anglaises.

Date.	12h	13h	14h	15h	16h	17h	18h	19h	20h	21h	22h	23h
1	598,73	598,86	598,73	598,39	597,76	597,64	597,50	597,44	597,40	597,20	597,03	597,02
2	595,28	595,96	595,72	595,56	595,44	595,38	595,35	595,35	595,26	595,26	595,35	595,44
3	594,54	594,98	595,10	594,90	594,84	594,88	594,88	594,97	594,93	594,93	594,97	595,05
4	595,74	595,38	595,24	595,18	595,18	595,30	595,15	595,15	595,12	595,06	595,20	595,32
5	595,56	595,56	595,57	595,50	595,49	595,36	595,30	595,24	595,21	595,18	595,24	595,34
6	596,24	596,28	596,29	596,22	596,13	597,24	597,18	597,18	597,39	597,48	597,48	597,54
7	598,96	598,98	599,22	599,46	599,54	599,52	599,56	599,50	599,47	599,47	599,37	599,23
8	598,12	598,16	598,16	598,09	597,97	597,90	597,80	597,73	597,11	596,76	596,58	596,45
9	594,26	594,32	594,32	594,40	594,30	594,48	594,42	594,66	594,66	594,66	594,71	593,71
10	591,40	591,31	591,33	591,36	591,39	591,44	591,48	591,34	591,22	591,33	591,34	591,06
11	591,18	591,18	591,35	591,31	591,51	591,66	592,15	592,00	592,14	591,82	591,96	591,96
12	593,92	593,77	593,80	593,80	593,74	593,68	593,56	593,56	593,53	593,56	593,59	593,65
13	596,00	596,02	596,02	597,50	598,48	598,58	598,58	598,52	598,56	598,56	598,36	598,18
14	596,63	596,65	596,80	596,62	596,67	596,37	596,31	596,22	596,19	596,19	596,22	595,93
15	597,18	597,24	597,20	597,12	597,32	597,20	597,16	597,14	597,08	597,08	597,14	596,60
16	595,20	595,26	594,53	594,53	594,24	593,66	593,62	593,68	593,21	592,24	592,24	592,28
17	591,94	592,08	592,38	592,37	592,31	592,25	592,33	592,27	592,25	592,25	592,29	592,36
18	592,19	591,89	591,89	591,89	591,86	591,81	591,81	591,75	591,69	591,69	591,81	591,91
19	595,38	595,44	595,38	595,29	595,23	595,47	595,84	595,84	595,87	595,90	595,90	595,90
20	595,14	595,27	595,24	595,09	594,93	594,87	594,84	594,00	593,73	593,36	593,80	592,65
21	588,62	588,72	588,68	588,72	588,53	588,46	588,41	588,29	588,27	587,87	587,78	587,86
22	588,94	588,98	588,94	589,18	589,06	589,01	589,01	588,89	588,83	588,93	588,93	588,99
23	590,16	590,16	590,66	590,56	590,74	590,70	590,63	590,60	590,20	590,08	590,08	590,03
24	589,58	589,80	589,98	590,34	590,63	590,63	590,74	591,40	591,36	591,46	591,54	592,14
25	593,54	593,56	593,63	593,76	593,41	593,23	594,25	594,08	594,03	594,03	594,04	594,18
26	595,90	596,24	596,28	596,19	596,13	596,10	596,04	595,94	595,88	595,88	595,91	595,88
27	594,53	594,64	594,58	594,53	594,18	593,78	593,23	593,18	592,66	592,44	592,08	591,84
28	589,87	589,45	588,96	587,76	587,45	585,86	585,46	585,27	585,09	584,83	584,66	585,20
29	591,74	591,77	591,80	591,80	592,33	592,36	592,30	592,18	592,12	592,08	592,05	591,98
30	590,09	590,50	590,46	591,53	591,54	591,72	592,78	592,82	592,97	593,65	593,68	593,62
31	596,88	597,23	597,05	597,16	597,23	597,19	596,88	596,74	596,46	596,42	596,39	596,44

AVRIL.

1	592,64	592,76	592,60	592,60	592,48	592,48	592,48	592,22	592,16	592,72	592,78	592,84
2	592,82	592,72	592,58	592,30	591,56	590,84	590,37	590,06	589,40	588,58	587,79	587,06
3	579,97	581,33	581,42	582,71	584,72	584,88	587,74	587,74	588,96	589,46	590,17	591,19
4	592,59	591,62	591,65	592,05	591,79	591,82	591,69	591,68	591,48	591,18	591,21	591,24
5	588,80	588,83	588,83	589,01	589,01	589,07	589,01	589,01	589,01	587,81	587,81	587,31
6	587,26	587,62	587,76	587,80	588,05	588,49	588,44	588,43	588,37	588,41	588,67	588,69
7	585,78	585,62	585,30	584,86	584,31	583,91	583,51	583,12	583,22	584,24	586,47	590,03
8	597,28	597,48	597,26	597,14	597,08	597,02	596,60	596,54	596,96	596,90	596,92	596,84
9	597,81	597,86	597,92	597,42	597,42	597,36	597,36	597,36	597,36	597,46	596,72	595,74
10	593,66	593,99	594,01	594,16	594,11	594,05	594,49	593,85	593,83	593,83	593,83	593,85
11	594,02	593,72	593,66	593,33	593,10	592,72	592,58	591,96	591,44	590,94	590,28	589,51
12	590,06	591,18	591,14	591,32	591,58	591,94	592,38	592,48	592,54	592,50	592,60	592,66
13	593,00	592,97	592,94	593,34	593,34	593,33	593,33	593,33	593,33	594,33	595,83	595,85
14	596,09	595,96	596,02	595,82	595,66	595,66	595,36	595,26	595,04	594,78	594,44	594,24
15	590,92	590,84	590,83	588,78	588,73	588,69	588,60	588,51	588,45	588,45	588,45	588,51
16	591,24	591,48	591,48	591,48	591,48	591,42	591,44	591,48	591,38	591,30	591,34	591,36
17	592,86	592,86	593,59	593,59	593,56	593,54	593,45	593,42	592,95	592,34	592,33	592,33
18	589,55	589,55	589,55	589,55	589,39	589,33	589,27	589,21	587,95	587,59	587,09	586,81
19	586,07	587,07	587,97	588,87	588,95	590,42	590,60	591,85	591,85	592,92	592,92	593,44
20	594,94	595,17	595,30	595,30	595,33	595,36	595,24	594,98	594,84	594,70	594,53	594,26
21												
22												
23												
24												
25												
26												
27												
28												
29												
30												

Baromètre à $13^{\circ}\frac{1}{3}$ R. **Mai.** Demi-lignes russes ou anglaises.

Date.	0h	1h	2h	3h	4h	5h	6h	7h	8h	9h	10h	11h
1												
2												
3												
4												
5	595,87	595,90	595,96	596,02	595,82	595,88	595,94	595,50	595,52	595,56	595,56	594,92
6	590,76	590,40	589,86	589,71	589,73	588,75	588,80	588,36	587,92	587,97	587,52	587,44
7	586,69	586,72	586,72	586,74	586,78	586,98	587,42	587,65	588,37	590,10	590,27	590,47
8	592,36	591,78	591,82	591,29	591,03	591,05	591,08	591,00	590,39	590,42	590,12	590,12
9	589,04	589,07	589,10	589,16	589,16	589,22	589,22	590,08	590,10	590,14	590,14	590,16
10	590,71	590,24	589,80	589,89	589,92	589,97	590,00	590,02	590,04	590,09	589,09	589,12
11	588,03	587,99	588,10	588,10	588,13	588,19	589,22	588,14	588,18	588,20	588,20	588,24
12	588,14	587,64	587,66	587,59	587,65	587,68	588,44	589,84	589,92	589,92	589,94	587,96
13	588,41	588,44	588,50	588,53	588,59	588,62	588,64	588,68	588,68	588,70	588,24	588,24
14	585,56	585,59	585,59	585,75	585,76	585,80	585,84	585,36	585,40	585,42	585,46	585,68
15	583,57	583,57	583,63	583,67	583,69	583,71	583,45	583,55	583,55	583,57	583,57	583,60
16	586,30	586,20	586,20	585,74	585,78	585,80	585,82	586,34	586,37	586,59	586,89	586,89
17	588,00	588,06	588,09	588,12	588,12	588,32	588,32	588,32	588,32	588,32	588,32	588,34
18	589,06	589,09	589,12	589,12	589,06	589,55	589,55	589,60	589,63	589,70	589,72	590,78
19	590,86	590,86	590,89	590,92	590,92	590,92	590,92	590,92	590,94	590,97	590,78	590,47
20	587,03	587,03	586,16	586,00	585,82	585,92	586,15	586,63	586,72	586,94	587,74	587,74
21	590,04	590,04	590,00	590,20	590,40	590,40	590,62	590,92	590,36	591,96	592,16	592,16
22	592,44	592,06	592,06	592,09	592,13	592,16	592,18	592,18	592,22	592,24	592,24	592,24
23	589,33	589,32	589,32	588,44	587,96	589,06	589,08	589,09	589,24	589,25	589,26	589,26
24	585,71	585,71	585,73	584,63	584,68	584,08	583,88	583,68	583,28	582,78	582,68	582,58
25	582,06	582,09	582,15	582,27	582,29	582,49	583,57	584,77	585,80	585,80	586,80	586,80
26	590,98	590,96	591,16	591,18	591,22	591,22	591,22	591,98	592,04	592,06	591,98	591,99
27	591,84	591,60	591,60	591,20	590,96	590,89	590,59	590,32	590,14	589,88	589,60	589,20
28	582,66	582,74	582,90	582,99	585,02	587,02	587,02	588,22	590,22	591,90	593,35	593,77
29	596,88	596,14	596,14	596,20	596,20	596,20	596,20	596,20	596,23	596,26	596,06	595,06
30	592,86	592,82	592,82	592,82	592,70	592,70	592,23	592,23	592,23	592,04	592,04	592,56
31	591,71	591,48	591,31	591,35	591,20	591,10	591,03	590,85	590,67	590,49	590,32	590,32

Juin.

Date.	0h	1h	2h	3h	4h	5h	6h	7h	8h	9h	10h	11h
1	591,20	591,23	591,85	591,86	591,90	591,92	592,42	592,44	592,47	592,48	592,50	592,48
2	592,32	592,35	592,38	592,41	592,50	592,50	592,50	592,55	592,55	592,89	592,92	592,92
3	592,39	592,39	592,41	592,08	592,11	592,13	591,98	591,84	591,84	591,85	591,66	591,46
4	590,61	590,61	590,61	590,57	590,50	590,53	590,53	590,53	590,55	590,54	590,59	590,62
5	590,36	590,19	590,22	590,28	590,14	590,20	590,20	590,23	590,16	590,12	590,04	589,94
6	588,85	588,05	588,05	588,08	588,14	588,20	588,20	588,25	588,26	588,29	588,12	588,12
7	588,84	588,79	588,81	588,36	588,30	588,33	588,04	588,08	588,12	587,73	587,84	587,86
8	585,83	585,83	585,89	585,91	585,85	585,77	585,60	585,43	585,36	585,29	585,12	584,92
9	582,36	582,38	582,33	582,37	582,43	582,47	582,69	582,71	582,71	582,75	582,80	582,83
10	589,00	589,03	589,07	589,12	589,14	589,18	589,24	589,24	589,24	589,26	588,90	588,86
11	587,77	588,94	588,94	588,96	589,02	589,06	589,06	588,98	588,99	589,04	589,05	590,25
12	589,92	589,14	589,17	589,20	589,06	589,10	589,18	589,16	589,18	589,22	589,12	589,12
13	589,66	589,69	589,69	589,72	589,68	589,74	589,74	589,86	590,10	590,32	590,82	591,12
14	591,14	591,14	590,57	590,60	590,63	590,66	590,72	590,72	590,34	590,34	590,34	589,88
15	586,44	586,46	586,51	586,51	586,55	586,57	586,78	586,78	586,60	586,60	586,58	586,92
16	585,50	585,50	584,03	584,09	584,45	584,03	583,53	583,03	582,57	582,17	582,17	582,27
17	582,66	582,66	582,68	582,73	583,17	583,10	583,10	583,12	584,13	584,15	584,45	585,49
18	586,03	586,06	586,09	586,09	586,18	586,20	585,96	585,96	585,96	585,96	585,36	585,26
19	583,98	583,78	583,78	583,81	583,59	583,62	583,67	583,68	583,62	583,62	583,54	583,54
20	583,68	583,98	584,42	584,42	584,84	584,84	585,30	585,83	586,36	586,66	586,69	587,22
21	587,02	588,02	589,58	589,60	589,63	589,53	585,33	589,05	588,73	588,46	588,39	588,45
22	585,56	585,58	585,58	585,62	585,64	585,68	585,73	585,76	585,68	585,73	585,76	585,78
23	584,70	584,32	584,34	584,35	584,39	584,05	584,11	583,65	583,26	583,29	583,32	583,36
24	582,19	582,19	582,01	581,81	581,55	581,63	581,67	581,69	581,69	581,72	581,75	581,75
25	581,34	581,35	581,37	581,37	581,41	581,47	580,99	580,04	579,57	579,11	578,71	578,71
26	575,96	576,02	576,07	577,10	577,16	577,19	577,21	578,31	578,31	578,33	578,37	578,37
27	586,02	586,04	586,08	586,10	586,12	585,28	585,32	585,34	585,39	585,40	585,53	585,50
28	584,21	583,81	583,46	582,92	582,96	582,68	582,52	582,24	581,78	581,31	581,11	580,74
29	579,84	579,87	579,90	579,93	579,95	579,97	579,69	579,72	579,62	579,62	579,62	579,62
30	580,07	580,09	580,07	580,09	580,12	580,12	580,15	580,18	580,18	580,18	580,18	580,18

Baromètre à $13^{\circ}\frac{1}{3}$ R. **Mai.** Demi-lignes russes ou anglaises.

Date.	12h	13h	14h	15h	16h	17h	18h	19h	20h	21h	22h	23h
1												
2												
3												
4								597,71	597,31	597,08	596,65	596,55
5	594,97	594,92	594,66	594,60	594,02	593,95	593,41	592,76	591,93	590,58	591,08	591,14
6	587,64	587,64	587,64	587,57	587,52	587,46	587,49	587,49	587,46	587,46	587,52	587,52
7	590,43	590,71	591,48	592,26	592,31	592,51	592,51	592,51	592,51	592,49	592,49	592,01
8	589,92	589,92	589,92	589,79	589,70	589,53	589,53	589,47	589,45	589,41	589,41	589,35
9	592,52	592,62	592,52	592,46	592,43	592,28	592,27	592,21	592,08	590,06	591,78	591,28
10	589,10	589,04	588,94	588,76	588,73	588,67	588,61	588,58	588,55	588,52	588,52	588,49
11	588,24	588,20	588,32	588,20	588,17	588,14	588,08	588,08	588,02	587,99	587,99	587,99
12	590,32	590,29	590,20	590,12	590,14	590,14	590,11	590,08	590,08	589,68	589,18	589,01
13	588,64	588,72	588,68	588,60	588,58	588,55	588,12	587,69	587,04	587,03	586,61	586,39
14	585,68	585,76	585,62	585,59	585,53	585,50	585,35	585,33	585,29	585,26	585,15	583,51
15	583,60	583,60	583,60	583,60	583,65	583,65	584,35	585,35	585,65	585,60	585,60	585,60
16	588,22	588,23	588,17	588,15	588 19	588,19	587,99	587,94	587,96	587,99	587,99	587,89
17	588,96	589,10	589,00	588,98	588,92	588,76	588,73	588,51	588,60	588,93	589,04	589,04
18	591,20	591,17	591,11	591,08	591,08	591,14	591,20	591,26	590,92	590,86	590,86	590,86
19	590,58	590,54	590,40	590,28	590,16	590,16	590,16	588,53	588,53	588,56	587,56	587,59
20	589,36	589,36	589,36	589,39	589,39	589,39	589,42	589,42	589,72	589,78	589,90	590,00
21	593,06	593,13	593,29	593,26	592,84	592,84	592,84	593,06	593,10	593,10	593,06	592,74
22	592,02	591,56	591,32	591,16	590,46	590,26	590,08	589,52	589,42	589,42	589,34	589,18
23	589,24	589,12	588,83	588,74	588,68	588,68	587,82	587,79	586,91	586,47	586,17	585,88
24	582,71	582,87	583,01	582,92	582,88	582,83	582,74	582,82	582,89	582,81	582,74	581,59
25	587,80	588,40	588,70	588,70	588,83	589,06	589,32	589,62	589,92	590,37	590,58	591,00
26	592,66	593,34	593,32	593,26	593,20	593,28	593,28	593,24	593,24	592,24	592,24	591,84
27	589,36	588,90	588,65	588,28	587,50	587,18	587,45	586,00	585,27	584,80	584,01	583,49
28	594,36	595,19	595,59	596,04	596,21	596,39	596,59	596,59	596,59	596,62	596,45	596,68
29	595,12	595,06	595,03	595,00	594,23	593,85	593,83	593,83	593,78	593,77	592,80	592,84
30	592,32	592,32	592,23	592,14	592,05	592,02	591,99	591,96	591,96	591,91	591,96	591,96
31	590,72	590,72	591,02	591,06	590,90	591,84	590,93	590,97	591,18	591,18	591,17	591,17

Juin.

1	592,72	593,00	593,07	593,14	593,08	593,08	593,08	593,05	592,92	593,92	592,62	592,58
2	593,36	593,28	593,58	593,64	593,56	593,56	593,56	593,06	593,06	593,06	592,36	592,36
3	591,86	591,05	591,05	591,03	591,00	590,94	590,91	590,85	590,82	590,88	590,24	590,24
4	591,06	591,00	591,13	591,08	591,06	591,04	591,06	591,08	591,08	590,96	590,96	590,96
5	589,89	589,83	589,83	589,66	589,66	589,66	589,66	589,62	589,50	589,21	588,91	589,91
6	588,12	588,00	588,17	588,14	588,05	589,32	589,32	589,12	589,02	588,82	588,72	587,42
7	587,92	587,30	587,30	587,18	587,15	587,18	587,15	586,42	586,42	586,42	586,42	585,52
8	585,30	585,20	585,39	584,85	584,93	584,79	584,77	583,95	583,58	583,02	582,96	582,66
9	582,89	583,52	584,12	584,92	585,36	587,86	588,16	588,33	588,33	588,33	588,33	588,63
10	589,46	589,38	589,34	589,32	589,30	589,32	589,32	589,32	589,34	588,74	588,74	587,74
11	589,01	588,96	589,40	589,38	589,34	589,34	589,34	589,32	589,32	589,26	589,09	589,12
12	589,76	589,74	589,72	589,64	589,62	589,59	589,58	589,66	589,63	589,73	589,76	589,73
13	591,04	591,80	592,26	592,20	592,50	592,80	592,80	592,80	592,84	592,84	592,34	591,84
14	585,82	589,82	589,74	589,77	588,58	588,56	588,54	587,96	587,16	587,16	586,76	586,41
15	586,92	586,55	586,46	586,43	586,41	586,38	586,35	586,45	586,45	586,42	586,27	586,27
16	582,30	582,33	582,43	582,40	582,35	582,32	582,28	582,28	582,28	582,48	582,48	582,48
17	586,67	586,61	586,55	586,46	586,43	586,43	586,43	586,56	586,66	586,63	586,63	586,33
18	585,21	585,15	585,05	585,00	584,98	584,94	584,89	584,86	584,80	584,75	584,75	584,16
19	583,70	582,53	582,33	582,73	582,70	582,64	582,58	582,52	582,50	582,46	582,50	582,52
20	587,29	587,13	587,09	587,02	587,02	587,02	586,99	586,98	586,99	587,02	586,98	586,98
21	588,42	588,22	587,93	587,68	587,42	587,32	587,22	586,68	586,48	586,28	586,18	586,16
22	585,78	585,75	585,68	585,64	585,98	585,96	585,94	585,94	585,92	585,90	585,90	585,90
23	582,97	582,78	582,74	582,66	582,60	582,60	582,56	582,54	582,54	582,54	582,48	582,48
24	581,75	581,67	581,58	581,51	581,79	581,76	581,73	581,67	581,67	581,65	581,64	581,64
25	578,51	578,48	577,40	577,11	577,88	577,65	577,65	577,63	577,43	577,13	576,73	576,62
26	579,69	581,19	582,19	583,18	583,66	585,08	584,54	584,54	584,54	585,01	585,01	585,01
27	584,68	584,58	584,52	584,46	584,44	584,41	584,41	584,38	584,38	584,38	584,38	584,38
28	580,64	580,52	580,49	580,44	580,38	579,96	579,93	579,91	578,87	579,71	579,70	579,71
29	579,62	579,79	580,11	580,05	580,11	580,11	580,07	580,06	580,03	580,03	580,09	580,01
30	580,22	580,22	580,22	580,22	580,67	580,61	580,61	580,61	580,61	581,41	581,35	581,35

Baromètre à $13\frac{01}{3}$ R. **JUILLET.** Demi-lignes russes ou anglaises.

Date.	0h	1h	2h	3h	4h	5h	6h	7h	8h	9h	10h	11h
1	581,41	581,43	581,45	581,38	581,42	581,32	581,36	581,31	581,31	581,32	581,32	581,32
2	577,80	577,42	576,88	576,94	577,27	577,30	577,33	577,35	577,39	578,11	578,61	579,31
3	579,99	579,99	580,02	580,02	580,02	580,05	580,08	580,12	580,12	580,14	580,16	579,56
4	581,36	581,56	581,60	581,66	581,66	581,66	581,68	581,72	581,72	581,77	581,77	581,77
5	584,63	584,65	584,65	584,66	584,72	584,77	584,81	584,82	585,65	585,69	585,69	585,71
6	585,05	585,08	585,11	585,17	585,19	585,23	584,95	584,65	584,25	583,85	583,38	583,28
7	584,37	584,37	584,37	585,09	585,13	585,15	585,49	585,60	585,72	586,15	586,17	586,17
8	586,15	586,21	586,27	586,29	586,33	586,33	586,38	586,38	586,38	586,41	586,41	585,94
9	585,75	585,76	585,77	585,77	585,77	585,78	585,78	585,78	585,78	585,78	585,78	585,78
10	588,91	588,93	588,97	588,99	589,03	589,03	589,03	588,85	588,85	588,85	588,78	588,78
11	589,41	589,42	589,45	589,45	588,47	588,49	587,54	587,56	587,09	587,12	587,12	587,16
12	585,73	585,73	585,76	585,79	585,85	585,85	585,88	585,91	585,91	585,46	585,46	585,46
13	584,82	584,82	584,84	584,86	584,24	584,25	584,29	584,01	584,03	583,86	583,87	583,66
14	583,27	583,29	583,29	583,38	583,34	583,24	583,24	583,26	583,30	583,32	583,32	583,32
15	585,22	585,24	585,28	585,30	585,33	585,36	585,38	585,42	585,45	586,45	587,45	587,95
16	588,91	588,55	588,55	588,61	588,67	588,69	588,73	588.75	588,29	588,31	588,31	587,59
17	584,92	584,70	584,75	584,75	583,74	583,76	583,02	583,04	582,36	582,18	582,10	582,21
18	579,59	579,65	579,71	579,77	579,72	579,75	579,78	579,78	579,81	579,84	579,84	579,86
19	580,38	580,40	580,45	580,47	581,48	582,32	582,34	582,34	582,34	582,40	582,42	582,42
20	583,70	583,62	583,62	583,66	583,72	583,76	583,76	583,78	583,78	583,80	583,83	584,59
21	585,96	585,98	586,29	586,22	585,80	585,82	585,82	585,85	585,82	585,84	585,85	585,86
22	583,98	583,01	583,84	583,90	583,98	583,98	584,02	584,02	584,02	584,04	584,78	584,78
23	584,46	584,42	584,25	584,28	584,30	584,33	584,33	584,36	584,38	584,39	584,43	584,45
24	588,45	588,45	588,48	588,49	588,49	588,53	588,53	588,56	588,56	588,56	588,59	588,59
25	588,86	588,86	588,86	588,88	589,62	589,55	589,47	589,48	588,38	588,38	588,39	588,39
26	587,22	586,64	586,44	586,28	586,13	585,96	585,99	585,89	585,82	585,72	585,55	585,48
27	584,51	584,62	584,62	584,63	584,49	585,51	584,53	584,53	584,53	584,55	584,56	584,57
28	585,30	585,30	585,32	585,36	585,42	585,44	585,48	585,48	585,48	585,48	585,53	585,53
29	587,45	587,48	587,21	587,07	587,09	587,13	587,15	587,16	587,21	587,23	587,23	587,56
30	586,74	586,26	586,22	586,12	586,22	586,24	586,04	585,88	585,58	585,40	585,23	585,04
31	582,53	582,55	582,58	582,60	582,64	582,65	582,72	582,26	581,26	581,26	581,28	581,27

AOÛT.

1	581,53	581,98	581,98	582,02	582,02	582,02	582,04	582,04	582,08	582,08	582,08	582,10
2	584,67	584,69	584,72	584,54	584,58	584,60	584,63	584,63	584,65	584,66	584,67	584,58
3	586,24	586,26	586,30	586,32	586,28	586,32	586,34	586,34	586,38	586,40	586,43	586,46
4	586,59	586,61	586,64	586,64	586,65	586,68	586,68	586,73	586,23	586,23	587,23	587,26
5	585,98	585,68	585,71	585,76	585,76	585,80	585,80	585,82	585,82	585,82	585,82	585,82
6	583,77	583,79	583,84	583,60	583,61	583,53	583,59	583,30	582,91	582,91	582,86	582,86
7	581,93	580,16	580,19	581,05	580,87	580,91	580,91	580,91	580,93	580,97	580,99	580,99
8	583,04	584,04	584,06	584,10	584,16	584,16	584,19	584,22	584,22	584,24	584,26	584,29
9	580,46	580,36	579,98	580,01	580,05	579,61	579,67	579,67	579,69	579,72	579,72	579,75
10	580,82	580,84	580,89	580,92	580,95	581,77	581,78	581,79	581,82	581,84	581,84	581,86
11	582,94	583,26	583,56	583,89	584,42	584,46	584,46	584,46	584,48	584,32	584,34	584,34
12	584,95	584,98	585,01	585,03	585,07	585,09	584,92	584,95	584,45	584,45	584,49	584,51
13	582,78	581,58	581,63	581,69	580,40	580,40	580,46	580,46	579,46	578,76	577,96	577,96
14	576,37	576,35	576,23	575,74	575,76	575,81	575,83	576,35	576,35	576,38	576,38	576,79
15	579,36	579,42	579,46	579,48	579,52	579,54	579,55	579,57	579,57	579,60	579,60	579,60
16	584,09	584,11	584,61	584,93	584,95	584,96	585,66	586,19	586,19	586,20	586,20	586,21
17	587,69	587,71	587,45	587,49	587,51	587,56	587,56	587,56	587,61	587,61	587,62	587,62
18	588,06	588,21	588,23	587,69	587,73	587,68	588,30	588,35	588,46	588,37	588,39	588,39
19	587,19	586,79	586,32	586,35	586,28	586,28	586,08	585,91	585,71	585,52	585,55	585,47
20	584,76	584,79	584,81	584,83	584,85	584,08	584,09	584,12	584,12	584,15	584,18	584,18
21	584,12	584,15	584,18	584,21	584,27	584,27	584,27	583,87	583,87	583,93	583,93	583,95
22	584,89	584,89	584,93	584,96	584,99	585,19	585,21	585,21	585,25	585,25	585,25	585,25
23	580,12	579,62	579,57	579,55	580,09	580,61	581,91	582,11	582,25	582,27	583,31	585,03
24	586,28	586,28	586,33	586,35	586,42	586,42	586,42	585,89	585,92	585,92	585,92	585,92
25	585,00	585,03	585,06	585,09	585,12	585,14	584,28	584,28	584,24	584,24	584,24	584,24
26	586,48	586,48	586,50	586,40	586,40	586,40	586,40	586,40	586,40	586,13	586,14	585,86
27	583,68	583,72	583,97	584,05	583,71	583,17	582,81	582,40	582,23	582,23	582,23	582,23
28	584,23	583,65	583,71	584,26	584,80	584,85	584,88	584,90	584,94	584,98	585,00	585,00
29	582,09	581,31	581,37	581,40	581,43	581,43	581,46	581,46	581,46	581,52	581,52	581,52
30	582,78	582,38	582,41	580,94	580,25	579,19	577,10	576,82	574,92	574,82	573,02	572,16
31	578,92	581,92	582,44	582,74	582,94	583,96	583,96	583,94	583,94	583,94	584,46	584,46

Baromètre à $13^{o}\frac{1}{3}$ R. **JUILLET.** Demi-lignes russes ou anglaises.

Date.	12h	13h	14h	15h	16h	17h	18h	19h	20h	21h	22h	23h
1	580,54	580,52	580,52	580,37	580,31	580,27	580,25	579,95	579,19	579,16	578,66	578,01
2	579,61	579,64	579,84	579,79	579,80	579,74	579,74	579,94	579,98	580,00	580,01	580,01
3	579,36	579,36	579,36	579,36	579,36	579,76	579,94	580,14	580,84	581,34	581,34	581,35
4	581,79	581,79	583,01	583,93	583,92	583,89	583,89	583,89	584,39	584,58	584,59	584,69
5	585,69	584,99	584,91	584,85	584,85	584,85	584,85	584,82	584,99	584,99	585,05	585,05
6	583,31	583,31	583,89	583,79	583,74	583,69	583,74	583,79	583,80	583,77	583,95	584,35
7	586,21	586,43	586,67	586,63	586,61	586,61	586,61	586,45	586,45	586,45	586,45	586,45
8	585,97	585,97	585,97	586,00	586,00	586,00	586,00	586,00	585,30	585,30	585,30	585,37
9	586,17	585,95	585,95	585,91	585,83	585,83	585,79	585,83	586,81	586,81	586,81	586,81
10	588,67	588,67	588,65	589,22	589,33	589,31	589,28	589,27	589,20	588,98	588,95	588,92
11	587,07	587,05	587,19	587,39	587,19	587,16	587,16	586,93	586,73	586,53	586,33	586,30
12	585,41	585,29	585,18	586,04	586,02	586,02	586,02	586,02	586,02	585,99	584,86	584,86
13	583,29	583,23	583,18	583,12	583,12	583,12	583,12	583,12	583,06	583,06	583,06	583,06
14	583,33	583,32	583,32	583,92	583,84	583,84	583,79	583,75	583,72	583,62	583,61	585,22
15	589,25	589,73	589,33	589,31	589,31	589,29	589,27	589,25	589,01	589,01	588,99	588,89
16	587,56	587,48	587,36	587,36	587,16	587,16	587,10	587,10	587,10	586,10	585,30	584,92
17	581,75	581,15	581,07	581,03	581,01	581,01	580,97	580,97	579,91	579,86	579,86	579,86
18	579,84	579,84	579,84	579,84	580,32	580,44	580,40	580,40	580,39	580,42	580,35	580,33
19	582,79	583,11	583,22	583,61	583,71	583,71	583,71	583,71	584,01	584,01	584,01	583,91
20	584,59	584,59	586,22	586,39	586,39	586,17	586,22	586,22	586,22	586,17	586,17	585,95
21	586,44	586,42	586,32	586,24	586,24	586,18	586,18	586,18	586,12	586,12	584,12	584,05
22	584,11	584,79	584,12	584,45	584,30	584,44	584,40	584,38	584,30	584,34	584,39	584,42
23	585,45	586,55	587,05	587,25	587,45	587,75	587,85	587,92	587,99	587,08	587,05	587,05
24	588,63	588,63	588,53	589,50	589,39	589,59	589,59	589,59	589,59	589,59	588,85	588,85
25	587,59	587,56	587,45	587,59	587,49	587,47	587,43	587,43	587,41	587,41	587,41	587,37
26	585,76	585,69	585,63	585,56	585,49	585,48	585,45	585,44	585,40	585,00	584,50	584,50
27	584,33	584,88	585,12	585,19	585,50	585,70	585,70	585,70	585,66	585,64	585,56	585,50
28	585,53	586,27	586,95	586,89	587,09	587,07	587,07	586,83	586,83	586,83	586,83	586,83
29	587,33	587,23	587,15	587,09	587,09	587,03	587,05	587,03	587,00	586,97	587,00	587,00
30	585,43	585,04	584,98	584,94	584,92	583,91	583,88	583,76	583,53	583,53	583,23	582,83
31	581,25	581,25	581,42	581,37	581,27	581,41	581,39	581,36	581,39	581,36	581,39	581,45

AOÛT.

1	582,14	582,14	582,10	582,09	582,48	582,51	582,31	584,33	584,33	584,24	584,18	584,36
2	585,59	585,79	585,68	585,62	585,56	585,56	585,52	585,46	585,44	585,38	585,38	585,38
3	587,03	586,99	586,89	586,80	586,78	586,76	586,74	586,72	586,66	586,64	586,68	586,70
4	587,18	587,12	587,00	587,10	587,04	587,04	586,91	586,68	586,58	586,38	586,21	585,98
5	585,84	585,75	585,67	585,67	585,61	585,58	585,55	585,52	585,49	584,57	584,57	584,97
6	582,88	582,74	582,71	582,65	582,59	582,56	582,56	582,49	582,56	582,56	581,98	581,95
7	581,52	581,48	581,54	581,56	581,59	581,59	581,99	581,94	581,91	581,91	581,93	581,99
8	584,40	584,40	584,28	584,04	583,50	583,25	582,44	581,99	582,79	581,47	581,14	580,46
9	579,75	580,70	580,61	581,05	581,02	581,98	581,98	580,48	580,11	580,17	580,17	580,47
10	581,70	581,64	581,58	581,58	581,58	581,58	581,58	581,58	581,77	581,85	581,82	581,85
11	584,87	584,84	585,01	585,03	585,09	585,08	585,09	585,02	585,02	585,04	584,95	584,95
12	584,68	584,98	585,02	584,90	584,88	584,82	584,22	583,92	583,62	582,42	583,45	583,48
13	577,98	577,98	577,98	577,93	577,90	577,86	577,61	577,38	576,85	576,59	576,39	576,22
14	576,79	576,79	576,74	576,78	576,76	576,66	576,96	576,96	577,00	577,00	576,96	576,94
15	580,40	580,97	580,97	580,97	581,05	581,02	582,20	582,29	582,32	582,32	582,75	583,97
16	588,31	588,39	588,33	588,43	588,45	588,48	588,55	588,55	588,52	588,39	588,32	588,12
17	588,65	588,42	588,56	588,45	588,41	588,33	588,33	588,33	588,29	588,27	588,23	588,03
18	587,56	587,56	587,51	587,51	587,39	587,35	587,29	587,27	587,27	587,35	587,39	587,39
19	585,37	585,22	585,16	585,12	585,03	585,00	584,86	584,72	584,72	584,72	584,72	584,72
20	584,22	584,18	584,10	584,04	583,78	583,75	583,75	583,28	583,34	583,34	583,36	583,40
21	583,97	583,97	583,94	584,82	585,00	585,07	585,07	585,07	585,01	585,01	584,85	584,87
22	585,27	585,27	585,27	585,25	585,19	585,09	583,67	583,58	582,48	581,66	580,86	580,08
23	585,03	585,08	585,43	585,80	585,78	585,78	585,78	585,78	585,72	585,71	585,73	585,73
24	585,58	585,64	585,84	585,84	585,84	585,84	585,82	585,76	585,60	585,67	585,67	585,67
25	584,24	584,24	584,24	584,94	584,86	586,33	586,36	586,33	586,30	586,30	586,30	586,30
26	585,86	585,56	585,56	585,59	585,56	585,50	585,35	585,26	585,26	583,99	583,91	583,91
27	582,23	582,22	582,97	583,02	583,32	583,51	583,61	583,55	583,54	583,91	584,14	584,21
28	584,18	583,92	583,92	583,86	583,75	583,69	583,63	583,51	582,89	582,69	582,69	582,69
29	582,52	584,42	584,42	584,39	584,85	584,80	585,25	585,25	585,25	585,25	583,75	583,75
30	571,97	571,95	571,98	572,75	573,05	572,96	573,63	576,88	576,58	577,42	577,62	578,92
31	584,49	584,49	584,69	584,66	584,85	584,80	584,77	584,71	584,66	584,65	584,66	584,69

Baromètre à $13^{o}\frac{1}{3}$ R. **Septembre.** Demi-lignes russes ou anglaises.

Date.	0h	1h	2h	3h	4h	5h	6h	7h	8h	9h	10h	11h
1	585,73	585,77	585,83	585,86	585,86	585,89	585,92	585,96	585,96	585,96	585,98	585,98
2	588,12	588,14	588,14	588,16	588,18	588,18	588,18	588,18	588,18	588,24	588,24	588,24
3	592,02	592,04	592,07	592,12	592,12	592,14	592,14	592,14	592,16	592,16	592,18	592,18
4	593,44	593,47	593,53	593,59	593,42	593,42	593,42	593,44	593,47	593,48	593,48	593,50
5	594,59	594,61	594,55	594,60	594,56	594,59	594,62	594,62	594,62	594,62	594,62	594,84
6	594,98	595,01	595,10	595,10	595,10	595,16	595,16	595,19	595,22	595,24	595,24	595,24
7	594,11	594,13	594,02	594,04	593,81	593,92	593,92	593,92	593,94	593,96	593,99	593,99
8	593,68	593,31	593,40	593,40	593,46	593,39	593,39	593,29	593,12	593,14	593,14	593,17
9	592,39	592,46	592,21	592,28	592,30	592,33	592,35	592,35	592,39	592,20	592,22	592,22
10	590,56	590,09	590,18	590,18	590,21	590,24	590,24	589,30	589,30	589,33	589,35	589,35
11	588,69	588,71	588,69	588,71	588,79	588,81	588,61	588,58	588,48	588,50	588,52	588,44
12	588,23	588,75	589,29	589,71	590,05	590,08	590,10	590,13	590,15	590,16	590,07	590,07
13	591,59	591,62	591,68	591,51	591,54	591,37	591,30	591,23	591,06	590,89	590,92	590,92
14	593,62	593,62	593,68	593,74	593,74	593,80	593,83	593,86	593,86	593,89	593,92	593,92
15	592,54	590,59	590,15	589,68	589,69	588,72	588,75	588,75	588,75	588,77	587,80	586,80
16	589,69	589,69	589,69	589,72	589,72	589,72	589,72	589,72	589,72	589,72	589,74	589,78
17	587,83	587,85	587,87	585,92	584,94	583,44	582,47	581,48	580,58	579,99	579,02	578,54
18	579,88	579,90	579,94	580,96	580,98	581,00	581,02	581,02	581,96	581,98	581,98	581,98
19	583,81	583,18	583,27	583,27	583,31	583,01	583,01	583,24	583,24	581,39	581,39	581,12
20	586,64	586,67	586,70	586,71	586,73	587,47	588,24	588,20	588,18	588,18	588,18	588,18
21	592,72	592,76	593,16	593,16	593,58	593,98	594,28	594,38	594,38	594,39	594,42	594,42
22	593,54	593,50	593,50	593,48	593,48	593,48	593,48	593,48	593,48	593,48	593,48	593,48
23	595,36	595,38	595,00	595,41	595,41	595,42	595,44	595,46	595,48	594,78	594,78	594,80
24	591,86	591,90	591,42	591,16	591,16	591,06	591,06	590,88	590,88	590,88	590,88	590,88
25	590,22	590,56	590,58	599,60	599,60	588,00	588,00	588,04	588,04	588,04	586,54	586,54
26	584,13	584,16	584,42	584,42	584,42	584,44	584,44	584,48	584,48	584,48	584,54	584,54
27	590,18	590,62	590,64	591,04	591,26	591,42	591,43	591,43	591,46	591,46	592,06	592,06
28	592,99	592,92	592,98	592,80	592,60	592,44	592,34	592,14	592,04	591,86	591,49	591,20
29	592,56	594,06	594,08	594,08	594,10	595,10	595,10	595,10	595,10	595,12	595,12	595,12
30	594,36	594,42	594,48	594,50	594,54	594,14	594,16	594,16	593,40	593,42	593,46	593,46

Octobre.

1	592,56	592,57	592,63	592,66	592,82	592,84	592,86	592,89	592,91	592,96	592,96	592,88
2	593,20	593,60	593,64	593,86	594,10	594,50	595,12	595,93	596,66	596,46	596,46	596,66
3	596,86	596,92	596,96	596,40	596,00	596,02	596,02	595,56	595,59	595,61	595,62	595,64
4	593,40	593,43	593,49	593,52	593,52	593,54	593,58	593,60	593,64	593,64	593,64	593,66
5	594,08	594,15	594,20	594,24	594,29	594,32	594,32	594,22	594,16	594,20	594,20	594,20
6	593,01	592,86	592,82	592,68	592,48	592,31	592,14	592,07	592,10	592,00	592,03	592,03
7	591,49	591,56	591,62	591,15	591,18	591,22	591,25	591,29	591,33	591,35	591,37	591,40
8	590,62	590,68	590,71	590,71	590,74	590,77	590,80	590,80	590,80	590,43	589,86	589,86
9	590,48	590,40	590,50	590,50	591,33	591,33	592,44	592,44	594,08	594,48	594,48	596,06
10	597,27	597,33	597,32	597,34	597,28	597,30	597,30	597,34	597,34	597,36	597,36	597,36
11	597,20	597,26	597,37	597,40	597,44	597,46	597,50	597,10	597,12	597,14	597,16	597,16
12	596,12	596,17	596,24	596,24	596,26	596,30	596,06	596,06	596,08	596,08	596,12	596,12
13	595,62	595,69	595,64	595,68	595,74	595,76	595,78	595,40	595,84	595,84	595,86	595,88
14	597,59	597,64	597,70	597,74	597,76	597,76	597,80	597,82	597,86	597,88	597,88	597,88
15	597,73	597,82	597,58	597,58	597,65	597,06	597,10	597,12	597,15	597,17	596,68	595,98
16	592,33	592,42	592,44	591,78	591,80	591,44	591,46	591,50	590,60	590,16	590,16	590,18
17	588,89	588,57	588,64	588,64	588,65	588,66	588,60	588,61	588,66	588,66	588,16	588,08
18	594,84	595,06	595,06	595,06	595,06	595,06	595,16	595,16	595,16	595,16	595,10	594,52
19	589,66	589,69	589,72	591,24	591,24	592,94	593,24	593,24	594,44	594,76	596,06	596,53
20	599,00	599,06	599,06	599,08	599,08	599,12	599,14	599,18	599,18	599,18	599,18	599,20
21	599,04	598,88	598,92	598,88	598,88	598,90	598,92	598,24	598,28	598,29	598,30	598,00
22	597,26	597,80	596,84	596,87	596,77	596,74	596,71	596,64	596,57	596,50	596,52	596,52
23	595,35	595,47	594,80	594,85	594,80	593,94	593,98	593,99	594,04	594,08	594,10	593,30
24	591,66	591,72	591,74	591,78	591,84	591,84	591,64	591,66	591,70	591,76	591,76	591,76
25	596,58	596,22	596,50	596,24	596,22	596,22	596,23	596,22	596,59	596,62	596,62	596,67
26	599,24	599,18	599,06	599,00	598,86	598,92	598,85	598,68	598,51	598,54	598,54	598,47
27	597,52	597,55	597,58	597,56	597,56	597,56	597,56	595,26	595,26	595,26	595,30	595,30
28	594,64	594,62	594,63	594,42	594,36	594,56	594,56	594,56	594,56	594,59	594,62	594,62
29	597,90	599,39	599,33	599,28	599,26	599,22	599,20	599,19	600,76	600,76	600,76	600,80
30	600,14	599,70	599,60	598,94	598,40	597,89	597,63	597,26	596,69	596,32	595,92	595,94
31	596,56	596,59	596,59	596,59	596,59	597,69	598,38	598,88	598,92	598,94	598,98	599,00

Baromètre à $13^{o}\frac{1}{3}$ R. **Septembre.** Demi-lignes russes ou anglaises.

Date.	12h	13h	14h	15h	16h	17h	18h	19h	20h	21h	22h	23h
1	586,02	586,04	586,64	587,04	587,12	587,50	587,90	587,86	587,86	587,92	587,92	597,92
2	588,26	588,26	591,04	591,54	591,54	592,14	592,14	592,14	592,08	592,05	592,06	592,09
3	592,18	592,46	592,44	592,38	592,92	592,97	592,77	592,72	592,68	592,62	592,68	592,71
4	593,82	593,96	594,40	594,34	594,30	594,25	594,21	594,15	593,89	593,86	593,90	593,96
5	594,94	595,34	595,69	595,80	596,04	595,98	595,65	595,52	595,52	595,42	595,23	595,15
6	595,28	595,28	595,18	595,34	595,40	595,66	595,58	595,51	595,48	595,48	595,48	595,48
7	594,01	594,00	593,92	593,86	593,80	593,74	593,71	593,65	593,59	593,59	593,62	593,65
8	593,27	593,26	593,47	593,43	593,38	593,31	593,26	593,20	593,16	593,44	592,64	592,36
9	592,12	592,09	591,83	591,77	591,71	591,86	591,82	591,59	591,29	590,77	590,52	590,53
10	589,36	589,33	589,27	589,38	589,35	589,29	589,03	588,87	588,81	588,81	588,85	588,65
11	588,44	588,53	588,50	588,41	588,32	588,16	588,01	587,95	587,95	588,01	588,06	588,06
12	590,05	590,04	590,18	590,22	590,62	590,60	590,56	590,54	590,52	590,52	590,52	590,58
13	591,52	592,12	592,83	594,24	594,58	594,82	594,59	594,50	594,50	594,53	594,56	594,06
14	593,94	593,98	593,71	593,60	593,51	593,39	592,56	592,56	592,47	592,41	592,41	592,47
15	586,83	586,36	586,33	586,30	586,30	586,30	586,30	586,30	586,80	586,86	586,86	587,16
16	589,86	589,86	589,86	589,86	589,84	589,82	589,79	589,26	589,26	588,63	588,30	587,80
17	577,78	577,30	575,50	575,00	574,95	574,72	574,49	574,57	575,87	577,42	579,45	579,45
18	582,95	582,95	582,88	582,88	582,86	584,56	584,54	584,54	584,54	584,04	583,54	583,76
19	581,12	581,09	581,03	581,00	580,97	581,03	581,94	581,91	582,66	582,66	582,68	584,71
20	588,96	589,36	589,33	589,33	599,30	589,30	589,30	589,30	589,90	590,02	590,62	591,16
21	594,64	594,64	594,84	594,84	594,84	594,64	594,27	594,10	593,94	593,94	593,84	593,74
22	593,48	594,78	594,78	595,28	595,42	592,42	595,38	595,36	595,32	595,30	595,30	595,36
23	594,30	594,30	593,80	593,78	593,72	593,40	593,30	593,28	592,38	592,04	592,04	592,04
24	590,59	590,58	590,58	590,57	590,68	590,66	590,55	590,50	590,50	590,44	590,49	590,20
25	586,04	586,04	585,64	585,64	585,60	585,54	585,49	585,40	584,81	584,64	584,49	584,35
26	585,34	585,36	585,36	585,36	586,56	587,06	589,04	589,00	588,98	588,94	590,14	590,17
27	592,06	591,86	592,32	593,04	593,17	593,06	593,00	592,91	592,97	592,97	592,30	592,23
28	592,00	592,02	591,19	591,22	591,32	591,74	591,94	591,94	591,95	591,85	591,85	591,85
29	595,16	595,36	595,72	595,90	595,86	596,04	595,92	595,92	595,69	595,30	595,00	594,80
30	593,46	593,46	593,43	593,75	593,68	593,62	593,56	593,48	593,44	593,38	593,44	593,48

Octobre.

1	592,88	592,92	592,92	592,92	592,86	592,84	592,72	592,72	592,72	592,72	592,72	592,74
2	596,68	596,72	596,73	597,14	597,25	597,14	596,92	596,92	596,83	596,78	596,80	596,83
3	595,64	595,24	595,30	595,18	595,14	594,86	594,47	594,25	594,05	593,83	593,68	593,74
4	593,66	593,70	593,70	594,85	594,82	594,72	594,76	594,74	594,68	594,65	594,65	594,65
5	594,22	594,12	594,12	594,03	593,94	593,65	593,56	593,50	593,44	593,38	593,38	593,44
6	591,74	591,77	591,73	591,70	591,75	591,65	591,56	591,48	591,41	591,34	591,25	591,32
7	591,32	591,54	591,89	592,00	592,34	592,28	592,25	591,96	591,91	591,47	591,21	591,03
8	589,86	589,89	590,50	590,46	590,44	590,38	590,34	590,31	590,22	590,22	590,28	590,43
9	596,24	596,24	596,26	596,18	596,12	596,00	596,33	596,31	596,28	596,25	596,28	596,31
10	597,66	597,66	597,69	597,71	597,68	597,76	598,09	597,83	597,27	597,24	597,17	597,20
11	597,18	597,42	597,58	597,72	597,86	597,69	597,62	597,39	596,97	596,77	596,70	596,73
12	595,16	596,16	596,16	595,96	595,96	595,81	595,74	595,69	595,56	595,53	595,55	595,56
13	595,88	596,40	596,38	596,38	596,52	596,40	596,47	596,42	596,33	596,30	596,30	596,36
14	598,00	598,03	598,26	598,21	598,30	598,24	598,14	598,04	597,98	597,82	597,83	597,88
15	595,78	595,71	595,46	595,42	595,14	595,08	594,79	594,00	593,74	593,21	592,84	592,77
16	590,18	590,25	590,22	590,16	590,08	590,00	589,90	589,86	588,84	588,74	588,77	588,80
17	588,09	588,11	588,14	588,18	588,14	588,94	589,28	589,30	590,62	590,62	591,54	592,64
18	594,47	593,84	593,84	593,29	592,71	591,51	591,51	589,92	589,73	589,63	589,60	599,60
19	597,13	597,90	598,60	599,18	599,32	599,24	599,24	599,24	599,00	598,98	599,04	598,96
20	599,20	599,24	599,27	599,30	599,18	599,62	600,04	599,98	599,88	599,86	598,89	598,94
21	598,02	597,84	597,54	597,50	597,54	597,48	597,30	597,24	597,18	597,12	597,14	597,24
22	596,75	596,76	596,82	596,75	596,80	596,72	596,68	596,62	595,76	595,73	595,43	595,47
23	593,12	593,12	593,12	593,10	593,04	592,94	592,86	592,47	592,24	592,18	592,18	591,84
24	591,80	591,83	591,88	591,88	591,90	593,08	594,33	594,24	594,20	594,14	594,19	594,24
25	597,07	597,12	596,84	596,62	596,60	596,80	596,74	596,74	596,80	596,86	596,86	596,92
26	598,77	598,80	598,89	598,92	599,02	599,04	598,54	598,56	598,13	597,73	597,47	597,47
27	595,30	594,92	594,92	594,89	594,89	594,86	594,89	595,19	595,16	595,16	595,19	594,92
28	594,62	594,68	594,68	594,72	594,74	594,78	594,80	595,80	595,63	596,64	596,64	597,87
29	601,35	601,32	601,38	601,38	601,28	601,28	601,32	601,41	601,50	601,02	601,08	601,12
30	595,97	595,96	595,97	596,02	596,22	596,26	596,22	596,22	596,22	596,24	596,73	596,56
31	599,58	600,14	600,26	600,24	600,14	600,89	600,92	600,62	600,39	600,36	599,80	599,39

Baromètre à $13^{\circ}\frac{1}{3}$ R. **NOVEMBRE.** Demi-lignes russes ou anglaises.

Date.	0h	1h	2h	3h	4h	5h	6h	7h	8h	9h	10h	11h
1	598,78	598,34	598,36	597,46	597,16	597,16	595,94	595,04	594,34	593,40	592,40	592,40
2	592,14	592,16	591,36	590,51	590,48	590,48	590,36	590,28	590,24	590,16	589,92	589,91
3	592,36	592,38	592,36	592,36	593,30	592,24	592,18	592,13	592,10	591,80	591,23	590,66
4	590,82	590,80	590,96	590,97	590,97	591,02	591,06	590,86	590,36	590,36	590,39	590,46
5	589,27	589,28	589,40	588,54	588,54	588,24	588,04	587,56	587,56	587,46	587,26	587,30
6	587,24	588,45	588,88	589,29	589,36	589,98	590,18	590,92	592,24	592,54	592,45	593,55
7	596,60	596,64	596,64	596,64	596,10	595,92	595,32	594,96	594,36	594,18	593,82	592,98
8	591,06	591,10	591,10	590,30	590,31	590,18	590,00	590,21	590,12	590,12	591,15	591,18
9	592,03	592,09	592,12	592,14	591,34	591,38	591,44	591,44	591,26	591,16	591,20	591,22
10	595,19	595,22	596,33	596,38	596,31	596,48	596,50	596,54	596,59	596,62	596,63	597,34
11	600,38	600,68	600,74	600,64	600,62	600,68	600,94	600,96	601,00	601,02	601,06	601,06
12	602,86	602,94	602,96	602,84	603,30	603,22	603,22	603,28	603,34	603,40	603,42	602,94
13	601,22	600,56	606,62	600,14	600,17	600,24	599,44	599,50	599,33	598,66	598,66	598,71
14	596,34	596,16	595,66	595,58	594,99	595,00	593,16	593,19	593,11	593,12	592,33	592,18
15	593,92	594,48	594,52	594,74	594,90	595,36	595,96	596,32	596,58	596,74	596,70	596,66
16	595,44	595,14	595,11	595,30	595,10	594,60	593,92	593,92	593,90	593,90	592,92	592,40
17	589,34	589,36	588,86	588,84	588,84	588,96	588,38	588,38	588,42	588,42	588,48	588,56
18	591,46	591,54	591,56	591,53	593,04	592,97	593,02	593,42	593,42	595,85	595,94	595,97
19	604,48	604,50	604,54	604,63	604,66	604,74	604,78	604,83	604,87	604,93	604,99	605,13
20	604,50	604,66	604,56	604,32	604,30	604,14	604,20	602,83	602,26	602,32	602,36	602,38
21	601,20	600,92	600,98	600,70	600,62	600,64	600,64	600,64	600,74	599,84	599,84	599,52
22	600,11	600,14	599,92	599,92	599,93	599,97	600,02	599,76	599,32	599,04	598,40	599,26
23	598,98	598,80	598,94	598,88	598,86	598,48	598,32	598,14	598,10	598,16	598,26	598,08
24	598,44	598,35	598,04	598,01	598,01	598,06	598,11	598,16	597,04	597,08	596,77	596,86
25	593,26	593,42	593,30	593,12	592,60	592,56	592,59	592,40	592,35	592,36	592,47	591,96
26	594,44	595,30	595,02	595,07	595,19	595,20	595,22	595,27	595,33	595,39	595,34	595,30
27	595,70	595,70	595,16	594,98	595,50	596,50	596,49	597,49	597,51	597,54	597,56	597,09
28	594,53	594,29	593,89	593,94	593,54	593,17	592,98	592,80	592,44	592,04	591,86	591,26
29	593,16	593,19	593,22	593,24	593,28	593,34	593,34	593,40	593,42	593,46	593,46	593,46
30	592,88	592,86	592,86	592,87	592,56	592,56	592,53	592,56	592,59	592,93	593,15	593,15

DÉCEMBRE.

1	593,92	593,72	593,44	593,30	593,22	592,86	592,56	592,36	592,10	591,92	591,90	591,92
2	590,60	590,62	590,50	589,60	589,33	588,33	588,30	588,30	588,30	588,30	587,00	586,83
3	595,02	595,16	596,90	596,90	597,16	597,16	597,16	599,30	599,30	599,30	599,36	599,36
4	599,98	599,92	599,91	599,78	599,55	599,38	599,01	599,01	598,98	599,03	599,05	599,01
5	599,08	598,92	598,59	598,44	598,44	598,44	598,44	598,27	597,90	597,33	596,99	596,72
6	595,00	595,04	595,12	594,64	594,54	594,54	594,56	594,16	594,23	594,16	594,04	594,24
7	599,74	599,60	600,56	600,56	600,72	600,74	600,80	600,90	600,92	600,96	600,96	602,62
8	604,53	604,52	604,12	604,19	604,29	604,37	604,42	604,49	604,60	604,63	604,73	604,77
9	604,50	604,56	605,09	605,02	605,06	605,12	605,18	605,24	604,90	604,96	604,98	604,84
10	603,74	603,82	603,80	603,75	603,27	603,32	603,38	602,94	602,98	603,02	602,70	602,50
11	603,60	603,69	603,87	603,78	603,78	603,71	603,71	603,75	603,78	603,81	603,90	603,90
12	603,46	603,52	603,81	603,92	603,28	603,82	603,47	603,54	603,48	603,52	603,61	603,63
13	601,74	601,74	601,30	601,18	601,06	600,74	600,60	600,46	600,28	600,12	600,14	600,28
14	596,68	596,80	595,86	595,86	595,68	594,56	594,56	594,58	593,62	593,68	593,71	592,27
15	589,24	589,24	589,30	589,24	589,18	589,14	589,06	589,02	589,02	589,06	589,06	589,06
16	589,59	589,62	590,81	591,25	591,30	591,80	591,97	591,95	591,98	591,98	591,97	592,03
17	590,76	590,76	590,56	590,14	589,65	589,48	589,31	589,34	589,40	589,46	589,39	589,33
18	588,59	588,59	588,46	588,80	589,62	591,62	593,68	593,68	593,68	593,68	593,68	593,68
19	597,06	597,14	597,36	597,32	597,42	597,42	597,44	597,48	597,54	597,54	597,56	597,60
20	587,12	586,55	586,66	586,66	587,69	586,81	587,66	587,66	587,66	587,69	587,73	587,53
21	584,14	583,54	583,04	582,06	581,30	581,32	581,36	581,16	580,78	580,99	581,55	582,94
22	589,84	589,84	589,84	591,13	592,04	593,20	593,98	594,04	594,04	594,26	595,86	595,72
23	599,42	599,42	599,08	599,14	599,18	599,23	599,21	599,01	598,84	598,72	598,16	597,72
24	588,40	587,81	587,48	586,39	585,91	585,87	585,87	585,85	585,51	585,96	586,05	586,64
25	593,21	593,29	593,53	593,66	594,30	595,89	596,34	597,00	597,64	598,30	599,16	599,34
26	597,40	596,84	596,80	596,80	596,77	596,74	596,74	596,74	596,76	596,80	596,85	596,88
27	594,42	594,50	594,30	594,30	593,81	593,84	593,90	593,87	593,71	593,71	593,74	594,10
28	596,66	596,52	595,96	595,95	596,04	596,07	596,01	595,99	595,95	595,86	595,49	594,90
29	591,88	592,46	591,77	591,75	591,81	591,86	591,89	591,85	591,68	591,61	591,44	591,30
30	588,96	588,96	588,92	587,71	586,59	586,59	585,59	585,62	585,62	585,08	583,75	583,83
31	576,69	576,26	576,20	576,58	579,36	580,32	582,96	584,68	585,84	586,76	586,70	586,62

Baromètre à $13^{\circ}\frac{1}{3}$ R. **NOVEMBRE.** Demi-lignes russes ou anglaises.

Date.	12h	13h	14h	15h	16h	17h	18h	19h	20h	21h	22h	23h
1	592,42	592,46	592,48	592,40	592,56	592,50	592,54	592,54	592,56	592,36	593,32	593,04
2	589,89	589,92	589,94	589,94	589,94	590,04	590,10	590,16	590,10	590,22	590,28	590,12
3	590,69	590,74	590,72	590,92	590,93	590,94	590,99	590,96	591,02	591,12	591,06	590,82
4	590,16	589,78	589,78	589,76	589,60	589,59	589,50	589,41	589,41	589,50	589,62	589,72
5	587,30	587,31	587,38	587,32	587,18	587,13	587,18	587,24	587,24	587,24	587,22	587,22
6	594,02	594,24	592,24	592,24	594,74	594,72	596,12	596,12	596,12	596,12	596,14	596,14
7	592,56	592,56	591,86	591,94	591,75	591,74	591,72	591,66	591,33	591,33	591,02	591,04
8	591,18	591,28	591,31	591,34	591,67	592,04	592,08	592,08	592,48	592,48	592,51	592,08
9	591,84	591,86	591,80	591,78	591,78	591,75	591,75	592,75	593,80	593,83	594,84	594,86
10	597,14	597,20	597,18	597,12	598,14	599,18	599,12	598,94	598,84	598,82	598,84	598,88
11	602,13	603,32	603,89	604,62	605,54	606,57	607,32	607,65	607,67	607,73	604,72	602,82
12	602,86	602,92	602,88	603,18	603,10	602,95	602,95	602,52	602,12	601,92	601,58	601,14
13	598,68	598,60	598,60	598,60	598,62	597,62	597,62	597,66	597,68	597,21	596,90	596,68
14	591,49	591,44	591,43	591,72	591,66	591,78	591,72	591,68	591,72	591,66	591,72	591,72
15	596,77	595,77	596,31	596,31	596,39	596,24	596,14	596,05	596,03	596,02	595,24	595,36
16	592,44	592,28	592,28	592,28	591,52	591,52	591,52	591,12	590,72	590,12	589,84	589,78
17	588,52	589,36	589,72	589,72	589,74	590,86	591,25	591,25	591,24	591,33	591,36	591,42
18	597,16	598,28	598,30	598,34	599,18	599,14	599,42	599,18	601,70	601,70	601,70	601,82
19	605,48	605,20	605,11	605,12	605,01	605,02	604,92	605,13	605,07	605,07	605,10	604,79
20	602,20	602,28	602,16	602,10	602,04	601,92	602,00	601,96	601,94	601,40	601,42	601,46
21	599,56	599,48	599,34	599,20	599,11	600,02	600,02	599,64	599,58	599,50	599,64	599,62
22	599,08	599,08	599,18	598,92	598,90	598,84	598,78	598,72	596,68	598,72	598,80	598,82
23	598,26	597,98	598,10	598,53	598,42	598,35	598,19	598,16	598,14	598,14	598,24	598,36
24	596,14	596,18	595,98	596,00	595,24	595,12	595,06	594,94	594,94	594,54	593,86	593,74
25	591,92	591,94	591,94	591,92	591,90	591,83	591,78	591,78	593,27	593,29	594,26	594,54
26	595,10	595,13	595,22	595,22	595,22	595,24	595,24	595,30	595,40	595,46	595,58	595,60
27	597,29	597,29	597,20	597,29	597,29	596,03	596,06	595,85	595,83	595,86	595,51	595,55
28	591,36	591,42	591,48	591,48	591,72	591,80	591,98	592,21	592,25	592,33	592,66	593,29
29	593,54	593,30	593,38	593,38	593,18	593,14	593,06	593,04	593,04	593,08	592,12	592,12
30	593,46	593,42	593,36	593,54	593,54	593,54	593,54	593,54	593,54	593,54	593,54	593,56

DÉCEMBRE.

1	591,63	591,62	591,68	591,59	591,57	591,19	591,19	591,13	591,11	590,19	590,46	590,55
2	587,86	586,28	586,12	586,72	588,20	589,11	589,12	591,14	591,50	592,56	592,72	594,42
3	600,46	600,46	600,56	600,46	600,22	600,65	600,50	600,46	600,94	600,90	600,90	600,31
4	599,06	599,18	599,17	599,17	598,97	598,88	598,92	598,98	599,04	598,84	598,86	598,90
5	596,69	596,60	596,60	596,60	596,60	596,63	596,13	595,80	595,20	595,23	595,25	594,82
6	595,79	596,05	596,55	597,05	597,68	598,18	598,18	598,45	599,05	599,03	599,08	599,56
7	602,74	602,56	602,26	603,26	603,96	603,94	603,88	604,25	604,27	603,83	603,87	604,03
8	604,78	604,66	604,58	604,74	604,74	604,74	604,62	604,56	604,49	604,49	604,56	604,64
9	604,65	604,68	604,60	604,62	604,63	604,51	604,44	604,27	604,21	604,21	604,56	
10	602,82	602,80	603,40	603,18	603,34	603,52	603,46	603,44	602,38	603,30	603,46	603,34
11	603,97	603,97	603,78	603,60	603,56	603,48	603,58	603,50	603,64	603,64	603,72	603,58
12	603,38	603,43	603,13	603,07	602,70	602,58	602,42	602,40	602,31	602,31	602,42	601,94
13	599,18	599,16	599,04	598,66	598,69	598,67	598,17	597,36	597,36	597,30	597,40	596,60
14	591,33	591,12	590,78	590,78	590,39	590,42	590,42	589,89	589,89	589,82	589,54	589,58
15	589,09	588,98	588,98	588,74	588,68	588,51	588,97	588,95	589,45	589,49	589,54	589,54
16	592,16	592,05	592,05	591,73	591,55	591,61	591,59	591,39	591,39	590,81	590,81	590,96
17	589,34	589,34	589,24	589,22	589,67	589,69	589,69	589,72	589,68	589,66	589,66	589,26
18	593,48	593,44	593,53	593,53	593,62	593,94	593,94	593,92	593,92	594,24	594,84	596,62
19	596,66	596,70	596,26	596,18	594,18	594,16	594,12	592,04	590,04	589,06	588,98	588,62
20	588,39	588,77	588,83	588,83	588,89	588,62	588,22	587,22	587,22	585,62	585,44	585,18
21	583,94	584,72	585,13	586,76	587,86	589,18	589,36	589,86	589,88	589,84	589,82	589,93
22	596,22	596,69	596,69	597,06	597,53	597,90	598,51	598,66	598,79	599,08	599,09	599,18
23	597,84	597,78	597,72	596,72	595,24	594,44	593,52	592,98	592,48	591,50	590,54	589,36
24	586,54	587,06	587,04	588,64	588,52	589,58	589,68	589,61	591,15	591,53	591,61	591,67
25	599,41	599,62	598,98	598,98	599,02	599,00	598,96	598,94	598,30	597,98	597,72	597,39
26	596,36	596,20	595,64	596,12	596,18	596,45	596,15	595,92	595,74	595,18	594,88	594,82
27	594,85	595,87	595,86	596,04	596,04	596,21	596,21	596,21	596,30	596,13	596,22	596,30
28	594,31	594,37	594,04	593,80	592,99	592,32	592,00	591,44	591,46	591,50	591,56	591,56
29	589,92	589,96	590,74	590,53	590,53	590,54	590,54	590,54	590,04	590,04	589,86	589,92
30	583,66	583,52	583,43	582,66	582,32	582,35	580,52	579,58	579,58	578,72	577,84	577,79
31	585,98	585,89	585,48	585,48	585,24	584,24	583,44	583,22	583,16	583,16	583,16	582,22

Température de l'air. **JANVIER.** Thermomètre octogésimal.

Date.	0h	1h	2h	3h	4h	5h	6h	7h	8h	9h	10h	11h	12h	13h	14h	15h
1	−11,4	−11,2	−12,0	−14,1	−15,8	−16,0	−16,6	−17,4	−18,0	−19,0	−19,0	−19,0	−19,6	−19,6	−19,6	−19,6
2	−14,4	−11,6	−16,0	−15,4	−15,0	−14,6	−15,0	−15,0	−14,6	−14,6	−14,4	−14,0	−14,0	−14,4	−12,2	−12,4
3	− 8,8	− 8,8	− 9,3	− 9,0	− 9,0	− 9,0	− 9,0	− 9,0	− 9,8	− 9,8	− 9,8	−10,5	−11,0	−12,4	−12,4	−12,6
4	− 3,0	− 3,0	− 3,2	− 3,6	− 3,8	− 4,2	− 4,2	− 4,2	− 4,0	− 3,8	− 3,6	− 3,0	− 3,0	− 2,8	− 2,8	− 2,8
5	− 1,4	− 1,2	− 2,0	− 2,0	− 2,4	− 3,8	− 2,8	− 3,0	− 4,0	− 4,8	− 5,0	− 4,8	− 5,4	− 5,4	− 6,0	− 6,4
6	− 5,8	− 4,0	− 3,6	− 3,6	− 4,4	− 4,4	− 4,4	− 4,4	− 6,0	− 6,6	− 7,4	− 7,5	− 7,5	− 7,8	− 8,6	− 8,6
7	−12,0	−12,8	−13,4	−14,2	−15,2	−16,4	−17,5	−18,2	−20,2	−21,5	−22,8	−23,2	−23,5	−24,5	−25,0	−24,7
8	−24,0	−24,8	−25,2	−25,4	−25,4	−25,6	−25,6	−25,4	−25,4	−25,2	−25,0	−24,8	−24,6	−23,8	−22,8	−22,6
9	−18,8	−19,0	−19,0	−19,0	−18,6	−20,0	−21,4	−22,0	−22,0	−22,8	−23,6	−24,2	−24,6	−24,8	−24,6	−23,3
10	−17,0	−17,5	−18,3	−20,0	−21,2	−21,6	−23,0	−24,2	−24,8	−24,4	−24,3	−24,8	−25,3	−24,4	−24,4	−25,2
11	−25,2	−25,2	−25,2	−25,2	−25,2	−25,3	−25,4	−27,0	−28,8	−29,0	−29,0	−29,0	−29,0	−29,0	−29,0	−29,0
12	−25,0	−25,0	−25,5	−25,5	−26,0	−28,5	−28,5	−28,4	−28,4	−28,4	−28,5	−28,5	−28,5	−28,5	−28,5	−28,3
13	−25,1	−25,0	−24,8	−25,0	−25,0	−25,1	−25,4	−25,5	−25,5	−27,8	−27,8	−27,6	−27,8	−27,3	−27,3	−26,5
14	−20,4	−20,6	−20,2	−20,0	−18,8	−18,8	−18,8	−18,8	−18,5	−18,0	−18,0	−16,2	−15,2	−14,8	−14,4	−14,2
15	−10,5	−10,2	−10,2	−10,2	−10,0	− 9,4	− 9,4	− 9,4	− 9,4	− 8,0	− 7,6	− 7,2	− 6,0	− 6,4	− 6,2	− 6,0
16	− 5,3	− 5,4	− 5,4	− 5,4	− 5,4	− 5,4	− 5,4	− 5,0	− 4,6	− 5,0	− 6,6	− 8,6	− 9,4	−11,0	−12,5	−12,6
17	−14,8	−15,6	−17,1	−18,2	−20,1	−19,2	−19,0	−18,0	−16,8	−15,0	−15,0	−13,8	−13,2	−12,8	−11,8	−10,2
18	− 7,8	− 8,0	− 8,4	− 8,4	− 8,4	− 9,8	−10,5	−11,0	−11,4	− 9,8	− 9,8	− 9,4	− 9,5	−11,5	−11,2	−11,1
19	− 9,2	−10,0	−10,6	−10,6	−12,6	−13,5	−14,4	−15,2	−15,5	−16,0	−16,4	−16,4	−16,6	−17,8	−17,8	−18,4
20	−12,0	−11,3	−12,2	−14,0	−14,2	−15,6	−16,2	−16,2	−17,0	−17,1	−17,2	−17,2	−17,8	−17,6	−17,4	−17,4
21	−13,0	−14,8	−15,2	−15,2	−15,2	−15,2	−15,2	−13,0	−13,0	−12,0	−12,0	−12,0	−12,4	−13,0	−12,0	−12,2
22	− 8,6	− 8,2	− 8,0	− 7,6	− 7,2	− 7,2	− 7,2	− 7,2	− 7,0	− 6,6	− 6,0	− 5,6	− 5,6	− 5,6	− 5,6	− 5,6
23	− 5,0	− 5,0	− 4,8	− 4,8	− 4,8	− 5,0	− 5,0	− 6,9	− 7,2	− 7,4	− 8,4	− 9,0	− 9,0	− 9,8	−10,6	−12,0
24	−12,2	−12,6	−11,4	−11,0	−10,5	− 7,0	− 5,6	− 4,8	− 4,8	− 4,8	− 5,0	− 5,0	− 5,0	− 5,0	− 4,2	− 4,2
25	− 4,4	− 4,4	− 4,4	− 4,4	− 4,4	− 4,4	− 4,4	− 4,4	− 5,7	− 8,8	−11,8	−14,2	−16,0	−16,8	−19,0	−20,0
26	−13,1	−12,0	− 9,3	− 8,6	− 8,0	− 8,0	− 8,0	− 7,2	− 6,1	− 6,0	− 5,4	− 5,4	− 5,5	− 5,8	− 6,0	− 7,0
27	− 7,0	− 7,2	− 7,2	− 7,3	− 7,3	− 7,2	− 7,3	− 7,4	− 8,0	− 8,0	− 8,0	− 7,6	− 7,2	− 7,4	− 7,2	− 7,2
28	−10,8	−11,6	−12,6	−12,8	−13,0	−14,5	−15,9	−17,8	−18,4	−19,0	−20,0	−20,0	−21,1	−20,2	−20,2	−20,2
29	−14,2	−15,0	−15,6	−16,3	−18,2	−19,2	−20,0	−20,0	−20,0	−20,0	−20,0	−21,4	−21,6	−21,8	−21,8	−21,9
30	−12,6	−14,6	−16,2	−16,0	−17,2	−17,8	−18,6	−19,2	−19,6	−19,8	−18,0	−17,2	−18,2	−17,6	−16,8	−16,2
31	− 9,0	− 8,2	− 8,3	− 8,4	− 8,4	− 8,4	− 8,4	− 8,4	− 8,4	− 8,4	− 8,4	− 7,4	− 7,4	− 7,6	− 7,6	− 7,2

FÉVRIER.

1	− 5,8	− 6,4	− 7,4	− 6,4	− 6,4	− 6,4	− 6,2	− 6,2	− 6,0	− 6,0	− 6,4	− 6,4	− 7,6	− 8,9	−11,2	−12,4
2	−11,2	−11,6	−12,6	−14,7	−16,5	−17,2	−17,2	−17,2	−18,0	−18,6	−18,4	−18,2	−18,2	−18,0	−16,4	−15,8
3	− 8,4	− 7,8	− 7,4	− 7,4	− 7,2	− 6,2	− 5,2	− 4,2	− 3,0	− 3,0	− 4,0	− 3,6	− 3,2	− 3,0	− 3,0	− 2,8
4	− 2,2	− 2,4	− 3,3	− 5,2	− 5,4	− 5,8	− 6,3	− 6,0	− 6,0	− 5,4	− 5,6	− 5,4	− 5,0	− 4,8	− 4,8	− 4,6
5	− 4,6	− 4,6	− 4,6	− 4,8	− 5,0	− 5,0	− 6,0	− 6,0	− 6,0	− 6,0	− 6,0	− 6,0	− 6,0	− 7,8	− 8,0	− 9,2
6	− 4,4	− 4,4	− 4,4	− 4,4	− 4,4	− 4,4	− 4,4	− 4,4	− 4,6	− 4,6	− 4,6	− 4,0	− 4,7	− 4,8	− 4,6	− 4,6
7	− 4,0	− 4,0	− 3,8	− 3,8	− 3,8	− 3,6	− 3,4	− 3,4	− 3,4	− 4,0	− 4,2	− 4,2	− 4,2	− 4,8	− 4,8	− 4,6
8	− 3,8	− 3,8	− 4,0	− 4,2	− 4,2	− 4,2	− 4,4	− 4,8	− 5,0	− 5,3	− 6,0	− 5,4	− 5,8	− 5,6	− 5,4	− 5,4
9	− 5,0	− 5,0	− 4,4	− 4,0	− 4,0	− 4,0	− 3,6	− 3,2	− 3,2	− 3,2	− 3,2	− 2,8	− 2,4	− 2,2	− 2,0	− 2,2
10	− 7,0	− 7,2	− 8,0	− 9,0	−10,2	−11,4	−11,4	−10,8	−10,2	− 9,8	−10,0	−10,0	−10,0	−10,0	−10,0	− 9,8
11	− 9,2	− 7,2	− 6,8	− 6,2	− 6,2	− 6,4	− 7,0	− 7,0	− 7,0	− 7,2	− 7,2	− 7,2	− 8,2	− 7,8	− 7,8	− 8,2
12	− 9,4	−11,8	−10,6	−10,4	−11,2	−11,0	−12,3	−13,6	−14,8	−15,4	−15,2	−15,4	−16,0	−17,0	−18,2	−18,4
13	−10,8	−12,0	−14,2	−15,0	−15,8	−17,5	−18,3	−18,8	−19,2	−20,0	−21,2	−21,2	−22,4	−22,4	−22,2	−21,8
14	−10,4	−12,3	−13,0	−14,3	−16,0	−16,8	−17,8	−18,4	−19,0	−19,6	−20,2	−20,8	−21,0	−21,3	−21,8	−21,8
15	−10,8	−12,0	−13,6	−15,0	−18,0	−17,0	−18,8	−18,8	−18,8	−20,0	−21,0	−21,0	−20,8	−21,0	−21,2	−20,6
16	− 9,8	−10,8	−12,6	−15,4	−16,2	−18,0	−18,4	−19,6	−19,7	−19,8	−21,8	−22,0	−22,0	−20,0	−21,0	−19,8
17	−10,0	−12,0	−13,2	−15,0	−15,5	−16,0	−16,0	−16,4	−17,0	−17,8	−19,2	−20,0	−22,0	−22,0	−22,6	−21,6
18	−13,6	−15,0	−16,2	−17,4	−19,2	−20,8	−21,6	−21,8	−22,2	−22,6	−23,0	−23,5	−24,0	−25,0	−25,0	−23,5
19	−13,2	−15,2	−17,0	−18,2	−18,4	−19,4	−20,2	−22,6	−22,2	−22,0	−22,4	−22,4	−22,6	−23,0	−23,6	−22,8
20	−12,8	−14,8	−16,4	−17,6	−18,6	−19,8	−20,3	−20,5	−21,6	−22,4	−22,8	−23,3	−23,4	−23,4	−23,4	−21,6
21	−11,0	−11,0	−11,0	−10,5	−10,1	− 9,4	− 8,0	− 6,5	− 5,0	− 5,0	− 5,0	− 5,0	− 4,6	− 4,5	− 4,0	− 3,2
22	− 0,6	− 0,6	− 0,4	− 0,4	− 0,2	− 0,2	− 0,2	− 0,2	− 0,2	− 0,2	− 0,2	− 0,4	− 0,4	− 0,4	− 0,4	− 0,4
23	− 7,4	− 8,8	− 9,2	−10,2	−11,8	−13,2	−13,2	−12,0	−11,4	−11,4	−11,0	−10,6	−10,6	−10,4	−10,4	−12,3
24	−11,6	−13,4	−14,6	−15,0	−14,8	−16,8	−16,8	−16,8	−16,4	−14,8	−14,8	−14,6	−14,4	−14,4	−14,2	−13,2
25	− 8,9	−11,0	−10,2	−11,0	−11,5	−12,0	−12,0	−12,0	−11,4	−11,0	−10,4	−10,4	−10,4	−10,0	− 9,6	− 8,4
26	− 8,8	− 9,9	−11,0	−12,4	−14,2	−14,2	−15,0	−15,4	−16,0	−17,4	−18,8	−19,6	−20,0	−22,0	−23,0	−20,0
27	−12,2	−13,2	−15,2	−16,2	−17,0	−17,8	−18,4	−19,2	−19,2	−18,8	−18,6	−19,0	−19,8	−20,2	−20,6	−19,0
28	− 9,8	−11,8	−14,1	−14,2	−15,8	−16,6	−17,4	−18,2	−18,6	−20,8	−20,4	−20,4	−21,0	−21,8	−20,6	−19,0

Température de l'air. **JANVIER.** Thermomètre octogésimal.

Date.	16h	17h	18h	19h	20h	21h	22h	23h	Minimum.	Max.
1	−19,6	−19,2	−19,0	−18,7	−13,0	−12,4	−12,4	−12,9	−19,6	−11,2
2	−13,0	−11,4	− 9,7	− 8,4	− 7,1	− 8,6	− 8,4	− 8,4	−16,0	− 7,1
3	−11,4	− 9,6	− 7,6	− 6,6	− 6,0	− 5,4	− 4,0	− 3,4	−12,6	− 3,4
4	− 2,0	− 1,2	− 0,4	+ 0,2	+ 0,6	+ 0,4	− 0,8	− 1,0	− 4,2	+ 0,6
5	− 6,4	− 5,4	− 4,5	− 4,2	− 3,5	− 3,4	− 3,8	− 5,6	− 6,4	− 1,2
6	− 8,8	− 8,0	− 8,6	− 8,6	− 9,8	−10,0	−11,0	−11,8	−11,8	− 3,6
7	−24,7	−23,5	−22,0	−22,0	−21,0	−21,0	−22,0	−22,8	−25,0	−12,0
8	−21,2	−20,4	−19,5	−18,8	−18,2	−17,9	−17,6	−18,0	−25,6	−17,6
9	−22,5	−20,2	−19,0	−17,0	−16,0	−16,0	−16,1	−16,9	−24,8	−16,0
10	−25,2	−23,5	−22,8	−22,2	−22,2	−22,0	−22,5	−23,6	−25,3	−17,0
11	−29,0	−28,0	−26,0	−25,1	−24,2	−23,5	−23,6	−24,6	−29,0	−23,5
12	−28,3	−27,1	−26,1	−25,4	−24,8	−24,0	−24,0	−25,0	−28,5	−24,0
13	−25,8	−24,0	−23,2	−23,2	−22,8	−21,6	−21,6	−21,4	−27,8	−21,4
14	−13,6	−13,2	−11,4	−10,4	−10,0	− 9,0	− 9,8	−10,0	−20,6	− 9,8
15	− 5,3	− 5,2	− 4,6	− 4,4	− 4,3	− 4,8	− 5,2	− 5,2	−10,5	− 4,3
16	−12,6	−12,4	−12,0	−11,6	−11,6	−11,2	−11,5	−12,2	−12,6	− 4,6
17	−10,2	− 9,0	− 7,4	− 6,7	− 6,7	− 7,4	− 7,6	− 7,8	−20,1	− 6,7
18	− 9,8	− 9,6	− 9,4	− 9,0	− 8,2	− 8,0	− 8,0	− 8,3	−11,5	− 7,8
19	−16,0	−15,0	−13,5	−12,0	−12,0	−11,5	−11,2	−12,4	−18,4	− 9,2
20	−17,6	−15,5	−13,5	−12,1	−11,0	−10,7	−11,6	−12,4	−17,8	−10,7
21	−12,1	−11,6	−10,0	− 9,0	− 8,2	− 7,4	− 8,1	− 8,2	−15,2	− 7,4
22	− 5,6	− 5,2	− 4,6	− 4,2	− 4,2	− 4,2	− 4,6	− 5,0	− 8,6	− 4,2
23	−12,2	−12,2	−12,1	−11,4	−11,2	−10,3	−10,4	−10,7	−12,2	− 4,8
24	− 4,4	− 4,2	− 4,1	− 4,2	− 4,2	− 4,0	− 4,1	− 4,2	−12,6	− 4,0
25	−19,0	−18,5	−16,5	−15,6	−12,0	−12,0	−11,2	−13,0	−20,0	− 4,4
26	− 7,0	− 6,5	− 6,2	− 5,8	− 5,4	− 5,6	− 6,0	− 6,4	−13,1	− 5,4
27	− 7,2	− 4,8	− 5,2	− 5,4	− 5,4	− 6,2	− 7,0	− 8,4	− 8,4	− 4,8
28	−20,1	−15,8	−10,1	−11,2	−10,3	− 9,3	− 9,4	−13,3	−21,1	− 9,3
29	−21,6	−18,5	−16,6	−15,6	−13,0	−10,6	−10,6	−10,8	−21,9	−10,6
30	−12,8	−11,3	−10,0	− 9,0	− 9,6	− 8,4	− 7,8	− 8,3	−19,8	− 7,8
31	− 6,8	− 6,0	− 5,0	− 4,8	− 4,0	− 4,6	− 4,6	− 5,2	− 9,0	− 4,0

FÉVRIER.

1	−11,2	−10,4	− 9,3	− 9,4	− 9,2	− 8,4	− 8,6	− 9,8	−12,4	− 5,8
2	−11,2	−11,8	− 9,4	− 8,8	− 8,6	− 7,6	− 7,6	− 8,4	−18,6	− 7,6
3	− 2,2	− 1,2	− 0,6	− 0,0	− 0,1	+ 0,2	− 0,5	− 1,2	− 8,4	+ 0,2
4	− 4,6	− 3,6	− 3,2	− 3,2	− 3,2	− 3,8	− 4,0	− 4,0	− 6,3	− 2,2
5	− 8,7	− 5,2	− 4,3	− 3,3	− 2,6	− 2,4	− 3,6	− 4,0	− 9,2	− 2,4
6	− 4,2	− 3,2	− 3,2	− 3,0	− 3,0	− 3,0	− 3,2	− 3,2	− 4,8	− 3,0
7	− 4,2	− 3,8	− 3,4	− 3,0	− 2,8	− 2,8	− 3,2	− 3,6	− 4,8	− 2,8
8	− 5,2	− 4,8	− 4,0	− 4,4	− 3,8	− 4,8	− 5,0	− 4,6	− 6,0	− 3,8
9	− 2,3	− 2,2	− 1,8	− 2,6	− 3,6	− 3,4	− 4,4	− 6,3	− 5,0	− 1,8
10	−10,0	− 9,8	− 9,8	− 9,8	− 9,2	− 9,8	− 9,8	−10,0	−11,4	− 7,0
11	− 7,4	− 6,8	− 6,8	− 6,8	− 5,1	− 5,6	− 6,2	− 7,2	− 9,2	− 5,1
12	−16,2	−13,2	−10,6	− 9,8	− 8,2	− 8,2	− 8,2	−10,0	−18,4	− 8,2
13	−19,6	−19,6	−12,6	−10,8	− 8,8	− 8,8	− 8,4	− 9,8	−22,4	− 8,4
14	−18,5	−15,0	−14,0	−12,0	−10,0	− 9,8	− 9,8	− 9,8	−21,8	− 9,8
15	−18,8	−15,8	−13,4	−12,0	−10,6	− 9,5	− 8,5	− 8,2	−21,2	− 8,2
16	−16,8	−13,0	−11,2	− 9,6	− 7,6	− 7,6	− 8,2	− 8,3	−22,0	− 7,6
17	−18,6	−18,0	−14,7	−13,7	−12,8	−12,6	−12,1	−12,7	−22,6	−10,0
18	−21,6	−18,0	−16,2	−14,0	−13,2	−12,2	−12,2	−12,2	−25,0	−12,2
19	−20,3	−17,2	−14,5	−13,4	−12,4	−11,1	−10,7	−11,0	−23,6	−10,7
20	−20,2	−16,0	−13,6	−11,2	−10,4	−10,0	− 9,8	− 9,2	−23,4	− 9,2
21	− 2,2	− 1,3	− 1,0	− 0,0	− 0,0	− 0,2	− 0,3	− 0,6	−11,0	− 0,0
22	− 0,8	− 0,8	− 0,8	− 2,8	− 2,8	− 3,6	− 3,6	− 5,0	− 5,0	− 0,2
23	−12,1	−11,9	−10,6	−10,0	− 9,0	− 9,6	−10,0	−10,6	−13,2	− 7,4
24	−11,6	−10,2	− 9,0	− 6,8	− 5,4	− 6,0	− 7,4	− 8,0	−16,8	− 5,4
25	− 5,6	− 5,2	− 6,6	− 6,6	− 6,8	− 7,0	− 7,8	− 8,4	−12,0	− 5,2
26	−19,0	−16,4	−15,2	−13,8	−12,0	−12,0	−11,0	−11,0	−23,0	− 8,8
27	−18,2	−12,4	−11,8	−10,6	− 9,2	− 8,1	− 6,8	− 7,4	−20,6	− 6,8
28	−16,2	−11,8	− 9,0	− 7,4	− 6,0	− 5,4	− 4,4	− 4,6	−21,8	− 4,4

Température de l'air. **MARS.** Thermomètre octogésimal.

Date.	0h	1h	2h	3h	4h	5h	6h	7h	8h	9h	10h	11h	12h	13h	14h	15h
1	− 5,4	− 6,4	− 8,5	−10,0	−12,0	−13,0	−13,0	−14,3	−14,3	−14,5	−14,5	−15,8	−15,2	−15,2	−14,2	−12,6
2	− 4,8	− 4,8	− 6,6	− 9,2	−11,6	−11,2	−13,2	−13,8	−14,8	−13,5	−12,8	−13,0	−14,6	−15,0	−12,0	−10,0
3	− 2,8	− 4,2	− 4,0	− 4,0	− 6,2	− 8,4	−10,4	−12,0	−12,0	−12,5	−13,6	−13,0	−13,4	−14,2	−14,9	−13,2
4	− 2,2	− 3,8	− 4,0	− 6,4	− 7,8	− 9,8	−10,7	−11,4	−13,4	−14,0	−14,2	−15,0	−15,6	−16,4	−16,4	−14,6
5	− 4,0	− 5,6	− 8,2	− 9,5	−10,8	−12,5	−14,0	−14,5	−15,0	−15,5	−15,6	−16,5	−17,4	−17,8	−17,8	−15,6
6	− 6,0	− 7,6	− 9,0	− 9,0	−11,4	−12,4	−13,2	−14,4	−14,6	−14,8	−14,6	−14,4	−15,0	−16,0	−15,0	−12,5
7	− 5,8	− 7,4	− 8,0	− 9,6	−11,0	−11,6	−12,2	−13,0	−13,4	−15,0	−15,2	−16,4	−16,8	−17,4	−16,8	−15,5
8	− 6,2	− 8,0	−10,0	−10,8	−11,6	−12,8	−13,8	−14,0	−15,0	−16,0	−16,6	−16,4	−16,8	−17,0	−17,0	−14,7
9	− 3,2	− 5,1	− 6,4	− 7,0	−10,0	−11,5	−12,2	−13,0	−14,2	−15,4	−16,4	−16,8	−17,2	−16,4	−14,0	−12,0
10	− 4,4	− 4,6	− 4,8	− 7,0	− 7,3	− 6,4	− 5,4	− 3,4	− 1,8	− 1,4	− 0,6	− 0,4	− 0,6	− 0,6	− 0,9	− 0,0
11	+ 0,7	+ 0,4	+ 0,4	− 1,0	− 1,0	− 1,0	− 1,8	− 2,5	− 3,0	− 4,0	− 4,0	− 4,5	− 4,6	− 4,6	− 4,8	− 3,0
12	− 3,6	− 5,5	− 8,6	− 9,2	− 9,4	−11,0	−12,0	−12,8	−13,2	−13,8	−14,5	−15,0	−14,5	−14,0	−13,6	−13,4
13	− 6,8	− 7,0	−10,4	−11,2	−11,3	−11,6	−13,4	−14,4	−14,4	−14,6	−15,4	−16,0	−16,5	−17,0	−17,2	−12,4
14	− 8,0	−10,0	−11,6	−14,2	−15,4	−17,4	−17,2	−19,4	−19,4	−20,0	−20,4	−20,8	−21,4	−21,6	−20,0	−16,4
15	− 6,6	− 7,0	− 8,0	−10,2	−11,5	−12,0	−12,0	−12,0	−12,5	−13,0	−13,0	−13,0	−13,0	−13,0	−12,2	−11,4
16	− 5,6	− 6,0	− 7,2	− 7,4	− 8,4	− 8,8	− 9,4	− 9,6	−10,6	−10,6	−10,4	−10,8	−10,2	−10,0	− 8,7	− 8,0
17	− 2,0	− 4,4	− 5,0	− 5,4	− 6,2	− 5,8	− 6,6	− 7,8	− 8,2	− 9,0	−10,0	−10,6	−12,4	−13,4	−10,3	− 5,8
18	− 3,0	− 5,2	− 6,2	− 6,5	− 7,0	− 9,0	−10,0	−10,6	−10,6	− 9,8	− 9,8	− 9,8	− 7,0	− 6,4	− 4,6	− 3,2
19	+ 0,4	− 1,3	− 1,5	− 1,6	− 1,8	− 2,4	− 4,5	− 7,4	− 8,2	− 9,4	−11,0	−11,6	−14,2	−13,0	−10,8	− 9,0
20		− 1,5	− 2,0	− 2,2	− 3,0	− 4,2	− 5,0	− 6,0	− 7,0	− 7,2	− 8,6	− 9,2	− 9,4	− 9,4	− 5,8	− 5,2
21	+ 2,0	+ 0,4	+ 0,2	− 0,4	− 0,4	− 0,8	− 1,2	− 2,0	− 1,6	− 1,4	− 2,4	− 3,0	− 3,2	− 3,2	− 2,8	− 0,6
22	+ 3,8	+ 0,6	− 1,0	− 3,5	− 5,6	− 5,8	− 5,8	− 6,4	− 8,7	− 9,2	− 9,2	− 9,2	− 9,6	− 9,6	− 6,5	− 6,2
23	+ 5,0	+ 3,7	+ 1,2	− 0,2	− 1,3	− 2,3	− 3,2	− 4,2	− 4,8	− 5,2	− 5,8	− 7,0	−10,0	− 7,8	− 5,0	− 2,9
24	+ 5,0	+ 2,3	+ 1,2	+ 0,4	− 1,4	− 2,4	− 3,2	− 3,2	− 3,2	− 4,2	− 5,2	− 6,0	− 7,0	− 7,0	− 5,2	− 2,6
25	+ 0,0	− 0,6	− 1,4	− 2,0	− 2,4	− 2,8	− 2,8	− 3,2	− 3,4	− 3,8	− 4,0	− 4,0	− 4,0	− 4,2	− 3,8	− 3,2
26	− 2,2	− 3,5	− 5,0	− 6,0	− 7,0	− 7,0	− 7,3	− 7,6	− 7,8	− 8,0	− 9,2	− 9,0	− 8,6	− 9,8	− 6,0	− 5,0
27	− 0,8	− 2,0	− 3,4	− 4,8	− 4,8	− 4,8	− 4,8	− 5,4	− 6,2	− 7,2	− 7,6	− 8,4	− 8,6	− 7,4	− 5,8	− 4,7
28	+ 3,8	+ 2,8	+ 1,8	+ 1,2	+ 1,2	− 0,0	− 0,0	− 0,8	− 0,6	− 1,0	− 1,0	− 0,8	− 0,8	− 1,5	− 0,2	+ 0,9
29	− 0,0	− 0,3	− 0,6	− 1,2	− 2,4	− 4,4	− 4,4	− 4,0	− 4,0	− 4,2	− 4,2	− 5,0	− 5,8	− 6,2	− 5,6	− 4,8
30	− 2,1	− 3,5	− 4,2	− 4,7	− 5,0	− 5,0	− 5,2	− 6,0	− 7,0	− 8,5	− 9,4	− 8,8	− 9,8	− 7,9	− 6,2	− 6,2
31	− 5,0	− 5,6	− 6,2	− 6,8	− 7,2	− 7,4	− 8,0	− 8,2	− 9,4	− 9,8	−10,0	−10,2	−11,0	−11,2	− 8,0	− 5,3

AVRIL.

Date.	0h	1h	2h	3h	4h	5h	6h	7h	8h	9h	10h	11h	12h	13h	14h	15h
1	− 2,2	− 2,4	− 2,8	− 2,8	− 2,6	− 2,6	− 2,4	− 2,2	− 2,0	− 1,8	− 1,8	− 1,8	− 1,8	− 1,6	− 1,2	− 0,4
2	− 2,6	− 3,9	− 4,6	− 4,9	− 5,4	− 6,6	− 8,6	− 9,0	− 9,8	−10,8	−10,6	− 8,8	− 8,4	− 5,8	− 3,6	− 2,2
3	+ 2,9	+ 1,8	+ 1,2	+ 0,7	− 0,2	+ 1,0	+ 1,6	+ 1,6	+ 1,0	+ 0,6	+ 0,6	+ 1,6	+ 1,2	+ 1,2	+ 1,4	+ 2,2
4	+ 0,4	− 0,2	− 0,6	− 1,0	− 1,2	− 1,2	− 1,6	− 1,6	− 1,6	− 1,6	− 1,3	− 1,2	− 1,2	− 0,6	+ 0,2	+ 1,1
5	+ 2,0	+ 1,8	+ 1,4	+ 1,4	+ 1,2	+ 1,2	+ 1,2	+ 1,2	+ 1,2	+ 0,6	+ 0,6	− 0,4	− 0,2	− 0,0	+ 2,4	+ 4,2
6	+ 5,8	+ 3,4	+ 2,2	+ 1,2	+ 0,8	− 0,0	− 0,2	− 0,2	− 0,6	− 1,0	− 1,0	− 1,4	− 1,2	− 1,2	+ 1,0	+ 1,5
7	+ 7,0	+ 5,0	+ 3,4	+ 2,6	+ 2,4	+ 2,4	+ 1,8	+ 1,6	+ 1,6	+ 1,6	+ 1,4	+ 1,4	+ 2,1	+ 2,4	+ 4,7	+ 5,5
8	− 1,6	− 3,0	− 3,5	− 3,6	− 4,0	− 4,0	− 4,0	− 4,0	− 4,0	− 3,6	− 3,6	− 3,6	− 3,6	− 3,6	− 1,4	− 2,4
9	+ 0,2	− 0,2	− 1,0	− 1,5	− 2,0	− 1,0	− 0,2	+ 0,8	+ 0,8	+ 1,0	+ 0,5	− 0,0	− 0,0	+ 1,0	+ 1,6	+ 2,6
10	+ 3,8	+ 3,0	+ 2,2	+ 2,2	+ 1,6	+ 1,6	+ 1,6	+ 1,0	+ 1,0	+ 0,8	− 0,4	− 0,4	− 1,2	+ 0,3	+ 4,0	+ 4,0
11	+ 7,0	+ 6,0	+ 4,4	+ 2,4	+ 1,4	− 0,6	− 1,8	− 2,4	− 2,6	− 2,8	− 3,6	− 4,0	− 2,8	+ 0,8	+ 4,8	+ 4,8
12	+ 7,4	+ 6,2	+ 3,5	+ 2,0	+ 0,6	− 1,0	− 1,0	− 1,2	− 2,0	− 3,4	− 3,4	− 3,0	− 2,2	+ 1,0	+ 3,8	+ 3,0
13	+ 2,5	+ 1,5	+ 1,4	+ 1,0	+ 0,9	+ 1,2	+ 1,4	+ 2,0	+ 2,0	+ 2,4	+ 2,8	+ 3,0	+ 3,4	+ 3,8	+ 4,0	+ 4,8
14	+ 6,4	+ 4,2	+ 3,4	+ 3,2	+ 2,4	+ 2,0	+ 2,0	+ 1,6	+ 1,6	+ 0,2	+ 1,2	+ 1,0	+ 1,2	+ 1,2	+ 1,5	+ 2,1
15	+ 6,2	+ 5,8	+ 4,0	+ 3,4	+ 3,6	+ 3,2	+ 1,8	+ 1,0	− 0,8	− 1,0	− 1,0	− 2,0	− 1,0	+ 1,6	+ 6,0	+ 7,2
16	+15,5	+13,8	+11,8	+ 9,0	+ 8,0	+ 7,5	+ 4,0	+ 3,0	+ 3,0	+ 3,0	+ 3,0	+ 3,2	+ 2,8	+ 4,2	+ 7,6	+ 8,0
17	+ 8,3	+ 7,5	+ 5,2	+ 3,5	+ 2,8	+ 1,3	+ 1,0	+ 0,6	+ 0,2	− 0,2	− 0,0	+ 0,2	+ 1,5	+ 2,6	+ 2,6	+ 3,6
18	+11,0	+10,4	+ 8,8	+ 7,6	+ 6,8	+ 6,0	+ 6,0	+ 6,0	+ 6,0	+ 6,0	+ 6,0	+ 5,6	+ 5,1	+ 6,7	+ 8,4	+ 9,3
19	+18,6	+17,0	+15,0	+14,4	+13,0	+12,8	+11,4	+11,0	+10,0	+ 9,0	+ 7,0	+ 6,8	+ 6,2	+ 6,8	+ 7,4	+ 7,4
20	+ 3,4	+ 3,2	+ 3,0	+ 2,8	+ 2,8	+ 2,6	+ 2,6	+ 2,6	+ 2,8	+ 2,8	+ 2,8	+ 2,8	+ 2,8	+ 3,0	+ 3,6	+ 4,2
21	+ 8,8	+ 7,8	+ 6,3	+ 5,8	+ 4,8	+ 4,4	+ 4,2	+ 3,8	+ 3,0	+ 2,6	+ 2,2	+ 1,8	+ 1,6	+ 3,0	+ 5,0	+ 6,2
22	+11,8	+11,8	+10,0	+ 8,0	+ 5,8	+ 4,0	+ 3,5	+ 2,8	+ 2,8	+ 1,9	+ 1,8	+ 1,8	+ 2,5	+ 3,4	+ 5,8	+ 8,2
23	+ 7,0	+ 6,0	+ 5,0	+ 4,4	+ 3,0	+ 2,0	+ 1,0	+ 0,4	+ 0,4	+ 0,6	+ 0,8	+ 0,8	+ 1,0	+ 1,2	+ 1,4	+ 2,6
24	+13,0	+11,2	+ 9,6	+ 8,2	+ 8,0	+ 6,0	+ 4,0	+ 2,8	+ 2,0	+ 1,3	+ 0,8	+ 0,8	+ 1,0	+ 2,0	+ 3,2	+ 4,8
25	+10,6	+10,6	+ 7,4	+ 6,8	+ 6,2	+ 6,0	+ 5,7	+ 5,2	+ 4,8	+ 4,4	+ 3,8	+ 3,8	+ 4,0	+ 5,0	+ 7,0	+ 7,6
26	+11,4	+11,0	+11,8	+12,0	+11,2	+ 9,8	+ 9,0	+ 9,0	+ 9,6	+ 9,8	+ 9,0	+ 8,0	+ 4,8	+ 3,2	+ 1,1	+ 1,8
27	+ 3,6	+ 3,0	+ 1,4	− 0,0	− 0,8	− 0,8	− 1,6	− 0,2	− 0,4	− 0,4	− 0,4	− 0,6	− 0,4	+ 0,2	− 0,4	− 1,0
28	+ 2,0	+ 1,2	+ 1,0	+ 1,0	+ 1,0	+ 0,6	− 0,4	− 1,0	− 2,0	− 3,0	− 5,0	− 5,0	− 5,0	− 5,0	− 2,6	− 2,6
29	+ 0,6	+ 0,6	− 2,2	− 3,0	− 3,8	− 5,2	− 6,8	− 7,4	− 8,0	− 8,6	− 9,4	− 9,8	− 9,8	− 9,0	− 6,0	− 1,6
30	+ 1,8	+ 0,8	− 0,0	+ 0,2	− 0,2	− 0,2	− 0,4	− 0,8	− 1,0	− 1,0	− 1,0	− 1,0	+ 0,6	− 0,1	+ 0,8	+ 1,8

Température de l'air. **MARS.** Thermomètre octogésimal.

Date.	16h	17h	18h	19h	20h	21h	22h	23h	Minimum.	Max.
1	— 9,6	— 6,6	— 5,2	— 4,4	— 3,8	— 3,0	— 3,0	— 3,2	—15,8	— 3,0
2	— 8,0	— 5,6	— 4,0	— 3,0	— 1,8	— 1,6	— 1,6	— 1,8	—15,0	— 1,6
3	—10,0	— 5,7	— 4,5	— 3,2	— 2,2	— 1,0	— 0,5	— 0,0	—14,9	— 0,0
4	—11,2	— 8,2	— 7,4	— 6,8	— 5,0	— 3,8	— 3,4	— 2,8	—16,4	— 2,2
5	—11,4	— 8,1	— 7,8	— 4,5	— 3,2	— 3,2	— 4,5	— 5,2	—17,8	— 3,2
6	—10,2	— 7,4	— 7,2	— 5,0	— 3,0	— 3,0	— 3,0	— 3,2	—16,0	— 3,0
7	—12,4	—10,0	— 9,2	— 7,5	— 6,2	— 5,6	— 5,2	— 5,4	—17,4	— 5,2
8	—11,6	— 8,2	— 7,0	— 5,0	— 4,5	— 2,7	— 2,7	— 3,0	—17,0	— 2,7
9	— 9,8	— 8,4	— 5,0	— 4,0	— 3,0	— 3,0	— 3,0	— 2,8	—17,2	— 2,8
10	+ 1,2	+ 1,8	+ 2,4	+ 3,1	+ 3,2	+ 2,2	+ 1,8	+ 1,4	— 7,3	+ 3,2
11	— 1,8	— 1,5	— 1,8	— 1,4	— 0,6	— 0,6	— 1,8	— 2,6	— 4,8	+ 0,7
12	—11,2	— 9,0	— 7,4	— 5,3	— 3,2	— 4,6	— 5,4	— 5,4	—15,0	— 3,2
13	—10,0	— 8,2	— 6,0	— 5,0	— 5,0	— 6,0	— 7,0	— 7,0	—17,2	— 5,0
14	—13,0	—10,4	— 8,7	— 8,4	— 7,3	— 6,4	— 6,1	— 6,0	—21,6	— 6,0
15	—10,0	— 8,8	— 8,0	— 6,6	— 5,4	— 4,2	— 3,8	— 4,0	—13,0	— 3,8
16	— 6,8	— 5,0	— 3,2	— 2,0	— 1,0	— 1,0	+ 1,0	— 1,0	—10,8	+ 1,0
17	— 3,2	— 3,3	— 3,2	— 2,0	— 1,4	— 1,4	— 1,4	— 1,4	—13,4	— 1,4
18	— 2,0	+ 1,2	+ 1,8	+ 1,8	+ 3,4	+ 3,0	+ 1,2	+ 2,0	—10,6	+ 3,4
19	— 6,2	— 2,0	— 0,2	+ 0,8	+ 0,6	+ 1,2	+ 1,4	+ 0,8	—14,2	+ 1,4
20	— 3,6	— 2,2	— 0,6	+ 0,8	+ 1,5	+ 2,2	+ 2,5	+ 2,5	— 9,4	+ 2,5
21	+ 0,6	+ 1,6	+ 2,4	+ 3,3	+ 3,6	+ 3,8	+ 4,0	+ 4,2	— 3,2	+ 4,2
22	— 0,6	+ 1,8	+ 2,4	+ 3,0	+ 4,0	+ 6,0	+ 6,3	+ 5,8	— 9,6	+ 6,3
23	— 0,2	+ 2,0	+ 3,4	+ 5,2	+ 5,2	+ 6,2	+ 6,2	+ 6,2	—10,0	+ 6,2
24	+ 0,9	+ 1,5	+ 1,2	+ 1,8	+ 2,0	+ 2,0	+ 2,0	+ 0,8	— 7,0	+ 5,0
25	— 2,4	— 1,4	— 2,5	— 2,2	— 2,0	— 1,6	— 1,6	— 1,8	— 4,2	+ 0,0
26	— 4,0	— 2,8	— 1,6	— 1,0	— 0,4	+ 1,0	+ 0,0	— 0,2	— 9,8	+ 1,0
27	— 3,0	— 2,0	— 1,4	+ 0,6	+ 1,8	+ 2,6	+ 3,3	+ 3,8	— 8,6	+ 3,8
28	+ 1,7	+ 1,1	+ 2,4	+ 2,2	+ 2,0	+ 2,2	+ 2,8	+ 1,7	— 1,5	+ 3,8
29	— 3,0	— 2,2	— 1,4	— 1,2	— 0,6	— 1,0	— 1,6	— 2,0	— 6,2	— 0,0
30	— 5,8	— 4,8	— 3,4	— 2,6	— 2,4	— 2,2	— 2,4	— 3,6	— 9,8	— 2,1
31	— 3,7	— 3,0	— 1,2	— 1,0	— 0,8	— 1,0	— 0,4	— 0,7	—11,2	— 0,4

AVRIL.

1	+ 0,2	+ 1,2	+ 1,0	— 0,0	— 0,0	— 0,4	— 1,0	— 2,0	— 2,8	+ 1,2
2	— 1,0	— 0,4	+ 1,0	+ 2,4	+ 3,4	+ 3,2	+ 2,6	+ 3,2	—10,8	+ 3,4
3	+ 3,0	+ 2,0	+ 2,0	+ 2,0	+ 1,4	+ 1,4	+ 1,2	+ 0,6	— 0,2	+ 3,0
4	+ 1,5	+ 2,4	+ 4,7	+ 2,8	+ 4,2	+ 4,0	+ 3,2	+ 2,8	— 1,6	+ 4,7
5	+ 5,2	+ 5,8	+ 7,4	+ 6,8	+ 6,4	+ 6,0	+ 6,0	+ 5,8	— 0,4	+ 7,4
6	+ 4,0	+ 4,7	+ 5,5	+ 7,4	+ 8,4	+ 8,7	+ 8,4	+ 8,1	— 1,4	+ 8,7
7	+ 6,8	+ 7,8	+ 8,9	+ 8,5	+ 7,2	+ 0,4	— 0,8	— 1,2	— 1,2	+ 8,9
8	— 2,0	— 1,8	— 1,4	— 1,0	— 0,4	+ 0,4	+ 0,4	+ 0,4	— 4,0	+ 0,4
9	+ 3,2	+ 3,2	+ 4,0	+ 4,0	+ 5,2	+ 5,2	+ 4,5	+ 4,0	— 2,0	+ 5,2
10	+ 5,8	+ 5,4	+ 6,8	+ 7,6	+ 8,4	+ 8,6	+ 9,2	+ 7,4	— 1,2	+ 9,2
11	+ 4,0	+ 5,0	+ 5,8	+ 6,6	+ 7,6	+ 7,8	+ 8,0	+ 7,4	— 4,0	+ 8,0
12	+ 5,2	+ 6,4	+ 7,8	+ 8,4	+ 8,0	+ 8,4	+ 6,6	+ 5,2	— 3,4	+ 8,4
13	+ 5,6	+ 6,5	+ 6,5	+ 6,5	+ 6,5	+ 8,0	+ 7,8	+ 7,4	+ 0,9	+ 8,0
14	+ 3,6	+ 4,4	+ 5,4	+ 5,2	+ 5,4	+ 5,8	+ 6,2	+ 6,6	+ 0,2	+ 6,6
15	+ 8,8	+12,0	+14,0	+16,8	+16,8	+16,6	+16,6	+16,0	— 2,0	+16,8
16	+ 9,2	+10,0	+10,0	+ 9,6	+10,2	+10,0	+ 9,2	+ 8,8	+ 2,8	+15,5
17	+ 4,6	+ 7,0	+ 9,6	+10,5	+11,5	+12,0	+13,0	+12,0	— 0,2	+13,0
18	+11,6	+13,8	+15,6	+17,2	+18,5	+19,3	+19,6	+19,3	+ 5,1	+19,6
19	+ 7,4	+ 7,2	+ 6,8	+ 6,8	+ 6,6	+ 6,4	+ 6,2	+ 3,2	+ 3,2	+18,6
20	+ 5,5	+ 7,2	+ 8,0	+ 9,8	+ 9,8	+ 9,2	+ 9,2	+ 9,2	+ 2,6	+ 9,8
21	+10,0	+10,8	+13,0	+14,0	+13,6	+12,0	+11,8	+11,5	+ 1,6	+14,0
22	+10,5	+10,5	+ 9,0	+ 7,6	+ 7,6	+ 7,4	+ 7,4	+ 7,4	+ 1,8	+11,8
23	+ 6,6	+ 8,6	+11,4	+17,0	+16,6	+16,3	+16,2	+15,0	+ 0,4	+17,0
24	+ 6,4	+ 8,8	+ 8,6	+ 7,8	+ 9,4	+10,2	+11,0	+10,4	+ 0,8	+13,0
25	+10,0	+12,0	+12,2	+13,8	+13,5	+11,8	+10,8	+11,8	+ 3,8	+13,8
26	+ 3,0	+ 3,0	+ 3,4	+ 3,4	+ 4,4	+ 4,4	+ 4,4	+ 4,0	+ 1,1	+12,0
27	— 1,0	— 0,4	— 0,6	+ 0,3	+ 0,8	+ 1,0	+ 1,8	+ 2,2	— 1,6	+ 3,6
28	— 2,0	— 1,4	— 1,0	— 0,8	— 0,2	+ 0,2	+ 0,4	+ 0,4	— 5,0	+ 2,0
29	— 1,6	— 0,2	+ 0,8	+ 2,8	+ 2,8	+ 2,0	+ 1,8	+ 2,0	— 9,8	+ 2,8
30	+ 2,4	+ 2,8	+ 3,2	+ 1,4	+ 0,6	+ 0,2	— 0,0	— 0,1	— 1,0	+ 3,2

Température de l'air. **MAI.** Thermomètre octogésimal.

Date.	0h	1h	2h	3h	4h	5h	6h	7h	8h	9h	10h	11h	12h	13h	14h	15h
1	− 0,2	− 0,6	− 0,6	− 0,6	− 0,8	− 0,8	− 1,4	− 1,8	− 3,2	− 3,2	− 3,6	− 3,6	− 2,2	− 0,4	− 0,2	+ 1,4
2	+ 0,5	+ 1,0	− 0,6	− 1,0	− 1,0	− 1,0	− 1,4	− 1,4	− 1,4	− 2,3	− 2,3	− 2,8	− 2,8	+ 1,4	+ 1,8	+ 1,2
3	+ 5,4	+ 4,6	+ 3,5	+ 2,0	− 0,2	− 1,2	− 1,8	− 2,4	− 2,8	− 3,3	− 3,8	− 3,0	− 3,4	− 2,0	+ 2,8	+ 3,4
4	+ 7,6	+ 7,6	+ 7,8	+ 5,0	+ 3,4	+ 1,2	+ 0,0	− 0,8	− 1,0	− 1,4	− 2,0	− 2,4	− 1,8	− 0,6	+ 0,9	+ 3,5
5	+13,2	+13,0	+11,8	+ 8,0	+ 6,0	+ 4,6	+ 3,0	+ 1,6	+ 0,8	+ 0,4	+ 0,4	− 0,2	+ 0,2	+ 2,4	+ 5,6	+ 9,0
6	+16,2	+15,0	+12,0	+10,0	+ 8,0	+ 7,0	+ 6,5	+ 4,0	+ 2,5	+ 2,0	+ 1,6	+ 1,6	+ 2,0	+ 3,2	+ 5,8	+ 8,0
7	+15,2	+14,0	+13,0	+11,2	+10,0	+ 9,4	+ 7,8	+ 7,0	+ 5,8	+ 4,0	+ 3,0	+ 2,4	+ 3,0	+ 5,0	+ 5,0	+ 5,0
8	+10,4	+ 9,8	+ 8,2	+ 6,0	+ 6,0	+ 5,4	+ 4,6	+ 3,4	+ 3,2	+ 2,8	+ 2,4	+ 1,8	+ 2,0	+ 3,3	+ 5,0	+ 6,0
9	+11,6	+12,4	+11,0	+ 7,8	+ 7,2	+ 5,8	+ 5,0	+ 2,0	+ 0,4	+ 0,0	− 0,6	− 1,0	+ 1,0	+ 4,8	+ 8,4	+ 9,0
10	+15,2	+15,2	+12,0	+ 9,0	+ 8,0	+ 8,0	+ 6,0	+ 5,8	+ 3,0	+ 1,6	+ 1,6	+ 0,8	+ 3,8	+ 9,2	+10,8	+11,8
11	+18,4	+18,0	+15,2	+13,8	+10,8	+ 7,4	+ 5,8	+ 3,6	+ 2,8	+ 2,4	+ 1,6	+ 2,4	+ 3,0	+ 4,3	+ 8,7	+10,4
12	+18,6	+18,4	+16,0	+13,6	+12,8	+11,4	+ 8,2	+ 6,6	+ 5,8	+ 5,4	+ 5,2	+ 5,4	+ 5,2	+ 6,0	+ 7,2	+ 8,8
13	+14,8	+14,0	+12,4	+10,8	+ 9,6	+ 8,6	+ 7,4	+ 7,4	+ 7,0	+ 6,5	+ 5,0	+ 5,0	+ 7,6	+ 9,2	+11,0	+12,2
14	+19,0	+18,0	+16,0	+14,0	+11,0	+ 9,0	+ 8,0	+ 7,2	+ 6,0	+ 5,2	+ 4,0	+ 4,0	+ 6,6	+ 8,4	+10,2	+13,2
15	+19,6	+18,8	+16,6	+15,2	+14,5	+14,0	+13,0	+12,6	+12,4	+12,4	+12,4	+12,2	+12,2	+12,0	+12,0	+10,0
16	+15,4	+14,6	+12,6	+10,2	+ 8,8	+ 8,2	+ 6,2	+ 6,0	+ 5,6	+ 5,2	+ 5,4	+ 5,0	+ 4,8	+ 7,0	+ 9,8	+11,1
17	+13,4	+12,8	+11,6	+11,0	+10,8	+ 9,8	+ 9,8	+ 9,8	+ 9,4	+ 8,8	+ 7,8	+ 7,8	+ 6,4	+ 8,2	+ 8,8	+10,8
18	+12,6	+11,6	+10,8	+10,0	+ 9,2	+ 9,2	+ 8,8	+ 8,8	+ 8,8	+ 8,8	+ 8,8	+10,8	+11,6	+12,8	+13,2	+13,0
19	+15,0	+14,4	+13,5	+12,6	+12,0	+12,0	+12,0	+11,8	+11,2	+10,8	+10,4	+10,4	+10,6	+11,8	+13,0	+14,6
20	+12,4	+17,8	+17,0	+14,8	+14,2	+14,0	+12,0	+10,0	+ 9,2	+ 8,6	+ 7,6	+ 7,2	+ 7,2	+ 8,0	+ 9,0	+ 9,2
21	+11,0	+ 9,8	+ 9,2	+ 8,0	+ 7,6	+ 6,4	+ 4,6	+ 4,6	+ 4,0	+ 3,4	+ 4,0	+ 4,6	+ 5,0	+ 7,4	+ 9,6	+ 9,8
22	+13,4	+13,0	+10,0	+ 8,6	+ 7,6	+ 6,8	+ 6,8	+ 6,6	+ 6,8	+ 6,8	+ 6,8	+ 6,8	+ 7,8	+ 9,0	+ 9,2	+10,2
23	+20,4	+21,0	+20,4	+16,4	+14,6	+13,2	+12,4	+11,0	+ 9,6	+ 8,6	+ 8,4	+ 8,4	+ 8,5	+10,3	+12,2	+14,0
24	+22,8	+23,0	+18,8	+17,0	+16,4	+15,8	+15,4	+15,4	+15,4	+15,0	+14,4	+13,6	+15,0	+16,6	+18,6	+18,6
25	+20,8	+20,0	+18,3	+16,8	+15,0	+14,0	+12,5	+10,5	+10,5	+ 9,0	+ 8,4	+ 7,6	+ 7,6	+ 8,8	+ 9,6	+ 9,6
26	+ 9,0	+ 8,2	+ 8,8	+ 6,8	+ 4,8	+ 2,4	+ 1,4	+ 0,0	− 1,0	− 1,4	− 2,0	− 2,2	− 0,8	+ 1,8	+ 6,3	+ 8,1
27	+12,6	+11,0	+10,3	+ 9,1	+ 7,6	+ 6,2	+ 5,6	+ 5,0	+ 4,2	+ 3,4	+ 2,2	+ 1,2	+ 5,2	+10,6	+12,4	+13,2
28	+10,6	+ 9,4	+ 4,2	+ 1,0	+ 0,2	− 0,6	− 1,5	− 2,0	− 3,0	− 3,6	− 3,6	− 4,0	− 2,7	− 1,8	− 1,8	− 1,2
29	+ 2,0	+ 2,0	+ 1,2	+ 0,8	+ 0,4	− 0,6	− 0,8	− 0,8	− 0,8	− 0,8	− 0,8	− 0,8	− 0,6	+ 0,4	+ 1,2	+ 3,5
30	+ 7,6	+ 6,6	+ 5,8	+ 5,2	+ 4,8	+ 4,6	+ 4,2	+ 3,6	+ 3,2	+ 3,2	+ 3,4	+ 3,6	+ 4,4	+ 5,2	+ 7,0	+ 9,4
31	+11,6	+10,0	+ 9,6	+ 9,0	+ 8,3	+ 7,8	+ 7,0	+ 5,0	+ 4,2	+ 5,4	+ 5,5	+ 5,6	+ 5,6	+ 5,8	+ 6,0	+ 8,0

JUIN.

Date.	0h	1h	2h	3h	4h	5h	6h	7h	8h	9h	10h	11h	12h	13h	14h	15h
1	+11,0	+11,0	+10,0	+ 8,6	+ 7,6	+ 6,5	+ 6,2	+ 5,5	+ 5,5	+ 6,2	+ 5,4	+ 5,4	+ 5,0	+ 7,2	+ 8,5	+ 9,6
2	+15,0	+15,6	+14,8	+11,8	+10,6	+10,2	+10,0	+ 7,6	+ 4,8	+ 3,0	+ 2,6	+ 2,0	+ 4,6	+ 7,6	+10,6	+11,6
3	+17,8	+18,4	+16,4	+12,8	+11,2	+ 9,8	+ 8,8	+ 8,4	+ 8,0	+ 8,0	+ 8,8	+ 9,4	+ 9,4	+10,0	+10,6	+12,0
4	+12,8	+13,4	+12,6	+13,0	+10,6	+10,8	+10,5	+ 9,8	+ 9,2	+ 8,4	+ 6,8	+ 6,6	+11,4	+13,0	+12,2	+12,8
5	+15,2	+14,4	+12,6	+10,6	+ 9,7	+ 8,0	+ 6,0	+ 4,8	+ 2,6	+ 1,6	+ 1,4	+ 1,3	+ 2,8	+ 4,4	+ 8,8	+10,6
6	+15,5	+14,4	+13,4	+11,0	+ 9,8	+ 8,8	+ 7,8	+ 5,8	+ 5,2	+ 2,6	+ 1,4	+ 1,2	+ 1,8	+ 6,6	+ 8,0	+10,0
7	+14,4	+13,6	+12,4	+11,0	+10,0	+ 8,4	+ 7,4	+ 7,2	+ 5,4	+ 4,8	+ 4,8	+ 6,0	+ 5,4	+ 6,2	+ 8,0	+ 9,8
8	+17,0	+16,8	+15,4	+13,2	+11,6	+10,0	+ 6,3	+ 5,8	+ 5,2	+ 4,2	+ 3,5	+ 2,2	+ 3,0	+ 6,2	+10,4	+11,8
9	+21,8	+21,4	+18,4	+17,0	+13,4	+12,6	+10,6	+ 9,5	+ 7,0	+ 7,0	+ 7,0	+ 5,8	+ 4,2	+ 3,8	+ 4,6	+ 6,6
10	+ 9,4	+ 8,6	+ 6,8	+ 5,0	+ 3,8	+ 3,0	+ 2,0	+ 1,4	+ 0,8	+ 0,4	− 0,2	+ 0,2	+ 1,4	+ 3,0	+ 3,8	+ 6,4
11	+ 8,6	+ 6,2	+ 5,4	+ 4,4	+ 2,0	+ 0,6	− 0,8	− 1,8	− 2,2	− 2,8	− 2,8	− 0,2	+ 0,6	+ 1,6	+ 1,4	+ 5,2
12	+11,9	+10,8	+ 9,5	+ 7,8	+ 6,4	+ 4,0	+ 2,6	+ 1,2	+ 0,8	− 0,6	− 1,0	+ 1,0	+ 6,4	+ 9,4	+11,4	+12,4
13	+14,0	+13,8	+12,8	+11,4	+ 9,8	+ 8,8	+ 6,3	+ 6,0	+ 5,2	+ 4,5	+ 3,3	+ 2,5	+ 3,8	+ 6,0	+ 9,0	+10,2
14	+16,8	+16,4	+14,6	+13,0	+11,4	+11,0	+10,0	+ 9,0	+ 9,2	+ 7,6	+ 7,2	+ 8,2	+ 8,4	+10,2	+12,5	+14,2
15	+23,8	+22,0	+18,4	+16,4	+14,8	+13,8	+13,4	+13,4	+12,8	+12,4	+12,0	+13,0	+13,4	+13,4	+14,2	+15,2
16	+21,0	+20,5	+19,2	+18,0	+17,6	+13,7	+13,7	+13,7	+13,7	+13,2	+12,8	+12,2	+12,2	+12,6	+12,8	+13,0
17	+15,8	+15,0	+14,0	+12,8	+12,2	+12,0	+10,0	+ 8,0	+ 7,6	+ 7,6	+ 7,6	+ 7,0	+ 8,6	+ 9,8	+10,4	+11,6
18	+18,0	+17,4	+16,6	+15,4	+14,4	+13,4	+11,2	+11,2	+11,4	+11,6	+12,0	+11,8	+13,2	+14,2	+16,0	+17,5
19	+23,0	+24,0	+23,4	+21,0	+19,6	+18,2	+17,4	+17,0	+17,0	+16,0	+14,2	+16,0	+17,2	+16,0	+17,4	+17,0
20	+22,6	+21,0	+20,4	+18,3	+17,6	+14,6	+14,0	+13,5	+13,2	+12,5	+11,6	+11,4	+12,0	+12,4	+13,6	+14,8
21	+17,6	+16,6	+15,9	+13,4	+12,6	+12,0	+12,0	+11,2	+10,0	+ 9,4	+ 9,2	+ 9,2	+ 8,7	+ 9,6	+10,3	+11,4
22	+20,4	+20,0	+20,0	+18,0	+15,3	+15,0	+11,6	+11,4	+ 8,6	+ 7,8	+ 6,6	+ 6,2	+ 6,2	+10,0	+12,8	+14,0
23	+21,8	+21,4	+20,2	+19,0	+17,2	+16,0	+14,2	+11,0	+10,4	+ 8,8	+ 7,6	+ 7,8	+10,0	+12,4	+14,4	+15,8
24	+24,1	+23,6	+23,0	+21,1	+19,4	+17,8	+17,8	+17,0	+16,2	+15,0	+13,0	+12,5	+13,4	+14,6	+15,9	+17,0
25	+26,0	+26,0	+26,0	+22,5	+21,5	+20,0	+16,8	+14,0	+13,0	+13,0	+11,8	+11,8	+12,6	+14,7	+17,6	+18,3
26	+26,0	+22,0	+19,6	+16,8	+14,0	+14,6	+14,2	+13,8	+13,0	+13,0	+13,0	+12,0	+12,0	+12,0	+12,0	+13,6
27	+18,2	+18,6	+18,0	+16,2	+14,0	+12,6	+11,6	+ 9,6	+ 8,2	+ 8,0	+ 7,2	+ 7,6	+ 8,4	+ 9,6	+12,8	+14,4
28	+19,4	+19,8	+17,8	+16,4	+15,0	+14,8	+14,0	+13,2	+12,4	+11,2	+12,0	+12,4	+12,4	+13,8	+17,0	+18,2
29	+21,4	+20,6	+19,4	+19,0	+18,0	+18,0	+17,6	+17,6	+17,6	+17,4	+17,4	+17,0	+15,6	+15,8	+17,0	+18,8
30	+13,6	+14,0	+14,4	+14,4	+14,0	+14,0	+14,0	+14,2	+14,2	+14,2	+14,4	+14,6	+14,6	+14,6	+14,6	+16,0

Température de l'air. **MAI.** Thermomètre octogésimal.

Date.	16h	17h	18h	19h	20h	21h	22h	23h	Minimum.	Max.
1	+ 4,0	+ 3,6	+ 2,6	+ 2,2	+ 2,8	+ 3,6	+ 3,0	+ 1,6	— 3,6	+ 4,0
2	+ 2,0	+ 3,4	+ 4,4	+ 5,0	+ 5,0	+ 5,0	+ 4,8	+ 5,0	— 2,8	+ 5,0
3	+ 5,0	+ 7,1	+ 8,3	+ 8,6	+ 8,6	+ 8,6	+ 7,8	+ 7,8	— 3,8	+ 8,6
4	+ 6,2	+ 7,5	+ 9,2	+11,4	+11,8	+12,5	+13,1	+13,4	— 2,4	+13,4
5	+11,0	+12,8	+13,7	+14,6	+15,4	+15,8	+16,0	+16,2	— 0,2	+16,2
6	+11,0	+13,0	+15,0	+15,2	+15,6	+16,0	+16,8	+16,0	+ 1,6	+16,8
7	+ 6,8	+ 6,8	+ 8,4	+ 9,4	+ 9,4	+ 9,8	+10,4	+10,4	+ 2,4	+15,2
8	+ 7,8	+ 8,8	+10,3	+10,3	+10,8	+11,8	+11,8	+11,6	+ 1,8	+11,8
9	+10,2	+11,8	+12,6	+13,4	+13,8	+14,4	+13,8	+15,0	— 1,0	+15,0
10	+14,6	+16,6	+17,0	+16,6	+17,6	+18,6	+17,6	+19,0	+ 0,8	+19,0
11	+12,8	+15,2	+17,2	+18,2	+18,8	+18,8	+19,3	+18,8	+ 1,6	+19,3
12	+10,5	+12,0	+13,2	+14,2	+15,0	+15,0	+15,2	+15,3	+ 5,2	+18,6
13	+13,8	+16,0	+17,6	+18,4	+19,6	+19,8	+20,2	+20,0	+ 5,0	+20,2
14	+15,8	+18,8	+18,6	+19,8	+20,0	+20,6	+20,2	+20,2	+ 4,0	+20,6
15	+ 9,8	+11,2	+11,2	+11,4	+12,8	+14,0	+14,8	+14,8	+ 9,8	+19,6
16	+12,7	+15,5	+16,2	+17,0	+16,2	+16,8	+16,0	+16,0	+ 4,8	+17,0
17	+13,2	+15,0	+16,0	+17,8	+17,0	+11,2	+12,2	+12,8	+ 6,4	+17,8
18	+13,8	+12,6	+13,0	+15,0	+14,6	+14,8	+15,8	+15,4	+ 8,8	+15,8
19	+17,0	+19,0	+20,0	+20,0	+20,0	+20,4	+20,0	+20,0	+10,4	+20,4
20	+10,4	+12,6	+13,0	+13,2	+11,8	+11,4	+11,6	+11,0	+ 7,2	+17,8
21	+11,4	+12,0	+12,6	+13,6	+12,4	+13,2	+13,2	+13,2	+ 3,4	+13,6
22	+12,5	+14,8	+17,2	+18,0	+18,2	+19,6	+20,0	+20,7	+ 6,6	+20,7
23	+16,4	+18,6	+21,6	+23,0	+23,2	+23,6	+23,0	+23,0	+ 8,4	+23,6
24	+19,8	+21,2	+23,2	+23,4	+21,8	+24,2	+23,8	+22,2	+13,6	+24,2
25	+ 9,6	+10,8	+10,8	+10,8	+10,0	+10,1	+ 9,2	+ 9,2	+ 7,6	+20,8
26	+ 8,3	+ 8,4	+ 8,8	+ 9,6	+10,7	+10,7	+10,7	+11,2	— 2,2	+11,2
27	+13,2	+13,8	+13,6	+15,0	+14,4	+14,6	+15,0	+14,0	+ 1,2	+15,0
28	— 0,4	+ 0,6	+ 1,2	+ 1,8	+ 2,2	+ 2,8	+ 2,0	+ 2,2	— 4,0	+10,6
29	+ 4,2	+ 5,2	+ 6,5	+ 6,5	+ 6,8	+ 8,8	+ 8,0	+ 8,8	— 0,8	+ 8,8
30	+ 9,2	+ 9,4	+11,0	+10,8	+11,6	+11,6	+12,0	+11,4	+ 3,2	+12,0
31	+ 9,2	+ 9,4	+10,2	+10,6	+11,4	+11,8	+11,4	+10,4	+ 4,2	+11,8

JUIN.

1	+11,2	+12,6	+13,2	+14,5	+14,5	+14,8	+15,4	+15,4	+ 5,0	+15,4
2	+13,6	+14,5	+15,6	+16,0	+16,5	+16,5	+16,6	+16,8	+ 2,0	+16,8
3	+14,6	+15,4	+16,2	+16,0	+16,2	+11,0	+11,4	+13,0	+ 8,0	+18,4
4	+12,4	+13,6	+14,0	+14,0	+15,4	+15,8	+16,2	+15,8	+ 6,6	+16,2
5	+11,2	+12,2	+13,6	+14,0	+21,0	+22,2	+23,8	+22,6	+ 1,3	+23,8
6	+11,6	+12,8	+12,8	+13,2	+13,8	+14,8	+14,8	+15,4	+ 1,2	+15,5
7	+12,0	+13,6	+15,6	+17,2	+17,6	+17,8	+17,8	+17,8	+ 4,8	+17,8
8	+13,2	+15,2	+17,2	+19,0	+21,6	+21,6	+21,2	+22,2	+ 2,2	+22,2
9	+ 7,5	+ 7,6	+ 8,0	+ 9,2	+ 9,6	+ 9,6	+10,6	+10,0	+ 3,8	+21,8
10	+ 8,2	+ 8,2	+ 9,0	+ 9,6	+ 9,8	+10,6	+10,0	+ 9,6	— 0,2	+10,6
11	+ 6,6	+ 7,6	+ 8,2	+10,4	+10,6	+12,0	+11,6	+11,4	— 2,8	+12,0
12	+12,6	+13,8	+13,4	+13,2	+13,6	+13,6	+13,9	+14,5	— 1,0	+14,5
13	+11,4	+12,8	+14,0	+14,8	+15,8	+16,2	+16,4	+16,4	+ 2,5	+16,4
14	+16,0	+17,8	+19,2	+20,0	+23,4	+23,2	+24,2	+23,8	+ 7,2	+24,2
15	+16,2	+17,4	+18,0	+19,2	+20,2	+21,2	+21,4	+22,2	+12,0	+23,8
16	+14,6	+15,5	+16,2	+16,2	+15,5	+16,0	+16,0	+16,0	+12,2	+21,0
17	+12,6	+14,0	+15,4	+15,8	+17,0	+17,4	+17,9	+18,6	+ 7,0	+18,6
18	+18,2	+19,2	+21,8	+22,5	+24,0	+24,0	+24,2	+23,2	+11,2	+24,2
19	+19,0	+20,0	+23,2	+25,2	+25,8	+26,0	+26,0	+25,2	+14,2	+26,0
20	+15,6	+16,2	+16,6	+17,0	+17,2	+18,2	+18,2	+17,6	+11,4	+22,6
21	+13,0	+14,8	+16,0	+17,3	+18,3	+19,0	+20,0	+20,7	+ 8,7	+20,7
22	+17,6	+18,2	+19,8	+21,4	+22,7	+23,0	+21,8	+21,8	+ 6,2	+23,0
23	+18,2	+20,0	+21,4	+23,2	+24,8	+24,6	+24,6	+24,8	+ 7,6	+24,8
24	+19,0	+22,0	+22,0	+23,0	+24,0	+25,6	+26,0	+26,0	+12,5	+26,0
25	+20,5	+22,8	+23,7	+24,4	+25,0	+25,0	+25,8	+24,6	+11,8	+26,0
26	+14,8	+16,2	+17,4	+17,4	+18,0	+18,0	+18,0	+18,3	+12,0	+26,0
27	+15,6	+17,6	+19,4	+20,0	+20,0	+20,0	+20,0	+20,2	+ 7,2	+20,2
28	+17,8	+18,6	+19,2	+19,8	+20,8	+21,2	+21,4	+21,2	+11,2	+21,4
29	+19,2	+19,2	+22,0	+23,6	+24,2	+21,7	+19,4	+13,6	+13,6	+24,2
30	+17,6	+20,4	+20,4	+20,6	+21,0	+21,6	+21,8	+21,8	+13,6	+21,8

Température de l'air. **JUILLET.** Thermomètre octogésimal.

Date.	0h	1h	2h	3h	4h	5h	6h	7h	8h	9h	10h	11h	12h	13h	14h	15h
1	+20,0	+17,8	+15,6	+15,8	+15,8	+14,4	+13,8	+13,4	+13,2	+13,4	+13,4	+13,6	+13,8	+15,0	+15,4	+17,0
2	+21,8	+21,0	+19,3	+17,8	+16,0	+15,2	+14,8	+14,2	+13,8	+13,0	+12,8	+12,0	+13,0	+13,4	+14,8	+16,2
3	+21,0	+20,8	+20,8	+18,2	+16,8	+16,6	+15,8	+15,0	+15,0	+13,6	+13,6	+13,0	+13,0	+13,0	+13,0	+12,8
4	+12,6	+11,8	+11,4	+11,0	+10,4	+ 9,6	+ 9,2	+ 9,2	+ 8,6	+ 8,2	+ 8,2	+ 8,2	+ 8,0	+ 8,0	+ 8,8	+10,0
5	+14,5	+13,3	+12,8	+11,0	+ 9,0	+ 8,0	+ 6,0	+ 5,6	+ 5,0	+ 4,2	+ 4,2	+ 4,2	+ 6,8	+ 6,4	+ 8,4	+11,2
6	+16,0	+14,6	+12,5	+12,0	+11,2	+10,8	+10,6	+10,0	+ 9,6	+ 9,2	+ 9,0	+ 9,0	+ 8,6	+ 9,2	+10,0	+11,4
7	+14,6	+13,7	+13,7	+10,6	+ 9,6	+ 8,8	+ 8,8	+ 8,8	+ 8,8	+ 8,8	+ 8,8	+ 8,3	+ 8,3	+ 9,4	+10,2	+11,6
8	+15,0	+13,4	+13,2	+12,0	+11,4	+10,8	+10,2	+ 9,4	+ 8,6	+ 8,6	+ 8,6	+ 8,6	+ 8,6	+ 8,8	+ 8,8	+ 9,6
9	+11,8	+12,3	+12,3	+12,3	+12,0	+11,8	+11,6	+11,6	+11,4	+11,6	+11,6	+11,3	+11,7	+12,2	+13,4	+14,0
10	+17,2	+16,8	+16,0	+15,3	+15,0	+14,2	+14,0	+14,0	+14,0	+13,6	+13,0	+12,5	+13,4	+14,0	+15,0	+16,0
11	+19,4	+18,0	+17,0	+15,8	+15,0	+13,0	+13,0	+12,6	+12,0	+11,2	+10,2	+10,0	+11,0	+11,7	+12,8	+14,0
12	+18,8	+19,0	+17,6	+15,0	+13,8	+13,2	+12,8	+12,0	+11,8	+ 9,2	+ 9,8	+ 9,8	+10,0	+12,8	+14,4	+16,0
13	+20,0	+19,2	+17,8	+16,0	+15,3	+14,4	+13,2	+12,0	+11,4	+10,8	+10,8	+12,0	+13,0	+12,8	+14,0	+15,0
14	+20,0	+19,6	+17,6	+16,5	+16,2	+14,7	+14,0	+13,5	+12,8	+11,4	+11,8	+12,0	+12,2	+13,0	+13,2	+13,8
15	+17,8	+17,2	+16,0	+14,3	+13,8	+13,8	+12,5	+12,5	+11,6	+11,2	+10,5	+ 9,2	+10,2	+11,6	+12,6	+13,8
16	+20,0	+19,0	+17,8	+16,6	+14,8	+14,0	+13,8	+12,6	+11,6	+11,1	+10,8	+10,6	+10,6	+12,5	+14,2	+15,6
17	+21,2	+20,2	+19,2	+16,5	+15,8	+14,4	+12,9	+12,0	+11,8	+11,0	+10,4	+10,6	+11,0	+13,2	+13,8	+15,6
18	+21,2	+19,8	+18,8	+17,0	+17,0	+16,2	+15,0	+15,4	+14,8	+14,5	+13,8	+13,2	+13,6	+14,0	+15,0	+15,4
19	+16,8	+16,2	+15,8	+15,0	+14,3	+14,2	+14,2	+13,5	+13,2	+13,2	+13,2	+12,7	+12,7	+14,0	+15,1	+16,8
20	+20,5	+19,4	+18,6	+17,6	+15,2	+14,6	+13,8	+13,8	+13,5	+13,2	+13,0	+12,6	+13,0	+14,0	+14,8	+16,0
21	+22,0	+21,2	+20,4	+18,8	+17,5	+16,8	+16,0	+15,0	+13,6	+13,6	+13,8	+13,8	+14,2	+14,8	+16,0	+18,8
22	+21,0	+19,8	+18,4	+17,8	+16,8	+15,8	+14,4	+14,4	+14,0	+13,8	+13,8	+13,8	+13,0	+12,4	+13,7	+14,6
23	+17,0	+15,8	+15,0	+14,0	+13,3	+12,6	+12,6	+11,6	+11,4	+11,4	+11,0	+10,6	+10,8	+11,2	+11,7	+12,8
24	+15,6	+15,2	+13,8	+12,6	+11,6	+10,4	+10,0	+ 9,0	+ 9,0	+ 9,0	+ 9,0	+ 9,0	+ 8,4	+ 8,8	+10,8	+14,0
25	+19,5	+18,8	+17,4	+17,0	+15,8	+14,3	+13,2	+12,0	+11,6	+10,2	+10,0	+ 9,6	+ 9,0	+ 9,8	+13,2	+15,0
26	+21,0	+19,6	+19,0	+17,4	+16,0	+14,6	+13,8	+13,2	+12,5	+11,6	+10,5	+10,4	+10,8	+12,7	+14,4	+16,0
27	+21,0	+17,6	+16,8	+16,6	+15,8	+15,0	+14,8	+14,6	+14,4	+14,0	+13,2	+12,8	+12,7	+13,3	+15,2	+16,4
28	+20,0	+20,0	+18,2	+16,6	+15,4	+14,4	+13,6	+13,6	+13,4	+13,2	+12,4	+11,6	+12,2	+13,4	+14,6	+15,4
29	+19,0	+18,6	+17,4	+15,4	+15,0	+14,4	+14,0	+13,4	+12,2	+11,6	+11,4	+10,8	+11,0	+13,2	+14,6	+15,6
30	+19,8	+19,0	+18,0	+16,0	+14,8	+14,8	+14,8	+14,0	+13,3	+12,0	+11,5	+10,8	+10,8	+13,0	+13,8	+15,0
31	+22,0	+21,0	+19,8	+17,8	+16,8	+15,8	+15,5	+15,0	+14,6	+14,6	+14,0	+14,0	+15,2	+16,8	+17,3	+18,8

AOÛT.

1	+15,2	+14,8	+14,4	+14,0	+13,6	+13,2	+12,6	+12,0	+12,0	+12,2	+12,2	+12,8	+12,8	+13,0	+13,4	+15,3
2	+18,6	+20,2	+17,8	+17,0	+15,2	+14,2	+13,2	+12,6	+11,8	+11,2	+10,8	+10,5	+10,4	+10,4	+12,8	+14,8
3	+20,4	+20,2	+19,6	+18,4	+16,6	+16,0	+15,0	+14,2	+13,6	+12,8	+12,0	+11,6	+11,8	+12,4	+15,4	+16,8
4	+18,8	+18,3	+18,0	+17,4	+17,0	+16,3	+16,0	+15,4	+15,4	+14,7	+14,4	+14,4	+14,0	+15,1	+15,8	+16,8
5	+23,0	+22,2	+21,0	+18,2	+16,2	+16,2	+15,8	+14,4	+13,4	+13,4	+13,0	+11,8	+11,8	+12,8	+14,8	+15,7
6	+23,6	+23,2	+21,2	+20,4	+19,2	+17,8	+17,2	+15,8	+15,6	+15,5	+15,2	+14,8	+14,3	+14,4	+16,2	+16,8
7	+20,2	+19,8	+18,4	+17,4	+17,2	+16,4	+14,8	+14,6	+13,9	+13,2	+12,4	+11,8	+11,6	+12,8	+13,8	+15,2
8	+18,6	+17,4	+16,6	+14,6	+12,8	+11,4	+10,0	+ 9,4	+ 8,5	+ 8,0	+ 7,2	+ 6,8	+ 7,0	+ 8,0	+11,5	+14,1
9	+23,0	+23,0	+21,2	+18,6	+18,0	+14,8	+14,8	+15,0	+14,6	+14,6	+13,0	+12,6	+12,6	+13,8	+14,2	+15,5
10	+17,0	+15,0	+14,8	+12,2	+11,4	+10,3	+10,0	+10,6	+ 9,8	+ 9,8	+ 9,8	+ 7,6	+ 8,0	+ 9,2	+12,0	+13,2
11	+14,8	+12,8	+12,2	+11,0	+10,6	+ 9,8	+ 9,8	+ 9,8	+ 9,6	+ 9,0	+ 8,6	+ 7,8	+ 8,2	+ 8,6	+11,6	+12,6
12	+18,2	+17,0	+15,4	+13,8	+12,0	+10,8	+ 9,8	+ 9,0	+ 8,8	+ 8,4	+ 8,5	+ 8,8	+ 9,7	+11,2	+12,2	+14,0
13	+19,6	+17,6	+17,0	+16,2	+15,8	+15,8	+15,4	+14,8	+15,0	+15,0	+16,4	+15,0	+15,8	+14,4	+14,8	+15,8
14	+17,2	+14,0	+12,4	+11,8	+11,4	+11,0	+11,0	+10,2	+10,0	+10,0	+11,2	+11,2	+11,2	+11,4	+12,4	+13,0
15	+15,5	+13,0	+12,0	+11,5	+11,4	+10,9	+10,5	+10,2	+10,2	+10,2	+10,2	+10,2	+ 9,5	+11,6	+12,0	+13,4
16	+13,0	+12,6	+12,2	+11,2	+ 9,6	+ 8,6	+ 7,2	+ 6,2	+ 6,0	+ 5,6	+ 5,6	+ 4,2	+ 4,0	+ 4,8	+ 7,4	+10,6
17	+16,8	+16,4	+16,2	+12,8	+11,8	+ 9,4	+ 8,4	+ 7,8	+ 7,0	+ 6,6	+ 6,6	+ 6,0	+ 6,0	+ 6,6	+ 9,0	+11,4
18	+18,2	+16,0	+15,0	+13,8	+13,2	+12,0	+11,6	+10,4	+ 7,8	+ 6,8	+ 6,4	+ 6,4	+ 7,4	+ 9,2	+11,0	+12,0
19	+14,8	+16,5	+16,0	+14,0	+13,5	+13,0	+12,2	+10,8	+ 9,2	+ 8,2	+ 7,8	+ 7,4	+ 7,0	+10,4	+12,5	+14,8
20	+18,6	+18,6	+16,6	+14,0	+14,0	+13,4	+12,5	+12,5	+11,2	+10,8	+ 8,6	+ 8,0	+ 7,6	+ 8,0	+10,0	+12,0
21	+14,6	+14,0	+12,6	+11,0	+10,6	+11,0	+10,6	+10,6	+10,6	+10,0	+10,0	+ 9,4	+ 8,6	+ 8,6	+ 9,2	+11,4
22	+14,0	+13,2	+11,0	+ 9,2	+ 8,5	+ 7,0	+ 6,6	+ 6,6	+ 6,0	+ 5,5	+ 5,2	+ 3,8	+ 3,4	+ 5,8	+ 7,8	+10,0
23	+18,0	+16,6	+15,8	+13,2	+11,2	+10,2	+10,2	+ 9,6	+ 8,7	+ 7,2	+ 5,2	+ 5,0	+ 5,8	+ 4,8	+ 7,8	+ 8,0
24	+11,8	+10,6	+ 9,2	+ 8,8	+ 8,0	+ 8,0	+ 8,0	+ 7,6	+ 7,6	+ 7,6	+ 7,6	+ 7,4	+ 7,4	+ 8,0	+ 8,3	+ 8,6
25	+13,8	+13,2	+10,6	+ 9,6	+10,0	+10,0	+ 9,8	+ 9,8	+ 9,0	+ 7,8	+ 7,8	+ 8,8	+ 9,0	+ 9,0	+ 9,6	+11,0
26	+15,8	+15,6	+15,0	+11,2	+10,6	+10,0	+10,2	+10,2	+10,2	+10,0	+ 9,4	+ 9,4	+ 9,8	+ 9,8	+10,8	+11,2
27	+19,0	+17,4	+15,8	+13,2	+12,0	+11,5	+11,8	+12,0	+12,0	+12,0	+11,6	+11,2	+ 9,6	+ 9,2	+11,8	+12,4
28	+14,5	+14,0	+12,0	+11,0	+10,5	+ 9,5	+ 9,5	+ 9,5	+ 9,0	+ 8,5	+ 8,0	+ 7,5	+ 8,6	+ 8,2	+ 8,0	+ 8,8
29	+13,2	+11,4	+10,4	+ 8,8	+ 9,0	+ 7,8	+ 7,8	+ 7,3	+ 7,0	+ 6,2	+ 6,2	+ 6,4	+ 6,4	+ 6,8	+ 7,4	+ 9,0
30	+12,8	+11,6	+10,8	+10,2	+ 9,8	+ 9,6	+ 8,6	+ 8,0	+ 7,6	+ 7,4	+ 7,4	+ 7,2	+ 7,8	+ 8,0	+ 8,4	+ 9,2
31	+11,2	+ 9,5	+ 8,8	+ 8,6	+ 8,4	+ 8,2	+ 8,2	+ 8,0	+ 8,0	+ 7,2	+ 6,8	+ 6,8	+ 7,2	+ 7,4	+ 8,0	+ 9,0

Température de l'air. **JUILLET.** Thermomètre octogésimal.

Date.	16h	17h	18h	19h	20h	21h	22h	23h	Minimum.	Max.
1	+18,4	+19,8	+22,0	+23,2	+22,8	+23,4	+23,0	+21,4	+13,2	+23,4
2	+17,9	+20,2	+20,0	+21,3	+21,4	+21,8	+21,8	+21,4	+12,0	+21,8
3	+12,8	+12,8	+12,8	+12,0	+12,8	+12,8	+13,2	+13,2	+12,0	+21,0
4	+11,0	+12,0	+13,6	+13,8	+14,2	+14,2	+14,6	+14,2	+ 8,0	+14,6
5	+12,8	+14,0	+15,4	+15,6	+16,6	+16,6	+16,6	+15,4	+ 4,2	+16,6
6	+13,0	+14,0	+14,4	+12,4	+12,5	+14,0	+14,4	+14,6	+ 8,6	+16,0
7	+12,8	+14,0	+15,6	+17,6	+18,8	+20,0	+16,1	+16,2	+ 8,3	+20,0
8	+10,1	+11,4	+11,6	+12,0	+12,0	+12,0	+12,0	+12,1	+ 8,6	+15,0
9	+15,0	+16,0	+16,6	+18,0	+18,6	+18,0	+18,0	+17,4	+11,3	+18,0
10	+16,4	+16,4	+17,4	+18,2	+19,3	+19,4	+18,8	+19,4	+12,5	+19,4
11	+15,2	+16,4	+17,8	+18,0	+18,5	+19,0	+19,3	+19,2	+10,0	+19,4
12	+18,0	+19,0	+19,4	+19,8	+19,8	+20,0	+20,4	+20,4	+ 9,2	+20,4
13	+15,6	+16,8	+18,0	+18,4	+19,6	+19,8	+20,2	+20,0	+10,8	+20,2
14	+14,8	+16,4	+16,6	+17,4	+18,4	+17,4	+17,4	+17,8	+11,4	+20,0
15	+15,4	+17,0	+18,8	+20,6	+19,4	+19,4	+19,8	+19,8	+ 9,2	+20,6
16	+18,0	+18,5	+20,0	+22,0	+22,5	+22,5	+22,5	+21,8	+10,6	+22,5
17	+18,8	+20,8	+22,8	+22,0	+24,0	+25,0	+25,4	+23,4	+10,4	+25,4
18	+17,0	+19,0	+19,8	+20,2	+21,0	+19,5	+21,8	+21,4	+13,2	+21,8
19	+18,7	+19,1	+22,0	+22,8	+21,8	+21,4	+21,0	+21,4	+12,7	+22,8
20	+17,6	+19,0	+19,8	+21,0	+21,0	+22,5	+22,6	+22,6	+12,6	+22,6
21	+19,8	+21,6	+22,0	+22,2	+23,0	+23,2	+23,6	+22,4	+13,6	+23,6
22	+16,5	+17,8	+19,8	+20,4	+20,6	+19,8	+17,2	+17,0	+12,4	+21,0
23	+13,0	+14,8	+14,8	+14,8	+15,6	+15,2	+15,1	+15,6	+10,6	+17,0
24	+15,6	+16,6	+17,5	+18,5	+19,4	+20,0	+20,8	+20,8	+ 8,4	+20,8
25	+16,6	+18,4	+20,8	+19,8	+20,0	+20,2	+20,6	+21,2	+ 9,0	+21,2
26	+17,6	+19,0	+21,4	+20,6	+21,4	+21,0	+21,3	+21,3	+10,4	+21,4
27	+18,0	+19,4	+19,9	+21,2	+22,6	+22,6	+21,4	+20,0	+12,7	+22,6
28	+16,7	+17,4	+18,2	+19,2	+19,0	+19,0	+19,6	+19,6	+11,6	+20,0
29	+16,8	+17,8	+18,6	+19,8	+20,0	+20,0	+20,4	+20,2	+10,8	+20,4
30	+16,8	+18,5	+21,0	+21,4	+21,8	+22,4	+22,5	+22,0	+10,8	+22,5
31	+19,8	+20,8	+21,6	+22,3	+22,6	+22,6	+19,8	+17,0	+14,0	+22,6

AOÛT.

1	+16,0	+15,0	+15,4	+14,7	+14,8	+18,4	+19,6	+19,6	+12,0	+19,6
2	+16,4	+17,8	+19,0	+20,8	+20,8	+23,0	+22,0	+20,2	+10,4	+23,0
3	+17,8	+18,8	+20,4	+21,2	+21,8	+23,5	+16,7	+18,8	+11,6	+23,5
4	+18,2	+19,4	+20,5	+22,2	+22,6	+23,0	+23,0	+23,0	+14,0	+23,0
5	+17,4	+18,2	+18,5	+21,0	+22,6	+23,8	+24,2	+24,6	+11,8	+24,6
6	+18,2	+19,2	+21,2	+23,0	+23,0	+21,6	+20,6	+20,0	+14,3	+23,6
7	+18,0	+18,6	+19,6	+21,0	+21,6	+22,0	+21,0	+19,8	+11,6	+22,0
8	+16,2	+17,5	+19,3	+21,2	+21,4	+22,2	+22,2	+22,6	+ 6,8	+22,6
9	+16,4	+17,8	+19,4	+21,0	+15,6	+13,8	+15,0	+15,5	+12,6	+23,0
10	+14,2	+15,6	+16,2	+15,8	+16,4	+17,0	+17,8	+17,6	+ 7,6	+17,8
11	+14,4	+15,4	+16,0	+18,0	+18,8	+19,6	+19,2	+19,0	+ 7,8	+19,6
12	+15,8	+17,6	+19,6	+20,0	+20,4	+19,4	+18,8	+19,2	+ 8,4	+20,4
13	+16,4	+17,2	+18,8	+19,7	+19,7	+20,0	+20,0	+19,4	+14,4	+20,0
14	+14,0	+16,4	+15,4	+16,6	+13,4	+16,0	+16,8	+17,2	+10,0	+17,2
15	+14,6	+15,0	+14,4	+14,4	+14,2	+16,0	+14,6	+14,0	+ 9,5	+16,0
16	+12,0	+14,0	+15,4	+16,2	+16,8	+17,2	+17,4	+17,0	+ 4,0	+17,4
17	+13,3	+15,2	+16,6	+17,6	+18,4	+18,4	+19,2	+19,2	+ 6,0	+19,2
18	+15,0	+17,8	+18,8	+21,0	+19,6	+17,0	+16,4	+13,8	+ 6,4	+21,0
19	+17,0	+18,0	+18,7	+19,6	+21,0	+17,0	+19,0	+19,0	+ 7,0	+21,0
20	+13,8	+14,7	+16,2	+16,2	+16,0	+15,8	+15,8	+15,4	+ 7,6	+18,6
21	+12,4	+12,6	+13,6	+15,0	+15,6	+15,6	+15,5	+15,2	+ 8,6	+15,6
22	+11,6	+14,4	+16,2	+16,8	+19,0	+19,0	+19,0	+18,6	+ 3,4	+19,0
23	+ 9,4	+ 9,2	+10,8	+11,2	+11,6	+12,0	+12,6	+12,2	+ 4,8	+18,0
24	+ 9,6	+10,5	+12,8	+13,3	+14,0	+14,4	+14,6	+14,2	+ 7,4	+14,6
25	+12,6	+14,8	+15,8	+15,4	+15,4	+16,4	+17,2	+16,0	+ 7,8	+17,2
26	+12,2	+13,8	+15,6	+17,8	+18,6	+19,0	+20,2	+19,8	+ 9,4	+20,2
27	+12,4	+12,4	+13,0	+14 2	+15,0	+15,4	+15,6	+14,8	+ 9,2	+19,0
28	+10,8	+12,3	+14,4	+15,2	+15,4	+15,0	+14,0	+13,4	+ 7,5	+15,4
29	+10,5	+11,6	+12,8	+14,2	+14,0	+14,0	+14,0	+14,0	+ 6,2	+14,2
30	+10,2	+12,2	+11,8	+10,6	+10,6	+10,6	+10,2	+10,2	+ 7,2	+12,8
31	+10,0	+11,6	+14,0	+14,6	+14,0	+13;8	+13,6	+13,6	+ 6,8	+14,6

Température de l'air. **SEPTEMBRE.** Thermomètre octogésimal.

Date.	0h	1h	2h	3h	4h	5h	6h	7h	8h	9h	10h	11h	12h	13h	14h	15h
1	+12,4	+11,4	+ 9,8	+ 9,4	+ 8,8	+ 8,3	+ 7,6	+ 7,2	+ 7,2	+ 7,2	+ 7,2	+ 7,0	+ 7,0	+ 7,3	+ 8,2	+ 9,0
2	+10,4	+ 9,4	+ 8,0	+ 7,8	+ 7,0	+ 6,4	+ 5,6	+ 6,0	+ 6,0	+ 6,2	+ 6,2	+ 6,2	+ 6,2	+ 6,4	+ 7,4	+ 8,9
3	+10,0	+ 9,0	+ 7,8	+ 6,0	+ 5,4	+ 5,4	+ 5,0	+ 4,2	+ 3,6	+ 4,0	+ 4,0	+ 3,8	+ 4,4	+ 5,2	+ 6,2	+ 8,0
4	+13,0	+12,5	+10,3	+ 9,4	+ 9,2	+ 8,8	+ 8,0	+ 7,2	+ 6,4	+ 4,4	+ 4,2	+ 4,0	+ 4,0	+ 7,6	+ 8,8	+ 9,0
5	+14,2	+13,2	+12,0	+10,8	+ 9,0	+ 8,8	+ 8,4	+ 6,8	+ 6,4	+ 6,4	+ 5,3	+ 5,2	+ 5,2	+ 5,4	+ 6,0	+ 9,7
6	+13,2	+12,0	+10,2	+ 9,8	+ 9,0	+ 9,0	+ 9,2	+ 8,8	+ 8,0	+ 6,8	+ 6,8	+ 6,6	+ 6,4	+ 6,8	+ 7,4	+ 8,8
7	+13,4	+12,2	+11,2	+10,2	+ 8,8	+ 8,6	+ 7,6	+ 7,0	+ 6,0	+ 5,8	+ 5,2	+ 5,0	+ 4,8	+ 5,5	+ 6,6	+ 8,0
8	+12,6	+12,6	+11,0	+ 8,8	+ 8,2	+ 7,6	+ 7,6	+ 7,0	+ 6,2	+ 5,6	+ 5,3	+ 5,0	+ 4,4	+ 6,0	+ 7,6	+ 7,8
9	+14,6	+12,6	+10,8	+10,2	+ 9,8	+ 9,0	+ 8,4	+ 6,8	+ 6,6	+ 5,6	+ 5,0	+ 5,0	+ 4,2	+ 5,4	+ 6,8	+ 8,6
10	+16,0	+14,0	+12,6	+12,2	+12,2	+11,8	+11,0	+10,4	+ 9,8	+ 8,4	+ 7,8	+ 7,2	+ 6,8	+ 6,8	+ 8,4	+ 9,6
11	+16,4	+14,8	+13,0	+12,0	+10,6	+ 9,6	+ 9,0	+ 6,0	+ 5,8	+ 4,8	+ 3,6	+ 2,8	+ 2,7	+ 5,2	+ 5,8	+ 8,0
12	+13,9	+12,6	+10,8	+ 8,6	+ 8,0	+ 6,0	+ 5,5	+ 5,0	+ 4,3	+ 4,0	+ 3,7	+ 4,4	+ 5,2	+ 6,0	+ 9,2	+ 9,4
13	+14,0	+12,4	+10,6	+ 8,8	+ 8,2	+ 6,8	+ 6,0	+ 5,2	+ 4,0	+ 3,8	+ 3,0	+ 3,0	+ 2,6	+ 3,0	+ 3,8	+ 7,0
14	+15,4	+13,0	+10,2	+ 8,6	+ 7,6	+ 7,0	+ 6,2	+ 5,0	+ 4,4	+ 4,0	+ 3,8	+ 3,4	+ 3,4	+ 2,4	+ 3,0	+ 8,0
15	+15,6	+14,5	+11,7	+10,8	+10,4	+ 9,4	+ 9,0	+ 9,0	+ 8,8	+ 8,5	+ 8,5	+ 7,5	+ 8,0	+ 7,4	+ 8,4	+10,0
16	+12,2	+10,5	+ 8,7	+ 5,8	+ 6,6	+ 6,6	+ 6,6	+ 6,6	+ 6,8	+ 7,0	+ 6,6	+ 6,4	+ 6,5	+ 6,8	+ 7,4	+ 8,2
17	+12,6	+11,0	+10,4	+10,0	+10,0	+10,0	+10,0	+10,0	+ 9,8	+ 9,8	+ 9,6	+ 9,6	+10,4	+ 9,9	+10,6	+11,6
18	+ 6,6	+ 5,4	+ 5,2	+ 4,2	+ 4,2	+ 4,2	+ 4,0	+ 3,0	+ 2,4	+ 2,0	+ 1,6	+ 1,6	+ 1,2	+ 1,4	+ 2,0	+ 2,8
19	+ 5,0	+ 4,4	+ 3,8	+ 2,4	+ 1,8	+ 1,2	+ 0,8	+ 0,6	+ 0,6	+ 0,4	+ 0,4	+ 0,4	+ 0,4	+ 0,6	+ 1,2	+ 2,2
20	+ 3,9	+ 3,0	+ 2,6	+ 2,6	+ 2,5	+ 2,1	+ 2,1	+ 2,0	+ 2,0	+ 2,0	+ 2,0	+ 2,6	+ 2,4	+ 2,8	+ 3,4	+ 4,4
21	+ 4,5	+ 3,2	+ 3,5	+ 3,4	+ 3,2	+ 3,0	+ 3,0	+ 3,0	+ 3,0	+ 3,0	+ 3,0	+ 3,5	+ 3,7	+ 3,7	+ 4,8	+ 5,0
22	+ 8,6	+ 8,0	+ 8,8	+ 7,8	+ 8,0	+ 8,2	+ 7,8	+ 7,8	+ 7,8	+ 7,8	+ 7,2	+ 6,8	+ 6,2	+ 6,0	+ 6,2	+ 8,0
23	+11,0	+ 9,2	+ 7,2	+ 6,6	+ 5,8	+ 5,8	+ 4,8	+ 4,2	+ 3,8	+ 3,8	+ 3,8	+ 3,3	+ 3,8	+ 4,2	+ 5,6	+ 8,2
24	+11,4	+10,7	+10,2	+ 9,9	+ 8,8	+ 7,8	+ 7,8	+ 7,8	+ 7,6	+ 7,0	+ 5,8	+ 5,8	+ 5,8	+ 6,2	+ 7,1	+ 9,6
25	+14,7	+14,5	+14,0	+13,6	+13,6	+12,0	+12,0	+12,0	+12,0	+12,0	+10,0	+10,0	+10,2	+10,2	+10,4	+10,8
26	+14,8	+12,6	+12,0	+11,6	+11,4	+10,2	+ 9,0	+ 8,0	+ 7,2	+ 6,0	+ 5,2	+ 4,4	+ 4,8	+ 4,6	+ 4,6	+ 6,8
27	+11,8	+ 9,8	+ 8,4	+ 7,6	+ 5,7	+ 4,8	+ 3,6	+ 3,4	+ 3,4	+ 4,6	+ 4,8	+ 5,2	+ 4,2	+ 3,4	+ 4,6	+ 6,4
28	+12,2	+10,8	+10,4	+ 9,2	+ 8,2	+ 7,4	+ 6,8	+ 6,8	+ 6,2	+ 6,2	+ 5,8	+ 5,6	+ 5,6	+ 5,4	+ 5,8	+ 7,8
29	+10,4	+ 9,6	+ 9,0	+ 8,8	+ 8,4	+ 8,0	+ 7,8	+ 7,8	+ 7,8	+ 7,8	+ 7,5	+ 7,4	+ 7,4	+ 7,4	+ 8,0	+ 9,2
30	+11,2	+ 9,8	+ 8,6	+ 7,8	+ 7,2	+ 6,2	+ 3,8	+ 2,6	+ 1,2	+ 1,0	+ 0,8	+ 0,8	— 0,2	+ 0,6	+ 1,7	+ 3,3

OCTOBRE.

1	+11,5	+ 9,3	+ 7,4	+ 6,0	+ 4,2	+ 3,3	+ 2,4	+ 1,8	+ 1,2	+ 1,0	+ 0,6	— 0,6	+ 0,2	+ 1,2	+ 2,0	+ 3,2
2	+13,2	+11,0	+10,2	+ 8,2	+ 7,8	+ 7,2	+ 6,6	+ 5,4	+ 4,2	+ 3,6	+ 2,6	+ 1,8	+ 1,2	+ 1,4	+ 2,0	+ 5,0
3	+12,4	+10,0	+ 9,5	+ 8,0	+ 7,6	+ 7,6	+ 7,3	+ 5,0	+ 4,2	+ 3,8	+ 3,5	+ 3,5	+ 3,5	+ 1,1	+ 2,2	+ 5,8
4	+14,6	+11,2	+11,0	+ 9,8	+ 9,0	+ 7,4	+ 6,8	+ 6,0	+ 5,2	+ 5,2	+ 4,0	+ 3,0	+ 2,8	+ 2,8	+ 4,0	+ 5,8
5	+14,8	+12,6	+10,4	+ 8,4	+ 7,0	+ 5,6	+ 4,4	+ 4,0	+ 3,4	+ 3,0	+ 3,2	+ 3,0	+ 3,0	+ 3,2	+ 3,0	+ 7,2
6	+15,0	+13,0	+12,0	+11,4	+ 9,2	+ 8,4	+ 6,5	+ 4,5	+ 3,6	+ 3,0	+ 2,4	+ 2,1	+ 1,4	+ 1,0	+ 3,4	+ 4,2
7	+16,0	+12,6	+10,0	+ 9,6	+ 7,2	+ 6,5	+ 5,0	+ 3,8	+ 3,5	+ 3,2	+ 2,8	+ 2,0	+ 2,0	+ 2,6	+ 4,0	+ 6,2
8	+14,0	+11,6	+11,8	+11,4	+11,4	+11,4	+ 9,8	+ 9,0	+ 8,6	+ 8,0	+ 7,2	+ 8,0	+ 7,0	+ 6,6	+ 7,8	+ 8,7
9	+10,4	+ 8,8	+ 8,0	+ 9,2	+ 8,0	+ 6,6	+ 5,6	+ 5,0	+ 4,0	+ 3,8	+ 3,0	+ 2,0	+ 1,0	+ 0,4	+ 0,2	+ 1,5
10	+ 6,7	+ 5,4	+ 3,0	+ 2,2	+ 0,8	— 0,4	+ 0,2	+ 1,0	+ 1,4	+ 1,6	+ 1,6	+ 1,8	+ 2,2	+ 2,5	+ 2,8	+ 4,0
11	+ 8,4	+ 7,5	+ 3,4	+ 2,2	+ 1,0	+ 0,6	+ 1,0	+ 1,0	— 1,5	— 1,8	— 2,4	— 2,4	— 2,8	— 3,2	— 2,0	— 0,2
12	+ 9,2	+ 7,6	+ 5,0	+ 3,2	+ 2,4	+ 1,8	+ 0,8	+ 0,6	+ 0,4	— 0,0	— 1,4	— 1,4	— 1,4	— 1,4	— 1,0	+ 1,4
13	+11,2	+10,0	+ 6,6	+ 5,4	+ 3,6	+ 3,4	+ 2,0	+ 2,0	+ 1,4	+ 1,2	+ 0,6	— 0,8	— 0,6	— 0,2	— 0,6	+ 2,0
14	+11,3	+ 9,2	+ 6,0	+ 4,0	+ 3,2	+ 2,0	+ 1,2	+ 0,6	— 0,0	— 0,8	— 0,8	— 1,6	— 1,8	— 2,4	— 2,0	— 1,0
15	+11,4	+10,0	+ 8,8	+ 6,5	+ 5,6	+ 4,2	+ 4,2	+ 4,4	+ 4,4	+ 4,5	+ 3,8	+ 3,4	+ 2,6	+ 2,1	+ 2,6	+ 4,6
16	+12,0	+10,4	+ 6,8	+ 6,6	+ 6,4	+ 5,0	+ 1,2	+ 1,4	+ 0,4	— 0,8	— 1,2	— 1,2	— 1,4	— 1,4	— 1,8	— 0,6
17	+11,6	+10,8	+ 8,0	+ 7,6	+ 6,6	+ 4,6	+ 4,6	+ 4,0	+ 3,8	+ 3,8	+ 3,8	+ 3,8	+ 4,3	+ 4,2	+ 4,6	+ 5,2
18	+ 4,6	+ 4,0	+ 2,4	+ 2,4	+ 2,0	+ 1,6	+ 1,2	+ 1,4	+ 1,8	+ 2,2	+ 2,4	+ 2,4	+ 3,2	+ 3,0	+ 3,2	+ 4,0
19	+13,6	+12,0	+10,8	+ 9,8	+ 8,8	+ 6,2	+ 4,2	+ 1,8	+ 1,0	+ 1,0	— 1,0	— 1,8	— 2,6	— 3,6	— 3,4	— 2,6
20	+ 2,2	— 0,6	— 1,8	— 2,4	— 3,0	— 3,2	— 4,8	— 5,8	— 5,8	— 5,8	— 5,0	— 4,8	— 4,8	— 4,8	— 3,8	— 2,0
21	+ 4,6	+ 4,6	+ 2,6	+ 1,8	+ 0,6	+ 0,0	— 0,4	— 1,0	— 1,4	— 1,4	— 1,6	— 1,8	— 1,8	— 2,0	— 1,8	— 0,8
22	+ 7,1	+ 6,2	+ 5,5	+ 4,0	+ 2,6	+ 1,2	— 0,8	— 1,0	— 1,4	— 1,8	— 2,4	— 3,0	— 3,0	— 3,6	— 3,2	— 2,2
23	+ 7,0	+ 5,6	+ 1,7	— 0,4	— 0,4	— 0,2	— 0,2	— 0,2	— 2,4	— 2,4	— 0,8	+ 2,0	+ 2,4	+ 2,6	+ 1,6	+ 2,3
24	+10,6	+ 8,6	+ 8,6	+ 6,2	+ 6,2	+ 6,0	+ 6,4	+ 6,0	+ 5,4	+ 3,0	+ 2,6	+ 2,0	+ 1,4	+ 1,4	+ 1,4	+ 1,8
25	+ 1,0	+ 0,4	+ 0,6	+ 0,0	+ 0,0	— 0,2	— 0,4	— 0,6	— 0,8	— 0,6	— 0,6	— 0,6	— 0,4	— 0,4	— 0,4	+ 0,2
26	+ 2,0	+ 2,2	+ 2,4	+ 2,2	+ 2,2	+ 2,2	+ 2,2	+ 2,2	+ 2,2	+ 1,8	+ 1,8	+ 1,6	+ 1,2	+ 1,2	+ 1,4	+ 1,7
27	+ 5,0	+ 4,6	+ 4,6	+ 4,6	+ 4,6	+ 4,6	+ 4,4	+ 4,4	+ 4,4	+ 4,4	+ 4,6	+ 4,6	+ 4,2	+ 4,2	+ 4,4	+ 4,4
28	+ 1,2	+ 1,2	+ 1,2	+ 1,2	+ 1,2	+ 0,8	+ 1,0	+ 1,0	+ 0,8	— 0,0	— 0,0	— 0,2	— 0,6	— 0,6	— 0,6	— 0,4
29	— 0,6	— 2,2	— 3,0	— 3,2	— 3,6	— 4,2	— 5,4	— 6,4	— 6,4	— 6,2	— 5,8	— 6,2	— 6,8	— 7,0	— 7,0	— 5,8
30	+ 0,3	+ 0,2	+ 0,4	+ 0,7	+ 1,0	+ 1,2	+ 1,4	+ 1,4	+ 1,4	+ 1,6	+ 1,6	+ 1,8	+ 1,6	+ 2,0	+ 2,4	+ 2,4
31	+ 2,8	+ 1,2	+ 0,8	+ 0,8	+ 0,1	— 0,3	— 0,4	— 0,6	— 2,0	— 2,4	— 3,0	— 3,2	— 3,6	— 3,8	— 3,8	— 4,2

Température de l'air. **SEPTEMBRE.** Thermomètre octogésimal.

Date.	16h	17h	18h	19h	20h	21h	22h	23h	Minimum.	Max.
1	+11,8	+11,6	+11,6	+11,6	+11,2	+ 9,8	+11,2	+11,0	+ 7,0	+12,4
2	+ 9,6	+12,0	+10,0	+11,0	+11,4	+11,4	+12,8	+10,4	+ 5,6	+12,8
3	+ 9,2	+ 9,8	+11,4	+12,4	+12,6	+13,2	+12,6	+13,0	+ 3,6	+13,2
4	+10,6	+12,2	+13,8	+14,4	+14,8	+15,0	+15,0	+14,5	+ 4,0	+15,0
5	+10,8	+11,9	+13,0	+14,0	+15,0	+15,0	+14,6	+14,0	+ 5,2	+15,0
6	+ 9,0	+12,5	+13,0	+14,4	+15,0	+15,0	+15,0	+14,0	+ 6,4	+15,0
7	+ 9,2	+11,0	+12,8	+14,0	+14,6	+14,4	+13,6	+14,0	+ 4,8	+14,6
8	+10,2	+12,0	+13,4	+14,0	+14,6	+15,0	+15,2	+15,2	+ 4,4	+15,2
9	+10,2	+12,5	+14,0	+15,8	+16,0	+16,2	+16,4	+16,4	+ 4,2	+16,4
10	+11,0	+12,2	+13,8	+15,2	+16,0	+16,4	+16,8	+16,8	+ 6,8	+16,8
11	+10,2	+12,6	+14,4	+15,8	+16,0	+16,0	+16,8	+15,0	+ 2,7	+16,8
12	+12,8	+13,4	+14,4	+15,4	+15,8	+15,8	+16,2	+15,2	+ 3,7	+16,2
13	+10,2	+13,6	+15,0	+16,0	+16,0	+16,0	+16,0	+16,0	+ 2,6	+16,0
14	+10,8	+13,6	+15,0	+15,4	+17,0	+17,0	+17,5	+16,5	+ 2,4	+17,5
15	+11,0	+12,6	+13,0	+13,8	+13,6	+13,0	+12,2	+12,6	+ 7,4	+15,6
16	+10,4	+11,2	+12,4	+13,5	+13,2	+14,2	+14,2	+13,8	+ 5,8	+14,2
17	+14,0	+15,7	+15,8	+13,0	+ 9,0	+ 8,2	+ 6,8	+ 6,8	+ 6,8	+15,8
18	+ 3,5	+ 2,6	+ 4,2	+ 4,8	+ 5,4	+ 5,4	+ 6,0	+ 5,3	+ 1,2	+ 6,6
19	+ 2,0	+ 2,8	+ 3,0	+ 3,0	+ 4,2	+ 5,0	+ 4,6	+ 4,8	+ 0,4	+ 5,0
20	+ 5,2	+ 6,2	+ 6,6	+ 7,0	+ 7,6	+ 6,0	+ 5,4	+ 4,5	+ 2,0	+ 7,6
21	+ 6,2	+ 6,7	+ 5,8	+ 5,8	+ 6,6	+ 6,6	+ 6,8	+ 7,4	+ 3,0	+ 7,4
22	+ 9,0	+11,0	+12,0	+12,6	+13,0	+13,0	+11,8	+11,8	+ 6,0	+13,0
23	+10,0	+12,2	+12,6	+14,0	+14,4	+13,2	+13,8	+13,0	+ 3,3	+14,4
24	+12,2	+13,8	+14,4	+16,0	+17,4	+16,8	+16,3	+15,8	+ 5,8	+17,4
25	+12,0	+13,0	+15,2	+17,0	+16,8	+17,6	+17,5	+16,6	+10,8	+17,6
26	+ 8,6	+ 8,6	+10,0	+10,4	+11,0	+11,8	+11,8	+12,0	+ 4,4	+14,8
27	+ 9,0	+11,0	+13,0	+15,2	+14,6	+13,8	+13,0	+12,8	+ 3,4	+15,2
28	+10,0	+10,4	+11,4	+11,0	+11,0	+11,6	+11,4	+11,0	+ 5,4	+12,2
29	+10,6	+12,0	+13,2	+13,2	+13,4	+12,6	+12,4	+12,2	+ 7,4	+13,4
30	+ 7,5	+ 9,4	+10,8	+12,0	+12,8	+12,8	+12,8	+12,8	— 0,2	+12,8

OCTOBRE.

1	+ 5,4	+10,6	+12,2	+14,0	+14,0	+14,6	+14,8	+14,8	— 0,6	+14,8
2	+ 7,4	+10,2	+11,9	+12,2	+14,0	+14,0	+14,2	+14,2	+ 1,2	+14,2
3	+ 7,8	+10,5	+14,2	+16,0	+17,0	+17,3	+17,3	+16,5	+ 1,1	+17,3
4	+ 7,6	+11,6	+12,0	+15,0	+16,0	+16,4	+16,4	+16,4	+ 2,8	+16,4
5	+ 9,0	+12,2	+14,8	+16,2	+17,0	+17,2	+17,2	+17,0	+ 3,0	+17,2
6	+ 7,8	+10,2	+13,0	+14,4	+15,8	+16,4	+16,8	+16,4	+ 1,0	+16,8
7	+ 8,9	+11,0	+13,0	+14,6	+16,1	+17,2	+17,4	+16,6	+ 2,0	+17,4
8	+10,0	+10,6	+13,0	+15,2	+15,6	+15,6	+15,6	+12,0	+ 6,6	+15,6
9	+ 4,4	+ 6,2	+ 7,4	+ 7,8	+ 7,6	+ 8,4	+ 8,2	+ 7,8	+ 0,2	+10,4
10	+ 5,2	+ 7,0	+10,0	+ 9,8	+ 9,8	+10,0	+10,0	+ 9,5	— 0,4	+10,0
11	+ 3,0	+ 6,4	+ 9,2	+10,4	+11,4	+11,3	+11,3	+11,0	— 3,2	+11,4
12	+ 2,7	+ 5,0	+ 8,0	+11,4	+13,0	+13,0	+13,0	+13,0	— 1,4	+13,0
13	+ 3,6	+ 5,4	+ 8,2	+10,2	+12,2	+12,8	+12,8	+12,8	— 0,8	+12,8
14	+ 2,6	+ 6,4	+ 8,2	+11,8	+12,6	+13,8	+14,0	+13,6	— 2,4	+14,0
15	+ 6,2	+ 8,2	+11,0	+13,2	+14,6	+15,2	+15,2	+14,8	+ 2,1	+15,2
16	+ 3,6	+ 5,6	+ 8,6	+10,4	+12,7	+15,4	+15,4	+14,6	— 1,8	+15,4
17	+ 6,0	+ 6,0	+ 6,0	+ 5,2	+ 5,0	+ 6,2	+ 6,2	+ 6,0	+ 3,8	+11,6
18	+ 4,3	+ 5,8	+ 7,2	+ 9,2	+12,4	+12,4	+13,0	+13,0	+ 1,2	+13,0
19	— 0,7	+ 2,0	+ 3,3	+ 4,0	+ 3,8	+ 4,2	+ 4,0	+ 3,7	— 3,6	+13,6
20	+ 0,2	+ 1,2	+ 3,2	+ 4,0	+ 5,2	+ 5,2	+ 5,6	+ 5,0	— 5,8	+ 5,6
21	+ 0,4	+ 2,4	+ 4,6	+ 7,0	+ 8,8	+10,0	+10,4	+ 9,0	— 2,0	+10,4
22	+ 2,0	+ 3,4	+ 5,8	+ 7,4	+ 8,8	+ 9,8	+ 9,8	+ 9,2	— 3,6	+ 9,8
23	+ 4,6	+ 7,6	+ 9,2	+12,6	+13,6	+14,0	+14,0	+13,2	— 2,4	+14,0
24	+ 0,8	+ 0,8	+ 2,4	+ 3,0	+ 3,8	+ 4,2	+ 4,2	+ 2,8	+ 0,8	+10,6
25	+ 0,6	+ 1,4	+ 3,0	+ 3,0	+ 2,4	+ 2,4	+ 2,8	+ 2,6	— 0,8	+ 3,0
26	+ 2,0	+ 2,8	+ 4,0	+ 5,0	+ 5,3	+ 5,3	+ 6,0	+ 5,4	+ 1,2	+ 6,0
27	+ 4,8	+ 3,0	+ 1,6	+ 1,2	+ 1,4	+ 1,4	+ 1,4	+ 1,4	+ 1,2	+ 5,0
28	— 0,4	+ 0,2	+ 0,2	+ 1,0	+ 1,4	+ 1,4	— 0,4	+ 0,2	— 0,6	+ 1,4
29	— 2,8	— 0,6	— 0,0	+ 0,6	+ 1,0	+ 1,2	+ 0,8	+ 0,4	— 7,0	+ 1,2
30	+ 2,6	+ 2,6	+ 2,8	+ 3,4	+ 3,6	+ 3,6	+ 3,4	+ 2,7	+ 0,2	+ 3,6
31	— 2,4	— 1,8	— 1,3	+ 0,2	+ 0,2	+ 0,2	+ 0,4	+ 0,4	— 4,2	+ 2,8

Température de l'air. **NOVEMBRE.** Thermomètre octogésimal.

Date.	0h	1h	2h	3h	4h	5h	6h	7h	8h	9h	10h	11h	12h	13h	14h	15h
1	— 1,4	— 1,0	— 0,8	— 0,8	— 0,8	— 0,8	— 0,0	+ 0,3	+ 0,6	+ 1,0	+ 1,0	+ 1,4	+ 2,0	+ 2,0	+ 1,2	+ 0,8
2	+ 2,4	+ 1,7	+ 1,2	+ 2,0	+ 2,8	+ 3,2	+ 3,0	+ 3,0	+ 2,8	+ 2,4	+ 2,4	+ 2,4	+ 2,4	+ 2,4	+ 2,6	+ 3,0
3	+ 5,0	+ 4,6	+ 4,0	+ 3,8	+ 4,0	+ 3,2	+ 3,2	+ 3,0	+ 2,8	+ 2,8	+ 2,8	+ 2,6	+ 2,4	+ 2,4	+ 1,8	+ 1,8
4	+ 3,2	+ 3,0	+ 3,0	+ 2,0	+ 0,5	— 0,8	— 0,8	— 1,4	— 1,9	— 1,9	— 2,2	— 2,6	— 2,8	— 3,2	— 2,5	— 1,4
5	+ 3,8	+ 3,2	+ 3,4	+ 4,0	+ 4,2	+ 3,8	+ 3,8	+ 3,8	+ 3,4	+ 3,4	+ 3,4	+ 3,6	+ 3,6	+ 2,2	+ 2,2	+ 1,6
6	+ 0,2	— 0,6	— 1,2	— 2,4	— 3,2	— 3,4	— 2,4	— 3,2	— 3,4	— 3,6	— 4,2	— 4,6	— 4,4	— 5,4	— 5,4	— 5,4
7	+ 3,5	— 4,0	— 3,6	— 3,4	— 3,4	— 3,4	— 4,4	— 4,8	— 5,8	— 6,4	— 7,2	— 7,3	— 7,2	— 7,4	— 7,2	— 6,6
8	— 2,9	— 2,9	— 2,5	— 2,0	— 2,4	— 1,4	— 1,4	— 1,0	— 1,0	— 1,0	— 2,0	— 2,0	— 2,0	— 2,2	— 2,0	— 2,0
9	— 1,6	— 1,8	— 2,0	— 2,2	— 2,4	— 2,6	— 2,2	— 2,2	— 2,2	— 2,2	— 2,4	— 2,4	— 3,0	— 3,5	— 2,2	— 1,6
10	— 1,6	— 1,8	— 2,0	— 2,8	— 3,6	— 4,0	— 4,2	— 5,2	— 5,6	— 6,0	— 6,6	— 7,8	— 8,2	— 9,2	—10,4	—10,4
11	— 5,4	— 6,2	— 6,8	— 7,8	— 8,4	—10,0	—11,2	—11,2	—11,0	—11,0	—10,0	— 9,6	— 9,4	— 8,4	— 8,4	— 8,4
12	— 7,4	— 7,4	— 7,4	— 7,8	— 8,4	— 9,0	— 9,4	—10,2	—10,6	—10,8	—10,8	—10,8	—10,8	—11,0	—11,2	—11,4
13	— 7,2	— 8,0	— 7,8	— 7,6	— 8,2	— 7,4	— 7,2	— 6,8	— 7,2	— 7,8	— 7,2	— 6,8	— 6,6	— 6,4	— 6,4	— 5,6
14	— 3,2	— 2,8	— 2,2	— 1,8	— 1,8	— 1,8	— 2,2	— 2,2	— 1,6	— 2,0	— 2,0	— 2,2	— 2,2	— 2,2	— 2,2	— 2,6
15	— 3,6	— 5,2	— 6,4	— 6,4	— 7,6	— 8,2	— 9,4	—10,4	—12,2	—13,6	—14,4	—14,8	—15,0	—15,0	—15,4	—15,8
16	—11,4	—11,8	—12,2	—12,8	—13,2	—13,2	—13,4	—13,4	—13,4	—12,4	—12,4	—11,8	—11,4	—11,0	—10,4	—10,2
17	— 7,4	— 7,4	— 7,2	— 7,0	— 7,2	— 7,4	— 7,6	— 7,6	— 7,8	— 8,2	— 8,2	— 8,2	— 8,4	— 8,6	— 8,6	— 8,6
18	—13,2	—13,6	—14,2	—14,6	—14,8	—14,8	—15,0	—15,8	—16,6	—16,8	—17,4	—18,0	—18,3	—18,6	—20,4	—19,8
19	—21,6	—22,4	—23,4	—24,4	—25,8	—26,4	—27,4	—28,0	—28,2	—28,8	—29,4	—30,6	—30,6	—30,6	—30,8	—31,0
20	—22,2	—22,8	—23,4	—23,6	—23,6	—24,6	—25,0	—25,5	—26,2	—27,0	—26,2	—26,4	—26,6	—27,2	—27,2	—27,4
21	—20,6	—20,6	—21,2	—21,2	—20,8	—20,8	—21,4	—21,4	—21,2	—21,2	—20,4	—20,6	—20,6	—20,7	—21,0	—21,2
22	—19,4	—19,2	—20,4	—21,6	—22,0	—20,2	—21,4	—21,8	—21,6	—21,4	—21,4	—21,4	—21,8	—21,8	—21,8	—21,6
23	—15,6	—13,8	—15,4	—15,4	—15,4	—15,2	—15,2	—15,2	—15,4	—15,6	—15,6	—15,8	—15,8	—15,6	—16,2	—16,8
24	—15,6	—16,8	—19,0	—20,8	—21,8	—23,4	—24,0	—24,5	—24,8	—24,8	—25,0	—25,4	—25,0	—24,6	—24,4	—24,4
25	—13,4	—14,0	—14,0	—14,0	—13,6	—12,8	—12,6	—12,6	—12,6	—13,8	—14,2	—13,8	—11,8	—11,8	—10,6	—10,4
26	— 5,0	— 6,0	— 7,0	— 9,0	— 9,0	— 9,0	— 8,4	— 8,4	— 8,2	— 8,2	— 8,2	— 8,0	— 8,2	— 8,4	— 8,4	— 8,2
27	— 4,2	— 4,2	— 4,2	— 4,0	— 4,0	— 3,8	— 3,8	— 3,8	— 3,8	— 3,8	— 3,8	— 3,8	— 3,6	— 3,8	— 3,4	— 3,3
28	— 1,9	— 3,4	— 3,4	— 4,0	— 4,0	— 3,8	— 3,6	— 3,6	— 3,6	— 3,6	— 3,4	— 2,8	— 2,8	— 2,8	— 4,4	— 5,2
29	— 4,2	— 4,2	— 4,2	— 4,2	— 3,8	— 4,2	— 4,2	— 4,2	— 4,2	— 4,2	— 4,2	— 4,0	— 4,5	— 5,0	— 4,6	— 4,5
30	— 2,4	— 2,6	— 2,4	— 2,4	— 2,8	— 2,6	— 2,6	— 2,6	— 2,6	— 2,6	— 2,6	— 3,0	— 3,2	— 3,0	— 3,0	— 2,6

DÉCEMBRE.

1	— 3,7	— 4,4	— 4,2	— 5,2	— 4,6	— 4,2	— 3,6	— 3,2	— 2,8	— 2,5	— 2,0	— 1,4	— 1,4	— 1,4	— 1,6	— 1,6
2	— 4,2	— 3,1	— 4,3	— 4,2	— 4,8	— 5,8	— 5,8	— 5,8	— 4,0	— 2,0	— 1,8	— 1,8	— 1,8	— 1,0	— 1,2	— 1,2
3	—11,8	—13,0	—13,0	—14,4	—15,6	—16,2	—16,2	—16,2	—16,2	—16,2	—16,8	—17,2	—18,8	—19,3	—20,3	—22,2
4	—19,2	—19,4	—21,7	—21,9	—22,3	—23,8	—25,4	—25,8	—26,0	—24,4	—25,0	—26,2	—26,4	—25,6	—26,2	—26,6
5	—16,2	—16,4	—15,4	—14,8	—14,2	—13,8	—13,8	—13,6	—13,4	—13,2	—13,0	—12,6	—12,4	—12,4	—12,2	—12,0
6	— 9,0	—10,0	—10,0	—10,0	— 9,5	—10,2	—12,0	—12,6	—12,6	—11,2	—10,3	—10,0	— 9,8	—10,0	—10,7	—10,5
7	—14,2	—13,8	—14,2	—15,0	—16,2	—17,0	—17,6	—19,4	—19,4	—19,6	—19,6	—20,2	—21,3	—22,7	—23,4	—23,8
8	—18,8	—20,0	—21,2	—22,8	—23,4	—24,4	—23,3	—24,4	—24,6	—24,8	—25,4	—24,8	—24,6	—24,6	—24,6	—24,8
9	—17,1	—18,0	—19,4	—20,0	—20,6	—21,2	—22,0	—23,0	—22,8	—23,6	—23,8	—24,4	—24,6	—24,8	—25,0	—24,6
10	—17,0	—18,2	—19,8	—20,3	—20,4	—20,8	—21,8	—22,4	—23,3	—23,6	—23,8	—23,8	—24,4	—24,4	—24,8	—25,0
11	—20,2	—20,8	—21,8	—22,6	—23,4	—24,0	—24,6	—25,2	—25,3	—25,6	—26,2	—26,2	—26,4	—26,4	—26,8	—26,8
12	—20,0	—21,0	—22,0	—22,2	—23,0	—22,8	—23,8	—24,4	—24,6	—25,2	—26,0	—25,5	—25,0	—24,4	—24,6	—25,0
13	—17,1	—17,0	—17,0	—16,8	—16,8	—16,8	—16,4	—15,8	—14,4	—13,6	—13,6	—14,8	—15,2	—13,0	—11,6	—12,0
14	— 5,6	— 5,6	— 5,2	— 5,2	— 5,6	— 6,6	— 8,6	— 8,6	— 9,0	—11,0	—11,4	—11,2	—11,6	—10,8	— 8,6	— 9,0
15	— 6,0	— 6,2	— 6,8	— 6,2	— 6,4	— 6,4	— 6,4	— 6,4	— 6,4	— 7,0	— 7,8	— 7,2	— 6,8	— 7,0	— 7,0	— 7,0
16	— 3,2	— 3,2	— 3,2	— 3,6	— 4,4	— 4,8	— 5,0	— 6,4	— 6,4	— 5,6	— 5,0	— 5,0	— 4,6	— 3,6	— 3,6	— 3,8
17	— 7,0	— 7,0	— 7,0	— 7,4	— 8,0	— 8,0	— 8,0	— 8,0	— 8,8	—10,2	—11,0	—12,0	—12,6	—12,8	—13,4	—13,6
18	— 1,6	— 1,6	— 1,6	— 1,0	— 1,2	— 1,2	— 1,0	— 1,0	— 1,0	— 1,0	— 1,2	— 1,2	— 1,2	— 1,6	— 2,2	— 3,0
19	— 7,8	— 8,2	— 9,0	—10,2	—11,4	—12,4	—12,6	—14,4	—12,4	—11,6	—10,2	—11,8	—11,8	—12,4	—13,0	—10,8
20	— 2,0	— 3,3	— 3,2	— 2,2	— 0,8	— 0,4	— 0,6	+ 0,5	+ 1,0	+ 1,0	+ 1,0	+ 0,8	+ 0,8	— 1,0	— 1,2	— 1,2
21	— 1,2	— 2,4	— 3,0	— 2,6	— 2,8	— 2,0	— 3,2	— 4,8	— 3,6	— 2,6	+ 0,8	+ 1,0	+ 1,2	+ 1,4	+ 1,6	+ 1,6
22	+ 0,4	+ 0,4	+ 0,4	— 3,0	— 4,0	— 4,6	— 5,6	— 6,3	— 7,0	— 7,0	— 7,6	— 8,5	— 8,8	— 9,0	— 9,4	— 9,5
23	—13,0	—13,6	—15,4	—15,6	—15,2	—15,6	—15,4	—15,4	—17,0	—17,8	—19,2	—19,8	—20,3	—19,8	—17,3	—16,0
24	— 9,0	— 8,6	— 8,6	— 8,2	— 8,0	— 7,8	— 7,8	— 7,0	— 3,2	— 5,6	— 7,8	— 9,2	—10,2	—10,6	—11,0	—11,0
25	—13,2	—13,4	—13,0	—13,4	—13,8	—14,2	—14,6	—15,0	—15,8	—17,4	—19,4	—20,0	—18,6	—18,0	—17,4	—17,5
26	—12,4	—12,0	—11,7	—11,7	—11,6	—11,6	—11,6	—11,6	—11,8	—11,8	—11,8	—11,2	—10,8	—10,8	—10,6	—10,4
27	— 9,2	— 9,2	— 9,0	— 9,0	— 9,0	— 9,0	— 9,0	— 8,8	— 8,8	— 8,6	— 8,6	— 9,0	— 9,2	— 9,2	— 9,4	— 9,2
28	— 9,6	— 9,2	— 9,2	— 9,9	— 8,8	— 8,8	— 8,6	— 8,6	— 8,6	— 8,8	—11,2	—11,5	—10,2	— 9,4	— 8,4	— 8,4
29	— 6,0	— 6,7	— 7,0	— 7,0	— 6,8	— 6,6	— 6,4	— 6,6	— 6,8	— 7,4	— 8,3	— 9,6	— 9,8	—10,2	— 9,2	— 8,5
30	— 9,0	— 9,4	— 9,6	— 9,6	— 9,2	— 8,0	— 8,0	— 7,0	— 6,5	— 5,8	— 4,2	— 4,8	— 5,0	— 5,2	— 5,0	— 4,8
31	— 2,2	— 1,8	— 1,6	— 3,0	— 5,0	— 6,6	— 8,4	— 9,6	—11,0	—12,4	—12,2	—11,4	—11,4	— 9,2	— 8,5	— 8,0

Température de l'air. **NOVEMBRE.** Thermomètre octogésimal.

Date.	16h	17h	18h	19h	20h	21h	22h	23h	Minimum.	Max.
1	+ 1,4	+ 2,3	+ 2,4	+ 2,6	+ 2,4	+ 2,5	+ 2,4	+ 2,4	— 1,4	+ 2,6
2	+ 3,2	+ 4,0	+ 4,6	+ 4,6	+ 5,2	+ 5,2	+ 5,2	+ 5,2	+ 1,2	+ 5,2
3	+ 2,2	+ 2,2	+ 1,8	+ 1,6	+ 1,8	+ 2,2	+ 2,8	+ 2,8	+ 1,6	+ 5,0
4	+ 0,2	+ 1,2	+ 2,6	+ 3,8	+ 5,4	+ 5,4	+ 4,8	+ 4,6	— 3,2	+ 5,4
5	+ 2,0	+ 2,2	+ 1,8	+ 1,4	+ 1,1	+ 1,2	+ 1,2	+ 0,2	+ 0,2	+ 4,2
6	— 5,0	— 4,8	— 4,4	— 4,0	— 3,6	— 3,6	— 3,6	— 3,6	— 5,4	+ 0,2
7	— 6,0	— 4,6	— 3,6	— 3,0	— 2,4	— 2,4	— 2,8	— 2,5	— 7,4	— 2,4
8	— 1,2	— 1,0	— 0,2	+ 0,2	+ 1,0	+ 0,9	— 0,0	— 0,8	— 2,9	+ 1,0
9	— 0,8	+ 0,5	+ 0,4	+ 0,1	— 0,2	— 0,2	— 1,4	— 1,4	— 3,5	+ 0,5
10	—10,4	— 6,2	— 5,6	— 3,0	— 2,0	— 3,2	— 3,6	— 3,4	—10,4	— 1,6
11	— 8,4	— 7,4	— 7,0	— 6,0	— 5,0	— 5,4	— 5,6	— 6,4	—11,2	— 5,0
12	— 9,4	— 7,4	— 6,6	— 6,0	— 5,0	— 5,0	— 5,0	— 6,0	—11,4	— 5,0
13	— 4,4	— 4,2	— 2,6	— 2,0	— 1,8	— 2,0	— 2,6	— 3,2	— 8,2	— 1,8
14	— 2,6	— 2,6	— 2,2	— 2,4	— 3,2	— 3,4	— 3,6	— 3,8	— 3,8	— 1,6
15	—15,0	—13,8	—12,4	—11,7	—10,0	—11,0	—10,9	—11,4	—15,8	— 3,6
16	— 9,6	— 8,8	— 8,2	— 8,0	— 8,0	— 8,0	— 8,2	— 7,4	—13,4	— 7,4
17	— 8,4	— 8,0	— 8,0	— 8,0	— 8,0	— 9,7	—10,6	—12,0	—12,0	— 7,0
18	—19,4	—19,4	—18,6	—18,0	—18,0	—18,2	—18,6	—20,6	—20,6	—13,2
19	—29,4	—27,0	—24,0	—22,0	—21,8	—21,4	—21,3	—22,8	—31,0	—21,3
20	—26,0	—23,6	—20,2	—19,6	—19,0	—18,8	—18,4	—19,6	—27,4	—18,4
21	—20,0	—17,4	—17,0	—16,5	—16,2	—16,0	—16,4	—18,0	—21,4	—16,0
22	—19,8	—19,0	—17,4	—16,2	—15,0	—14,6	—14,6	—15,0	—22,0	—14,6
23	—15,8	—15,3	—14,4	—13,2	—12,6	—12,6	—13,5	—14,4	—16,8	—12,6
24	—23,8	—19,6	—16,6	—15,2	—13,6	—12,8	—12,8	—13,0	—25,4	—12,8
25	— 9,4	— 6,0	— 5,4	— 3,4	— 1,0	— 1,6	— 3,0	— 4,4	—14,2	— 1,0
26	— 7,6	— 7,0	— 5,4	— 4,6	— 4,6	— 4,4	— 4,4	— 4,4	— 9,0	— 4,4
27	— 3,0	— 2,4	— 1,6	— 1,2	— 1,0	— 1,0	— 1,4	— 1,6	— 4,2	— 1,0
28	— 5,4	— 4,6	— 1,8	— 1,0	— 1,4	— 1,8	— 2,8	— 3,6	— 5,4	— 1,0
29	— 3,6	— 3,0	— 2,0	— 1,8	— 1,8	— 1,8	— 2,0	— 2,4	— 5,0	— 1,8
30	— 3,2	— 2,4	— 1,4	— 1,0	— 0,6	— 0,6	— 1,4	— 1,4	— 3,2	— 0,6

DÉCEMBRE.

1	— 1,4	— 1,2	— 0,3	— 0,2	— 0,6	— 1,8	— 2,2	— 3,5	— 5,2	— 0,2
2	— 2,2	— 3,4	— 4,6	— 6,4	— 7,2	— 7,2	— 9,0	— 9,4	— 9,4	— 1,0
3	—21,8	—20,4	—19,8	—16,2	—16,4	—16,5	—17,0	—19,0	—22,2	—11,8
4	—26,0	—23,6	—22,6	—21,4	—19,6	—16,8	—16,8	—16,6	—26,6	—16,6
5	—11,4	—10,6	— 9,6	— 9,9	— 9,0	— 8,8	— 9,0	— 8,9	—16,4	— 8,8
6	— 8,8	— 8,6	— 7,8	— 7,8	— 8,4	— 8,8	—10,4	—12,8	—12,6	— 7,8
7	—21,8	—19,6	—17,3	—16,3	—15,3	—14,4	—16,6	—17,7	—23,8	—13,8
8	—24,6	—21,4	—18,8	—16,2	—15,6	—15,4	—16,2	—17,0	—25,4	—15,4
9	—23,6	—21,4	—18,2	—16,4	—16,0	—15,8	—15,9		—25,0	—15,8
10	—24,6	—23,4	—20,8	—18,4	—17,8	—17,6	—17,6	—19,6	—25,0	—17,0
11	—25,8	—24,0	—21,3	—18,3	—17,0	—17,0	—17,8	—18,8	—26,8	—17,0
12	—24,0	—21,6	—18,8	—16,6	—14,8	—14,4	—16,0	—17,0	—26,0	—14,4
13	—11,8	—10,6	— 9,6	— 7,8	— 6,7	— 6,2	— 5,8	— 5,6	—17,1	— 5,6
14	— 9,4	— 9,4	— 7,6	— 5,5	— 6,6	— 5,8	— 5,6	— 5,6	—11,6	— 5,2
15	— 5,8	— 3,0	— 2,5	— 2,5	— 2,0	— 1,7	— 2,5	— 3,0	— 7,8	— 1,7
16	— 5,6	— 5,8	— 4,8	— 4,4	— 3,4	— 5,4	— 6,4	— 7,0	— 7,0	— 3,2
17	—13,4	—12,2	— 9,6	— 7,6	— 5,2	— 4,4	— 5,2	— 1,6	—13,6	— 1,6
18	— 2,2	— 1,4	— 0,9	— 0,8	— 0,8	— 1,6	— 2,0	— 4,4	— 4,4	— 0,8
19	—10,3	— 9,0	— 8,2	— 7,3	— 5,8	— 4,8	— 2,8	— 2,4	—14,4	— 2,4
20	— 1,2	+ 0,2	+ 1,2	+ 1,2	+ 0,8	+ 1,2	+ 0,8	+ 0,2	— 3,3	+ 1,2
21	+ 1,4	+ 0,8	+ 1,0	+ 1,0	+ 0,5	+ 0,2	— 0,2	— 0,5	— 4,8	+ 1,6
22	—10,8	—10,0	— 9,2	— 8,6	— 8,8	— 9,4	—10,8	—11,4	—11,4	+ 0,4
23	—14,8	—13,8	—12,3	—11,4	—10,8	—10,3	—10,0	— 9,4	—20,3	— 9,4
24	—11,2	—11,6	—10,4	—10,0	— 9,8	—11,2	—11,8	—11,8	—11,8	— 3,2
25	—17,2	—16,4	—15,6	—15,9	—14,4	—13,2	—13,1	—13,2	—20,0	—13,0
26	—10,4	— 9,8	— 9,9	— 9,4	— 9,4	— 9,4	— 9,4	— 9,4	—12,4	— 9,4
27	— 9,2	— 8,4	— 8,4	— 8,4	— 8,4	— 8,6	— 8,6	— 8,6	— 9,4	— 8,4
28	— 8,2	— 7,4	— 6,4	— 5,8	— 5,8	— 5,8	— 5,8	— 6,2	—11,5	— 5,8
29	— 8,2	— 7,4	— 7,2	— 6,6	— 7,0	— 7,6	— 8,2	— 9,4	—10,2	— 6,4
30	— 4,6	— 3,8	— 2,4	— 2,2	— 2,2	— 2,4	— 2,6	— 2,6	— 9,6	— 2,2
31	— 6,8	— 6,0	— 4,8	— 3,6	— 2,6	— 2,6	— 2,4	— 2,4	—12,4	— 1,6

Élasticité des vapeurs d'eau répandues dans l'air exprimée en lignes russes ou anglaises.

JANVIER.

e″ désigne la pression des vapeurs, telle qu'elle est, et e celle qui aurait lieu si l'air en était saturé.

Date.	0h		1h		2h		3h		4h		5h		6h		7h		8h		9h		10h		11h	
	e″	e″/e	e″	e″/e	e″	e″/e	e″	e″/e	e″	e″/e	e″	e″/e	e″	e″/e	e″	e″/e	e″	e″/e	e″	e″/e	e″	e″/e	e″	e″/e
1	0,55	0,83	0,53	0,83	0,48	0,81	0,37	0,78	0,36	0,90	0,36	0,90	0,34	0,90	0,31	0,89	0,29	0,88	0,26	0,87	0,26	0,87	0,26	0,87
2	0,42	0,91	0,30	0,67	0,25	0,62	0,27	0,63	0,34	0,75	0,36	0,77	0,34	0,75	0,34	0,75	0,36	0,77	0,36	0,77	0,36	0,77	0,38	0,78
3	0,69	0,83	0,69	0,83	0,62	0,80	0,65	0,80	0,65	0,80	0,65	0,80	0,65	0,80	0,65	0,80	0,61	0,83	0,61	0,83	0,61	0,83	0,57	0,83
4	1,24	0,89	1,24	0,89	1,22	0,89	1,17	0,88	1,15	0,88	1,11	0,88	1,11	0,88	1,11	0,88	1,13	0,88	1,15	0,88	1,17	0,88	1,21	0,89
5	1,38	0,87	1,47	0,91	1,31	0,86	1,31	0,86	1,32	0,90	1,15	0,88	1,27	0,89	1,24	0,89	1,07	0,84	0,91	0,78	1,10	0,95	0,99	0,84
6	0,94	0,88	1,13	0,88	1,17	0,88	1,17	0,88	1,08	0,88	1,08	0,88	1,08	0,88	1,08	0,88	0,92	0,88	0,87	0,87	0,80	0,87	0,79	0,87
7	0,48	0,81	0,44	0,80	0,41	0,80	0,37	0,78	0,34	0,75	0,29	0,75	0,26	0,71	0,22	0,67	0,16	0,60	0,15	0,68	0,11	0,51	0,10	0,50
8																								
9	0,26	0,87	0,26	0,87	0,26	0,87	0,26	0,87	0,27	0,87	0,23	0,85	0,18	0,82	0,17	0,81	0,17	0,81	0,16	0,80	0,15	0,79	0,12	0,75
10	0,32	0,89	0,31	0,89	0,27	0,87	0,23	0,85	0,19	0,83	0,18	0,82	0,16	0,80	0,13	0,77	0,12	0,75	0,12	0,75	0,12	0,75	0,12	0,75
11																								
12	0,16	1,00	0,16	1,00	0,15	1,00	0,15	1,00	0,13	1,00														
13	0,16	1,00	0,16	1,00	0,16	1,00	0,16	1,00	0,16	1,00	0,16	1,00	0,16	1,00	0,15	1,00	0,15	1,00						
14									0,26	0,87	0,26	0,87	0,26	0,87	0,26	0,87	0,27	0,87	0,27	0,87	0,27	0,87	0,34	0,90
15	0,57	0,83	0,59	0,83	0,59	0,83	0,59	0,83	0,60	0,83	0,64	0,83	0,64	0,83	0,64	0,83	0,64	0,83	0,75	0,85	0,78	0,86	0,82	0,87
16	0,99	0,89	0,98	0,88	0,98	0,88	0,98	0,88	0,98	0,88	0,98	0,88	0,98	0,88	1,03	0,89	1,07	0,89	1,03	0,89	0,87	0,87	0,71	0,83
17	0,34	0,75	0,31	0,73	0,26	0,71	0,22	0,67	0,16	0,60	0,19	0,65	0,24	0,86	0,22	0,67	0,26	0,71	0,39	0,91	0,39	0,91	0,39	0,91
18	0,76	0,86	0,75	0,85	0,72	0,85	0,72	0,85	0,72	0,85	0,61	0,83	0,57	0,83	0,54	0,83	0,58	0,83	0,61	0,83	0,61	0,85	0,64	0,83
19	0,60	0,78	0,55	0,76	0,63	0,83	0,57	0,83	0,45	0,80	0,40	0,80	0,36	0,78	0,34	0,75	0,34	0,75	0,31	0,73	0,29	0,73	0,29	0,73
20	0,43	0,73	0,41	0,66	0,36	0,61	0,35	0,73	0,32	0,67	0,31	0,73	0,23	0,61	0,29	0,75	0,26	0,71	0,26	0,71	0,26	0,71	0,26	0,71
21	0,42	0,80	0,36	0,77	0,34	0,75	0,34	0,75	0,34	0,75	0,34	0,75	0,34	0,75	0,42	0,80	0,42	0,80	0,48	0,81	0,48	0,81	0,48	0,81
22	0,77	0,93	0,77	0,88	0,78	0,89	0,81	0,89	0,88	0,93	0,88	0,93	0,88	0,93	0,88	0,93	0,90	0,93	0,94	0,94	0,99	0,94	1,03	0,94
23	1,03	0,89	1,03	0,89	1,12	0,96	1,12	0,96	1,12	0,96	1,10	0,95	1,10	0,95	0,91	0,93	0,88	0,93	0,87	0,93	0,75	0,88	0,74	0,94
24	0,47	0,81	0,45	0,80	0,53	0,83	0,54	0,83	0,57	0,83	0,83	0,87	0,96	0,88	1,05	0,89	1,05	0,89	1,05	0,89	1,10	0,95	1,10	0,95
25	1,08	0,88	1,08	0,88	1,08	0,88	1,08	0,88	1,08	0,88	1,08	0,88	1,08	0,88	1,08	0,88	0,95	0,88	0,69	0,83	0,49	0,81	0,43	0,91
26	0,42	0,80	0,48	0,81	0,65	0,83	0,71	0,83	0,75	0,85	0,75	0,85	0,75	0,85	0,88	0,93	0,98	0,94	0,99	0,94	0,98	0,88	0,92	0,82
27	0,83	0,87	0,88	0,93	0,82	0,87	0,84	0,90	0,84	0,90	0,88	0,93	0,90	0,97	1,74	0,80	0,84	0,96	0,81	0,93	0,81	0,93	0,78	0,86
28	0,55	0,83	0,51	0,81	0,45	0,80	0,44	0,80	0,42	0,80	6,38	0,83	0,33	0,83	0,29	0,88	0,27	0,87	0,26	0,87	0,23	0,85	0,23	0,85
29	0,37	0,78	0,41	0,91	0,39	0,91	0,34	0,90	0,29	0,88	0,26	0,87	0,23	0,85	0,23	0,85	0,23	0,85	0,23	0,85	0,23	0,85	0,18	0,82
30	0,51	0,90	0,41	0,91	0,34	0,90	0,34	0,90	0,26	0,71	0,22	0,67	0,21	0,66	0,19	0,65	0,19	0,63	0,16	0,60	0,22	0,67	0,26	0,71
31	0,74	0,94	0,80	0,93	0,80	0,93	0,72	0,85	0,72	0,85	0,72	0,85	0,72	0,85	0,72	0,85	0,72	0,85	0,72	0,85	0,72	0,85	0,74	0,86

FÉVRIER.

1	0,94	0,88	0,89	0,88	0,80	0,87	0,89	0,88	0,89	0,88	0,89	0,88	0,97	0,94	0,97	0,94	0,99	0,94	0,99	0,94	0,95	0,94	0,95	0,96
2	0,53	0,83	0,51	0,81	0,45	0,80	0,38	0,85	0,31	0,82	0,32	0,89	0,32	0,89	0,32	0,89	0,29	0,88	0,27	0,87	0,27	0,87	0,29	0,88
3	0,72	0,85	0,71	0,80	0,74	0,80	0,74	0,80	0,82	0,87	0,90	0,88	1,08	0,93	1,18	0,94	1,32	0,95	1,32	0,95	1,13	0,88	1,20	0,92
4	1,42	0,96	1,36	0,92	1,21	0,89	1,00	0,89	0,98	0,88	1,01	0,94	0,90	0,88	0,99	0,94	0,99	0,94	0,98	0,88	1,03	0,94	1,05	0,95
5	1,07	0,89	1,07	0,89	1,07	0,89	1,05	0,89	1,03	0,89	1,03	0,89	0,92	0,88	0,92	0,88	0,92	0,88	0,92	0,88	0,92	0,88	0,92	0,88
6	1,08	0,88	1,08	0,88	1,08	0,88	1,08	0,88	1,08	0,88	1,08	0,88	1,08	0,88	1,08	0,88	1,07	0,89	1,07	0,89	1,07	0,89	1,13	0,88
7	1,13	0,88	1,20	0,94	1,22	0,94	1,22	0,94	1,22	0,94	1,17	0,88	1,20	0,89	1,20	0,89	1,21	0,89	1,13	0,88	1,11	0,88	1,11	0,88
8	1,22	0,94	1,22	0,94	1,20	0,94	1,18	0,94	1,18	0,94	1,18	0,94	1,08	0,88	1,12	0,96	1,10	0,95	1,02	0,91	0,99	0,94	1,05	0,95
9	1,03	0,89	1,03	0,89	1,12	0,91	1,16	0,91	1,16	0,91	1,16	0,91	1,20	0,92	1,25	0,92	1,25	0,92	1,25	0,92	1,29	0,95	1,35	0,95
10	0,83	0,87	0,82	0,87	0,75	0,85	0,67	0,83	0,59	0,83	0,53	0,83	0,53	0,83	0,55	0,83	0,59	0,83	0,61	0,83	0,60	0,83	0,60	0,83
11	0,72	0,94	0,82	0,87	0,85	0,87	0,90	0,88	0,90	0,88	0,89	0,88	0,83	0,87	0,88	0,87	0,88	0,87	0,82	0,87	0,82	0,87	0,82	0,87
12	0,64	0,83	0,56	0,90	0,51	0,76	0,64	0,95	0,59	0,92	0,54	0,83	0,49	0,85	0,40	0,79	0,41	0,91	0,39	0,91	0,41	0,91	0,39	0,91
13	0,62	0,92	0,54	0,90	0,43	0,91	0,41	0,91	0,36	0,90	0,31	0,89	0,27	0,87	0,26	0,87	0,24	0,86	0,23	0,85	0,18	0,82	0,18	0,82
14	0,58	0,83	0,53	0,90	0,49	0,90	0,42	0,91	0,36	0,90	0,32	0,89	0,29	0°88	0,27	0,87	0,26	0,87	0,24	0,86	0,23	0,85	0,19	0,83
15	0,62	0,92	0,54	0,90	0,46	0,90	0,39	0,91	0,27	0,87	0,31	0,89	0,19	0,65	0,19	0,65	0,19	0,65	0,16	0,60	0,13	0,56	0,13	0,56
16	0,68	0,93	0,62	0,92	0,51	0,90	0,39	0,91	0,36	0,90	0,29	0,88	0,22	0,67	0,24	0,86	0,26	0,93	0,26	0,93	0,17	0,81	0,12	0,55
17	0,60	0,83	0,48	0,81	0,42	0,80	0,34	0,75	0,33	0,83	0,36	0,90	0,36	0,90	0,34	0,90	0,32	0,89	0,29	0,88	0,24	0,86	0,23	0,85
18	0,40	0,79	0,36	0,77	0,36	0,90	0,32	0,89	0,26	0,87	0,19	0,83	0,18	0,82	0,17	0,81	0,19	0,90	0,20	1,00	0,20	1,00	0,19	1,00
19	0,47	0,90	0,39	0,91	0,31	0,89	0,27	0,87	0,27	0,87	0,24	0,86	0,21	0,84	0,16	0,80	0,16	0,80	0,16	0,80	0,16	0,80	0,16	0,80
20	0,44	0,80	0,41	0,91	0,34	0,90	0,29	0,88	0,27	0,87	0,23	0,85	0,18	0,72	0,18	0,72	0,18	0,82	0,11	0,82	0,16	0,80	0,12	0,63
21	0,54	0,83	0,54	0,83	0,54	0,83	0,57	0,83	0,60	0,83	0,66	0,83	0,75	0,85	0,88	0,88	1,03	0,89	1,03	0,89	1,03	0,89	1,03	0,89
22	1,57	0,92	1,57	0,92	1,59	0,92	1,59	0,92	1,62	0,92	1,62	0,92	1,62	0,92	1,62	0,92	1,62	0,92	1,62	0,92	1,62	0,92	1,59	0,92
23	0,80	0,87	0,69	0,83	0,66	0,83	0,59	0,83	0,61	0,83	0,42	0,80	0,42	0,80	0,48	0,81	0,53	0,83	0,53	0,87	0,57	0,87	0,63	0,93
24	0,51	0,81	0,41	0,80	0,41	0,91	0,38	0,85	0,25	0,53	0,32	0,89	0,32	0,89	0,32	0,89	0,29	0,73	0,41	0,91	0,36	0,77	0,41	0,91
25	0,71	0,89	0,60	0,92	0,65	0,93	0,60	0,92	0,58	0,92	0,54	0,90	0,54	0,90	0,54	0,90	0,58	0,92	0,60	0,92	0,64	0,93	0,64	0,93
26	0,69	0,83	0,61	0,83	0,54	0,83	0,46	0,81	0,37	0,78	0,37	0,78	0,41	0,91	0,39	0,91	0,36	0,90	0,36	0,89	0,26	0,87	0,24	0,86
27	0,47	0,81	0,42	0,80	0,34	0,75	0,29	0,73	0,31	0,89	0,29	0,88	0,21	0,66	0,19	0,65	0,19	0,65	0,19	0,65	0,21	0,66	0,19	0,65
28	0,66	0,93	0,49	0,81	0,46	0,95	0,43	0,91	0,36	0,90	0,34	0,90	0,26	0,71	0,29	0,88	0,27	0,87	0,19	0,83	0,16	0,60	0,21	0,84

Élasticité des vapeurs d'eau répandues dans l'air exprimée en lignes russes ou anglaises.

JANVIER.

e'' désigne la pression des vapeurs, telle qu'elle est, et e celle qui aurait lieu si l'air en était saturé.

Date.	12h		13h		14h		15h		16h		17h		18h		19h		20h		21h		22h		23h	
	e''	$\frac{e''}{e}$	e''	$\frac{e''}{e}$	e''	$\frac{e''}{e}$	e''	$\frac{e''}{e}$	e''	$\frac{e''}{e}$	e''	$\frac{e''}{e}$	e''	$\frac{e''}{e}$	e''	$\frac{e''}{e}$	e''	$\frac{e''}{e}$	e''	$\frac{e''}{e}$	e''	$\frac{e''}{e}$	e''	$\frac{e''}{e}$
1	0,24	0,86	0,24	0,86	0,24	0,86	0,24	0,86	0,24	0,86	0,24	0,86	0,26	0,87	0,26	0,82	0,49	0,90	0,52	0,90	0,52	0,90	0,50	0,90
2	0,38	0,78	0,36	0,78	0,47	0,81	0,36	0,78	0,42	0,80	0,53	0,83	0,62	0,83	0,72	0,85	0,82	0,87	0,71	0,83	0,72	0,85	0,72	0,85
3	0,54	0,83	0,46	0,81	0,46	0,81	0,45	0,80	0,53	0,83	0,63	0,83	0,78	0,86	0,87	0,87	0,92	0,88	0,98	0,88	1,13	0,88	1,20	0,89
4	1,24	0,89	1,27	0,89	1,27	0,89	1,27	0,89	1,37	0,90	1,47	0,91	1,59	0,92	1,53	0,83	1,59	0,83	1,64	0,88	1,54	0,91	1,51	0,91
5	0,98	0,88	0,98	0,88	0,92	0,88	0,89	0,88	0,89	0,88	0,98	0,88	1,07	0,88	1,11	0,88	1,18	0,89	1,20	0,89	1,15	0,88	0,96	0,88
6	0,76	0,84	0,71	0,80	0,65	0,79	0,65	0,79	0,63	0,79	0,70	0,80	0,71	0,83	0,71	0,83	0,61	0,83	0,60	0,83	0,49	0,75	0,44	0,73
7	0,12	0,63	0,09	0,56	0,09	0,56	0,09	0,56	0,09	0,56	0,12	0,63	0,14	0,67	0,14	0,67	0,13	0,56	0,13	0,56	0,17	0,81	0,16	0,80
8	0,16	1,00	0,13	0,77	0,16	0,80	0,16	0,80	0,19	0,83	0,21	0,84	0,29	0,86	0,26	0,87	0,29	0,88	0,29	0,88	0,31	0,89	0,29	0,88
9	0,12	0,75	0,12	0,75	0,12	0,75	0,15	0,79	0,16	0,80	0,23	0,85	0,24	0,86	0,26	0,71	0,29	0,73	0,29	0,73	0,34	0,90	0,32	0,89
10	0,11	0,73	0,12	0,75	0,12	0,75	0,11	0,73	0,11	0,73	0,15	0,79	0,16	0,80	0,16	0,80	0,16	0,80	0,17	0,81	0,16	0,80	0,15	0,79
11													0,13	1,00	0,16	1,00	0,17	1,00	0,19	1,00	0,19	1,00	0,36	1,00
12																								
13									0,15	1,00	0,17	1,00	0,20	1,00	0,20	1,00	0,20	1,00	0,18	0,82	0,18	0,82	0,18	0,82
14	0,41	0,91	0,38	0,85	0,36	0,78	0,37	0,78	0,40	0,79	0,42	0,80	0,53	0,83	0,58	0,83	0,58	0,80	0,63	0,83	0,61	0,83	0,58	0,80
15	0,92	0,88	0,89	0,88	0,90	0,88	0,92	0,88	0,99	0,89	1,00	0,89	1,01	0,84	1,03	0,84	1,01	0,82	0,99	0,84	0,94	0,83	0,94	0,83
16	0,64	0,83	0,54	0,83	0,46	0,81	0,45	0,80	0,45	0,80	0,46	0,81	0,48	0,81	0,51	0,81	0,51	0,81	0,53	0,83	0,52	0,83	0,47	0,81
17	0,45	0,90	0,47	0,90	0,50	0,90	0,56	0,90	0,62	0,87	0,74	0,94	0,87	0,93	0,89	0,91	0,86	0,87	0,80	0,87	0,78	0,86	0,76	0,86
18	0,66	0,88	0,55	0,87	0,56	0,87	0,60	0,92	0,61	0,83	0,63	0,83	0,64	0,83	0,67	0,83	0,63	0,79	0,81	0,93	0,78	0,89	0,73	0,85
19	0,27	0,72	0,24	0,69	0,24	0,69	0,24	0,78	0,33	0,83	0,38	0,85	0,43	0,84	0,51	0,85	0,51	0,85	0,55	0,87	0,56	0,87	0,46	0,81
20	0,24	0,69	0,26	0,71	0,27	0,72	0,27	0,72	0,26	0,71	0,34	0,75	0,41	0,80	0,48	0,81	0,54	0,83	0,53	0,79	0,51	0,81	0,46	0,81
21	0,46	0,81	0,45	0,84	0,51	0,85	0,53	0,90	0,54	0,90	0,58	0,92	0,66	0,93	0,74	0,94	0,80	0,93	0,74	0,80	0,72	0,82	0,74	0,85
22	0,96	0,88	0,96	0,88	0,96	0,88	0,96	0,88	0,96	0,88	1,00	0,89	1,07	0,89	1,13	0,88	1,13	0,88	1,13	0,88	1,07	0,89	1,03	0,89
23	0,67	0,83	0,61	0,83	0,57	0,83	0,48	0,81	0,47	0,81	0,47	0,81	0,48	0,81	0,53	0,83	0,53	0,83	0,58	0,83	0,58	0,83	0,50	0,81
24	1,10	0,95	1,10	0,95	1,18	0,94	1,18	0,94	1,16	0,94	1,18	0,94	1,19	0,94	1,18	0,94	1,18	0,94	1,20	0,94	1,19	0,94	1,18	0,94
25	0,36	0,90	0,32	0,89	0,26	0,87	0,23	0,85	0,26	0,87	0,27	0,87	0,34	0,90	0,36	0,90	0,54	0,90	0,54	0,90	0,59	0,92	0,42	0,80
26	0,94	0,85	0,88	0,82	0,86	0,82	0,83	0,87	0,83	0,87	0,88	0,88	0,90	0,86	0,94	0,88	0,98	0,88	0,96	0,88	0,92	0,88	0,89	0,88
27	0,82	0,87	0,80	0,87	0,82	0,87	0,82	0,87	0,82	0,87	1,12	0,96	1,00	0,89	0,98	0,88	0,98	0,88	0,90	0,88	0,83	0,87	0,72	0,85
28	0,21	0,92	0,23	0,85	0,25	0,93	0,23	0,85	0,23	0,85	0,36	0,90	0,68	0,96	0,62	0,95	0,67	0,96	0,74	0,97	0,59	0,77	0,34	0,54
29	0,18	0,82	0,17	0,81	0,17	0,81	0,17	0,81	0,14	0,67	0,24	0,78	0,29	0,81	0,33	0,83	0,42	0,80	0,57	0,83	0,57	0,83	0,55	0,83
30	0,29	0,88	0,31	0,89	0,32	0,89	0,36	0,90	0,50	0,90	0,59	0,92	0,66	0,93	0,74	0,94	0,69	0,94	0,72	0,85	0,76	0,86	0,73	0,85
31	0,80	0,87	0,72	0,80	0,72	0,80	0,76	0,81	0,92	0,93	0,92	0,88	1,03	0,89	1,05	0,89	1,13	0,88	1,07	0,89	1,07	0,89	1,00	0,89

FÉVRIER.

1	0,85	0,93	0,78	0,98	0,59	0,92	0,46	0,81	0,62	0,95	0,56	0,77	0,74	0,97	0,64	0,83	0,72	0,94	0,67	0,80	0,77	0,93	0,64	0,88
2	0,29	0,88	0,29	0,88	0,34	0,90	0,36	0,90	0,43	0,91	0,56	0,90	0,71	0,94	0,76	0,94	0,77	0,93	0,78	0,86	0,78	0,86	0,72	0,85
3	1,22	0,89	1,24	0,89	1,24	0,89	1,27	0,87	1,35	0,90	1,47	0,91	1,57	0,92	1,65	0,92	1,63	0,92	1,68	0,92	1,58	0,92	0,47	0,91
4	1,10	0,95	1,12	0,96	1,12	0,96	1,13	0,94	1,13	0,94	1,25	0,95	1,08	0,79	1,08	0,79	1,08	0,79	1,15	0,88	1,13	0,88	1,13	0,88
5	0,92	0,88	0,83	0,93	0,81	0,93	0,72	0,94	0,79	0,96	1,08	0,95	1,13	0,91	1,24	0,92	1,37	0,96	1,26	0,86	1,25	0,95	1,20	0,94
6	1,09	0,92	1,05	0,89	1,07	0,89	1,07	0,89	1,11	0,88	1,22	0,89	1,22	0,89	1,24	0,89	1,24	0,89	1,24	0,89	1,22	0,89	1,22	0,89
7	1,11	0,88	1,05	0,89	1,05	0,89	1,07	0,89	1,11	0,88	1,15	0,89	1,20	0,89	1,24	0,89	1,27	0,89	1,27	0,89	1,22	0,89	1,17	0,88
8	0,91	0,88	0,96	0,88	0,98	0,88	0,98	0,88	1,08	0,95	1,12	0,96	1,16	0,91	1,16	0,94	1,22	0,94	1,05	0,89	1,10	0,95	1,13	0,94
9	1,40	0,96	1,42	0,96	1,45	0,96	1,46	0,98	1,44	0,98	1,42	0,96	1,37	0,96	1,37	0,96	1,25	0,95	1,20	0,89	1,08	0,88	0,92	0,91
10	0,60	0,83	0,66	0,93	0,66	0,93	0,68	0,93	0,66	0,93	0,68	0,93	0,68	0,93	0,68	0,93	0,72	0,94	0,68	0,93	0,68	0,93	0,68	0,93
11	0,77	0,85	0,76	0,86	0,76	0,86	0,74	0,85	0,80	0,87	0,82	0,84	0,82	0,84	0,81	0,81	0,92	0,81	0,90	0,82	0,85	0,82	0,76	0,81
12	0,34	0,90	0,31	0,89	0,22	0,67	0,21	0,66	0,29	0,73	0,42	0,80	0,57	0,83	0,61	0,83	0,74	0,85	0,74	0,85	0,74	0,85	0,60	0,83
13	0,11	0,52	0,11	0,52	0,17	0,81	0,23	0,85	0,24	0,86	0,24	0,86	0,31	0,90	0,62	0,92	0,69	0,83	0,63	0,79	0,60	0,72	0,61	0,83
14	0,19	0,83	0,18	0,82	0,17	0,81	0,17	0,81	0,27	0,87	0,41	0,91	0,44	0,90	0,54	0,90	0,66	0,93	0,68	0,93	0,68	0,93	0,68	0,93
15	0,19	0,83	0,19	0,83	0,19	0,83	0,21	0,84	0,26	0,87	0,36	0,90	0,47	0,90	0,54	0,90	0,63	0,93	0,70	0,94	0,77	0,93	0,79	0,93
16	0,09	0,46	0,14	0,53	0,11	0,48	0,16	0,60	0,32	0,89	0,49	0,90	0,59	0,92	0,69	0,94	0,85	0,93	0,85	0,93	0,80	0,93	0,73	0,85
17	0,17	0,81	0,17	0,81	0,16	0,80	0,18	0,82	0,27	0,87	0,29	0,88	0,43	0,96	0,48	0,95	0,50	0,90	0,51	0,90	0,54	0,90	0,51	0,90
18	0,17	1,00	0,16	1,00	0,16	1,00	0,19	1,00	0,18	0,82	0,29	0,89	0,34	0,90	0,44	0,90	0,44	0,84	0,50	0,85	0,50	0,85	0,50	0,85
19	0,16	0,80	0,16	0,80	0,15	0,79	0,16	0,80	0,21	0,84	0,32	0,89	0,38	0,83	0,41	0,80	0,46	0,81	0,51	0,79	0,53	0,79	0,49	0,75
20	0,15	0,79	0,15	0,79	0,15	0,79	0,17	0,81	0,21	0,84	0,34	0,90	0,46	0,90	0,59	0,92	0,64	0,93	0,66	0,93	0,68	0,93	0,66	0,83
21	1,07	0,89	1,10	0,91	1,20	0,94	1,29	0,95	1,35	0,90	1,49	0,94	1,59	0,96	1,65	0,92	1,73	0,96	1,62	0,92	1,64	0,94	1,64	0,96
22	1,59	0,92	1,59	0,92	1,59	0,92	1,59	0,92	1,54	0,91	1,54	0,91	1,54	0,91	1,27	0,89	1,27	0,89	1,17	0,88	1,17	0,88	1,03	0,89
23	0,63	0,93	0,60	0,87	0,60	0,87	0,49	0,85	0,50	0,85	0,51	0,85	0,63	0,93	0,66	0,93	0,74	0,94	0,69	0,94	0,66	0,93	0,63	0,93
24	0,42	0,91	0,42	0,91	0,37	0,78	0,47	0,90	0,58	0,92	0,65	0,93	0,74	0,94	0,92	0,93	1,05	0,95	0,99	0,94	0,87	0,93	0,81	0,93
25	0,64	0,93	0,63	0,88	0,69	0,94	0,79	0,93	1,03	0,94	1,08	0,95	0,94	0,94	0,94	0,94	0,92	0,93	0,78	0,81	0,76	0,86	0,72	0,85
26	0,23	0,85	0,21	1,00	0,20	1,00	0,23	0,85	0,26	0,87	0,34	0,90	0,39	0,91	0,45	0,90	0,54	0,90	0,53	0,90	0,60	0,92	0,60	0,92
27	0,23	0,85	0,25	0,93	0,25	1,00	0,28	0,93	0,29	0,88	0,46	0,81	0,49	0,81	0,57	0,83	0,66	0,83	0,75	0,85	0,85	0,87	0,80	0,87
28	0,13	0,56	0,17	0,81	0,19	0,83	0,24	0,86	0,31	0,82	0,44	0,73	0,67	0,83	0,74	0,80	0,86	0,82	0,92	0,82	1,03	0,84	1,01	0,84

Élasticité des vapeurs d'eau répandues dans l'air exprimée en lignes russes ou anglaises.

Mars.

e″ désigne la pression des vapeurs, telle qu'elle est, et e celle qui aurait lieu si l'air en était saturé.

Date.	0h		1h		2h		3h		4h		5h		6h		7h		8h		9h		10h		11h	
	e″	e″/e	e″	e″/e	e″	e″/e	e″	e″/e	e″	e″/e	e″	e″/e	e″	e″/e	e″	e″/e	e″	e″/e	e″	e″/e	e″	e″/e	e″	e″/e
1	0,98	0,88	0,89	0,88	0,74	0,88	0,66	0,93	0,54	0,90	0,49	0,90	0,49	0,90	0,42	0,91	0,42	0,91	0,41	0,91	0,41	0,91	0,36	0,90
2	1,12	0,96	1,12	0,96	0,94	0,94	0,72	0,94	0,58	0,92	0,59	0,92	0,47	0,90	0,45	0,90	0,41	0,91	0,46	0,90	0,50	0,90	0,47	0,90
3	1,27	0,89	1,11	0,88	1,13	0,88	1,13	0,88	0,85	0,82	0,67	0,80	0,58	0,83	0,48	0,81	0,46	0,81	0,40	0,79	0,42	0,80	0,41	0,80
4	1,28	0,86	1,22	0,94	1,13	0,88	0,89	0,88	0,74	0,83	0,61	0,83	0,59	0,87	0,58	0,92	0,43	0,84	0,44	0,90	0,43	0,91	0,41	0,91
5	0,99	0,78	0,90	0,82	0,68	0,79	0,66	0,88	0,55	0,83	0,46	0,81	0,38	0,78	0,36	0,78	0,36	0,77	0,31	0,73	0,31	0,73	0,27	0,72
6	0,95	0,91	0,85	0,93	0,81	0,93	0,81	0,93	0,58	0,92	0,52	0,90	0,47	0,90	0,42	0,91	0,41	0,91	0,41	0,91	0,41	0,91	0,42	0,91
7	0,88	0,82	0,80	0,87	0,75	0,85	0,72	0,97	0,60	0,92	0,58	0,92	0,53	0,90	0,49	0,90	0,47	0,90	0,41	0,91	0,41	0,91	0,34	0,90
8	0,90	0,88	0,75	0,85	0,60	0,83	0,55	0,83	0,51	0,81	0,44	0,80	0,39	0,79	0,38	0,78	0,34	0,75	0,29	0,73	0,29	0,73	0,29	0,73
9	1,22	0,89	1,02	0,89	0,89	0,88	0,83	0,87	0,63	0,88	0,55	0,87	0,50	0,85	0,49	0,90	0,43	0,91	0,39	0,91	0,34	0,90	0,32	0,89
10	1,08	0,88	1,12	0,96	1,05	0,89	0,88	0,93	0,86	0,93	0,89	0,88	1,05	0,97	1,25	0,95	1,45	0,96	1,50	0,96	1,57	0,92	1,59	0,92
11	1,76	0,92	1,72	0,92	1,72	0,92	1,51	0,91	1,51	0,91	1,51	0,91	1,40	0,90	1,31	0,90	1,24	0,89	1,13	0,88	1,13	0,88	1,07	0,88
12	1,17	0,88	0,97	0,88	0,71	0,83	0,67	0,83	0,63	0,83	0,54	0,83	0,48	0,81	0,44	0,80	0,42	0,80	0,39	0,79	0,38	0,83	0,38	0,85
13	0,92	0,93	0,83	0,87	0,64	0,95	0,59	0,92	0,59	0,92	0,51	0,81	0,47	0,90	0,42	0,91	0,42	0,91	0,41	0,91	0,39	0,91	0,36	0,90
14	0,70	0,80	0,60	0,83	0,51	0,81	0,37	0,78	0,31	0,73	0,20	0,57	0,26	0,71	0,19	0,63	0,19	0,63	0,14	0,53	0,14	0,58	0,19	0,83
15	0,87	0,87	0,83	0,87	0,71	0,85	0,59	0,83	0,52	0,83	0,48	0,81	0,48	0,81	0,48	0,81	0,46	0,81	0,42	0,80	0,42	0,80	0,42	0,80
16	1,03	0,94	0,99	0,94	0,82	0,87	0,80	0,87	0,79	0,93	0,76	0,94	0,71	0,94	0,69	0,94	0,63	0,93	0,63	0,93	0,64	0,93	0,62	0,92
17	1,31	0,86	0,96	0,79	0,76	0,66	0,85	0,77	0,78	0,75	0,88	0,82	0,81	0,81	0,71	0,80	0,74	0,85	0,62	0,78	0,60	0,83	0,57	0,83
18	1,11	0,79	0,94	0,83	0,85	0,82	0,85	0,84	0,80	0,84	0,67	0,83	0,60	0,83	0,57	0,83	0,57	0,83	0,61	0,83	0,61	0,83	0,61	0,83
19	1,35	0,72	1,29	0,80	1,30	0,81	1,28	0,81	1,26	0,81	1,18	0,80	0,95	0,78	0,67	0,73	0,68	0,79	0,67	0,83	0,54	0,83	0,51	0,81
20			1,34	0,84	1,31	0,86	1,28	0,86	1,24	0,89	1,11	0,88	1,03	0,89	0,92	0,88	0,83	0,87	0,82	0,87	0,71	0,83	0,66	0,83
21	1,46	0,68	1,49	0,79	1,39	0,76	1,38	0,79	1,29	0,74	1,24	0,74	1,33	0,81	1,17	0,77	1,16	0,94	1,52	0,96	1,32	0,90	1,24	0,89
22	1,60	0,64	1,23	0,65	1,29	0,78	1,15	0,86	0,96	0,88	0,94	0,88	0,94	0,88	0,89	0,88	0,70	0,83	0,66	0,83	0,66	0,83	0,66	0,83
23	2,10	0,76	1,67	0,73	1,54	0,75	1,48	0,83	1,36	0,84	1,26	0,86	1,16	0,85	1,04	0,84	1,05	0,89	1,00	0,89	0,94	0,88	0,83	0,87
24	1,46	0,53	1,46	0,67	1,39	0,70	1,49	0,79	1,31	0,81	1,26	0,86	1,16	0,85	1,16	0,85	1,16	0,85	1,03	0,84	0,94	0,83	0,86	0,82
25	1,58	0,88	1,50	0,88	1,38	0,87	1,31	0,86	1,26	0,86	1,27	0,89	1,27	0,89	1,22	0,89	1,20	0,89	1,15	0,88	1,13	0,88	1,13	0,88
26	0,86	0,57	0,92	0,69	0,89	0,77	0,86	0,82	0,83	0,87	0,83	0,87	0,81	0,87	0,78	0,86	0,76	0,86	0,75	0,85	0,66	0,83	0,67	0,83
27	1,24	0,94	1,09	0,72	1,00	0,74	0,99	0,84	0,99	0,84	0,99	0,84	0,99	0,84	0,92	0,82	0,85	0,82	0,76	0,81	0,72	0,80	0,67	0,79
28	1,08	0,43	1,52	0,66	1,11	0,53	1,17	0,58	1,17	0,58	1,14	0,63	1,14	0,63	1,24	0,74	1,46	0,84	1,43	0,87	1,43	0,87	1,32	0,78
29	1,39	0,76	1,43	0,81	1,43	0,87	1,22	0,77	1,11	0,76	0,96	0,79	0,96	0,79	0,87	0,68	0,92	0,74	0,92	0,74	0,92	0,74	0,83	0,72
30	1,26	0,84	1,09	0,82	0,98	0,79	0,97	0,81	0,93	0,81	0,93	0,81	0,87	0,77	0,89	0,85	0,83	0,87	0,71	0,85	0,64	0,83	0,69	0,82
31	0,96	0,83	0,90	0,82	0,85	0,82	0,79	0,81	0,76	0,81	0,74	0,80	0,75	0,85	0,74	0,85	0,64	0,83	0,61	0,83	0,60	0,83	0,59	0,83

Avril.

1	1,28	0,86	1,26	0,86	1,20	0,85	1,20	0,85	1,15	0,80	1,15	0,80	1,18	0,80	1,21	0,80	1,31	0,86	1,40	0,90	1,40	0,90	1,40	0,90
2	1,23	0,86	1,08	0,84	1,07	0,89	1,03	0,89	0,98	0,88	0,87	0,87	0,71	0,83	0,67	0,83	0,61	0,83	0,55	0,83	0,63	0,93	0,76	0,94
3	1,23	0,53	1,25	0,59	1,17	0,58	1,27	0,61	1,05	0,59	1,28	0,65	1,37	0,67	1,37	0,67	1,28	0,65	1,23	0,65	1,23	0,65	1,37	0,67
4	1,72	0,92	1,62	0,92	1,57	0,92	1,43	0,87	1,27	0,78	1,47	0,91	1,42	0,90	1,42	0,90	1,36	0,87	1,28	0,81	1,32	0,81	1,33	0,81
5	1,72	0,80	1,86	0,88	1,88	0,92	1,88	0,92	1,84	0,92	1,84	0,92	1,75	0,88	1,75	0,88	1,75	0,88	1,74	0,92	1,74	0,92	1,68	0,92
6	1,91	0,65	1,24	0,77	1,42	0,82	1,70	0,85	1,77	0,92	1,68	0,94	1,65	0,94	1,65	0,94	1,64	0,96	1,59	0,96	1,59	0,96	1,45	0,94
7	2,05	0,62	2,01	0,72	1,78	0,74	1,81	0,80	1,86	0,84	1,86	0,84	1,77	0,84	1,73	0,83	1,73	0,83	1,73	0,83	1,69	0,83	1,69	0,83
8	1,22	0,77	1,11	0,79	1,05	0,77	1,11	0,84	0,99	0,78	0,99	0,78	0,99	0,78	0,99	0,78	0,99	0,78	1,11	0,84	1,11	0,84	1,11	0,84
9	1,53	0,83	1,55	0,88	1,43	0,87	1,37	0,87	1,31	0,86	1,43	0,86	1,55	0,88	1,63	0,83	1,63	0,83	1,63	0,82	1,47	0,78	1,44	0,80
10	1,77	0,71	1,55	0,66	1,49	0,68	1,41	0,65	1,43	0,69	1,41	0,69	1,41	0,69	1,39	0,70	1,39	0,70	1,37	0,70	1,23	0,71	1,23	0,71
11	2,05	0,62	2,22	0,74	1,44	0,55	1,53	0,69	1,51	0,72	1,50	0,88	1,47	0,96	1,32	0,90	1,33	0,92	1,27	0,89	1,25	0,95	1,20	0,94
12	1,57	0,46	1,52	0,50	1,34	0,55	1,49	0,70	1,44	0,75	1,36	0,82	1,36	0,82	1,33	0,81	1,31	0,86	1,13	0,84	1,13	0,84	1,18	0,85
13	1,84	0,82	1,71	0,83	1,69	0,83	1,80	0,92	1,74	0,90	1,81	0,90	1,79	0,88	1,79	0,88	1,79	0,88	1,86	0,84	1,90	0,82	1,88	0,80
14	2,31	0,74	2,02	0,79	2,05	0,85	1,92	0,81	1,96	0,88	1,90	0,88	1,90	0,88	1,91	0,92	1,91	0,92	1,92	0,92	1,84	0,92	1,89	0,96
15	2,26	0,74	2,27	0,76	2,17	0,85	2,05	0,85	2,19	0,89	2,11	0,89	1,86	0,88	1,80	0,92	1,54	0,91	1,43	0,87	1,36	0,82	1,31	0,86
16	2,46	0,38	2,33	0,42	2,14	0,44	2,23	0,58	2,24	0,63	2,12	0,62	2,08	0,82	1,88	0,80	1,88	0,80	1,88	0,80	1,88	0,80	1,92	0,81
17	2,41	0,62	2,37	0,69	2,23	0,79	2,12	0,87	2,12	0,93	1,90	0,94	1,89	0,96	1,82	0,96	1,77	0,96	1,70	0,96	1,73	0,96	1,77	0,96
18	2,67	0,60	2,61	0,61	2,38	0,63	2,28	0,67	2,69	0,84	2,22	0,74	2,41	0,80	2,41	0,80	2,31	0,77	2,31	0,77	2,03	0,68	2,13	0,73
19	2,81	0,35	2,48	0,35	2,30	0,37	2,12	0,36	2,26	0,43	2,53	0,48	2,45	0,53	2,03	0,45	1,97	0,47	2,13	0,56	2,05	0,62	2,01	0,62
20	2,33	0,97	2,20	0,93	2,16	0,93	2,12	0,93	2,12	0,93	2,17	0,96	2,17	0,96	2,17	0,96	2,16	0,94	2,16	0,94	2,16	0,94	2,16	0,94
21	2,03	0,54	2,14	0,61	1,95	0,63	1,94	0,66	1,83	0,68	1,89	0,72	1,89	0,73	1,91	0,76	1,88	0,80	1,95	0,86	2,01	0,92	1,90	0,84
22	1,98	0,41	1,98	0,41	2,24	0,54	2,49	0,70	2,08	0,71	1,90	0,74	1,98	0,82	1,93	0,84	1,93	0,84	1,83	0,86	1,77	0,84	1,77	0,84
23	1,31	0,39	1,39	0,47	1,55	0,56	1,52	0,58	1,47	0,63	1,46	0,68	1,59	0,79	1,49	0,79	1,49	0,79	1,44	0,75	1,26	0,65	1,26	0,65
24	2,26	0,43	1,98	0,43	1,88	0,46	2,04	0,57	2,09	0,59	2,03	0,68	1,85	0,73	1,69	0,73	1,72	0,80	1,86	0,92	1,63	0,83	1,63	0,83
25	1,72	0,39	1,82	0,42	1,86	0,55	1,82	0,57	1,79	0,58	1,84	0,61	1,83	0,62	1,77	0,63	1,79	0,66	1,80	0,68	1,86	0,74	1,86	0,74
26	3,69	0,79	4,15	0,92	3,82	0,79	3,77	0,77	3,74	0,82	3,63	0,89	3,40	0,88	3,29	0,86	3,14	0,78	3,52	0,86	2,13	0,56	1,70	0,48
27	0,97	0,39	1,06	0,46	1,06	0,52	1,07	0,59	1,24	0,74	1,11	0,66	1,28	0,81	1,05	0,59	1,09	0,63	1,09	0,63	1,16	0,67	1,27	0,74
28	1,80	0,84	1,75	0,88	1,75	0,90	1,75	0,90	1,75	0,90	1,74	0,92	1,56	0,90	1,29	0,78	1,37	0,90	1,18	0,85	0,96	0,83	0,96	0,83
29	1,07	0,57	1,07	0,57	1,03	0,69	0,97	0,70	0,95	0,74	0,94	0,83	0,79	0,81	0,80	0,87	0,75	0,85	0,71	0,83	0,71	0,94	0,68	0,93
30	1,25	0,59	1,47	0,75	1,40	0,67	1,39	0,76	1,11	0,63	1,11	0,63	1,23	0,71	1,97	0,58	1,01	0,61	1,01	0,61	1,01	0,61	0,95	0,57

Élasticité des vapeurs d'eau répandues dans l'air exprimée en lignes russes ou anglaises.

Mars.

e'' désigne la pression des vapeurs, telle qu'elle est, et e celle qui aurait lieu si l'air en était saturé.

Date.	12h		13h		14h		15h		16h		17h		18h		19h		20h		21h		22h		23h	
	e''	$\frac{e''}{e}$	e''	$\frac{e''}{e}$	e''	$\frac{e''}{e}$	e''	$\frac{e''}{e}$	e''	$\frac{e''}{e}$	e''	$\frac{e''}{e}$	e''	$\frac{e''}{e}$	e''	$\frac{e''}{e}$	e''	$\frac{e''}{e}$	e''	$\frac{e''}{e}$	e''	$\frac{e''}{e}$	e''	$\frac{e''}{e}$
1	0,41	0,91	0,41	0,91	0,43	0,91	0,51	0,90	0,69	0,94	0,87	0,87	1,08	0,95	1,16	0,94	1,22	0,94	1,32	0,95	1,32	0,95	1,25	0,92
2	0,36	0,77	0,34	0,75	0,48	0,81	0,60	0,83	0,75	0,85	0,96	0,88	1,13	0,88	1,24	0,89	1,40	0,90	1,42	0,90	1,42	0,90	1,40	0,90
3	0,41	0,80	0,37	0,78	0,36	0,77	0,42	0,80	0,60	0,83	0,89	0,82	0,99	0,82	1,08	0,79	1,11	0,74	1,22	0,73	1,28	0,74	1,30	0,75
4	0,36	0,90	0,34	0,90	0,34	0,90	0,41	0,91	0,56	0,87	0,77	0,88	0,83	0,89	0,88	0,91	1,03	0,89	1,15	0,88	1,20	0,89	1,20	0,85
5	0,31	0,89	0,29	0,88	0,29	0,88	0,39	0,91	0,88	0,92	0,81	0,93	0,76	0,86	1,07	0,88	1,16	0,85	1,22	0,89	0,99	0,82	1,00	0,89
6	0,41	0,91	0,36	0,90	0,41	0,91	0,48	0,85	0,59	0,83	0,74	0,80	0,76	0,81	0,89	0,77	1,11	0,79	1,11	0,79	1,11	0,79	1,08	0,79
7	0,38	1,00	0,36	1,00	0,38	1,00	0,43	1,00	0,52	0,90	0,63	0,88	0,66	0,83	0,79	0,87	0,90	0,88	0,96	0,88	1,00	0,89	0,98	0,88
8	0,32	0,89	0,32	0,89	0,32	0,89	0,43	0,96	0,58	0,92	0,80	0,93	0,90	0,93	1,10	0,95	1,10	0,91	1,25	0,87	1,25	0,87	1,21	0,87
9	0,31	0,89	0,34	0,90	0,38	0,78	0,48	0,81	0,61	0,83	0,72	0,85	1,03	0,89	1,13	0,88	1,21	0,87	1,21	0,87	1,21	0,87	1,21	0,87
10	1,57	0,92	1,57	0,92	1,52	0,91	1,65	0,92	1,66	0,83	1,68	0,79	1,75	0,79	1,86	0,79	1,92	0,81	1,75	0,80	1,68	0,79	1,69	0,73
11	1,07	0,89	1,07	0,89	1,05	0,89	1,21	0,87	1,37	0,88	1,40	0,89	1,40	0,90	1,45	0,91	1,57	0,92	1,57	0,92	1,33	0,87	1,23	0,86
12	0,38	0,83	0,38	0,78	0,40	0,79	0,43	0,84	0,56	0,87	0,70	0,89	0,80	0,87	1,02	0,91	1,22	0,89	1,13	0,94	1,05	0,95	1,05	0,95
13	0,29	0,81	0,28	0,80	0,28	0,80	0,49	0,85	0,60	0,83	0,74	0,85	0,92	0,88	0,96	0,83	0,96	0,83	0,86	0,82	0,80	0,84	0,80	0,84
14	0,18	0,82	0,18	0,82	0,23	0,85	0,34	0,90	0,49	0,90	0,60	0,87	0,73	0,89	0,72	0,85	0,81	0,87	0,89	0,88	0,94	0,91	0,95	0,91
15	0,42	0,80	0,42	0,80	0,47	0,81	0,55	0,87	0,66	0,93	0,72	0,89	0,70	0,80	0,74	0,75	0,85	0,77	0,98	0,79	1,15	0,88	1,13	0,88
16	0,59	0,83	0,60	0,83	0,67	0,80	0,73	0,82	0,82	0,84	0,89	0,77	1,08	0,79	1,23	0,81	1,36	0,82	1,36	0,82	1,63	0,82	1,36	0,82
17	0,52	0,90	0,47	0,90	0,65	0,93	0,94	0,88	1,08	0,79	1,21	0,89	1,29	0,95	1,37	0,90	1,45	0,91	1,45	0,91	1,45	0,91	1,38	0,87
18	0,83	0,87	0,83	0,81	0,94	0,78	1,02	0,75	1,23	0,81	1,58	0,78	1,86	0,88	1,86	0,88	1,87	0,78	1,47	0,63	1,17	0,58	1,37	0,64
19	0,37	0,78	0,42	0,80	0,55	0,83	0,55	0,70	0,78	0,85	1,17	0,77	1,33	0,75	1,26	0,65	1,31	0,69	1,46	0,73	0,50	0,73	1,40	0,72
20	0,64	0,83	0,64	0,83	0,94	0,88	1,00	0,89	1,11	0,84	1,24	0,80	1,34	0,79	1,47	0,75	1,51	0,73	1,53	0,70	1,50	0,67	1,50	0,67
21	1,24	0,89	1,08	0,79	1,13	0,79	1,36	0,87	1,41	0,74	1,37	0,67	1,44	0,65	1,17	0,59	1,10	0,56	1,07	0,57	1,07	0,58	1,05	0,59
22	0,72	0,97	0,72	0,97	0,88	0,88	0,90	0,88	1,34	0,79	1,40	0,67	1,36	0,61	1,55	0,66	1,54	0,64	1,66	0,55	1,63	0,53	1,53	0,52
23	0,60	0,83	0,76	0,86	0,89	0,77	1,09	0,78	1,25	0,72	1,38	0,64	1,36	0,56	1,41	0,51	1,41	0,51	1,52	0,50	1,43	0,47	1,43	0,47
24	0,80	0,84	0,80	0,84	0,94	0,83	1,15	0,80	1,57	0,79	1,59	0,78	1,58	0,76	1,68	0,79	1,68	0,78	1,68	0,78	1,68	0,78	1,63	0,83
25	1,13	0,88	1,11	0,88	1,02	0,78	1,08	0,79	1,18	0,80	1,31	0,81	0,93	0,64	0,94	0,62	0,96	0,63	0,87	0,55	0,87	0,55	0,85	0,54
26	0,71	0,83	0,61	0,83	0,86	0,82	0,96	0,83	1,07	0,84	1,13	0,79	1,28	0,81	1,43	0,87	1,59	0,92	1,80	0,92	1,73	0,96	1,65	0,94
27	0,58	0,71	0,62	0,67	0,63	0,57	0,70	0,59	0,85	0,60	0,85	0,56	0,96	0,59	1,23	0,65	1,29	0,61	1,24	0,55	1,21	0,50	1,17	0,47
28	1,32	0,78	1,40	0,89	1,55	0,88	1,61	0,81	1,54	0,73	1,41	0,71	1,44	0,65	1,41	0,65	1,38	0,64	1,41	0,65	1,43	0,62	1,54	0,73
29	0,88	0,82	0,85	0,82	0,90	0,82	0,99	0,84	1,04	0,75	1,06	0,71	1,24	0,77	1,33	0,81	1,27	0,74	1,15	0,70	1,28	0,81	1,31	0,86
30	0,61	0,83	0,76	0,86	0,65	0,63	0,65	0,63	0,81	0,76	0,85	0,73	0,93	0,69	0,95	0,66	0,98	0,66	1,06	0,71	1,04	0,71	0,98	0,74
31	0,54	0,83	0,53	0,83	0,70	0,80	0,93	0,82	1,07	0,81	1,11	0,79	1,44	0,89	1,47	0,89	1,50	0,89	1,46	0,42	1,38	0,79	1,31	0,84

Avril.

1	1,33	0,87	1,36	0,87	1,33	0,81	1,38	0,79	1,46	0,79	1,66	0,83	1,63	0,82	1,73	0,96	1,73	0,96	1,38	0,79	1,36	0,82	1,31	0,86
2	0,72	0,85	0,94	0,88	0,98	0,74	1,21	0,80	1,22	0,73	1,29	0,74	1,32	0,67	1,28	0,60	1,54	0,63	1,92	0,81	1,27	0,55	1,14	0,54
3	1,75	0,88	1,75	0,88	1,79	0,88	1,75	0,80	1,80	0,77	1,54	0,72	1,54	0,72	1,54	0,72	1,53	0,74	1,53	0,74	1,54	0,73	1,44	0,75
4	1,41	0,87	1,50	0,88	1,61	0,88	1,65	0,82	1,71	0,83	1,79	0,80	2,09	0,77	1,85	0,80	1,99	0,76	1,99	0,78	1,83	0,77	1,85	0,80
5	1,62	0,92	1,73	0,96	1,70	0,77	1,92	0,81	2,05	0,73	1,99	0,68	2,14	0,63	2,10	0,65	2,01	0,65	1,93	0,64	2,03	0,68	2,08	0,71
6	1,47	0,91	1,47	0,91	1,63	0,82	1,69	0,83	1,99	0,78	2,09	0,77	2,15	0,75	2,24	0,66	2,38	0,65	2,41	0,64	2,38	0,65	2,36	0,66
7	1,82	0,84	1,83	0,82	1,90	0,71	1,97	0,68	2,10	0,65	2,33	0,64	2,25	0,59	2,26	0,62	2,15	0,65	1,49	0,79	1,43	0,84	1,33	0,81
8	1,04	0,78	1,04	0,78	1,04	0,64	1,26	0,86	1,31	0,86	1,33	0,87	1,31	0,81	1,43	0,87	1,59	0,92	1,56	0,83	1,56	0,83	1,56	0,83
9	1,44	0,80	1,39	0,70	1,73	0,67	1,57	0,67	1,59	0,66	1,59	0,66	1,63	0,64	1,63	0,64	1,68	0,60	1,68	0,60	1,63	0,62	1,63	0,64
10	1,27	0,78	1,44	0,78	1,80	0,74	1,80	0,74	1,80	0,60	1,72	0,60	1,87	0,58	1,81	0,52	1,89	0,52	1,83	0,49	1,98	0,50	1,76	0,52
11	1,35	0,96	1,33	0,69	1,42	0,52	1,42	0,52	1,72	0,67	1,55	0,56	2,08	0,71	1,69	0,54	1,40	0,70	1,65	0,47	1,70	0,48	1,57	0,46
12	1,28	0,86	1,75	0,90	1,60	0,64	1,64	0,70	1,68	0,60	1,56	0,50	1,47	0,42	1,60	0,44	1,60	0,45	1,60	0,44	1,78	0,57	1,87	0,67
13	1,87	0,78	1,50	0,61	1,81	0,71	1,65	0,61	2,04	0,70	2,28	0,73	2,28	0,73	2,28	0,73	2,28	0,73	2,38	0,67	2,34	0,67	2,24	0,66
14	1,93	0,96	1,93	0,96	2,02	0,98	2,11	0,98	2,23	0,91	2,21	0,84	2,32	0,81	2,23	0,79	2,27	0,80	2,27	0,76	2,26	0,74	2,35	0,74
15	1,29	0,78	1,48	0,71	1,84	0,61	2,10	0,63	2,70	0,72	2,20	0,44	2,33	0,41	1,72	0,24	2,06	0,29	2,11	0,30	2,35	0,34	2,40	0,36
16	1,93	0,84	2,12	0,82	2,40	0,70	2,59	0,73	2,70	0,69	2,39	0,58	2,71	0,65	2,49	0,62	2,55	0,60	2,60	0,62	2,59	0,67	2,49	0,66
17	1,85	0,90	1,99	0,88	1,99	0,88	2,19	0,89	2,39	0,90	2,49	0,76	2,60	0,64	2,91	0,67	2,65	0,56	2,69	0,55	2,53	0,48	2,63	0,54
18	2,12	0,76	2,23	0,70	2,24	0,62	2,31	0,59	2,57	0,54	2,55	0,45	2,61	0,40	2,55	0,35	2,57	0,32	2,82	0,33	2,81	0,32	2,75	0,32
19	2,17	0,71	2,10	0,65	2,14	0,63	2,14	0,63	2,45	0,73	2,19	0,66	2,21	0,69	2,21	0,69	2,26	0,72	2,31	0,74	2,26	0,74	2,11	0,89
20	2,12	0,93	2,16	0,93	2,28	0,93	2,31	0,89	2,25	0,78	2,50	0,75	2,59	0,73	2,24	0,55	2,44	0,60	2,28	0,59	2,39	0,61	2,28	0,59
21	1,73	0,83	1,88	0,80	1,82	0,66	1,61	0,53	2,39	0,58	2,29	0,52	1,94	0,36	1,79	0,31	1,82	0,32	2,09	0,43	2,01	0,42	1,98	0,41
22	1,77	0,79	1,78	0,74	1,62	0,55	1,46	0,40	1,35	0,31	1,35	0,31	1,25	0,33	1,25	0,36	1,26	0,38	1,21	0,36	1,21	0,36	1,21	0,36
23	1,63	0,82	1,58	0,78	1,61	0,79	1,65	0,73	1,78	0,57	1,83	0,49	1,89	0,62	1,67	0,23	1,34	0,19	1,74	0,25	1,87	0,28	1,86	0,30
24	1,72	0,88	1,63	0,76	1,83	0,77	1,97	0,72	1,92	0,62	2,28	0,60	2,14	0,57	2,14	0,61	1,93	0,48	2,02	0,48	1,93	0,42	1,77	0,41
25	1,90	0,74	2,01	0,72	2,25	0,69	2,19	0,63	2,18	0,52	2,73	0,56	2,68	0,54	2,49	0,44	2,52	0,46	3,12	0,65	3,73	0,84	3,70	0,77
26	1,92	0,71	1,83	0,77	1,57	0,78	1,43	0,67	1,37	0,59	1,37	0,59	1,27	0,52	1,27	0,52	1,19	0,45	1,19	0,45	1,19	0,45	1,12	0,44
27	1,38	0,79	1,02	0,56	1,38	0,79	1,43	0,87	1,51	0,91	1,56	0,90	1,57	0,92	1,54	0,83	1,63	0,83	1,61	0,88	1,86	0,88	1,84	0,84
28	0,89	0,77	0,89	0,77	0,95	0,66	1,09	0,75	1,17	0,77	1,17	0,73	1,29	0,78	1,32	0,78	1,41	0,80	1,16	0,64	1,12	0,60	1,12	0,60
29	0,68	0,93	0,74	0,94	0,92	0,88	1,08	0,68	1,08	0,68	1,11	0,63	1,26	0,65	1,43	0,69	1,43	0,62	1,38	0,64	1,40	0,67	1,88	0,60
30	1,16	0,61	1,27	0,71	1,63	0,83	1,43	0,67	1,39	0,63	1,43	0,62	1,44	0,60	1,53	0,74	1,59	0,83	1,61	0,88	1,61	0,90	1,60	0,90

Élasticité des vapeurs d'eau répandues dans l'air exprimée en lignes russes ou anglaises.

Mai.

e'' désigne la pression des vapeurs, telle qu'elle est, et e celle qui aurait lieu si l'air en était saturé.

Date.	0h		1h		2h		3h		4h		5h		6h		7h		8h		9h		10h		11h	
	e''	$\frac{e''}{e}$	e''	$\frac{e''}{e}$	e''	$\frac{e''}{e}$	e''	$\frac{e''}{e}$	e''	$\frac{e''}{e}$	e''	$\frac{e''}{e}$	e''	$\frac{e''}{e}$	e''	$\frac{e''}{e}$	e''	$\frac{e''}{e}$	e''	$\frac{e''}{e}$	e''	$\frac{e''}{e}$	e''	$\frac{e''}{e}$
1	1,62	0,92	1,50	0,88	1,57	0,92	1,50	0,88	1,47	0,88	1,38	0,82	1,38	0,87	1,33	0,87	1,16	0,85	1,16	0,85	1,17	0,88	1,17	0,88
2	1,70	0,90	1,72	0,88	1,50	0,88	1,43	0,87	1,43	0,87	1,43	0,87	1,38	0,87	1,38	0,87	1,38	0,87	1,30	0,88	1,30	0,88	1,27	0,89
3	1,40	0,49	1,52	0,57	1,51	0,62	1,38	0,64	1,33	0,75	1,33	0,81	1,26	0,81	1,26	0,86	1,27	0,89	1,21	0,89	1,15	0,88	1,24	0,89
4	1,71	0,50	1,90	0,56	1,95	0,56	1,64	0,60	1,61	0,61	1,58	0,78	1,63	0,83	1,38	0,82	1,47	0,91	1,38	0,87	1,35	0,90	1,32	0,90
5	1,99	0,37	2,26	0,43	2,35	0,49	2,29	0,64	2,03	0,68	1,93	0,72	1,80	0,77	1,83	0,88	1,69	0,88	1,49	0,79	1,49	0,79	1,55	0,88
6	1,87	0,28	2,02	0,33	1,87	0,38	1,97	0,47	1,75	0,49	1,77	0,54	1,67	0,53	1,63	0,64	1,59	0,71	1,63	0,76	1,59	0,79	1,59	0,79
7	3,80	0,61	3,73	0,65	3,39	0,64	3,39	0,74	3,15	0,76	3,08	0,78	2,85	0,81	2,64	0,80	2,36	0,80	2,07	0,79	2,07	0,89	1,91	0,86
8	1,28	0,30	1,72	0,42	2,04	0,57	1,37	0,52	1,37	0,52	1,45	0,31	1,30	0,49	1,54	0,63	1,50	0,63	1,22	0,59	1,30	0,62	1,43	0,73
9	1,87	0,39	2,20	0,44	2,45	0,54	2,34	0,67	2,19	0,66	2,27	0,76	2,01	0,72	1,80	0,84	1,72	0,92	1,65	0,92	1,50	0,88	1,36	0,82
10	2,71	0,43	2,71	0,43	2,52	0,52	2,23	0,58	2,49	0,70	2,49	0,70	2,03	0,68	2,08	0,71	1,88	0,80	1,83	0,88	1,83	0,88	1,63	0,83
11	1,89	0,24	1,88	0,24	1,70	0,27	1,84	0,33	2,29	0,55	2,05	0,61	1,80	0,60	2,00	0,82	1,93	0,84	1,96	0,88	1,91	0,92	1,96	0,88
12	2,55	0,32	2,60	0,33	2,86	0,43	2,88	0,52	2,86	0,55	2,45	0,53	2,65	0,73	2,35	0,74	2,46	0,83	2,46	0,86	2,05	0,73	2,00	0,70
13	1,58	0,26	1,47	0,26	1,57	0,31	1,77	0,40	1,29	0,32	1,27	0,34	1,39	0,41	1,39	0,41	1,31	0,39	1,30	0,41	1,64	0,60	1,64	0,60
14	2,19	0,24	2,23	0,29	2,40	0,36	2,55	0,45	2,40	0,53	2,64	0,69	2,49	0,70	2,47	0,74	2,41	0,80	2,23	0,79	2,08	0,82	2,08	0,82
15	3,57	0,41	3,40	0,41	3,19	0,46	3,42	0,55	3,48	0,59	3,61	0,64	3,69	0,69	3,79	0,74	3,84	0,76	3,84	0,76	3,84	0,76	3,95	0,80
16	2,66	0,42	2,87	0,48	2,69	0,52	2,66	0,63	2,38	0,63	2,33	0,63	2,36	0,77	2,31	0,77	2,22	0,76	2,28	0,83	2,37	0,83	2,37	0,86
17	2,88	0,53	2,97	0,57	3,06	0,65	3,10	0,69	3,27	0,74	3,20	0,78	3,30	0,81	3,30	0,81	3,30	0,83	3,12	0,82	2,95	0,85	2,95	0,85
18	3,49	0,68	3,39	0,72	3,38	0,76	3,36	0,81	3,24	0,83	3,24	0,83	3,23	0,85	3,23	0,85	3,23	0,85	3,23	0,85	3,23	0,85	2,83	0,64
19	2,13	0,34	2,23	0,38	2,46	0,45	2,58	0,50	2,63	0,54	2,63	0,54	2,63	0,54	2,68	0,56	2,73	0,60	2,72	0,68	2,71	0,63	2,71	0,63
20	2,22	0,26	2,16	0,28	2,36	0,33	2,68	0,44	3,20	0,55	3,73	0,65	3,97	0,78	2,81	0,68	2,59	0,67	2,54	0,68	2,80	0,81	2,79	0,84
21	2,24	0,50	2,02	0,49	2,18	0,56	2,29	0,64	2,28	0,67	2,31	0,74	2,29	0,85	2,29	0,85	2,27	0,89	1,87	0,78	1,99	0,78	2,11	0,79
22	1,94	0,36	1,94	0,36	1,97	0,47	2,08	0,56	2,09	0,61	2,21	0,69	2,21	0,69	2,16	0,69	2,21	0,69	2,21	0,69	2,21	0,69	2,30	0,72
23	2,20	0,28	2,70	0,28	3,12	0,34	2,99	0,44	2,98	0,50	2,98	0,56	2,74	0,54	2,89	0,64	2,81	0,69	2,96	0,80	3,01	0,82	2,80	0,77
24	3,98	0,39	3,67	0,33	3,65	0,44	3,92	0,54	3,75	0,55	3,65	0,56	3,57	0,56	3,57	0,56	3,57	0,56	3,47	0,56	3,63	0,62	3,71	0,67
25	3,81	0,40	3,61	0,40	3,66	0,46	3,52	0,50	3,23	0,53	3,02	0,53	2,94	0,58	2,64	0,61	2,64	0,61	2,54	0,66	2,48	0,68	2,40	0,70
26	1,64	0,43	1,85	0,51	1,78	0,47	1,64	0,51	1,69	0,62	1,96	0,88	1,50	0,75	1,79	1,00	1,43	0,87	1,45	0,91	1,31	0,86	1,28	0,86
27	1,62	0,32	1,61	0,36	1,54	0,36	1,71	0,44	2,00	0,58	1,79	0,58	1,76	0,60	1,73	0,63	1,76	0,68	1,70	0,70	1,58	0,72	1,63	0,81
28	2,23	0,51	2,44	0,61	2,17	0,84	1,50	0,75	1,46	0,79	1,50	0,88	1,44	0,91	1,31	0,86	1,11	0,79	1,04	0,78	0,98	0,74	0,94	0,75
29	1,21	0,56	1,21	0,56	1,32	0,66	1,26	0,65	1,20	0,64	1,20	0,70	1,24	0,74	1,24	0,74	1,24	0,74	1,24	0,74	1,32	0,78	1,32	0,78
30	1,52	0,44	1,51	0,47	1,62	0,55	1,77	0,63	1,79	0,66	1,65	0,62	1,67	0,64	1,73	0,70	1,75	0,74	1,75	0,74	1,70	0,70	1,56	0,63
31	1,87	0,39	1,78	0,42	1,77	0,44	1,83	0,47	1,91	0,52	1,95	0,56	2,05	0,62	2,37	0,86	2,40	0,93	2,57	0,90	2,54	0,88	2,51	0,46

Juin.

1	2,78	0,62	2,78	0,62	2,39	0,58	2,65	0,71	2,59	0,76	2,33	0,74	2,26	0,74	2,15	0,75	2,15	0,75	2,17	0,71	2,37	0,83	2,37	0,83
2	1,96	0,32	1,81	0,28	2,02	0,33	2,01	0,42	1,82	0,42	1,73	0,40	1,78	0,42	2,09	0,61	1,69	0,62	1,71	0,73	1,65	0,73	1,72	0,80
3	2,04	0,27	2,24	0,28	2,76	0,40	2,53	0,48	2,40	0,52	2,34	0,57	2,38	0,63	2,38	0,65	2,38	0,67	2,49	0,70	3,02	0,80	3,30	0,83
4	4,42	0,85	4,27	0,78	4,33	0,85	4,25	0,81	3,65	0,84	3,83	0,84	3,29	0,76	3,30	0,81	3,31	0,78	2,80	0,77	2,40	0,75	2,35	0,74
5	1,48	0,24	1,68	0,29	2,24	0,47	2,40	0,55	2,36	0,58	2,49	0,70	2,03	0,68	2,06	0,75	1,90	0,84	1,73	0,83	1,69	0,83	1,67	0,83
6	1,62	0,25	1,79	0,30	1,73	0,32	2,03	0,45	2,12	0,52	2,18	0,58	1,85	0,53	1,89	0,64	1,96	0,69	1,81	0,80	1,69	0,83	1,66	0,83
7	1,58	0,27	1,79	0,32	2,09	0,41	2,24	0,50	2,18	0,52	2,19	0,60	2,00	0,58	2,00	0,60	1,81	0,63	1,69	0,62	1,69	0,62	1,68	0,51
8	1,90	0,27	1,78	0,25	2,03	0,32	2,38	0,44	2,36	0,50	2,34	0,56	2,16	0,71	2,21	0,75	2,23	0,79	2,03	0,79	1,94	0,79	1,80	0,82
9	3,01	0,29	3,53	0,35	3,11	0,39	3,34	0,47	4,40	0,81	3,38	0,66	4,01	0,92	3,77	0,94	3,06	0,94	3,06	0,94	3,06	0,94	2,80	0,94
10	1,54	0,39	1,55	0,42	1,55	0,47	1,64	0,60	1,42	0,57	1,37	0,59	1,46	0,68	1,42	0,70	1,40	0,72	1,41	0,73	1,48	0,83	1,46	0,79
11	1,27	0,34	1,19	0,58	1,45	0,51	1,52	0,58	1,41	0,75	1,59	0,83	1,54	0,91	1,33	0,87	1,32	0,90	1,27	0,89	1,27	0,89	1,70	0,96
12	1,95	0,42	1,87	0,42	1,91	0,47	1,70	0,48	1,74	0,56	1,81	0,71	1,90	0,84	1,84	0,92	1,77	0,92	1,57	0,92	1,51	0,91	1,80	0,92
13	2,12	0,37	1,95	0,35	1,78	0,34	2,08	0,45	2,12	0,52	2,28	0,60	2,23	0,73	2,22	0,74	2,05	0,74	1,91	0,72	1,81	0,75	1,89	0,78
14	2,77	0,39	2,99	0,44	2,62	0,43	2,70	0,51	2,45	0,53	2,45	0,54	2,39	0,58	2,23	0,58	2,28	0,59	2,28	0,67	2,39	0,72	2,65	0,73
15	3,31	0,28	3,93	0,38	3,88	0,49	4,26	0,62	3,28	0,55	4,04	0,72	4,01	0,74	4,01	0,74	4,04	0,78	3,66	0,73	3,65	0,75	3,99	0,76
16	4,62	0,48	4,75	0,51	5,08	0,60	5,24	0,68	5,20	0,69	4,71	0,84	4,71	0,84	4,71	0,84	4,71	0,84	4,57	0,85	4,42	0,85	4,45	0,89
17	4,89	0,75	4,50	0,73	4,37	0,77	3,22	0,76	3,95	0,80	4,00	0,82	3,58	0,86	3,11	0,88	3,00	0,88	3,00	0,88	3,00	0,88	2,96	0,90
18	3,85	0,50	3,69	0,50	3,70	0,53	4,27	0,67	4,39	0,75	4,27	0,78	3,74	0,82	3,74	0,82	3,80	0,82	3,93	0,83	4,12	0,84	4,05	0,84
19	4,10	0,37	4,43	0,37	4,90	0,43	4,62	0,48	4,68	0,53	4,75	0,61	4,68	0,63	4,79	0,67	4,66	0,65	4,50	0,68	4,58	0,79	4,91	0,74
20	5,11	0,49	5,36	0,56	5,75	0,62	5,46	0,69	5,23	0,69	4,73	0,79	4,76	0,84	4,69	0,85	4,57	0,85	4,31	0,85	3,99	0,84	3,92	0,84
21	2,56	0,34	2,71	0,39	3,07	0,49	2,93	0,53	2,80	0,55	2,85	0,59	2,85	0,59	2,73	0,60	2,60	0,62	2,54	0,64	2,49	0,64	2,49	0,64
22	2,35	0,26	2,45	0,27	3,09	0,34	3,60	0,46	3,27	0,52	2,63	0,43	2,84	0,60	2,79	0,60	2,75	0,74	2,75	0,79	2,74	0,87	2,45	0,80
23	3,15	0,31	3,11	0,31	3,42	0,38	3,73	0,45	3,54	0,49	3,35	0,50	3,32	0,57	2,99	0,66	3,37	0,78	3,12	0,82	2,69	0,78	2,75	0,79
24	3,97	0,33	4,31	0,37	4,69	0,42	5,41	0,56	5,03	0,59	4,58	0,60	4,58	0,60	4,38	0,61	4,06	0,60	3,86	0,63	3,74	0,61	3,69	0,73
25	4,85	0,35	4,85	0,35	4,85	0,35	5,92	0,55	5,77	0,57	6,00	0,67	5,55	0,79	4,37	0,77	4,22	0,79	4,22	0,79	4,05	0,84	4,05	0,84
26	4,53	0,33	5,56	0,53	6,03	0,69	5,70	0,81	5,43	0,95	5,83	0,98	5,38	0,93	5,06	0,90	5,14	0,97	5,14	0,97	5,14	0,97	4,76	0,97
27	2,53	0,33	3,06	0,38	3,47	0,45	3,55	0,53	3,25	0,57	3,14	0,61	3,06	0,65	3,14	0,78	2,85	0,80	2,80	0,70	2,90	0,88	3,12	0,91
28	3,90	0,45	4,00	0,48	4,18	0,55	4,40	0,64	4,62	0,75	4,55	0,75	4,24	0,75	3,58	0,56	3,32	0,66	3,16	0,69	3,18	0,65	3,32	0,66
29	5,56	0,56	5,47	0,58	5,78	0,68	5,88	0,71	5,39	0,70	5,39	0,70	5,20	0,69	5,20	0,69	5,20	0,69	5,25	0,72	5,25	0,72	5,35	0,75
30	5,26	0,95	5,15	0,90	5,46	0,93	5,46	0,93	5,29	0,93	5,29	0,93	5,29	0,93	5,38	0,93	5,38	0,93	5,38	0,93	5,32	0,90	5,55	0,93

Élasticité des vapeurs d'eau répandues dans l'air exprimée en lignes russes ou anglaises.

Mai.

e'' désigne la pression des vapeurs, telle qu'elle est, et e celle qui aurait lieu si l'air en était saturé.

Date.	12h		13h		14h		15h		16h		17h		18h		19h		20h		21h		22h		23h	
	e''	$\frac{e''}{e}$	e''	$\frac{e''}{e}$	e''	$\frac{e''}{e}$	e''	$\frac{e''}{e}$	e''	$\frac{e''}{e}$	e''	$\frac{e''}{e}$	e''	$\frac{e''}{e}$	e''	$\frac{e''}{e}$	e''	$\frac{e''}{e}$	e''	$\frac{e''}{e}$	e''	$\frac{e''}{e}$	e''	$\frac{e''}{e}$
1	1,35	0,90	1,53	0,88	1,55	0,88	1,42	0,70	1,90	0,74	1,82	0,74	1,70	0,75	1,67	0,77	1,52	0,66	1,48	0,60	1,55	0,66	1,57	0,69
2	1,27	0,89	1,69	0,83	1,59	0,75	1,54	0,75	1,21	0,56	1,44	0,60	1,61	0,62	1,37	0,50	1,37	0,50	1,55	0,56	1,79	0,66	1,37	0,50
3	1,20	0,89	1,23	0,81	1,25	0,54	1,32	0,54	1,46	0,53	1,65	0,50	1,72	0,47	1,74	0,46	1,74	0,46	1,74	0,46	1,56	0,45	1,56	0,45
4	1,40	0,90	1,46	0,84	1,66	0,85	1,75	0,72	1,88	0,61	1,83	0,53	1,98	0,50	1,71	0,38	1,61	0,33	1,75	0,34	1,76	0,33	1,84	0,34
5	1,61	0,88	1,79	0,80	2,04	0,70	2,64	0,69	2,24	0,50	1,99	0,38	1,92	0,35	1,97	0,33	1,86	0,29	1,87	0,28	1,67	0,23	1,87	0,28
6	1,80	0,84	2,01	0,85	2,36	0,80	2,59	0,73	2,89	0,64	3,28	0,62	2,30	0,37	2,47	0,40	2,50	0,39	2,40	0,36	2,41	0,34	2,40	0,36
7	1,88	0,80	2,01	0,72	2,01	0,72	2,01	0,72	1,59	0,49	1,59	0,49	1,41	0,39	1,39	0,35	1,39	0,35	2,02	0,49	2,08	0,48	2,08	0,48
8	1,93	0,90	1,83	0,77	1,82	0,66	1,84	0,61	1,70	0,48	1,74	0,46	1,89	0,44	1,89	0,44	1,87	0,42	2,01	0,42	1,92	0,40	1,93	0,40
9	1,59	0,83	1,88	0,67	2,38	0,65	1,92	0,50	2,02	0,48	2,01	0,42	1,83	0,36	1,84	0,34	2,38	0,42	1,91	0,32	2,06	0,37	2,41	0,39
10	1,81	0,72	1,98	0,50	2,18	0,49	2,35	0,49	2,44	0,42	2,35	0,34	2,36	0,33	2,11	0,30	2,10	0,28	2,68	0,33	2,21	0,29	2,20	0,27
11	1,88	0,80	2,08	0,82	2,22	0,59	2,61	0,61	2,97	0,57	3,18	0,51	2,66	0,37	2,46	0,32	2,63	0,32	2,63	0,32	2,63	0,31	2,50	0,30
12	2,14	0,76	2,12	0,71	2,15	0,65	2,09	0,55	1,65	0,38	1,27	0,25	1,36	0,25	1,42	0,25	1,33	0,21	1,33	0,21	1,38	0,22	1,45	0,23
13	1,52	0,44	1,40	0,35	1,41	0,31	1,40	0,28	1,74	0,30	1,93	0,29	1,02	0,15	2,00	0,25	1,81	0,21	1,88	0,21	2,01	0,22	2,57	0,29
14	2,74	0,87	2,91	0,80	3,42	0,81	4,20	0,78	4,42	0,68	4,75	0,58	4,38	0,54	4,63	0,52	4,29	0,48	4,43	0,47	4,11	0,45	4,11	0,45
15	3,95	0,80	4,00	0,82	4,00	0,82	3,69	0,89	3,63	0,89	3,39	0,74	3,39	0,74	3,22	0,69	3,44	0,66	3,02	0,53	3,02	0,53	3,02	0,53
16	2,33	0,86	2,55	0,78	2,82	0,69	2,92	0,64	3,24	0,63	2,87	0,45	2,81	0,42	2,77	0,39	2,69	0,40	2,82	0,40	2,68	0,40	2,68	0,40
17	2,50	0,80	2,33	0,65	2,38	0,63	2,72	0,62	3,23	0,60	3,73	0,60	3,85	0,58	3,52	0,46	2,84	0,40	3,39	0,74	3,95	0,80	3,44	0,66
18	2,19	0,46	2,32	0,45	2,21	0,41	2,26	0,43	2,27	0,41	2,14	0,42	2,04	0,39	2,19	0,35	1,85	0,31	2,02	0,33	1,98	0,30	2,08	0,33
19	2,88	0,66	2,57	0,53	2,70	0,51	2,69	0,44	2,36	0,33	2,44	0,29	2,57	0,29	2,57	0,29	2,57	0,29	2,22	0,24	2,07	0,23	2,07	0,23
20	2,59	0,78	2,49	0,70	2,33	0,61	2,28	0,59	2,28	0,53	2,31	0,45	2,15	0,40	2,10	0,39	2,25	0,46	2,24	0,48	2,19	0,46	2,24	0,50
21	2,37	0,86	2,45	0,73	2,39	0,60	2,44	0,60	1,93	0,41	2,09	0,43	1,72	0,33	2,00	0,36	1,98	0,39	1,89	0,35	2,10	0,39	1,89	0,35
22	2,54	0,73	2,76	0,72	2,70	0,69	2,98	0,60	2,94	0,58	2,81	0,46	2,79	0,39	2,58	0,34	2,58	0,33	2,55	0,29	2,57	0,29	2,52	0,26
23	2,77	0,75	3,13	0,73	3,48	0,70	3,43	0,60	3,75	0,55	3,97	0,49	4,17	0,42	3,39	0,30	3,34	0,29	3,23	0,28	3,39	0,30	3,39	0,30
24	3,12	0,50	3,06	0,44	3,18	0,39	3,58	0,44	3,66	0,41	3,30	0,34	3,06	0,27	2,34	0,20	2,76	0,27	2,66	0,22	2,91	0,25	3,88	0,37
25	2,49	0,73	2,59	0,68	2,12	0,53	2,07	0,51	2,07	0,51	1,87	0,42	1,87	0,42	1,87	0,42	1,97	0,47	1,80	0,43	1,78	0,46	1,78	0,46
26	1,47	0,88	1,43	0,67	1,58	0,51	1,72	0,48	1,72	0,47	1,60	0,44	1,54	0,41	1,58	0,39	1,60	0,36	1,60	0,36	1,60	0,36	1,52	0,33
27	1,77	0,63	2,23	0,51	1,88	0,37	1,78	0,33	1,99	0,37	1,95	0,35	1,89	0,34	1,75	0,28	1,58	0,27	1,42	0,24	1,53	0,25	1,47	0,26
28	1,08	0,75	1,05	0,68	1,05	0,68	1,02	0,63	1,02	0,59	1,16	0,61	1,39	0,70	1,47	0,69	1,49	0,68	1,52	0,66	1,42	0,66	1,40	0,66
29	1,27	0,74	1,12	0,60	1,17	0,58	0,97	0,39	0,97	0,37	0,98	0,35	0,90	0,29	0,90	0,29	0,91	0,28	1,31	0,35	1,31	0,35	1,35	0,35
30	1,71	0,65	1,82	0,65	1,86	0,57	1,73	0,44	1,68	0,43	1,82	0,46	1,82	0,40	1,46	0,33	1,26	0,27	1,26	0,27	1,45	0,30	1,93	0,41
31	2,51	0,86	2,66	0,90	2,60	0,87	3,11	0,88	3,13	0,80	2,76	0,72	2,45	0,38	2,45	0,56	2,56	0,55	2,57	0,53	2,45	0,53	2,50	0,58

Juin.

1	2,28	0,83	2,10	0,63	2,14	0,57	2,07	0,51	2,19	0,48	1,83	0,36	1,83	0,34	1,99	0,33	1,99	0,33	2,02	0,33	1,86	0,29	1,86	0,29
2	1,93	0,72	2,00	0,58	2,23	0,51	2,24	0,47	2,11	0,38	2,11	0,38	2,03	0,32	1,93	0,29	1,69	0,24	1,69	0,24	1,66	0,24	1,61	0,23
3	3,74	0,94	3,94	0,94	4,07	0,93	4,37	0,89	4,21	0,71	4,27	0,67	4,19	0,62	3,85	0,58	4,06	0,60	4,15	0,92	4,66	1,00	4,62	0,88
4	2,45	0,53	2,38	0,45	2,47	0,50	2,86	0,55	3,19	0,63	2,88	0,52	2,65	0,43	2,65	0,43	1,86	0,29	1,98	0,30	1,51	0,21	1,76	0,27
5	1,85	0,80	2,07	0,79	2,28	0,60	1,82	0,42	1,65	0,36	1,51	0,31	1,36	0,25	1,47	0,26	1,58	0,16	1,88	0,18	2,36	0,20	2,03	0,18
6	1,68	0,79	2,32	0,80	2,24	0,63	2,39	0,58	2,30	0,48	1,88	0,36	1,88	0,36	1,78	0,33	1,74	0,30	1,48	0,24	1,48	0,24	1,75	0,28
7	1,91	0,67	1,79	0,58	1,90	0,53	1,83	0,44	1,87	0,38	1,89	0,34	1,76	0,27	1,73	0,24	1,41	0,19	1,58	0,21	1,58	0,21	1,58	0,21
8	1,68	0,80	2,36	0,77	2,28	0,53	2,46	0,51	2,65	0,49	2,94	0,47	2,55	0,35	2,44	0,29	1,78	0,18	1,91	0,19	2,65	0,27	2,65	0,25
9	2,40	0,93	2,33	0,93	2,20	0,82	2,16	0,69	2,03	0,60	2,00	0,58	1,99	0,56	1,63	0,42	1,58	0,39	1,58	0,39	1,42	0,39	1,47	0,35
10	1,49	0,73	1,64	0,70	1,50	0,61	1,28	0,41	1,37	0,38	1,37	0,38	1,73	0,45	1,77	0,44	1,72	0,42	1,51	0,35	1,47	0,35	1,38	0,34
11	1,68	0,88	1,83	0,88	1,94	0,75	1,77	0,63	1,69	0,54	1,61	0,47	1,94	0,54	1,77	0,41	1,92	0,44	1,56	0,32	1,66	0,35	1,82	0,39
12	2,12	0,68	2,34	0,59	2,24	0,48	2,20	0,44	1,93	0,38	1,62	0,29	1,68	0,29	1,73	0,30	1,89	0,34	1,89	0,34	1,77	0,31	1,99	0,33
13	2,04	0,82	1,93	0,64	2,23	0,58	2,34	0,56	2,35	0,51	2,26	0,43	2,12	0,37	2,13	0,35	2,45	0,37	2,57	0,38	2,52	0,37	2,52	0,37
14	2,65	0,71	2,76	0,66	2,72	0,53	2,61	0,45	3,21	0,48	2,88	0,38	3,42	0,40	3,61	0,40	3,28	0,29	3,19	0,28	3,29	0,27	3,46	0,29
15	4,27	0,78	4,27	0,78	4,45	0,77	4,57	0,73	4,72	0,70	4,14	0,56	4,26	0,55	3,95	0,47	3,69	0,40	4,27	0,44	4,80	0,49	5,21	0,49
16	4,71	0,94	4,42	0,86	4,37	0,84	4,75	0,90	5,27	0,88	5,88	0,92	6,21	0,92	6,29	0,93	6,03	0,94	6,26	0,94	6,34	0,96	6,34	0,96
17	3,02	0,81	2,98	0,93	3,10	0,72	2,88	0,66	3,20	0,62	3,13	0,55	3,37	0,53	3,53	0,54	3,86	0,54	4,01	0,54	4,22	0,55	4,52	0,56
18	4,07	0,76	4,31	0,75	4,77	0,72	4,66	0,63	4,62	0,59	4,79	0,57	5,46	0,53	5,28	0,49	5,21	0,44	5,16	0,43	5,64	0,47	5,42	0,48
19	5,01	0,69	5,04	0,76	4,41	0,59	5,06	0,71	6,03	0,72	6,39	0,71	5,99	0,53	5,22	0,40	4,43	0,33	4,53	0,33	4,53	0,33	4,90	0,37
20	3,65	0,75	3,54	0,70	3,48	0,63	3,40	0,56	3,45	0,53	3,29	0,49	3,19	0,46	2,84	0,40	2,79	0,39	2,65	0,34	2,65	0,34	2,45	0,33
21	2,57	0,68	2,60	0,64	2,58	0,61	2,56	0,55	2,63	0,54	3,05	0,50	2,68	0,40	2,28	0,31	2,41	0,31	2,44	0,29	2,52	0,28	2,64	0,28
22	2,45	0,80	3,04	0,73	3,33	0,64	3,61	0,64	4,09	0,55	4,35	0,55	3,80	0,43	3,53	0,35	3,81	0,35	3,95	0,35	3,42	0,33	3,42	0,33
23	3,04	0,73	3,43	0,68	3,50	0,60	4,03	0,61	4,48	0,57	4,44	0,56	4,08	0,41	4,34	0,38	3,92	0,31	4,44	0,36	4,59	0,37	4,39	0,35
24	4,01	0,74	4,34	0,73	4,52	0,69	4,40	0,56	5,13	0,62	5,11	0,49	5,23	0,47	5,23	0,47	4,97	0,41	4,80	0,36	4,85	0,35	4,85	0,35
25	4,09	0,80	4,83	0,80	5,34	0,72	6,06	0,77	6,35	0,68	6,16	0,56	5,66	0,49	5,11	0,42	5,10	0,40	4,56	0,36	4,13	0,30	3,82	0,27
26	4,76	0,97	4,63	0,94	4,31	0,88	3,90	0,71	3,91	0,64	3,80	0,56	3,49	0,47	3,49	0,47	3,09	0,40	3,09	0,40	3,09	0,40	2,65	0,33
27	3,01	0,82	3,46	0,86	3,44	0,66	3,89	0,66	3 95	0,61	3,83	0,51	4,05	0,47	4,16	0,46	4,16	0,46	3,47	0,39	3,47	0,39	3,83	0,42
28	3,54	0,70	3,54	0,64	3,73	0,52	4,35	0,55	4,18	0,55	4,10	0,51	4,22	0,50	4,49	0,51	4,67	0,49	4,72	0,48	4,84	0,45	5,46	0,56
29	5,15	0,80	5,24	0,80	5,06	0,71	5,47	0,67	5,51	0,65	5,51	0,65	5,49	0,63	6,28	0,54	6,47	0,53	5,71	0,56	4,94	0,61	4,73	0,85
30	5,68	0,95	5,83	0,98	5,68	0,95	5,75	0,87	5,49	0,73	5,13	0,55	5,13	0,55	5,08	0,54	5,36	0,56	5,36	0,53	5,46	0,53	5,46	0,53

Élasticité des vapeurs d'eau répandues dans l'air exprimée en lignes russes ou anglaises.

Juillet.

e" désigne la pression des vapeurs, telle qu'elle est, et e celle qui aurait lieu si l'air en était saturé.

Date.	0h		1h		2h		3h		4h		5h		6h		7h		8h		9h		10h		11h	
	e"	e"/e	e"	e"/e	e"	e"/e	e"	e"/e	e"	e"/e	e"	e"/e	e"	e"/e	e"	e"/e	e"	e"/e	e"	e"/e	e"	e"/e	e"	e"/e
1	6,39	0,71	5,72	0,75	5,42	0,84	5,24	0,80	5,24	0,80	5,32	0,90	5,06	0,90	4,91	0,90	4,97	0,92	5,04	0,93	5,04	0,93	5,12	0,93
2	5,18	0,50	5,36	0,56	5,49	0,64	5,72	0,75	5,75	0,87	5,39	0,86	5,22	0,86	4,96	0,86	4,81	0,86	4,62	0,88	4,67	0,90	4,63	0,94
3	4,62	0,48	4,52	0,48	4,52	0,48	4,75	0,61	4,99	0,71	5,03	0,72	4,96	0,76	4,90	0,79	4,90	0,79	4,80	0,87	4,86	0,88	5,02	0,95
4	3,49	0,68	3,47	0,72	3,33	0,72	3,44	0,76	3,37	0,78	3,25	0,81	3,24	0,83	3,24	0,83	3,13	0,84	3,17	0,88	3,39	0,94	3,39	0,94
5	2,78	0,47	2,68	0,50	2,64	0,51	2,89	0,64	2,86	0,75	3,11	0,88	2,60	0,87	2,61	0,90	2,57	0,93	2,40	0,93	2,40	0,93	2,40	0,93
6	2,97	0,45	2,88	0,52	2,94	0,58	2,85	0,59	2,94	0,64	3,04	0,68	3,15	0,76	3,15	0,76	3,14	0,78	3,24	0,83	3,29	0,86	3,29	0,86
7	3,33	0,56	3,56	0,64	3,56	0,64	3,54	0,81	3,41	0,85	2,91	0,77	2,70	0,72	2,70	0,72	2,70	0,72	2,70	0,72	2,70	0,72	2,82	0,78
8	3,12	0,50	3,29	0,60	3,23	0,60	3,53	0,72	3,92	0,84	3,95	0,89	3,75	0,89	3,74	0,94	3,61	0,97	3,61	0,97	3,61	0,97	3,61	0,97
9	4,68	0,97	4,55	0,91	4,55	0,91	4,55	0,91	4,63	0,94	4,56	0,94	4,48	0,94	4,48	0,94	4,40	0,95	4,48	0,94	4,48	0,94	4,42	0,96
10	4,46	0,62	4,57	0,64	4,77	0,72	4,95	0,78	4,90	0,79	5,10	0,88	5,15	0,90	5,15	0,90	5,15	0,90	4,98	0,90	4,75	0,90	4,63	0,91
11	5,03	0,59	4,67	0,60	4,93	0,69	4,69	0,71	4,62	0,75	3,99	0,76	3,99	0,76	3,85	0,76	3,65	0,75	3,63	0,79	3,31	0,78	3,25	0,78
12	3,65	0,44	4,07	0,49	4,23	0,56	4,24	0,69	3,91	0,70	3,58	0,66	3,44	0,66	3,53	0,72	3,23	0,67	3,13	0,80	2,98	0,73	2,98	0,73
13	4,44	0,50	4,49	0,53	4,58	0,60	4,64	0,70	4,49	0,71	4,39	0,75	4,26	0,79	3,89	0,79	3,80	0,82	3,73	0,84	3,73	0,84	3,94	0,81
14	4,02	0,45	3,99	0,46	4,36	0,58	4,51	0,65	4,45	0,56	4,65	0,77	4,63	0,81	4,49	0,82	4,23	0,81	4,40	0,93	4,29	0,89	4,24	0,87
15	3,52	0,46	3,54	0,49	3,73	0,56	3,85	0,66	3,66	0,65	3,66	0,65	3,52	0,69	3,52	0,69	3,64	0,77	3,63	0,77	3,45	0,80	3,24	0,83
16	2,96	0,33	3,48	0,42	3,90	0,51	4,09	0,58	3,91	0,64	3,86	0,68	3,78	0,67	3,49	0,68	3,17	0,67	3,19	0,70	3,27	0,74	4,13	0,95
17	3,71	0,38	4,11	0,45	3,82	0,45	4,51	0,65	4,36	0,67	4,39	0,75	4,01	0,77	4,12	0,84	3,94	0,82	3,68	0,81	3,83	0,89	4,01	0,92
18	4,93	0,51	4,93	0,56	5,03	0,62	5,14	0,72	5,14	0,72	4,99	0,74	4,76	0,77	4,79	0,75	4,55	0,75	4,50	0,76	4,30	0,76	4,20	0,78
19	5,40	0,77	5,27	0,78	5,37	0,82	5,17	0,84	5,00	0,86	4,84	0,84	4,84	0,84	5,14	0,94	5,03	0,94	5,03	0,94	5,03	0,94	4,83	0,94
20	5,18	0,55	5,93	0,69	5,52	0,68	5,93	0,79	5,12	0,82	5,00	0,84	4,55	0,81	4,93	0,88	5,01	0,91	5,03	0,94	4,89	0,92	4,86	0,95
21	5,96	0,58	6,08	0,62	5,97	0,64	5,93	0,72	5,67	0,76	5,11	0,72	5,32	0,80	5,44	0,88	5,12	0,93	5,12	0,93	5,34	0,95	5,34	0,95
22	5,98	0,61	5,90	0,67	5,64	0,71	5,66	0,74	5,55	0,79	5,24	0,80	5,46	0,93	5,46	0,93	5,29	0,93	5,21	0,93	5,21	0,93	5,21	0,93
23	5,35	0,75	5,37	0,82	5,44	0,88	5,29	0,93	5,06	0,94	4,86	0,95	4,86	0,95	4,48	0,94	4,40	0,95	4,40	0,95	4,15	0,92	4,01	0,92
24	4,09	0,63	4,52	0,72	4,30	0,76	4,73	0,92	4,35	0,92	3,95	0,92	3,94	0,94	3,51	0,91	3,51	0,91	3,51	0,91	3,51	0,91	3,51	0,91
25	4,42	0,51	4,75	0,58	4,96	0,67	4,93	0,69	4,55	0,70	4,62	0,79	4,45	0,83	4,24	0,87	4,35	0,91	4,00	0,94	3,94	0,94	3,69	0,91
26	4,62	0,48	4,12	0,48	3,87	0,47	4,14	0,56	4,50	0,68	4,73	0,79	4,42	0,79	4,45	0,83	4,44	0,87	4,22	0,89	4,05	0,93	4,06	0,94
27	4,62	0,48	5,90	0,85	5,85	0,83	5,16	0,76	4,96	0,76	4,90	0,79	4,81	0,79	4,86	0,81	5,46	0,93	5,43	0,95	5,09	0,95	4,94	0,95
28	4,87	0,54	4,87	0,54	5,49	0,70	5,46	0,79	5,20	0,82	4,91	0,84	4,60	0,83	4,60	0,83	4,52	0,83	4,45	0,83	4,27	0,85	4,22	0,89
29	4,00	0,48	4,10	0,51	4,41	0,59	4,52	0,71	4,50	0,73	4,26	0,73	4,24	0,75	4,15	0,76	4,19	0,84	4,10	0,87	4,04	0,87	3,95	0,89
30	4,00	0,45	4,07	0,49	4,19	0,54	4,31	0,65	4,04	0,67	4,04	0,67	4,04	0,67	3,99	0,70	3,91	0,72	3,89	0,78	3,72	0,78	3,73	0,84
31	4,21	0,41	4,47	0,47	4,63	0,52	5,07	0,66	4,99	0,71	4,96	0,76	4,83	0,75	4,82	0,78	4,86	0,81	4,86	0,81	4,88	0,86	4,88	0,86

Août.

1	5,39	0,86	5,49	0,91	5,18	0,88	5,29	0,93	5,12	0,93	4,97	0,92	4,86	0,95	4,63	0,94	4,63	0,94	4,71	0,94	4,71	0,94	4,81	0,92
2	5,23	0,65	5,72	0,63	5,29	0,70	5,42	0,76	4,70	0,75	4,45	0,77	4,32	0,81	4,35	0,85	4,05	0,84	3,85	0,84	3,95	0,88	3,92	0,90
3	4,77	0,52	4,75	0,52	4,83	0,56	4,99	0,63	5,16	0,75	5,19	0,75	5,17	0,84	4,96	0,86	4,86	0,88	4,62	0,89	4,37	0,89	4,22	0,89
4	7,03	0,86	7,00	0,89	6,14	0,80	5,39	0,73	5,21	0,72	4,97	0,73	4,91	0,74	4,93	0,77	4,93	0,77	4,97	0,82	4,91	0,84	4,91	0,84
5	4,10	0,37	5,21	0,49	5,36	0,56	4,35	0,55	4,59	0,68	4,99	0,74	4,82	0,74	5,05	0,86	4,78	0,88	4,78	0,88	4,75	0,90	4,29	0,89
6	5,00	0,43	5,42	0,48	5,77	0,59	5,36	0,58	5,36	0,63	5,44	0,72	5,30	0,73	5,10	0,78	5,15	0,80	5,17	0,81	5,39	0,86	5,35	0,88
7	5,41	0,59	5,28	0,60	5,13	0,63	4,83	0,65	4,73	0,65	4,67	0,68	4,68	0,77	4,73	0,79	4,65	0,82	4,57	0,85	4,27	0,85	4,29	0,89
8	4,52	0,56	4,68	0,63	4,49	0,64	4,24	0,75	4,04	0,78	3,80	0,82	3,58	0,86	3,51	0,88	3,31	0,89	3,17	0,89	3,01	0,90	2,90	0,90
9	5,15	0,46	4,69	0,42	4,85	0,50	4,94	0,61	4,13	0,53	4,95	0,82	4,95	0,82	4,90	0,79	4,86	0,81	4,86	0,81	5,12	0,93	4,86	0,95
10	5,49	0,77	4,90	0,79	4,95	0,82	4,32	0,87	4,15	0,89	3,97	0,93	3,94	0,94	3,78	0,86	3,86	0,94	3,86	0,94	3,86	0,94	3,22	0,94
11	4,16	0,69	4,30	0,82	4,32	0,87	4,02	0,89	3,89	0,89	3,86	0,94	3,86	0,94	3,86	0,94	3,80	0,94	3,62	0,94	3,51	0,94	3,28	0,94
12	4,07	0,52	4,24	0,59	4,27	0,67	3,98	0,71	3,94	0,81	3,79	0,85	3,75	0,91	3,56	0,93	3,53	0,93	3,45	0,94	3,45	0,93	3,51	0,93
13	5,26	0,60	4,63	0,62	4,51	0,63	4,32	0,64	4,42	0,68	4,42	0,68	4,40	0,70	4,81	0,79	4,76	0,77	4,76	0,77	4,81	0,71	4,90	0,79
14	6,03	0,83	4,76	0,84	4,14	0,82	3,94	0,82	3,80	0,82	3,90	0,87	3,90	0,87	3,75	0,89	3,69	0,89	3,69	0,89	3,97	0,87	3,97	0,87
15	4,18	0,65	4,25	0,81	4,24	0,87	4,18	0,89	4,15	0,89	3,99	0,89	3,92	0,90	3,89	0,92	3,89	0,92	3,89	0,92	3,89	0,92	3,89	0,92
16	3,63	0,68	3,61	0,70	3,59	0,72	3,50	0,77	3,46	0,84	3,40	0,91	3,22	0,96	2,95	0,96	2,90	0,96	2,80	0,96	2,80	0,96	2,49	0,97
17	3,27	0,46	3,37	0,49	3,93	0,58	3,56	0,68	3,59	0,75	3,63	0,91	3,34	0,91	3,17	0,91	2,96	0,90	2,95	0,93	2,95	0,93	2,81	0,93
18	3,55	0,45	3,85	0,58	3,99	0,65	3,78	0,67	3,93	0,73	4,12	0,84	3,87	0,82	3,48	0,81	3,06	0,88	2,90	0,90	2,80	0,90	2,80	0,90
19	4,49	0,74	4,24	0,62	4,25	0,64	4,11	0,72	4,05	0,74	3,99	0,76	3,84	0,77	3,73	0,84	3,35	0,86	3,35	0,92	3,28	0,94	3,17	0,94
20	3,83	0,47	3,97	0,49	4,34	0,62	4,24	0,75	4,24	0,75	3,91	0,72	3,82	0,75	3,82	0,75	3,74	0,82	3,67	0,83	3,40	0,91	3,23	0,91
21	2,62	0,43	2,44	0,42	2,80	0,55	2,78	0,62	2,66	0,61	2,78	0,62	2,66	0,61	2,66	0,61	2,66	0,61	2,81	0,68	2,81	0,68	3,08	0,78
22	2,44	0,42	2,43	0,46	2,24	0,50	2,22	0,57	2,30	0,63	2,35	0,72	2,35	0,74	2,35	0,74	2,26	0,75	2,35	0,81	2,42	0,85	2,23	0,85
23	3,85	0,50	3,70	0,53	3,78	0,58	3,23	0,60	2,84	0,62	2,66	0,63	2,66	0,62	2,60	0,64	2,52	0,67	2,30	0,69	1,96	0,69	1,92	0,69
24	2,04	0,42	2,09	0,47	2,08	0,54	2,13	0,57	2,29	0,64	2,29	0,64	2,29	0,64	2,40	0,72	2,40	0,72	2,40	0,72	2,40	0,72	2,54	0,75
25	2,17	0,38	2,38	0,44	2,45	0,56	2,70	0,67	2,39	0,58	2,39	0,58	2,55	0,62	2,55	0,62	2,76	0,72	2,95	0,85	2,85	0,81	3,12	0,82
26	3,27	0,50	3,20	0,50	3,00	0,49	3,39	0,74	3,43	0,79	3,25	0,78	3,31	0,78	3,31	0,78	3,31	0,78	3,36	0,81	3,30	0,83	3,30	0,83
27	3,48	0,42	3,24	0,44	3,40	0,52	3,34	0,62	3,36	0,68	3,20	0,68	3,23	0,67	3,18	0,65	3,18	0,65	3,18	0,65	3,17	0,67	3,05	0,67
28	2,20	0,37	2,33	0,41	2,73	0,56	3,33	0,74	3,45	0,80	3,16	0,79	3,16	0,79	3,16	0,79	3,07	0,80	3,04	0,82	2,90	0,81	2,37	0,69
29	3,23	0,60	3,22	0,69	3,15	0,73	3,46	0,91	3,18	0,82	3,38	0,97	3,38	0,97	3,25	0,97	3,16	0,96	2,95	0,96	2,95	0,96	3,00	0,99
30	3,44	0,66	3,39	0,72	3,38	0,76	3,31	0,78	3,20	0,78	3,14	0,78	3,07	0,82	3,23	0,91	3,12	0,91	3,17	0,94	3,27	0,97	3,22	0,96
31	3,16	0,69	3,38	0,85	3,34	0,88	3,28	0,88	3,22	0,88	3,17	0,88	3,17	0,88	3,11	0,88	3,11	0,88	2,90	0,88	2,79	0,87	2,79	0,87

Élasticité des vapeurs d'eau répandues dans l'air exprimée en lignes russes ou anglaises.

Juillet.

e' désigne la pression des vapeurs, telle qu'elle est, et e celle qui aurait lieu si l'air en était saturé.

Date.	12h		13h		14h		15h		16h		17h		18h		19h		20h		21h		22h		23h	
	e'	e'/e	e'	e'/e	e'	e'/e	e'	e'/e	e'	e'/e	e'	e'/e	e'	e'/e	e'	e'/e	e'	e'/e	e'	e'/e	e'	e'/e	e'	e'/e
1	5,06	0,90	5,30	0,86	5,20	0,82	5,65	0,79	5,87	0,73	5,51	0,62	5,41	0,52	5,42	0,48	5,67	0,52	5,85	0,51	5,47	0,49	6,20	0,62
2	4,75	0,90	4,91	0,90	5,22	0,86	5,27	0,78	5,41	0,71	5,57	0,61	5,23	0,58	6,55	0,66	6,52	0,65	5,31	0,52	5,16	0,50	4,80	0,49
3	5,14	0,97	5,14	0,97	5,02	0,95	4,67	0,90	4,55	0,87	4,51	0,87	4,42	0,85	4,24	0,87	4,04	0,78	3,92	0,76	3,81	0,71	3,58	0,66
4	3,33	0,94	3,33	0,94	3,34	0,88	3,04	0,73	2,99	0,66	2,85	0,59	2,55	0,46	2,49	0,44	2,50	0,43	2,73	0,47	2,62	0,43	2,61	0,45
5	2,69	0,84	2,59	0,83	2,80	0,77	2,94	0,64	2,97	0,57	2,55	0,45	2,77	0,44	2,61	0,40	2,82	0,41	2,82	0,41	2,82	0,41	2,55	0,40
6	3,07	0,82	3,02	0,77	3,20	0,77	3,11	0,67	3,28	0,62	3,25	0,57	3,15	0,54	3,54	0,70	3,52	0,69	3,25	0,57	3,15	0,54	3,39	0,56
7	2,78	0,77	2,87	0,72	2,93	0,69	3,00	0,64	3,09	0,60	2,84	0,50	2,96	0,45	2,80	0,37	2,88	0,35	2,96	0,33	2,71	0,40	2,81	0,42
8	3,61	0,97	3,67	0,97	3,67	0,97	3,91	0,97	4,02	0,96	4,04	0,87	4,02	0,86	4,24	0,87	4,24	0,87	4,63	0,94	4,69	0,96	4,80	0,97
9	4,45	0,93	4,52	0,91	4,65	0,85	4,76	0,84	4,76	0,77	5,04	0,76	4,49	0,64	4,53	0,58	4,53	0,58	4,53	0,58	4,53	0,58	4,63	0,62
10	4,78	0,88	4,76	0,84	4,90	0,79	5,32	0,80	4,94	0,72	5,21	0,76	5,39	0,73	5,77	0,73	5,64	0,66	5,61	0,65	5,33	0,65	5,03	0,59
11	3,33	0,74	3,26	0,68	3,22	0,62	3,37	0,59	3,55	0,57	3,63	0,53	3,52	0,46	3,47	0,45	3,47	0,43	3,48	0,42	3,52	0,41	3,55	0,42
12	3,47	0,83	3,44	0,66	3,63	0,62	3,85	0,58	4,13	0,53	4,14	0,50	4,31	0,50	4,21	0,48	4,21	0,48	4,16	0,46	4,06	0,44	4,06	0,44
13	3,63	0,68	3,92	0,76	3,99	0,70	4,11	0,67	4,22	0,65	4,04	0,57	3,98	0,52	4,02	0,51	3,57	0,41	3,52	0,40	3,42	0,38	3,34	0,37
14	4,32	0,87	4,25	0,81	4,07	0,76	4,30	0,76	4,16	0,69	4,14	0,60	4,21	0,61	4,01	0,54	3,75	0,47	3,24	0,44	3,49	0,47	3,52	0,46
15	3,70	0,88	3,46	0,73	3,73	0,73	3,98	0,71	4,40	0,70	4,51	0,63	4,19	0,51	3,80	0,41	3,11	0,36	3,11	0,36	3,01	0,34	3,01	0,34
16	4,01	0,92	3,52	0,69	3,68	0,64	3,95	0,61	4,67	0,60	4,54	0,57	4,16	0,46	3,64	0,35	3,52	0,33	3,52	0,33	3,52	0,33	3,55	0,35
17	4,08	0,91	4,07	0,76	4,30	0,76	4,60	0,71	5,18	0,63	5,42	0,57	5,67	0,52	6,69	0,65	6,18	0,52	5,92	0,46	6,33	0,48	6,16	0,53
18	4,93	0,89	5,22	0,91	5,30	0,86	5,47	0,86	5,80	0,81	5,41	0,65	5,51	0,62	5,26	0,58	5,36	0,56	5,44	0,63	4,85	0,48	4,95	0,50
19	4,85	0,94	4,88	0,86	5,21	0,84	5,26	0,75	4,98	0,61	5,18	0,62	5,26	0,51	5,21	0,47	5,31	0,52	5,26	0,53	5,36	0,56	5,26	0,53
20	5,02	0,95	5,01	0,88	5,08	0,84	5,47	0,83	5,34	0,72	5,49	0,66	5,08	0,58	5,36	0,50	5,36	0,50	6,00	0,56	5,98	0,56	5,98	0,55
21	5,23	0,90	5,22	0,86	5,32	0,80	5,93	0,72	6,29	0,71	5,83	0,57	5,26	0,51	4,90	0,46	5,15	0,46	4,95	0,44	5,31	0,46	5,16	0,48
22	5,02	0,95	4,91	0,97	4,71	0,84	4,67	0,78	4,78	0,69	5,01	0,65	4,93	0,56	4,62	0,50	4,87	0,52	5,08	0,58	5,44	0,75	5,35	0,75
23	3,54	0,80	3,85	0,84	3,90	0,82	4,04	0,78	3,99	0,76	4,04	0,67	4,04	0,67	4,04	0,67	3,83	0,59	3,94	0,63	3,96	0,64	4,09	0,63
24	3,45	0,94	3,56	0,94	4,08	0,92	4,76	0,84	4,09	0,63	4,03	0,58	3,86	0,51	3,73	0,44	4,30	0,50	4,16	0,46	4,08	0,43	4,08	0,43
25	3,62	0,94	9,63	0,89	4,70	0,88	4,90	0,79	5,03	0,72	4,99	0,65	4,95	0,52	4,34	0,49	3,74	0,42	4,24	0,47	4,43	0,47	4,72	0,48
26	3,95	0,89	4,58	0,88	4,91	0,84	4,91	0,74	4,91	0,65	4,55	0,55	4,80	0,49	4,43	0,47	4,80	0,49	4,77	0,49	4,69	0,48	4,54	0,46
27	4,83	0,94	4,94	0,91	5,12	0,82	5,51	0,81	5,97	0,77	5,61	0,65	4,49	0,61	5,15	0,52	4,79	0,44	4,79	0,44	4,47	0,47	4,36	0,52
28	4,32	0,87	4,52	0,83	4,61	0,77	4,40	0,70	4,38	0,63	4,35	0,59	4,35	0,55	4,29	0,51	3,87	0,47	3,87	0,47	3,99	0,46	3,99	0,46
29	3,44	0,76	4,32	0,81	4,34	0,73	4,47	0,70	4,43	0,63	4,04	0,53	4,24	0,52	4,63	0,52	4,02	0,45	3,89	0,43	3,64	0,39	3,97	0,44
30	3,60	0,81	4,12	0,78	4,23	0,76	4,37	0,71	4,71	0,67	4,97	0,61	4,62	0,48	4,52	0,46	4,41	0,43	4,26	0,40	4,38	0,41	4,36	0,42
31	4,98	0,79	4,99	0,71	5,13	0,70	5,18	0,63	5,36	0,60	5,25	0,55	5,21	0,52	5,18	0,49	5,26	0,49	5,26	0,49	5,36	0,60	5,65	0,79

Août.

1	4,94	0,95	5,02	0,95	4,91	0,90	5,16	0,82	5,04	0,76	4,76	0,77	5,47	0,86	5,04	0,84	5,01	0,82	5,57	0,70	5,72	0,66	5,26	0,60
2	3,89	0,90	3,83	0,89	4,67	0,90	5,08	0,84	5,21	0,76	5,29	0,70	4,70	0,56	5,25	0,55	5,25	0,55	5,31	0,47	5,72	0,55	4,82	0,33
3	4,29	0,89	4,52	0,89	5,07	0,80	5,55	0,79	5,29	0,70	5,33	0,65	5,75	0,62	5,54	0,57	5,39	0,53	5,25	0,46	6,16	0,88	6,46	0,79
4	4,83	0,85	4,80	0,77	4,89	0,75	4,84	0,69	4,62	0,59	4,44	0,52	4,31	0,47	3,88	0,36	3,91	0,36	3,81	0,34	3,81	0,34	3,81	0,34
5	4,29	0,89	4,42	0,85	4,49	0,74	4,72	0,73	5,17	0,70	5,34	0,68	5,41	0,67	4,98	0,52	5,57	8,51	5,41	0,46	5,31	0,44	5,54	0,44
6	5,48	0,94	5,32	0,90	5,70	0,85	5,55	0,79	5,77	0,73	4,67	0,67	5,93	0,60	5,62	0,50	5,47	0,49	4,62	0,46	5,15	0,55	5,46	0,60
7	4,35	0,92	4,81	0,92	4,68	0,83	4,45	0,71	5,54	0,72	5,39	0,67	5,13	0,59	4,90	0,51	4,75	0,48	4,64	0,45	4,03	0,42	3,80	0,43
8	2,90	0,89	3,01	0,85	3,95	0,84	4,34	0,76	4,65	0,69	4,80	0,64	4,76	0,56	5,15	0,52	5,10	0,51	5,06	0,48	5,06	0,48	4,95	0,46
9	4,86	0,95	4,93	0,85	4,71	0,81	4,90	0,76	4,54	0,66	4,85	0,64	5,46	0,63	5,36	0,56	5,08	0,79	4,93	0,88	5,30	0,86	5,04	0,79
10	3,33	0,94	3,68	0,94	4,24	0,87	4,32	0,81	4,58	0,79	5,02	0,78	4,99	0,74	4,82	0,74	5,65	0,83	5,21	0,72	4,04	0,53	3,70	0,49
11	3,39	0,94	3,51	0,94	3,99	0,84	3,97	0,78	3,50	0,60	3,37	0,53	3,35	0,50	3,73	0,48	3,40	0,41	3,85	0,44	3,95	0,47	3,87	0,47
12	3,60	0,88	3,90	0,87	4,32	0,87	4,37	0,77	4,43	0,63	4,63	0,62	5,19	0,60	5,09	0,57	4,99	0,54	5,10	0,60	5,03	0,62	5,08	0,60
13	4,55	0,70	4,91	0,84	5,29	0,87	5,52	0,85	5,65	0,83	5,59	0,77	5,54	0,67	5,85	0,67	5,85	0,67	5,77	0,64	5,77	0,64	5,39	0,63
14	3,97	0,87	4,28	0,92	4,02	0,80	4,12	0,78	3,99	0,70	4,26	0,62	4,40	0,70	4,34	0,62	4,91	0,90	4,77	0,72	4,57	0,64	4,46	0,62
15	3,82	0,96	4,10	0,87	4,24	0,87	4,52	0,83	4,61	0,77	4,76	0,77	4,26	0,73	4,26	0,73	4,06	0,70	4,25	0,64	3,71	0,62	3,86	0,68
16	2,45	0,97	2,62	0,97	3,17	0,94	3,89	0,89	3,77	0,77	3,61	0,64	3,37	0,53	2,81	0,42	2,89	0,41	2,91	0,40	2,99	0,41	2,96	0,41
17	2,81	0,93	2,95	0,93	3,51	0,91	3,80	0,82	4,17	0,77	4,06	0,65	3,89	0,53	3,70	0,49	3,56	0,45	3,56	0,45	3,88	0,46	3,88	0,46
18	3,06	0,90	3,35	0,86	3,44	0,76	3,77	0,77	4,11	0,67	4,04	0,53	3,78	0,46	4,03	0,42	3,57	0,41	4,51	0,63	4,40	0,64	5,06	0,90
19	3,22	0,96	3,26	0,76	3,69	0,73	4,16	0,69	4,79	0,67	5,10	0,65	5,13	0,63	5,41	0,62	5,35	0,56	5,93	0,83	5,88	0,71	5,88	0,71
20	3,12	0,91	3,23	0,91	3,47	0,83	3,65	0,75	3,30	0,59	3,13	0,52	2,57	0,38	2,57	0,38	2,62	0,39	2,67	0,41	2,56	0,39	2,48	0,39
21	3,28	0,88	3,28	0,88	3,24	0,83	3,69	0,79	3,48	0,70	3,38	0,66	3,01	0,54	2,52	0,41	2,37	0,36	2,37	0,36	2,46	0,38	2,60	0,42
22	2,24	0,93	2,66	0,90	2,95	0,85	3,04	0,73	2,95	0,63	3,03	0,52	3,29	0,49	3,39	0,48	3,73	0,45	3,73	0,45	3,73	0,45	4,10	0,51
23	1,16	0,39	1,18	0,44	2,04	0,58	2,18	0,62	2,02	0,51	1,93	0,49	1,98	0,44	1,98	0,43	1,77	0,37	1,87	0,38	1,72	0,33	1,93	0,39
24	2,64	0,78	2,70	0,76	2,62	0,72	2,65	0,71	2,81	0,69	2,96	0,68	2,64	0,51	2,73	0,51	2,55	0,45	2,45	0,42	2,51	0,42	2,28	0,36
25	3,07	0,80	3,07	0,80	3,14	0,78	3,33	0,74	3,85	0,76	3,05	0,50	3,02	0,46	3,25	0,51	2,89	0,45	2,87	0,42	2,79	0,39	2,86	0,43
26	3,20	0,78	3,20	0,78	3,38	0,76	3,50	0,77	3,84	0,77	3,78	0,67	3,07	0,48	4,04	0,53	4,24	0,52	2,83	0,34	2,90	0,32	3,66	0,41
27	3,14	0,78	3,13	0,80	3,01	0,63	2,97	0,59	1,98	0,55	1,98	0,39	2,15	0,40	1,96	0,34	1,96	0,32	2,20	0,35	2,03	0,32	2,13	0,35
28	2,43	0,65	2,43	0,67	2,49	0,70	2,65	0,70	3,15	0,71	3,35	0,67	3,38	0,57	3,55	0,57	3,50	0,55	3,35	0,55	3,49	0,61	3,29	0,60
29	3,00	0,96	3,01	0,93	3,11	0,92	3,46	0,90	3,74	0,86	3,75	0,79	4,04	0,78	4,45	0,77	3,73	0,65	3,73	0,65	3,61	0,64	3,61	0,64
30	3,28	0,94	3,23	0,91	3,34	0,91	3,68	0,94	3,42	0,81	3,37	0,68	3,59	0,75	3,09	0,71	3,09	0,71	3,32	0,76	3,31	0,78	3,42	0,81
31	3,01	0,90	2,85	0,84	3,01	0,85	3,29	0,86	3,58	0,86	3,53	0,75	3,73	0,65	3,57	0,60	3,13	0,55	2,83	0,51	2,77	0,50	3,01	0,54

Élasticité des vapeurs d'eau répandues dans l'air exprimée en lignes russes ou anglaises.

Septembre.

e'' désigne la pression des vapeurs, telle qu'elle est, et e celle qui aurait lieu si l'air en était saturé.

Date.	0h		1h		2h		3h		4h		5h		6h		7h		8h		9h		10h		11h	
	e''	$\frac{e''}{e}$	e''	$\frac{e''}{e}$	e''	$\frac{e''}{e}$	e''	$\frac{e''}{e}$	e''	$\frac{e''}{e}$	e''	$\frac{e''}{e}$	e''	$\frac{e''}{e}$	e''	$\frac{e''}{e}$	e''	$\frac{e''}{e}$	e''	$\frac{e''}{e}$	e''	$\frac{e''}{e}$	e''	$\frac{e''}{e}$
1	3,79	0,75	3,58	0,77	3,09	0,75	3,08	0,78	3,23	0,85	3,20	0,88	3,00	0,88	3,01	0,90	3,01	0,90	3,01	0,90	3,01	0,90	2,96	0,90
2	2,93	0,68	3,08	0,78	3,11	0,88	2,95	0,85	2,96	0,90	3,00	0,96	2,80	0,96	2,70	0,90	2,70	0,90	2,85	0,93	2,85	0,93	2,85	0,93
3	3,30	0,80	3,18	0,82	3,06	0,88	2,81	0,93	2,66	0,93	2,66	0,93	2,67	0,97	2,49	0,97	2,37	0,97	2,45	0,97	2,45	0,97	2,41	0,97
4	2,59	0,49	2,72	0,53	3,28	0,77	3,46	0,87	3,41	0,87	3,34	0,88	3,11	0,88	2,90	0,88	2,80	0,90	2,44	0,93	2,40	0,93	2,36	0,93
5	2,86	0,49	2,54	0,47	2,20	0,44	2,51	0,57	2,97	0,77	3,02	0,80	3,12	0,85	2,79	0,87	2,80	0,90	2,80	0,90	2,59	0,91	2,52	0,90
6	2,65	0,49	2,73	0,56	2,76	0,66	2,76	0,67	2,76	0,72	2,64	0,69	2,49	0,64	2,59	0,68	2,49	0,70	2,49	0,77	2,49	0,77	2,45	0,77
7	2,71	0,50	2,79	0,56	2,62	0,58	2,76	0,66	2,70	0,72	2,60	0,71	2,49	0,66	2,74	0,84	2,70	0,90	2,66	0,90	2,52	0,90	2,57	0,93
8	2,48	0,48	2,48	0,48	2,51	0,56	2,49	0,66	2,33	0,65	2,19	0,63	2,19	0,63	2,15	0,66	2,36	0,77	2,51	0,86	2,44	0,86	2,48	0,90
9	2,69	0,44	2,58	0,50	2,51	0,57	2,45	0,58	2,44	0,60	2,44	0,63	2,38	0,65	2,40	0,75	2,35	0,74	2,41	0,83	2,37	0,86	2,37	0,86
10	2,62	0,39	2,97	0,52	2,91	0,57	2,91	0,59	3,02	0,61	2,90	0,61	3,10	0,69	3,04	0,71	2,86	0,70	2,91	0,80	2,95	0,85	3,01	0,90
11	3,24	0,47	3,46	0,57	3,39	0,64	3,18	0,65	3,22	0,76	3,14	0,78	3,29	0,86	2,70	0,90	2,75	0,93	2,53	0,93	2,28	0,93	2,12	0,93
12	3,69	0,65	3,49	0,68	3,38	0,76	3,17	0,85	3,11	0,88	2,75	0,91	2,63	0,91	2,57	0,93	2,46	0,94	2,45	0,97	2,39	0,97	2,53	0,97
13	3,31	0,58	3,49	0,69	3,26	0,75	2,91	0,77	2,85	0,80	2,79	0,87	2,70	0,90	2,71	0,97	2,45	0,97	2,41	0,97	2,20	0,94	2,20	0,94
14	2,77	0,44	3,03	0,58	2,76	0,66	2,86	0,77	2,69	0,78	2,74	0,84	2,64	0,87	2,42	0,88	2,35	0,89	2,36	0,93	2,41	0,97	2,33	0,97
15	3,32	0,52	3,00	0,51	3,15	0,66	3,27	0,74	3,26	0,76	2,75	0,69	2,86	0,75	2,86	0,75	2,81	0,74	2,88	0,78	3,20	0,86	2,93	0,86
16	3,02	0,61	2,64	0,61	2,41	0,64	2,46	0,83	2,65	0,84	2,65	0,84	2,65	0,84	2,65	0,84	2,69	0,84	2,74	0,84	2,65	0,84	2,70	0,87
17	3,61	0,70	3,90	0,87	3,95	0,92	3,81	0,91	3,36	0,81	3,15	0,76	3,15	0,76	3,15	0,76	3,09	0,75	3,09	0,75	3,14	0,78	3,14	0,78
18	1,78	0,57	1,91	0,67	1,87	0,67	1,85	0,71	1,85	0,71	1,85	0,71	1,90	0,74	1,88	0,80	1,86	0,84	1,80	0,84	1,73	0,83	1,91	0,92
19	1,20	0,44	1,28	0,49	1,26	0,50	1,62	0,73	1,77	0,84	1,75	0,88	1,77	0,92	1,74	0,92	1,74	0,92	1,79	0,96	1,79	0,96	1,79	0,96
20	1,62	0,64	1,67	0,71	1,81	0,80	1,81	0,80	1,84	0,82	1,91	0,88	1,91	0,88	1,93	0,90	1,93	0,90	1,93	0,90	1,97	0,92	2,12	0,93
21	2,14	0,81	2,06	0,87	2,20	0,91	2,15	0,89	2,11	0,89	2,07	0,89	2,07	0,89	2,07	0,89	2,07	0,89	2,07	0,89	2,07	0,89	1,98	0,82
22	2,96	0,80	2,90	0,81	2,70	0,72	2,85	0,81	2,59	0,73	2,43	0,67	2,54	0,73	2,54	0,73	2,54	0,73	2,54	0,73	2,69	0,80	2,60	0,80
23	2,24	0,50	2,39	0,61	2,39	0,72	2,26	0,72	2,32	0,79	2,36	0,80	2,33	0,86	2,31	0,89	2,32	0,93	2,32	0,93	2,32	0,93	2,22	0,93
24	3,63	0,78	3,51	0,80	3,42	0,81	3,33	0,81	3,23	0,85	3,06	0,88	3,06	0,88	3,06	0,88	3,00	0,88	2,96	0,90	2,75	0,93	2,75	0,93
25	3,55	0,59	3,48	0'59	3,49	0,61	3,59	0,65	3,59	0,65	3,07	0,63	3,07	0,63	3,07	0,63	3,07	0,63	3,07	0,63	2,77	0,66	2,77	0,66
26	3,05	0,50	3,14	0,61	2,85	0,59	2,74	0,58	2,68	0,58	2,66	0,63	2,64	0,69	2,49	0,70	2,50	0,75	2,50	0,83	2,52	0,90	2,35	0,89
27	2,52	0,52	2,55	0,62	2,60	0,71	2,28	0,67	2,58	0,88	2,43	0,90	2,28	0,93	2,24	0,93	2,24	0,93	2,39	0,90	2,43	0,90	2,42	0,86
28	3,24	0,65	2,83	0,64	2,71	0,63	2,70	0,69	2,43	0,67	2,64	0,78	2,69	0,84	2,69	0,84	2,64	0,87	2,64	0,87	2,66	0,90	2,61	0,90
29	2,93	0,68	3,03	0,75	3,29	0,86	3,23	0,85	3,22	0,88	3,11	0,88	3,12	0,89	3,06	0,88	3,06	0,88	3,06	0,88	3,03	0,89	3,01	0,89
30	2,50	0,55	2,76	0,67	2,75	0,74	2,64	0,76	2,30	0,69	2,26	0,74	2,04	0,82	1,99	0,88	1,75	0,88	1,80	0,92	1,77	0,92	1,77	0,92

Octobre.

1	3,09	0,66	2,42	0,61	2,54	0,75	2,31	0,77	2,21	0,85	2,13	0,89	2,04	0,92	1,95	0,92	1,84	0,92	1,80	0,92	1,74	0,92	1,68	0,92
2	2,87	0,53	2,52	0,52	2,72	0,64	2,96	0,82	2,95	0,85	2,79	0,84	2,74	0,87	2,51	0,88	2,31	0,89	2,19	0,89	2,08	0,92	1,95	0,92
3	2,42	0,48	2,50	0,60	2,47	0,61	2,18	0,62	2,09	0,61	2,09	0,61	2,17	0,65	1,82	0,66	1,85	0,71	1,95	0,78	1,98	0,82	1,98	0,82
4	2,62	0,43	2,84	0,62	2,78	0,62	2,65	0,65	2,54	0,66	2,45	0,73	2,40	0,75	2,41	0,80	2,23	0,79	2,32	0,83	2,36	0,93	2,07	0,89
5	3,17	0,52	3,85	0,76	2,93	0,68	2,91	0,80	2,74	0,84	2,61	0,90	2,44	0,93	2,36	0,93	2,24	0,93	2,16	0,93	2,20	0,93	2,16	0,93
6	3,12	0,50	2,92	0,55	2,96	0,61	2,89	0,62	2,70	0,69	2,60	0,71	2,52	0,80	2,41	0,91	2,28	0,93	2,16	0,93	2,13	0,96	2,08	0,96
7	3,21	0,48	3,38	0,66	3,04	0,73	3,14	0,78	2,59	0,78	2,62	0,83	2,48	0,90	2,32	0,93	2,26	0,93	2,20	0,93	2,12	0,93	1,97	0,92
8	2,91	0,51	2,74	0,58	2,68	0,56	2,79	0,60	2,79	0,60	2,79	0,60	2,55	0,62	2,54	0,66	2,54	0,68	2,49	0,70	2,39	0,72	2,49	0,70
9	2,40	0,56	2,59	0,68	2,59	0,73	2,70	0,69	2,70	0,76	2,35	0,74	2,13	0,73	2,01	0,72	2,08	0,82	2,13	0,85	2,07	0,89	1,90	0,88
10	1,62	0,50	1,63	0,57	1,64	0,70	1,49	0,68	1,47	0,75	1,25	0,68	1,55	0,79	1,39	0,79	1,61	0,79	1,64	0,79	1,64	0,79	1,68	0,79
11	1,89	0,52	2,03	0,60	1,70	0,70	1,58	0,72	1,59	0,80	1,52	0,79	1,43	0,87	1,43	0,87	1,44	0,91	1,40	0,90	1,32	0,90	1,32	0,90
12	2,28	0,59	2,09	0,61	2,10	0,76	1,92	0,81	1,86	0,84	1,77	0,84	1,77	0,92	1,74	0,92	1,72	0,92	1,58	0,88	1,45	0,91	1,45	0,91
13	2,73	0,60	2,60	0,62	2,54	0,80	2,46	0,86	2,28	0,93	2,24	0,93	1,97	0,92	1,97	0,92	1,88	0,92	1,84	0,92	1,82	0,96	1,62	0,96
14	2,16	0,47	2,18	0,56	2,03	0,68	2,08	0,82	2,01	0,85	1,90	0,88	1,84	0,92	1,74	0,92	1,73	0,96	1,62	0,96	1,62	0,96	1,50	0,95
15	2,56	0,55	2,60	0,62	2,70	0,72	2,28	0,73	2,41	0,83	2,12	0,82	2,12	0,82	2,21	0,84	2,21	0,84	2,23	0,84	2,18	0,87	2,15	0,89
16	2,20	0,44	2,18	0,51	2,01	0,62	2,06	0,65	1,92	0,62	1,92	0,69	1,66	0,83	1,61	0,79	1,56	0,83	1,54	0,91	1,41	0,87	1,41	0,87
17	2,74	0,58	2,51	0,57	1,80	0,51	2,00	0,58	1,78	0,57	2,11	0,79	2,11	0,79	1,99	0,78	1,95	0,78	1,86	0,74	1,81	0,72	1,77	0,71
18	1,47	0,55	1,54	0,61	1,36	0,61	1,36	0,61	1,38	0,64	1,46	0,70	1,46	0,73	1,50	0,73	1,55	0,74	1,53	0,70	1,53	0,69	1,53	0,69
19	1,32	0,24	1,98	0,41	2,29	0,52	2,39	0,59	2,18	0,58	2,11	0,69	1,94	0,75	1,59	0,75	1,43	0,73	1,50	0,75	1,29	0,78	1,19	0,77
20	1,49	0,68	1,27	0,74	1,19	0,77	1,11	0,76	1,11	0,79	1,08	0,79	1,12	0,96	1,01	0,94	1,01	0,94	1,01	0,94	1,10	0,95	1,12	0,96
21	1,05	0,39	1,56	0,59	1,90	0,84	1,11	0,53	1,16	0,61	1,14	0,63	1,23	0,71	1,09	0,65	1,04	0,64	1,04	0,64	1,08	0,68	1,05	0,68
22	1,01	0,30	1,15	0,38	1,24	0,43	1,54	0,61	1,49	0,68	1,42	0,71	1,18	0,70	1,15	0,70	1,10	0,69	1,05	0,68	1,04	0,71	1,04	0,75
23	1,40	0,43	1,81	0,62	1,43	0,69	1,23	0,71	1,23	0,71	1,19	0,67	1,19	0,67	1,19	0,67	1,18	0,80	1,18	0,80	1,38	0,82	1,28	0,60
24	1,51	0,35	1,64	0,44	1,64	0,44	1,24	0,40	1,43	0,47	1,39	0,47	1,65	0,53	1,66	0,55	1,72	0,60	2,25	0,96	2,08	0,92	1,97	0,92
25	1,50	0,75	1,20	0,64	1,31	0,69	1,29	0,71	1,29	0,71	1,33	0,75	1,29	0,74	1,34	0,79	1,32	0,78	1,57	0,92	1,42	0,82	1,33	0,75
26	1,54	0,72	1,49	0,68	1,44	0,65	1,44	0,66	1,44	0,66	1,44	0,66	1,44	0,66	1,44	0,66	1,44	0,66	1,40	0,67	1,40	0,67	1,37	0,67
27	1,69	0,61	1,75	0,65	1,75	0,65	1,75	0,65	1,75	0,65	1,52	0,58	1,52	0,58	1,52	0,58	1,52	0,58	1,52	0,58	1,56	0,59	1,56	0,59
28	1,93	0,96	1,93	0,96	1,93	0,96	1,93	0,96	1,93	0,96	1,85	0,96	1,89	0,96	1,89	0,96	1,77	0,92	1,73	0,96	1,73	0,96	1,70	0,96
29	1,34	0,79	1,14	0,76	1,18	0,85	1,16	0,85	1,11	0,84	1,08	0,88	0,98	0,88	0,95	0,94	0,95	0,94	0,97	0,94	1,01	0,94	0,97	0,94
30	1,51	0,81	1,53	0,83	1,49	0,79	1,50	0,78	1,50	0,75	1,54	0,75	1,53	0,74	1,53	0,74	1,53	0,74	1,53	0,73	1,53	0,73	1,50	0,71
31	1,93	0,84	1,79	0,90	1,77	0,92	1,77	0,92	1,56	0,86	1,57	0,90	1,53	0,88	1,42	0,82	1,31	0,86	1,26	0,86	1,19	0,85	1,17	0,85

Élasticité des vapeurs d'eau répandues dans l'air exprimée en lignes russes ou anglaises.

Septembre.

e" désigne la pression des vapeurs, telle qu'elle est, et e celle qui aurait lieu si l'air en était saturé.

Date.	12h		13h		14h		15h		16h		17h		18h		19h		20h		21h		22h		23h	
	e"	e"/e	e"	e"/e	e"	e"/e	e"	e"/e	e"	e"/e	e"	e"/e	e"	e"/e	e"	e"/e	e"	e"/e	e"	e"/e	e"	e"/e	e"	e"/e
1	2,96	0,90	3,04	0,90	3,06	0,85	3,18	0,82	3,34	0,69	3,28	0,69	3,28	0,69	3,28	0,69	3,27	0,71	3,20	0,78	3,11	0,68	3,16	0,70
2	2,85	0,93	2,90	0,93	3,17	0,94	3,43	0,90	3,25	0,81	3,65	0,75	3,58	0,86	3,33	0,74	3,22	0,69	3,22	0,69	3,51	0,67	3,42	0,80
3	2,53	0,97	2,71	0,97	2,85	0,93	3,23	0,91	3,24	0,83	3,36	0,82	3,22	0,69	3,19	0,63	3,03	0,59	2,76	0,51	2,58	0,50	2,59	0,49
4	2,48	0,93	2,69	0,78	2,75	0,73	2,91	0,76	3,09	0,71	3,02	0,61	2,83	0,51	2,74	0,46	2,57	0,43	2,47	0,40	2,59	0,42	3,00	0,51
5	2,52	0,90	2,57	0,90	2,50	0,83	3,10	0,82	2,94	0,66	2,93	0,61	2,81	0,53	2,67	0,47	2,59	0,42	2,59	0,42	2,51	0,42	2,72	0,48
6	2,40	0,77	2,49	0,77	2,14	0,63	2,70	0,72	2,64	0,69	2,77	0,54	2,70	0,51	2,45	0,42	2,59	0,42	2,59	0,42	2,59	0,42	2,72	0,48
7	2,43	0,90	2,54	0,88	2,54	0,80	2,14	0,61	2,92	0,75	2,78	0,62	2,64	0,57	2,78	0,49	2,62	0,43	2,56	0,43	2,66	0,48	2,44	0,42
8	2,25	0,85	2,31	0,77	2,19	0,63	2,34	0,67	2,66	0,63	2,69	0,55	2,49	0,46	2,67	0,47	2,69	0,44	2,65	0,43	2,66	0,42	2,60	0,42
9	2,26	0,87	2,37	0,83	2,69	0,84	2,86	0,77	3,20	0,76	2,94	0,58	2,84	0,50	2,56	0,39	2,51	0,37	2,57	0,38	2,52	0,37	2,52	0,37
10	3,01	0,93	2,90	0,90	3,07	0,84	3,14	0,78	3,33	0,74	3,24	0,65	3,48	0,62	3,49	0,53	3,35	0,50	3,31	0,48	3,27	0,46	3,27	0,46
11	2,14	0,94	2,62	0,93	2,66	0,90	3,23	0,91	3,64	0,86	3,73	0,73	3,63	0,62	3,27	0,50	3,85	0,58	3,73	0,56	3,78	0,54	3,60	0,58
12	2,62	0,93	2,85	0,94	3,24	0,83	3,36	0,85	3,62	0,69	3,12	0,57	3,03	0,52	2,66	0,42	3,02	0,46	3,02	0,46	3,29	0,49	3,30	0,53
13	2,12	0,94	2,20	0,94	2,32	0,93	2,74	0,84	3,20	0,76	3,71	0,67	3,71	0,60	3,60	0,54	3,21	0,48	3,21	0,48	3,21	0,48	3,21	0,48
14	2,28	0,94	2,13	0,96	2,16	0,93	2,75	0,78	3,38	0,76	2,95	0,53	3,47	0,56	3,37	0,53	3,09	0,43	3,09	0,43	3,03	0,41	3,28	0,48
15	2,90	0,81	2,64	0,78	2,60	0,71	2,81	0,68	2,78	0,62	3,03	0,59	2,26	0,43	2,96	0,53	3,01	0,54	2,92	0,55	3,02	0,61	3,03	0,59
16	2,87	0,91	3,01	0,93	3,11	0,92	3,28	0,91	3,70	0,86	3,74	0,82	3,79	0,75	3,86	0,70	3,11	0,58	3,20	0,55	3,20	0,55	3,18	0,57
17	2,93	0,68	3,06	0,74	3,09	0,71	3,17	0,67	3,13	0,55	2,87	0,44	2,91	0,44	2,81	0,53	2,54	0,66	2,54	0,70	1,96	0,62	1,96	0,62
18	1,75	0,88	1,74	0,86	1,72	0,80	1,76	0,77	1,67	0,69	1,74	0,77	1,40	0,55	1,42	0,52	1,36	0,48	1,36	0,48	1,29	0,43	1,16	0,41
19	1,79	0,96	1,82	0,96	1,84	0,92	1,92	0,88	1,90	0,88	2,03	0,88	1,97	0,84	1,88	0,80	1,76	0,68	1,73	0,63	1,56	0,59	1,79	0,66
20	2,04	0,92	2,12	0,93	2,24	0,93	2,35	0,89	2,23	0,79	2,26	0,74	2,35	0,74	2,15	0,66	1,57	0,46	1,57	0,52	1,31	0,46	2,27	0,85
21	1,98	0,80	1,98	0,80	2,06	0,75	2,10	0,76	2,07	0,68	2,13	0,67	2,08	0,71	2,08	0,71	2,74	0,87	2,74	0,87	2,79	0,87	2,81	0,81
22	2,76	0,90	2,81	0,93	2,76	0,90	3,01	0,85	3,13	0,81	3,10	0,69	3,07	0,63	3,03	0,59	2,92	0,55	2,92	0,55	2,35	0,49	2,35	0,49
23	2,32	0,93	2,40	0,93	2,61	0,90	2,96	0,82	3,15	0,76	3,59	0,72	3,27	0,64	3,61	0,64	3,27	0,55	3,46	0,64	3,43	0,61	3,51	0,66
24	2,75	0,93	2,85	0,93	3,09	0,94	3,46	0,86	3,59	0,72	3,78	0,67	3,76	0,64	3,85	0,58	3,37	0,45	3,46	0,49	3,59	0,53	3,65	0,56
25	2,82	0,67	2,82	0,67	2,88	0,67	2,94	0,66	3,32	0,66	3,39	0,64	2,82	0,45	2,72	0,39	2,66	0,38	2,33	0,31	2,30	0,31	2,46	0,35
26	2,53	0,93	2,58	0,97	2,58	0,97	2,60	0,80	2,33	0,63	2,33	0,63	2,60	0,62	2,50	0,58	2,67	0,60	2,57	0,53	2,57	0,53	2,52	0,52
27	2,31	0,89	2,33	0,97	2,39	0,90	2,59	0,83	2,86	0,75	3,10	0,69	3,28	0,62	3,42	0,55	3,57	0,60	3,78	0,67	3,51	0,66	3,22	0,62
28	2,51	0,86	2,46	0,86	2,46	0,83	2,64	0,76	2,92	0,70	2,82	0,66	3,22	0,69	3,10	0,69	3,10	0,69	2,95	0,63	3,00	0,65	3,10	0,69
29	3,09	0,90	3,09	0,90	3,23	0,91	3,13	0,80	2,88	0,66	2,63	0,54	2,32	0,43	2,32	0,43	2,27	0,41	2,48	0,48	2,53	0,50	2,53	0,51
30	1,62	0,92	1,79	0,90	1,88	0,90	2,13	0,89	2,66	0,78	2,71	0,68	2,72	0,62	2,73	0,56	2,75	0,53	2,75	0,53	2,64	0,51	2,64	0,51

Octobre.

1	1,77	0,96	1,84	0,92	1,90	0,88	2,20	0,93	2,61	0,90	3,21	0,73	3,48	0,70	3,02	0,53	2,67	0,47	2,62	0,43	2,46	0,41	2,46	0,41
2	1,84	0,92	1,88	0,92	1,93	0,90	2,10	0,76	2,64	0,78	2,82	0,67	2,76	0,57	2,68	0,54	2,39	0,42	2,22	0,39	2,39	0,41	2,50	0,43
3	1,98	0,82	1,82	0,92	1,96	0,90	2,36	0,80	2,29	0,65	2,47	0,57	3,08	0,53	2,92	0,44	2,96	0,41	2,76	0,38	2,64	0,36	2,73	0,39
4	1,98	0,86	1,98	0,86	2,17	0,85	2,08	0,71	2,09	0,61	2,62	0,55	2,52	0,52	3,12	0,50	2,86	0,43	2,76	0,40	2,76	0,40	3,11	0,45
5	2,16	0,93	2,29	0,96	2,16	0,93	2,79	0,84	2,97	0,77	3,24	0,65	3,17	0,52	3,04	0,45	3,09	0,43	2,91	0,40	2,91	0,40	2,96	0,41
6	1,96	0,96	1,89	0,96	2,24	0,93	2,31	0,89	2,75	0,79	3,20	0,76	3,39	0,64	3,89	0,66	3,53	0,54	3,37	0,49	3,27	0,46	3,37	0,49
7	2,06	0,96	2,08	0,92	2,22	0,87	2,60	0,85	2,97	0,77	3,21	0,71	3,18	0,62	3,10	0,52	3,04	0,45	2,79	0,39	2,73	0,37	3,00	0,43
8	2,64	0,80	2,65	0,84	2,95	0,85	2,72	0,73	2,92	0,70	2,99	0,68	2,81	0,53	2,14	0,34	2,03	0,32	2,03	0,32	2,03	0,32	3,07	0,63
9	1,80	0,92	1,79	0,96	1,77	0,96	1,91	0,92	2,07	0,79	1,97	0,65	1,95	0,58	2,04	0,58	2,00	0,58	1,69	0,46	1,65	0,46	1,65	0,47
10	1,75	0,80	1,84	0,82	1,93	0,84	2,27	0,89	2,23	0,79	1,96	0,60	2,07	0,50	1,92	0,47	1,92	0,47	1,67	0,40	1,78	0,42	1,91	0,47
11	1,27	0,89	1,25	0,92	1,34	0,88	1,41	0,80	1,76	0,75	2,12	0,68	2,22	0,57	2,14	0,49	2,14	0,46	2,05	0,44	2,05	0,44	2,00	0,42
12	1,45	0,91	1,45	0,91	1,43	0,87	1,79	0,88	1,88	0,82	2,05	0,74	2,49	0,70	2,68	0,58	3,39	0,64	3,39	0,64	3,39	0,64	3,33	0,63
13	1,64	0,96	1,70	0,96	1,64	0,96	2,06	0,96	2,37	0,97	2,70	0,94	2,96	0,82	2,87	0,68	2,91	0,59	2,75	0,53	2,86	0,55	2,75	0,53
14	1,47	0,96	1,40	0,96	1,45	0,96	1,59	0,96	2,08	0,92	2,50	0,80	2,85	0,80	2,57	0,53	2,58	0,50	2,44	0,43	2,33	0,41	2,43	0,44
15	2,08	0,92	1,99	0,92	2,03	0,70	2,20	0,80	2,26	0,74	2,59	0,71	2,40	0,53	2,32	0,43	2,18	0,37	2,08	0,33	2,08	0,33	2,13	0,33
16	1,45	0,91	1,45	0,91	1,40	0,90	1,50	0,88	2,09	0,85	2,32	0,80	2,43	0,65	2,50	0,58	2,45	0,47	1,65	0,26	1,65	0,26	1,85	0,31
17	1,73	0,66	2,21	0,85	2,29	0,85	2,42	0,86	2,50	0,83	2,50	0,83	2,03	0,68	2,32	0,83	2,28	0,83	1,43	0,47	1,52	0,50	1,48	0,50
18	1,59	0,66	1,80	0,77	1,92	0,81	1,90	0,74	1,96	0,75	2,46	0,83	2,59	0,78	2,28	0,59	1,57	0,31	1,57	0,31	1,47	0,27	1,47	0,27
19	1,15	0,80	1,04	0,75	1,13	0,84	1,18	0,85	1,48	0,88	1,72	0,88	1,39	0,55	1,38	0,54	1,34	0,54	1,33	0,51	1,29	0,51	1,24	0,50
20	1,12	0,96	1,12	0,96	1,22	0,94	1,37	0,90	1,46	0,79	1,42	0,71	1,50	0,63	1,38	0,54	1,07	0,38	1,07	0,38	1,04	0,36	1,03	0,38
21	1,05	0,68	1,17	0,77	1,12	0,72	1,18	0,70	1,28	0,69	1,44	0,65	1,65	0,62	1,54	0,47	1,50	0,40	1,09	0,26	1,28	0,30	1,16	0,30
22	1,04	0,75	1,13	0,79	1,16	0,85	1,14	0,76	1,25	0,54	1,36	0,56	1,35	0,46	1,39	0,41	1,44	0,38	1,43	0,35	1,43	0,35	1,59	0,41
23	1,27	0,57	1,30	0,57	1,37	0,67	1,30	0,59	1,47	0,55	1,48	0,43	1,59	0,41	1,20	0,24	1,46	0,27	1,47	0,26	1,47	0,26	1,46	0,27
24	1,96	0,96	1,96	0,96	1,88	0,92	1,95	0,92	1,69	0,88	1,69	0,88	1,44	0,65	1,47	0,63	1,60	0,64	1,40	0,55	1,40	0,55	1,25	0,54
25	1,34	0,77	1,45	0,83	1,53	0,88	1,53	0,83	1,59	0,83	1,61	0,79	1,88	0,80	1,88	0,80	1,53	0,69	1,53	0,69	1,76	0,77	1,57	0,69
26	1,46	0,73	1,34	0,66	1,69	0,73	1,45	0,69	1,37	0,68	1,43	0,62	1,63	0,64	1,37	0,50	1,29	0,46	1,29	0,46	1,29	0,43	1,36	0,48
27	1,57	0,61	1,57	0,61	1,52	0,58	1,40	0,53	1,44	0,50	1,67	0,71	1,92	0,88	1,79	0,88	1,88	0,92	1,88	0,92	1,88	0,92	1,88	0,92
28	1,50	0,88	1,50	0,88	1,50	0,88	1,45	0,83	1,45	0,83	1,57	0,86	1,57	0,86	1,72	0,88	1,69	0,83	1,69	0,83	1,67	0,96	1,57	0,86
29	0,92	0,93	0,90	0,93	0,90	0,93	1,01	0,94	1,27	0,89	1,50	0,88	1,58	0,88	1,59	0,83	1,63	0,82	1,75	0,88	1,69	0,88	1,79	0,96
30	1,50	0,81	1,72	0,80	1,79	0,80	1,79	0,80	1,74	0,77	1,65	0,73	1,85	0,80	1,78	0,74	2,00	0,82	2,00	0,82	1,96	0,81	1,96	0,86
31	1,25	0,95	1,22	0,94	1,22	0,94	1,18	0,94	1,32	0,90	1,33	0,87	1,40	0,87	1,53	0,83	1,46	0,79	1,46	0,79	1,52	0,81	1,52	0,81

Élasticité des vapeurs d'eau répandues dans l'air exprimée en lignes russes ou anglaises.

NOVEMBRE.

e″ désigne la pression des vapeurs, telle qu'elle est, et e celle qui aurait lieu si l'air en était saturé.

Date.	0h		1h		2h		3h		4h		5h		6h		7h		8h		9h		10h		11h	
	e″	e″/e	e″	e″/e	e″	e″/e	e″	e″/e	e″	e″/e	e″	e″/e	e″	e″/e	e″	e″/e	e″	e″/e	e″	e″/e	e″	e″/e	e″	e″/e
1	1,38	0,87	1,43	0,87	1,54	0,91	1,54	0,91	1,38	0,82	1,38	0,82	1,44	0,80	1,48	0,79	1,44	0,75	1,59	0,79	1,59	0,79	1,53	0,74
2	1,79	0,80	1,88	0,90	1,84	0,92	1,97	0,92	2,03	0,88	2,11	0,89	2,12	0,93	2,12	0,93	2,12	0,93	2,13	0,96	2,13	0,96	2,08	0,94
3	2,37	0,86	2,39	0,90	2,27	0,89	2,23	0,89	2,27	0,89	2,20	0,93	2,20	0,93	2,16	0,93	2,12	0,93	2,12	0,93	2,12	0,93	2,08	0,92
4	1,83	0,77	1,88	0,80	1,88	0,80	1,72	0,80	1,62	0,86	1,54	0,91	1,54	0,91	1,38	0,87	1,35	0,88	1,35	0,88	1,32	0,88	1,27	0,87
5	1,50	0,61	1,83	0,77	1,70	0,70	1,81	0,71	1,85	0,71	1,68	0,67	1,68	0,67	1,68	0,67	1,78	0,74	1,87	0,78	1,87	0,78	1,91	0,78
6	1,68	0,92	1,57	0,92	1,44	0,89	1,40	0,96	1,29	0,95	1,27	0,95	1,32	0,90	1,25	0,92	1,20	0,89	1,17	0,88	1,11	0,88	1,07	0,89
7	1,22	0,92	1,17	0,91	1,17	0,88	1,20	0,89	1,20	0,89	1,20	0,89	1,11	0,88	1,12	0,96	1,01	0,94	0,95	0,94	0,88	0,93	0,88	0,93
8	1,29	0,92	1,29	0,92	1,39	0,96	1,45	0,96	1,45	0,96	1,52	0,96	1,52	0,96	1,59	0,96	1,59	0,96	1,59	0,96	1,45	0,96	1,45	0,96
9	1,50	0,96	1,47	0,96	1,37	0,90	1,42	0,96	1,40	0,96	1,37	0,96	1,42	0,96	1,42	0,96	1,42	0,96	1,42	0,96	1,40	0,96	1,40	0,96
10	1,50	0,96	1,47	0,96	1,45	0,96	1,35	0,96	1,25	0,95	1,20	0,94	1,18	0,94	1,08	0,95	1,03	0,94	0,99	0,94	0,94	0,94	0,83	0,93
11	1,05	0,95	0,97	0,94	0,92	0,93	0,83	0,93	0,79	0,93	0,66	0,93	0,59	0,92	0,59	0,92	0,60	0,92	0,60	0,92	0,66	0,93	0,69	0,94
12	0,87	0,93	0,87	0,93	0,87	0,93	0,83	0,93	0,79	0,93	0,74	0,94	0,71	0,94	0,65	0,93	0,63	0,93	0,62	0,92	0,62	0,92	0,62	0,92
13	0,82	0,87	0,81	0,93	0,83	0,93	0,85	0,93	0,80	0,93	0,87	0,93	0,82	0,87	0,85	0,87	0,82	0,87	0,76	0,86	0,82	0,87	0,85	0,87
14	1,16	0,85	1,20	0,85	1,21	0,80	1,19	0,77	1,19	0,77	1,19	0,77	1,21	0,80	1,21	0,80	1,28	0,81	1,37	0,90	1,37	0,90	1,35	0,90
15	1,25	0,95	1,08	0,95	0,95	0,94	0,95	0,94	0,85	0,93	0,80	0,93	0,71	0,94	0,64	0,93	0,53	0,90	0,46	0,90	0,42	0,91	0,41	0,91
16	0,47	0,74	0,44	0,73	0,42	0,72	0,48	0,71	0,37	0,70	0,37	0,70	0,36	0,69	0,36	0,69	0,36	0,69	0,41	0,72	0,41	0,72	0,44	0,73
17	0,87	0,93	0,87	0,93	0,88	0,93	0,90	0,93	0,88	0,93	0,87	0,93	0,85	0,93	0,85	0,93	0,83	0,93	0,80	0,93	0,80	0,93	0,80	0,93
18	0,47	0,90	0,46	0,90	0,42	0,91	0,41	0,91	0,41	0,91	0,41	0,91	0,36	0,77	0,31	0,73	0,27	0,72	0,27	0,72	0,31	0,89	0,29	0,88
19	0,18	0,82	0,16	0,80	0,15	0,79	0,15	0,88	0,15	1,00	0,13	1,00	0,12	1,00	0,12	1,00	0,12	1,00	0,11	1,00	0,10	1,00		
20	0,16	0,80	0,16	0,80	0,15	0,79	0,15	0,79	0,15	0,79	0,12	0,75	0,12	0,75	0,13	0,86	0,11	0,85	0,10	0,84	0,11	0,85	0,13	1,00
21	0,19	0,83	0,19	0,83	0,18	0,82	0,18	0,82	0,19	0,83	0,19	0,83	0,18	0,82	0,18	0,82	0,18	0,82	0,18	0,82	0,21	0,84	0,19	0,83
22	0,24	0,86	0,26	0,87	0,21	0,84	0,18	0,82	0,17	0,81	0,23	0,85	0,18	0,82	0,17	0,81	0,18	0,82	0,18	0,82	0,18	0,82	0,18	0,82
23	0,31	0,73	0,31	0,73	0,34	0,75	0,34	0,75	0,34	0,75	0,34	0,75	0,34	0,75	0,34	0,75	0,34	0,75	0,31	0,73	0,31	0,73	0,31	0,73
24	0,31	0,73	0,32	0,89	0,26	0,87	0,19	0,83	0,17	0,81	0,15	0,79	0,13	0,77	0,12	0,75	0,12	0,75	0,12	0,75	0,12	0,75	0,11	0,73
25	0,41	0,80	0,40	0,83	0,40	0,83	0,40	0,83	0,40	0,79	0,50	0,90	0,51	0,90	0,45	0,90	0,45	0,90	0,39	0,79	0,39	0,83	0,45	0,90
26	1,03	0,89	0,95	0,91	0,86	0,90	0,74	0,94	0,74	0,90	0,74	0,94	0,79	0,93	0,79	0,93	0,80	0,93	0,80	0,93	0,80	0,83	0,81	0,93
27	1,11	0,88	1,11	0,88	1,11	0,88	1,13	0,88	1,13	0,88	1,15	0,88	1,15	0,88	1,15	0,88	1,15	0,88	1,15	0,88	1,15	0,88	1,15	0,88
28	1,35	0,88	1,20	0,89	1,20	0,89	1,13	0,88	1,13	0,88	1,15	0,88	1,17	0,88	1,17	0,88	1,17	0,88	1,17	0,88	1,20	0,89	1,27	0,89
29	1,11	0,88	1,18	0,94	1,18	0,94	1,18	0,94	1,15	0,88	1,18	0,94	1,18	0,94	1,18	0,94	1,18	0,94	1,18	0,94	1,18	0,94	1,20	0,94
30	1,32	0,90	1,30	0,89	1,32	0,90	1,32	0,90	1,27	0,89	1,30	0,89	1,30	0,89	1,30	0,89	1,30	0,89	1,30	0,89	1,30	0,89	1,24	0,89

DÉCEMBRE.

1	1,10	0,84	1,03	0,84	1,04	0,84	1,00	0,89	1,07	0,89	1,11	0,88	1,17	0,88	1,22	0,89	1,27	0,89	1,28	0,87	1,37	0,90	1,38	0,87
2	1,04	0,84	1,14	0,82	1,01	0,82	1,04	0,84	1,12	0,96	1,01	0,94	1,01	0,94	1,01	0,94	1,20	0,94	1,45	0,96	1,47	0,96	1,40	0,90
3	0,56	0,90	0,49	0,90	0,49	0,90	0,42	0,91	0,36	0,90	0,34	0,90	0,34	0,90	0,34	0,90	0,34	0,90	0,34	0,90	0,32	0,89	0,32	0,89
4	0,26	0,87	0,26	0,93	0,20	0,91	0,19	0,90	0,19	0,90	0,17	0,89	0,16	1,00	0,15	1,00	0,13	1,00	0,17	1,00	0,16	1,00	0,13	1,00
5	0,36	0,90	0,34	0,90	0,39	0,91	0,41	0,91	0,43	0,91	0,45	0,90	0,45	0,90	0,46	0,90	0,47	0,90	0,47	0,90	0,49	0,90	0,51	0,90
6	0,67	0,83	0,60	0,83	0,60	0,83	0,60	0,83	0,63	0,83	0,59	0,83	0,48	0,81	0,45	0,80	0,45	0,80	0,53	0,83	0,61	0,87	0,63	0,88
7	0,42	0,91	0,38	0,79	0,37	0,78	0,39	0,91	0,34	0,90	0,31	0,89	0,29	0,88	0,24	0,86	0,24	0,86	0,23	0,85	0,23	0,85	0,21	0,84
8	0,27	0,87	0,23	0,85	0,21	0,92	0,18	0,90	0,17	0,89	0,14	0,88	0,18	0,90	0,17	1,00	0,16	1,00	0,16	1,00	0,16	1,00	0,16	1,00
9	0,32	0,89	0,29	0,88	0,24	0,86	0,27	1,00	0,25	1,00	0,23	1,00	0,21	1,00	0,20	1,00	0,20	1,00	0,19	1,00	0,19	1,00	0,17	1,00
10	0,32	0,89	0,27	0,87	0,23	0,85	0,21	0,84	0,21	0,84	0,19	0,83	0,17	0,81	0,16	0,80	0,15	0,79	0,13	0,77	0,13	0,77	0,13	0,77
11	0,21	0,84	0,23	1,00	0,17	0,81	0,16	0,80	0,15	0,79	0,17	1,00	0,12	0,75	0,11	0,73	0,11	0,73	0,09	0,70	0,09	0,70	0,09	0,70
12	0,23	0,85	0,23	1,00	0,21	1,00	0,21	1,00	0,20	1,00	0,20	1,00	0,19	1,00	0,17	1,00	0,16	1,00	0,16	1,00	0,13	1,00	0,15	1,00
13	0,32	0,89	0,32	0,89	0,32	0,89	0,32	0,89	0,32	0,89	0,32	0,89	0,34	0,90	0,36	0,90	0,42	0,91	0,46	0,90	0,46	0,90	0,41	0,91
14	0,90	0,82	0,90	0,82	0,94	0,83	0,94	0,83	0,83	0,76	0,74	0,75	0,65	0,79	0,65	0,79	0,67	0,83	0,54	0,83	0,53	0,83	0,59	0,92
15	0,92	0,88	0,90	0,88	0,85	0,87	0,90	0,88	0,89	0,88	0,89	0,88	0,89	0,88	0,89	0,88	0,89	0,88	0,83	0,87	0,83	0,93	0,82	0,87
16	1,29	0,95	1,29	0,95	1,29	0,95	1,25	0,95	1,16	0,94	1,12	0,96	1,10	0,95	0,95	0,94	0,95	0,94	1,03	0,94	1,10	0,95	1,10	0,95
17	0,90	0,93	0,90	0,93	0,90	0,93	0,86	0,93	0,81	0,93	0,81	0,93	0,81	0,93	0,81	0,93	0,76	0,94	0,65	0,93	0,60	0,92	0,54	0,90
18	1,28	0,81	1,28	0,81	1,28	0,81	1,43	0,87	1,41	0,87	1,41	0,87	1,43	0,87	1,43	0,87	1,43	0,87	1,43	0,87	1,47	0,91	1,47	0,91
19	0,83	0,93	0,80	0,93	0,74	0,94	0,65	0,93	0,58	0,92	0,52	0,90	0,51	0,90	0,42	0,91	0,52	0,90	0,58	0,92	0,65	0,93	0,56	0,90
20	1,31	0,86	1,14	0,84	1,16	0,85	1,28	0,86	1,26	0,81	1,45	0,83	1,50	0,88	1,62	0,86	1,43	0,73	1,72	0,88	1,72	0,88	1,69	0,88
21	1,47	0,91	1,32	0,90	1,24	0,89	1,30	0,89	1,27	0,89	1,37	0,90	1,22	0,89	1,05	0,89	1,17	0,88	1,30	0,89	1,77	0,92	1,80	0,92
22	1,49	0,79	1,49	0,79	1,49	0,79	1,18	0,85	0,94	0,75	0,87	0,73	0,90	0,82	0,87	0,85	0,83	0,87	0,83	0,87	0,78	0,86	0,71	0,85
23	0,49	0,90	0,46	0,90	0,39	0,91	0,36	0,90	0,39	0,91	0,36	0,90	0,39	0,91	0,39	0,91	0,31	0,89	0,29	0,88	0,24	0,86	0,23	0,85
24	0,74	0,94	0,77	0,93	0,77	0,93	0,80	0,93	0,81	0,93	0,83	0,93	0,83	0,93	0,90	0,93	1,29	0,95	0,96	0,88	0,83	0,93	0,72	0,94
25	0,47	0,90	0,47	0,90	0,49	0,90	0,47	0,90	0,45	0,90	0,43	0,91	0,41	0,91	0,41	0,91	0,36	0,90	0,31	0,89	0,24	0,86	0,23	0,85
26	0,46	0,81	0,54	0,90	0,53	0,85	0,53	0,85	0,58	0,92	0,58	0,92	0,58	0,92	0,58	0,92	0,56	0,90	0,56	0,90	0,56	0,90	0,59	0,92
27	0,72	0,94	0,72	0,94	0,74	0,94	0,74	0,94	0,74	0,94	0,74	0,94	0,74	0,94	0,76	0,94	0,76	0,94	0,77	0,93	0,77	0,93	0,74	0,94
28	0,69	0,94	0,72	0,94	0,72	0,94	0,74	0,94	0,76	0,94	0,76	0,94	0,71	0,83	0,71	0,83	0,71	0,83	0,69	0,83	0,53	0,83	0,55	0,87
29	0,89	0,88	0,89	0,91	0,90	0,93	0,90	0,93	0,92	0,93	0,94	0,94	0,95	0,94	0,94	0,94	0,92	0,93	0,87	0,93	0,80	0,93	0,69	0,94
30	0,62	0,78	0,59	0,77	0,63	0,83	0,63	0,83	0,66	0,83	0,78	0,89	0,78	0,89	0,90	0,93	0,95	0,94	1,01	0,94	1,20	0,94	1,12	0,96
31	1,42	0,96	1,47	0,96	1,50	0,96	1,32	0,95	1,10	0,95	0,94	0,94	0,79	0,93	0,69	0,94	0,60	0,92	0,52	0,90	0,53	0,90	0,58	0,92

Élasticité des vapeurs d'eau répandues dans l'air exprimée en lignes russes ou anglaises.

NOVEMBRE.

e'' désigne la pression des vapeurs, telle qu'elle est, et e celle qui aurait lieu si l'air en était saturé.

Date.	12h		13h		14h		15h		16h		17h		18h		19h		20h		21h		22h		23h	
	e''	$\frac{e''}{e}$	e''	$\frac{e''}{e}$	e''	$\frac{e''}{e}$	e''	$\frac{e''}{e}$	e''	$\frac{e''}{e}$	e''	$\frac{e''}{e}$	e''	$\frac{e''}{e}$	e''	$\frac{e''}{e}$	e''	$\frac{e''}{e}$	e''	$\frac{e''}{e}$	e''	$\frac{e''}{e}$	e''	$\frac{e''}{e}$
1	1,46	0,68	1,46	0,68	1,75	0,88	1,85	0,96	1,88	0,92	1,98	0,90	1,91	0,86	1,81	0,80	1,62	0,73	1,59	0,71	1,70	0,77	1,70	0,77
2	2,04	0,92	2,04	0,92	2,08	0,92	2,16	0,93	2,20	0,93	2,36	0,93	2,20	0,82	2,20	0,82	2,32	0,83	2,32	0,83	2,05	0,73	2,14	0,76
3	1,96	0,88	1,96	0,88	1,95	0,92	1,95	0,92	1,84	0,84	1,94	1,84	1,68	0,79	1,83	0,88	1,77	0,84	1,80	0,82	1,93	0,84	1,93	0,84
4	1,27	0,89	1,24	0,89	1,21	0,83	1,38	0,87	1,53	0,83	1,58	0,78	1,74	0,77	1,87	0,74	1,91	0,67	1,91	0,67	1,79	0,66	1,65	0,62
5	1,82	0,74	2,09	0,96	2,09	0,96	2,00	0,96	1,90	0,88	1,92	0,88	1,95	0,92	1,79	0,88	1,86	0,94	1,88	0,94	1,88	0,94	1,68	0,92
6	1,05	0,84	0,98	0,88	0,98	0,88	0,98	0,88	1,03	0,89	1,05	0,89	1,08	0,88	1,13	0,88	1,17	0,88	1,25	0,95	1,25	0,95	1,17	0,88
7	0,88	0,93	0,87	0,93	0,88	0,93	0,94	0,94	0,99	0,94	1,13	0,94	1,11	0,94	1,18	0,85	1,26	0,86	1,26	0,86	1,27	0,89	1,34	0,92
8	1,45	0,96	1,42	0,96	1,45	0,96	1,45	0,96	1,56	0,96	1,51	0,91	1,55	0,88	1,57	0,86	1,59	0,80	1,61	0,81	1,61	0,90	1,51	0,91
9	1,32	0,95	1,26	0,95	1,42	0,96	1,50	0,96	1,62	0,96	1,62	0,86	1,64	0,88	1,63	0,90	1,62	0,92	1,62	0,92	1,52	0,96	1,52	0,96
10	0,80	0,93	0,72	0,94	0,69	1,00	0,69	1,00	0,69	1,00	0,85	1,00	1,03	0,94	1,24	0,89	1,31	0,86	1,22	0,89	1,17	0,88	1,20	0,89
11	0,71	0,94	0,79	0,93	0,79	0,93	0,79	0,93	0,79	0,93	0,87	0,93	0,90	0,93	0,95	0,91	1,03	0,89	0,98	0,88	0,96	0,88	0,89	0,88
12	0,62	0,92	0,60	0,92	0,59	0,92	0,58	0,92	0,71	0,94	0,87	0,93	0,94	0,94	0,92	0,88	1,03	0,89	1,03	0,89	1,03	0,89	0,92	0,88
13	0,87	0,87	0,89	0,88	0,89	0,88	0,96	0,88	1,08	0,88	1,11	0,88	1,15	0,80	1,23	0,81	1,26	0,81	1,31	0,86	1,23	0,86	1,16	0,85
14	1,42	0,96	1,42	0,96	1,42	0,96	1,37	0,96	1,37	0,96	1,37	0,96	1,42	0,96	1,26	0,86	1,29	0,95	1,27	0,95	1,25	0,95	1,22	0,94
15	0,41	0,91	0,41	0,91	0,39	0,91	0,36	0,90	0,36	0,77	0,39	0,79	0,46	0,81	0,47	0,78	0,58	0,80	0,49	0,75	0,47	0,72	0,47	0,74
16	0,47	0,74	0,52	0,79	0,58	0,83	0,59	0,83	0,63	0,83	0,69	0,83	0,74	0,85	0,75	0,85	0,75	0,85	0,75	0,85	0,74	0,85	0,80	0,87
17	0,79	0,93	0,77	0,93	0,77	0,93	0,77	0,93	0,79	0,93	0,81	0,93	0,81	0,93	0,81	0,93	0,81	0,93	0,68	0,93	0,63	0,93	0,54	0,90
18	0,27	0,87	0,26	0,87	0,21	0,84	0,23	0,85	0,24	0,86	0,24	0,86	0,27	0,87	0,29	0,88	0,29	0,88	0,27	0,88	0,27	0,88	0,19	0,83
19									0,10	1,00	0,12	1,00	0,17	1,00	0,21	1,00	0,22	1,00	0,20	0,91	0,18	0,82	0,16	0,80
20	0,13	1,00	0,12	1,00	0,12	1,00	0,12	1,00	0,13	1,00	0,19	1,00	0,27	1,00	0,28	1,00	0,30	1,00	0,31	1,00	0,27	0,87	0,24	0,86
21	0,19	0,83	0,19	0,83	0,18	0,82	0,18	0,82	0,23	0,85	0,31	0,89	0,32	0,89	0,29	0,81	0,29	0,73	0,29	0,73	0,29	0,81	0,27	0,87
22	0,17	0,81	0,17	0,81	0,17	0,81	0,17	0,81	0,23	0,85	0,24	0,86	0,31	0,89	0,34	0,90	0,34	0,75	0,41	0,91	0,41	0,91	0,34	0,75
23	0,36	0,90	0,39	0,91	0,36	0,90	0,32	0,89	0,36	0,90	0,39	0,91	0,42	0,91	0,42	0,80	0,45	0,80	0,45	0,80	0,43	0,84	0,38	0,83
24	0,12	0,75	0,09	0,75	0,12	0,75	0,12	0,75	0,13	0,77	0,24	0,86	0,34	0,90	0,41	0,91	0,46	0,90	0,50	0,90	0,50	0,90	0,49	0,90
25	0,49	0,81	0,49	0,81	0,57	0,83	0,58	0,83	0,64	0,83	0,92	0,88	0,98	0,88	1,20	0,89	1,51	0,91	1,42	0,90	1,24	0,89	1,08	0,88
26	0,80	0,93	0,79	0,93	0,79	0,93	0,80	0,93	0,85	0,93	0,90	0,93	1,05	0,95	1,13	0,94	1,13	0,94	1,08	0,88	1,08	0,88	1,08	0,88
27	1,17	0,88	1,15	0,88	1,20	0,89	1,24	0,92	1,24	0,89	1,32	0,90	1,42	0,90	1,44	0,89	1,43	0,87	1,43	0,87	1,38	0,87	1,28	0,81
28	1,27	0,89	1,27	0,89	1,08	0,88	1,00	0,89	0,98	0,88	1,07	0,89	1,40	0,90	1,51	0,91	1,45	0,91	1,40	0,90	1,27	0,89	1,17	0,88
29	1,15	0,94	1,10	0,95	1,07	0,89	1,07	0,89	1,17	0,88	1,24	0,89	1,37	0,90	1,40	0,90	1,40	0,90	1,40	0,90	1,37	0,90	1,32	0,90
30	1,29	0,95	1,24	0,89	1,24	0,89	1,23	0,86	1,22	0,89	1,26	0,86	1,38	0,87	1,51	0,91	1,57	0,92	1,57	0,92	1,24	0,77	1,24	0,77

DÉCEMBRE.

Date.	e''	$\frac{e''}{e}$	e''	$\frac{e''}{e}$	e''	$\frac{e''}{e}$	e''	$\frac{e''}{e}$	e''	$\frac{e''}{e}$	e''	$\frac{e''}{e}$	e''	$\frac{e''}{e}$	e''	$\frac{e''}{e}$	e''	$\frac{e''}{e}$	e''	$\frac{e''}{e}$	e''	$\frac{e''}{e}$	e''	$\frac{e''}{e}$
1	1,38	0,87	1,38	0,87	1,28	0,81	1,28	0,81	1,31	0,81	1,30	0,80	1,56	0,90	1,55	0,88	1,27	0,74	1,30	0,84	1,21	0,80	1,09	0,82
2	1,40	0,90	1,51	0,91	1,47	0,91	1,47	0,91	1,35	0,90	1,20	0,89	1,17	0,89	0,89	0,88	0,82	0,87	0,82	0,87	0,67	0,83	0,64	0,83
3	0,26	0,87	0,24	0,86	0,21	0,84	0,16	0,80	0,17	0,81	0,21	0,84	0,23	0,85	0,31	0,82	0,34	0,90	0,34	0,90	0,31	0,89	0,26	0,87
4	0,13	1,00	0,09	0,70	0,09	0,70	0,13	1,00	0,13	1,00	0,19	1,00	0,20	1,00	0,18	0,82	0,23	0,85	0,32	0,89	0,32	0,89	0,32	0,89
5	0,52	0,90	0,52	0,90	0,50	0,85	0,51	0,85	0,55	0,87	0,59	0,87	0,65	0,88	0,67	0,88	0,70	0,89	0,69	0,83	0,70	0,89	0,71	0,89
6	0,68	0,93	0,69	0,94	0,62	0,93	0,63	0,93	0,76	0,94	0,71	0,83	0,76	0,86	0,76	0,86	0,72	0,85	0,69	0,83	0,58	0,83	0,50	0,90
7	0,18	0,82	0,16	0,80	0,15	0,79	0,13	0,77	0,17	0,81	0,23	0,85	0,31	0,89	0,34	0,90	0,39	0,91	0,42	0,91	0,32	0,89	0,26	0,79
8	0,12	0,75	0,12	0,75	0,12	0,75	0,12	0,75	0,12	0,75	0,18	0,82	0,26	0,87	0,34	0,90	0,43	1,00	0,39	0,91	0,34	0,90	0,31	0,89
9	0,16	1,00	0,16	1,00	0,16	1,00	0,16	1,00	0,19	1,00	0,23	1,00	0,31	0,94	0,36	0,95	0,38	0,95	0,36	0,90	0,36	0,90		
10	0,12	0,75	0,12	0,75	0,12	0,75	0,12	0,75	0,12	0,75	0,15	0,79	0,19	0,83	0,27	0,87	0,29	0,88	0,31	0,89	0,31	0,89	0,24	0,86
11	0,09	0,70	0,09	0,70	0,08	0,67	0,08	0,67	0,09	0,70	0,13	0,77	0,22	1,00	0,31	1,00	0,36	1,00	0,32	0,89	0,29	0,88	0,26	0,87
12	0,11	0,73	0,12	0,75	0,12	0,75	0,11	0,73	0,12	0,75	0,17	0,81	0,26	0,87	0,32	0,89	0,41	0,91	0,42	0,91	0,34	0,90	0,31	0,89
13	0,36	0,84	0,42	0,80	0,51	0,81	0,48	0,81	0,49	0,81	0,57	0,83	0,63	0,83	0,74	0,83	0,83	0,84	0,88	0,85	0,88	0,82	0,83	0,76
14	0,58	0,92	0,62	0,92	0,77	0,93	0,74	0,94	0,71	0,94	0,71	0,94	0,85	0,93	0,97	0,88	0,77	0,87	0,94	0,88	0,96	0,88	0,96	0,88
15	0,79	0,81	0,78	0,81	0,78	0,81	0,71	0,74	0,81	0,76	1,11	0,79	1,13	0,79	1,13	0,79	1,20	0,79	1,27	0,81	1,28	0,87	1,32	0,95
16	1,07	0,89	1,25	0,95	1,17	0,88	0,94	0,88	1,03	0,94	1,07	1,00	1,05	0,89	1,22	1,00	1,27	0,95	1,12	1,00	1,01	1,00	0,92	0,93
17	0,51	0,90	0,50	0,90	0,47	0,90	0,46	0,90	0,47	0,90	0,53	0,90	0,69	0,94	0,85	0,93	1,08	0,95	1,16	0,94	1,08	0,95	1,06	0,62
18	1,47	0,91	1,45	0,91	1,35	0,90	1,28	0,92	1,42	0,96	1,52	0,96	1,56	0,94	1,54	0,91	1,54	0,91	1,50	0,96	1,45	0,96	1,16	0,94
19	0,56	0,90	0,52	0,90	0,49	0,90	0,62	0,92	0,65	0,93	0,74	0,94	0,80	0,93	0,87	0,93	1,01	0,93	1,12	0,96	1,35	0,90	1,32	0,90
20	1,77	0,92	1,51	0,91	1,47	0,91	1,47	0,91	1,47	0,91	1,61	0,88	1,66	0,83	1,75	0,88	1,69	0,88	1,75	0,88	1,69	0,88	1,61	0,88
21	1,84	0,92	1,88	0,92	1,91	0,92	1,73	0,83	1,65	0,81	1,47	0,75	1,46	0,74	1,46	0,71	1,62	0,86	1,32	0,72	1,11	0,80	1,10	0,81
22	0,76	0,94	0,74	0,94	0,71	0,94	0,69	0,94	0,62	0,92	0,66	0,93	0,72	0,94	0,77	0,93	0,76	0,94	0,71	0,94	0,62	0,92	0,58	0,92
23	0,21	0,84	0,23	0,85	0,31	0,89	0,34	0,90	0,41	0,91	0,45	0,90	0,53	0,90	0,53	0,83	0,55	0,83	0,61	0,87	0,63	0,88	0,71	0,94
24	0,65	0,93	0,62	0,92	0,60	0,92	0,60	0,92	0,59	0,92	0,56	0,90	0,64	0,93	0,66	0,93	0,68	0,93	0,59	0,92	0,56	0,90	0,56	0,90
25	0,27	0,87	0,29	0,88	0,31	0,89	0,31	0,89	0,32	0,89	0,34	0,90	0,39	0,91	0,36	0,90	0,42	0,91	0,47	0,90	0,48	0,90	0,47	0,90
26	0,62	0,92	0,62	0,92	0,63	0,93	0,64	0,93	0,64	0,93	0,68	0,93	0,69	0,94	0,71	0,94	0,71	0,94	0,71	0,94	0,71	0,94	0,71	0,94
27	0,72	0,94	0,72	0,94	0,71	0,94	0,72	0,94	0,72	0,94	0,79	0,93	0,79	0,93	0,79	0,93	0,79	0,93	0,77	0,93	0,77	0,93	0,77	0,93
28	0,59	0,83	0,64	0,83	0,72	0,85	0,72	0,85	0,74	0,85	0,80	0,87	0,89	0,88	0,88	0,82	0,88	0,82	0,88	0,82	0,88	0,82	0,90	0,88
29	0,68	0,93	0,65	0,93	0,72	0,94	0,77	0,93	0,80	0,93	0,80	0,87	0,76	0,81	0,74	0,75	0,75	0,78	0,72	0,80	0,71	0,82	0,61	0,80
30	1,10	0,95	1,08	0,95	1,10	0,95	1,12	0,96	1,13	0,94	1,22	0,94	1,40	0,96	1,42	0,96	1,42	0,96	1,40	0,95	1,37	0,96	1,37	0,96
31	0,58	0,92	0,72	0,94	0,71	0,85	0,75	0,85	0,92	0,93	0,99	0,94	1,12	0,96	1,25	0,95	1,37	0,96	1,37	0,96	1,40	0,96	1,40	0,96

Direction des vents. **JANVIER.** État du ciel, pluie et neige.

Date.	0h État du ciel	0h Vents.	1h État du ciel	1h Vents.	2h État du ciel	2h Vents.	3h État du ciel	3h Vents.	4h État du ciel	4h Vents.	5h État du ciel	5h Vents.	6h État du ciel	6h Vents.
1	○	N fb.	○	N fb.	○	O fb.	○	O fb.	○	SO. fb.	○	SO. fb.	○	SO. fb.
2	Cm. Str.	SO. fb.	Cm.	SO. fb.	Cm.	SO. fb.	○	C	○	S fb.	○	SO. fb.	○	SO. fb.
3	Cm. Str.	SE. fb.	○	SE. fb.	○	SO. fb.	○	SO. fb.	○	SO. fb.	○	SO. fb.	○	SO. fb.
4	●	S m	●	S m	●	S fb.	●	S fb.	●	S fb.	●	S fb.	●	S fb.
5	●	NE. fb.	●	NE. fb.	●	NE. fb.	●	NE. fb.	●	NE. fb.	●	NE fb.	●	SO. m
6	●	S m	●	S m	●	S m	● Ng.	S m	● Ng.	SO. m	●	SO. m	●	SO. m
7	●	O m	●	O m	●	O m	●	O m	●	O m	●	O m	○	O fb.
8	○	S m	○	S m	○	S m	○	SO. fb.	○	SO. fb.	○	SO. fb.	○	SO. fb.
9	●	S fb.	●	S fb.	●	S fb.	●	S fb.	●	S fb.	●	S fb.	●	S fb.
10	●	O fb.	●	O fb.	Cr.	O fb.	○	O fb.	○	O fb.	○	O fb.	○	O fb.
11	○	NE. fb.	○	NE. fb.	○	NE. fb.	○	NO. fb.	○	NO. fb.	○	NO. fb.	○	SO. fb.
12	○	N fb.	○	N fb.	○	N fb.	○	N fb.	○	N fb.	○	N fb.	○	N fb.
13	●	SO. fb.	●	SO. fb.	●	SO. fb.	●	SO. fb.	●	SO. fb.	●	S fb.	●	S fb.
14	●	SO. m	●	SO. m	●	SO. f	●	SO. m	●	S m	●	S m	●	S m
15	● Ng.	SO. f	● Ng.	SO. f	● Ng.	SO. f	● Ng.	SO. f	● Ng.	SO. f	● Ng.	SO. f	● Ng.	SO. f
16	● Ng.	SO. m	● Ng.	SO. m	● Ng.	SO. m	● Ng.	SO. f	●	SO. f	● Ng.	SO. fb.	● Ng.	SO. fb.
17	○	NO. fb.	○	NO. fb.	●	NO. fb.	●	NO. fb.	●	NO. fb.	●	SO. fb.	●	SO. fb.
18	●	SO. m	●	SO. m	●	SO. m	●	SO. f	●	SO. f	Cm. Str.	SO. m	Cm. Str.	SO. m
19	●	SO. m	○	SO. m	○	SO. m	●	SO. m	●	SO. m	○	SO. m	○	S m
20	●	SO fb.	●	SO. fb.	●	SO. fb.	○	SO. fb.	○	SO. fb.	○	SO. fb.	●	SO. fb.
21	●	S fb.	●	S fb.	○	S fb.	○	S fb.	○	S fb.	●	SO. m	●	SO. m
22	● Ng.	S fb.	● Ng.	S fb.	● Ng.	S fb.	● Ng.	S fb.	● Ng.	S fb.	● Ng.	S m	● Ng.	S m
23	● Ng.	SO. f	● Ng.	SO. f	●	SO. t.f.	●	SO. t.f.	●	SO. t.f.	●	SO. t.f.	●	SO. t.f.
24	Str.	S m	Str.	S m	Str.	SO. m	Str.	SO. m	●	SO. f	●	SO. f	●	SO. f
25	●	SO. t.f.	●	SO. t.f.	● Ng.	SO. f	● Ng.	SO. m	● Ng.	SO. fb.	● Ng.	SO. m	●	SO. m
26	●	O fb.	●	O fb.	●	SO. m	●	SO. m	●	SO. m	●	SO. m	●	SO. m
27	●	SO. fb.	●	SO. fb.	●	SO. fb.	●	SO. fb.	●	SO. fb.	●	SO. fb.	● Ng.	SO. fb.
28	●	SO. fb.	●	SO. fb.	○	SO. fb.	○	SO. fb.	○	SO. fb.	○	O fb.	○	O fb.
29	○	S fb.	○	S fb.	○	S fb.	○	S fb.	○	S fb.	○	S fb.	○	SO fb.
30	●	NE. fb.	●	NE. fb.	○	NE. fb.	○	SO. fb.	○	SO. fb.	○	SO. fb.	○	SO fb.
31	●	SE. m	●	SE. fb.	●	SE. fb.	●	SE. fb.	●	SE. fb.	●	SE. fb.	●	SE fb.

FÉVRIER.

Date.	0h État du ciel	0h Vents.	1h État du ciel	1h Vents.	2h État du ciel	2h Vents.	3h État du ciel	3h Vents.	4h État du ciel	4h Vents.	5h État du ciel	5h Vents.	6h État du ciel	6h Vents.
1	●	NE. fb.	●	NE. fb.	●	NE. fb.	●	NE. fb.	●	NE. fb.	●	NE. fb.	●	NE. fb.
2	●	NE. fb.	●	NE. fb.	●	NE. fb.	○	NE. fb.	○	NE. fb.	○	NE. fb.	○	NE. fb.
3	●	NE. fb.	●	NE. fb.	● Ng.	NE. fb.	●	NE. fb.	● Ng.	NE. fb.	● Ng.	S m	● Ng.	S m
4	●	SO. fb.	●	O fb.	●	O fb.	●	O fb.	●	O fb.	●	O fb.	●	O fb.
5	● Ng.	SO. m	● Ng.	SO. f	● Ng.	SO. f	● Ng.	SO. f	● Ng.	SO. f	● Ng.	SO. f	● Ng.	SO. f
6	● Ng.	SO. m	● Ng.	SO. m	●	S f	● Ng.	S m	● Ng.	S m	● Ng.	S m	● Ng.	S m
7	●	SO. m	●	SO. m	●	SO. m	●	SO. m	● Ng.	SO. m	● Ng.	SO. m	● Ng.	SO. m
8	● Ng.	SO. fb.	● Ng.	SO. fb.	● Ng.	SO. fb.	●	SO. fb.	●	SO. fb.	● Ng.	SO. fb.	● Ng.	SO. fb.
9	●	S fb.	●	S fb.	●	S fb.	●	SO. m	●	SO. f	●	SO. f	●	SO. f
10	●	O m	●	O m	●	O f	●	O f	●	O m	●	O m	○	O m
11	● Ng.	SO. m	●	SO. t.f.	●	SO. f	●	SO. f	●	SO. f	●	S f	●	SO. t.f.
12	●	SO. fb.	●	SO. fb.	●	SO. fb.	○	SO. fb.	●	SO. fb.	●	SO. fb.	○	NO. fb.
13	○	SE. fb.	○	SE. fb.	○	S fb.	○	SO. fb.	○	SO. fb.	○	SO. fb.	○	SO. fb.
14	○	NE. fb.	○	NE. fb.	○	NE. fb.	●	NE. fb.	●	NE. fb.	○	NE. fb.	○	SO. fb.
15	○	O fb.	○	O fb.	○	O fb.	○	O fb.	○	O fb.	○	O fb.	○	SO. m
16	○	NE. fb.	○	NE. fb.	●	NE. fb.	●	SO. fb.	○	SO. fb.	○	SO. fb.	○	SO. fb.
17	●	SE. fb.	●	SE. fb.	●	SE. fb.	○	SE. fb.	○	SE. fb.	○	SE. fb.	○	SE. fb.
18	●	SO. fb.	●	SO. fb.	○	SO. fb.	○	SO. fb.	○	SO. fb.	○	SO. fb.	○	SO. fb.
19	○	NE. fb.	○	NE. fb.	○	NE. fb.	○	NE. fb.	○	SO. fb.	○	SO. fb.	○	SO. m
20	●	S fb.	●	SO. fb.	○	SO. fb.	○	SO. fb.	○	SO. fb.	○	SO. fb.	○	N fb.
21	●	SO. m	●	SO. m	●	SO. m	●	SO. m	●	SO. m	●	SO. m	●	SO. m
22	● Ng.	SO. t.f.	● Ng.	SO. t.f.	●	SO. t.f.	●	SO. t.f.	●	SO. t.f.	●	SO. t.f.	●	SO. t.f.
23	●	SO. m	●	O m	○	SO. m	○	SO. m	○	SO. m	○	SO. m	○	SO. m
24	○	O m	●	O m	○	O m	○	O fb.	○	O fb.	○	SO. m	○	SE. m
25	●	SO. fb.	●	SO. fb.	●	SO. fb.	○	SO. m	○	SO. m	○	SO. m	○	SO. fb.
26	●	NO. m	●	NO. m	●	NO. m	○	NO. m	○	NO. m	○	NO. fb.	○	NO. fb.
27	●	NE. fb	●	N fb.	●	N fb.	○	N fb.	○	N fb.	○	N fb.	○	N fb.
28	●	SE. fb.	○	S fb.	○	S fb.	○	S fb.	○	S fb.	○	S fb.	○	S fb.

Direction des vents. **JANVIER.** État du ciel, pluie et neige.

Date.	7h		8h		9h		10h		11h		12h		13h	
	État du ciel	Vents.	État du ciel	Vents.	État du ciel	Vents.	État du ciel	Vents.	État du ciel	Vents.	État du ciel	Vents.	État du ciel	Vents.
1	○	SO. fb.	○	SO. fb.	○	SO. fb.	○	SO. fb.	○	SO. fb.	○	SO. fb.	○	SO fb.
2	○	SO. fb.	○	SO. fb.	○	SO. fb.	○	SO. fb.	○	SO. fb.	○	SO. fb.	○	SO. fb.
3	○	SO. fb.	○	SO. fb.	○	SO. fb.	○	O fb.	○	O fb.	○	O fb.	◐	O m
4	●	S fb.	●	S fb.	●	S fb.	●	S fb.	●	S fb.	●	S fb.	●	S fb.
5	●	SO. m	◐	SO. m	◐	SO. m	●	SO. fb.	◐	SO. fb.	◒	SO. fb.	◐	SO. fb.
6	●	SO. f	●	SO. f	●	SO. f	●	SO. f	◐ Ng.	SO. m	● Ng.	SO. m	● Ng.	SO. m
7	○	O fb.	○	O fb.	○	O fb.	○	O fb.	○	O fb.	○	O fb.	○	O fb.
8	○	SO. fb.	◐	C	◐	C	○	SO. fb.	○	SO. fb.	○	SO. fb.	○	SO. f
9	◒	S fb.	◒	SO. fb.	◒	SO. fb.	◒	SO. fb.	◒	SO. fb.	◒	SO. fb.	◐	SO. fb.
10	○	O fb.	○	O fb.	Cr Str.	O fb.	Cm.	O fb.	○	O fb.	○	O fb.	○	O fb.
11	○	SO. fb.	⊜	NE. fb.	⊜	SO. fb.	⊜	SO. fb.	⊜	SO. fb.	○	SO. fb.	○	SO fb.
12	○	N fb.	○	N fb.	○	N fb.	○	N fb.	○	NO. fb.	○	O fb.	○	O fb.
13	◒	S fb.	◒	S fb.	⊜	S fb.	⊜	S fb.	◐	S fb.	◐	S fb.	◐	S fb.
14	◐	S m	◐	S f	◐	S f	●	S m	●	S m	⊜	S m	●	S m
15	● Ng.	SO. f	● Ng.	SO. f	● Ng.	SO. f	● Ng.	SO. m	● Ng.	SO. f	⊜	SO. f	●	SO. m
16	●	SO. m	●	SO. m	◐	SO. m	◐	SO. m	◒	SO. m	Cm. Str.	NO. m	◒	NO. m
17	●	SO. fb.	●	SO. fb.	●	SO. fb.	●	SO. fb.	●	SO. fb.	◐	SO. fb.	◐	SO. fb.
18	Cm. Str.	SO. m	Cm. Str.	SO. m	◐	SO. m	◐	SO. m	◐	SO. m	⊜	SO. m	○	SO. m
19	○	S fb.	○	S fb.	○	S fb.	○	S m	○	S fb.	○	S fb.	○	S fb.
20	⊜	NE. fb.	⊜	NE. fb.	⊜	NE. fb.	⊜	NE. fb.	⊜	NE. fb.	Str.	SE. fb.	Cm. Str.	SE. fb.
21	◐	SO. m	◐	SO. m	◐	SO. fb.	◐	SO. m	◐	SO. m	◐	SO. m	◐	SO. m
22	● Ng.	S m	● Ng.	S m	● Ng.	S m	●	S m	●	S m	●	SO. m	●	SO. m
23	●	SO. f	●	SO. f	●	SO. f	●	SO. f	●	SO. f	◐	SO. f	○	SO. f
24	●	SO. t.f.	●	SO. t.f.	●	SO. t.f.	● Ng.	SO. t.f.	● Ng.	SO. t.f.	● Ng.	SO. t.f.	● Ng.	SO. t.f.
25	●	SO. m	◐	SO. m	◐	SO. m	○	SO. fb.	○	SO. fb.	○	SO. fb.	○	SO. fb.
26	●	SO. m	●	SO. m	● Ng.	SO. m	● Ng.	SO. m	●	SO. m	●	SO. f	●	SO. f
27	● Ng.	SO. fb.	●	SO. fb.	● Ng.	SO. fb.	● Ng.	SO. fb.	●	SO. fb.	●	SO. fb.	●	SO. fb.
28	○	O fb.	○	O fb.	○	O fb.	○	O fb.	○	O fb.	○	O fb.	○	O fb.
29	○	SO. fb.	○	SO. fb.	○	SO. fb.	○	SO. fb.	○	SO. fb.	○	SO. fb.	○	O fb.
30	○	SO. fb.	○	SO. fb.	○	SO. fb.	○	SO. fb.	⊜	SO. fb.	○	SO. fb.	○	SO. fb.
31	●	SE. fb.	●	SE. fb.	●	SE. fb.	●	SE. fb.	◐	SE. fb.	●	SE. fb.	●	SE. fb.

FÉVRIER.

1	●	NE. fb.	●	NE. fb.	●	NE. fb.	●	NE. fb.	●	NE. fb.	●	NE. fb.	●	NE. fb.
2	○	NE. fb.	○	NE. fb.	○	NE. fb.	○	NE. fb.	○	NE. fb.	○	NE. fb.	○	NE. fb.
3	● Ng.	SO. f	● Ng.	SO. f	● Ng.	SO. f	●	SO. f	●	SO. m	●	SO. m	●	SO. m
4	●	O fb.	●	O fb.	●	O fb.	●	O fb.	● Ng.	O fb.	● Ng.	O fb.	● Ng.	O fb.
5	● Ng.	SO. f	●	SO. f	●	SO. f	●	SO. f	●	SO. fb.	●	SO. fb.	◐	SO. fb.
6	● Ng.	S m	● Ng.	S fb.	● Ng.	S fb.	● Ng.	S fb.	● Ng.	S fb.	●	SO. fb.	●	SO. fb.
7	●	SO. f	●	SO. f	● Ng.	SO. t.f.	● Ng.	SO. t.f.	● Ng.	SO. t.f.	● Ng.	SO. t.f.	● Ng.	SO. t.f.
8	● Ng.	SO. f	● Ng.	O m	●	O m	● Ng.	O fb.	● Ng.	SO. m	● Ng.	SO. m	●	SO. m
9	●	SO. f	●	SO. f	● Ng.	SO. f	● Ng.	SO. f	◐ Ng.	SO. f	● Ng.	SO. f	● Ng.	SO. f
10	◐	O m	◐	O m	●	SO. m	●	SO. m	◐	SO. m	◐	SO. m	◐	SO. m
11	◐	SO. t.f.	◐	SO. t.f.	●	SO. t.f.	●	SO. t.f.	◐	SO. t.f.	◐	SO. f	◐	SO. f
12	○	NO. fb.	◐	NO. fb.	◐	S fb.	◐	S fb.	◐	SE. fb.	◐	SO. fb.	◐	SO. fb.
13	○	SO. fb.	○	SO. fb.	○	SO. fb.	○	SO. fb.	○	SO. fb.	○	SO. fb.	○	SO. fb.
14	○	SO. fb.	○	SO. fb.	○	SO. fb.	○	SO. fb.	○	SO. fb.	○	SO. fb.	○	SO. fb.
15	○	SO. m	○	SO. m	⊜	SO. m	⊜	SO. m	◐	SO. m	◐	SO. m	◐	SO. m
16	○	SO. fb.	○	SO. fb.	○	SO. fb.	○	SO. fb.	○	SO. fb.	○	SO. fb.	◐	SO. fb.
17	○	SE. fb.	○	SE. fb.	○	SE. fb.	○	SE. fb.	○	SE. fb.	○	SE. fb.	○	SE. fb.
18	○	SO. fb.	○	SO. fb.	○	SO. fb.	○	SO. fb.	○	SO. fb.	○	SO. fb.	○	O fb.
19	○	SO. m	○	SO. m	○	SO. m	○	SO. m	○	SO. m	○	SO. fb.	○	SO. fb.
20	○	SO. fb.	○	SO. fb.	⊜	SO. fb.	○	SO. fb.	○	SO. fb.	○	SO. fb.	○	SO. fb.
21	●	SO. m	●	SO. f	●	SO. f	●	SO. f	●	SO. f	● Ng.	SO. m	●	SO. f
22	●	SO. t.f.	●	SO. t.f.	●	SO. t.f.	●	SO. t.f.	●	SO. t.f.	●	SO. t.f.	●	SO. t.f.
23	◐	SO. fb.	●	SO. fb.	●	SO. m	● Ng.	SO. m	● Ng.	SO. m	●	SO. m	●	O m
24	○	SE. m	○	SE. m	○	S f	○	S f	○	S m	◐	E m	●	S m
25	○	SO. fb.	○	SO. fb.	◐	SO. fb.	◐	SO. fb.	◐	SO. fb.	●	SO. m	●	SO. m
26	○	NO. fb.	○	NO. fb.	○	NO. fb.	○	NO. fb.	○	NO. fb.	○	NO. fb.	○	NO. fb.
27	○	N fb.	○	N fb.	○	N fb.	○	N fb.	○	N fb.	○	S fb.	◒	O fb.
28	○	S fb.	○	SO. fb.	○	SO. fb.	○	SO. fb.	○	SO. fb.	○	SO. fb.	○	SO. fb.

Direction des vents. **JANVIER.** État du ciel, pluie et neige.

Date.	14h		15h		16h		17h		18h		19h		20h	
	État du ciel	Vents.	État du ciel	Vents.	État du ciel	Vents.	État du ciel	Vents.	État du ciel	Vents.	État du ciel	Vents.	État du ciel	Vents.
1	○	SO. fb.	⊜	SO. fb.	⊜	SO. fb.	⊜	SO. fb.	⊜	SO. fb.	⊜	SO. fb.	⊜	SO. fb
2	Cm. Str.	SO. fb.	●	S fb.	⊖	S fb.	⊖	SE. fb.	●	SE. fb.	Str.	SE. fb.	Str.	SE. fb
3	⊖	S fb.	⊖	SO. fb	⊖	S m	⊖	SE. m	⊖	SE. m	●	SE. m	● Ng.	S m
4	●	S fb.	●	S fb.	⊖	SE. m	⊖	SE. m	⊖	SE. m	⊖	SE. m	⊖	SE. m
5	⊖	S fb.	⊖	S fb.	⊖	S fb.	⊖	S fb.	●	S fb.	⊖	S fb.	⊖	S fb.
6	● Ng.	SO. m	⊜ Ng.	SO. m	● Ng.	SO. m	● Ng.	SO. m	● Ng.	O m	● Ng.	O fb.	● Ng.	O fb.
7	○	O fb.	○	O fb.	⊖	O fb.	⊖	O fb.	⊖	S fb.	⊖	S fb.	⊖	SE. fb
8	Cm.	SO. f	⊖	SO. f	⊖	SO. f	Cr	SO. fb.	Cr.	S fb.	Str.	S fb.	Str.	S fb
9	⊖	SO. fb.	⊖	SO. fb.	●	SO. fb.	⊖	SO. fb.	⊖	SO. fb.	⊖	SO. fb.	⊖	SO. fb
10	○	O fb.	○	NO. fb.	○	O fb.	○	O fb.	○	O fb.	○	O fb.	○	O fb.
11	○	SO. fb.	○ Br.	SO. fb.	○ Br.	N fb.	○ Br.	N fb.	○	N fb.	○	S fb.	○	N fb.
12	○	O fb.	○	SO. fb.	○	SO. fb.	○	SO. fb.	○	SO. fb.	○	SO. fb.	⊜	SO. fb
13	⊖	S fb.	⊖	S fb.	●	S m	●	S m	●	S m	●	S m	●	S m
14	⊜	S m	● Ng.	S m	● Ng.	S m	● Ng.	S m	● Ng.	SO. m	● Ng.	SO. m	●	SO. m
15	⊜	SO. m	● Ng.	SO. m	● Ng.	SO. m	●	SO. m	●	SO. m	⊖ Ng.	SO. m	● Ng.	SO. m
16	⊖	NO. m	⊖	NO. m	⊖	NO. m	⊖	NO. m	⊖	NO. m	⊖	NO. m	⊖	O m
17	⊖	SO. fb.	⊖	SO. fb.	● Ng.	SO. fb.	● Ng.	SO. m	● Ng.	SO. m	● Ng.	SO. m	● Ng.	SO. m
18	○	SO. m	⊖	SO. m	⊜	SO. m	⊜	SO. m	⊜	SO. m	⊜	SO. m	⊖	SO. m
19	○	S fb.	⊖	S fb.	⊖	S fb.	○	S fb.	⊜	S fb.	⊜	S m	⊜	S m
20	Cm. Str.	S fb.	⊖	S fb.	⊖	S fb.	⊜	S fb.	⊜	S fb.	⊜	S fb.	⊜	S m
21	⊖	SO. m	⊜	SO. m	⊖	SO. m	⊖	SO. f	⊖	S m	⊜	S m	● Ng.	SO. m
22	⊜	SO. m	⊜	SO. f	⊜	SO. f	⊜	SO. f	● Ng	SO. f	⊜	SO. f	●	SO. f
23	○	SO. f	○	SO. f	⊖	SO. f	⊖	SO. m	○	SO. m	○	SO. m	⊜	SO. m
24	● Ng.	SO. t.f.	● Ng.	SO. t.f.	● Ng.	SO. t.f.	● Ng.	SO. t.f.	● Ng.	SO. t.f.	● Ng.	SO. t.f.	● Ng.	SO. t.f.
25	○	SO. fb	⊖	NO. fb.	○	NO. fb.	⊖	NO. fb.	⊖	SO. fb.	○	O fb.	○	O fb.
26	●	SO. f	●	SO. f	⊜	SO. f	⊜	SO. f	⊖	SO. f	⊖	SO. f	●	SO. f
27	●	SO. fb.	⊜	SO. fb.	⊜ Ng.	SO. fb.	● Ng.	SO. fb.	⊜	SO. fb.	⊖ Ng.	S fb.	⊖	S fb.
28	○	O fb.	○	O fb.	○	O fb.	○	O fb.	○	SO. fb.	○	SO. fb.	○	SO. fb
29	○	O fb.	○	O fb.	○	O fb.	○	O fb.	○	O fb.	⊖	E fb.	⊖	E fb.
30	⊜	SO. fb.	⊜	SO. fb.	⊜	S fb.	⊖	SE. fb.	⊖	SE. fb.	⊖	SE. fb.	⊖	SE. fb
31	●	SE. fb.	●	SE. fb.	●	NE. fb.	●	N fb.	●	N fb.	●	N fb.	●	N fb.

FÉVRIER.

1	○	NE. fb.	○	NE. fb.	○	NE. fb.	○	NE. fb.	○	NE. fb.	○	NE. fb.	○	NE. fb
2	⊜	NE. fb.	⊖	O fb.	⊖	O fb.	⊖	O fb.	⊖	O fb.	⊖	O fb.	⊖	O fb.
3	⊖	SO. fb.	⊖	SO. fb.	⊖	SO. fb.	⊖	S fb.	⊖	S fb.	● Ng.	S fb.	● Ng.	SO. fb
4	⊜	SO. m	● Ng.	SO. m	⊜ Ng.	SO. m	⊜ Ng.	SO. m	●	SO. m	●	SO. f	●	SO. m
5	⊜	O fb.	●	O fb.	⊖	O fb.	⊜ Ng.	O fb.	● Ng.	SO. fb.	⊜	SO. fb.	●	SO. fb
6	⊜	SO. fb.	●	SO. fb.	⊜	SO. fb.	⊜	SO. fb.	⊜	SO. m	●	SO. m	●	SO. m
7	⊜	SO. t.f.	⊜	SO. t.f.	⊜	SO. t.f.	●	SO. t.f.	⊜	SO. t.f.	●	SO. t.f.	●	SO. t.f
8	⊜	SO. m	⊜	SO. m	⊜	SO. m	●	SO. m	⊖	SO. m	⊖	SO. m	⊖	SO. m
9	⊜ Ng.	SO. f	● Ng.	SO. f	⊜ Ng.	SO. f	⊜	SO. f	⊜ Ng.	O m	●	O m	●	O m
10	⊖	SO. m	⊖	SO. m	⊖	SO. m	⊖	SO. m	⊖	SO. m	⊖	SO. m	⊖	SO. f
11	⊖	SO. f	⊖	SO. f	⊖	SO. f	⊖	SO. m	⊖	SO. m	○	SO. m	○	SO. m
12	⊖	SO. fb.	○	SE. fb.	○	SE. fb.	○	SE. fb.	○	SE. fb.	○	SE. fb.	○	SE. fb
13	○	SO. fb.	○	SO. fb.	○	SO. fb.	○	SO. fb.	○	SO. fb.	○	NE. fb.	○	SE. fb
14	○	SO. fb.	○	SO. fb.	○	SO. fb.	○	SO fb.	○	SO. fb.	○	SO. fb.	○	SO. fb
15	⊖	SO. m	⊖	S m	⊜	SO. m	⊜	SO. fb.	⊜	SO. fb.	●	NE. fb.	⊜	NE. fb
16	⊖	SO. fb.	⊖	SO. fb.	⊖	SO. fb.	⊖	SE. fb.	⊖	SE. fb.	⊖	SE. fb.	⊖	SE. fb
17	○	SE. fb.	⊖	SE. fb.	⊜	SE. fb.	⊜	SE. fb.	○	SE. fb.	○	SE. fb.	○	SE. fb
18	○	O fb.	○	O fb.	○	O fb.	○	SO. fb.	○	SO. fb.	○	SO. fb.	○	N fb.
19	○	SO. fb.	○	SO. fb.	○	SO. fb.	○	SO. fb.	○	SO. fb.	○	SO. fb.	○	SO. fb
20	○	SO. fb.	○	SO. fb.	○	SO fb.	⊜	SO. fb.	⊜	SE. fb	⊜	SE. fb.	Cr	S m
21	●	SO. f	●	SO. f	⊜ Ng.	SO. t.f.	● Ng.	SO. t.f.	⊜ Ng.	SO. fb.	●	SO. t.f.	⊜	SO. fb
22	● Ng.	SO. t.f.	⊜ Ng.	SO. t.f.	⊜ Ng.	SO. t.f.	● Ng.	SO. t.f.	⊜ Ng.	SO. fb.	⊜ Ng.	SO. t.f.	● Ng.	SO. fb
23	⊖	O m	⊖	O m	○	O m	⊖	O m	⊖	O m	⊖	O m	⊖	O m
24	⊖	SO. m	⊖	SO. m	⊖	SO. m	⊖	SO. m	⊜	SO. m	●	SO. m	⊜	SO. m
25	⊜	SO. fb.	⊜	O fb.	●	S fb.	⊖	O m	⊜ Ng.	O m	● Ng.	O m	⊜ Ng.	O m
26	○	NO. fb.	○	NO. fb.	○	NO. fb.	○	O fb.	○	O fb.	○	NO. fb.	○	NO. fb
27	⊖	O fb.	⊜	O fb.	○	O fb.	○	O fb.	○	S fb.	⊜	SE. fb.	⊜	SE. fb
28	○	SO. m	○	SO. m	○	SO. m	○	SO. m	○	NE. fb.	○	NE. fb.	○	NE. fb

Direction des vents. **JANVIER.** État du ciel, pluie et neige.

Date.	21h État du ciel	21h Vents.	22h État du ciel	22h Vents.	23h État du ciel	23h Vents.	Pluie. 8h mat.	Pluie. 8h soir.	Neige. 8h mat.	Neige. 8h soir.	Remarques.
1	⊜	SO. fb.	⊜	SO. fb.	⊜	SO. fb.					Le 2, à 18h, cercle autour du soleil.
2	⊜ Str	SE. fb.	Cm. Str	SE. fb.	Cm. Str	SE. fb.					Le 5, à 1h, cercle autour de la lune.
3	●	S m	●	S m	●	S m					Le 13, de 1h à 5h et de 9h à 10h, cercle autour de la lune.
4	⊜	SE. m	⊜	SE. m	⊜	SE. m					Le 23, à 15h et 16h, cercle autour du soleil.
5	⊜	S fb.	⊜	S fb.	⊜	SE. fb.					
6	●	O fb.	●	O fb.	●	O fb.					
7	⊜	SE. fb.	○	SE. fb.	○	SE. fb.					
8	⊜	S fb.	⊜	S fb.	⊜	S fb.					
9	●	O fb.	●	O fb.	●	O fb.					
10	○	O fb.	○	O fb.	○	NE. fb.					
11	○	N fb.	○	N fb.	○	N fb.					
12	⊜	SO. fb.	⊜	SO. fb.	⊜	SO. fb.					
13	●	S m	●	S m	●	S m					
14	●	SO. m	●	SO. m	● Ng.	SO. m			0,163		
15	● Ng.	SO. m	● Ng.	SO. m	● Ng.	SO. m					
16	⊜	O m	⊜	O m	⊜	O m					
17	● Ng.	SO. m	● Ng.	SO. m	● Ng.	SO. m					
18	⊜	SO. m	⊜	SO. m	⊜	SO. m					
19	⊜	S m	⊜	S m	⊜	S m					
20	⊜	S m	⊜	S m	⊜	S m					
21	● Ng.	SO. m	● Ng.	S m	● Ng.	S m					
22	●	SO. f	●	SO. f	●	SO. f			0,050		
23	○	SO. m	○	SO. m	○	SO. m					
24	● Ng.	SO. t.f.	● Ng.	SO. t.f.	● Ng.	SO. t.f.					
25	⊜	O fb.	⊜	O fb.	⊜	O fb.					
26	●	SO. f	●	SO. f	●	SO. f					
27	⊜	S fb.	⊜	SO. fb.	⊜	SO. fb.					
28	○	SO. fb.	○	SO. fb.	○	SO. fb.					
29	⊖	E fb.	⊖	E fb.	⊖	E fb.					
30	⊜	SE. fb.	⊜	SE. fb.	●	SE. fb.					
31	●	NE. fb.	⊜	NE. fb.	⊜	NE. fb.					

FÉVRIER.

Date.	21h État du ciel	21h Vents.	22h État du ciel	22h Vents.	23h État du ciel	23h Vents.	Pluie. 8h mat.	Pluie. 8h soir.	Neige. 8h mat.	Neige. 8h soir.	Remarques.
1	○	NE. fb.	○	NE. fb.	○	NE. fb.					Le 24, à 14h, colonnes à coté du soleil.
2	⊜	NE. fb.	⊜	NE. fb.	⊜	NE. fb.					
3	● Ng.	SO. fb.	● Ng.	SO. fb.	● Ng.	SO. fb.					
4	● Ng.	SO. m	● Ng.	SO m	● Ng.	SO. m				0,050	
5	● Ng.	SO. m	● Ng.	SO. m	● Ng.	SO. m					
6	●	SO. m	⊜	SO. fb.	●	SO. fb.				0,013	
7	●	SO. t.f.	●	SO. t.f.	●	SO. t.f.					
8	⊜	SO. m	●	SO. m	●	O m					
9	●	O m	⊜	O m	⊜	O m					
10	⊜	SO. m	●	SO. f	●	SO. m					
11	○	SO. m	⊜	SO. fb.	⊜	SO. fb.					
12	○	SE. fb.	○	SE. fb.	⊜	SE. fb.					
13	○	NE. fb.	○	NE. fb.	○	NE. fb.					
14	○	SO. fb.	○	O fb. ½	○	O fb.					
15	⊜	NE. fb.	⊜	NE. fb.	○	NE. fb.					
16	⊜	SE. fb.	⊜	SE. fb.	⊜	SE. fb.					
17	○	SE. fb.	○	SE. fb.	⊜	SE. fb.					
18	○	N fb.	○	N fb.	○	N fb.					
19	○	SO. fb.	○	SO. fb.	○	S fb.					
20	Cr	S fb.	Cr	S fb.	Cr	S m					
21	● Ng.	SO. t.f.	● Ng.	SO. t.f.	● Ng.	SO. t.f.					
22	●	O m	●	O m	⊜	O m					
23	⊜	O m	⊜	O m	○	O m					
24	●	S m	⊜	S m	⊜	S m					
25	● Ng.	NE. m	●	N m	⊜	N f					
26	○	NO. fb.	○	NO. fb.	○	NO. fb.					
27	⊜	SE. fb.	⊜	SE. fb.	⊜	SE. fb.					
28	○	NE. fb.	○	NE. fb.	○	NE. fb.					

Direction des vents. **MARS.** État du ciel, pluie et neige.

Date.	0h		1h		2h		3h		4h		5h		6h	
	État du ciel	Vents.	État du ciel	Vents.	État du ciel	Vents.	État du ciel	Vents.	État du ciel	Vents.	État du ciel	Vents.	État du ciel	Vents.
1	○	N fb.	○	NE. m	○	NE. m	○	NE. m	○	NE. m	○	NE. m	○	NE. m
2	○	N fb.	○	N fb.	○	N fb.	○	N fb.	○	N fb.	○	N fb.	○	O fb.
3	○	NE. fb.	○	NE. fb.	○	NE. fb.	○	NE. fb.	○	SO. fb.	○	SO. fb.	○	SO. m
4	○	NE. fb.	○	NE. fb.	○	NE. fb.	○	NE. fb.	○	NE. fb.	○	NE. fb.	○	NE. fb.
5	○	NE. fb.	○	O fb.	○	O fb.	○	O fb.	○	O fb.	○	O fb.	○	O fb.
6	○	SE. fb.	○	SE. fb.	○	SE. fb.	○	SE. fb.	○	SE. fb.	○	SE. fb.	○	SE. t.fb.
7	○	O fb.	○	O fb.	○	O fb.	○	O fb.	○	O fb.	○	O fb.	○	O fb.
8	○	O fb.	○	O fb.	○	O fb.	○	O fb.	◐	O fb.	◐	O fb.	◐	O fb.
9	○	N fb.	○	N fb.	○	N fb.	○	N fb.	○	N fb.	○	N fb.	○	N fb.
10	◐	NE. fb.	◐	NE. fb.	◒	NE. fb.	○	O fb.	○	O fb.	◐	O fb.	●	S m
11	●	SO. m	● Ng.	SO. m	● Ng.	SO. m	◒ Ng.	S fb.	● Ng.	S fb.	● Ng.	S fb.	● Ng.	O fb.
12	○	S fb.	○	S fb.	◐	S fb.	○	S fb.	○	S fb.	◒	SO. fb.	◒	SO. fb.
13	◐	SO. fb.	◐	SO. fb.	○	SO. fb.	○	O fb.	◐	O fb.	○	O fb.	○	O fb.
14	○	NE. fb.	◒	NE. fb.	◒	NE. fb.	○	NE. fb.	○	NE. fb.	○	NE. fb.	◒	NE. fb.
15	○	NO. fb.	○	NE. fb.	○	NE. fb.	○	NE. fb.	○	NE. fb.	○	NE. fb.	○	NE. fb.
16	○	N m	◒	N m	◒	N m	○	NE. m	○	N m	○	N m	○	N m
17	●	S fb.	●	S fb.	●	S fb.	●	S fb.	●	S fb.	●	S fb.	◐	S m
18	○	NE. fb.	○	NE. fb.	○	NE. fb.	○	NE. fb	○	NE. fb.	○	NE. fb.	○	NE. fb.
19	C^m.	O fb.	C^m.	O m	◐	O m	◐	O m	◐	O m	◐	O fb.	○	O fb.
20	◐	NE. fb.	●	NE. fb.	◐	NE. m	◒	NE. fb.	○	NE. m	○	NE. m	○	NE. fb.
21	◒	NE. m	◒	NE. m	○	NE. m	○	NE. fb.	○	NE. fb.	○	NE. fb.	○	NE. fb.
22	○	N fb.	○	N fb.	○	N fb.	○	N fb.	○	N fb.	○	N fb.	○	N fb.
23	○	NE. fb.	○	NE. fb.	C^m.	NE. fb.	○	NE. fb.	○	NE. fb.	○	NE. fb.	○	NE. fb.
24	○	NE. fb.	○	NE. fb.	◒	NE. fb.	○	NE. fb.	○	NE. fb.	○	NE. fb.	○	NE. fb.
25	●	O f	●	O f	●	O f	●	O f	●	O f	●	O f	●	O f
26	S^tr.	NO. fb.	S^tr.	NO fb.	S^tr.	NO. fb.	S^tr.	NO. fb.	S^tr.	NO. fb.	S^tr.	NO. fb.	S^tr.	NO fb.
27	C^m. S^tr.	N fb.	S^tr.	N fb.	○	N fb.	○	N fb.	○	N fb.	○	N fb.	○	N fb.
28	◐	E fb.	◐	SE. fb.	◐	E fb.	●	E fb.	●	E fb.	●	E fb.	●	E fb.
29	●	O f	●	SO. f	●	SO. t.f.	◐	SO. f	◐	SO. t.f.	◐	SO. t.f.	◐	SO. t.f.
30	●	SE. fb.	●	SE. fb.	●	SE. fb.	●	SE. fb.	●	SE. fb.	●	SE. fb.	●	SE. fb.
31	◒	O m	◐	O m	◐	O m	◐	SO. m	◐	SO. m	◐	SO. m	◐	SO fb.

AVRIL.

1	●	S f	● Ng.	S m	● Ng.	S m	●	S m	●	S f	●	S m	● Ng.	S f
2	◒	SO. m	◐	SO. m	◐	SO. m	◐	SO. fb.	○	SO. fb.	○	SO. fb.	○	SO fb.
3	◐	NE. fb.	◐	E fb.	●	SE. fb.	●	SE. fb.	●	SE. fb.	●	SE. fb.	●	SE m
4	◐	O m	◐	O m	◐	SO. m	◐	SO. m	◐	SO. m	◐	SO. f	●	SO m
5	● Pl.	SO. m	● Pl.	SO. m	● Pl.	SO. m	● Pl.	SO. m	○	SO. m	●	SO. m	◐	SO m
6	◐	S fb.	◐	SO. fb.	◐	SO. fb.	◐	SO. fb.	◐	SO. fb.	◐	SO. fb.	◐	SO fb.
7	◒	SO. m	◒	SO. m	◐	SO. fb.	◐	SE. fb.	◐	SE. fb.	◐	SE. fb.	◒	SE fb.
8	◐	SO. fb.	◐	SO. f	◐	SO. f	◐	SO f	◐	SO. m	◐	SO. f	◐	SO f
9	● Ng.	S t.f.	● Ng.	SO. m	◐	SO. m	◐	SO. m	◐	SO. m	◐	SO. fb.	●	SO m
10	◐	SO. m	◐	SO. m	◐	SO. m	◐	SO. m	◒	SO. m	◒	SO. m	◒	SO m
11	C^r	NO. fb.	C^r	NO. fb.	C^r	NO. fb.	C^r	E fb.	C^r	E fb.	◒	E fb.	C^r	NE. fb.
12	◐	NE. fb.	◐	NE. fb.	◐	NE. fb.	◐	NE. fb.	◒	NE. fb.	◒	NE. fb.	○	O fb.
13	●	O m	●	O m	●	O fb.	●	SO. m	●	SO. m	●	SO. m	◐	SO m
14	●	O fb.	●	SO. fb.	●	SO. fb.	●	SO fb.	●	SO. fb.	◐	SO. m	◐	SO m
15	○	NE. fb.	○	NE. fb.	○	NE. fb.	○	NE. fb.	◒	NE. m	○	NE. fb.	○	NE. fb.
16	◐	SO. m	●	SO. m	◐	SO. m	◐	SO. m	◒	SO. fb.	◒	SO. fb.	◒	SO. fb.
17	C^m.	NO. m	◒	NO. fb.	◒	NO. fb.	◒	NO. fb.	○	NO. fb.	○	NO. fb.	○	NO. fb.
18	◒	NE. fb.	◒	NE. fb.	◒	NE. fb.	◒	NE. fb.	○	NE. fb.	○	NE. fb.	○	NE. fb.
19	○	S m	◐	SE. m	◐	SE. m	◐	SE. fb.	◐	SE. m	○	SE. m	○	SE. m
20	● Pl.	O m	● Pl.	O m	● Pl.	O fb.	●	O fb.	●	O fb.	●	O fb.	●	O fb.
21	●	SE. f	◒	SE. f	◒	S f	◒	S f	◒	S f	○	S f	C^m.	S f
22	◐	SO. m	◐	SO. m	◐	SO. m	◒	SO. m	○	SO. fb.	○	SO. fb.	○	SO. fb.
23	◐	O f	◐	O m	◐	SO. m	◐	SO. m	◐	SO. m	◐	SO. m	◐	SO. m
24	●	SO. t.f.	●	SO. t.f.	●	O f	●	O f	●	O m	●	O m	●	O m
25	○	NE m	○	NE. m	◒	NE. fb.	◒	NE. fb.	◒	NE. fb.	◒	NE. fb.	◐	NE. fb.
26	●	S fb.	● ≡	O t.f.	●	S f	● Pl.	S f	◐	SE. f	◒	SO. m	◒	SO. m
27	◐	O m	◐	O m	◐	O m	◒	O m	○	SO. m	◒	SO. m	◐	SO fb.
28	●	NE. m	●	NE. m	● Pl.	NE. m	● Pl.	O m	● Pl.	O m	● Ng.	O m	◐	O t.f.
29	◒	SO. fb.	◐	SO. m	C^m.	SO. fb.	C^m.	SO. fb.	○	SO. fb.	○	SO. fb.	○	SO. fb.
30	◒	NE. fb.	◒	NE. fb.	●	NE. fb.	●	NE. fb.	●	NE. fb.	◐	NE. fb.	◐	NE. fb.

Direction des vents. **MARS.** État du ciel, pluie et neige.

Date.	7h		8h		9h		10h		11h		12h		13h	
	État du ciel	Vents.	État du ciel	Vents.	État du ciel	Vents.	État du ciel	Vents.	État du ciel	Vents.	État du ciel	Vents.	État du ciel	Vents.
1	○	NE. m	○	NE. fb.	○	NE. fb.	○	NE. fb.	○	NE. fb.	○	NE. fb.	○	NE. fb.
2	○	O fb.	○	O fb.	○	O fb.	○	O fb.	○	O fb.	○	O fb.	○	SO. fb.
3	○	SO. m	○	SO. m	○	SO. m	○	SO. m	○	SO. m	○	SO. m	○	O fb.
4	○	NE. fb.	○	NE. fb.	○	NE. fb.	○	NE. fb.	○	SE. fb.	○	O fb.	○	O fb.
5	○	O fb.	○	O fb.	○	O fb.	○	O fb.	○	O fb.	○	O fb.	○	O fb.
6	○	SE. fb.	○	SE. fb.	○	SE. fb.	○	SE. fb.	○	SE. fb.	⊜	O fb.	⊜	O fb.
7	○	O fb.	○	O fb.	○	O fb.	○	O fb.	○	O fb.	○	O fb.	○	O fb.
8	○	O fb.	○	O fb.	○	O fb.	○	O fb.	○	O fb.	○	O fb.	○	O fb.
9	○	N fb.	○	N fb.	○	N fb.	○	N fb.	○	O fb.	○	O fb.	○	O fb.
10	● Ng.	S m	● Ng.	O m	● Ng.	S m	● Ng.	SO. f	●	SO f	◐	SO. m	◐	SO. m
11	● Ng.	O fb.	● Ng.	O fb.	● Ng.	O fb.	● Ng.	O m	● Ng.	O m	●	O fb.	●	O fb.
12	◐	SO. fb.	◐	SO. fb.	◐	SO. fb.	◐	SO. fb.	◐	SO. fb.	◐	SO. fb.	◐	SE. fb.
13	○	O fb.	○	O fb.	○	O fb.	◐	O fb.	○	O fb.	○	O fb.	○	O fb.
14	⊜	NE. fb.	⊜	NE. fb.	⊜	SO. m	⊜	SO. m	⊜	SO. m	◒	SO. m	◒	SO. fb.
15	○	NO. fb.	⊜	NE. fb.	⊜	NE. fb.	⊜	NE. fb.	○	NE. fb.	○	NE. fb.	○	NE. fb.
16	○	N m	○	N m	○	NE. m	○	NE. m	○	NE. fb.	◔	NE. m	◔	NE. m
17	◐	S m	○	S m	○	S m	○	S m	○	S m	◔	S m	◐	SO. m
18	◔	NE. fb.	◔	NE. fb.	◐	NE. fb.	◐	NE. fb.	◐	NE. fb.	◐	NE. fb.	◐	NE. fb.
19	○	O fb.	○	O fb.	○	O fb.	○	O fb.	○	O fb.	○	O fb.	○	O fb.
20	○	NE. fb.	○	NE. fb.	○	NE. fb.	○	NE. fb.	○	NE. fb.	○	NE. fb.	○	NE. fb.
21	○	NE. fb.	○	NE. m	○	NE. m	○	NE. fb.	○	NE. m	○	NE. m	○	NE. fb.
22	○	N fb.	○	N fb.	○	N fb.	○	N fb.	○	N fb.	○	SO. fb.	◒	SO. fb.
23	○	NE. fb.	○	NE. fb.	○	NE. fb.	○	NE. fb.	○	NE. fb.	○	NE. fb.	○	NE. fb.
24	○	NE. fb.	○	O fb.	○	SO. fb.	○	SO fb.	○	SO. fb.	○	SO. fb.	S tr.	SO. fb.
25	●	O f	●	O f	●	O m	●	O m	●	O m	●	O m	●	O m
26	S tr.	NO. fb.	S tr.	NO. fb.	○	NO. fb.	○	NO. fb.	○	NO. fb.	◐	NO. fb.	⊜	NE. fb.
27	○	N fb.	○	N fb.	○	N fb.	○	N fb.	○	N fb.	○	N fb.	○	N fb.
28	●	SE. fb.	●	SE. fb.	●	S fb.	●	S fb.	●	S fb.	●	S fb.	●	O fb.
29	●	SO. t.f.	●	SO. t.f.	●	SO. t.f.	●	O m	●	S m	●	S m	●	SO. m
30	◐	SE. fb.	◐	SE. fb.	○	S fb.	○	S fb.	C m.	SO. fb.	⊜	O fb.	⊜	SO. fb.
31	◐	SO. fb.	◐	SO. fb.	⊜	SO. fb.	◐	SO. fb.	◐	SO. fb.	◐	O fb.	◐	O fb.

AVRIL.

1	●	S t.f.	● Ng.	S t.f.	●	S t.f.	●	S t.f.	●	SO. f	●	SO. f	●	SO. f
2	○	SO. fb.	○	SO. fb.	○	SO. fb.	○	SO. fb.	◒	SO. fb.	◒	SE. fb.	◐	SE. fb.
3	● Ng.	SE. m	● Ng.	SE. m	● Ng.	SE. m	● Ng.	SE. m	● Ng.	SE. f	● Pl.	SO. f	● Pl.	SO. f
4	●	SO. fb.	●	SO. fb.	●	SO. fb.	●	SO. m	●	SO. m	●	SO. m	●	SO. m
5	◐	SO. m	◐	SO. m	○	SO. m	◐	SO. fb.	⊜	SO. fb.	◐	SO. fb.	◐	SO. fb.
6	◐	SO. fb.	●	SO. fb.	●	SO. fb.	●	SO. fb.	◐	SO. fb.	◐	O fb.	◐	O fb.
7	◐	C	◐	SE. fb.	◐	SE. fb.	◐	SE. fb.	◐	SE. m	● Pl.	S m	S tr.	SE. m
8	◐	SO. f	◐	SO. f	◐	SO. f	◐	SO. f	◐	SO. f	◐	SO. f	◐	SO. m
9	●	SO. m	●	SO. m	●	SO. m	●	SO. m	●	SO. m	●	SO. m	●	SO. m
10	◔	SO. m	◔	SO. m	◔	SO. m	◔	SO. m	◐	SO. m	◐	SO. fb.	◐	SO. fb.
11	○	NE. fb.	○	NE. fb.	○	NE. fb.	⊜	NE. fb.	⊜	NE. fb.	⊜	NE. fb.	○ Br.	NE. fb.
12	○	O fb.	○	O fb.	○	O fb.	○	O fb.	◐	O fb.	S tr.	O fb.	⊜	SO. fb.
13	◐	SO. m	◐	SO. m	◐	SO. m	◐	SO. m	◐	SO. m	◐	SO. fb.	●	SO. m
14	◐	SO. m	◐	NE. m	●	NE. m	●	NE. m	●	NE. m	Br.	NE. fb.	Br.	NE. fb.
15	○	NE. fb.	○	SO. f	○	SO. m	○	SO. m	⊜	SO. fb.	○	SO. fb.	○	SO. fb.
16	◔	SO fb.	◔	SO. fb.	◐	SO. fb.	◐	SO. fb.	◐	SO. fb.	◐	SO. fb.	◐	SO. fb.
17	○	NO. fb.	◒	NO. fb.	C r C m.	NO. fb.	C r C m.	NO. fb.	C r C m.	O fb.	●	O fb.	●	O fb.
18	○	NE. fb.	○	SE. fb.	○	SE. fb.	○	SE. fb.	⊜	S fb.	S tr	S fb.	S tr.	SE. fb.
19	○	SE. m	◐	S m	◐	S m	◐	S fb.	◐	S fb.	◐	SO. m	⊜	NO. m
20	●	O fb.	●	O fb.	●	O fb.	●	O fb.	●	O fb.	●	O fb.	●	S fb.
21	C m.	S m	C m.	S m	C m.	S m	C m.	S fb.	C m.	S fb.	◔	S fb.	⊜	S fb.
22	○	SO. fb.	◐	SO. fb.	◐	SO. fb.	◐	SO. fb.	◐	SO. fb.	◐	SO. m	◐	SO. m
23	◐	SO. m	◐	SO. m	◐	SO. m	◐	SO. m	◐	SO. m	●	SE. m	●	SE. m
24	●	O m	●	O m	◐	O m	◐	O m	◐	O m	◐	N fb.	◐	N m
25	◐	NE. fb.	◐	NE. fb.	◐	NE. fb.	◐	NE. fb.	◐	NE. fb.	◐	NE. fb.	◐	NE. fb.
26	◐	SO. m	◐	S f	◒	SO. m	◐	SO. m	◐	SO. f	◐	O t.f.	◐	O t.f.
27	◐	NE. m	◐	NE. m	◐	NE. m	◐	NE. m	◐	NE. m	●	NE. m	●	NE. m
28	◐	O t.f.	◐	O t.f.	◐	O t.f.	●	O t.f.	●	O t.f.	⊜	SO. m	◐	SO m
29	○	SO. fb.	○	SO. fb.	○	SO. fb.	○	SO. fb.	○	SO. fb.	○	SO. fb.	○	O fb.
30	◒	NE. fb.	◐	NE. fb.	●	NE. m	⊜	O m	⊜	E m	◐	E m	◐	NE. m

Direction des vents. **MARS.** État du ciel, pluie et neige.

Date.	14h État du ciel	14h Vents.	15h État du ciel	15h Vents.	16h État du ciel	16h Vents.	17h État du ciel	17h Vents.	18h État du ciel	18h Vents.	19h État du ciel	19h Vents.	20h État du ciel	20h Vents.
1	○	NE. fb.	○	NE. fb.	○	NE. fb.	○	NE. fb.	○	NE. fb.	○	NE. fb.	○	NE. fb.
2	○	SO. fb.	○	SO. fb.	○	SO. fb.	○	NE. fb.	○	NE. fb.	○	NE. fb.	○	NE. fb.
3	○	O fb.	○	O fb.	○	O fb.	○	SO. fb.	○	NE. fb.	○	NE. fb.	○	NE. fb.
4	○	O fb.	○	O fb.	○	O fb.	○	O fb.	○	O fb.	○	E fb.	○	E fb.
5	○	O fb.	○	O fb.	○	O fb.	○	O fb.	○	O fb.	○	S fb.	○	S fb.
6	○	O fb.	○	O fb.	○	O fb.	○	O fb.	○	O fb.	○	O fb.	○	O fb.
7	○	O fb.	○	O fb.	○	SO. fb.	○	SO. fb.	○	SO. fb.	○	SO. fb.	○	SO. fb.
8	○	O fb.	○	O fb.	○	O fb.	○	O fb.	○	O fb.	○	N fb.	○	N fb.
9	○	O fb.	○	O fb.	○	O fb.	○	O fb.	○	O fb.	○	NE. fb.	○	NE. fb.
10	◐	SO. m	●	SO. fb.	●	SO. fb.	● Ng.	S m	●	S m	◐	S m	◐	S m
11	◐	O fb.	◒	O fb.	◒	O fb.	◐	O m	◐	O fb.	●	O fb.	◐	SO. m
12	◐	SE. fb.	◐	O m	◐	O fb.	◐	O fb.	◐	SE. fb.	◐	SE. fb.	◐	SE. fb.
13	○	O fb.	○	O fb.	○	O fb.	○	O fb.	○	S fb.	○	S fb.	○	S fb.
14	◒	SO. fb.	◐	SO. fb.	◐	O m	◐	O m	○	O fb.	○	N m	○	N m
15	◒	NE. fb.	○	NE. fb.	○	NE. m	○	NE. m	○	NE. m	○	NE. m	○	NE. m
16	◒	NE. m	◒	NE. m	◒	NE. m	◒	NE. m	○	NE. m	◒	NE. m	◒	NE. m
17	●	SO. m	● Br.	SO. m	●	SO. m	◐	S fb.	◐	NO. m	◐	NO. m	○	N fb.
18	◒	NE. fb.	●	NO. fb.	◐	NO. fb.	◐	N fb.	◐	NE. fb.	●	NE. fb.	●	NE. fb.
19	◒	O fb.	◒	O fb.	◒	NE. fb.	◒	NE. fb.	◒	NE. fb.	◒	NE. fb.	◒	NE. fb.
20	○ Br.	NE. fb.	◒	NE. fb.	○	NE. fb.	S tr.	NE. fb.	S tr.	NE. fb.	○	NE. fb.	○	NE. m
21	○ Br.	NE. fb.	○	NE. m	○	NE. fb.	○	NE. fb.	○	NE. fb.	○	NE. fb.	○	NE. fb.
22	○	SO. fb.	○	SO. fb.	○	SO. fb.	○	SO. fb.	○	SE. fb.	○	NE. fb.	○	NE. fb.
23	○	O fb.	○	O fb.	○	O fb.	○	O fb.	○	NE. fb.	○	NE. fb.	○	NE. fb.
24	◒	SO. fb.	◒	SO. fb.	◒	SO. fb.	◒	SO. fb.	◒	SO. m	◐	SO. m	◐	O m
25	●	O fb.	●	NO. m	●	NO. m	◐	NO. f	◐	N f	◐	NO. m	◒	NO. m
26	◒	NE. fb.	◒	NE. fb.	◒	NE. fb.	◒	NE. fb.	◐	NE. fb.	◐	NE. fb.	◐	NE. fb.
27	◐	NE. m	◐	NE. m	◐	NE. m	◐	NE. f	◐	NE. f	◐	NE. f	◐	NE. f
28	◐	O fb.	◐	NO. fb.	●	N fb.	●	N fb.	●	NE. fb.	● Pl.	E m	● Pl.	SE. m
29	●	SO. m	●	SO. f	●	SO. m	●	SO. m	◐	SO. f	◐	S m	◐	S m
30	○	SO. fb.	○	O fb.	○	O fb.	○	O fb.	○	O fb.	◐	O tfb.	◐	SO. m
31	S tr.	O fb.	◒	O fb.	◒	O fb.	◐	O fb.	●	O fb.	●	O m	●	SO. m

AVRIL.

Date.	14h État du ciel	14h Vents.	15h État du ciel	15h Vents.	16h État du ciel	16h Vents.	17h État du ciel	17h Vents.	18h État du ciel	18h Vents.	19h État du ciel	19h Vents.	20h État du ciel	20h Vents.
1	●	SO. f	●	SO. f	●	SO. f	●	SO. f	●	SO. f	● Ng.	SO. m	● Ng.	SO. f
2	◐	SE. fb.	◒	S fb.	○	S fb.	○	E fb.	○	E fb.	○	S fb.	○	SE. fb.
3	●	SO. f	◐	SO. m	◐	SO. f	●	SO. t.f.	◐	O t.f.	◐	O f	◐	SO. t.f.
4	◐	SO. fb.	●	SO. fb.	●	SO. fb.	●	SO. fb.	●	S m	●	S m	●	S m
5	◐	SO. fb.	◐	SE. fb.	◐	SE. fb.	◐	SE. m	◐	SE. fb.	◐	SE. m	◒	SE. m
6	◒	O fb.	◒	O fb.	◒	O fb.	◒	SE. fb.	◒	SE. fb.	◒	SE. fb.	◒	SE. fb.
7	C m.	SE. m	◐	SE. m	◐	SE. m	C r C m.	S f	◐	S f	◐	S f	● Pl.	S f
8	◐	SO. f	◐	SO. t.f.	●	SO. t.f.	●	SO. t.f.	●	SO. t.f.	●	SO. t.f.	●	SO. t.f.
9	●	SO. m	●	SO. m	●	SO. m	◐	SO. m	◐	SO. m	◒	SO. m	◐	SO. m
10	◐	O fb.	◐	O fb.	◐	O fb.	◐	S fb.	◐	S fb.	C m.	S fb.	C r C m.	S fb.
11	○	NE. fb.	◐	NE. fb.	◐	NE. fb.	◐	NE. fb.	◐	NE. fb.	●	N fb.	○	NE. fb.
12	◒	SO. m	○	O m	◒	O m	○	O m	○	O m	○	O f	◒	O m
13	●	SO. f	●	SO. f	●	SO. fb.	●	SO. m	●	SO. m	●	SO. m	●	SO. m
14	Br.	E fb.	Br.	E fb.	Br.	E fb.	Br.	SE. fb.	Br.	SE. fb.	◐	SE. m	◒	NE. m
15	○	SO. fb.	○	SO. fb.	○	SE. fb.	○	S m	○	S m	○	SO. t.f.	○	SO. t.f.
16	◐	SO. fb	◐	SO. fb.	◐	O m	◐	O m	◐	O m	◐	O m	◐	O m
17	●	O fb.	●	O fb.	◒	O fb.	●	O fb.	●	O fb.	◒	O fb.	◒	O fb.
18	S tr.	SE. m	S tr.	SE. m	S tr.	SE. m	S tr.	SE. m	S tr.	SE. m	S tr.	SE. m	S tr.	S f
19	◒	NO. f	◒	NO. f	◐	NO. m	◐	NO. m	●	NO. m	●	NO. m	●	O m
20	●	S fb.	●	SE. m	◐	SE. m	◐	SE. m	◐	SE. m	◐	SE. m	◐	SE. m
21	◐	S fb.	◒	S m	◒	S m	◒	S m	◐	S f	◐	S f	◐	SO. f
22	●	SO. f	◐	SO. f	●	SO. t.f.	●	SO. t.f.	●	SO. t.f.	●	SO. t.f.	◐	SO. t.f.
23	◐	E m	◐	E m	◐	SE. m	◐	S m	◐	S m	◐	SO. t.f.	◐	SO. t.f.
24	◐	N m	◐	N m	◐	N m	◐	NE. m	◐	E m	◒	NE. m	◒	NE. m
25	◐	NE. fb.	◐	NE. fb.	●	NE. m	●	NE. m	●	NE. m	●	N m	● Pl.	SO. m
26	◐	O t.f.	◐	O t.f.	C m.	O f	◐	O t.f.	◐	O t.f.	◐	O t.f.	◒	O f
27	● Ng.	NE. m	● Ng.	NE. m	● Ng.	NE. m	● Ng.	NE. m	● Ng.	NE. m	● Ng.	NE. m	● Ng.	NE. m
28	◒	SO. f	◒	SO. f	◒	SO. f	◒	SO. f	◒	SO. f	◒	SO. f	◒	SO. m
29	○	O fb.	○	O fb.	○	O fb.	○	O fb.	○	S fb.	○	S fb.	◒	S fb.
30	◐	NE. m	●	NE. fb	◐	NE. fb.	●	NE. fb.	●	NE. fb.	● Ng.	NE. m	● Ng.	NE. m

Direction des vents. **MARS.** État du ciel, pluie et neige.

Date.	21h		22h		23h		Pluie.		Neige.		Remarques.
	État du ciel	Vents.	État du ciel	Vents.	État du ciel	Vents.	8h mat.	8h soir.	8h mat.	8h soir.	
1	○	NE. fb.	○	NE. fb.	○	N fb.					Le 16, entre 8h et 9h, et 11 et 12h cercle autour de la lune.
2	○	NE. fb.	○	NE. fb.	○	NE fb.					
3	○	NE. fb.	○	N fb.	○	N fb.					
4	○	NE. fb.	○	NE. fb.	○	NE. fb.					
5	○	E fb.	○	E fb.	○	E fb.					
6	○	O fb.	○	O fb.	○	O fb.					
7	○	SO. fb.	○	SO. fb.	○	O fb.					
8	○	N fb.	○	N fb.	○	N fb.					
9	○	NE. fb.	◍	NE. fb.	◍	NE. fb.					
10	●	S m	●	S m	●	S m					
11	○	O fb.	Cm.	O fb.	◍	O fb.				0,075	
12	◐	SE. fb.	◐	S m	◐	S m					
13	○	S fb.	○	S fb.	○	S fb.					
14	○	N m	○	N fb.	○	N fb.					
15	○	NE. m	○	NE. m	○	NE. m					
16	◔	NE. m	◐	NE. m	◐	NE. m					
17	○	NE. fb.	○	NE. fb.	○	NE. fb.					
18	◐	NE. fb.	◐	NE. fb.	◐	O m					
19	◔	NE. fb.	◐	NE. fb.	◐	NE. m					
20	○	NE. m	Cm.	NE. m	Str.	NE. m					
21	○	NE. fb.	○	N fb.	○	N fb.					
22	○	NE. fb.	○	N fb.	○	N fb.					
23	○	NE. fb.	○	NE. fb	○	NE. fb.					
24	◐	O m	◐	O m	●	O m					
25	○	NO. m	○	NO m	Cm.	NO. m					
26	◐	NE. fb.	◐	NE. fb.	◐	NE. fb.					
27	◐	NE. f	●	NE. f	●	E m					
28	● Ng.	S f	●	S f	●	O m	0,100				
29	◐	S m	◐	S m	◐	SE. m					
30	◐	SO. m	◐	O m	◐	O m					
31	●	S m	Cm.	S m	●	S m					

AVRIL.

1	◐	SO. f	◐	SO. f	◐	SO. f					Le 6, de 4 à 6h, cercle autour de la lune.
2	○	NE. fb.	○	NE. fb.	◐	NE. fb.					
3	◐	SO. t.f.	◐	SO. f	◐	SO. m					Le 16, l'Ob se découvre de ses glaces.
4	●	SO. m	●	SO. m	●	SO. m					
5	◍	SE. m	◍	SO. fb.	◐	S fb.					
6	◍	SE. fb	◍	SO. fb.	◍	SO. m					
7	● Ng.	SO. f	● Ng.	SO. f	● Ng.	SO. f					
8	● Ng.	SO. t.f.	● Ng.	SO. t.f.	● Ng.	SO. t.f.					
9	◐	SO. m	◐	SO m	◐	SO. m					
10	Cr Cm.	S fb.	Cr Cm.	SO fb.	Cr Cm.	E fb.					
11	◐	N fb.	◐	NE. fb.	●	N fb.					
12	○	O f	○	O m	○	O f					
13	●	SO. m	●	SO. m	●	SO. m					
14	○	NE. m	○	NO. m	○	NE. m					
15	○	SO. t.f.	◔	SO. f	◍	S fb.					
16	◐	NO m	◐	NO. m	◐	NO. m					
17	◔	SE. fb.	◔	SE. fb.	◔	SE. fb.					
18	Str.	S f	Str.	S f	Str.	SE. m					
19	●	O m	● Pl.	O m	● Pl.	O m					
20	◐	SE. f	◐	SE. m	◐	S f					
21	◐	SO. f	◐	SO. f	◐	SO. f					
22	◐	SO. t.f.	◐	SO. t.f.	◐	SO. t.f.					
23	◐	SO. t.f.	◐	SO. t.f.	◐	SO. t.f.					
24	◍	NE. m	◍	NE. m	○	N m					
25	●	SO. m	●	SO. m	◐	SO. m					
26	◍	O f	◐	O f	◐	O f					
27	● Ng.	NE. m	● Ng.	NE. m	●	NE. m					
28	◍	SO. f	◍	O m	◍	O m					
29	◍	S fb.	◍	S fb.	◍	E fb.					
30	● Ng.	E m	● Ng.	NE. m	● Ng.	NE. fb.					

Direction des vents. **MAI.** État du ciel, pluie et neige.

Date.	0h		1h		2h		3h		4h		5h		6h	
	État du ciel	Vents.	État du ciel	Vents.	État du ciel	Vents.	État du ciel	Vents.	État du ciel	Vents.	État du ciel	Vents.	État du ciel	Vents.
1	● Ng.	NE. m	● Ng.	NE. m	● Ng.	NE. m	●	NE. m	●	O m	●	O m	●	O m
2	● Ng.	SO. fb.	◒	SO. fb.	◐	SO. fb.	◐	SO. fb.	●	SO. fb.	●	SO. fb.	●	SO fb.
3	◒	NO. fb.	◒	NO. fb.	◒	NO. fb.	◒	NO. fb.	◒	NO. fb.	○	NO. fb.	○	NO. fb.
4	○	SE. fb.	○	SE. fb.	○	SE. fb.	◒	SE. fb.	○	SE. fb.	○	SE. fb.	○	SE. fb.
5	○	NE. fb.	○	C	◐	C	◐	C	◐	C	◐	SO. m	◐	SO. m
6	○	NE. fb.	○	NE. fb.	◒	NE. fb.	◒	NE. fb.	◒	NE. fb.	◒	NE fb.	◒	O m
7	◐	NO. fb.	◐	NO. fb.	◐	NO. fb.	◐	NO. fb.	◐	NO. fb.	◐	NO. fb.	◐	NO. fb.
8	◒	NE. m	◒	NE. m	◒	NE. m	◒	N m	◒	N m	○	NE. m	◒	NE. m
9	○	NE. m	○	NE. m	◒	NE. fb.	◒	NE. fb.	◒	NE. fb.	◒	NE. fb.	○	NE. fb.
10	○	NE. fb.	◒	NE. fb.	◒	NE. fb.	◒	NE. fb.	◒	NE. fb.	◒	NE. fb.	◒	NE. fb.
11	◒	NE. fb.	◒	NE. fb.	◒	N fb.	◒	N fb.	◒	N fb.	○	N fb.	○	N fb.
12	○	NO. m	○	NO. m	○	NO. fb.	○	NO. fb.	○	N m	○	N m	○	N m
13	◒	NE. m	◒	NE. m	◒	NE. m	◒	NE. m	◒	NE. m	○	NE. m	○	NE. m
14	◒	NE. fb.	◒	NE. fb.	◒	NE. fb.	◒	NE. fb.	◒	NE. fb.	◒	NE. fb.	◒	NE. fb.
15	◒	SO. m	◒	SO. fb.	◐	SO. fb.	◐	S fb.	◐	SO. fb.	◐	SO. fb.	◐	SO. fb.
16	◐	SO. m	◐	S m	◐	S m	◐	S m	◐	S m	◒	SO. fb.	◒	SO. m
17	◐	O f	◐	O m	◐	O m	◐	NO. fb.	◐	O fb.	◐	O fb.	◐	O fb.
18	●	SO. m	●	SO. m	◐	SO. m	◐	SO. m	◐	SO. m	◐	SO. m	◐	SO. m
19	N^b.	SO. f	N^b.	SO. fb.	N^b.	SO. f	N^b.	SO. fb.	N^b.	SO. fb.	N^b.	SO. f	N^b.	SO. m
20	◒	S f	◒	SO. f	◒	S m	●	S f	◐	S m	C^m.	SO. f	◐	SO. m
21	◐	O fb.	C^m.	O fb.	◐	O fb.	◐	O fb.	◐	O fb.	◐	O fb.	◒	O fb.
22	◐	O m	◐	O m	◐	O fb.	◒	O fb.	◒	O fb.	◒	O fb.	◒	O fb.
23	◒	O m	◒	SO. m	◒	SO. fb.	◒	SO. fb.	○	SO. fb.	○	S fb.	○	S m
24	◐	S fb.	N^b.	S fb.	N^b.	S fb.	C^m. S^tr.	S fb.	C^m. S^tr.	S fb.	C^m. S^tr.	S fb.	◐	S m
25	◒	NO. m	◒	NO. m	◒	NO. m	◒	NO. m	◒	O f	◒	O f	◐	O f
26	◒	SO. f	N^b.	SO. m	N^b.	O fb.	N^b.	O m	◒	NO. m	◒	NO. fb.	◒	NO fb.
27	◐	NE. m	◐	NE. m	○	E fb.	○	SE. fb.	◐	SE. fb.	◐	S fb.	◐	S fb.
28	◒	SO. t.f.	◒	SO. t.f.	● Pl.	O t.f.	● Ng.	O t.f.	●	O t.f.	●	O t.f.	●	O t.f.
29	●	NO fb.	◐	O fb.	◐	O fb.	◐	O m	◐	O m	◐	SO. m	◐	SO. m
30	●	SO. m	●	SO. m	●	SO. m	◒	SO. m	●	SO. fb.	●	SO. fb.	●	SO. fb.
31	◒	N fb.	◐	N fb.	◐	N fb.	◐	N fb.	● Pl.	N fb.	◒	N fb.	● Pl.	NE. m

JUIN.

1	◐	NO. m	◐	NO. m	◐	NO. m	◐	NO. m	◐	NO. m	◐	NO. m	◐	NO. m
2	◐	N m	◐	NE. m	◐	N m	◐	N m	◒	N m	◒	N m	◒	NO. m
3	◒	SO. fb.	◒	O m	◒	O fb.	◒	SO. m	◒	SO. m	◒	SO. m	◒	SO. m
4	◒	NE. fb	◐	NE. fb.	N^b.	NE. fb.	N^b.	NE. fb.	C^m. S^tr.	NE. fb.	◒	N fb.	◒	N fb.
5	◒	NE. fb.	◒	NE. fb.	◒	N fb.	◒	N fb.	◒	N fb.	◒	N fb.	◒	N fb.
6	◒	NO. m	◒	NO. m	◒	NO. m	◒	N m	◐	N m	○	N m	○	N m
7	◒	NE. m	◒	NE. m	◒	NE. m	◐	NE. fb.	◐	NE. m	◒	NE. m	◒	NE. m
8	○	NE. fb.	◒	NE. fb.	C^r C^m.	NE. fb.	C^r C^m.	NE. fb.	◒	NE. fb.	○	NE. fb.	C^m.	NE. fb.
9	◒	SE. m	◒	SE. m	●	N fb.	●	N fb.	● Pl.	NO. f	◒	NO. f	● Pl.	NO. f
10	C^m.	N m	C^m.	N m	◒	N m	◐	N m	◐	N m	◒	N m	◒	N m
11	◐	NO. m	● Pl.	NO. m	◒	NO. m	◐	NO. m	◐	NO. fb.	◒	NO. fb.	◒	NO. fb.
12	◐	NO. fb.	C^m.	NO. fb.	C^m. S^tr.	NO. fb.	C^m. S^tr.	NO. fb.	C^m. S^tr.	NO. fb.	◒	NO. fb.	◒	NO. fb.
13	◒	NO fb.	◒	NO. fb.	◒	NO. fb.	◒	NE. fb.	◒	NE. fb.	◒	NE. fb.	◒	NE. fb.
14	C^r	E m	C^r	E m	C^r	E m	◐	SE. m	◐	SE. m	◐	SE. m	○	SO. m
15	◐	SO. f	N^b.	SO. m	N^b.	O m	◐	NO. m	◐	O m	◐	SO. fb.	◐	SO. fb.
16	◐	SE. fb.	◐	SE. fb.	◐	SE. fb.	◐	SE. fb.	◐ Pl.	SE. t.fb.	● Pl.	SE. m	● Pl.	S m
17	◐	O m	◐	NO. m	◐	N m	◐	N m	●	N m	●	N m	◐	N m
18	C^r	SE. m	C^r	S m	C^r	SO. fb.	◒	SO. fb.	◒	SO. fb.	◒	SO. fb.	◒	SO. fb.
19	◐	S f	◐	S f	◐	S f	◐	S m	◐	S m	◐	S m	◐	SO. m
20	◐	NO. f	◐ Pl.	NO. m	◐	N fb.	◐	N fb.	◐ Pl.	NO. m	◐ Pl.	N m	◐	N m
21	◐	NO. m	◐	NO. m	◐	N fb.	◐	N fb.	◐	N fb.	◐	N fb.	◐	N fb.
22	◒	N m	C^r	N m	◒	N m	◒	NE. fb.	◒	NE. fb.	◒	NE. fb.	◒	NO. m
23	○	NE. m	○	NE. m	◒	NE. m	◒	NE. fb.	◒	N fb.	◒	N m	◒	N fb.
24	◒	NE. fb.	◒	NE. fb.	○	NE. fb.	○	NE. fb.	◒	NE. fb.	◒	NE. fb.	◒	NE. fb.
25	◒	NE. m	◒	NE. m	◒	NE. m	◒	NE. m	◐	NE. fb.	◐	NE. fb.	◐	NE. fb.
26	◐	NE. fb.	● Pl.	N m	●	O m	● Pl.	NO. f	● Pl.	NO. t.f.	●	N m	●	SO. m
27	◒	N m	◒	N m	◒	NO. m	◒	NO. m	○	NO. fb.	○	NO. fb.	○	NO. fb.
28	◐	NE. fb.	◐	NE. fb.	◐	NE. fb.	◐	NE. fb.	◐	NE. fb	◐	NE. fb.	◐	NE. m
29	●	E fb.	●	E fb.	◐	S fb.	◐	S m	◐	S m	◐	S m	●	S m
30	● Pl.	NO. m	◐	E m	◐	SE. m	◐	E fb.	◐	NE. fb.	◐	SE. m	◐	SE. m

Direction des vents. **MAI.** État du ciel, pluie et neige.

Date.	7h		8h		9h		10h		11h		12h		13h	
	État du ciel	Vents.	État du ciel	Vents.	État du ciel	Vents.	État du ciel	Vents.	État du ciel	Vents.	État du ciel	Vents.	État du ciel	Vents.
1	◐	O m	◐	SO. m	●	SO. m	●	SO. m	●	SO. m	◐	SO. m	◐	SO. m
2	●	SO. fb.	●	SO. fb.	●	SO. fb.	◐	SO. fb.	◐	SO. fb.	◐	O fb.	⊜	O fb.
3	○	NO. fb.	○	NO. fb.	◒	N fb.	◒	N fb.	◐	N fb.	◐	N fb.	◐	N fb.
4	○	SE. fb.	○	S fb.	○	S fb.	◐	S fb.	●	SO. fb.	Br.	SO. fb.	Br.	SO. fb.
5	◐	SO. fb.	◐	SO. fb.	◐	SO. m	◐	SO. m	◐	O m	● Br.	O m	●	SO. fb.
6	⊜	O m	⊜	O m	●	O m	●	O m	⊜	O m	○ Br.	O fb.	○ Br.	SO. m
7	○	NO. fb.	○	NO. fb.	⊜	NO. fb.	⊜	N fb.	⊜	N fb.	⊜	NE. fb.	⊜	NE. fb.
8	⊜	NE. m	○	NE. m	○	NE. m	⊜	NE. m	◐	NE. m	◐	NE. fb.	◐	NE. fb.
9	○	O m	○	O m	⊜	O fb.	⊜	O fb.	⊜	O fb.	○	O fb.	○	O fb.
10	⊜	NE. fb.	⊜	NE. fb.	⊜	NE. fb.	⊜	NE. fb.	⊜	NE. fb.	⊜ Br.	NE. fb.	⊜ Br.	NE. fb.
11	○	NO. fb.	○	O fb.	○	O fb.	○ Br.	O fb.	⊜ Br.	O fb.	⊜	O fb.	⊜	O fb.
12	○	NO. m	○	NO. m	○	NO. m	○	NO. m	○	N fb.	○	N m	○	NE. m
13	○	NE. m	○	NE. m	⊜	NE. m	⊜	NE. m	⊜	NE. m	○ Br.	NE. m	○	NE. m
14	⊜	NE. fb.	⊜	NE. fb.	⊜	NE. fb.	⊜	NE. fb.	◐	SO. m	◐	SO. m	◐	SO. m
15	◐	SO. f	◐	SO. f	◐ Pl.	SO. m	◐	SO. m	◐	SO. fb.	◐	SO. fb.	●	SO. m
16	◒	SO. fb.	◒	SO. fb.	⊜	SO. fb.	◒	SO. fb.	⊜	SO. fb.	○	SO. fb.	○	SO fb.
17	◐	NE. fb.	◐	NE. m	◐	NE. m	●	NE. m	●	NE. fb.	●	NE. fb.	◐	NE. fb.
18	◐	SO. m	◐	SO. f	◐	SO. f	◐	SO. f	◐	SO. m	⊜	SO. m	⊜	SO. m
19	N^b.	SO. m	N^b.	SO. m	N^b.	SO. m	N^b.	SO. m	N^b.	SO. m	◐	SO. m	⊜	SO. m
20	◐	O f	◐	O t.f.	●	SO. m	●	SO. m	◐	SO. m	◒	SO. fb.	C^m.	O m
21	◒	O fb.	◐	O fb.	◐	O fb.	◐	O fb.	N^b.	O fb.	N^b.	SO. fb.	N^b.	O fb.
22	◐	O fb.	●	O fb.	●	O fb.	●	O fb.	●	O fb.	●	SO. fb.	● Pl.	S m
23	○	SO. m	○	S fb.	○	S fb.	○	S fb.	◒	S fb.	◒	S fb.	⊜	S m
24	◐	S m	◐	S m	◐	S m	◐	S m	◐	S m	◐	S m	◐	S m
25	◐	O f	◐	O f	◐	O m	◐	O m	◐	O fb.	C^m. S^tr.	O fb.	C^m.	O fb.
26	◒	NO. fb.	◒	NO. m	◒	SO. fb.	◒ Br.	SO. fb.	⊜	SO. fb.	◐	SO. fb.	⊜	SO. m
27	◐	S fb.	◐	S fb.	◐	S fb.	◐	S fb.	◐	SO. fb.	◒	SO. fb.	◒	SO. fb.
28	◐	O t.f.	◐	O t.f.	◐	O t.f.	C^m.	O fb.	C^m. S^tr.	O m	C^m. S^tr.	O m	C^m. S^tr.	O m
29	●	SO. m	●	SO. m	◐	SO. m	◐	SO. m	◐	SO. m	◐	SO. m	⊜	SO. m
30	●	SO. fb.	●	SO. fb.	●	SE. fb.	●	SE. fb.	●	SE. fb.	◐	SE. fb.	◐	SE. fb.
31	● Pl.	NE. m	●	E fb.	●	SE. fb.	●	SE. fb.	●	SE. fb.	● Pl.	SE. fb.	● Pl.	SE. fb.

JUIN.

1	◐	NO. m	◐	NO. m	◐	NO. m	⊜	N m	⊜	N fb.	⊜	N fb.	⊜	N fb.
2	○	NE. fb.	○	NE. fb.	○	O fb.	○	O fb.	○	O fb.	○	O fb.	○	O fb.
3	N^b.	SO. m	N^b.	SO. m	●	SO. m	●	SO. m	●	O m	● Pl.	SO. m	● Pl.	SO. fb.
4	◒	N fb.	◒	N fb.	◒	N fb.	◒	N fb.	◒	N fb.	◒	N fb.	◒	N fb.
5	◒	N fb.	◒	N fb.	◒	N fb.	⊜	O fb.	⊜	O fb.	⊜	O fb.	⊜	O fb.
6	◒	N fb.	◒	N fb.	◒	SO. fb.	◒	O fb.	◒	O fb.	⊜	O fb.	⊜	NE. fb.
7	◒	NE. m	◒	NE. m	◒	NE. m	◒	NE. m	◒	NE. m	○	NE. m	○	NE. m
8	C^m	NE. fb.	C^m.	NE. fb.	C^m.	NE. fb.	C^m.	NE. fb.	C^m.	NE. fb.	⊜	NE. fb.	◒	NE. fb.
9	● Pl.	NO. m	◐	NO. m	●	NO. f	●	NO. f	● Pl.	NO. f	● Pl.	SO. f	● Pl.	NO. f
10	◒	N m	◒	N m	◒	N m	◒	N m	◒	N m	⊜	N fb.	⊜	N fb.
11	⊜	NO. fb.	◒	SO. fb.	◒	SO. fb.	⊜	SO. fb.	⊜	SO. fb.	C^m.	O fb.	C^m.	O fb.
12	◒	NO. fb.	◒	SE. fb.	◒	SE. m	◒	SE. fb.	◒	SE. fb.	⊜	SE. fb.	○	SE. fb.
13	◒	NE. fb.	◒	NE. fb.	◒	NE. fb.	◒	NE. fb.	◒	NE. fb.	⊜	NE. fb.	⊜	NE. fb.
14	○	SO. fb.	⊜	S fb.	⊜	S fb.	⊜	SO. fb.	◐	SO. fb.	◐	SO. fb.	◐	SO. fb.
15	◐ Pl.	SO. fb.	⊜	SO. m	◐	SO. m	◐ Pl.	SO. m	◐ Pl.	NO. m	◐	NO. fb.	◐	NO. fb.
16	◐ Pl.	S m	◐	O fb.	◐	O fb.	◐	SO. fb.	◐	S fb.	◐ Pl.	S fb.	◐	O m
17	◐	N m	◐	N m	◐	N m	◐	N fb.	◐	N fb.	⊜	N fb.	⊜	NE. fb.
18	◒	SO. fb.	◒	SO. fb.	◐	SO. fb.	◐	SO. fb.	◐	SO. fb.	◐	SO. fb.	◐	SO. fb.
19	◐	SO. fb.	◐	NO. fb.	◐	NO. fb.	◐	S fb.	◐	S fb.	◐	SO. fb.	◐ Pl.	SE. fb.
20	◐	NO. m	◐	NO. m	◐	NO. m	◐	NO. fb.	◐	NO. fb.	◐	NO. fb.	◐	NO. fb.
21	◐	NE. m	⊜	NE. m	⊜	NE. m	⊜	NE. m	⊜	NE. fb.	⊜	NE. fb.	⊜	NE. fb.
22	◒	NO. m	◒	NO. m	◒	SO. fb.	◒	SO. fb.	◒	SO. fb.	○	SO. fb.	○	SO. fb.
23	⊜	N fb.	⊜	N fb.	⊜	N fb.	⊜	N fb.	⊜	N fb.	◒	NE. fb.	◒	NE. fb.
24	⊜	NE. fb.	⊜	NE. fb.	⊜	NE. fb.	⊜	NE. fb.	⊜	NE. fb.	◒	NE. fb.	◒	NE. fb.
25	◐	NE. fb.	◐	NE. fb.	◐	NE. fb.	⊜	NE. fb.	⊜	NE. fb.	⊜	NO. fb.	⊜	O fb.
26	● Pl.	NO. f	● Pl.	NO. m	● Pl.	N f	● Pl.	NO. m	● Pl.	NO. m	● Pl.	N m	◐	N m
27	○	NO. fb.	○ Br.	NO. fb.	○ Br.	NO. fb.	○ Br.	NO. m	○ Br.	NO. m	○ Br.	NO. m	C^r Br.	NO. m
28	◐	NE. m	◐	NE. m	◐	NE. m	◐	NE. fb.	◐	NE. fb.	◐	NE. fb.	◐	NE. fb.
29	●	S m	●	S m	●	S fb.	●	S fb.	◐	SO. m	◐	SO. fb.	⊜	N fb.
30	◐	SE. m	◐	SE. m	◐	SE. m	◐	SO. m	◐	SE. m	◐	SE. m	◐ Pl.	SO. m

Direction des vents. **MAI.** État du ciel, pluie et neige.

Date.	14h		15h		16h		17h		18h		19h		20h	
	État du ciel	Vents.	État du ciel	Vents.	État du ciel	Vents.	État du ciel	Vents.	État du ciel	Vents.	État du ciel	Vents.	État du ciel	Vents.
1	●	SO. m	◐	SO. f	◐	SO. fb.	◐	S fb.	⊜	S f	Cm.	S f	Cm.	S f
2	⊜	O fb.	◐	O m	◐	O m	◐	O m	◐	SO. m	◐	SO. m	◐	SO. m
3	◐	N fb.	◐	N fb.	◐	N fb.	◐	N fb.	◐	S fb.	◐	S fb.	◐	S m
4	Br.	SO. fb.	Br.	SO. fb.	○	SO. fb.	○	NE. fb.	○	NE. fb.	○	N fb.	○	N fb.
5	○ Br.	SO. fb.	○ Br.	SO. fb.	○ Br.	SO. fb.	○ Br.	N m	○ Br.	N m	○	N fb.	○	N m
6	○ Br.	O fb.	○ Br.	O fb.	○ Br.	O fb.	○ Br.	O fb.	○ Br.	O fb.	○	NO. m	○	NO. m
7	⊖	NE. m	⊖	NE. m	⊖	NE. m	⊖	NE. m	⊖	NE. m	⊖	NE. m	⊖	NE. m
8	◐	NE. fb.	⊜	N fb.	◐	N m	◐	N m	◐	N m	◐	NE. m	◐	NE. m
9	○ Br.	O fb.	○ Br.	NE. fb.	○ Br.	NE. fb.	○ Br.	N fb.	○	N fb.	○	NE. fb.	○	N fb.
10	⊜ Br.	NE. fb.	⊜	NE. fb.	⊜	NE. fb.	⊜	NE fb.	◐	NE. m	◐	NE. m	◐	N m
11	⊜	O fb.	○	NO. fb.	○	NE. fb.	○	NE. fb.	○	NE. fb.	○	NE. m	○	NE. m
12	◐	NE. m	◐	NE. fb.	◐	NE. f	◐	NE. f	◐	NE. f	◐	NE. f	◐	NE. f
13	○	NE. m	○	NE. m	○	NE. m	○	NE. m	○	NE. f	○	NE. f	○	NE. m
14	◐	SO. fb.	◐	SO. fb	◐	SO. fb.	◐	O fb.	◐	SE. fb.	◐	SE. m	◐	SE. m
15	●	SO. f	● Pl.	SO. f	● Pl.	SO. f	●	SO. f	●	SO. f	●	SO. f	◐	SO. f
16	⊜	S fb.	⊜	S m	⊜	S m	Cm.	S f	Cm.	SO. f	Nb.	SO. m	Nb.	SO. m
17	◐	NE. fb.	◐	NE. fb.	◐	NE. fb.	● Pl.	NE. m	◐	S m	◐	SO. f	●	SO. f
18	⊜	SO. f	◐	SO. f	◐	SO. f	◐	SO. t.f.	◐	SO. t.f.	◐	SO. t.f.	◐	SO. t.f
19	⊜	SO. m	⊜	SO. m	◐	SO. f	◐	SO. f	◐	SO. f	◐	SO. f	◐	SO. f
20	Cm.	SO. m	Nb.	SO. f	Nb.	SO. f	Cm.	SO. f	Nb.	SO. f	Nb.	SO. m	Nb.	NO. f
21	⊜	O m	⊜	O m	⊜	O m	⊜	O m	⊜	NO. m	⊜	O m	Nb.	O f
22	●	S m	●	S m	◐	S f	◐	S f	◐	SO. f	Cm. Str.	O f	Cm. Str.	O f
23	⊖	S fb.	⊖	SE. fb.	⊖	SE. fb.	⊖	SE. fb.	⊖	SE. fb.	⊖	SE. fb.	⊖	SE. m
24	◒	S m	⊜	SE. m	⊜	S f	⊜	S f	⊜	S t.f.	⊜	SO. t.f.	●	SO. m
25	Cm.	O m	Cm.	O m	Cm.	O m	Cm.	O f	Cm.	O f	⊜	O f	⊜	O f
26	⊜	SO. fb.	⊜	SO. fb.	⊜	SO. fb.	⊜	NO. fb.	⊜	O fb.	⊜	O m	⊜	O m
27	◐	SO. m	◐	SO. m	◐	S f	⊜	S f	⊜	S f	⊜	S f	Cm.	SO. t.f
28	⊜	SO. fb.	⊜	SO. fb.	⊜	SO. fb.	⊜	NO. fb.	⊜	O fb.	⊜	O m	⊜	O m
29	⊖	SO. m	◐	SO. m	◐	SO. m	●	SO. m	◐	SO. m	◐	SO. m	◐	SO. m
30	◐	SE. fb.	Cm.	SE. fb.	Cm.	E fb.	Cm.	NE. fb.	◐	NE. m	◐	NE. fb.	◐	NE. fb
31	● Pl.	SE. fb.	◐	SE. m	◐	NE. fb.	◐	NE. fb.	◐	NE. fb.	◐	NE. m	◐	NE. fb

JUIN.

1	⊖	N fb.	⊖	N fb.	⊜	NE. m	○	NE. m	◐	NE. m	◐	NE. m	◐	NE. m
2	⊖	NE. fb.	⊖	NE. fb.	⊖	NE. fb.	⊖	NE. fb.	⊖	N m	⊖	N m	⊖	N m
3	●	SO. fb.	●	SO. fb.	◐	SO. fb.	◐	SO. fb.	◐	SO. fb.	◐	SO. fb.	◐	SO. fb
4	⊜	N fb.	⊜	N fb.	◐	N m	◐	N m	⊜	NO. m	⊜	NO. m	⊖	N m
5	⊜	O fb.	⊜	NO. fb.	⊜	NO. fb.	⊜	O m	⊖	NO. m	⊜	NO. f	⊖	NO. f
6	⊜	NE. m	⊜	NE. m	⊜	NE. m	⊜	NE. m	⊜	NE. m	⊖	NE. m	⊖	NE. m
7	⊜	NE. m	⊜	NE. m	⊜	NE. m	⊜	NE. m	⊜	NE. m	○	NE. m	○	NE. m
8	◒	SE. fb.	◒	SE. fb.	⊖	E fb.	⊖	NE. fb.	⊖	N fb.	◒	SE. fb.	◒	SE. m
9	●	NO. f	◐	NO. f	◐	NO. f	◐	N f	◐	NO. f	◐	NO. f	◐	NO. f
10	⊖	N fb.	⊜	N fb.	◐	NE. m	◐	NE. m	◐	NE. m	◐	NO. m	◐	NO. m
11	Cm.	E fb.	Cm.	E fb.	Cm.	E fb.	⊜	NE. m	⊜	SE. m	⊜	S m	◐	E m
12	○	E fb.	⊖	E fb.	⊖	NE. m	⊜	NE. m	⊜	NO. m	⊜	N fb.	⊜	N fb.
13	⊖	NE. fb.	⊖	NE. fb.	⊖	NE. fb.	⊖	NE. fb.	⊖	NE. fb.	⊖	NE. fb.	⊖	E fb.
14	⊖	SO. fb.	⊖	SO. fb.	⊖	SO. f	◐	SO. f	◐	SE. f	◐	SE. f	◐	SO. t.f
15	◐	NE. m	◐	NE. fb.	⊜	NE. fb.	Cm.	NE. fb.	⊜	NO. m	⊜	O fb.	⊜	O m
16	◐	O m	◐	O m	◐	O m	◐	O m	◐	O m	◐ Pl.	O m	◐ Pl.	O m
17	○	NE. fb.	○	NE. fb.	◒	NE. fb.	Cm. Str.	NE. fb.	Cm. Str.	NE. fb.	Cm. Str.	NE. m	Cm. Str.	NE. m
18	◐	SO. fb.	◐	SO. fb.	◐	SO. fb.	⊜	SO. m	⊜	S m	⊜	S f	⊜	S f
19	◐	S fb.	◐	NO. fb.	◐	E fb.	◐	S fb.	◐	S fb.	◐	SO. m	◐	SO. m
20	◐	NO. fb.	⊜	NO. fb.	⊜	NO. fb.	⊜	NO. m	⊜	NO. m	⊜	NO. m	⊜	NO. m
21	⊜	NE. fb.	⊜	NE. fb.	⊜	NE. fb.	⊜	N fb.	⊜	N fb.	⊜	N m	⊜	N m
22	○	NE. fb.	○	NE. fb	○	NE. fb.	○	NE. fb.	○	NE. m	○	NE. fb.	○	NE. fb
23	◒	NE. m	○	NE. m	○	NE. m	○	NE. m	◒	NE. m	Cm.	NE. m	Cm.	NE. m
24	⊖	NE. fb.	⊖	NE. fb.	⊖	NE. fb.	⊖	NE. fb.	⊖	NE. fb.	⊖	NE. m	⊖	NE. m
25	⊜	NE. fb.	⊜	NE. fb.	◐	NE. fb.	◐	NE. fb.	◐	NE. f	◐	NE. m	⊖	NE. m
26	◐	N m	◐	N m	⊖	N m	⊖	N m	⊖	NO. f	⊖	NO. f	⊖	NO. f
27	Cr.	NO. fb.	⊜	NE. fb.	◐	NE. fb.	◐	NE. fb.	◐	NE. m	◐	NE. m	◐	NE. m
28	◐	NE. m	◐	NE. m	◐	NE. m	◐	N fb.	◐	N m	◐	N m	◐	NE. m
29	⊜	SO. fb.	⊜	SO. fb.	◐	O m	◐	SO. fb.	◐	SE. fb	◐	SE. m	◐	SE. m
30	◐	SO. m	◐	SO. m	◐	SO. m	◐	SO. m	◐	SO. m	◐	SO. m	◐	SO. m

Direction des vents. **MAI.** État du ciel, pluie et neige.

Date.	21h		22h		23h		Pluie.		Neige.		Remarques.
	État du ciel	Vents.	État du ciel	Vents.	État du ciel	Vents.	8h mat.	8h soir.	8h mat.	8h soir.	
1	⊜	SE. f	●	SO. f	● Ng.	SO. f				0,200	Le 15, de 3h à 10h, orage.
2	◐	N m	◐	NO. m	◐	NO. m					
3	◐	S m	⊜	S m	⊜	SE. m					
4	○	N fb.	○	N fb.	○	N fb.					
5	○	N m	○	N m	○	N m					
6	⊜	O m	◐	O m	◐	O m					
7	◒	NE. m	◒	NE. m	◒	NE. m					
8	◐	NE. m	⊜	N fb.	○	N fb.					
9	○	N fb.	○	N fb.	○	N fb.					
10	Cm.	N m	Cm.	N m	Cr Cm.	NE. m					
11	○	NE. m	○	NE. m	○	N m					
12	◒	NE. f	⊜	NE. f	○	NE. f					
13	○	NE. m	○	NE. fb.	○	NE. fb.					
14	◐	SE. m	◐	SE. m	◐	SE. m					
15	◐	SO. f	◐	SO. f	◐	SO. f					
16	Nb.	SO. f	Nb.	SO. f	Nb.	SO. f					
17	◐	SO. m	◐	SO. m	●	SO. m	0,050				
18	◐	SO. t.f.	◐	SO. t.f.	◐	SO. t.f.					
19	◐	SO. f	◒	SO. f	◒	SO. f					
20	Nb.	O t.f.	Nb.	O t.f.	Nb.	O f					
21	Nb.	O f	Nb.	O f	⊜	O m					
22	Cm. Str.	O f	Cm. Str.	O f	Cm. Str.	O f					
23	◒	SE. m	◒	SE. m	◒	S m					
24	◐	SO. m	⊜	S f	◐ Pl.	S f					
25	⊜	O fb.	⊜	O fb.	Cm.	O fb.					
26	⊜	NO. m	⊜	NO. m	⊜	NO. m					
27	Nb.	S f	Nb.	S f	●	S t.f.					
28	⊜	NO. m	⊜	NO. m	⊜	NO. m					
29	●	SO. m	●	SO. m	●	SO. m					
30	◐	NE. m	◐	N m	◐	N m					
31	◐	N fb.	◐	N fb.	◐	NO. fb.	0,050				

JUIN.

1	◐	NE. m	◐	N m	Nb.	NO. m					Le 3, tonnerre de 19h à 21h.
2	◒	N m	◒	N m	◒	N m					Le 8, de 6h à 11h, brouillard sur
3	◐ Pl.	SO. m	◐ Pl.	N m	◐	NE. m	0,250	0,250			l'eau.
4	◒	N m	◒	NO. m	⊜	O m					Le 11, de 7h a 11h. gelée blanche.
5	⊜	NO. m	◒	NO. m	◒	NO. m					Le 16, de 5h à 6h, orage.
6	◒	NE. m	◒	NE. m	◒	NE. m					Le 19, à 12h, tonnerre.
7	○	NE. m	○	NE. m	○	NE. m					Le 20, de 2h à 5h, orage.
8	⊜	SE. m	⊜	S m	⊜	SE. m					Le 23, de 8h à 11h, brouillard sur
9	◐	NO. f	◐	NO. f	◐	NO. f		0,150			la rivière.
10	◐	NO. m	◐	NO. m	◐	NO. m					Le 26, de 0h à 6h, orage.
11	◐	E m	◐	SE. m	◐	SE. m					Le 29, de 20h à 23h, orage et
12	⊜	NO. f	⊜	NE. fb.	⊜	NE. fb.					grêle.
13	◒	E fb.	◒	E fb.	◒	E fb.					
14	⊜	SO. t.f.	⊜	SO. f	◐	SO. f					
15	⊜	NE. m	Cm.	E m	Cm.	SE. m		0,100			
16	◐	O m	◐ Pl.	O m	◐ Pl.	O m	0,350	0,400			
17	Cm. Str.	E fb.	Cm. Str.	E fb.	⊜	SE. fb.					
18	⊜	S f	⊜	S f	⊜	S f					
19	◐	SO. m	◐	O fb.	◐	NO. m					
20	⊜	NO. m	◐	NO. m	◐	NO. m		0,025			
21	◐	NE. m	◐	N fb.	◐	N fb.					
22	○	NE. fb.	○	NE. fb.	○	NE. fb.					
23	○	NE. m	○	NE. m	○	NE. m					
24	◒	NE. m	◒	NE. m	◒	NE. m					
25	◒	NE. m	Cm.	NE. m	Cm.	NE. m					
26	◒	NO. f	◒	NO. f	◒	NO. f		0,350			
27	◐	NE. m	◐	NE. m	◐	NE. m					
28	◐	E m	◐	SE. m	◐	S m					
29	Nb.	NE. m	Nb.	S m	● Pl.	O t.f.					
30	◐	SO. m	◐	SO. m	◐	SO. m		0,500			

Direction des vents. **JUILLET.** État du ciel, pluie et neige.

Date.	0h		1h		2h		3h		4h		5h		6h	
	État du ciel	Vents.	État du ciel	Vents.	État du ciel	Vents.	État du ciel	Vents.	État du ciel	Vents.	État du ciel	Vents.	État du ciel	Vents.
1	Nb.	SE. f	Nb.	S m	Nb.	S m	●	SO. fb.	●	SO. fb.	●	SE. fb.	●	SE. fb.
2	Nb.	SE. fb.	Nb.	SE. fb.	Nb.	SE. fb.	Cm.	S m	Cm.	SO. m	Cm.	NO. m	Cm.	NO. m
3	●	SO. m	●	SO. m	●	SO. fb.	●	SO. fb.	●	SO. fb.	●	SO. fb.	●	SO. fb.
4	●	NO. m	●	N m	●	N m	●	NO. m	●	NO. m	●	NO. m	●	NO. m
5	●	NO. m	●	NO. m	●	NO. m	●	NO. m	●	NO. m	●	NO. m	◒	NO. m
6	●	S fb.	●	S m	●	SE. m	●	SO. fb.	●	SO. fb.	● Pl.	SO. fb.	● Pl.	SO. fb.
7	●	SE. fb.	● Pl.	NO. m	●	NO. m	●	NO. m	●	NO. m	●	NO. m	●	NO. f
8	●	NE. m	●	NE. m	●	N m	●	N m	● Pl.	N m	● Pl.	N fb.	● Pl.	N fb.
9	● Pl.	O m	● Pl.	O fb.	● Pl.	O fb.	●	NO. m	●	NO. m	● Pl.	NO. m	●	NO. m
10	●	NE. fb.	●	NE. fb.	●	NE. fb.	●	NE. fb.	●	NE. fb.	●	NE. fb.	●	NE. fb.
11	●	NO. m	●	NO. m	●	NO. m	◒	N m	◒	N m	◒	N m	◒	N m
12	○	NE. m	○	NE. m	○	NE. fb.	◒	NE. fb.	◒	N fb.	○	N m	○	N m
13	◒	NE. m	◒	NE. m	◒	N fb.	◒	N m	◒	N m	◒	N m	◒	N m
14	◒	N m	◒	NO. m	◒	N fb.	●	N fb.	●	N fb.	● Pl.	NO. fb.	●	NO. fb.
15	◒	N m	◒	N m	○	N m	○	N m	○	N m	○	N m	○	N m
16	Cm. Str.	N fb.	Cm. Str.	N fb.	Cm. Str.	N fb.	Cr Cm.	N fb.	○	N fb.	○	N fb.	○	N fb.
17	○	NE. m	○	NE. m	○	NE. m	◒	NE. fb	◒	NE. fb.	◒	E fb.	○	NE. fb.
18	●	S m	●	SE. m	● Pl.	SE. f	● Pl.	SE. m	● Pl.	S m	● Pl.	S m	●	S m
19	● Pl.	NO. fb.	●	S m	●	S fb.	●	S fb.	●	S fb.	●	S fb.	●	S fb.
20	●	SO. m	●	SO. fb.	●	S fb.	●	S fb.	●	S fb.	●	S fb.	●	S fb.
21	◒	SE. m	◒	S m	◒	S m	◒	S m	◒	S m	◒	SE. fb.	◒	S fb.
22	●	SE. fb.	●	S fb.	●	S fb.	●	S fb.	●	SO. m	●	SO. m	● Pl.	SO. m
23	●	S m	●	S m	● Pl.	S m	●	S m	●	S m	●	S m	●	SO. fb.
24	●	NO. m	●	NO. m	● Pl.	NO. m	●	NO. fb.	●	O m	●	O m	●	O m
25	●	O m	●	O m	●	E fb.	●	E fb.	●	E fb.	●	E fb.	●	NE. fb.
26	Cm.	SE. fb.	◒	SE. fb.	◒	SE. fb.	◒	SE. fb.	◒	SE. fb.	◒	SE. fb.	◒	SE. fb.
27	● Pl.	N fb.	● Pl.	O m	●	SO. m	●	NO. m	●	NO. fb.	●	NO. m	●	NO. m
28	Cm.	N m	Cm.	NO. fb.	Cr Cm.	NO. fb.	●	NO. fb.	◒	NO. fb.	◒	NO. m	◒	NO. m
29	●	N m	◒	N m	◒	N fb.	◒	N fb.	◒	N m	○	N m	○	N m
30	◒	NE. m	◒	NE. m	◒	NE. fb.	◒	N fb.	○	N fb.	○	N m	○	N m
31	◒	NE. m	◒	NE. m	◒	E m	◒	E fb.	◒	E fb.	◒	E fb.	◒	E fb.

AOÛT.

1	● Pl.	S fb.	●	E fb.	●	E fb.	●	SE. fb.	●	SE. m	◒	SE. m	◒	SE. fb.
2	●	SE. fb.	●	SE. fb.	●	SE. fb.	●	SE. fb.	Str.	SO. fb.	Str.	SO. m	◒	SO. fb.
3	●	E fb.	●	E fb.	●	E fb.	●	E fb.	●	E fb.	◒	E fb.	◒	E fb.
4	●	S m	●	S m	●	S m	◒	N m	◒	N m	◒	N m	◒	N m
5	Cm.	NE. m	Cm.	NE. m	○	N m	Cm.	N m	Cm.	N m	○	N m	○	N m
6	◒	NO. m	◒	NO. fb.	◒	NO. fb.	●	NO. fb.	●	NO. fb.	●	NO. fb.	●	NO. fb.
7	●	SE. m	◒	SE. m	Str.	S m	Str.	SE. m	●	S m	●	S m	●	S m
8	◒	O f	◒	NO. m	◒	NO. m	◒	NO m	◒	NO. m	○	O m	○	O m
9	Str.	NE. fb.	Str.	NE. fb.	●	NE. fb.	●	NE. m	●	N m	● Pl.	S t.f.	● Pl.	S t.f
10	●	O fb.	●	SE. fb.	● Pl.	SE. m	●	O fb.	●	O fb.	●	SO. fb.	●	SO. fb.
11	● Pl.	SO. fb.	Cm.	O fb.	◒	O fb.	◒	O fb.	◒	SO. fb.	Cr	SO. fb.	◒	SO. fb.
12	●	SO. fb.	◒	SO. fb.	◒	O fb.	◒	O fb.	◒	O fb.	◒	O fb.	◒	O fb.
13	●	SE. fb.	●	SE. fb.	●	SE. m	●	SE. m	●	SE. f	●	SE. m	●	SE. m
14	● Pl.	SE. m	● Pl.	SO. m	●	SO. t.f.	●	S m	●	SO. m	●	SE. f	●	SE. f
15	Nb.	SO. m	Nb.	SO. m	Nb.	SO. m	Nb.	SO. m	Nb.	SO. m	●	SO. m	●	O m
16	●	SO. f	●	O m	●	O m	●	SO. m	●	SO. m	◒	SO. m	◒	SO. m
17	Cm.	NE. fb.	Cm.	NE. fb.	◒	NE. fb.	○	NE. fb.	◒	NE. fb.	Cm.	NE. fb.	○	NE. fb.
18	◒	NE. m	●	NE. fb.	◒	NE. fb.	●	NE. fb.	●	NE. fb.	◒	NE. fb.	◒	NE. fb.
19	●	N fb.	●	NE. fb.	●	NE. fb.	●	NE. fb.	●	NE. fb.	●	N fb.	●	NE. fb.
20	●	SO. m	●	O fb.	●	O fb.	●	O fb.	●	O fb.	●	O fb.	●	O fb.
21	●	SO. f	●	SO. m	●	S m	●	S m	●	S m	●	S m	●	S m
22	◒	O f	◒	O m	◒	O m	◒	O fb.	◒	O fb.	◒	O fb.	◒	O fb.
23	●	SE. m	●	SE. fb.	●	S fb.	●	SO f	●	SO. f	●	SO. m	● Pl.	SO. m
24	●	SO. m	●	SO. m	●	SO. m	●	SO. m	●	SO. fb.	●	SO. fb.	●	SO. fb.
25	●	SO. t.f.	●	SO. f	◒	SO. m	◒	SO. m	●	SO. m	●	SO. t.f.	●	SO. m
26	◒	NO. fb.	◒	NO. fb.	◒	NO. fb.	◒	NO. fb.	◒	NO. fb.	◒	NO. fb.	◒	NE. fb.
27	◒	SE. f	◒	S m	Cm.	SE. m	Cm.	SE. m	◒	SE. m	○	SE. m	○	SE. m
28	◒	SO. m	◒	SO. m	◒	SO. fb.	◒	SO. m	◒	SO. m	◒	SO. m	●	SO. m
29	●	SE. m	●	NE. m	● Pl.	NE. m	● Pl.	NO. m	● Pl.	NO. m	●	NE. m	●	SO. m
30	●	E fb.	●	E fb.	●	E fb.	●	E m	●	E m	●	NE. m	● Pl.	NE. m
31	● Pl.	SO. m	● Pl.	SO. m	● Pl.	SO. m	●	SO. m	●	SO. m	●	SO. m	●	SO. m

Direction des vents. **JUILLET.** État du ciel, pluie et neige.

Date.	7h État du ciel	7h Vents.	8h État du ciel	8h Vents.	9h État du ciel	9h Vents.	10h État du ciel	10h Vents.	11h État du ciel	11h Vents.	12h État du ciel	12h Vents.	13h État du ciel	13h Vents.
1	◐	SE. fb.	◒	SO. fb.	◐	SE. m	◐	SE. fb.	●	SE. fb.	◐	SE. fb.	◐	SE. fb.
2	Cm.	O m	◐	O fb.	◐	SO. fb.	◐	SO. fb.	◐	SO. fb.	●	S fb.	● Br.	SE. fb.
3	◐	SO. fb.	◐	SO. fb.	◐	SO. fb.	◐	SO fb.	◐ Pl.	SO. m	● Pl.	NO. m	● Pl.	NO. m
4	◐	NO. m	●	NO. m	●	NO. m	●	NO. m	●	NO. m	●	NO. m	◐	NO. m
5	◒	O m	◒	O m	◐	SO. m	◐	SO. m	◒	SO. m	◒	SO. m	◐	SO. m
6	● Pl.	SO. fb.	◐	NE. fb.	◐	NE. m	◐	NE. m	◐	NE. m	◐	NE. m	◐	NE. m
7	◐	NO. f	◐	NO. f	◐	NO. f	◐	NO. f	◒	NO. fb.	○	NO. fb.	◐	NO. fb.
8	● Pl.	N fb.	● Pl.	O fb.	● Pl.	O m	● Pl.	O m	● Pl.	O m	● Pl.	O m	● Pl.	O m
9	●	NO. m	●	NO. m	●	NE. m	●	NE. m	●	NE. m	●	NE. fb.	◐	NE. fb.
10	◐	NE. fb.	◐	NE. fb.	◐	NE. fb.	◐	NE. fb.	◐	NE. fb.	◐	NE. fb.	◐	N fb.
11	◒	N m	◒	N m	◒	N m	◒	N m	◒	N m	◒	N m	○	N fb.
12	○	N fb.	○	N fb.	○	N fb.	○	N fb.	○	N fb.	○	N fb.	○	N fb.
13	◒	N m	◒	N fb.	◒	N fb.	◒	NO. fb.	◒	NO. fb.	○	N fb.	○	N m
14	◐	NO. fb.	◐	NO. fb.	●	NO. fb.	◐	N fb.	◐	N fb.	◐	NO. fb.	◐	NO. m
15	○	N m	○	N m	○	N m	○	N m	○	N fb.	○	N fb.	○	N fb.
16	○	N fb.	○	N fb.	○	NE. fb.	○ Br.	NE. fb.	○ Br.	NE. fb.	○	NE. fb.	○	NE. fb.
17	○	NE. fb.	○	NE. fb.	○	NE. fb.	○	NE. fb.	◒	NE. fb.	◒	NE. fb.	◐	NE. fb.
18	◐	S m	◐	S m	◐	S m	● Pl.	S m	● Pl.	S m	● Pl.	SO. m	◐	S m
19	◐	S fb.	◐	S fb.	◐	S fb.	◐	S fb.	◐	S fb.	◒	S fb.	◒	S fb.
20	●	S fb.	●	S fb.	◐	S m	● Br.	S m	● Br.	S m	◐ Br.	S m	◐	S m
21	◒	S fb.	◒	S fb.	◒	S fb.	◒	S fb.	◒	SE. fb.	◐	SE. fb.	◐	SE. fb.
22	○ Pl.	SO. m	● Pl.	SO. m	●	SO. m	◐	SO. m	◐	SO. m	◐	S m	◐ Pl.	S m
23	◐	SO. fb.	◐	SO. fb.	◐	SO. fb.	◐	SO. fb.	◐	O fb.	◒	O fb.	◒	O fb.
24	◒	O m	◒	O m	◐	O m	◐	O m	◐	O m	◐	O fb.	◐	O fb.
25	◒	NE. fb.	◐	NE. fb.	◐	NO. m	◐ Br.	SE. m	◐ Br.	SE. m	◐	SE. fb.	◐	S fb.
26	◒	SE. fb.	◒	SE. fb.	◒	SE. fb.	◒	SE. fb.	◒	SE. fb.	◒	SE. fb.	◒	SE. fb.
27	◐	NO. m	◐ Pl.	NO. m	◐ Pl.	NO. m	◐	NO. m	◐	NO. fb.	◒	NO. fb.	◒	NO. fb.
28	◒	NO. m	◒	NO. m	◒	NO. m	◒	NO. m	◒	NO. m	◒	NO. fb.	◒	NE. fb.
29	○	N m	○	N m	○	N fb.	○	N fb.	○	N fb.	○	N fb.	○	N fb.
30	○	N fb.	○	N fb.	○	N fb.	○	N fb.	○	N fb.	○	S fb.	◒	N fb.
31	◒	E fb.	◒	SE. fb.	◒	SE. fb.	◒	S fb.	◒	S fb.	Cm. Str.	SE. fb.	Cm. Str.	SE. fb.

AOÛT.

Date.	7h État du ciel	7h Vents.	8h État du ciel	8h Vents.	9h État du ciel	9h Vents.	10h État du ciel	10h Vents.	11h État du ciel	11h Vents.	12h État du ciel	12h Vents.	13h État du ciel	13h Vents.
1	◒	NE. fb.	◒	NE. fb.	◐ Pl.	NE. fb.	● Pl.	NE. fb.	◐	NE. fb.	◐	SE. fb.	◐	SE. fb.
2	◒	SO. fb.	◒	SO. m	◒	SO. m	◒ Br.	SO. m	◐ Br.	SO. fb.	◐ Br.	SO. fb.	◐ Br.	SO. fb.
3	◒	E fb.	◒	E fb.	◒	E fb.	◒	E fb.	◒	E fb.	◒ Br.	E fb.	◒	E fb.
4	◒	N m	◒	N m	◒	N m	◒	N m	◒	N m	◒	NE. fb.	◒	N fb.
5	○	N fb.	○	N fb.	○	N fb.	○	N fb.	◒	N fb.	○	N fb.	◒	N fb.
6	●	NO. m	●	O fb.	●	S m	● Pl.	SO. f	● Pl.	SO. m	◐	O fb.	◐ Pl.	S fb.
7	◐	S m	◐	S fb.	◐	S fb.	◐	S fb.	◐ Br.	SO. fb.	◐	S fb.	◐	SE. fb.
8	○	O m	◒	O m	◐	O m	◒	O m	◒	O fb.	◒	O fb.	Cm Str	O fb.
9	●	S m	●	SE. fb.	●	SO. m	◐	SO. fb.	◐	SO. fb.	◐	SO. fb.	◒	SO. fb.
10	◐	SO. fb.	◒	SO. fb.	◒	SO. fb.	◐	O fb.	◒ Br.	SO. fb.	◒ Br.	SO. fb.	◐	SO. fb.
11	◒	SO fb.	◐	SO. fb.	● Pl.	O fb.	◐	O fb.	◐	O fb.	◐	SO. m	◐	SO. m
12	◒	O fb.	◐	O fb.	◐	O fb.	◐	O fb.	◐	O fb.	◐	O fb.	◐	O fb.
13	◐ Pl.	SE. m	●	SE. f	●	SE. f	● Pl.	SE. t.f.	◐	SE. t.f.	● Pl.	SE. f	● Pl.	SE. f
14	◐	SO. m	◐	SO. m	●	SE. m	●	S f	●	S m	●	S m	◐ Pl.	S m
15	◐	O fb.	◐	O fb.	◐	O fb.	◐	O fb.	◐	O fb.	◐	S fb.	◐	SO. m
16	◒	SO. m	○	SO. fb.	○ Br.	SO. fb.	○ Br.	SO. fb.	○ Br.	SO. fb.	◒	SO. fb.	Br.	SO. fb.
17	○	NE. fb.	○	NE. fb.	○	NE. fb.	○ Br.	NE. fb.	◒	NE. fb.	◒ Br.	NE. fb.	◒ Br.	NE. fb.
18	◒	NE. fb.	◒	NE. fb.	◐	NE. fb.	◒	NE. fb.	◒	NE. fb.	◐	E fb.	◐	E fb.
19	◒	NE. fb.	◒	NE. fb.	◒	NE. fb.	◒	NE. fb.	◒	O fb.	◒	O fb.	◒	O fb.
20	◒	O fb.	◒	O fb.	◒	O fb.	◒	O fb.	◒	O fb.	◒	SO. fb.	◒	SO. fb.
21	●	S fb.	●	S m	●	S f	●	S m	◐ Pl.	SO. m	◐	SO. m	◐	SO. m
22	◒	O fb.	◐	O fb.	◐	O fb.	◐	O fb.	◐	O fb.	◐	O fb.	◐	O fb.
23	◐	SO. m	◐	SO. m	◐	SO. m	◒	SO. m	◒	SO. m	◐	SO. m	◐	SO. f
24	●	SO. fb.	●	SO. m	●	SO. m	●	SO. m	●	SO. m	●	SO. fb.	●	SO. f
25	●	SO. m	◐ Pl.	SO. m	◐	SO. m	◐	SO. m	◐	SO. m	◐	SO. m	◐	SO. m
26	◐	NE. fb.	◐	NE. fb.	●	NE. m	◐	N m	●	SE. m	●	SE. m	◐	SE. fb.
27	◐	SE. m	◐	SE. m	◐	SE. m	◐	SE. m	◐	SE. m	◐	S m	◐	SO. fb.
28	◐	SO. f	◐	SO. f	◐	SO. m	◐	SO. m	◐	SO. m	◐	S m	Pl.	S m
29	◐	SO. m	◐	SO. m	◐	SO. m	◐	SO. m	◐	SO. m	●	SO. m	●	SO. m
30	●	NE. m	●	NE. m	● Pl.	NE. m	● Pl.	NE. m	● Pl.	NE. m	●	N m	● Pl.	SO. m
	◐	SO. m	●	SO. m	●	SO. m	◐	SO. fb.	◐	SO. fb.	◐	SO. fb.	◐	SO. fb.

Direction des vents. **JUILLET.** État du ciel, pluie et neige.

Date.	14h		15h		16h		17h		18h		19h		20h	
	État du ciel	Vents.	État du ciel	Vents.	État du ciel	Vents.	État du ciel	Vents.	État du ciel	Vents.	État du ciel	Vents.	État du ciel	Vents.
1	◐	SE. fb.	◐	SE. fb.	◐	SE. fb.	◐	SE. fb.	◐	SE. fb.	◐	S m	◐	S fb.
2	● Br.	SE. fb.	●	S fb.	◐	S m	◐	SO. f	◐	SO. m	◐ Pl.	O f	◐	SO. m
3	● Pl.	NO. m	● Pl.	NO. m	●	NO. m	●	NO. m	●	NO. m	● Pl.	NO. m	●	NO. m
4	◐	NO. m	◐	NO. m	◐	NO. m	◐	NO. m	◐	NO. m	◐	NO. m	◐	NO. m
5	◒	SO. fb.	Cm.	S m	Cm.	S m	◐	S fb.	◐	S t.f.	◐	S t.f.	◐	SO. f
6	◐	NE. m	◐	NE. m	◐	NE. m	◐	NE. m	Nb.	NE. m	◐ Pl.	E m	◐	E m
7	◐	NO. fb.	◒	NO. fb.	◒	NE. m	◒	N m	◒	N m	Cm.	N m	Cm.	NO. m
8	● Pl.	O m	● Pl.	O m	●	O m	●	O m	●	O m	●	O m	●	O m
9	◐	NE. fb.	◐	NE. fb.	◐	NE. fb.	◐	NE. fb.	◐	E fb.	◐	NE. fb.	◐	NE. m
10	◐	N fb.	◐	N fb.	◐	N fb.	◐	NO. fb.	●	NO. fb.	●	NO. fb.	●	NO. fb.
11	○	N m	○	N m	○	N m	○	NE. m	○	NE. m	○	NE. m	○	NE. m
12	○	N m	○	N m	○	N m	○	N m	○	N m	○	N m	○	N m
13	○	N m	○	NO. m	○	NO. m	○	NO. m	○	NO. m	○	NO. m	○	NO. m
14	◒	NO. m	◐	NO. m	◐	N m	◐	N m	◐	N m	◐	NE. m	◐	NO. m
15	○	N fb.	○	NE. fb.	○	NE. fb.	○	NE. fb.	◒	NE. fb.	Cm.	NE. fb.	◒	NE. m
16	○	NE. fb.	○	NE. fb.	○	NE. fb.	○	NE. m	○	NE. m	○	NE. m	○	NE. m
17	◐	NE. m	◐	NE. fb.	◐	NE. fb.	◐	NE. fb.	◐ Pl.	E fb.	◐	E fb.	◐	E fb.
18	◐	SE. m	◐	S m	◐	S m	◐	S m	◐	SO. f	◐	SO. t.f.	◐	SO. f
19	◒	S fb.	◒	S fb.	◐	SO. fb.	◐ Pl.	SO. fb.	Cm.	O m	◐	O fb.	◐	SE. fb.
20	◒	S m	◒	SE. m	◒	S m	◒	S m	◒	SE. m	◒	SE. m	◒	SE. m
21	◐	SE. fb.	◐	SE. fb.	◐	SE. fb.	◐	NE. fb.	◐	E fb.	◐	NE. fb.	◐	E m
22	Nb.	SO. f	◐	SO. f	◐	SE. f	◐	S m	◐	SO. m	Nb.	SO. f	◐	SO. f
23	◐	SO. m	◐	SO. m	◐	O m	◐	SO. m	◐	SO. m	◐	SO. m	◐	O m
24	◐	O fb.	◒	O fb.	◒	O fb.	◒	O m	◒	O m	◒	O m	◐	NO. m
25	Cr.	S fb.	Cr.	S fb.	Cm.	S fb.	Cm.	SE. m	Cm.	SE. fb.	◐	SE. fb.	◐	E m
26	◒	SE. fb.	◒	SE. fb.	◒	SE. fb.	◒	SE. fb.	◒	SE. fb.	◒	E fb.	◒	E fb.
27	◒	NO. fb.	◒	N fb.	◒	N fb.	◐	NE. fb.	◐	N fb.	◐	NO. fb.	◐	O fb.
28	◒	NE. m	◒	N m	◒	NE. m	◒	NE. m	◒	NE. m	◒	NE. m	◒	NE. m
29	○	NE. m	○	NE. m	○	NE. m	○	NE. m	Cm.	NE. m	Cm.	NE. m	Cm.	NE. m
30	◒	N fb.	◒	NE. fb.	◒	NE. fb.	◒	NE. fb.	◒	NE. m	◒	NE. m	◒	NE. m
31	Cm. Str.	SE. fb.	Cm. Str.	S m	Cm. Str.	S m	Cm. Str.	S m	Cm. Str.	S f	Cm.	S f	Cm.	S f

AOÛT.

Date.	14h		15h		16h		17h		18h		19h		20h	
	État du ciel	Vents.	État du ciel	Vents.	État du ciel	Vents.	État du ciel	Vents.	État du ciel	Vents.	État du ciel	Vents.	État du ciel	Vents.
1	◐	SE. fb.	◐	SE. fb.	◐	S m	◐ Pl.	SO. m	●	SE. fb.	●	SE. fb.	◐	SE. fb.
2	◐ Br.	SO. fb.	◐	SO. fb.	◐	SE. fb.	◐	E fb.	◐	E fb.	◐	SE. fb.	◐	SE. m
3	◒	N fb.	◒	NE. fb.	◒	N m	◒	NE. m	◒	NE. m	◒	NE. m	◒	N m
4	○	NE. fb.	◒	NE. fb.	◒	NE. fb.	◒	NE. fb.	◒	NE. fb.	◒	NE. m	◒	NE. m
5	◒	N fb.	◒	N fb.	◒	N fb.	◒	N fb.	◒	N fb.	◒	NE. m	◒	NE. m
6	○	S fb.	◒	S m	◒	SE. m	◒	SE. m	◐	SE. m	◐	S m	●	SO. m
7	◐	S fb.	◐	SO. m	◐	SE. m	◐	S m	◐	S m	◐	SE. m	◐	SE. m
8	Cm. Str.	O fb.	Cm. Str.	NO. fb.	Cm.	NO. fb.	Cm.	NE. m	◒	E fb.	◒	SE. fb.	◒	SE. fb.
9	◒	SO. m	◒	SO. m	◒	SO. m	◒	SO. m	◐	SE. m	◐	SE. fb.	● Pl.	SO. f
10	◐	SO. fb.	◐	SO. fb.	◐	SO. fb.	◐ Pl.	SO. fb.	◐ Pl.	SE. fb.	◐	SE. m	◐	E m
11	◒	SO. fb	◒	O m	◒	SO. m	◒	SO. m	◒	SO. m	◐	SO. m	◐	S m
12	◒	SE. fb.	◒	SE. fb.	Cr. Str.	SE. fb.	Cr. Str.	S fb.	◐	S fb.	◐	S fb.	◐	S m
13	◐	S m	◐ Pl.	S m	◐	S m	◐ Pl.	S m	◐	S m	◐	S m	◐	S m
14	◐	SO. m	◐	SO. m	◐	SO. m	◐	SO. f	◐	SO. f	◐	SO. m	● Pl.	SO. m
15	◐	SO. f	◐	SO. m	◐	S f	◐ Pl.	S f	Nb.	S fb.	◐ Pl.	SO. f	◐ Pl.	SO. t.f.
16	Br.	SO. fb.	Br.	O fb.	◒	SE. fb.	◒	SE. fb.	◒	SO. fb.	◒	O m	◒	O m
17	○	NE. fb.	◒	NE. fb.	○	NE. fb.	○	SE. fb.	◒	SE. fb.	◒	SE. fb.	◒	SE. fb.
18	◐	E fb.	◐	NE. fb.	◐	NE. fb.	◐	NE. fb.	◐	NE. m	◐	SE. m	●	E m
19	Str.	O fb.	Str.	O fb.	○	SE. fb.	Str.	SE. fb.	◒	SE. fb.	◒	SE. fb.	◒	SE. m
20	Str.	SO. fb.	◒	SO. fb.	◒	SO. m	◒	SO. m	◒	SO. f	◒	O t.f.	◒	O t.f.
21	Str.	SO. m	Cm.	SO. m	◒	SO. m	◒	SO. f	◒	O t.f.	◒	O t.f.	◒	O t.f.
22	◐	O fb.	◐	E fb.	◐	E fb.	◐	E m	◐	SE. m	◐	SE. m	◐	SE. m
23	◒	SO. f	◐	S f	◐	SO. t.f.	◐	SE. f	◐	SO. t.f.	◐	SO. t.f.	◐	SO. t.f.
24	●	SO. m	●	SO. f	●	SO. f	●	SO. f	◐	SO. f	◐	SO. f	Str.	SO. f
25	◐	SO. m	◐	SO. m	◐	SO. m	◐	O m	◐	O f	◐	SO. m	◐	SO. m
26	◐	S fb.	◐	SE. fb.	◐	SE. m	◐	SE. m	◐	SE. m	◐	SE. m	◐	S m
27	◐	O m	Str.	O f	Str.	O t.f.	Str.	O fb.	◒	O m	◒	O m	◒	SO. m
28	◐	S m	◐	S fb.	Cr. Str.	S fb.	Cr. Str.	S fb.	◐	SE. fb.	◐	SE. fb.	◐	SE. fb.
29	●	SO. m	●	SO. f	◐	SO. fb.	◐	SO. fb.	◐	S fb.	◐	S m	◐	S m
30	●	SO. m	●	SO. m	● Pl.	SO. f	● Pl.	SO. t.f.	● Pl.	SO. f	● Pl.	SO. t.f.	●	O f
31	◐	SO. fb.	◐	SO. m	◐	SO. m	◐	S m	◐	S m	Nb.	S t.f.	◐	SO. f

Direction des vents. **JUILLET.** État du ciel, pluie et neige.

Date.	21h État du ciel	21h Vents.	22h État du ciel	22h Vents.	23h État du ciel	23h Vents.	Pluie. 8h mat.	Pluie. 8h soir.	Neige. 8h mat.	Neige. 8h soir.	Remarques.
1	◐	S fb.	◐ Pl.	SE. m	◐	E fb.					Le 1, de 0h à 2h tonnerre et éclairs, à 22h tonnerre.
2	◐	SO. f	◐	SO. f	◐	SO. m	0,013				Le 2, à 1h et 2h orage, à 5h éclairs.
3	●	NO. m	●	NO. m	●	NO. m	0,313				Le 14, de 4h à 6h et de 9h à 10h orage.
4	◐	NO. m	◐	NO. m	◐	NO. m					Le 18, à 3h orage, à 12h tonnerre.
5	◐	SE. f	◐	SE. m	◐	S m					Le 27, à 0h et 1h éclairs et tonnerre, à 7h éclairs, à 11h brouillard sur l'eau.
6	◐	E m	◐	E m	Nb.	E m					Le 29, de 9h à 11h brouillard sur la rivière.
7	Cm.	NO. m	Cm.	N m	Cm.	N m					
8	● Pl.	O m	● Pl.	O m	● Pl.	O m	0,250	0,250			
9	◐	NE. m	◐	N m	◐	NE. m	0,150				
10	◐	N m	◐	NE. m	◐	NO. m					
11	○	NE. m	○	NE. m	○	NE. m					
12	○	N m	○	N m	◒	NE. m					
13	Cm.	NO. m	Cm.	NO m	Cm.	NO. m					
14	◒	N m	◒	NO. m	◒	N m		0,100			
15	◒	NE. m	◒	NE. m	◐	N fb.					
16	○	E m	○	E m	○	E m					
17	◐	SE. m	◐	SE. m	◐	SE. m					
18	Nb.	O m	◐	SO. t.f.	◐	SO. f		0,300			
19	● Pl.	S fb.	●	S fb.	●	SO. fb					
20	◒	SE. m	◒	SE. m	◒	SE. m					
21	◐	E m	◐	E m	●	E fb.					
22	Nb.	SO. f	● Pl.	SE. t.f.	Nb.	S m	0,100	0,100			
23	◐	NO. f	● Pl.	NO. f	◐ Pl.	NO. m					
24	◐	NO. m	◐	NO. m	◐	NO. m					
25	Cm.	E m	Cm.	E m	Cm.	SE. m					
26	◒	NE. fb.	◒	NE. fb.	◒	E fb.					
27	◐	O m	Cm.	SO. m	Cm.	SO. m		0,100			
28	◒	NE. m	◒	NE. m	◒	NE. m					
29	Cm.	NE. m	Cm.	NE. m	Cm.	NE. m					
30	◒	NE. m	◒	NE. m	◒	NE. m					
31	Cm.	S f	◐	S f	● Pl.	SE. m					

AOÛT.

1	◐	SE. fb	◐	SE. fb.	◒	SE. m		0,154			Le 1, à 4, 6 et 7h éclairs.
2	◐	SE. m	◐	SE. m	◐	SE. m					Le 5, de 12h à 13h brouillard sur l'eau.
3	Nb.	NE. m	◐ Pl.	S m	◐	S m	0,200				Le 6, de 10h à 11h éclairs et tonnerre.
4	◒	NE. m	◒	NE. m	◒	NE. m					Le 7, à 12h, brouillard sur l'eau.
5	◒	NE. m	◒	NE. m	◒	NE. m					Le 9, de 3h à 9h éclairs et tonnerre.
6	●	SO. m	●	SO. m	◐	SO. m					Le 10, de 9h à 11h brouillard sur l'eau.
7	◐	S f	◐	SE. f	◐	O f					Le 13, tonnerre à 19 et 21h.
8	◒	SE. fb.	Cm. Str.	SE. fb.	Cm. Str.	NE. fb.					Le 14, de 0h à 11h orage.
9	◒ Pl.	O m	● Pl.	O m	◐	O fb.	0,350				Le 15, de 0h à 4h orage.
10	◐	SO. m	◐	SO. m	◐	SO. m	0,150				Le 19, à 21h tonnerre et éclairs.
11	◐	SO. m	◐	O fb.	◐	SO. fb.	0,063				Le 23, à 2h tonnerre.
12	● Pl.	SE. fb.	●	SE. fb.	◐	SE. fb.					Le 31, à 17h tonnerre.
13	◐	S m	◐ Pl.	S m	◐ Pl.	SE. m	0,100				
14	◐	SO. m	◐	SO. m	◐	SO. m	0,200	0,275			
15	◐	O t.f.	◐	O f	◐	O t.f.	0,075				
16	◒	O m	◒	O m	◒	O m					
17	◒	SE. fb.	◒	S fb.	◒	SO. fb.					
18	● Pl.	E m	●	E fb.	● Pl.	E fb.					
19	◐ Pl.	E m	◐	SE. m	◐	SO. m					
20	◒	O t.f.	◐	O t.f.	◐	O t.f.					
21	◒	O t.f.	◒	O t.f.	◒	O t.f.					
22	◐	SE. m	◐	SE. m	◐	SE. m					
23	◐	SO. t.f.	◐	SO. m	◐	SO. m					
24	Cm.	SO. t.f.	Cm.	SO. t.f.	Cm.	SO. t.f.					
25	◐	SO. m	◐	SO. m	◐	NO. m					
26	◐	S m	◐	S m	◐	SE. m					
27	◒	SO. f	◒	S m	◒	SO. m					
28	◐	SE. fb.	◐	SE. fb.	● Pl.	SE. fb.					
29	◐	S m	◐	SE. fb.	◐	SE. fb.	0,150				
30	◐	O f	●	O f	●	O f	0,150	0,275			
31	◐	SO. f	◐	SO m	◐	SO. m					

Direction des vents. **SEPTEMBRE.** État du ciel, pluie et neige.

Date.	0h		1h		2h		3h		4h		5h		6h	
	État du ciel	Vents.	État du ciel	Vents.	État du ciel	Vents.	État du ciel	Vents.	État du ciel	Vents.	État du ciel	Vents.	État du ciel	Vents.
1	◐ Pl.	SO. m	◐	SO. fb.	◐	SO. fb.	◐	SO. fb.	◐	SO. m	◐	SO. m	◐ Pl.	SO. m
2	◐	SO. m	◐	O m	◐	O m	◐	O m	◐	O m	◐	O m	◐	O m
3	◐ Pl.	SE. fb.	◐	SE. fb.	◐	SE. fb.	◐	SE. fb.	◐	SE. fb.	◐	SE. fb.	S^tr.	SE. fb.
4	⊜	N fb.	⊜	N fb.	◐	N fb.	◐	N fb.	◐	N fb.	◐	N fb.	◐	N fb.
5	⊜	N fb.	⊜	N fb.	◒	N fb.	⊜	NO. m	⊜	NO. m	⊜	NO. m	⊜	NO. m
6	⊜	NO. m	⊜	N fb.	○	N m	○	N m	○	N m	○	N m	○	N m
7	N^b.	N m	◒	N fb.	N^b.	N m	◐	N m	⊜	NO. m	○	N m	○	NO. m
8	◐	N m	◐	N m	◐	N m	⊜	N fb.	⊜	N m	⊜	N m	⊜	N m
9	◒	NE. f	○	N f	○	N m	○	N m	○	NO. m	○	N m	○	N fb.
10	⊜	NE. m	⊜	NE. m	◒	N m	⊜	N m	⊜	N m	○	N m	○	N m
11	C^m.	N fb.	C^m.	N fb.	⊜	N m	⊜	NE. m	◒	NE. m	⊜	N m	⊜	N fb.
12	◐	SO. fb.	◐	O fb.	◒	O fb.	◒	O fb.	◒	O fb.	◒	O fb.	⊜	SO. fb.
13	⊜	NO. fb.	⊜	N fb.	⊜	SO. fb.	⊜	SO. fb.	C^m.	SO. fb.	C^m.	SO. fb.	○	SO. fb.
14	C^m.	NO. m	⊜	NO. m	◒	NO. m	◒	O m	○	O m	○	O m	◒	SO. m
15	⊜	S m	◐	SO. m	◐	SO. fb.	◐	SO. fb.	◐	SO. fb.	◐	SO. fb.	◐	SO. fb.
16	◒	O m	◒	O m	◒	O fb.	◒	O fb.	◐	O fb.	◐	O fb.	◐	O fb.
17	● Pl.	SO. fb.	● Pl.	SO. fb.	● Pl.	SO. fb.	●	SO. fb.	●	SO. m	●	SO. m	●	SO. m
18	◐	SO. f	◐	SO. f	●	SO. f	◐	SO. t.f.	◐	SO. f	●	SO. m	●	SO. m
19	◐	S m	◐	S f	●	S f	● Pl.	S f	● Ng.	S f	● Ng.	SE. f	● Ng.	SE. f
20	◐	SO. fb.	●	SO. fb.	●	SO. fb.	●	SO. fb.	●	SO. fb.	●	SO. fb.	●	SO. fb.
21	◐	O fb.	◐	NO. fb.	◐	NO. fb.	◐	NO. fb.	◐	NO. fb.	◐	NO. fb.	◐	O fb.
22	● Pl.	SO. m	● Pl.	SO. m	◐	SO. m	◐	SO. m	◐	SO. m	●	SO. m	●	SO. m
23	◐	O m	◐	O fb.	◐	O fb.	◐	O fb.	◐	O m	◐	SO. fb.	◐	SO. m
24	◐ Pl.	S fb.	●	S fb.	●	S fb.	●	S fb.	◒	S fb.	◒	S fb.	◒	S fb.
25	◐	SO. fb.	◐	SO fb.	◐	SO. m	◐	SO. m	◐	SO. m	◐	SO. m	◐	SO. m
26	●	NO. m	●	NO. m	●	NO. m	◐	NO. m	◐	NO. m	◐	NO. m	◐	NO. m
27	⊜	O fb.	◐	O fb.	◐	O m	◒	O m	◒	O m	◒	O m	◒	O m
28	C^m.	SE. fb.	C^m.	S fb.	⊜	S fb.	◒	S fb.	◒	S fb.	◒	S fb.	◒	S fb.
29	⊜	O m	◐	O m	◐	O m	●	O m	●	O fb.	●	O fb.	●	O fb.
30	◒	NE. m	◒	NE. m	◒	NE. m	◒	NE. m	◒	NE. m	◒	NE. m	◒	NE. m

OCTOBRE.

1	○	NO. fb.	◒	NO. m	⊜	NO. m	○	NO. fb.	○	SO. m	⊜	SO. m	⊜	SO. m
2	C^m.	NO fb.	C^m.	NO. fb.	C^m.	NO. fb.	◐	N fb.	◐	N fb.	◐	N fb.	◒	N fb.
3	⊜	S fb.	⊜	S fb.	⊜	S fb.	⊜	S fb.	⊜	S fb.	⊜	S fb.	⊜	S fb.
4	⊜	NO. fb.	⊜	NO. fb.	⊜	NO. fb.	⊜	NO. m	◐	O m	◐	O fb.	◒	O m
5	⊜	N fb.	◒	N fb.	⊜	N fb.	○	N fb.	○	N fb.	○	NO. fb.	⊜	NO. fb.
6	○	N fb.	○	N fb.	○	N fb.	○	N fb.	○	N fb.	○	N fb.	○	N fb.
7	○	S fb.	○	S fb.	○	S fb.	○	S fb.	○	S fb.	○	S fb.	○	S fb.
8	Br.	E fb.	Br.	E fb.	Br.	SE. fb.	Br.	SE. fb.	Br.	SE. fb.	Br.	SE. fb.	Br.	S fb.
9	⊜	SO. fb.	◐	SO m	●	SO. m	◐	O m	◐	O m	◐	O m	◐	O m
10	S^tr.	NE. fb	S^tr.	NE. fb.	◒	NE. fb.	◒	NE. fb.	◐	NE. fb.	◐	NE. fb.	◐	O fb.
11	○	NE. fb.	○	NE. fb.	⊜	NE. fb.	○	NE. fb.	○	NO. fb.	○	NO. fb.	○	O fb.
12	○	NE. fb.	○	NE. fb.	◒	NE. fb.	○	SO. m	○	SO. m	⊜	SO. fb.	⊜	SO. m
13	○	NE. fb.	○	NO. fb.	○	NO. fb.	⊜	O fb.	○	SO. m	○	SO. fb.	○	SO. fb.
14	S^tr.	NO fb.	S^tr.	N fb.	○	N fb.	S^tr.	NO. fb.	S^tr.	NO. fb.	S^tr.	NO. fb.	S^tr.	NO. fb.
15	○	N fb.	○	NE. fb.	○	NE. fb.	○	NE. fb.	○	NE. fb.	○	NE. fb.	○	NE. fb.
16	○	NE. fb.	○	NE. t.fb.	○	NE. t.fb.	○	NE. fb.	○	NE. m	○	NE. m	○	NE. m
17	S^tr.	S m	S^tr.	S m	○	S f	○	S m	○	SO. fb.	○	SO. fb.	○	SO. fb.
18	◐	O fb.	◐	O fb.	◐	O fb.	◐	O fb.	◐	O fb.	◐	O fb.	◐	O fb.
19	◐	SO. t.f.	●	SO. t.f.	●	SO. t.f.	●	SO. t.f.	◐	SO. t.f.	◐	SO. t.f.	⊜	SO. t.f.
20	◐	O fb.	⊜	O fb.	○	O fb.	○ Br.	O fb.	○ Br.	SO. m	○ Br.	SO. m	◒ Br.	SO. m
21	◐	E m	◐	NE. fb.	◐	NE. fb.	S^tr.	NE. fb.	◒	N m	⊜	N m	⊜	N m
22	◒	NE. fb.	◒	NE. fb.	○	NE. fb.	○	NE. fb.	○	NE. fb.	○	NE. fb.	○	NE. fb.
23	⊜	E fb.	○	E fb.	○	E fb.	○	E fb.	○	E fb.	○	E fb.	○	E fb.
24	◐	S m	◐	S m	◐	S m	◒	S m	◐	S fb.	●	S fb.	●	SO. m
25	C^m.	S m	S^tr.	S m	⊜	SO. f	◐	SO. m	◐	SO. m	●	SO. m	●	SO. m
26	◐	SO. f	◐	SO. f	◐	SO. f	◐	SO. f	◐	SO. f	◒	SO. f	◐	SO. f
27	●	SO. t.f.	●	SO. t.f.	●	SO. t.f.	●	SO. t.f.	●	SO. t.f.	◐	SO. t.f.	●	SO. t.f.
28	●	O m	● Ng.	SO. m	●	SO. m	● Pl.	SO. m	● Pl.	SO. m	●	SO. fb.	● Pl.	SO. fb.
29	◐	NO. m	◐	NO. m	S^tr.	NO. m	S^tr.	NO. m	S^tr.	NO. m	○	NO. m	○	NO. fb.
30	● Ng.	SO. m	● Ng.	SO. f	●	SO. m	● Ng.	SO. f	● Ng.	SO. f	● Ng.	SO. f	● Ng.	SO. f
31	◐ Pl.	SO. m	◐	SO. fb.	◐	SO. fb.	◐	SO. fb.	◐	SO. fb.	◐	SO. fb.	◐	SO. fb.

Direction des vents. **SEPTEMBRE.** État du ciel, pluie et neige.

Date.	7h		8h		9h		10h		11h		12h		13h	
	État du ciel	Vents.	État du ciel	Vents.	État du ciel	Vents.	État du ciel	Vents.	État du ciel	Vents.	État du ciel	Vents.	État du ciel	Vents.
1	◐ Pl.	SO. m	●	SO. m	●	SO. m	◐	SO. m	◐	SO. m	◐	SO. m	◐	SO. m
2	◐	SO. fb.	◐	SO. fb.	◐	SO. fb.	◐	SO. fb.	◐	SO. fb.	◐	SO. fb.	◐	SO. fb.
3	◐	SE. fb.	◐ Br.	SE. fb.	◐ Br.	SE. fb.	◐ Br.	SE. fb.	◐ Br.	SE. fb.	◐ Br.	SE. fb.	◐ Br.	NE. fb.
4	◐	N fb.	◒	N fb.	◒	N fb.	◒	N fb.	◒	N fb.	◒	N fb.	◒	NO. fb.
5	◒	NO. m	◐	NO. m	◐	NO. m	⊖	NO. fb.	◐	NO. fb.	◐	NO. fb.	◐	NO. fb.
6	○	N m	○	N m	○	N m	○	N m	○	N m	⊖	N m	◐	N m
7	○	N m	○	N m	○	NO. m	○	NO. m	○	NO. fb.	⊖	N m	⊖	N m
8	◒	N fb.	◒	N fb.	◒	N fb.	○	N m	○	N m	○	N fb.	◒	N fb.
9	○	N fb.	○	N fb.	○	N fb.	○	N fb.	◒ Br.	NO. fb.	◒	NO. fb.	◒	NE. fb.
10	○	N m	○	N m	○	N m	○	N m	○	N fb.	○	N fb.	S^tr.	NE. fb.
11	○	N fb.	○	N fb.	○	SO. m	○	SO. fb.	◒	SO. m	◒ Br.	SO. fb.	◒ Br.	O fb.
12	◒	SO. fb.	◒	SO. fb.	◒	SO. m	◒	SO. m	◐	SO. m	◐	SO. m	◐ Pl.	SE. fb.
13	○	SO. fb.	○	SO. fb.	○	SO. fb.	○ Br.	SO. fb.	○ Br.	SO. fb.	S^tr. Br.	O fb.	○ Br.	O fb.
14	◒	SO. m	◒	SO. m	◐	SO. m	◐	SO. m	◐	SO. m	◐	O fb.	◐	O fb.
15	◐	SO. fb.	◐	SO. fb.	◐	SO. fb.	◐	SO. fb.	◐	SO. fb.	◐	SO. fb.	◐	SO. fb.
16	◐	O fb.	◐	O fb.	◐	O fb.	◐ Pl.	O fb.	◐ Pl.	O fb.	● Pl.	SO. fb.	● Pl.	SO. fb.
17	●	SO. f	● Pl.	SO. f	●	SO. f	● Pl.	SO. fb.	● Pl.	SO. fb.	● Pl.	S m	◐	SE. m
18	◐	SO. m	◐	SO. m	◐	SO. m	◐	SO. m	◐	SO. f	◐	SO. f	◐	SO. m
19	● Pl.	S m	● Ng.	S m	● Ng.	S m	● Ng.	S f	●	SE. f	●	S f	●	SO. m
20	●	SO. fb.	●	SO. fb.	●	SO. fb.	●	SO. fb.	●	SO. fb.	● Pl.	S fb.	●	SO fb.
21	●	SO. fb.	●	SO. fb.	●	SO. m	●	O m	◐	O fb.	◐	SO. fb.	◐	SO. fb.
22	●	SO. fb.	●	SO. fb.	●	SO. fb.	●	SO. fb.	●	SO. fb.	◐	SO. fb.	◐	SO. m
23	◐	SO. m	◐	SO. m	◐	SO. fb.	◐	SO. fb.	◐ Br.	SO. fb.	◐ Br.	SO. fb.	◐ Br.	SO. fb.
24	◒	S fb.	◒	S fb.	◒	S fb.	◒	S fb.	◐	S fb.	◐	SO. fb.	◐ Br. Pl.	S fb.
25	◐	SO. m	◐	SO. m	◐	SO. m	◐	SO. fb.	◐	SO. fb.	◐	SO. fb.	◐	SO. fb.
26	◐	NO. fb.	◐	NO. fb.	◐	NO. fb.	◒	NO. fb.	◒	NO. m	◒	NO. m	◐	NO. m
27	◒	O m	◐	O m	●	O m	◐	O fb.	●	O fb.	◐ Br.	SO. fb.	◐ Br.	SO. fb.
28	◒	S fb.	◒	S fb.	◒	S fb.	◒	S fb.	◒	S fb.	◐	S fb.	◐	SO. m
29	●	O fb.	●	O fb.	●	O fb.	●	O fb.	●	O fb.	◐	O fb.	●	NO. fb.
30	○	NE. m	◒	NE. fb.	◒	NE. fb.	○	NE. fb.	○	NE. fb.	◒	O fb.	◒	O fb.

OCTOBRE.

1	⊖	SO. fb.	⊖	SO. fb.	⊖	SO. fb.	◒	SO. fb.	◒	SO. fb.	◐	SO. fb.	◐	SO. fb.
2	◒	N fb.	◒	N fb.	◒	NO. fb.	◒	NO. fb.	◒	O fb.	◐	SO. fb.	◐	SO. fb.
3	◐	SO. fb.	◐	SO. fb.	◐	SO. fb.	◐	SO. fb.	◒	SO. fb.	◒	SO. fb.	◒	SO. fb.
4	◒	O m	◒	O m	◒	O fb.	○	O fb.	○	O fb.	◒	O fb.	◐	O fb.
5	◐	O fb.	◐	O fb.	◒	O fb.	◒	O fb.	◐	O fb.	◐	O fb.	C^m.	NO fb.
6	○	NE. fb.	○	NE. fb.	○	NE. fb.	○	NE. fb.	○	NE. fb.	◒	NE. fb.	⊖ Br.	NO. fb.
7	○	S fb.	○	S fb.	○	S fb.	○	S fb.	○	S fb.	◒	S fb.	◒	S fb.
8	Br.	SE. fb.	Br.	SE. fb.	Br.	SE. fb.	Br.	SE. fb.	Br.	SE. fb.	◒	S fb.	◒	S fb.
9	◐	O f	◐	O m	●	SO. m	◐	SO. fb.	◐	SO. fb.	◐	SO. fb.	◐	O fb.
10	◐	O fb.	◐	O fb.	◐	O fb.	◐	O fb.	◐	O fb.	◐	SO. fb.	◐	SO. fb.
11	○	O fb.	○	O fb.	○	O fb.	○	O fb.	○	O fb.	○	O fb.	○	O fb.
12	◒	SO. m	◒	SO. m	◒	SO. m	○	SO. fb.	○	SO fb.	○	SO. fb.	C^m.	SO. fb.
13	○	SO. fb.	○	SO. fb.	○	SO. fb.	○	SO. fb.	○	SO. fb.	○	SO. fb.	◒	O fb.
14	○	NO. fb.	○	NO. fb.	○	NO. fb.	○	NO. fb.	○	NO. fb.	○ Br.	NO. fb.	◒ Br.	O fb.
15	○	NE. fb.	○	NE. fb.	○	NE. fb.	○	NE. fb.	○	NE. fb.	○	NE. fb.	○	NE. fb.
16	○	NE. m	○	NE. m	○	NE. m	○	SO. m	○	SO. m	○	SO. fb.	○	SO. fb.
17	S^tr.	SO. fb.	◒	SO. fb.	◐	SO. m	C^m.	SO fb.	◐	SO. m	● Pl.	SO. m	◒ Pl.	SO. m
18	◐	O fb.	◐	O fb.	◐	O fb.	◐	SO. m	◐	SO. m	◐	SO. m	● Pl.	SE. m
19	◒	SO. m	◐	SO. m	◐	O m	◒	O m	◒	O m	◒	O m	◒	SO. fb.
20	◒ Br.	SO. m	◒	SO. m	◒	SO. m	◐	SO. m	◐	SO. m	◐	SO. fb.	◐	SO. fb.
21	◒	N m	◒	N m	◒	N m	◒	N m	◒	N m	◒	NE. fb.	◐	NE. fb.
22	○	NE. fb.	○	NE. fb.	○	NE. fb.	○	NE. fb.	○	NE. fb.	○	NE. fb.	○ Br.	NE. fb.
23	○	E fb.	○	E fb.	○	E fb.	○	E fb.	○	E fb.	○	E m	◒	S m
24	●	SO. m	●	SO. m	● Pl.	SO. f	● Pl.	SO. f	● Pl.	SO. f	● Pl.	SO. f	● Pl.	SO. f
25	●	SO. m	●	S m	●	SO. m	◐	S m	◐	SO. m	●	S m	● Ng.	S m
26	◐	SO. f	◐	SO. f	◐	SO. f	◐	SO. f	◐	SO. f	◐	SO. f	◐	S f
27	●	SO. t.f.	●	SO. f	●	SO. f	●	SO. f	●	SO. f	●	SO. f	● Pl.	SO. f
28	●	SO. m	●	SO. m	●	SO. fb.	●	SO. fb.	●	SO. fb.	● Ng.	SO. m	●	SO. m
29	○	O fb.	S^tr.	O fb.	◐	O fb.	◐	SO. m	S^tr.	SO. m	◒	SO. m	◒	SO. m
30	● Ng.	SO. f	● Ng.	SO. f	● Ng.	SO. f	●	SO. f	●	SO. f	●	SO. f	●	SO. f
31	○	O m	○	O m	○	O m	○	O fb.	○	O fb.	○	O fb.	○	SO. fb.

Direction des vents. **SEPTEMBRE.** État du ciel, pluie et neige.

Date.	14h		15h		16h		17h		18h		19h		20h	
	État du ciel	Vents.	État du ciel	Vents.	État du ciel	Vents.	État du ciel	Vents.	État du ciel	Vents.	État du ciel	Vents.	État du ciel	Vents.
1	◐	SO. m	◐	SO. m	◐	SO. m	● Pl.	O m	● Pl.	O m	◐	O m	● Pl.	SO. m
2	◐	SO. fb	◐	SO. fb.	◐	SO. fb.	◐	SO. fb.	◐	O m	◐	SO. fb.	◐	O fb.
3	◐ Br.	NE. fb.	◐	NE. fb.	◐	NE. fb.	Cm.	NE. m	◐	NE. m	◐	NE. m	◐	NE. m
4	◒	N fb.	◒	N fb.	◐	N fb.	◐	N fb.	◐	N fb.	◒	N m	◒	N m
5	◐	NO. fb.	◐	NO. fb.	◐	NE. fb.	◒	NE. fb.	Cm.	N m	Cm.	N m	Cm.	N m
6	◐	N m	◐	N m	◐	N m	◒	NE. f	◒	NE. f	◒	NE. f	◒	NE. f
7	◒	N m	◒	NE. m	◒	NE. m	◒	NE. m	◐	NE. m	◐	NE. m	◐	NE. m
8	○	N fb.	○	N m	○	N m	○	N m	◒	NE. m	◒	NE. m	◒	NE. m
9	◒	NE. fb.	◒	NE. fb.	◒	NE. fb.	◒	NE. m	◒	NE. m	◒	NE. m	◒	NE. m
10	Str.	NE. fb.	Str.	NE. fb.	Str.	NE. fb.	Str.	NE. fb.	○	NE. fb.	○	NE. fb.	○	NE. fb.
11	◒ Br.	O fb.	◒ Br.	O fb.	◒ Br.	SO. fb.	◒ Br.	SE. fb.	Cm. Br.	E fb.	Cm.	O fb.	◐	NE. m
12	◐	SE. fb.	◐	SE. fb.	◐	S fb.	◐	O m	◐	SO. fb.	◐	O fb.	◐	SO. fb.
13	○ Br.	O fb.	○	O fb.	○	O fb.	Cm.	NO. fb.	◒	E fb.	◐	N fb.	◐	N fb.
14	◐	O fb.	◒	O fb.	◐	SO. fb.	◐	SO. fb.	◐	SE. m	◐	SE. m	◒	SE. m
15	◐	S fb.	◐	SO. fb.	◐	SO. fb.	◐	SO. m	◐	O m	◐	O m	◐	O m
16	◒ Pl.	SO. fb.	● Pl.	SO. fb.	◐	S fb.	◐	SE. fb.	◐	SE. fb.	◐	SO. f	◐	SO. m
17	◐	SE. m	◒	SE. m	◒	SE. f	◒	S f	◐	SO. t.f.	◐ Pl.	SO. t.f.	◐	SO. t.f.
18	◐	SO. m	◐	SO. m	◐ Ng.	SO. m	◐ Ng.	SO. m	◐	SO. f	◐	SO. f	◐	SO. f
19	●	SO. m	◐	SO. m	◐ Ng.	SO. m	◐	SO. m	◐	SO. f	◐ Ng.	O f	◐	O f
20	●	SO. fb.	●	SO. fb	●	SO. fb.	●	SO. fb.	●	SO. fb.	● Pl.	SO. m	●	O m
21	◐	SO. fb.	◐	SO. fb.	◐	SO. m	◐ Pl.	SO. m	● Pl.	SO. m	● Pl.	SO. m	● Pl.	SO. f
22	◐	SO. m	◐	SO. m	◐	SO. m	◐	SO. m	◐	SO. m	◐	O m	◐	O m
23	◐	SO. fb.	◐	SO. fb.	◐	SE. fb.	◐	SE. fb.	◐	SE. m	◐	SE. m	◐ Pl.	SE. fb.
24	◐	S fb.	◒	SO. fb.	◐	SO. fb.	◒	S fb.	◒	SE. m	◒	SE. m	◐	S m
25	◐	SO. fb.	◐	SO. fb.	◐	SO. fb.	◐	S m	◐	SO. m	◐	SO. m	◐	SO. m
26	◒	NO. m	◒	NO. m	◐	NO. m	◐	NO. m	◐	NO. m	◐	NO. m	◐	NO. m
27	◒	SO. fb.	◒	SO. fb.	◒	SO. fb.	◒	SE. fb.	◒	SE. m	◒	SE. m	◐ Pl.	SE. f
28	◒	SO. fb.	◐	SO. m	◐	SO. m	◐	SO. f	◐	SO. f	◐	O f	◐	O f
29	●	NO. fb.	●	NO. fb.	◒	SE. fb.	◐	NE. fb.	◐	NE. fb.	◐	NE. fb.	◐	NE. fb.
30	◒	O fb.	◒	O fb.	◒	O fb.	◒	O fb.	◒	NE. fb.	◒	E fb.	◒	E fb.

OCTOBRE.

1	◐	SO. fb.	◐	SO. fb.	◐	SO. fb.	◐	SO. fb.	◐	SO. fb.	◐	SE. fb.	◐	SE. fb.
2	◐	SO. fb.	◒	SO. fb.	◒	SO. fb.	◒	E fb.	◐	SE. fb.	◐	S fb.	◒	S fb.
3	◒	SO. fb.	◒	SO. fb.	◒	SO. fb.	◒	SO. fb.	◒	SO. fb.	◒	SO. fb.	◒	SO. fb.
4	◐	O fb.	◐	O fb.	◐	O fb.	◒	O fb.	◒	SE. fb.	◒	SE. fb.	○	SE. fb.
5	Cr. Cm.	NO. fb.	◒ Br.	NE. m	◒ Br.	NE. fb.	◒	NE. fb.	◒	NE. m	◒	NE. m	○	NE. m
6	○ Br.	NO. fb.	○ Br.	NO. fb.	○ Br.	NO. fb.	○ Br.	E fb.	○	SE. fb.	○	E fb.	○	E fb.
7	Str.	S fb.	Str.	S fb.	○	S fb.	○	SE. fb.	○	SE. fb.	○	SE. fb.	○	SE. m
8	◒	S fb.	◒	S fb.	◒	S fb.	◒	S fb.	◒	S m	◒	S m	◒	SE. m
9	◐	O fb.	◒	O fb.	◒	SO. fb.	◒	SO. fb.	◒	SO. fb.	◒	NO. fb.	◒	O fb.
10	◐	SO. fb.	◐	SO. fb.	◐	SO. fb.	◐	SO. fb.	◐	SO. fb.	◒	SE. fb.	◒	N fb.
11	○	O fb.	○	O fb.	Str.	O fb.	Str.	O fb.	○	O fb.	○	O fb.	○	SE. fb.
12	◐	SO. fb.	◐	SO. fb.	◐	SO. fb.	◐	SO. fb.	◒	SO. fb.	◒	SO. fb.	◒	SO. fb.
13	○	O fb.	○	O fb.	○	O fb.	○	NE. fb.	◒	NE. fb.	◒	NE. fb.	Cr.	NE. fb.
14	Br. Str.	O fb.	Br. Str.	O fb.	○ Br.	O fb.	○ Br.	O fb.	○ Br.	NE. fb.	○	N fb.	○	N fb.
15	○	NE. fb.	○	NE. fb.	○	NE. fb.	○	NE. fb.	○	NE. fb.	○	NE. fb.	○	NE. fb.
16	○	SO. fb.	○	SO. fb.	○	SE. fb.	◒	SE. fb.	◒	SE. fb.	◒	SE. fb.	◒	SE. fb.
17	● Pl.	SO. m	●	SO. m	●	O f	◒	O f	◐	O f	● Pl.	O f	◐	O f
18	◐ Pl.	SE. m	◐	SE. f	◐ Pl.	S f	◐	S f	●	S f	◐	S f	Str.	SE. f
19	◒	SO. fb.	◒	SO. fb.	◒	SO. fb.	◒	O m	◒	O m	◒	O m	◒	O m
20	◐	SO. fb.	◐	O fb.	◐	O fb.	◒	E fb.	◐	NE. fb.	◒	NE. fb.	◒	NE. fb.
21	◐	NE. m	◐	NE. m	◐	NE. m	◒	NE. m	◒	NE. m	◒	NE. m	◐	NE. m
22	◒ Br.	NE. fb.	◒ Br.	NE. fb.	◒ Br.	NE. fb.	◒ Br.	NE. fb.	○	NE. fb.	○	NE. fb.	○	NE. fb.
23	◒	SE. fb.	◒	SE. fb.	◒	SE. fb.	◒	S fb.	◒	S m	◒	S f	◒	SO. t.f.
24	●	SO. f	●	SO. f	◐	SO. f	◒	SO. f	◒	SO. f	◒	SO. f	◒	SO. f
25	●	SO. m	● Ng.	SO. m	●	SO. m	●	SO. m	◐	SO. f	●	SO. m	●	SO. f
26	◐	S f	●	S t.f.	●	S t.f.	●	S t.f.	◐	S t.f.	◐	S t.f.	●	SO. t.f.
27	●	SO. f	●	SO. m	●	SO. m	● Pl.	SO. f	● Pl.	SO. f	● Ng.	SO. f	●	SO. m
28	●	SO. m	◐	NO. m	◐	NO. m	◐	NO. m	◐	NO. m	◐	NO. m	◐	NO. m
29	◐	SO. fb.	◐	SO. fb.	◐	SO. m	◐	SO. m	●	SO. m	●	SO. m	●	SO. f
30	●	SO. f	●	SO. f	● Ng.	SO. t.f.	●	SO. t.f.	●	SO. f	◐	SE. f	◐ Pl.	SO. f
31	○	SO. fb.	○	SO. fb.	◐	SO. fb.	●	SO. fb.	◐	NE. fb.	◐	NE. fb.	◒	NE. fb.

Direction des vents. **SEPTEMBRE.** État du ciel, pluie et neige.

Date.	21h État du ciel	21h Vents.	22h État du ciel	22h Vents.	23h État du ciel	23h Vents.	Pluie. 8h mat.	Pluie. 8h soir.	Neige. 8h mat.	Neige. 8h soir.	Remarques.
1	◐ Pl.	SO. m	◐	SO. m	◐	O m					Le 8, à 8h, tonnerre.
2	◐	O fb.	◐	S fb.	◐	SE. fb.					
3	◐	NE. m	◐	N m	◐	N m					
4	⊜	N m	⊜	N m	⊜	NO. m					
5	Cm.	N m	Cm.	N m	Cm.	N m					
6	⊜	NE. f	⊜	NE. m	⊜	NE. m					
7	◐	NE. m	◐	NE. m	◐	NE. m					
8	⊜	NE. m	⊜	NE. m	⊜	NE. m					
9	◐	NE. m	◐	NE. m	◐	NE. m					
10	Cm.	NE. fb.	Cm.	NE. fb.	Cm.	NE. fb.					
11	◐	NE. m	◐	SO. fb.	◐	SO. m					
12	◐	SE. fb.	◐	SE. fb.	◐	SE. fb.					
13	◐	N fb.	⊜	O m	⊜	O m					
14	⊜	SE. m	⊜	SO. m	⊜	S m					
15	●	O f	●	O f	●	O f					
16	◐	SO. m	◐	SO. m	◐	SE. m	0,200				
17	◐	SO. t.f.	●	SO. t.f.	●	SO. t.f.					
18	◐	SO. f	◐	SO. f	◐	S f					
19	◐	O f	◐	O f	◐	O m			0,300		
20	● Pl.	O fb.	●	O m	●	O fb.	0,175				
21	● Pl.	SO. f	● Pl.	S f	●	S f	0,100				
22	◐	O m	◐	O m	◐	O m					
23	◐	SE. fb.	◐	SE. fb.	● Pl.	SE. fb.					
24	◐	SO. m	◐	SO. fb.	◐	SO. fb.					
25	◐	SO. m	◐	SO. m	◐	NO. m					
26	◐	NO. m	◐	NO. m	◐	NO. m					
27	◐	SE. fb.	◐	SE. m	◐	SE. fb.					
28	◐	O f	◐	O f	◐	O m					
29	⊜	NE. fb.	⊜	N fb.	⊜	N fb.					
30	⊜	E fb.	⊜	E fb.	⊜	E fb.					

OCTOBRE.

1	◐	SO. m	◐	SO. m	◐	SO. m					
2	◐	SO. fb.	◐	SO. fb.	◐	S m					
3	◒	O m	◒	O m	◒	NO. m					
4	○	E fb.	○	E fb.	○	E fb.					
5	○	NE. m	○	NE. m	○	NE. m					
6	○	SE. fb.	○	SE. m	○	SE. fb.					
7	○	SE. fb.	○	SE. fb.	○	SE. fb.					
8	⊜	SE. m	⊜	SE. m	⊜	SO. fb.					
9	◒	NE. fb.	◒	NE. fb.	◒	NE. fb.					
10	○	N fb.	○	N fb.	○	N fb.					
11	○	SE. fb.	○	E fb.	○	E fb.					
12	⊜	SO. fb.	⊜	SO. fb.	○	N fb.					
13	Cr.	NO. fb.	Cr.	NO. fb.	⊜	NO. fb.					
14	○	N m	○	NE. m	○	NE m					
15	○	NE. fb.	○	NE. fb.	○	NE. fb.					
16	⊜	S m	⊜	SO. f	⊜	S f					
17	◐	O t.f.	◐	O f	◐	O m					
18	⊜	SO. t.f.	⊜	SO. t.f.	⊜	SO. t.f.	0,075				
19	⊜	O m	⊜	O m	⊜	O fb.					
20	⊜	NE. fb.	⊜	E fb.	◐	E fb.					
21	○	NE. fb.	○	NE. fb.	○	NE. fb.					
22	○	NE. fb.	○	E fb.	○	E fb.					
23	⊜	SO. f	◒	S f	◒	S m					
24	⊜	SO. f	⊜	SO. f	⊜	SO. m					
25	●	SO. f	●	SO. f	●	SO. m					
26	●	SO. t.f.	◐	SO. t.f.	◐	SO. t.f.					
27	●	SO m	●	SO. m	●	SO. m	0,125				
28	◐	NO. m	◐ Ng.	NO. m	◐	NO. m	0,025				
29	●	SO. f	● Ng.	SO. m	● Ng.	SO. f					
30	●	SO. m	◐	SO. m	◐	SO. fb.					
31	◒	NE. fb.	○	NE. fb.	⊜	NE. fb.					

Direction des vents. **NOVEMBRE.** État du ciel, pluie et neige.

Date.	0h		1h		2h		3h		4h		5h		6h	
	État du ciel	Vents.	État du ciel	Vents.	État du ciel	Vents.	État du ciel	Vents.	État du ciel	Vents.	État du ciel	Vents.	État du ciel	Vents.
1	◐	NE. fb.	◐	NE. fb.	◐	NE. fb.	◐	NE. fb	●	NE. fb.	◐	NE. fb.	◐	S m
2	◒ Pl.	SO. m	◒ Ng.	SO. f	● Pl.	SO. t.f.	● Pl.	SO. t.f.	●	SO. t.f.	●	SO. t.f.	●	SO. t.f.
3	◐	O m	◐	O m	◐	O m	◐	O m	◐	O m	● Pl.	O m	● Pl.	O m
4	◐	SO. fb.	◐	SO. fb.	◐	SO. m	◐	SO. m	◒	SO. m	◒	SO. m	◒	SO. m
5	●	S m	●	S m	●	S m	●	S m	●	S m	●	S m	●	S m
6	●	NO. fb.	●	NO. m	◐	NO. m	◐	NO. m	◐	NO. m	◐	NO. m	◐	NO. m
7	●	NO. fb.	●	NO. fb.	●	N fb.	●	N m	●	NO. fb.	●	NO. fb.	◒	NO. m
8	● Ng.	NO. m	● Ng.	NO. m	● Ng.	NO. m	● Ng.	NO. m	● Ng.	NO. m	● Ng.	NO. m	● Ng.	NO. m
9	◐	NO. fb.	●	NE. fb.	●	NE. m	●	NE. m	●	NE. m	●	NE. m	●	NE. m
10	● Ng.	SO. fb.	●	SO. fb.	●	SO. fb.	◐	SO. fb.	◐	SO. fb.	◐	SO. fb.	◐	SO. fb
11	◒	NO. fb.	○	NO. fb.	○	NO. fb.	○	NO. fb.	◒	NO. fb.	◒	NO. fb.	◒	NO. fb.
12	◐	SO. m	◒	SO. m	○	SO. m	○	SO. m	●	SO. m	◒	SO. m	◒	SO. m
13	◒	SO. fb.	◒	SO. fb.	◒	SO. fb.	◒	SE. t.f.	◒	SO. fb.	◐	SO. fb.	◐	SO. m
14	●	S m	●	S m	◐	SO. m	●	SO. m	◐	SO. f	◐	SO. f	◐	SO. t.f.
15	●	NO. m	●	NO. m	●	NO. m	●	NO. m	●	NO. m	●	NO. f	◐	NO. f
16	◒	NE. fb.	◒	NE. m	◒	NE. m	○	NE. m	○	NE. m	○	NE. m	○	NE. m
17	● Ng.	NE. m	● Ng.	NE. m	● Ng.	NE. m	● Ng.	NE. m	● Ng.	NE. m	● Ng.	NE. m	● Ng.	NE. m
18	● Ng.	NO. m	● Ng.	NO. m	● Ng.	NO. m	◐ Ng.	NO. m	◐ Ng.	NO. m	◐	NO. m	◐	NO. m
19	○	O fb.	○	O fb.	○	O fb.	○	O fb.	○	O fb.	○	O fb.	○	O m
20	○	NE. fb.	○	NE. fb.	○	NE. fb.	○	NE. fb.	○	NE. fb.	○	NE. fb.	○	NE. fb.
21	◒	NE. fb.	○	NE. fb.	○	NE. fb.	○	NE. fb.	○	NE. fb.	○	NE. fb.	○	NE. fb.
22	◒	NE. fb.	◒	NE. fb.	○	NE. fb.	○	N fb.	○	N fb.	○	NE. m	○	NE. fb.
23	◒	NE. fb.	◒	NE. fb.	○	NE. fb.	○	NE. fb.	○	NE. fb.	○	NE. fb.	○	NE. fb.
24	◒	NE. fb.	◒	NE. fb.	○	NE. fb.	○	NE. fb.	○	NE. fb.	○	NE. fb.	○	NE. fb.
25	◐	NE. fb.	◒	NE. fb.	◒	NE. fb.	◒	NE. fb.	◒	NE. fb.	◒	NE. fb.	◒	NE. fb.
26	●	SO. m	●	SO. m	◐	SO. m	◐	SO. m	◐	SO. m	●	SO. m	● Ng.	SO. f
27	● Ng.	SO. f	● Ng.	SO. f	● Ng.	SO. f	● Ng.	SO. f	● Ng.	SO. f	● Ng.	SO. f	● Ng.	SO. f
28	●	SE. fb.	◒	SE. fb.	◒	SE. fb.	◒	SE. fb.	◒	SE. fb.	◐	SE. fb.	◐	SE. fb.
29	●	SO. m	● Ng.	SO. m	●	SO. m	●	SO. m	●	SO. m	● Ng.	S m	● Ng.	S m
30	●	SO. t.f.	●	SO. t.f.	● Ng.	SO. t.f.	● Ng.	SO f	● Ng.	SO. f	● Ng.	SO. f	● Ng.	SO. f

DÉCEMBRE.

1	◐	SO. fb.	◒	SO. fb.	◒	SO. fb.	◒	SO. m	●	SO. m	●	SO. m	●	SO. m
2	◐	SE. fb.	◐	SE. fb.	◒	SO. m	◒	SO. m	◒	SO. m	◒	SO. fb.	◐	SO. fb.
3	◐	SO. m	◐	SO. m	●	SO. f	●	SO. m	●	SO. m	●	SO. m	●	SO. m
4	◒	N fb.	○	N fb.	○	N fb.	○	N fb.	○	N fb.	○	N fb.	○	SO. fb.
5	●	N fb.	●	N fb.	● Ng	N fb.	●	N fb.	◐	N fb.	●	N fb.	●	N fb.
6	●	N m	●	N fb.	●	N fb.	◐	N fb.	◒	N fb.	◒	N fb.	◒	N fb.
7	◐	S m	◐	S m	◐	SO. m	◐	SO. m	◐	SO. m	◒	SO. m	◒	SO. m
8	◒	SE. fb.	◒	SE. fb.	◒	SE. fb.	◒	SE. fb.	○	SE. fb.	○	SO. fb.	○	SO fb.
9	○	NE. fb.	○	NE. fb.	○	NE. fb.	○	NE. fb.	○	NE. fb.	○	NE. fb.	○	NE. fb.
10	○	O fb.	○	O fb.	○	O fb.	○	O fb.	○	O fb.	○	O fb.	○	O fb.
11	○	O fb.	○	O fb.	○	O fb.	○	O fb.	○	O fb.	○	O fb.	○	SO. m
12	◒	SO. fb.	◒	SO. fb.	◒	SO. fb.	◒	SO. fb.	○	SO. fb.	○	SO. fb.	○	SO. fb.
13	◒	SE. fb	◒	SE. fb.	◒	SE. fb.	○	SE. fb.	○	SE. fb.	◒	SE. fb.	◒	SE. fb.
14	●	SO. fb.	●	SO. fb.	●	SO. fb.	●	SO. fb.	●	SO. m	◐	SO. m	◐	SO. m
15	◐	S m	◐	S m	◐	S m	◐	S m	●	S m	●	S m	◐	S m
16	● Ng.	S fb.	● Ng.	S fb.	● Ng.	S fb.	● Ng.	SO. fb.	● Ng.	SO. m	● Ng.	SO. m	◐	O fb.
17	◒	NE. m	◒	NE. fb.	◒	NE. fb.	◒	NE. fb.	◒	NE. fb.	◒	NE. fb	◒	NE. fb
18	●	S m	●	S m	●	S m	●	S m	●	S m	●	S m	●	S m
19	◒	SO. m	◒	SO. m	○	SO. fb.	○	SO. fb.	○	SO. fb.	○	O fb.	○	O fb.
20	◐	E fb.	●	S m	● Ng.	S f	◐	S f	◐	SO. m	●	S m	●	SO. m
21	◒	NE. fb.	○	NE. fb.	○	NE. fb.	○	NE. fb.	○	NE. fb.	◐	NE. fb.	◐	NE. fb
22	●	SO. t.f.	●	SO. t.f.	● Ng.	SO. t.f.	◐	SO. t.f.	◒	SE. t.f.	◒	SO. t.f.	○	SO. t.fb
23	◐	SO. fb.	◒	SO. fb.	○	SO. fb.	○	SO. fb.	○	NE. fb.	○	NE. fb.	○	S m
24	● Ng.	NE. t.f.	● Ng.	NE. t.f.	● Ng.	NE. f	● Ng.	NE. m	● Ng.	NE. fb.	● Ng.	NE. fb.	● Ng.	NE. fb
25	◐	SO. fb.	●	SO. fb.	● Ng.	SO. m	● Ng.	SO. m	●	SO. fb.	●	SO. m	●	SO. m
26	● Ng.	SO. f	● Ng.	SO. t.f.	● Ng.	SO. t.f.	● Ng.	SO. t.f.	● Ng.	SO. t.f.	● Ng.	SO. t.f.	● Ng.	SO. t.f.
27	● Ng.	SO. t.f.	● Ng.	SO. t.f.	● Ng.	SO. t.f.	● Ng.	SO. t.f.	● Ng.	SO. t.f.	● Ng.	SO. t.f.	●	SO. t.f.
28	●	S m	● Ng.	SO. m	● Ng.	SO. m	● Ng.	SO. m	● Ng.	SO. f	● Ng.	SO. f	● Ng.	SO. t.f.
29	●	SO. m	●	SO. f	◐	SO. f	◐	SO f	◐	SO. f	◐	SO. f	◐	SO. f
30	◐	S m	◐	S m	◐	S m	◐	S m	◐	SE. m	◐	SE. f	◐	SE. f
31	● Ng.	SO. t.f.	●	SO. t.f.	●	SO. t.f.	●	SO. t.f.	●	SO. t.f.	●	SO. t.f.	●	SO. t.f.

Direction des vents. **NOVEMBRE.** État du ciel, pluie et neige.

Date.	7h		8h		9h		10h		11h		12h		13h	
	État du ciel	Vents.	État du ciel	Vents.	État du ciel	Vents.	État du ciel	Vents.	État du ciel	Vents.	État du ciel	Vents.	État du ciel	Vents.
1	●	S m	●	S m	●	S t.f.	●	S m	●	S m	●	SO. f	●	SO. f
2	●	SO. f	● Pl.	SO. m	● Pl.	SO. m	●	SO. m	●	O m	●	SO. m	●	SO. m
3	● Pl.	O m	● Pl.	O m	● Pl.	O m	●	O m	●	O m	●	O m	●	SO. m
4	○	SO. fb.	○	SO. fb.	○	SO. fb.	○	SO. fb.	○	SO. fb.	◒	O fb.	◒	O fb.
5	●	S m	●	S m	●	S m	●	S m	●	S m	●	S m	● Pl.	S m
6	◐	NO. f	◐	NO. m	◐	NO. f	◐	NO. m	◐	NO. m	●	NO. m	●	NO. m
7	◐	NO. m	◐	NO. m	◐	NO. m	◐	NO. m	◐	NO. m	◐	NO. fb.	◐	NO. fb.
8	●	NO. fb.	●	NO. fb.	●	NO. fb.	●	NO. fb.	●	NO. fb.	●	NO. fb.	● Ng.	NO. fb.
9	◐	NE. m	◐	NE. m	◐	NE. m	◐	NE. m	◐	NE. m	◐	NE. fb.	◐	NE. fb.
10	◐	SO. fb.	◐	SO. fb.	◐	SO. fb.	◐	SO. fb.	◐	SO. fb.	◐	SO. fb.	◐	SO. fb.
11	◒	NO. fb.	◒	O fb.	◒	O fb.	◐	O fb.	●	O fb.	◐	O fb.	◐	S fb.
12	◒	SO. m	◒	SO. m	◒	SO. m	◒	SO. m	◒	SO. m	◒	SO. m	◒	SO. m
13	◐	SO. m	◐	SO. m	◐	SO. m	●	SO. m	●	SO. m	◐	SO. m	◐	SO. m
14	◐	SO. t.f.	●	SO. t.f.	●	SO. t.f.	●	SO. t.f.	●	SO. t.f.	●	SO. f	●	SO. m
15	◐	NO. f	◐	NO. f	◒	NO. f	◒	N f	◒	N f	◒	NE. m	◒	NE. m
16	○	NE. m	○	NE. m	◒	NE. m	◒	NE. m	◐	NE. m	◐	NE. m	●	NE. m
17	● Ng.	NE. m	● Ng.	NE. m	●	NO. m	●	NO. m	● Ng.	NO. m	● Ng.	NO. m	● Ng.	NO. m
18	◐	NO. m	◐	NO. m	◐	NO. m	◐	NO. m	◐	NO. m	◒	NO. m	◒	NO. m
19	○	O fb.	○	O fb.	○	O fb.	○	O fb.	○	O fb.	○	O fb.	○	O fb.
20	○	NO. fb.	○	NO. fb.	○	NO. fb.	○	NO. fb.	○	NO. fb.	○	NO. fb.	○	NO. fb.
21	○	NE. fb.	○	NE. fb.	○	NE. fb.	○	NE. fb.	○	NE. fb.	○	NE. fb.	○	NE. fb.
22	○	NE. m	○	NE. m	○	NE. m	○	NE. m	○	NE. m	○	NE. m	○	NE. m
23	○	NE. fb.	○	NE. fb.	○	NE. fb.	○	NE. fb.	○	NE. fb.	○	NE. fb.	○	NE. fb.
24	○	NE. fb.	○	NE. fb.	○	NE. fb.	○	NE. fb.	○	NE. fb.	○	O fb.	○	O fb.
25	◒	NE. fb.	◒	NE. fb.	◒	NE. fb.	◐	NE. fb.	◐	NE. fb.	◐	NE. fb.	◐	NE. fb.
26	● Ng.	SO. f	● Ng.	SO. f	● Ng.	SO. f	● Ng.	SO. f	●	SO. m	● Ng.	SO. m	● Ng.	SO. m
27	● Ng.	SO. f	● Ng.	SO. f	● Ng.	SO. f	● Ng.	SO. m	● Ng.	SO. m	●	SO. m	● Ng.	SO. m
28	◐	SE. fb.	●	SE. fb.	●	SE. fb.	●	SE. fb.	●	SE. fb.	●	SE. fb.	●	SE. fb.
29	● Ng.	S m	●	S m	●	S m	●	S m	●	S m	●	S m	●	S m
30	● Ng.	SO. f	● Ng.	SO. f	● Ng.	SO. f	◐	SO. f	◐	SO. f	●	SO. m	●	SO. m

DÉCEMBRE.

1	●	SO. m	●	SO. m	●	SO. m	●	SO. fb.	●	SO. fb.	●	SO. fb.	●	S fb.
2	◐	SO. fb.	◐	SO. fb.	●	SO. m	● Ng.	SO. f	● Ng.	SO. f	● Ng.	SO. f	● Ng.	SO. f
3	●	SO. m	●	SO. m	◐	SO. m	◐	SO. m	◐	SO. m	◐	SO. fb.	◐	SO. fb.
4	○	SO. fb.	○	SO. fb.	○	SO. fb.	○	SO. fb.	○	SO. fb.	○	SO. fb.	○	SO. fb.
5	●	N fb.	●	N fb.	●	N fb.	●	N fb.	●	N fb.	● Ng.	N fb.	● Ng.	N fb.
6	◒	NO. fb.	◒	NO. fb.	◒	SO. fb.	◒	O fb.	◒	O fb.	●	SO. f	●	SO. f
7	◒	SO. fb.	◒	SO. f	◒	SE. fb.	◒	SE. fb.	○	SE. fb.	○	SE. fb.	◒	SE. fb.
8	○	SO fb.	○	SO. fb.	○	SO. fb.	○	SO. fb.	◒	SO. fb.	◐	SO. fb.	◐	SO. fb.
9	○	NE. fb.	○	NE. fb.	○	NE. fb.	○	NE. fb.	○	O fb.	○	O fb.	○	SO. fb.
10	○	O fb.	○	O fb.	○	O fb.	○	O fb.	○	O fb.	○	O fb.	○	O fb.
11	○	SO. f	○	SO. f	○	SO. f	○	SO. f	○	SO. f	○	SO. fb.	○	SO. fb.
12	○	SO. fb.	○	SO. fb.	○	SO. fb.	○	SO. fb.	○	SO. fb.	○	SO. f	○	SO. f
13	◒	SE. fb.	◒	SE. fb.	◒	SE. fb.	◒	SE. fb.	◒	SE. fb.	◐	SE. fb.	◐	SE. fb.
14	◐	SO. fb.	◒	SO. fb.	◒	SO. fb.	◒	SO. fb.	◐	SO. fb.	◐	SO. fb.	◐	SO. fb.
15	◐	S fb.	◐	S fb.	◐	S fb.	◐	S fb.	●	S fb.	◐	S fb.	◐	S fb.
16	◐	O fb.	◐	SO. fb.	◐	SO. fb.	●	SO. fb.	◐	S m	●	S m	●	S fb.
17	◒	NE. fb.	○	NE. fb.	○	NE. fb.	○	NE. fb.	○	NE. fb.	○	NE. fb.	○	SE. fb.
18	●	S m	●	S m	●	S m	●	S m	●	S m	◐	S m	◐	S m
19	○	O fb.	●	SO. fb.	● Ng.	SO. fb.	● Ng.	SO. fb.	◐	NE. fb.	◐	NE. fb.	◐	NE. fb.
20	●	SO. m	●	SO. fb.	●	SO. fb.	●	SO. fb.	●	SO. fb.	●	SO. fb.	●	SO. fb.
21	◐	SO. fb.	◐	SO. fb.	◐	SO. m	●	SO. f	●	SO. f	● Pl.	SO. t.f.	● Pl.	SO. f
22	○	SO. t.f.	○	SO. t.f.	○	SO. t.f.	○	SO. m	○	SO. m	○	SO. m	○	SO. m
23	○	S m	○	S fb.	○	S fb.	○	S fb.	○	S fb.	○	S fb.	◒	N fb.
24	● Ng.	NE. fb.	● Ng.	SO. f	● Ng.	SO. t.f.	● Ng.	S t.f.	◐	SO. t.f.	◐	SO. t.f.	◐	SO. t.f.
25	●	SO. m	◐	SO. fb.	○	SO. fb.	○	SO. fb.	○	SO. fb.	◒	SO. m	◒	S m
26	● Ng.	SO. t.f.	◐	SO. f	◐	SO. f	● Ng.	SO. f	● Ng.	SO. f	● Ng.	SO. f	● Ng.	SO. f
27	●	SO. f	●	SO. f	● Ng.	SO. m	●	SO. f	●	SO. m	●	SO. m	●	SO. m
28	● Ng.	SO. f	●	SO. f	●	SO. f	◒	SO. m	◒	SO. m	●	SO. m	○	SO. m
29	◐	SO. f	◐	SO. f	◐	SO. f	○	SO. m	○	SO. m	○	SO. m	○	SO m
30	● Ng.	SE. m	● Ng.	SE. m	● Ng.	SO. f	◐ Ng.	SO. f	● Ng.	SO. t.f.	●	SO. t.f.	●	SO. t.f.
31	●	SO. f	◐	SO. f	◐	SO. f	◐	SO. m	◐	SO. m	● Ng.	SO. m	● Ng.	SO. m

Direction des vents. **NOVEMBRE.** État du ciel, pluie et neige.

Date.	14h		15h		16h		17h		18h		19h		20h	
	État du ciel	Vents.	État du ciel	Vents.	État du ciel	Vents.	État du ciel	Vents.	État du ciel	Vents.	État du ciel	Vents.	État du ciel	Vents.
1	●	SO. f	● Ng.	SO. f	●	SO. f	●	O m	●	O m	● Pl.	O f	●	O f
2	●	SO. m	● Pl.	SO. m	●	O m	●	O m	●	O f	●	O m	●	O m
3	●	SO. m	●	SO. m	●	SO. m	● Pl.	SO. m	●	SO. m	●	SO. m	●	SO. f
4	◒	O fb.	◒	O fb.	◒	O fb.	◒	SO. m	●	SO. m	●	SO. m	●	SO. m
5	● Pl.	S m	● Pl.	O m	● Pl.	O m	● Pl.	O m	● Ng.	O m	● Ng.	O m	● Ng.	NO. m
6	●	NO. m	●	NO. m	●	NO. m	●	NO. fb.	●	NO. fb.	●	NO. fb.	●	NO. fb.
7	●	NO. fb.	●	NO. fb.	●	NO. fb.	●	NO. fb.	●	NO. fb.	●	NO. fb.	●	NO. fb.
8	● Ng.	NO. fb.	●	NO. fb.	●	NO. fb.	●	NO. fb.	●	NO. fb.	●	NO. fb.	●	NO. fb.
9	●	NE. fb.	● Ng.	NE. fb.	● Ng.	NE. fb.	● Ng.	NE. fb.	● Ng.	NE. fb.	● Ng.	SO. m	● Ng.	SO. fb.
10	●	SO. fb.	●	SO. fb.	●	SO. fb.	●	SO. fb.	●	SO. fb.	●	SO. fb.	○	SO. fb.
11	●	S fb.	●	SE. fb.	●	S fb.	●	S fb.	●	S fb.	●	S fb.	●	S m
12	◒	SO. m	◒	SO. fb.	◒	SO. fb.	◒	SO. fb.	◒	SO. fb.	◒	SO. fb.	◒	SO. fb.
13	●	SO. m	●	SO. m	●	SO. m	●	S m	●	S m	●	S m	●	S m
14	●	SO. m	●	SO. m	●	SO. m	●	SO. m	●	SO. m	●	SO. m	●	SO. m
15	●	NE. m	◒	N m	●	NE. m	●	NE. m	●	NE. m	●	NE. m	●	NE. m
16	●	NE. m	●	NE. m	● Ng.	NE. m	● Ng.	NE. m	● Ng.	NE. m	● Ng.	NE. m	● Ng.	NE. m
17	● Ng.	NO. m	● Ng.	NO. m	● Ng.	NO. m	●	NO. m	●	NO. m	● Ng.	NO. m	● Ng.	NO. m
18	◒	NO. m	◒	NO. m	○	O m	○	O m	○	O m	○	O m	○	O fb.
19	○	O fb.	○	O fb.	○	O fb.	○	O fb.	○	O fb.	○	NO. fb.	○	N fb.
20	○	NO. fb.	○	O fb.	○	O fb.	●	O fb.	●	O fb.	●	O fb.	●	N fb.
21	○	NE. fb.	○	NE. fb.	○	NE. fb.	○	NE. fb.	●	NE. fb.	●	NE. fb.	●	NE. fb.
22	○	NE. fb.	○	NE. fb.	○	NE. fb.	●	NE. fb.	●	NE. fb.	●	NE. fb.	●	NE. fb.
23	◒	NE. fb.	◒	NE. fb.	●	NE. fb.	◒	NE. fb.	●	NE. fb.	●	NE. fb.	○	NE. fb.
24	○	O fb.	○	O fb.	○	O fb.	○	SO. fb.	●	O fb.	●	NE. m	●	NE. fb.
25	●	NE. fb.	●	SE. fb.	●	SE. m	● Ng.	SE. m	● Ng.	S m	● Ng.	S m	● Ng.	S m
26	● Ng.	SO. m	●	SO. m	●	S m	●	S m	●	S m	●	S m	● Ng.	SO. m
27	●	SO. m	●	S m	●	S m	●	SE. m	●	SE. m	●	S fb.	●	SE. fb.
28	●	SO m	●	S fb.	●	S fb.	●	S fb.	●	S m	●	S m	●	S m
29	●	S m	●	S m	●	S m	●	S m	● Ng.	S m	● Ng.	SO. m	● Ng.	SO. m
30	●	SO. m	●	SO. m	●	SO. m	●	SO. m	●	SO. m	●	SO. m	●	SO. m

DÉCEMBRE.

1	●	SE. m	●	SE. m	●	SE. m	●	SE. fb.	●	S m	●	S fb.	●	S m
2	● Ng.	SO. m	● Ng.	O m	● Ng.	O m	●	O m	●	O f	●	O f	●	O f
3	●	SO. fb	◒	O fb.	◒	O fb.	●	O fb.	●	O fb.	●	O fb.	●	O fb.
4	○	SO. fb.	◒	SO. fb.	◒	SO. fb.	●	SO. fb.	●	SO. fb.	●	SO. fb.	●	O fb.
5	● Ng.	N fb.	● Ng.	N fb.	●	N fb.	●	N fb.	●	N fb.	●	N fb.	●	N fb.
6	●	SO. f	●	SO. f	●	O fb.	●	O fb.	●	O fb.	●	O fb.	●	S fb.
7	●	SE. fb.	●	O fb.	●	O fb.	○	O fb.	○	O fb.	○	O fb.	○	O fb.
8	●	SO. fb.	○	SO. fb.	○	SO. fb.	○	SO. fb.	○	SO. fb.	○	SO. fb.	○	SO. fb.
9	●	SO. fb.	●	SO. fb.	●	SO. fb.	●	SO. fb.	○	SO. fb.	○	SO. fb.	○	SO. fb.
10	○	O fb.	○	O fb.	○	O fb.	○	O fb.	○	O fb.	○	O fb.	○	O fb.
11	○	SO. fb.	○	SO. fb.	○	SO. fb.	○	SO. fb.	○	O fb.	●	O fb.	●	O fb.
12	◒	SO. fb.	●	SO. fb.	●	SO. fb.	●	SO. fb.	●	SO. fb.	●	SO. fb.	●	SO. fb.
13	●	SE. fb.	●	SE. fb.	●	E fb.	●	SE. fb.	●	SE. fb.	●	SO. fb.	●	SE. fb.
14	●	SO. fb.	●	S fb.	●	SE. fb.	●	SE. fb.	●	SE. fb.	●	SE. fb.	●	SE. fb.
15	●	S fb.	●	S fb.	●	S fb.	●	S fb.	●	S fb.	●	S fb.	●	S fb.
16	●	S m	●	S m	● Ng.	S m	● Ng. Br.	SE. m	● Br.	SE. fb.	● Br.	SE. fb.	● Br.	SE. fb.
17	●	SO. fb.	●	SO. fb.	●	SO. fb.	●	SO. fb.	●	SO. fb.	●	E fb.	●	E fb.
18	●	S m	●	S m	●	S m	● Ng.	S m	● Ng.	S fb.	● Ng.	SO. fb.	● Ng.	SO. m
19	●	NE. fb.	●	NE. fb	●	NE. fb.	●	NE. fb.	●	NE. fb.	●	NE. fb.	●	NE. fb.
20	●	SO. fb.	●	SE. fb.	●	SE. fb.	●	SE. fb.	●	SE. fb.	●	SE. fb.	●	SE. fb.
21	● Pl.	O f	●	SO. f	●	SO. f	●	SO. f	●	SO. f	●	SO. m	●	SO. m
22	●	SO. m	●	O fb.	●	O fb.	●	O fb.	◒	O fb.	◒	O fb.	◒	O m
23	●	N fb.	●	N fb.	●	NE. fb.	●	NE. fb.	●	NE. fb.	●	NE. fb.	● Ng.	NE. fb.
24	●	SO. m	●	SO. f	●	SO. m	●	SO. m	●	SO. m	● Ng.	SO. m	●	SO. m
25	●	S m	●	S m	S tr.	S m	S tr.	S m	S tr.	S m	S tr.	S m	●	S f
26	● Ng.	SO. f	● Ng.	SE. f	● Ng.	SE. f	● Ng.	SO. t.f.	● Ng.	SO. f	●	S f	●	S t.f.
27	●	SO. m	●	SO. m	● Ng.	SO. m	● Ng.	SO. m	●	SO. m	●	SO. m	●	SO. m
28	●	SO. m	●	S m	●	S m	● Ng.	S m	● Ng.	S f	● Ng.	SO. f	●	SO. f
29	●	SO. f	●	SO. f	●	SO. f	●	SO. m	●	S m	●	S m	●	S f
30	●	SO. t.f.	●	S f	●	SO. t.f.	●	SO. t.f.	●	SO. t.f.	●	SO. t.f.	●	SO. t.f.
31	● Ng.	SO. m	● Ng.	SO. m	● Ng.	SO. m	● Ng.	SO. m	● Ng.	SO. m	● Ng.	SO. m	● Ng.	SO. fb.

Direction des vents. **NOVEMBRE.** État du ciel, pluie et neige.

Date.	21h État du ciel	21h Vents.	22h État du ciel	22h Vents.	23h État du ciel	23h Vents.	Pluie. 8h mat.	Pluie. 8h soir.	Neige. 8h mat.	Neige. 8h soir.	Remarques.
1	●	SO. f	●	SO. f	●	SO. f					Parasélène le 7.
2	●	O m	●	O m	●	O m		0,100			
3	●	SO. m	●	SO. fb.	●	SO. fb.		0,075			
4	◐	SO. m	●	SO. m	●	SO. m					
5	● Ng.	NO. m	● Ng.	NO. m	● Ng.	NO. m	0,100				
6	●	NO. fb.	●	NO. fb.	● Ng.	NO. fb.					
7	●	NO. fb.	●	NO. fb.	●	NO. fb.					
8	●	NO. fb.	●	NO. fb.	●	NO. fb.					
9	● Ng.	SO. m	● Ng.	SO. m	● Ng.	SO. m			0,063		
10	○	SO. fb.	⊖	SO. fb.	⊖	SO. fb.					
11	◐	S m	◐	S fb.	◐	S f					
12	⊖	SO. m	⊖	S m	⊖	S m					
13	◐	S f	◐	S m	●	S m					
14	◐	SO. m	◐	O m	◐	O m					
15	⊖	NE. m	⊖	N m	◐	N m					
16	● Ng.	NE. m	● Ng.	NE. m	● Ng.	NE. m					
17	● Ng.	O m	● Ng.	NO. m	● Ng.	NO. m					
18	○	O fb.	○	O fb.	○	O m					
19	○	N fb.	○	N fb.	○	N fb.					
20	⊖	N fb.	⊖	NE. fb.	⊖	NE. fb.					
21	⊖	NE. fb.	⊖	NE. fb.	⊖	NE. fb.					
22	⊖	NE. m	⊖	NE. m	⊖	NE. m					
23	○	NE. fb.	⊖	NE. fb.	◐	NE. fb.					
24	⊖	NE. fb.	⊖	NE. fb.	⊖	NE. fb.					
25	◐	S m	●	S m	●	S m					
26	●	SO. m	● Ng.	SO. m	●	SO. m					
27	◐	SE. fb.	●	E fb.	◐	SE. fb.				0,050	
28	●	SO. m	●	SO. m	●	SO. m					
29	● Ng.	SO. m	● Ng.	SO. f	● Ng.	SO. f					
30	●	SO. m	◐	S m	◐	S m					

DÉCEMBRE.

Date.	21h État du ciel	21h Vents.	22h État du ciel	22h Vents.	23h État du ciel	23h Vents.	Pluie. 8h mat.	Pluie. 8h soir.	Neige. 8h mat.	Neige. 8h soir.	Remarques.
1	◐	S fb.	◐	SE. f	◐	SE. fb.					Parhélie le 24, 25.
2	◐	O fb.	◐	O f	◐	O f					Parasélène le 31.
3	○	N fb.	○	N fb.	○	N fb.					
4	●	O fb.	●	O fb.	● Ng.	O fb.					
5	●	N fb.	●	N fb.	●	N fb.			0,025		
6	⊖	SO. fb.	⊖	S fb.	◐	S fb.					
7	○	S fb.	○	S fb.	○	S fb.					
8	○	SO. fb.	○	NE. fb.	○	NE. fb.					
9	○	SO. fb.	○	SO. fb	○	SO. fb.					
10	○	O fb.	○	O fb.	○	O fb.					
11	⊖	N fb.	⊖	N fb.	⊖	N fb.					
12	⊖	SO. fb.	⊖	SE. fb.	⊖	SE. fb.					
13	● Ng.	S fb.	● Ng.	S fb.	●	SE. fb.					
14	◐	S fb.	◐	S fb.	◐	S fb.					
15	● Ng.	S fb.	● Ng.	S fb.	● Ng.	S fb.					
16	Br. ◐	NE. fb.	○	NE. fb.	⊖	NE. fb.					
17	●	E fb.	●	E fb.	●	S f					
18	● Ng.	SO m	◐	SO. m	⊖	SO. fb.			0,050		
19	◐	NE. fb.	◐	SE. fb.	◐	SE. fb.					
20	◐	E fb.	◐	NE. fb.	◐	NE. fb.					
21	●	S fb.	●	SE. fb.	◐	S m					
22	⊖	O m	⊖	O m	◐	SO. m					
23	● Ng.	NE. m	● Ng.	NE. f	● Ng.	NE. m					
24	● Ng.	SO. m	● Ng.	SO. m	● Ng.	SO. fb.					
25	●	SE. f	●	SE. f	●	SE. t.f.					
26	●	S t.f.	●	S t.f.	●	S t.f.					
27	●	SO. m	●	SO. m	●	SO. m					
28	●	SO. f	●	SO. m	●	SO. m					
29	◐	SO. m	◐	S m	◐	S m					
30	●	SO. t.f.	●	SO. t.f.	●	SO. t.f.					
31	● Ng.	SO. fb.	● Ng.	SO. fb.	● Ng.	SO. fb.					

Déclinaison magnétique. (Le pôle nord du barreau marche vers l'est lorsque le chiffre de la division augmente.)

JANVIER.

Valeur d'une partie de la division = 34,"9.

Date.	0h	1h	2h	3h	4h	5h	6h	7h	8h	9h	10h	11h
1		417,9	424,9	416,2	416,4	427,8	424,8	419,5	417,0	418,2	410,2	414,0
2	424,0	421,0	433,3	429,0	428,0	422,0	417,5	423,0	421,5	417,0	416,3	415,0
3	425,0	420,0	418,4	418,0	420,0	419,0	418,5	418,8	419,5	419,0	418,5	418,1
4	419,0	418,8	420,3	422,0	421,3	418,0	418,2	418,9	418,3	418,5	418,7	418,0
5	418,8	418,8	419,0	419,0	418,8	419,3	419,0	419,0	419,0	419,0	419,0	418,3
6	419,0	418,5	418,2	418,0	418,5	418,5	418,6	419,0	419,2	419,0	419,5	419,1
7	419,1	419,3	419,7	419,0	420,5	419,9	419,3	419,7	419,5	419,9	419,3	419,2
8	419,5	419,0	418,5	418,8	422,1	421,9	421,0	420,0	421,0	420,0	419,5	419,0
9	419,0	418,5	418,4	419,3	420,6	420,5	421,0	421,0	421,0	420,5	419,5	419,0
10	418,8	418,8	418,4	419,0	419,5	419,8	420,4	420,2	420,3	421,0	420,4	420,8
11	419,6	420,8	419,0	419,5	421,0	421,0	421,8	426,0	432,3	427,8	421,0	421,5
12	419,2	419,3	419,3	420,3	420,3	420,2	420,4	420,6	421,3	420,1	419,5	419,0
13	420,0	419,1	419,2	421,3	423,0	421,2	422,7	422,0	420,9	419,6	420,3	419,8
14	420,5	420,0	420,0	420,4	420,4	420,4	421,0	421,1	420,8	420,8	420,5	419,8
15	420,5	420,0	420,2	420,0	420,6	422,0	423,0	423,8	420,4	422,5	421,0	421,3
16	418,3	419,6	418,7	420,2	422,2	420,0	421,9	421,3	420,7	420,6	420,3	419,5
17	420,0	420,5	420,5	420,5	420,5	429,5	426,5	424,5	422,3	421,5	422,0	421,0
18	419,8	420,3	419,6	422,9	423,5	422,2	421,1	421,3	422,0	421,3	421,0	421,0
19	420,7	421,0	423,0	419,8	420,0	420,4	421,3	421,4	421,7	421,9	421,3	421,3
20	420,3	424,3	421,0	422,0	421,5	422,0	422,8	422,0	422,0	421,3	422,0	421,0
21	421,3	421,0	420,5	422,3	421,0	422,0	421,5	421,9	421,3	421,2	421,3	421,2
22	419,9	420,7	420,3	420,3	419,0	419,0	420,4	422,4	425,0	424,3	422,4	421,3
23	421,5	421,4	421,3	421,6	422,8	423,0	423,0	420,5	419,9	422,0	424,0	424,9
24	421,8	421,4	421,2	421,4	421,5	421,8	421,9	422,6	422,3	423,0	421,0	420,0
25	422,4	421,9	421,8	423,0	424,0	424,8	422,9	420,9	422,9	423,0	423,0	423,8
26	421,3	421,5	421,8	421,5	421,8	422,0	422,2	423,4	422,5	421,5	422,3	422,3
27	422,3	422,0	421,5	421,9	422,5	423,0	422,5	422,0	422,0	422,5	421,6	421,5
28	419,8	421,0	421,0	421,5	425,0	432,0	432,0	429,0	427,5	427,0	423,9	419,0
29	422,0	422,8	424,8	424,7	424,7	423,9	424,0	423,9	423,7	423,2	423,0	421,7
30	422,8	423,3	429,3	424,0	422,5	423,0	423,3	423,0	423,3	423,0	422,0	423,0
31	424,5	423,3	425,0	424,8	423,3	423,0	424,0	421,7	423,2	423,5	423,0	423,0

FÉVRIER.

1	423,0	423,8	424,0	423,0	423,0	423,0	423,9	423,8	423,6	423,6	423,8	423,8
2	423,3	424,7	423,3	423,4	425,5	424,0	423,9	423,8	423,9	424,2	423,8	423,8
3	423,5	423,8	423,3	423,0	423,0	423,3	423,5	423,9	424,0	423,9	423,5	423,5
4	416,4	414,5	415,8	416,4	416,2	416,8	416,5	416,2	415,4	414,0	415,4	415,4
5	418,0	418,2	419,0	419,4	419,8	420,5	420,9	421,5	422,0	421,3	421,0	421,8
6	418,3	416,0	422,4	418,8	418,7	419,8	419,7	420,5	419,7	421,0	420,3	420,2
7	420,0	417,3	418,0	419,4	420,0	426,8	423,3	423,3	423,0	421,8	419,8	419,5
8	418,3	419,8	418,5	419,0	440,2	419,0	419,8	420,0	420,7	420,1	419,0	420,2
9	419,0	419,1	419,1	420,0	422,1	424,8	420,0	420,5	420,1	420,0	420,2	419,7
10	418,0	419,2	419,8	419,9	421,1	420,0	419,7	419,0	418,9	418,8	420,0	420,4
11	418,0	419,3	419,5	419,5	419,5	420,0	421,0	420,8	420,8	420,3	420,3	420,0
12	418,1	418,5	418,4	419,1	419,1	419,1	419,8	420,1	420,7	420,9	420,0	420,4
13	418,0	418,0	419,0	419,7	419,5	421,5	422,0	424,0	423,8	423,0	420,0	421,0
14	417,2	415,5	419,5	419,5	421,0	421,8	420,0	418,0	424,0	424,0	424,0	422,2
15	419,5	419,8	421,0	420,0	423,0	424,0	422,0	420,8	423,0	417,5	419,9	421,0
16	422,5	419,5	419,5	420,0	422,0	422,0	427,0	422,5	423,5	428,0	427,3	421,5
17	418,5	418,8	418,0	418,4	420,3	421,0	423,2	422,3	422,0	421,8	420,3	420,0
18	419,3	418,9	419,4	420,3	421,8	422,5	423,0	421,8	422,2	421,5	420,9	421,3
19	420,3	419,0	418,5	418,5	418,0	420,3	425,0	425,0	425,0	420,8	421,0	420,3
20	418,6	418,4	420,0	418,5	419,4	423,7	424,0	424,0	420,9	421,5	422,0	418,0
21	420,5	421,1	421,8	421,8	422,0	422,3	422,0	422,3	421,0	421,8	422,0	421,8
22	420,9	420,8	420,9	420,5	422,0	421,5	422,6	422,7	423,0	422,7	423,3	422,8
23	420,0	420,0	419,8	419,6	420,5	421,0	421,0	422,0	422,5	422,3	421,8	421,0
24	415,1	415,2	415,0	422,0	430,4	426,0	424,3	434,8	432,8	423,5	423,0	422,6
25	424,4	421,5	420,3	420,8	421,0	421,0	422,3	423,0	422,9	423,2	417,8	421,0
26	423,4	423,3	423,6	422,4	423,4	422,2	423,5	423,7	424,0	423,4	422,3	422,4
27	423,3	422,8	422,3	422,0	421,8	422,3	423,0	422,5	422,8	422,8	423,0	422,5
28	422,3	421,0	420,9	420,7	421,5	421,5	421,5	421,8	421,5	422,0	422,1	421,8

Déclinaison magnétique. (Le pôle nord du barreau marche vers l'est lorsque le chiffre de la division augmente.)

JANVIER.

Valeur d'une partie de la division = 34,"9.

Date.	12h	13h	14h	15h	16h	17h	18h	19h	20h	21h	22h	23h
1	414,5	411,5	406,3	410,8	415,5	416,8	416,3	415,3	414,9	418,7	418,5	415,5
2	402,5	410,8	414,3	417,7	418,0	418,7	418,3	419,7	417,7	418,2	417,9	417,4
3	417,8	417,5	418,0	419,0	419,0	419,8	419,3	418,5	418,0	417,8	419,0	418,8
4	417,5	417,1	417,4	418,0	418,5	419,7	419,5	418,4	417,7	418,1	418,3	418,8
5	418,0	417,2	418,1	418,9	419,8	419,7	419,4	419,3	417,8	417,0	418,4	419,2
6	418,3	418,0	417,0	418,0	418,0	417,0	417,0	416,3	416,5	416,8	418,0	418,3
7	418,5	418,0	418,5	418,8	420,0	419,5	418,8	417,4	416,5	417,0	418,0	418,7
8	419,5	419,5	417,8	419,4	420,8	419,5	419,2	418,0	417,3	417,2	416,4	418,6
9	420,0	418,8	419,0	419,8	420,0	420,3	420,0	417,3	417,0	416,5	418,3	419,3
10	417,0	419,3	418,4	418,1	418,0	418,0	418,7	417,1	416,3	417,0	418,5	418,8
11	422,2	421,2	420,5	420,8	421,4	421,4	421,7	421,3	420,3	419,3	418,7	418,7
12	420,1	420,0	419,0	420,0	420,0	420,3	419,8	419,8	418,3	419,0	419,0	419,8
13	420,0	420,1	418,8	420,0	419,8	421,0	421,0	420,8	420,4	419,1	419,5	420,3
14	419,5	418,9	418,0	419,4	421,5	422,4	422,2	420,0	417,7	417,0	418,4	419,8
15	420,9	420,0	419,6	419,0	421,3	422,3	421,3	421,3	420,5	417,8	418,0	417,5
16	416,0	417,9	417,5	418,0	419,3	420,0	419,5	420,4	417,0	418,0	418,2	418,8
17	420,0	419,8	418,0	420,3	421,3	421,5	421,5	421,0	419,9	419,4	419,0	419,5
18	416,4	419,5	419,5	419,5	420,6	420,8	420,0	418,3	416,8	417,0	419,8	420,5
19	421,0	421,2	421,8	421,3	421,8	421,0	420,8	419,0	418,0	419,0	419,1	420,5
20	420,9	420,5	420,1	420,8	421,5	422,2	421,6	419,7	418,3	418,5	421,2	421,3
21	421,0	420,0	420,5	421,0	421,5	422,0	422,0	421,2	420,5	420,3	419,4	419,5
22	421,8	419,8	420,5	420,7	423,2	422,0	421,5	420,0	417,3	417,8	420,5	420,8
23	418,3	420,2	421,7	421,5	429,5	419,5	426,8	420,6	420,7	419,5	420,2	422,0
24	423,4	423,8	423,7	419,5	418,5	420,1	422,0	421,3	421,5	418,5	421,0	421,8
25	422,0	423,0	422,0	421,8	422,3	422,5	422,3	423,3	421,8	420,3	420,8	420,8
26	422,3	421,5	421,6	421,9	421,8	423,0	422,7	422,3	423,0	422,2	422,3	421,7
27	421,0	420,5	420,5	421,3	421,3	421,4	421,8	422,0	420,8	420,5	420,0	420,2
28	415,8	419,6	421,0	421,9	423,3	424,8	424,9	423,9	422,4	423,4	423,4	423,2
29	420,1	421,8	420,0	420,0	420,0	422,1	422,0	424,0	421,0	421,3	422,5	422,9
30	422,0	420,9	422,8	423,5	421,8	423,7	421,2	421,2	420,0	421,1	421,9	423,2
31	422,0	423,5	423,0	423,3	424,0	423,3	423,0	422,8	421,9	422,8	423,5	423,5

FÉVRIER.

1	423,2	423,4	423,2	424,2	424,2	424,5	425,1	424,5	422,9	422,5	423,2	423,8
2	423,6	424,0	423,4	423,9	423,3	423,5	424,1	424,3	422,5	422,7	423,0	423,7
3	423,5	423,7	423,8	424,0	424,5	424,3				415,5	416,4	416,4
4	413,8	415,3	415,8	416,5	415,5					416,5	416,8	419,0
5	420,0	419,7	419,8	419,4	419,5	419,2	419,0	418,5	418,0	416,5	418,7	417,9
6	419,9	418,9	419,0	418,3	419,0	417,9	418,0	418,7	417,8	417,5	418,0	418,0
7	419,8	416,2	419,3	420,4	421,2	419,2	418,2	417,9	416,7	417,8	417,8	418,4
8	416,8	416,8	419,3	419,5	419,6	418,8	418,5	419,3	418,5	417,3	418,0	418,8
9	417,5	414,5	420,4	420,0	422,0	420,5	420,4	420,1	417,8	418,7	416,5	417,7
10	419,3	420,0	419,9	420,0	420,0	420,9	419,1	420,0	419,5	417,8	417,3	417,9
11	418,4	419,3	420,3	420,0	420,5	420,9	419,4	418,5	419,5	419,5	417,9	419,3
12	415,9	420,5	419,0	419,5	418,0	418,5	418,5	418,8	417,0	417,3	417,3	418,0
13	421,5	418,5	417,5	419,6	420,9	420,4	421,0	420,4	417,4	419,4	419,8	419,5
14	421,0	420,6	419,0	417,5	416,0	418,5	417,5	419,3	421,0	420,5	421,0	420,3
15	422,0	419,0	417,4	418,8	418,8	420,4	421,4	420,9	421,0	420,0	420,3	419,7
16	420,3	421,0	420,0	419,5	419,3	419,0	419,0	418,3	419,0	418,9	419,0	419,0
17	418,5	420,1	419,2	417,4	417,0	418,5	418,0	417,9	419,0	419,9	420,3	419,8
18	421,0	420,0	417,8	418,5	420,0	420,0	418,8	418,0	418,3	418,0	418,0	419,0
19	419,5	419,4	419,2	419,7	421,8	420,7	419,3	417,9	417,2	416,8	417,8	419,0
20	419,8	409,8	419,0	420,0	420,4	419,3	418,3	417,8	418,0	420,0	421,3	421,3
21	421,5	421,3	420,8	421,5	424,5	421,4	418,1	414,4	415,3	416,8	418,4	420,0
22	422,4	422,5	421,5	422,0	422,5	422,0	420,5	420,0	418,9	418,5	419,0	420,5
23	420,9	420,4	419,5	419,5	421 3	420,2	420,0	417,2	417,2	418,3	419,0	417,1
24	419,2	414,4	423,7	423,0	421,0	419,3	419,0	421,0	422,0	421,9	422,7	423,0
25	420,8	423,0	421,2	422,0	423,2	421,8	420,3	419,0	419,6	420,0	421,5	424,5
26	423,5	422,8	422,0	423,0	422,0	422,0	421,4	421,3	422,0	421,8	423,3	423,5
27	423,0	422,8	423,0	424,0	424,3	423,3	423,4	418,0	417,2	420,0	421,0	422,2
28	421,3	420,8	422,0	423,0	422,9	422,0	420,3	418,5	418,0	419,0	421,0	422,3

Déclinaison magnétique. (Le pôle nord du barreau marche vers l'est lorsque le chiffre de la division augmente.)

MARS.

Valeur d'une partie de la division = 34,"9.

Date.	0h	1h	2h	3h	4h	5h	6h	7h	8h	9h	10h	11h
1	420,0	421,3	421,0	421,0	421,2	422,1	421,9	422,0	421,8	422,0	422,0	422,0
2	421,3	421,2	421,4	421,8	421,4	422,0	422,4	422,9	422,5	422,4	422,0	422,0
3	421,8	420,5	420,8	420,8	421,0	421,3	422,5	422,0	421,5	422,0	423,0	421,0
4	420,0	419,8	419,0	419,2	421,1	422,3	422,0	423,1	400,8	421,9	420,8	422,8
5	422,6	422,0	421,9	422,0	421,6	422,6	423,0	425,0	424,1	423,5	423,5	421,3
6			424,5	424,3	420,3	422,4	423,8	425,7	422,8	419,7	417,2	418,5
7	417,9	425,8	423,7	421,5	421,0	422,1	433,6	434,5	433,7	423,5	419,4	420,6
8	419,0	419,0	418,0	418,0	417,6	419,3	419,3	419,5	420,0	419,8	419,5	419,0
9	419,2	416,0	415,8	416,0	416,8	417,4	426,0	423,7	421,4	419,3	418,5	418,5
10	420,8	420,9	420,4	420,0	419,7	419,0	420,0	421,4	421,4	419,6	421,7	422,0
11	418,5	418,6	418,2	419,0	419,5	419,7	420,3	419,4	418,2	419,0	423,5	422,9
12	416,3	417,7	424,8	418,2	423,4	431,4	432,8	424,3	427,5	429,1	414,5	419,0
13	423,5	422,7	422,2	420,8	421,5	420,2	423,4	422,0	422,0	422,1	439,2	422,0
14	421,8	422,3	421,0	420,8	428,8	425,5	423,9	421,0	420,5	420,0	420,0	421,5
15	421,9	421,0	420,5	421,5	426,4	425,0	422,0	422,5	424,4	420,8	422,0	422,0
16	420,8	420,4	420,8	420,6	422,0	426,0	424,0	423,3	423,1	423,6	423,0	423,2
17	420,5	421,0	420,5	420,3	420,0	420,0	424,8	427,8	427,0	425,8	426,0	426,0
18	419,1	419,2	421,1	421,5	422,3	426,0	426,8	426,8	425,0	425,0	424,0	424,7
19	419,3	420,2	419,2	419,3	419,0	420,0	421,3	422,3	424,2	423,4	422,0	422,2
20	420,0	421,0	421,9	423,0	423,1	421,6	422,0	422,2	422,5	423,1	420,6	424,0
21	421,5	421,5	421,0	422,0	421,8	422,8	422,8	425,0	423,0	422,5	427,5	422,3
22	419,7	421,0	421,3	427,0	425,0	423,5	423,0	423,0	423,3	422,8	423,0	421,8
23	419,0	421,0	421,4	422,5	422,4	424,9	424,2	420,0	425,5	425,0	423,1	422,7
24	410,7	421,2	422,3	423,1	421,8	423,0	423,0	423,0	423,0	422,9	422,6	420,2
25	420,3	421,0	422,0	421,3	422,0	422,8	422,5	422,5	422,5	423,0	422,5	422,0
26	421,4	420,9	421,3	421,0	422,2	423,2	422,0	422,5	422,8	423,2	422,9	422,3
27	422,6	422,4	421,6	421,5	421,3	421,8	422,4	422,3	423,3	422,5	422,0	422,8
28	420,8	420,3	420,5	420,5	421,3	421,5	421,8	421,5	421,0	421,3	422,8	422,4
29	417,3	422,0	418,7	421,8	427,3	421,9	423,6	433,3	434,0	427,7	420,0	424,0
30	422,3	424,8	422,7	422,4	423,8	429,3	427,5	427,3	427,0	425,5	423,3	424,5
31	422,5	423,6	423,3	422,5	424,0	423,9	424,0	424,0	424,0	424,3	424,1	424,0

AVRIL.

1	421,8	421,4	421,9	424,5	422,5	423,1	424,6	424,1	425,5	425,7	426,3	424,7
2	421,5	422,1	421,0	421,0	422,2	422,5	424,3	426,3	424,7	425,0	423,5	423,5
3	421,0	424,3	424,2	423,1	424,0	425,0	425,5	425,7	425,9	426,3	428,0	427,0
4	423,0	423,3	423,6	422,8	423,8	424,0	423,9	424,0	424,0	424,3	424,5	425,5
5	418,4	420,5	424,5	431,8	436,0	438,3	450,5	456,0	457,8	464,3	460,0	444,0
6	417,3	424,0	434,7	432,5	431,3	430,3	438,3	432,0	431,9	421,3	425,3	433,0
7	422,0	419,0	422,0	423,5	420,0	419,0	423,4	423,0	420,3	420,0	423,8	422,3
8	419,3	419,5	422,2	425,3	421,6	422,0	425,0	427,3	425,0	423,0	423,3	422,8
9	418,8	419,0	419,0	420,0	426,8	423,4	425,0	423,3	418,8	425,0	423,3	423,2
10	419,3	420,5	420,3	420,5	420,2	421,0	423,3	425,0	423,0	422,0	421,8	422,2
11	418,8	420,0	419,8	419,1	420,3	420,3	421,0	424,0	421,0	424,0	421,8	423,5
12	417,7	419,0	419,2	419,3	420,6	423,0	426,3	433,0	426,6	420,5	422,0	424,5
13	421,2	419,9	419,8	421,6	424,9	424,0	422,8	420,5	419,4	417,2	418,0	419,9
14	416,9	417,9	421,2	419,7	418,8	422,0	422,1	426,3	425,0	427,4	424,0	422,9
15	414,9	418,0	418,5	423,0	421,3	421,0	421,8	423,0	423,0	422,0	421,8	422,8
16	418,2	422,5	420,0	419,5	419,5	420,0	422,0	422,8	422,0	422,5	423,0	422,0
17	415,9	417,8	417,8	418,2	418,0	419,6	422,0	422,3	422,2	421,8	421,8	422,3
18	418,1	419,0	419,2	422,8	421,4	421,0	428,0	424,7	424,9	428,3	424,0	422,8
19	418,5	421,3	420,0	420,0	421,5	421,5	421,3	422,0	421,5	421,3	421,0	422,0
20	418,8	419,3	420,6	420,0	421,0	421,0	420,0	419,7	421,0	421,5	421,8	422,0
21	418,8	419,1	420,7	429,5	422,9	421,2	421,0	421,3	421,9	421,8	422,0	422,4
22	419,0	420,0	419,5	419,2	420,0	420,5	420,8	421,0	421,7	423,0	422,5	421,1
23	417,7	419,5	419,0	419,5	419,3	419,8	420,8	420,8	420,8	421,5	421,8	422,3
24	416,3	418,3	419,0	419,3	420,0	419,0	421,0	421,5	422,0	421,3	422,0	421,0
25	418,2	419,0	419,0	418,7	419,0	420,0	419,7	420,8	421,9	421,4	422,0	421,5
26	419,6	420,1	419,4	419,7	420,1	420,2	421,4	420,8	422,5	422,3	421,9	421,4
27	419,5	419,5	420,5	423,0	423,0	423,0	422,3	423,0	423,0	423,0	423,3	423,0
28	419,0	420,0	419,5	420,0	421,6	422,0	422,0	421,5	422,2	423,5	433,4	423,5
29	420,0	420,3	419,9	420,3	420,0	420,7	421,2	422,3	422,8	423,0	422,7	423,7
30	422,5	421,7	423,3	421,8	421,9	421,9	422,6	423,0	423,3	422,8	424,0	423,7

Déclinaison magnétique. (Le pôle nord du barreau marche vers l'est lorsque le chiffre de la division augmente.)

Mars.

Valeur d'une partie de la division = 34,″9.

Date.	12h	13h	14h	15h	16h	17h	18h	19h	20h	21h	22h	23h
1	422,5	422,1	423,0	423,5	424,0	422,1	421,0	419,6	418,2	418,0	419,6	421,5
2	422,0	422,0	423,0	423,5	423,0	422,1	420,5	420,0	419,3	419,5	420,5	421,5
3	422,3	422,2	422,3	423,5	423,5	422,4	420,9	420,0	419,0	419,1	419,7	420,1
4	424,5	424,5	425,0	426,4	425,8	424,5	423,0	421,5	421,3	421,0	421,3	422,8
5	424,0	424,0	422,6	424,0	425,6	423,0	423,0	421,2	420,0	418,2	420,2	
6	427,5	428,0	416,3	420,0	424,1	424,0			415,4	415,0	415,0	422,3
7	420,8	421,4	422,4	421,9	421,8	421,0	418,4	415,4	415,6	416,4	417,0	418,2
8	419,6	419,4	420,7	422,1	421,9	422,0	419,8	416,8	415,4	416,0	415,9	417,8
9	418,7	419,0	421,0	421,3					415,0	415,0	416,5	418,0
10	418,7	418,3	423,0	423,8	424,9	424,1	420,9	417,7	415,2	415,7	416,3	417,8
11	422,4	418,7	421,4	425,0	425,0	422,8	419,5	416,5	414,0	413,0	414,0	415,5
12	414,3	412,0	421,8	419,0	422,3	423,5	420,5	419,0	419,3	419,0	419,8	421,0
13	421,3	422,3	422,2	418,9	419,0	421,0	419,0	416,5	415,0	416,9	417,5	419,5
14	421,5	422,6	423,7	423,2	424,5	423,1	419,5	415,8	416,1	416,7	419,2	421,3
15	421,8	421,5	422,8	425,9	428,0	425,3	421,5	417,8	416,0	416,8	417,8	419,5
16	422,0	422,5	423,8	426,8	427,0	425,0	420,0	417,0	414,5	414,0	417,0	418,0
17	418,2	416,5	420,0	426,5	428,0	420,7	424,0	420,0	416,0	414,5	414,0	416,0
18	421,5	420,0	415,3	420,8	425,0	425,3	423,5	417,5	417,8	414,8	415,5	417,5
19	423,1	423,3	422,5	424,7	424,5	423,5	420,0	418,5	415,0	416,3	417,5	418,0
20	420,8	421,6	424,2	424,9	425,6	425,1	422,4	420,7	419,8	418,0	419,8	421,0
21	423,0	426,3	423,3	424,9	424,9	424,1	421,7	419,8	418,0	416,7	417,7	418,5
22	419,5	421,8	413,6	420,6	424,0	425,0	423,3	421,3	418,5	417,7	416,5	417,7
23	420,8	422,3	422,8	425,5	426,2	425,3	424,4	420,9	418,5	417,8	418,5	420,0
24	422,3	422,5	423,8	425,2	426,0	425,4	424,2	422,4	418,9	418,2	417,7	419,7
25	422,6	422,2	425,5	425,1	426,5	425,6	422,8	419,3	416,6	415,9	416,7	418,6
26	420,3	422,0	424,3	427,8	429,0	428,0	424,5	420,5	417,8	416,5	418,0	420,5
27	422,7	423,0	429,3	427,4	428,6	427,4	427,3	419,4	415,8	415,5	417,0	419,5
28	423,0	423,3	425,0	427,9	429,3	428,0	425,0	419,6	417,6	416,0	416,5	416,5
29	425,2	424,0	425,0	427,1	428,5	427,5	425,0	420,0	420,0	417,5	418,3	419,9
30	425,5	425,2	427,0	429,5	430,9	429,0	426,1	421,5	417,8	415,2	416,0	419,5
31	424,7	424,0	425,8	427,8	428,9	426,8	424,3	420,3	415,2	414,9	417,8	420,2

Avril.

1	425,2	423,3	424,3	427,5	429,1	428,5	425,8	421,8	417,8	417,5	416,8	420,0
2	424,0	429,2	426,3	428,9	430,0	429,9	446,8	422,0	418,0	416,9	416,5	419,0
3	425,4	425,3	425,5	429,4	431,8	429,5	427,0	422,5	418,3	418,4	417,6	420,0
4	424,8	425,8	427,7	428,7	430,0	429,0	424,2	418,6	415,9	414,0	414,4	415,2
5	432,0	434,8	426,3	430,0	427,0	426,0	422,5	418,8	425,0	409,5	415,0	418,0
6	431,3	432,4	431,7	423,7	430,5	429,8			415,8			
7	424,3	421,8	425,6	426,6	425,3	421,0	420,3	419,5	414,8	413,5	455,7	420,5
8	418,0	420,5	422,5	427,3	428,3	426,5	422,5	418,3	414,0	413,0	414,0	415,5
9	423,0	423,0	423,5	423,5	425,0	424,0	420,5	418,0	414,0	414,5	413,0	415,3
10	422,8	424,0	423,8	426,0	426,8	425,9	420,8	418,5	414,4	414,0	415,7	418,6
11	423,1	424,0	425,0	428,1	428,2	426,7	424,5	419,9	415,1	411,8	413,4	416,6
12	423,0	421,0	423,3	428,0	428,0	427,0	423,0	420,0	415,8	417,0		416,8
13	422,4	423,8	427,0	420,0	429,5	426,5	424,0	420,0	417,0	413,5	413,0	414,0
14	423,3	424,3	425,0	426,3	426,8	426,3	422,5	419,8	416,8	411,8	412,7	414,3
15	421,9	422,6	425,0	424,7	425,0	425,8	422,9	418,8	414,4	411,4	412,0	414,2
16	422,0	423,6	426,0	428,0	427,9	425,0	421,0	417,0	414,0	411,3	412,0	413,8
17	423,5	421,0	425,9	425,0	428,5	418,0	423,0	417,5	411,5	410,5	411,0	415,0
18	422,0	421,8	424,0	420,6	427,4	426,6	420,9	417,0	413,9	412,8	414,0	415,9
19	422,3	423,9	424,9	426,5	426,8	423,3	418,5	413,5	410,8	411,0	413,2	416,7
20	422,0	424,5	426,0	426,3	425,0	422,5	419,0	416,0	414,5	414,0	415,5	417,0
21	422,7	425,3	426,0	426,5	424,0	422,3	419,3	416,0	414,0	415,0	416,0	417,4
22	423,0	424,0	425,5	427,3	427,5	425,1	419,0	416,0	413,0	412,5	414,5	416,5
23	421,1	422,5	424,1	426,1	426,8	425,2	421,6	417,4	412,6	411,7	413,1	414,7
24	422,0	425,0	427,0	429,0	428,0	423,3	420,5	416,5	416,0	413,8	415,0	417,0
25	424,0	425,0	426,0	428,9	428,7	424,8	420,5	417,0	413,2	412,5	413,7	416,7
26	422,4	424,5	426,2	429,0	428,5	424,3	419,0	415,5	410,0	409,0	413,0	416,2
27	423,2	424,8	427,2	429,0	427,0	420,2	415,8	412,1	410,2	412,8	418,3	418,0
28	426,0	427,0	428,0	429,0	428,3	425,0	420,5	413,0	411,0	411,5	415,0	417,8
29	425,0	427,4	431,0	432,5	430,0	422,0	418,1	413,0	411,0	413,0	416,0	420,6
30	426,5	430,0	430,0	429,0	424,8	420,0	415,9	414,9	413,0	414,2	416,8	418,0

Déclinaison magnétique. (Le pôle nord du barreau marche vers l'est lorsque le chiffre de la division augmente.)

Mai.

Valeur d'une partie de la division = 34,"9.

Date.	0h	1h	2h	3h	4h	5h	6h	7h	8h	9h	10h	11h
1	420,0	420,0	421,0	421,5	421,5	421,3	422,0	422,3	422,5	423,3	424,0	426,3
2	420,0	420,3	420,3	420,8	420,8	421,0	421,5	422,8	423,5	424,0	424,0	424,0
3	419,0	419,9	419,7	419,6	419,8	419,9	420,8	421,5	422,7	422,2	423,0	423,3
4	416,1	417,5	417,7	418,1	418,3	419,5	421,3	420,3	425,2	422,8	423,1	423,1
5	418,0	419,6	419,5	419,8	419,0	420,0	420,0	421,0	422,0	422,5	423,0	423,3
6	415,4	417,3	415,9	417,0	417,0	418,0	422,0	425,0	426,0	430,0	440,0	445,0
7	421,7	424,2	426,5	426,0	424,9	425,3	420,0	425,9	426,2	427,0	427,8	422,8
8			421,8	420,4	420,8	421,2	421,9	421,5	422,9	423,2	422,2	423,0
9	422,0	421,8	422,0	423,3	429,3	421,8	423,0	422,8	425,0	424,5	424,8	424,8
10			421,0	421,6	429,0	425,0	422,0	420,0	421,0	423,0	423,3	422,5
11	421,8	423,7	421,5	420,6	420,0	419,9	420,0	421,0	421,5	421,0	422,0	423,2
12	428,5	422,8	420,2	419,3	419,6	419,9	420,5	421,4	421,2	422,2	422,9	424,6
13	417,5	418,8	419,0	418,8	420,0	421,0	421,0	422,3	422,8	422,8	422,8	423,3
14	418,8	420,3	420,5	419,5	420,0	420,8	421,0	421,0	422,0	423,0	424,0	425,0
15	417,8	416,4	414,8	415,0	414,0	415,9	417,2	418,3	420,0	421,8	425,0	427,9
16	420,6	418,8	421,5	425,7	420,8	418,6	419,0	419,6	420,6	418,0	419,2	423,0
17	418,3	418,5	419,3	425,3	419,5	419,0	418,5	419,0	419,0	419,0	421,3	423,0
18	417,5	419,5	420,0	419,1	419,0	419,3	420,0	421,0	421,0	421,0	421,0	424,0
19	417,1	421,2	420,0	420,0	418,3	419,0	419,5	419,7	419,9	420,9	422,0	423,7
20	414,2	417,6	418,8	419,5	420,0	420,1	420,8	421,4	421,7	420,9	423,5	422,0
21	415,5	418,0	419,0	419,2	419,0	419,0	420,0	420,3	420,5	420,6	422,0	423,9
22	415,5	418,0	418,5	417,3	418,5	418,7	418,8	420,3	421,3	422,5	424,0	424,5
23	416,7	419,0	419,7	419,7	419,5	420,0	420,5	420,0	421,1	421,3	421,6	422,3
24	415,3	417,7	419,5	420,0	419,8	420,0	420,0	420,2	420,5	421,4	421,7	423,0
25	416,7	418,0	417,9	418,4	419,0	420,4	421,1	421,2	422,0	423,0	422,0	423,1
26	411,5	413,6	414,8	414,8	415,5	416,1	417,4	419,2	425,0	421,0	418,7	426,5
27	416,9	420,4	421,0	421,5	420,2	420,3	420,8	422,2	422,7	421,4	421,8	423,5
28	417,3	419,0	420,1	420,3	419,5	419,6	419,5	420,0	420,5	420,8	422,5	423,3
29	413,8	415,0	414,5	412,1	413,0	416,5	419,0	420,8	421,8	421,3	421,1	421,3
30	418,3	418,9	419,4	419,8	420,4	420,2	420,7	420,8	420,8	422,1	422,2	427,3
31	415,0	418,4	419,6	419,6	418,3	419,3	419,7	420,9	421,9	421,0	421,2	421,8

Juin.

1	412,5	416,5	419,7	419,6	419,8	419,3	419,0	419,5	419,8	420,0	420,0	420,8
2	410,0	413,5	418,5	419,0	418,0	420,3	421,0	419,5	420,5	422,0	422,5	424,0
3	415,2	417,3	418,5	418,1	419,6	420,8	420,6	422,2	424,2	423,6	424,0	424,6
4	415,8	417,9	421,2	420,0	419,8	419,8	421,3	423,4	424,4	423,0	422,7	425,6
5	418,3	419,4	419,9	419,5	419,7	420,1	421,7	422,9	423,4	423,3	423,7	425,2
6	418,5	418,8	420,0	420,0	419,8	420,0	420,0	421,5	422,3	423,0	422,5	424,3
7	418,6	499,8	418,9	420,5	420,1	421,1	422,4	424,3	424,2	425,8	428,3	421,8
8	418,3	419,8	421,7	422,6	421,4	422,0	422,5	421,9	422,8	422,9	422,7	422,3
9	418,8	419,8	420,8	421,5	421,3	421,5	421,8	422,0	422,0	422,5	423,0	423,5
10	416,3	417,6	418,4	417,8	417,5	419,9	420,8	420,8	420,5	419,8	420,0	421,0
11	421,5	421,5	422,8	419,8	421,1	421,3	417,6	422,1	422,0	422,6	423,2	426,1
12	418,1	420,1	420,5	421,5	421,3	425,5	423,3	422,8	421,9	420,3	422,5	423,9
13	419,8	423,0	423,0	425,9	421,7	421,3	425,5	423,3	424,0	424,4	423,8	422,9
14	419,0	420,0	421,0	421,0	430,0	422,0	422,0	421,8	421,8	423,0	423,0	424,5
15	419,5	419,5	421,7	421,2	420,8	421,1	422,0	422,8	422,5	422,6	429,0	425,4
16	426,6	419,0	421,1	421,4	421,1	421,2	421,9	422,0	422,7	422,3	423,0	424,0
17	414,5	417,4	419,0	421,0	420,8	420,8	421,0	421,5	422,0	422,8	423,0	423,0
18	417,6	420,0	420,0	420,0	420,0	419,8	420,5	420,8	422,0	422,3	422,0	423,5
19			417,6	416,2	415,3	416,5	418,5	418,4	420,0	421,3	421,6	424,4
20	413,5	413,9	415,0	415,3	416,3	417,4	418,9	419,5	420,0	419,2	421,2	422,5
21	414,8	417,1	418,2	418,2	418,0	418,2	418,6	419,1	419,4	418,7	420,6	421,4
22	415,8	416,5	416,5	415,8	415,0	416,5	417,0	418,2	419,3	419,7	420,3	421,1
23	411,0	413,5	414,2	415,2	415,8	414,2	417,0	418,0	418,7	418,8	420,3	421,2
24	413,0	414,3	416,3	416,4	417,0	417,0	427,3	418,0	418,9	420,3	420,7	420,5
25	413,5	416,8	417,5	417,0	417,0	417,5	417,5	419,0	419,9	421,0	422,0	422,3
26	411,0	416,0	418,0	418,5	418,8	420,0	419,5	420,0	420,5	422,5	422,0	423,3
27	414,8	417,7	418,4	418,9	419,5	418,7	419,4	420,0	421,2	420,9	423,4	423,8
28	416,4	420,3	422,5	421,2	418,8	418,7	419,2	419,5	419,9	420,0	421,8	422,8
29	418,8	421,5	420,0	419,0	417,0	417,5	418,4	418,8	419,0	419,0	419,5	421,0
30	418,0	419,3	420,5	419,5	419,5	425,0	425,5	425,0	425,0	425,5	424,3	421,0

Déclinaison magnétique. (Le pôle nord du barreau marche vers l'est lorsque le chiffre de la division augmente.)

Mai.

Valeur d'une partie de la division = 34,"9.

Date.	12h	13h	14h	15h	16h	17h	18h	19h	20h	21h	22h	23h
1	427,2	427,8	427,8	425,2	422,0	418,7	417,0	427,2	414,2	416,6	417,6	419,0
2	427,5	429,0	430,0	429,3	425,5	421,8	416,3	414,8	415,0	416,0	417,0	418,5
3	423,4	426,7	427,9	428,0	427,0	425,0	421,0	417,5	416,0	413,5	414,0	413,9
4	424,5	425,4	424,1	426,2	427,8	426,0	422,8	418,3	416,1	415,3	414,0	416,0
5	424,7	426,3	427,2	427,8	426,8	423,2	417,7	412,7	411,2	412,8	413,2	415,8
6	433,0	431,0	438,0	437,3	427,5	422,4	409,3	415,0	412,0	416,5	421,3	422,0
7	426,0	425,0	427,0	435,0	431,8	428,0	424,0	419,8	417,0			
8	425,0	421,0	423,0	422,8	422,9	422,6	419,0	416,2	415,7	416,5	417,4	418,2
9	426,8	428,5	433,2	429,9	425,2	422,4	416,2	414,5	411,6	413,4		
10	423,5	426,8	426,5	426,8	427,3	421,5	419,3	416,3	412,8	412,8	414,8	415,5
11	426,3	425,4	424,8	426,1	424,4	422,5	419,3	415,4	412,6	412,6	414,8	417,4
12	426,3	427,2	428,7	427,4	426,2	421,3	417,3	415,3	412,4	412,7	413,3	414,6
13	425,2	426,3	428,3	429,5	404,6	425,7	419,8	415,9	412,6	412,0	413,6	416,4
14	427,0	428,8	429,5	429,0	429,0	425,0	418,8	413,5	411,5	410,5	412,0	414,5
15	430,0	431,0	432,0	428,5	426,0	421,0	417,0	416,3	413,5	413,1	414,1	416,7
16	415,3	427,0	427,5	427,9	425,3	420,4	417,5	412,5	410,7	411,3	413,7	415,5
17	421,6	423,5	422,1	427,3	420,8	420,2	416,2	412,9	412,3	413,6	414,9	416,3
18	425,8	427,0	427,8	428,0	428,5	425,5	421,8	417,3	415,3	414,5	415,3	417,3
19	426,0	426,6	425,5	424,5	423,4	419,8	415,4	410,0	408,5	407,9	410,0	412,5
20	423,8	425,6	426,6	426,6	424,0	421,0	417,9	414,0	413,0	410,5	411,9	412,2
21	424,8	426,1	423,8	424,4	424,3	422,0	416,8	415,4	413,9	413,5	418,9	414,2
22	425,0	426,0	424,0	425,0	425,3	423,0	418,8	417,9	415,8	413,9	413,3	414,5
23	423,8	425,5	427,9	428,0	425,0	423,0	418,5	415,0	413,3	413,9	413,0	413,8
24	424,8	424,8	426,2	426,8	427,3	424,2	419,2	415,1	411,2	411,0	411,9	413,8
25	426,0	426,7	427,3	427,4	426,8	424,2	422,0	416,9	412,2	408,8	408,3	410,3
26	425,5	420,3	422,6	422,3	423,5	422,5	419,5	416,4	411,4	407,9	408,6	412,4
27	423,3	425,5	427,3	426,6	428,5	424,7	419,2	412,6	409,4	408,9	410,9	414,0
28	424,5	425,0	425,0	425,8	426,0	424,1	421,0	416,8	412,3	406,9	407,8	410,0
29	423,3	424,5	424,5	425,5	427,7	426,8	421,3	420,3	417,0	411,5	411,0	412,4
30	424,5	425,0	426,5	428,0	427,5	425,0	422,0	418,0	415,3	413,0	413,0	414,0
31	423,9	424,0	426,8	427,8	427,8	425,5	422,8	419,1	422,5	409,2	407,8	407,8

Juin.

1	422,1	423,6	424,5	425,3	426,8	426,2	424,3	418,6	413,0	411,8	410,0	410,6
2	422,5	427,3	427,5	427,5	427,0	423,1	420,0	417,0	409,0	406,5	410,8	414,0
3	416,4	413,0	419,0	422,0	424,0	422,8	420,5	417,3	414,5	412,0	412,3	413,8
4	427,0	429,5	427,6	426,7	424,7	420,5	420,5	416,9	417,4	415,8	415,8	417,7
5	424,2	425,8	427,2	428,1	425,2	419,8	419,2	416,4	414,8	415,2	415,7	416,9
6	426,3	424,0	425,0	426,5	423,5	425,8	423,8	418,3	414,8	414,0	413,8	415,9
7	424,7	426,6	428,5	428,8	423,3	425,3	423,5	420,8	416,8	417,0	414,0	418,8
8	416,2	427,5	428,5	429,3	427,7	425,8	421,9	419,0	416,1	413,7	413,0	414,2
9	424,0	427,0	429,0	428,8	426,0	422,9	418,2	412,0	411,0	406,5	409,0	415,0
10	424,0	426,9	426,8	424,0	428,0	423,5	419,0	417,8	413,0	411,5	415,0	415,0
11	422,8	430,5	430,8	428,8	425,5	422,4	416,3	414,1	411,5	411,0	413,5	418,5
12	424,5	426,9	425,0	425,0	427,0	426,8	422,7	418,9	415,7	415,0	414,2	414,3
13	426,4	427,0	427,0	428,6	428,4	426,1	423,3	420,0	417,9	415,8	416,0	416,9
14	425,5	427,9	429,5	429,0	428,5	424,0	419,7	414,8	413,3	412,5	412,9	416,7
15	425,7	426,0	427,8	428,5	428,5	428,0	426,0	423,5	419,0	416,0	413,8	414,3
16	425,5	426,5	426,0	425,0	424,5	423,0	421,5	419,5	417,0	416,0	415,0	414,0
17	425,0	427,4	428,2	428,7	427,5	424,3	420,0	414,0	412,3	411,0	411,9	414,5
18	426,4	427,5	428,5	429,0	430,0			412,9	409,0	406,5	407,7	
19	424,5	426,0	424,3	425,0	424,8	424,8	418,8	415,8	410,0	408,5	409,0	410,5
20	423,6	424,3	424,2	423,9	423,6	423,5	420,8	418,3	412,2	411,1	412,1	412,4
21	423,2	425,2	426,7	429,5	427,8	425,3	424,3	420,0	414,9	411,3	411,4	413,9
22	425,5	426,3	428,0	428,2	427,7	426,3	424,3	418,9	413,5	408,5	409,3	408,7
23	422,0	423,5	423,6	425,3	426,3	427,0	424,3	418,3	412,8	409,0	408,5	410,3
24	422,0	422,0	423,3	423,9	423,5	425,5	422,5	417,5	413,5	408,1	408,0	411,0
25	422,5	423,8	425,0	426,2	427,2	428,0	425,0	421;3	416,3	413,0	408,0	408,7
26	425,0	425,3	425,7	428,5	430,0	429,0	424,0	418,3	411,0	409,0	410,3	412,0
27	426,0	427,5	429,5	430,0	430,0	427,5	422,5	416,0	412,0	409,0	410,0	413,5
28	424,4	429,5	431,3	430,4	428,5	423,3	415,7	410,4	407,2	411,2	412,9	416,3
29	422,6	426,0	427,7	423,4	423,0	423,8	421,3	417,6	413,0	410,7	412,0	414,5
30	421,5	426,0	427,0	426,5	426,7	427,5	420,0	413,5	409,0	408,0	409,0	410,5

Déclinaison magnétique. (Le pôle nord du barreau marche vers l'est lorsque le chiffre de la division augmente.)

JUILLET.

Valeur d'une partie de la division = 34″,9.

Date.	0h	1h	2h	3h	4h	5h	6h	7h	8h	9h	10h	11h
1	415,6	418,9	420,4	419,3	419,4	420,3	419,6	419,7	422,1	422,1	422,4	424,2
2	415,5	419,4	419,8	420,4	419,9	419,7	420,0	420,7	421,5	422,7	419,2	422,5
3	414,5	417,3	418,0	418,1	420,9	420,2	421,5	421,0	420,0	418,8	418,3	420,0
4	417,5	421,0	420,5	420,0	420,0	421,3	422,0	420,3	420,3	420,5	421,0	423,3
5	416,3	419,4	418,7	419,3	418,3	419,5	419,7	419,6	421,5	422,1	422,5	423,7
6	415,3	417,1	418,3	418,3	418,5	419,5	420,4	420,7	420,9	420,8	422,0	422,3
7	416,0	417,5	418,0	417,3	417,5	420,0	422,0	424,0	425,0	426,0	426,0	428,5
8		418,0	416,8	418,0	422,0	424,0	424,0	422,3	423,0	421,5	420,0	423,3
9	419,5	421,4	421,6	419,0	420,3	420,0	421,7	421,9	423,0	422,0	423,2	423,9
10	417,4	417,3	424,7	423,2	422,4	422,7	422,9	422,8	423,2	423,4	423,3	423,8
11	420,0	422,0	422,0	418,0	418,5	418,0	418,4	420,0	420,0	420,5	421,0	421,0
12	418,0	418,5	418,8	419,0	418,5	419,3	420,0	418,0	420,0	421,0	421,3	422,0
13	418,2	418,7	412,5	420,8	418,7	418,4	418,4	419,7	422,3	422,9	421,5	418,9
14	418,0	420,5	417,3	419,0	419,4	419,4	420,0	419,3	420,8	422,5	423,3	426,9
15	419,0	423,8	419,0	418,5	419,1	420,4	421,0	422,0	423,4	422,8	423,8	424,0
16	418,5	418,5	418,8	420,0	421,3	426,3	422,0	422,0	422,0	422,5	423,0	424,5
17	419,3	418,2	418,3	419,3	419,2	420,3	421,2	422,2	423,0	424,9	423,7	421,6
18	418,2	420,2	418,7	419,6	419,5	420,0	420,9	421,7	423,6	423,4	423,0	423,5
19	416,5	418,0	419,5	420,0	420,0	420,0	421,0	421,0	421,0	421,5	422,0	423,5
20	417,3	418,0	419,0	419,5	420,0	421,0	421,0	421,5	421,4	422,2	422,0	423,3
21	419,8	419,6	419,5	419,5	421,1	421,2	420,8	422,4	423,0	424,0	424,2	424,3
22	413,3	414,6	417,0	419,5	422,8	420,0	420,8	421,9	422,3	425,0	424,0	424,1
23	417,5	418,1	419,0	421,5	420,0	419,5	420,9	421,0	422,3	423,5	424,0	425,6
24	415,9	419,3	420,3	421,0	421,5	420,5	418,3	421,3	429,3	429,0	427,5	426,0
25	404,8	418,3	426,8	428,0	431,5	431,9	434,7	435,6	444,1	439,9	409,9	408,5
26	415,3	418,0	419,3	421,9	423,5	421,9	423,3	423,8	424,8	426,2	426,0	421,8
27	420,1	421,9	422,9	422,1	423,4	422,0	425,3	423,3	424,0	424,9	425,3	425,7
28	415,8	418,5	419,0	423,0	422,0	422,0	422,6	422,5	423,0	423,9	421,5	421,0
29	418,7	420,5	421,8	423,3	421,8	421,7	422,5	425,7	424,0	428,3	424,7	426,8
30	417,3	418,4	420,7	421,0	421,0	421,9	422,7	423,7	424,5	425,8	425,5	425,7
31	421,1	421,5	421,1	420,6	422,0	421,0	421,5	422,0	423,0	424,0	422,3	423,9

AOÛT.

1	419,7	421,5	420,5	420,0	420,1	420,3	421,0	422,5	423,5	424,5	425,0	423,0
2	418,8	421,7	423,0	422,5	422,5	422,4	425,5	422,4	422,7	422,2	422,5	424,2
3	419,0	423,2	423,2	420,3	420,0	420,0	420,0	419,7	419,8	420,0	420,0	419,8
4	415,5	421,0	420,8	423,5	425,5	427,3	425,0	425,0	425,8	429,3	424,5	425,5
5	421,2	422,3	422,5	421,3	421,5	422,5	422,8	424,2	423,0	425,0	426,3	426,3
6	420,6	421,6	421,7	422,0	422,8	425,0	426,8	424,0	422,3	424,8	426,5	427,8
7	421,3	422,9	421,0	421,0	421,4	421,0	422,9	423,4	423,7	424,5	424,9	425,4
8	422,4			419,1	419,3	420,2	423,2	422,8	426,8	425,8	424,4	422,8
9	421,5	422,3	427,3	422,8	421,3	421,8	421,5	423,0	424,8	424,0	422,8	422,3
10	420,6	424,1	422,5	422,6	423,5	423,7	422,1	424,3	422,8	422,2	422,5	422,7
11	420,5	422,0	421,5	426,0	425,0	421,2	420,8	421,0	422,3	422,0	421,8	420,0
12	420,5	423,0	426,5	422,8	421,0	420,6	421,5	420,9	420,0	420,9	422,3	425,0
13	417,8	426,0	422,3	421,8	422,0	430,0	427,0	421,8	421,5	422,3	422,0	422,3
14	420,9	422,4	422,9	422,1	423,2	422,8	421,9	423,4	421,4	417,5	421,3	424,2
15	420,3	422,6	422,2	421,7	421,9	422,5	422,0	422,0	421,7	421,5	422,4	423,3
16	421,0	422,1	422,6	422,1	422,0	424,3	422,8	422,2	423,1	424,2	423,9	424,7
17	419,0	422,0	422,0	421,0	421,0	421,3	420,8	423,0	422,5	422,8	422,8	422,5
18	420,5	420,3	419,8	419,6	420,8	421,3	421,6	421,5	423,9	423,5	424,4	424,5
19	420,8	421,9	422,2	422,7	421,5	421,7	421,3	423,2	423,8	423,5	422,3	423,5
20	423,0	423,8	423,5	420,5	422,1	422,7	422,3	422,0	421,0	423,5	421,0	422,0
21	421,8	422,8	423,0	422,3	422,5	422,8	422,8	422,3	422,5	422,0	421,3	423,3
22	420,0	422,3	423,5	422,0	421,5	423,0	426,0	427,5	430,5	429,5	430,8	426,0
23	423,3	425,4	423,9	425,4	425,5	423,5	424,0	424,0	425,2	426,0	421,2	423,9
24	425,5	425,5	426,3	423,0	427,3	423,0	423,5	425,3	425,0	425,0	426,5	427,8
25	421,5	423,5	424,5	423,8	423,5	426,0	426,0	426,5	425,3	423,8	425,0	425,8
26	425,1	424,3	423,8	423,9	424,5	425,0	424,5	424,7	424,7	423,3	423,4	428,4
27	419,8	420,3	422,0	424,2	423,8	425,2	424,5	424,8	424,8	426,3	423,5	425,0
28	422,2	423,0	423,0	422,5	423,7	424,0	426,0	425,0	424,4	426,0	424,0	425,0
29	425,0	424,0	424,5	423,3	424,0	425,5	425,0	424,8	425,0	426,0	425,8	425,0
30	432,5	434,5	434,2	435,9	436,7	437,0	438,4	439,8	440,4	440,0	441,0	441,6
31	448,4	448,6	447,6	445,9	447,6	447,6	447,6	450,5	447,1	447,6	448,6	449,1

Déclinaison magnétique. (Le pôle nord du barreau marche vers l'est lorsque le chiffre de la division augmente.)

JUILLET.

Valeur d'une partie de la division = 34,"9.

Date.	12h	13h	14h	15h	16h	17h	18h	19h	20h	21h	22h	23h
1	425,8	422,0	421,0	426,5	427,0	429,3	425,0	416,6	410,8	409,0	410,0	412,0
2	425,1	428,5	427,3	431,5	430,7	429,7	423,4	417,8	411,9	408,8	409,6	411,8
3	422,0	427,0	430,0	430,3	432,0	430,0	426,3	424,3	418,5	414,8	413,8	414,5
4	426,0	425,0	427,0	427,3	427,3	427,8	426,0	419,5	416,8	413,5	412,8	414,0
5	423,9	425,8	425,8	426,8	427,0	428,0	426,5	423,8	419,5	416,5	414,8	414,5
6	423,2	424,3	425,7	424,5	424,7	425,6	424,2	419,8	417,3	415,4	413,9	415,1
7	434,5	432,1	426,7	424,7	424,0			415,3	412,5	412,8	411,0	
8	425,0	428,1	428,5	428,8	427,5	425,0	422,8	420,0	418,0	417,0	416,0	418,8
9	423,2	424,2	422,3	423,0	423,5	423,3	423,8	420,0	418,5	417,5	417,0	423,0
10	425,4	424,4	427,8	429,0	429,0	426,7	423,8	419,3	414,9	413,3	417,1	421,9
11	424,0	426,3	421,0	426,0	425,4	424,8	422,4	417,9	414,0	414,2	414,3	416,1
12	423,8	425,5	427,5	427,0	428,0	427,0	423,0	419,8	417,5	414,3	413,5	415,0
13	425,3	426,9	427,3	426,3	420,5	415,0	416,3	416,5	414,3	413,5	413,3	416,0
14	429,3	432,2	434,3	432,0	429,3	423,6	421,4	418,8	416,3	417,0	416,4	415,3
15	422,0	424,9	427,2	425,2	424,0	424,6	422,4	418,9	415,8	415,0	414,3	417,8
16	425,0	428,0	430,0	430,3	429,0	425,0	422,0	420,0	419,0	419,8	419,5	418,9
17	423,0	424,3	426,0	427,1	426,8	423,8	420,5	416,3	413,8	413,0	414,0	415,5
18	425,3	426,0	427,6	428,0	429,0	426,3	422,1	419,4	416,5	415,2	413,9	414,2
19	424,3	425,1	426,1	427,0	427,0	422,8	420,0	417,5	414,2	413,3	413,0	415,2
20	424,0	425,0	428,0	428,8	429,0	427,2	424,5	422,5	419,5	416,0	418,0	418,5
21	424,5	425,0	425,3	424,6	423,0	422,9	423,0	421,5	418,0	416,9	413,5	411,0
22	423,8	426,8	426,1	426,8	426,7	426,6	424,4	419,3	416,9	415,6	415,5	416,6
23	425,7	426,8	425,9	425,0	423,2	423,8	424,4	421,5	418,5	416,2	414,0	414,2
24	428,1	431,4	430,5	429,3	431,0	430,0	425,0	420,0	414,2	414,3	414,2	412,9
25	430,3	426,8	432,3	423,5	429,5	425,3	422,5	418,8	417,8	413,0	413,0	413,5
26	422,1	425,3	427,7	431,1	431,8	431,7	429,4	423,6	420,7	419,2	417,2	417,0
27	423,7	429,2	425,8	423,4	423,0	424,7	419,3	417,5	414,9	413,8	413,9	414,3
28	424,6	427,1	428,6	429,3	429,0	425,9	423,3	419,0	417,5	415,3	415,0	416,5
29	425,8	428,3	426,3	426,8	426,5	424,5	423,0	419,5	420,5	416,0	416,0	415,5
30	426,1	425,3	429,7	431,9	431,3	426,7	422,4	418,8	419,3	417,5	420,6	419,8
31	426,0	429,0	429,2	429,0	430,1	427,5	423,8	419,3	416,7	414,9	416,4	417,6

AOÛT.

1	425,5	428,0	431,0	431,2	431,8	428,5	423,0	419,0	415,5	415,3	415,0	416,2
2	424,5	426,5	429,0	431,0	431,5	429,8	426,3	420,8	416,0	413,8	413,5	416,5
3	424,3	425,6	424,7	420,4	424,3	425,9	422,3	418,1	411,1	414,5	409,2	408,9
4	425,8	424,7	431,3	430,4	429,3	427,8	425,9	421,9	418,9	418,3	410,7	421,2
5	427,5	428,3	428,8	429,5	427,0	426,0	423,5	418,5	418,0	417,7	417,3	418,5
6	429,8	431,0	429,5	429,0	429,0	426,5	423,8	419,5	417,5	418,3	421,0	420,8
7	427,7	428,3	428,6	425,6	425,3	424,1	423,7	421,5	419,1	416,6	416,5	419,6
8	423,1	422,2	421,4	422,4	422,5				420,3	420,7	418,1	425,5
9	423,3	425,2	430,0	430,3	429,3	428,1	423,0	420,0	416,0	415,8	419,5	418,5
10	424,0	425,6	427,5	430,0	430,0	426,0	422,4	416,5	413,6	413,0	414,5	416,3
11	423,5	427,1	430,4	431,7	430,6	427,7	424,2	419,0	415,7	414,8	416,0	422,5
12	422,9	425,9	427,6	429,4	428,4	425,0	419,9	416,0	412,2	410,7	411,3	414,2
13	425,7	427,5	429,7	430,8	430,0	425,5	421,3	415,3	415,0	414,0	416,0	418,8
14	424,6	428,5	430,0	430,3	429,5	426,8	422,5	417,0	414,0	414,8	417,0	417,0
15	424,7	430,2	431,6	431,0	430,2	427,7	425,1	420,4	418,6	417,5	417,4	419,7
16	425,3	427,3	430,5	430,7	429,4	427,0	423,3	418,5	416,4	414,3	415,7	417,4
17	425,3	427,7	430,5	430,8	429,4	426,5	422,3	417,3	413,4	413,8	416,6	418,4
18	425,3	427,4	428,0	429,5	417,9	425,6	423,5	420,8	418,3	418,5	420,0	420,0
19	425,5	428,3	429,3	429,2	429,9	426,9	424,6	418,6	415,8	417,7	419,5	421,5
20	426,5	429,0	427,7	430,3	429,5	427,0	423,5	420,0	418,0	417,9	418,0	419,9
21	426,0	426,7	430,8	431,3	428,5	426,5	423,0	420,0	415,0	413,8	414,0	417,0
22	428,5	422,8	428,0	425,8	427,9	425,5	423,5	418,0	414,0	414,8	416,5	420,5
23	427,7	423,8	432,5	432,8	431,5	429,5	426,0	421,6	418,5	416,6	420,2	420,9
24	426,0	430,8	433,9	435,3	431,7	427,8	422,5	417,7	413,4	414,2	416,1	419,8
25	427,8	429,5	431,0	433,0	432,0	428,8	422,8	416,0	414,8	415,2	417,0	420,1
26	425,0	425,8	427,0	429,5	429,5	429,5	423,8	417,8	416,0	413,5	413,0	414,8
27	428,0	429,2	431,0	432,4	432,4	431,6	429,0	424,4	420,4	418,6	419,4	421,3
28	427,0	429,2	432,3	434,0	433,1	432,0	430,4	426,3	422,0	420,6	418,0	422,0
29	429,1	430,0	431,3	434,0	432,8	430,9	426,7	423,7	422,0	423,5	424,0	430,0
30	441,1	443,5	447,8	450,0	450,0	447,0	442,6	451,0	435,0	434,5	436,0	440,5
31	446,0	448,0	447,0	449,0	448,8	447,9	445,5	442,9	439,8	440,1	442,1	442,1

Déclinaison magnétique. (Le pôle nord du barreau marche vers l'est lorsque le chiffre de la division augmente.)

Septembre. Valeur d'une partie de la division = 34,"9.

Date.	0h	1h	2h	3h	4h	5h	6h	7h	8h	9h	10h	11h
1	444,1	444,0	446,5	453,9	448,5	452,1	450,8	450,0	450,5	450,5	446,0	446,0
2	447,0	448,0	451,0	451,0	449,3	451,5	458,0	446,5	454,3	446,0	443,1	447,0
3	453,8	451,8	451,6	450,2	449,6	450,1	450,2	440,8	449,9	451,0	454,0	451,0
4	427,0	428,0	429,9	427,0	431,0	429,4	427,3	429,3	429,3	428,5	432,0	436,0
5	428,8	431,0	431,8	428,8	432,3	436,0	426,3	433,0	432,8	429,0	427,2	432,5
6	432,3	433,0	432,0	432,5	432,8	433,5	434,4	435,0	435,0	433,0	433,8	434,8
7	432,1	427,7	432,2	433,6	435,6	435,0	435,8	436,0	436,3	436,4	437,3	437,5
8	435,3	442,2	439,0	435,7	437,0	438,3	435,8	436,0	435,3	437,0	434,0	437,0
9	436,5	435,0	437,6	444,4	438,7	438,0	440,0	438,0	437,8	437,6	439,4	441,0
10	437,0	440,0	442,0	438,5	435,8	438,3	438,5	438,3	439,0	437,3	438,3	435,3
11	443,5	440,7	439,7	441,0	442,5	439,4	439,2	438,7	439,3	438,8	439,1	441,7
12	439,5	445,0	446,0	439,0	439,9	440,8	442,3	442,5	442,9	442,9	442,6	444,9
13	438,8	440,0	439,7	441,0	442,0	445,8	444,5	443,3	442,0	440,9	439,9	443,8
14	441,5	440,8	441,3	441,5	441,5	442,0	443,8	444,0	445,0	443,3	440,0	436,8
15	440,5	441,3	445,0	444,1	443,8	443,5	444,0	444,0	444,3	444,5	444,4	445,0
16	442,0	444,0	443,4	443,8	445,3	443,3	444,5	444,0	443,8	442,0	441,3	441,4
17	443,0	443,5	444,0	443,0	444,0	444,2	444,0	444,5	446,8	445,5	445,0	444,0
18	438,5	439,0	440,0	441,8	442,0	442,0	452,5	449,5	447,0	443,5	440,0	440,0
19	442,0	447,1	442,5	444,1	444,9	447,5	441,2	446,8	450,4	449,1	449,2	441,6
20	444,0	448,3	444,3	446,0	445,8	446,0	447,8	446,0	446,0	450,0	444,5	445,0
21	442,9	443,2	444,4	445,0	445,0	443,8	449,6	440,7	443,4	449,9	449,6	430,0
22	442,0	444,3	444,8	452,0	455,0	446,5	447,3	447,0	444,5	447,5	448,0	447,0
23	450,0	455,3	447,4	446,6	447,7	446,6	445,8	447,8	446,3	447,4	445,9	445,4
24	445,9	445,5	445,2	446,0	446,5	447,0	447,8	447,3	447,0	444,3	447,0	446,0
25	443,5	444,7	446,5	447,5	448,1	447,4	448,7	448,7	447,0	447,5	446,3	445,9
26	443,8	443,3	445,3	450,5	448,3	450,0	448,0	448,8	448,0	448,3	444,8	447,5
27	444,9	445,6	445,5	446,0	446,3	446,7	447,3	446,8	446,9	447,1	447,1	447,0
28	444,9	446,9	453,3	453,2	447,3	448,0	448,5	449,0	449,0	450,0	449,0	448,8
29	447,9	446,8	445,9	446,3	444,5	448,0	449,7	450,0	450,3	451,0	450,0	448,0
30	448,3	447,3	454,5	452,8	448,5	447,3	456,8	449,3	449,0	448,5	448,5	447,5

Octobre.

1	450,0	448,5	449,3	449,5	449,8	448,6	448,5	449,4	446,7	449,7	449,5	449,7
2	446,1	448,0	449,0	449,8	454,0	452,5	453,2	451,7	449,3	450,0	450,0	449,0
3	452,3	447,0	448,0	448,7	448,8	449,3	450,0	449,4	446,8	448,7	449,0	449,3
4	448,4	447,9	449,5	454,0	449,0	449,3	448,8	448,8	449,0	448,8	449,0	448,5
5	441,2	449,7	450,1	449,0	451,0	459,0	454,7	454,4	452,8	455,6	451,2	451,2
6	428,7	429,2	428,0	427,2	427,0	428,5	428,8	429,0	429,2	428,8	427,8	425,0
7	428,0	429,0	427,5	428,1	428,5	428,3	428,7	429,5	430,3	430,5	430,0	429,0
8	427,0	429,0	429,8	429,5	429,3	429,0	427,8	431,0	430,5	430,3	430,0	427,0
9	427,3	428,2	427,9	429,2	429,6	431,5	434,0	430,9	431,8	431,5	430,9	429,8
10	428,3	428,2	429,1	429,3	430,0	430,0	430,0	427,0	430,0	429,0	428,3	427,0
11	430,0	429,5	429,8	429,5	429,4	430,5	429,7	430,0	430,9	430,3	431,0	431,0
12	430,5	432,6	432,0	430,0	430,0	429,8	429,5	429,5	429,6	430,0	427,5	431,0
13	431,3	430,6	431,9	434,8	432,8	432,7	434,4	431,7	431,3	432,2	431,3	431,3
14	429,9	429,7	430,0	430,3	430,0	431,0	430,5	429,8	428,9	427,0	434,4	428,0
15	426,9	425,3	441,8	427,5	432,0	435,0	439,0	441,0	437,0	432,0	425,0	428,5
16	435,4	434,9	433,8	432,5	433,5	437,0	431,5	424,5	433,0	432,0	427,3	430,3
17	432,4	434,8	447,5	431,8	435,5	434,6	429,4	423,6	434,6	433,6	433,0	433,1
18	432,5	431,8	432,2	432,3	434,0	434,7	435,5	435,0	435,0	433,9	432,0	433,0
19	432,8	432,5	432,8	432,8	435,0	433,7	432,8	434,3	434,9	432,6	433,2	434,0
20	433,0	437,0	432,5	431,5	432,0	433,3	433,0	436,0	435,8	435,8	433,5	433,3
21	433,0	432,2	432,2	432,0	432,6	432,8	433,2	433,6	433,7	433,8	433,7	433,5
22	432,0	432,3	432,0	432,4	432,7	433,2	433,8	434,5	434,2	434,3	434,7	433,5
23	432,8	431,6	432,3	432,0	432,5	432,4	433,7	434,0	434,8	434,5	434,2	432,5
24	432,0	432,0	433,0	434,1	434,5	435,0	433,3	433,8	433,5	433,8	433,3	432,5
25	432,7	433,1	433,0	434,3	436,9	437,4	436,3	435,1	435,1	435,4	435,2	433,3
26	430,6	435,0	434,2	435,3	440,5	438,5	438,0	436,3	436,0	436,0	430,5	429,3
27	438,5	452,8	435,0	435,0	435,0	438,0	437,0	435,0	436,0	436,0	436,0	435,0
28	439,1	435,5	435,0	434,6	435,0	435,8	435,0	435,5	435,8	435,8	435,8	436,0
29	434,0	434,3	434,6	435,0	435,6	436,7	437,7	439,6	440,3	440,0	435,3	438,6
30	435,8	435,4	441,5	438,7	441,4	439,0	438,4	438,3	438,2	439,2	438,0	437,3
31	437,5	436,0	440,0	437,5	438,2	438,5	438,8	432,3	434,3	435,0	436,8	436,8

Déclinaison magnétique. (Le pôle nord du barreau marche vers l'est lorsque le chiffre de la division augmente.)

SEPTEMBRE.

Valeur d'une partie de la division = 34,″9.

Date.	12h	13h	14h	15h	16h	17h	18h	19h	20h	21h	22h	23h
1	450,0	450,7	449,3	451,2	450,5	449,4	447,7	445,5	446,5	441,5	444,3	450 3
2	454,0	455,0	455,8	456,3	455,3	454,3	450,3	447,0	442,8	446,0	448,0	450 5
3	453,6	454,8	455,0	456,0	453,5	449,5	451,0	448,8	447,0			425,8
4	432,8	433,8	445,8	435,2	435,4	433,2	431,4	426,1				429,2
5	433,5	435,0	435,0	435,0	436,0	435,3	431,4	429,9	428,2	425,0	426,0	430,5
6	436,3	437,3	437,3	439,5	439,0	435,0	433,3	431,3	429,0	429,0	429,2	431,0
7	436,8	438,0	440,0	441,3	440,5	440,0	437,0	434,3	432,0	431,8	432,5	433,3
8	437,2	438,9	446,1	441,7	441,0	439,8	436,0	432,1	431,1	432,8	435,3	436,1
9	440,5	445,0	445,5	445,9	443,0	440,9	437,0	433,0	431,0	432,5	434,5	436,5
10	436,5	442,3	442,2	443,8	444,5	442,3	440,0	433,3	433,8	434,0	437,0	439,0
11	442,9	445,0	445,5	445,8	445,0	442,0	438,0	435,0	433,8	435,0	438,8	437,8
12	444,3	445,8	446,5	447,0	445,4	439,4	439,8	435,8	435,6	435,8	438,0	439,8
13	444,9	445,0	447,3	448,0	448,0	445,3	442,9	439,8	441,0	440,0	441,0	440,0
14	442,0	444,0	445,0	445,8	445,3	444,0	442,8	440,0	439,0	440,0	440,0	439,9
15	444,0	444,0	446,3	447,9	447,0	446,0	443,5	439,5	439,0	441,3	441,5	442,5
16	442,4	445,3	446,8	446,8	446,8	447,5	443,8	439,8	437,0	439,1	437,2	440,8
17	442,8	443,0	446,4	449,0	450,0	448,0	445,3	439,5	436,0	435,8	429,5	436,8
18	445,8	447,3	450,0	452,0	450,9	450,0	446,0	441,0	438,3	438,3	436,4	444,8
19	446,3	447,5	449,5	451,3	451,9	451,0	446,0	440,8	439,0	439,5	441,0	443,3
20	446,4	448,0	452,1	447,4	449,5	450,0	446,5	441,8	441,8	440,9	438,4	442,8
21	443,0	446,7	446,8	449,1	450,3	447,8	446,7	446,5	444,1	442,0	440,4	440,7
22	443,0	448,5	449,0	449,4	450,0	449,3	447,5	446,5	445,8	445,8	445,5	447,0
23	447,2	447,5	450,5	452,0	451,8	449,0	444,0	441,5	441,3	442,3	443,0	444,5
24	445,7	447,0	450,7	452,8	452,0	449,8	446,4	442,5	440,1	439,4	440,7	443,2
25	446,4	447,4	449,6	453,7	454,7	450,0	447,0	445,2	442,1	441,0	440,8	441,9
26	447,3	447,5	449,5	452,0	453,5	451,5	448,9	445,8	443,0	442,0	442,3	444,0
27	446,1	444,3	443,5	451,8	452,5	450,0	449,5	443,3	439,5	440,0	443,0	443,3
28	446,9	448,2	449,4	450,0	451,6	449,3	446,2	442,5	442,1	442,6	445,1	446,6
29	444,8	447,2	449,0	444,2	450,8	450,0	448,0	446,0	444,0	445,9	444,6	447,0
30	444,5	439,4	449,0	450,4	451,0	451,0	448,3	446,0	444,0	444,9	445,3	448,0

OCTOBRE.

1	449,8	443,0	450,0	453,0	454,3	452,0	449,0	445,0	444,0	443,3	445,5	446,0
2	445,8	446,8	448,7	451,4	451,6	450,1	445,6	443,9	440,7	440,2	444,2	461,8
3	449,3	449,8	451,8	453,2	453,0	452,0	449,2	445,5	444,4	445,9	446,1	447,2
4	449,0	449,4	452,3	453,3	455,0	453,0	449,0	448,0	444,8	444,2	446,0	454,0
5	450,0	449,3	447,4	442,3	449,8			427,0	425,0	424,0	425,0	426,4
6	427,6	426,8	429,7	429,0	430,3			429,2	426,7	425,6	424,1	426,6
7	428,5	427,9	429,3	430,2	432,6	432,9	432,5	431,4	429,0	426,4	425,7	426,0
8	428,0	428,2	431,8	434,5	435,5	435,5	433,0	429,5	425,0	424,9	424,5	425,5
9	430,0	430,0	431,3	433,5	435,0	434,8	431,3	427,5	425,8	424,3	425,0	428,0
10	432,0	431,3	432,6	433,9	435,6	434,5	431,0	426,7	425,9	426,2	427,7	429,3
11	431,5	431,0	432,5	434,7	435,5	434,2	430,4	427,9	426,3	427,1	428,6	430,0
12	431,5	431,1	431,8	434,5	437,0	435,0	431,9	428,1	427,0	428,0	429,0	431,0
13	430,8	432,0	433,0	434,8	436,0	433,5	431,3	428,3	426,3	429,5	432,0	431,0
14	424,2	429,6	425,2	433,0	439,6	431,4	429,8	428,0	427,0	427,1	427,5	427,8
15	426,7	431,2	433,0	435,5	435,7	435,4	432,4	431,2	429,5	429,0	428,9	435,0
16	434,8	433,0	433,1	436,5	437,7	436,4	433,5	432,0	429,4	431,3	429,9	432,5
17	426,2	431,0	428,8	435,0	437,0	436,8	434,1	431,4	432,3	430,1	429,8	430,5
18	432,1	433,1	432,5	433,5	434,8	428,5	431,6	430,6	428,5	428,0	430,5	431,4
19	430,0	432,0	433,0	434,9	434,2	433,3	431,8	431,3	431,0	430,0	431,5	433,5
20	433,5	432,3	434,0	436,0	436,0	434,0	431,2	430,3	430,8	431,0	432,3	433,4
21	432,7	432,0	433,3	436,3	437,8	435,0	432,0	429,5	429,0	430,0	431,4	432,8
22	433,5	433,5	434,5	437,2	438,0	436,4	433,2	430,2	428,5	429,9	431,9	433,3
23	433,8	433,2	433,7	446,0	437,8	435,6	432,9	429,6	427,8	429,4	430,7	432,0
24	433,0	434,0	435,0	436,0	438,5	436,5	435,0	432,0	428,9	430,0	432,0	433,0
25	433,7	433,8	434,0	436,0	438,5	438,3	435,0	433,5	431,0	429,3	432,6	434,0
26	433,6	433,9	432,2	434,7	438,2	436,2	435,3	435,4	433,4	433,5	438,4	434,9
27	435,0	435,3	435,3	437,6	438,0	438,2	435,5	433,8	433,5	434,1	434,8	435,3
28	435,9	434,9	435,0	435,5	436,5	436,4	435,0	434,0	434,0	433,5	434,5	434,1
29	437,0	436,0	434,0	437,1	439,3	439,9	438,0	434,3	433,0	433,0	434,5	435,0
30	437,6	434,4	435,9	437,5	438,0	437,8	435,3	432,8	432,6	434,4	435,3	440,3
31	435,0	434,4	433,8	435,6	437,5	437,2	435,5	433,0	433,4	433,7	435,0	436,2

Déclinaison magnétique. (Le pôle nord du barreau marche vers l'est lorsque le chiffre de la division augmente.)

NOVEMBRE.

Valeur d'une partie de la division = 34,"9.

Date.	0h	1h	2h	3h	4h	5h	6h	7h	8h	9h	10h	11h
1	436,0	436,3	438,3	436,8	436,8	436,5	436,5	436,3	437,0	436,5	436,8	437,0
2	436,3	434,5	437,0	436,5	433,8	435,3	436,8	441,7	437,6	437,3	434,0	430,9
3	441,4	438,0	439,0	439,0	438,5	438,0	438,0	437,8	434,3	439,0	436,5	435,0
4	439,5	438,8	436,0	436,8	436,8	437,0	437,5	438,3	438,4	439,0	439,0	438,0
5	435,8	436,0	436,3	436,1	439,5	436,8	438,0	441,5	441,0	440,5	438,3	437,5
6	437,8	438,4	439,5	441,7	440,2	440,1	439,4	438,8	439,5	438,6	436,7	438,1
7	437,9	438,0	438,0	438,0	440,2	442,7	443,0	442,3	440,0	439,0	439,0	438,0
8	438,5	438,5	441,5	438,1	439,5	442,0	440,8	439,9	439,5	438,0	440,5	439,8
9	439,0	439,4	439,0	440,0	438,3	438,5	439,0	439,0	439,0	438,5	438,0	438,3
10	437,5	438,5	437,8	439,3	439,0	439,6	439,6	438,9	438,8	438,1	438,6	438,4
11	439,5	439,0	439,0	440,0	441,0	442,0	443,7	442,2	440,4	440,0	440,3	439,0
12	437,6	437,3	438,0	438,5	439,9	439,0	440,0	440,0	440,0	439,5	441,0	442,0
13	438,7	438,0	437,4	438,0	455,8	445,0	445,5	445,0	442,9	439,5	442,0	442,0
14	440,5	438,9	439,7	443,0	440,2	442,3	440,5	438,6	440,5	440,2	442,0	430,0
15	426,4	426,8	424,9	430,0	429,8	427,8	427,0	424,0	426,2	431,2	426,0	425,5
16	425,5	425,0	425,8	426,5	425,4	427,4	428,0	424,8	427,0	429,0	428,0	428,5
17	428,3	428,0	428,0	427,6	428,0	430,0	427,5	427,5	427,3	426,0	426,3	425,5
18	426,1	425,9	426,0	427,3	426,9	427,9	433,1	432,9	431,7	430,1	429,1	427,7
19	426,0	426,5	425,9	426,5	427,2	427,5	429,5	429,0	429,0	428,4	427,2	427,5
20	426,7	427,0	426,8	426,5	427,0	427,1	427,5	427,5	428,0	428,0	428,0	427,0
21	426,0	426,0	427,0	426,5	427,8	428,4	431,0	429,0	429,8	428,8	429,3	428,3
22	427,8	427,8	429,9	427,5	428,0	428,3	428,4	428,4	428,4	428,1	427,8	427,6
23	428,3	427,9	428,2	428,6	428,4	429,0	431,0	430,0	429,4	429,8	429,0	428,7
24	428,4	431,0	429,0	430,3	431,9	431,8	431,0	430,3	433,3	433,0	432,1	430,1
25	430,3	430,0	429,6	430,2	432,3	430,2	429,8	429,9	429,6	429,6	429,8	429,0
26	429,5	429,3	430,5	429,7	431,3	432,2	430,5	430,8	430,6	430,7	430,5	430,8
27	429,3	431,2	429,5	429,5	430,0	430,0	430,0	430,0	431,0	430,5	430,3	430,0
28	430,0	429,9	430,0	429,8	431,8	433,0	434,0	433,6	433,0	431,4	431,0	431,0
29	430,5	433,5	432,0	431,5	437,0	434,5	432,0	431,5	431,8	431,5	431,0	430,8
30	432,8	433,4	433,1	434,7	432,2	432,2	432,4	432,8	432,5	432,0	432,0	431,8

DÉCEMBRE.

1	432,0	430,0	434,5	432,8	433,5	434,3	435,0	435,0	433,7	435,0	428,0	429,3
2	430,4	431,0	435,0	439,9	435,7	435,0	433,0	432,8	433,0	433,0	433,0	432,9
3	432,4	432,0	432,0	432,0	431,5	431,5	432,8	432,8	433,3	431,5	431,3	431,0
4	432,1	432,1	432,4	435,2	434,0	427,9	433,2	433,4	433,4	433,1	433,6	429,7
5	433,4	433,0	433,7	433,8	433,5	433,7	433,0	434,4	434,0	433,5	433,3	433,7
6	433,3	434,8	433,4	434,8	434,2	433,8	433,5	434,0	435,5	433,0	434,0	438,5
7	425,5	426,0	425,0	426,0	426,0	425,0	424,8	425,3	425,0	424,5	424,5	424,0
8	426,0	424,9	425,8	425,7	432,0	430,0	434,0	435,6	437,3	423,8	427,0	427,6
9	427,0	426,7	426,3	428,5	429,5	432,0	433,9	429,7	427,8	423,4	430,2	428,8
10				427,5	429,9	435,8	431,6	435,3	430,3	429,0	429,1	426,0
11	427,8	427,4	428,6	431,3	429,0	431,5	429,0	430,0	430,5	432,0	429,8	425,8
12	426,6	429,1	427,5	436,1	430,5	431,8	424,0	426,4	429,0	428,6	428,7	426,3
13	428,7	428,7	428,4	430,0	427,5	430,3	430,2	430,0	431,3	431,3	432,0	425,0
14	431,0	431,8	432,5	430,0	429,0	430,3	428,9	428,8	429,9	427,0	428,0	428,8
15	429,5	429,5	429,0	434,8	431,5	431,8	430,0	429,6	429,0	429,2	429,0	428,9
16	428,7	429,2	429,4	428,5	428,9	428,9	429,3	429,3	429,4	429,0	428,8	429,1
17	428,4	428,2	428,3	428,0	428,8	429,0	429,0	429,2	429,5	429,4	429,3	429,0
18	429,0	428,5	429,0	429,0	429,0	429,5	430,0	428,5	430,0	430,0	431,0	429,0
19	428,8	428,5	427,5	428,3	428,8	430,0	428,5	429,5	429,5	429,3	429,0	429,0
20	429,7	428,7	429,5	430,5	431,2	431,4	431,5	430,6	429,5	429,5	428,7	429,5
21	431,2	430,5	430,5	430,3	431,2	431,7	433,4	433,7	433,0	431,6	429,7	429,0
22	431,4	431,3	431,3	431,0	431,0	432,5	432,5	431,5	431,5	431,2	430,5	430,5
23	430,8	430,8	431,0	431,0	430,8	431,5	431,5	433,5	433,3	432,0	432,3	432,5
24	430,9	431,4	431,3	431,3	431,4	431,6	431,8	431,8	432,0	431,9	431,8	430,9
25	430,0	431,8	431,3	431,0	431,4	432,0	432,5	431,5	431,3	432,0	431,2	431,3
26	432,0	432,5	431,8	432,1	432,5	432,4	432,5	431,7	432,3	432,3	432,0	431,5
27	432,0	431,0	431,8	432,0	431,5	441,8	440,8	437,5	433,5	432,0	432,3	431,8
28	431,7	429,3	437,1	438,0	435,9	433,1	436,1	435,5	433,5	433,5	432,8	432,0
29	433,0	433,0	432,5	434,9	433,0	433,0	433,7	433,5	435,0	436,3	436,3	434,7
30	432,3	433,5	434,0	433,0	433,5	433,5	432,7	436,0	436,0	435,9	434,5	433,7
31												

Déclinaison magnétique. (Le pôle nord du barreau marche vers l'est lorsque le chiffre de la division augmente.)

NOVEMBRE.

Valeur d'une partie de la division = 34,"9.

Date.	12h	13h	14h	15h	16h	17h	18h	19h	20h	21h	22h	23h
1	435,5	435,8	436,1	436,4	438,0	437,9	436,1	434,5	433,5	434,2	435,5	436,0
2	430,5	433,0	438,0	439,0	438,0	438,5	434,6	432,5	430,0	435,0	436,0	437,5
3	437,5	437,4	437,8	438,3	438,8	440,3	436,9	433,6	432,7	434,5	436,3	438,2
4	437,0	437,2	437,2	437,4	439,0	438,8	437,8	434,8	434,7	435,4	435,8	436,8
5	437,8	437,0	437,0	438,0	440,0	440,0	438,0	435,0	435,0	435,0	436,0	437,0
6	437,5	437,3	437,0	437,8	438,3	438,0	437,0	436,0	436,0	436,0	436,5	437,6
7	437,2	437,2	437,4	437,5	438,8	439,7	438,8	438,2	437,1	436,6	436,7	437,8
8	436,3	432,5	436,0	436,8	438,4	438,6	438,0	435,0	434,8	435,9	437,8	443,0
9	438,9	438,8	438,5	439,8	440,5	440,5	438,1	437,5	436,4	437,5	438,0	439,5
10	438,3	438,0	438,5	438,8	439,0	439,0	437,0	435,5	435,8	437,8	438,1	437,9
11	438,3	437,9	438,5	438,7	439,8	440,1	438,5	436,6	436,1	436,5	437,4	437,1
12	440,0	438,4	438,0	438,0	437,7	437,1	437,5	435,6	436,0	435,9	437,0	439,7
13	442,0	440,0	440,0	437,8	439,0	440,5	439,0	439,2	438,1	439,3	439,4	438,1
14	441,8	442,0	440,8	441,3	441,0	440,5	440,0	438,4	439,3			427,5
15	427,0	426,0	423,6	425,3	425,5	426,5	426,1	424,7	424,7	424,3	424,7	426,2
16	424,8	426,0	426,0	426,4	427,9	426,7	423,5	422,9	423,0	424,3		
17	426,5	427,0	426,0	427,2	427,0	427,0	426,0	426,0	424,5	424,9	425,8	425,8
18	427,2	426,8	427,0	427,5	428,4	427,3	425,8	425,8	425,3	425,3	426,3	426,0
19	426,7	426,9	426,5	427,2	427,7	427,2	425,8	425,7	425,8	426,5	426,7	426,1
20	426,7	426,6	427,0	426,4	428,0	428,0	427,0	426,8	426,0	427,3	426,7	426,3
21	428,0	427,8	427,8	428,0	429,9	429,5	428,5	426,9	426,8	426,9	427,7	428,0
22	426,9	426,5	426,5	427,0	427,3	427,0	426,5	426,3	427,0	427,8	427,4	428,0
23	427,8	427,3	427,3	426,7	427,3	428,3	427,8	426,2	426,0	427,2	428,4	428,7
24	430,3	429,0	428,7	429,9	429,8	428,5	428,0	427,5	428,4	428,6	430,0	430,0
25	429,8	429,3	429,1	429,8	429,5	429,1	428,0	427,0	427,3	428,0	430,5	430,5
26	430,0	429,0	428,5	430,0	430,0	429,8	429,0	428,5	428,5	429,5	429,5	429,8
27	429,8	430,0	430,7	430,7	430,6	430,4	429,7	429,4	429,6	429,9	430,2	430,0
28	435,2	429,2	430,5	431,2	431,9	431,0	430,9	430,0	429,9	430,4	431,0	431,3
29	431,5	429,3	427,8	432,0	431,8	431,0	431,2	431,0	430,0	430,0	431,8	432,5
30	430,0	431,0	431,0	431,5	432,0	432,0	431,5	432,0	431,3	431,0	432,5	434,3

DÉCEMBRE.

1	431,0	430,4	430,4	430,8	430,7	432,5	432,0	429,8	427,2	427,7	428,7	431,5
2	432,0	428,8	430,0	431,9	430,7	430,3	430,5	430,5	430,5	432,0	432,4	432,0
3	429,9	430,3	431,3	431,2	431,5	432,0	431,0	430,8	431,3	431,2	431,8	431,9
4	431,7	431,5	431,3	431,5	431,5	430,5	431,0	431,5	431,8	432,0	432,8	433,5
5	431,1	431,4	431,4	432,3	432,5	432,1	431,3	430,7	431,4	431,7	432,4	433,4
6	429,3	431,0	431,8	432,3	432,6	432,3	431,0	431,3	431,5			429,0
7	424,4	424,0	424,0	424,2	425,0	425,0	424,1	423,0	423,0	424,3	425,4	425,9
8	424,0	424,5	424,8	423,5	423,3	423,0	421,9	420,5	419,4	422,8	425,0	426,5
9	427,4	425,7	426,6	425,2	425,7	427,0	425,0	423,6	422,0	424,6	421,4	
10	425,0	427,3	426,0	424,4	422,4	424,4	422,5	424,0	424,2	425,9	429,9	429,2
11	424,5	423,7	427,3	425,0	428,9	426,2	427,0	428,2	427,9	428,0	428,5	428,5
12	425,8	427,0	427,3	428,5	428,5	428,1	426,5	427,0	426,8	426,5	427,5	428,8
13	429,5	430,2	429,6	429,4	429,4	429,0	428,5	428,0	427,3	429,1	428,4	429,2
14	428,9	429,0	428,8	429,0	429,5	429,7	428,9	428,5	427,4	428,0	428,4	429,0
15	426,8	429,0	427,8	429,3	430,0	429,6	428,0	427,0	426,1	426,8	427,5	428,3
16	428,7	428,3	428,3	428,0	428,5	429,3	429,0	428,5	428,0	427,4	427,5	428,5
17	429,0	428,5	427,7	427,3	427,6	426,7	426,7	427,3	426,6	427,1	428,4	428,9
18	428,6	428,7	427,7	427,9	428,5	427,5	426,8	427,0	427,0	426,5	427,9	427,8
19	429,0	428,5	428,3	428,0	427,9	427,8	427,9	427,3	427,3	427,6	429,0	426,0
20	430,0	429,8	429,3	429,8	430,0	430,9	430,5	429,3	429,0	429,4	431,0	431,3
21	430,0	430,6	430,5	430,8	430,6	431,6	429,6	429,6	429,4	430,7	430,7	431,2
22	430,0	429,9	430,0	429,4	430,4	430,8	430,0	430,2	429,8	430,0	430,9	430,3
23	430,5	430,8	431,0	431,2	431,5	431,2	430,3	429,8	429,0	429,3	430,5	431,1
24	431,3	430,5	431,0	431,5	431,5	430,8	429,8	429,5	427,0	427,8	430,0	431,3
25	431,6	431,3	431,2	431,4	432,4	432,5	430,5	428,7	429,2	430,0	431,2	432,3
26	431,3	431,1	430,0	431,9	431,4	431,5	431,0	429,9	429,5	430,0	430,2	433,7
27	431,5	431,3	431,3	430,5	429,8	429,2	429,0	429,9	428,0	429,8	431,8	430,3
28	428,2	431,3	430,5	433,0	432,6	432,8	432,6	432,3	432,4	432,6	432,5	433,5
29	433,9	432,2	432,5	432,5	433,3	433,5	433,5	432,0	431,8	432,3	434,0	434,5
30												
31	432,8	432,4	432,6	433,1	433,9	433,2	434,0	432,5	431,0	430,1	431,3	432,0

Intensité horizontale. (L'intensité augmente, lorsque le chiffre de la division augmente.)

JANVIER.

Valeur d'une partie de la division = 0,000229 de l'intensité totale.

Date.	0h		1h		2h		3h		4h		5h	
	Horizont.	Température.	Horizont.	Température.	Horizont.	Température.	Horizont.	Température.	Horizont.	Température.	Horizont.	Température.
1	277,8	+ 18,0	289,3	+ 17,8	299,0	+ 17,0	298,0	+ 17,5	298,7	+ 17,0	295,7	+ 16,5
2	283,0	+ 14,0	300,8	+ 14,0	307,5	+ 13,5	311,0	+ 13,0	300,5	+ 12,5	301,5	+ 12,5
3	302,0	+ 13,4	305,5	+ 13,0	307,5	+ 13,0	310,5	+ 12,5	312,7	+ 12,0	311,7	+ 12,0
4	297,5	+ 15,5	297,9	+ 15,5	302,5	+ 15,5	306,7	+ 15,0	305,5	+ 15,5	303,0	+ 16,0
5	298,5	+ 16,5	296,3	+ 16,0	298,3	+ 16,0	296,5	+ 16,0	296,0	+ 16,0	298,0	+ 16,0
6	298,0	+ 15,4	299,2	+ 15,4	300,6	+ 15,4	304,5	+ 15,4	305,0	+ 15,4	304,0	+ 15,2
7	315,8	+ 10,5	313,7	+ 10,0	316,0	+ 9,8	322,9	+ 9,5	320,4	+ 9,8	318,3	+ 10,5
8	311,5	+ 10,5	317,5	+ 10,0	319,0	+ 10,0	319,5	+ 12,5	312,5	+ 12,5	314,5	+ 12,5
9	312,2	+ 11,3	314,7	+ 11,5	316,5	+ 14,5	309,5	+ 14,5	304,0	+ 14,0	303,0	+ 14,0
10	313,2	+ 11,0	318,7	+ 12,0	313,7	+ 15,8	311,9	+ 15,3	303,4	+ 14,8	302,5	+ 14,0
11	308,0	+ 12,5	312,3	+ 10,0	322,0	+ 14,0	314,8	+ 14,4	396,5	+ 14,0	304,0	+ 13,5
12	305,1	+ 12,0	311,7	+ 12,0	312,2	+ 15,0	310,8	+ 15,0	307,2	+ 14,0	304,7	+ 13,8
13	313,0	+ 11,0	317,8	+ 11,8	316,0	+ 14,0	308,5	+ 13,8	309,8	+ 13,3	308,4	+ 12,8
14	322,0	+ 8,5	324,0	+ 8,5	320,5	+ 11,0	322,3	+ 11,8	319,0	+ 11,8	315,8	+ 11,8
15	315,0	+ 11,0	317,2	+ 10,5	322,8	+ 11,8	314,0	+ 13,5	309,2	+ 13,5	306,0	+ 13,5
16	309,0	+ 12,0	310,7	+ 11,3	314,7	+ 10,7	311,8	+ 10,8	316,3	+ 11,0	315,7	+ 10,8
17	301,8	+ 14,8	292,5	+ 14,0	302,5	+ 13,3	305,8	+ 13,5	310,0	+ 15,3	307,0	+ 15,0
18	311,2	+ 12,5	311,5	+ 11,8	318,0	+ 14,8	308 5	+ 15,3	306,2	+ 15,2	304,0	+ 15,2
19	313,3	+ 13,0	310,0	+ 12,8	315,5	+ 13,0	317,2	+ 16,8	310,0	+ 16,5	306,5	+ 16,3
20	295,5	+ 16,2	295,8	+ 15,4	301,3	+ 16,0	299,5	+ 17,8	297,0	+ 17,8	297,5	+ 17,5
21	299,4	+ 16,0	304,4	+ 16,6	303,2	+ 17,5	297,0	+ 17,5	297,0	+ 17,3	297,0	+ 17,0
22	302,3	+ 16,3	304,5	+ 16,3	309,5	+ 17,8	306,2	+ 18,5	305,5	+ 18,8	298,5	+ 18,0
23	308,5	+ 15,3	303,5	+ 14,6	311,0	+ 14,6	305,0	+ 14,6	305,3	+ 14,0	310,5	+ 13,6
24	310,0	+ 12,0	310,5	+ 11,8	315,2	+ 15,0	311,0	+ 15,7	306,8	+ 15,5	302,8	+ 15,0
25	305,0	+ 12,3	309,0	+ 13,3	308,7	+ 17,5	298,4	+ 16,8	290,2	+ 16,8	290,0	+ 16,8
26	290,0	+ 16,5	297,3	+ 13,3	301,0	+ 13,0	306,5	+ 16,5	301,0	+ 17,0	297,3	+ 17,5
27	310,5	+ 12,5	313,5	+ 12,2	316,5	+ 13,0	311,8	+ 12,8	313,2	+ 13,9	307,5	+ 14,0
28	283,5	+ 18,0	290,6	+ 17,8	295,8	+ 17,6	297,0	+ 17,5	291,0	+ 17,5	289,5	+ 16,0
29	291,0	+ 15,8	296,9	+ 15,3	299,5	+ 16,0	295,3	+ 16,8	294,9	+ 16,0	296,5	+ 16,0
30	291,5	+ 17,0	294,5	+ 15,5	296,0	+ 15,0	298,5	+ 15,0	303,3	+ 16,2	297,3	+ 16,3
31	294,0	+ 16,1	348,8	+ 15,7	301,5	+ 19,2	298,0	+ 19,2	293,3	+ 19,4	290,7	+ 19,4

FÉVRIER.

1	301,5	+ 15,5	303,0	+ 15,3	307,0	+ 15,5	306,5	+ 15,8	305,5	+ 17,0	300,5	+ 17,5
2	288,3	+ 18,0	291,2	+ 17,5	293,7	+ 17,0	295,8	+ 17,8	298,5	+ 17,3	298,0	+ 16,0
3	306,3	+ 14,6	300,8	+ 14,3	309,8	+ 15,0	309,5	+ 16,0	307,0	+ 16,8	303,3	+ 17,0
4	302,0	+ 13,3	306,5	+ 14,2	307,6	+ 13,4	307,5	+ 13,5	310,7	+ 13,2	312,9	+ 13,0
5	304,0	+ 12,5	306,2	+ 12,0	308,0	+ 12,2	311,9	+ 13,2	307,0	+ 13,2	307,5	+ 13,0
6	299,8	+ 14,5	301,9	+ 14,0	301,7	+ 15,0	296,6	+ 17,8	295,8	+ 18,0	292,8	+ 17,8
7	285,0	+ 19,0	286,0	+ 18,5	284,8	+ 18,8	282,5	+ 17,5	289,0	+ 17,2	299,2	+ 17,5
8	305,5	+ 13,2	307,5	+ 12,8	307,1	+ 15,0	298,8	+ 15,2	307,0	+ 13,6	304,5	+ 13,0
9	301,8	+ 16,0	302,0	+ 16,3	298,8	+ 17,0	293,5	+ 17,0	295,0	+ 17,5	288,5	+ 17,5
10	297,3	+ 14,5	298,4	+ 14,3	299,4	+ 13,0	304,5	+ 14,0	300,0	+ 14,8	299,8	+ 15,5
11	300,8	+ 15,0	305,0	+ 14,0	309,5	+ 13,0	302,5	+ 14,8	302,5	+ 15,0	302,0	+ 15,0
12	288,5	+ 17,5	289,6	+ 16,2	294,5	+ 15,8	299,0	+ 15,5	298,1	+ 15,6	297,8	+ 15,2
13	295,0	+ 17,6	295,3	+ 16,8	295,0	+ 16,8	295,0	+ 16,5	297,3	+ 15,4	300,1	+ 14,6
14	297,5	+ 16,0	291,8	+ 15,6	289,0	+ 15,3	298,3	+ 16,3	293,5	+ 16,3	292,1	+ 16,8
15	297,5	+ 18,0	286,5	+ 17,5	289,0	+ 17,0	290,0	+ 16,0	302,3	+ 15,0	303,8	+ 14,0
16	300,5	+ 15,2	299,1	+ 14,2	302,9	+ 14,2	304,6	+ 14,0	303,0	+ 13,5	306,5	+ 13,0
17	298,4	+ 14,8	302,8	+ 14,0	301,5	+ 13,0	302,0	+ 12,8	303,5	+ 13,8	308,8	+ 13,3
18	297,8	+ 14,8	297,2	+ 14,0	297,9	+ 12,8	299,5	+ 13,0	301,0	+ 13,5	301,8	+ 14,3
19	299,0	+ 15,0	305,8	+ 13,3	309,5	+ 12,8	313,3	+ 13,0	314,3	+ 12,5	310,8	+ 11,6
20	304,5	+ 13,8	301,6	+ 12,6	305,6	+ 11,5	314,3	+ 11,2	302,6	+ 10,9	312,4	+ 10,2
21	303,0	+ 14,0	307,0	+ 12,0	309,2	+ 12,5	310,8	+ 14,0	307,6	+ 14,0	305,5	+ 13,8
22	311,5	+ 11,5	312,2	+ 11,3	313,8	+ 11,0	309,3	+ 11,0	305,5	+ 12,8	307,5	+ 12,8
23	312,0	+ 11,0	312,5	+ 10,5	314,0	+ 10,0	315,8	+ 11,3	313,0	+ 13,5	312,0	+ 15,0
24	301,5	+ 11,4	303,0	+ 10,6	302,2	+ 10,5	284,0	+ 11,6	292,3	+ 15,0	293,3	+ 15,3
25	285,3	+ 17,0	290,5	+ 16,0	296,0	+ 15,5	304,0	+ 15,0	304,8	+ 17,0	294,0	+ 16,8
26	293,3	+ 17,5	286,5	+ 16,8	290,5	+ 16,0	292,0	+ 15,0	298,3	+ 14,5	300,0	+ 14,0
27	275,8	+ 16,3	277,3	+ 16,0	276,5	+ 15,0	282,0	+ 13,5	284,0	+ 13,0	288,5	+ 13,5
28	269,0	+ 17,3	272,5	+ 16,3	283,8	+ 15,4	276,3	+ 14,8	279,5	+ 14,8	281,3	+ 13,2

Intensité horizontale. (L'intensité augmente, lorsque le chiffre de la division augmente.)

JANVIER.

Valeur d'une partie de la division = 0,000229 de l'intensité totale.

Date.	6h		7h		8h		9h		10h		11h	
	Horizont.	Températ.	Horizont.	Températ.	Horizont.	Températ.	Horizont.	Températ.	Horizont.	Températ.	Horizont.	Températ.
1	299,5	+ 16,0	303,0	+ 15,3	302,5	+ 14,5	302,7	+ 14,3	306,5	+ 13,8	312,4	+ 13,0
2	309,0	+ 12,3	312,3	+ 11,5	311,5	+ 11,3	314,3	+ 11,0	313,0	+ 10,5	314,0	+ 9,8
3	312,0	+ 12,6	312,0	+ 13,8	310,5	+ 13,8	320,0	+ 12,8	309,5	+ 12,6	309,3	+ 12,4
4	304,0	+ 15,8	303,3	+ 15,4	305,4	+ 15,0	306,0	+ 14,8	306,5	+ 14,3	307,3	+ 14,0
5	299,0	+ 15,8	300,5	+ 15,6	299,8	+ 15,0	300,5	+ 14,5	301,8	+ 14,0	303,0	+ 14,0
6	302,5	+ 15,0	308,0	+ 14,3	307,5	+ 13,5	308,5	+ 12,0	309,5	+ 11,6	311,0	+ 11,2
7	317,4	+ 11,0	315,8	+ 10,8	315,0	+ 10,6	315,3	+ 10,5	316,0	+ 10,4	316,0	+ 10,0
8	313,8	+ 12,3	312,0	+ 11,5	319,0	+ 11,0	313,0	+ 10,5	314,5	+ 9,6	316,5	+ 9,0
9	302,5	+ 13,5	303,5	+ 13,4	304,5	+ 13,2	305,0	+ 13,0	307,0	+ 12,5	307,0	+ 12,0
10	305,0	+ 13,3	306,8	+ 12,8	309,7	+ 12,3	305,7	+ 12,0	308,7	+ 11,8	310,9	+ 11,3
11	305,3	+ 13,0	307,0	+ 12,5	309,0	+ 12,0	306,5	+ 11,5	309,8	+ 11,0	310,0	+ 10,8
12	306,5	+ 13,2	307,5	+ 12,6	310,5	+ 12,0	312,5	+ 11,4	312,0	+ 10,8	315,5	+ 10,0
13	310,4	+ 12,3	311,5	+ 12,0	314,7	+ 11,3	317,7	+ 10,5	319,8	+ 9,8	320,0	+ 9,3
14	314,3	+ 11,8	316,3	+ 11,8	314,0	+ 11,5	315,5	+ 11,5	313,0	+ 11,3	313,8	+ 10,5
15	304,5	+ 13,5	303,0	+ 13,3	307,5	+ 13,0	311,0	+ 13,0	307,0	+ 13,0	304,0	+ 13,0
16	316,3	+ 10,8	317,3	+ 10,8	319,0	+ 10,8	318,9	+ 11,5	318,4	+ 11,8	316,0	+ 11,5
17	303,5	+ 14,5	304,0	+ 14,3	305,0	+ 14,0	306,8	+ 14,0	303,5	+ 13,8	301,0	+ 12,9
18	303,0	+ 15,2	301,8	+ 14,8	300,8	+ 14,8	300,0	+ 13,8	304,5	+ 13,6	303,0	+ 13,0
19	302,0	+ 16,0	303,3	+ 15,8	302,5	+ 15,5	303,8	+ 15,0	304,7	+ 14,5	303,0	+ 13,8
20	298,3	+ 17,0	300,3	+ 16,5	298,5	+ 15,8	294,3	+ 15,5	294,5	+ 15,0	293,5	+ 14,5
21	297,5	+ 16,4	297,5	+ 16,0	299,0	+ 15,7	301,5	+ 15,4	304,5	+ 15,4	303,8	+ 15,0
22	297,0	+ 18,5	298,6	+ 18,5	292,3	+ 18,0	291,3	+ 17,8	290,7	+ 17,5	290,4	+ 17,3
23	302,8	+ 13,0	303,5	+ 12,3	309,5	+ 11,0	313,8	+ 10,5	313,5	+ 10,2	315,0	+ 9,0
24	300,5	+ 15,0	299,8	+ 14,0	303,0	+ 13,0	305,2	+ 12,2	303,8	+ 12,0	311,0	+ 11,8
25	294,0	+ 16,8	294,5	+ 15,5	297,0	+ 15,0	300,0	+ 15,3	293,5	+ 15,5	297,7	+ 15,3
26	294,8	+ 17,5	296,8	+ 17,5	297,7	+ 16,8	294,0	+ 16,8	293,5	+ 15,8	295,8	+ 15,4
27	308,5	+ 14,5	308,5	+ 14,6	308,5	+ 15,0	304,8	+ 14,8	312,5	+ 14,8	312,0	+ 14,8
28	288,5	+ 15,5	294,5	+ 14,8	295,5	+ 14,0	295,0	+ 13,5	301,2	+ 12,5	303,4	+ 12,0
29	298,9	+ 16,0	300,0	+ 15,5	300,4	+ 15,0	300,3	+ 14,5	300,4	+ 14,0	303,0	+ 13,5
30	296,8	+ 16,0	296,0	+ 15,5	297,8	+ 15,0	300,5	+ 14,6	301,3	+ 14,4	300,5	+ 14,0
31	290,0	+ 19,4	289,5	+ 19,0	290,0	+ 19,8	295,6	+ 18,1	289,8	+ 18,0	290,5	+ 17,7

FÉVRIER.

1	300,0	+ 17,5	297,0	+ 17,3	294,5	+ 17,0	294,8	+ 17,0	297,5	+ 16,8	297,5	+ 16,5
2	301,0	+ 15,3	301,8	+ 14,8	304,8	+ 14,3	307,5	+ 13,8	309,4	+ 13,3	309,4	+ 12,8
3	300,5	+ 17,0	300,0	+ 17,0	298,2	+ 16,8	298,0	+ 16,8	297,0	+ 16,8	296,5	+ 16,8
4	317,0	+ 12,9	318,8	+ 12,8	322,0	+ 12,5	327,5	+ 12,2	321,0	+ 12,2	321,5	+ 12,0
5	307,0	+ 12,6	309,0	+ 12,2	311,0	+ 11,8	313,5	+ 11,5	317,0	+ 11,0	315,0	+ 10,5
6	296,5	+ 17,8	300,8	+ 17,8	306,0	+ 17,8	311,0	+ 17,8	314,5	+ 17,8	291,8	+ 17,5
7	292,0	+ 16,5	293,0	+ 16,0	296,0	+ 15,3	298,6	+ 14,6	302,8	+ 14,3	303,5	+ 14,0
8	305,5	+ 13,2	305,0	+ 12,8	307,0	+ 11,7	307,8	+ 11,2	311,0	+ 10,6	312,8	+ 10,6
9	295,0	+ 17,0	295,0	+ 17,0	294,5	+ 16,8	296,5	+ 16,8	296,0	+ 16,8	293,0	+ 16,7
10	300,0	+ 15,5	299,0	+ 14,0	298,5	+ 14,0	301,1	+ 14,0	299,3	+ 14,0	302,3	+ 14,3
11	306,0	+ 14,3	305,8	+ 13,7	304,5	+ 13,5	307,5	+ 13,0	312,0	+ 12,5	315,0	+ 12,0
12	302,5	+ 14,7	302,3	+ 14,2	301,9	+ 13,6	304,8	+ 13,0	306,3	+ 12,7	301,0	+ 12,0
13	303,0	+ 13,5	304,3	+ 12,8	306,3	+ 12,2	307,0	+ 11,5	308,3	+ 11,0	317,3	+ 10,4
14	298,0	+ 16,8	304,0	+ 16,5	304,5	+ 16,0	298,5	+ 15,0	299,0	+ 14,5	300,0	+ 14,0
15	307,5	+ 13,6	306,5	+ 13,0	306,0	+ 12,5	313,0	+ 12,0	313,3	+ 11,5	314,3	+ 10,8
16	311,5	+ 11,4	311,5	+ 10,3	318,0	+ 10,0	315,8	+ 9,8	314,0	+ 9,4	319,5	+ 9,0
17	311,0	+ 13,0	309,9	+ 12,6	311,8	+ 12,0	315,8	+ 11,3	315,2	+ 10,0	316,5	+ 9,5
18	303,0	+ 13,8	301,7	+ 13,5	302,8	+ 13,0	305,9	+ 12,5	309,0	+ 12,0	311,3	+ 10,3
19	311,8	+ 11,3	313,3	+ 10,7	313,5	+ 9,8	316,3	+ 8,6	325,5	+ 8,0	324,5	+ 7,5
20	314,8	+ 9,8	310,0	+ 9,3	320,5	+ 9,0	322,5	+ 8,3	321,1	+ 9,9	323,3	+ 7,4
21	305,3	+ 13,6	305,0	+ 13,4	305,5	+ 13,0	305,0	+ 13,0	303,5	+ 13,0	305,5	+ 13,0
22	313,5	+ 12,8	309,2	+ 12,5	309,5	+ 12,5	303,3	+ 12,5	305,0	+ 12,3	310,8	+ 12,0
23	308,5	+ 15,5	302,0	+ 16,0	303,5	+ 16,0	303,5	+ 16,0	303,0	+ 15,8	302,3	+ 15,5
24	301,0	+ 14,8	291,0	+ 15,2	285,5	+ 14,8	290,1	+ 14,2	299,0	+ 13,8	298,2	+ 13,8
25	291,8	+ 16,8	297,0	+ 16,8	294,0	+ 16,8	291,5	+ 16,5	292,0	+ 16,0	295,5	+ 15,2
26	299,5	+ 14,8	300,9	+ 14,3	301,8	+ 13,5	306,5	+ 12,5	311,0	+ 11,8	311,5	+ 11,0
27	292,0	+ 13,5	292,0	+ 13,0	292,8	+ 12,5	293,0	+ 11,8	291,0	+ 11,0	293,5	+ 10,5
28	282,8	+ 12,6	291,8	+ 12,0	289,3	+ 11,2	292,5	+ 10,6	294,8	+ 10,0	298,8	+ 9,8

Intensité horizontale. (L'intensité augmente, lorsque le chiffre de la division augmente.)

JANVIER.

Valeur d'une partie de la division = 0,000229 de l'intensité totale.

Date.	12h		13h		14h		15h		16h		17h	
	Horizont.	Températ.	Horizont.	Températ.	Horizont.	Températ.	Horizont.	Températ.	Horizont.	Températ.	Horizont.	Températ.
1	313,0	+ 12,0	314,5	+ 13,3	318,8	+ 14,0	315,8	+ 15,0	311,5	+ 15,0	308,8	+ 15,2
2	317,3	+ 9,5	323,5	+ 10,8	319,5	+ 12,8	314,2	+ 13,5	310,3	+ 13,3	304,8	+ 13,0
3	309,8	+ 12,0	313,0	+ 12,0	313,0	+ 12,5	315,0	+ 15,5	306,0	+ 16,0	301,0	+ 16,0
4	309,0	+ 13,8	310,0	+ 13,6	312,5	+ 13,6	311,9	+ 13,8	309,5	+ 14,0	309,0	+ 15,5
5	303,8	+ 13,5	308,3	+ 14,0	308,5	+ 14,5	306,9	+ 15,2	304,1	+ 15,8	300,6	+ 14,0
6	317,3	+ 11,8	319,3	+ 11,5	320,0	+ 12,0	319,3	+ 12,0	316,8	+ 12,3	315,5	+ 12,4
7	316,5	+ 10,0	317,0	+ 10,0	317,9	+ 11,0	319,3	+ 11,5	316,0	+ 11,3	311,3	+ 11,5
8	321,5	+ 9,3	319,3	+ 11,5	321,4	+ 13,0	315,4	+ 11,8	306,5	+ 11,5	310,5	+ 12,0
9	313,5	+ 10,8	313,3	+ 11,0	318,3	+ 12,0	313,5	+ 12,0	312,0	+ 13,0	310,3	+ 13,3
10	321,5	+ 10,8	321,7	+ 11,0	321,5	+ 14,5	313,0	+ 14,5	310,0	+ 14,0	308,5	+ 14,0
11	310,5	+ 9,3	318,4	+ 10,0	318,4	+ 13,8	314,0	+ 13,5	310,8	+ 13,5	307,3	+ 13,0
12	317,5	+ 9,0	321,0	+ 9,0	322,0	+ 11,0	322,5	+ 12,0	317,3	+ 12,0	314,8	+ 12,6
13	320,0	+ 8,0	319,8	+ 8,2	330,2	+ 12,0	322,4	+ 12,5	320,0	+ 11,2	318,0	+ 10,8
14	322,0	+ 10,0	320,8	+ 9,3	322,3	+ 12,8	320,2	+ 12,8	316,5	+ 12,0	312,5	+ 13,0
15	307,5	+ 12,8	312,0	+ 11,8	317,5	+ 13,0	315,8	+ 15,0	307,0	+ 15,3	304,3	+ 14,6
16	320,0	+ 11,5	326,0	+ 12,0	325,3	+ 15,0	320,2	+ 15,5	314,0	+ 16,0	315,0	+ 15,8
17	309,3	+ 11,3	313,0	+ 14,8	309,3	+ 16,0	302,5	+ 16,0	304,0	+ 16,0	305,5	+ 16,0
18	311,0	+ 13,3	315,0	+ 15,5	309,0	+ 16,2	306,0	+ 16,0	303,5	+ 16,0	302,5	+ 13,5
19	305,5	+ 13,0	308,0	+ 13,0	312,0	+ 13,5	314,7	+ 16,3	307,5	+ 16,8	305,0	+ 17,2
20	305,0	+ 16,0	306,0	+ 16,0	307,3	+ 18,3	302,0	+ 18,0	296,8	+ 18,5	299,2	+ 18,5
21	304,5	+ 14,5	310,3	+ 17,4	304,0	+ 18,3	299,5	+ 18,5	297,0	+ 18,5	297,0	+ 18,0
22	295,5	+ 17,0	297,0	+ 16,5	295,0	+ 17,0	294,5	+ 17,5	294,5	+ 17,5	290,8	+ 17,8
23	317,8	+ 8,0	301,8	+ 8,3	327,0	+ 8,5	325,9	+ 8,8	323,0	+ 9,5	322,7	+ 10,3
24	310,5	+ 11,8	311,0	+ 10,0	313,0	+ 10,6	309,8	+ 13,5	309,5	+ 13,6	305,0	+ 13,3
25	296,5	+ 14,8	298,0	+ 14,0	303,5	+ 16,5	303,0	+ 16,5	299,5	+ 16,8	297,0	+ 17,4
26	296,7	+ 14,0	309,0	+ 12,0	306,0	+ 12,8	309,8	+ 13,8	311,8	+ 13,5	309,5	+ 13,5
27	307,5	+ 14,6	310,0	+ 14,0	314,5	+ 14,8	310,5	+ 17,5	307,3	+ 17,5	304,5	+ 18,0
28	304,8	+ 11,0	311,5	+ 11,0	317,3	+ 13,6	314,5	+ 14,6	308,5	+ 15,2	305,8	+ 14,6
29	310,5	+ 12,8	311,8	+ 12,2	316,0	+ 13,2	314,6	+ 16,8	304,5	+ 16,8	301,5	+ 17,0
30	302,5	+ 14,0	308,5	+ 14,5	314,8	+ 15,0	309,0	+ 17,0	302,0	+ 17,5	296,4	+ 17,8
31	299,0	+ 18,5	292,5	+ 18,0	294,0	+ 17,0	295,0	+ 17,0	295,0	+ 17,5	292,0	+ 17,3

FÉVRIER.

1	302,0	+ 17,0	304,8	+ 17,5	302,5	+ 19,0	295,5	+ 18,9	295,8	+ 19,3	290,5	+ 19,6
2	310,0	+ 11,8	316,8	+ 12,5	318,0	+ 16,0	314,0	+ 16,0	311,2	+ 15,5	309,0	+ 15,5
3	299,0	+ 16,5	300,8	+ 15,8	303,0	+ 15,8	304,8	+ 16,0	303,5	+ 16,0	302,7	+ 16,0
4	324,6	+ 11,5	320,3	+ 12,3	320,8	+ 13,0	316,3	+ 14,5	316,5	+ 14,6	311,5	+ 14,8
5	316,3	+ 10,2	317,5	+ 10,9	315,5	+ 11,0	315,8	+ 14,2	311,9	+ 14,8	308,9	+ 15,6
6	293,0	+ 16,4	294,4	+ 16,0	295,4	+ 15,8	296,8	+ 15,6	305,0	+ 18,0	299,5	+ 18,5
7	308,0	+ 13,0	308,0	+ 12,8	305,8	+ 13,5	303,0	+ 16,5	292,4	+ 16,0	290,3	+ 15,2
8	310,0	+ 10,3	315,5	+ 10,0	319,0	+ 11,3	319,0	+ 14,0	307,0	+ 14,3	304,5	+ 14,8
9	298,3	+ 16,0	297,0	+ 15,5	303,5	+ 15,0	307,5	+ 14,8	302,8	+ 17,5	294,0	+ 17,8
10	304,4	+ 13,2	308,5	+ 14,5	301,0	+ 17,8	296,5	+ 17,5	296,0	+ 17,5	293,5	+ 17,5
11	316,0	+ 11,6	312,3	+ 13,3	315,3	+ 13,3	310,0	+ 15,0	305,5	+ 15,5	301,0	+ 15,8
12	309,0	+ 11,5	317,5	+ 12,8	314,0	+ 14,5	310,0	+ 14,3	303,5	+ 15,5	309,3	+ 16,5
13	318,0	+ 11,0	313,4	+ 13,7	320,8	+ 13,2	315,0	+ 13,4	305,5	+ 13,3	310,5	+ 15,0
14	305,5	+ 13,6	305,5	+ 13,0	311,5	+ 16,0	304,5	+ 17,0	304,5	+ 17,2	300,5	+ 17,5
15	315,0	+ 10,5	315,8	+ 10,8	317,3	+ 11,0	319,5	+ 12,0	322,9	+ 13,0	317,5	+ 14,0
16	324,0	+ 8,9	325,0	+ 11,5	319,8	+ 11,8	320,0	+ 12,3	317,0	+ 13,0	315,5	+ 14,0
17	320,5	+ 9,2	321,9	+ 9,2	325,5	+ 9,4	327,5	+ 10,0	324,3	+ 12,3	319,0	+ 13,4
18	313,9	+ 10,2	318,8	+ 10,2	324,0	+ 12,0	317,0	+ 12,5	316,3	+ 13,5	315,0	+ 14,0
19	328,8	+ 8,0	327,3	+ 9,0	326,5	+ 10,8	320,5	+ 11,0	316,5	+ 12,2	312,5	+ 13,0
20	325,5	+ 6,8	336,5	+ 5,3	334,0	+ 9,5	326,8	+ 10,5	321,4	+ 11,5	316,0	+ 12,6
21	311,8	+ 12,8	305,8	+ 12,3	305,8	+ 11,5	313,1	+ 11,5	312,4	+ 13,8	305,0	+ 15,0
22	310,5	+ 12,0	307,0	+ 12,0	311,5	+ 12,2	309,5	+ 13,8	304,5	+ 14,0	299,5	+ 14,2
23	299,3	+ 14,8	303,0	+ 13,5	307,8	+ 12,5	311,5	+ 11,3	306,8	+ 12,8	309,2	+ 11,8
24	300,4	+ 13,6	306,4	+ 13,2	306,3	+ 12,0	307,5	+ 12,0	309,0	+ 12,8	303,5	+ 15,8
25	301,0	+ 15,0	309,0	+ 13,8	302,0	+ 13,5	304,0	+ 14,3	305,5	+ 16,8	297,5	+ 17,2
26	314,0	+ 10,5	309,0	+ 9,5	311,0	+ 9,5	305,5	+ 12,0	299,5	+ 15,0	295,5	+ 15,5
27	297,5	+ 10,3	297,5	+ 9,0	302,4	+ 9,5	302,5	+ 14,0	297,0	+ 15,0	291,3	+ 16,5
28	297,3	+ 8,6	301,5	+ 7,5	309,0	+ 8,8	309,5	+ 10,0	303,8	+ 11,8	298,3	+ 14,0

Intensité horizontale. (L'intensité augmente, lorsque le chiffre de la division augmente.)

JANVIER.

Valeur d'une partie de la division = 0,000229 de l'intensité totale.

Date.	18h		19h		20h		21h		22h		23h	
	Horizont.	Températ.	Horizont.	Températ.	Horizont.	Températ.	Horizont.	Températ.	Horizont.	Températ.	Horizont.	Températ.
1	305,8	+ 15,2	304,5	+ 15,5	298,0	+ 16,0	299,5	+ 16,0	301,0	+ 15,5	297,5	+ 14,5
2	305,2	+ 13,5	307,0	+ 13,8	305,0	+ 13,8	304,9	+ 13,8	306,3	+ 13,8	304,7	+ 14,0
3	300,5	+ 16,0	297,8	+ 16,5	297,3	+ 16,5	297,5	+ 16,3	301,5	+ 16,0	298,5	+ 16,0
4	302,0	+ 15,5	305,2	+ 16,5	301,7	+ 17,0	298,2	+ 17,0	300,0	+ 16,8	300,5	+ 16,5
5	300,3	+ 16,0	297,0	+ 16,3	319,0	+ 16,5	297,3	+ 16,3	300,8	+ 16,3	298,7	+ 16,0
6	316,5	+ 12,4	315,3	+ 12,5	316,8	+ 12,0	317,8	+ 12,0	315,3	+ 12,0	316,5	+ 11,5
7	312,5	+ 12,5	305,0	+ 13,0	310,0	+ 13,4	308,5	+ 13,4	309,5	+ 13,4	310,5	+ 11,8
8	306,3	+ 13,0	307,3	+ 13,8	308,0	+ 13,5	308,8	+ 13,0	308,0	+ 12,5	308,5	+ 12,0
9	301,5	+ 13,5	303,0	+ 13,5	305,0	+ 13,5	304,0	+ 13,0	306,8	+ 12,8	311,8	+ 12,0
10	311,0	+ 14,5	308,5	+ 14,7	306,5	+ 14,9	307,0	+ 14,8	307,2	+ 14,8	310,2	+ 13,8
11	303,9	+ 14,8	304,4	+ 15,3	302,3	+ 15,3	300,8	+ 15,5	305,7	+ 15,5	301,9	+ 14,0
12	314,5	+ 13,3	316,5	+ 13,8	305,8	+ 14,0	304,0	+ 14,0	306,5	+ 13,3	309,5	+ 12,8
13	316,8	+ 10,5	315,8	+ 10,2	317,5	+ 9,8	315,5	+ 9,5	320,2	+ 9,5	320,5	+ 9,2
14	307,8	+ 13,3	307,0	+ 14,0	306,2	+ 12,0	311,8	+ 12,5	308,0	+ 12,0	314,8	+ 11,5
15	303,3	+ 14,8	300,5	+ 14,5	298,0	+ 13,8	300,0	+ 13,5	297,0	+ 13,0	307,5	+ 12,5
16	308,5	+ 16,0	303,5	+ 16,5	304,0	+ 16,5	302,0	+ 16,5	304,0	+ 16,0	306,0	+ 15,8
17	305,0	+ 15,8	302,5	+ 14,8	304,5	+ 14,5	302,5	+ 14,3	310,0	+ 14,0	309,0	+ 13,0
18	304,0	+ 13,5	304,5	+ 13,8	300,5	+ 13,3	306,0	+ 13,3	307,0	+ 13,5	309,5	+ 13,5
19	301,0	+ 17,2	299,5	+ 17,5	297,0	+ 17,8	297,2	+ 17,5	299,5	+ 17,4	294,7	+ 17,0
20	295,5	+ 18,8	292,8	+ 18,8	291,5	+ 19,3	295,9	+ 19,3	292,5	+ 18,0	294,3	+ 17,5
21	297,0	+ 18,0	297,8	+ 18,0	298,5	+ 17,8	295,0	+ 17,8	296,0	+ 17,6	300,5	+ 17,0
22	290,5	+ 17,8	289,0	+ 17,8	290,0	+ 17,5	296,5	+ 17,0	297,5	+ 17,0	300,0	+ 16,0
23	321,9	+ 11,0	316,8	+ 11,0	314,5	+ 11,8	320,3	+ 12,3	314,9	+ 12,5	308,3	+ 13,3
24	311,0	+ 13,3	304,0	+ 13,2	303,5	+ 13,2	301,5	+ 13,1	302,0	+ 13,1	305,0	+ 12,8
25	295,5	+ 17,8	293,5	+ 18,2	291,5	+ 18,5	285,8	+ 18,5	288,0	+ 18,3	291,0	+ 17,5
26	308,0	+ 13,5	308,0	+ 13,5	306,4	+ 13,8	304,7	+ 13,8	307,5	+ 13,3	308,3	+ 12,8
27	298,3	+ 18,0	294,0	+ 18,3	292,8	+ 18,6	290,3	+ 18,8	289,0	+ 18,8	289,0	+ 18,4
28	302,5	+ 17,0	298,5	+ 17,5	295,0	+ 17,6	291,5	+ 17,9	290,5	+ 17,8	291,5	+ 17,2
29	298,0	+ 18,0	288,2	+ 18,0	288,5	+ 18,2	290,0	+ 18,5	292,0	+ 18,5	287,5	+ 18,0
30	293,8	+ 17,8	293,8	+ 17,8	292,2	+ 17,8	293,3	+ 18,0	294,0	+ 17,5	293,0	+ 17,0
31	297,5	+ 17,0	297,8	+ 17,0	299,0	+ 17,0	299,3	+ 17,0	300,0	+ 17,0	290,3	+ 16,8

FÉVRIER.

1	289,5	+ 20,2	288,3	+ 20,4	286,7	+ 20,5	287,5	+ 20,4	284,0	+ 20,1	289,3	+ 19,5
2	307,2	+ 16,5	304,8	+ 16,5	302,8	+ 16,4	302,3	+ 15,8	302,5	+ 15,6	303,2	+ 15,4
3	297,0	+ 16,0	297,7	+ 16,0	309,8	+ 16,0	302,0	+ 16,0	305,0	+ 15,3	306,5	+ 15,0
4	299,5	+ 14,8	296,3	+ 14,3	300,5	+ 13,8	296,0	+ 13,7	302,3	+ 13,3	302,5	+ 13,3
5	306,3	+ 15,9	305,8	+ 16,0	305,5	+ 16,1	299,5	+ 15,8	298,0	+ 15,3	299,0	+ 15,0
6	288,5	+ 18,5	291,5	+ 18,3	289,5	+ 18,3	292,8	+ 18,0	289,3	+ 18,0	293,5	+ 18,0
7	293,8	+ 15,3	298,5	+ 15,0	301,8	+ 14,8	306,0	+ 14,0	305,0	+ 13,5	302,0	+ 13,0
8	304,5	+ 15,8	303,5	+ 17,0	299,5	+ 17,5	295,0	+ 16,8	295,0	+ 16,5	296,8	+ 16,3
9	293,5	+ 18,6	292,5	+ 17,6	287,5	+ 16,4	291,5	+ 16,8	290,5	+ 16,5	295,0	+ 15,0
10	293,5	+ 17,3	295,8	+ 17,0	296,3	+ 16,5	302,0	+ 16,3	299,8	+ 16,0	297,5	+ 15,5
11	298,5	+ 16,5	298,0	+ 17,0	294,0	+ 17,8	291,0	+ 18,5	291,5	+ 18,3	289,8	+ 18,3
12	302,0	+ 17,3	300,5	+ 18,0	308,5	+ 18,5	301,5	+ 18,5	295,0	+ 18,3	296,0	+ 18,0
13	304,3	+ 15,6	296,4	+ 16,2	289,6	+ 16,5	298,5	+ 16,8	300,5	+ 16,8	297,0	+ 16,0
14	292,8	+ 17,5	302,5	+ 17,8	296,5	+ 18,5	293,0	+ 18,5	293,0	+ 18,5	289,5	+ 18,5
15	312,5	+ 15,0	311,7	+ 15,0	309,0	+ 15,3	308,3	+ 15,5	304,0	+ 16,0	298,0	+ 16,5
16	311,0	+ 14,8	309,0	+ 15,3	305,3	+ 16,0	303,0	+ 16,0	302,5	+ 16,0	302,0	+ 15,5
17	314,3	+ 14,4	312,5	+ 15,0	308,0	+ 15,4	311,3	+ 15,7	299,3	+ 15,9	301,0	+ 15,3
18	306,5	+ 14,7	305,0	+ 15,8	305,0	+ 16,0	305,5	+ 16,0	300,0	+ 15,5	299,0	+ 15,5
19	308,0	+ 14,0	304,3	+ 14,3	306,3	+ 14,5	307,0	+ 15,0	305,4	+ 15,8	306,7	+ 14,5
20	311,5	+ 13,3	312,0	+ 14,0	309,8	+ 14,5	308,5	+ 14,8	306,0	+ 15,0	304,8	+ 14,5
21	298,1	+ 14,6	296,5	+ 14,6	301,0	+ 14,3	302,6	+ 13,2	311,5	+ 12,8	309,0	+ 12,0
22	299,5	+ 13,8	306,0	+ 12,0	306,4	+ 11,6	309,3	+ 11,2	312,0	+ 11,0	310,5	+ 10,5
23	311,3	+ 11,0	306,5	+ 11,0	315,8	+ 11,8	311,0	+ 11,5	301,0	+ 11,0	305,0	+ 10,3
24	300,0	+ 16,4	295,0	+ 17,0	291,5	+ 16,5	290,7	+ 16,5	288,5	+ 16,8	288,4	+ 17,0
25	295,5	+ 16,5	293,0	+ 16,2	299,5	+ 16,0	305,0	+ 17,4	301,8	+ 17,5	297,5	+ 17,5
26	290,3	+ 16,0	287,0	+ 16,2	288,8	+ 16,3	287,5	+ 16,8	280,3	+ 16,8	275,0	+ 16,8
27	295,7	+ 16,8	284,5	+ 17,0	286,7	+ 17,8	277,8	+ 18,0	277,4	+ 18,0	274,8	+ 17,8
28	292,0	+ 15,5	289,5	+ 16,0	287,0	+ 17,0	285,3	+ 17,5	282,0	+ 17,5	277,5	+ 17,5

Intensité horizontale. (L'intensité augmente, lorsque le chiffre de la division augmente.)

Mars.

Valeur d'une partie de la division = 0,000229 de l'intensité totale.

Date.	0h		1h		2h		3h		4h		5h	
	Horizont.	Températ.	Horizont.	Températ.	Horizont.	Températ.	Horizont.	Températ.	Horizont.	Températ.	Horizont.	Températ.
1	275,5	+ 16,5	276,0	+ 16,0	276,8	+ 15,2	277,0	+ 14,2	288,0	+ 14,5	283,5	+ 16,0
2	254,4	+ 21,0	254,5	+ 20,0	259,5	+ 19,0	264,7	+ 18,0	265,5	+ 17,0	269,0	+ 16,5
3	264,7	+ 20,0	263,8	+ 19,5	266,5	+ 19,3	268,3	+ 20,0	267,8	+ 19,5	265,5	+ 18,8
4	257,0	+ 21,0	259,3	+ 19,8	262,3	+ 19,8	262,7	+ 19,8	265,4	+ 19,0	268,3	+ 18,8
5	261,0	+ 20,5	264,5	+ 19,8	262,0	+ 18,4	265,0	+ 17,8	266,5	+ 17,0	275,0	+ 16,3
6	249,3	+ 18,3	252,5	+ 17,8	272,5	+ 17,0	276,5	+ 16,3	278,5	+ 19 0	272,5	+ 18,5
7	266,6	+ 15,0	268,0	+ 14,0	278,3	+ 13,2	276,7	+ 14,0	277,9	+ 15,2	288,0	+ 15,3
8	275,3	+ 15,0	287,3	+ 14,0	286,8	+ 14,7	283,8	+ 18,5	281,0	+ 18,0	275,3	+ 17,8
9	277,5	+ 15,5	279,2	+ 14,8	283,8	+ 14,3	287,7	+ 15,3	285,3	+ 19,0	277,8	+ 18,5
10	273,3	+ 16,0	271,4	+ 15,5	274,6	+ 14,7	281,0	+ 14,4	283,2	+ 16,2	282,5	+ 16,6
11	291,0	+ 14,3	287,5	+ 14,0	287,0	+ 13,7	285,0	+ 16,5	276,8	+ 18,5	270,3	+ 18,8
12	280,5	+ 17,6	275,3	+ 16,5	287,4	+ 15,0	271,4	+ 16,0	270,5	+ 17,0	276,5	+ 17,8
13	259,5	+ 16,7	267,0	+ 16,0	272,0	+ 18,8	268,9	+ 19,3	269,0	+ 19,0	270,9	+ 18,4
14	269,0	+ 16,5	271,0	+ 15,8	274,0	+ 14,8	280,5	+ 15,5	281,0	+ 18,0	283,0	+ 18,3
15	269,0	+ 16,5	270,0	+ 16,0	278,5	+ 15,2	280,5	+ 15,5	279,5	+ 16,0	278,0	+ 16,3
16	263,5	+ 14,7	280,0	+ 14,0	280,8	+ 13,2	287,9	+ 16,3	284,1	+ 16,7	278,4	+ 17,0
17	274,0	+ 15,5	280,3	+ 14,0	285,0	+ 14,3	286,3	+ 17,5	282,5	+ 18,0	279,5	+ 18,5
18	263,5	+ 17,8	261,0	+ 16,5	264,5	+ 16,0	265,5	+ 17,0	266,5	+ 17,5	268,0	+ 18,8
19	267,3	+ 16,5	270,5	+ 15,0	277,3	+ 14,0	287,7	+ 14,8	275,8	+ 17,5	279,0	+ 18,8
20	260,0	+ 18,0	265,5	+ 17,0	265,6	+ 16,8	268,8	+ 16,5	273,0	+ 18,0	270,1	+ 19,3
21	257,5	+ 21,0	259,8	+ 19,5	262,0	+ 19,0	265,3	+ 18,5	265,5	+ 18,0	271,5	+ 18,0
22	272,5	+ 17,0	275,0	+ 16,0	274,5	+ 15,2	274,0	+ 17,0	276,0	+ 18,0	277,5	+ 18,0
23	266,0	+ 19,0	266,0	+ 18,5	262,7	+ 17,8	271,0	+ 16,8	273,4	+ 16,8	277,3	+ 15,8
24	279,5	+ 15,0	284,1	+ 14,7	281,0	+ 13,8	286,2	+ 13,8	286,9	+ 15,0	283,7	+ 15,0
25	284,3	+ 10,5	283,8	+ 9,5	292,8	+ 9,0	296,5	+ 8,0	304,0	+ 10,0	300,0	+ 11,8
26	262,0	+ 21,2	264,0	+ 20,5	265,0	+ 19,8	266,9	+ 18,5	269,3	+ 18,0	271,0	+ 17,5
27	278,5	+ 15,0	279,8	+ 14,8	289,9	+ 14,5	287,4	+ 15,0	284,0	+ 18,5	281,7	+ 18,0
28	279,5	+ 16,0	277 5	+ 15,8	280,5	+ 15,0	283,3	+ 16,0	284,3	+ 19,0	278,5	+ 19,5
29	272,3	+ 15,0	279,9	+ 14,3	280,1	+ 13,4	280,1	+ 13,7	272,9	+ 16,3	285,6	+ 16,8
30	267,9	+ 16,5	269,4	+ 16,3	276,3	+ 16,0	277,9	+ 18,0	270,3	+ 20,5	269,3	+ 20,8
31	282,0	+ 12,5	284,8	+ 12,8	288,0	+ 13,0	290,8	+ 15,8	284,5	+ 17,0	277,8	+ 17,0

Avril.

1	284,0	+ 14,2	286,0	+ 14,0	284,5	+ 15,2	282,7	+ 16,4	277,7	+ 16,6	274,4	+ 16,0
2	288,0	+ 12,0	287,2	+ 11,5	295,4	+ 13,8	294,4	+ 17,5	285,8	+ 18,5	278,8	+ 18,5
3	262,0	+ 19,0	260,5	+ 18,0	261,9	+ 17,8	264,1	+ 18,8	262,5	+ 20,0	261,8	+ 21,5
4	282,3	+ 12,8	288,5	+ 12,5	290,8	+ 13,8	290,0	+ 16,0	282,0	+ 17,8	277,5	+ 17,0
5	281,5	+ 16,8	275,5	+ 16,8	272,5	+ 17,8	263,0	+ 19,8	248,0	+ 19,8	278,0	+ 20,5
6	232,0	+ 20,8	229,8	+ 20,6	233,0	+ 19,5	233,0	+ 19,2	243,5	+ 18,5	251,0	+ 18,0
7	258,3	+ 18,0	258,0	+ 17,0	255,0	+ 16,3	259,0	+ 15,8	268,8	+ 15,3	276,0	+ 15,0
8	283,5	+ 10,5	288,5	+ 10,0	255,3	+ 10,0	291,5	+ 15,0	283,0	+ 15,5	279,0	+ 15,5
9	267,8	+ 15,5	268,0	+ 15,5	266,8	+ 15,8	269,0	+ 16,7	277,3	+ 19,5	260,8	+ 20,5
10	259,5	+ 18,2	259,0	+ 17,8	263,0	+ 17,0	265,5	+ 17,0	263,0	+ 19,0	263,5	+ 19,5
11	249,8	+ 21,0	258,0	+ 20,5	252,8	+ 19,5	260,5	+ 19,0	261,5	+ 18,3	262,0	+ 18,0
12	272,5	+ 16,6	270,5	+ 16,4	272,5	+ 16,0	275,0	+ 16,0	276,3	+ 16,5	265,9	+ 16,2
13									280,5	+ 16,5	266,0	+ 16,5
14	282,0	+ 15,3	287,7	+ 15,0	295,6	+ 14,8	294,5	+ 17,0	288,8	+ 19,0	284,6	+ 18,8
15	271,8	+ 18,8	275,8	+ 18,5	280,5	+ 18,0	291,3	+ 17,8	285,0	+ 17,5	291,0	+ 17,3
16	291,0	+ 17,8	291,5	+ 17,8	290,5	+ 17,3	292,0	+ 16,8	300,0	+ 16,2	307,0	+ 16,2
17	325,7	+ 13,3	323,4	+ 13,3	326,2	+ 13,3	328,4	+ 15,0	324,5	+ 18,3	313,6	+ 18,0
18	290,8	+ 19,2	291,6	+ 19,0	293,0	+ 18,8	296,9	+ 18,8	302,6	+ 18,8	308,3	+ 18,8
19	278,8	+ 22,3	279,3	+ 22,3	290,0	+ 21,0	288,0	+ 20,5	293,7	+ 20,5	297,5	+ 20,5
20	332,3	+ 15,3	327,9	+ 16,0	316,5	+ 21,0	311,1	+ 21,0	305,5	+ 21,0	300,7	+ 20,8
21	313,0	+ 18,5	310,8	+ 18,0	307,0	+ 17,5	325,7	+ 17,0	324,2	+ 16,8	327,7	+ 16,0
22	327,8	+ 15,6	330,3	+ 15,6	327,5	+ 15,6	328,0	+ 16,0	327,5	+ 16,2	329,5	+ 16,2
23	348,0	+ 11,5	332,7	+ 11,5	354,7	+ 12,5	353,3	+ 12,8	349,5	+ 11,8	354,3	+ 11,6
24	333,0	+ 15,4	332,0	+ 14,5	335,5	+ 14,2	333,0	+ 14,2	339,0	+ 15,2	332,0	+ 15,2
25	329,0	+ 16,5	328,9	+ 16,0	329,0	+ 16,0	334,0	+ 15,8	333,3	+ 15,5	335,3	+ 15,3
26	339,2	+ 14,5	337,5	+ 14,3	341,9	+ 15,3	334,5	+ 16,6	338,0	+ 16,2	338,5	+ 16,2
27	340,0	+ 14,8	335,3	+ 14,5	337,3	+ 15,0	339,8	+ 15,0	336,3	+ 15,0	331,7	+ 15,0
28	336,0	+ 18,0	327,4	+ 18,5	328,5	+ 19,0	324,5	+ 19,0	319,5	+ 19,0	315,5	+ 19,0
29	328,9	+ 17,0	327,0	+ 17,0	325,8	+ 16,8	327,0	+ 16,5	332,0	+ 16,0	334,5	+ 15,8
30	276,7	+ 16,8	273,0	+ 16,3	332,2	+ 15,8	333,0	+ 15,3	333,2	+ 14,8	339,3	+ 14,5

Intensité horizontale. (L'intensité augmente, lorsque le chiffre de la division augmente.)

Mars.

Valeur d'une partie de la division = 0,000229 de l'intensité totale.

Date.	6h		7h		8h		9h		10h		11h	
	Horizont.	Températ.	Horizont.	Températ.	Horizont.	Températ.	Horizont.	Températ.	Horizont.	Températ.	Horizont.	Températ.
1	281,5	+ 15,5	280,9	+ 14,8	279,0	+ 14,8	277,5	+ 14,8	280,5	+ 14,6	281,0	+ 14,5
2	273,7	+ 16,0	274,3	+ 15,3	275,5	+ 14,8	277,2	+ 14,3	285,5	+ 13,5	288,0	+ 13,3
3	271,0	+ 17,8	275,5	+ 16,8	279,8	+ 16,0	280,8	+ 15,5	281,8	+ 15,0	284,5	+ 14,6
4	243,6	+ 18,0	272,6	+ 16,3	270,3	+ 16,3	277,5	+ 15,0	276,0	+ 15,0	275,0	+ 14,6
5	280,0	+ 16,0	282,5	+ 15,0	283,0	+ 14,8	283,0	+ 14,6	283,3	+ 14,2	288,0	+ 14,0
6	270,5	+ 18,3	268,0	+ 18,0	269,8	+ 17,8	272,3	+ 17,0	274,5	+ 16,5	257,5	+ 15,5
7	266,5	+ 15,2	279,0	+ 15,0	265,0	+ 15,0	269,0	+ 15,0	264,3	+ 14,8	267,5	+ 14,2
8	273,8	+ 17,0	275,5	+ 16,5	274,1	+ 16,0	278,0	+ 15,5	272,8	+ 14,5	277,8	+ 14,0
9	274,5	+ 18,0	274,0	+ 17,8	273,5	+ 17,3	271,8	+ 17,0	270,9	+ 16,5	272,0	+ 16,0
10	277,8	+ 17,0	272,4	+ 16,8	272,4	+ 16,8	273,5	+ 16,8	268,0	+ 16,8	268,3	+ 16,8
11	275,0	+ 18,8	278,5	+ 18,5	276,0	+ 18,5	276,5	+ 18,5	273,0	+ 17,5	275,8	+ 17,0
12	269,5	+ 17,8	283,5	+ 17,8	262,5	+ 17,8	257,5	+ 17,5	258,0	+ 17,5	256,5	+ 17,0
13	268,9	+ 18,3	264,1	+ 18,2	264,5	+ 17,8	267,2	+ 17,5	269,6	+ 17,2	267,6	+ 17,0
14	269,0	+ 17,8	265,5	+ 17,5	270,0	+ 17,0	272,0	+ 16,5	269,3	+ 16,0	270,0	+ 15,8
15	279,5	+ 16,5	271,5	+ 16,5	274,0	+ 16,5	272,0	+ 16,3	270,8	+ 16,0	273,7	+ 15,5
16	274,0	+ 17,0	276,8	+ 17,0	271,0	+ 17,0	271,0	+ 16,8	273,0	+ 16,5	271,5	+ 16,3
17	276,5	+ 18,5	271,0	+ 18,8	266,0	+ 18,8	268,3	+ 19,0	266,0	+ 18,0	270,5	+ 17,5
18	271,0	+ 18,8	265,5	+ 18,6	265,0	+ 18,4	267,0	+ 18,2	267,0	+ 18,2	266,8	+ 18,0
19	275,0	+ 18,5	272,0	+ 18,3	272,3	+ 18,0	270,7	+ 18,0	272,9	+ 17,8	271,0	+ 17,5
20	268,0	+ 19,8	262,9	+ 20,0	261,0	+ 20,3	263,9	+ 20,3	264,0	+ 20,0	256,5	+ 19,5
21	272,0	+ 17,8	269,0	+ 17,0	268,0	+ 17,0	276,0	+ 17,0	274,5	+ 16,0	276,0	+ 14,5
22	277,0	+ 18,2	277,0	+ 18,0	276,0	+ 17,8	274,8	+ 17,5	276,0	+ 17,0	274,1	+ 16,8
23	281,2	+ 15,5	283,1	+ 15,0	282,0	+ 15,0	279,9	+ 14,3	284,2	+ 13,8	283,0	+ 13,0
24	282,0	+ 15,5	275,0	+ 15,6	277,0	+ 15,6	275,8	+ 15,6	276,0	+ 15,2	274,0	+ 15,2
25	297,5	+ 12,5	296,8	+ 12,0	290,5	+ 12,0	288,3	+ 12,5	286,8	+ 12,8	290,0	+ 13,8
26	269,5	+ 17,0	270,0	+ 16,6	275,3	+ 16,3	278,2	+ 16,0	284,8	+ 15,5	279,5	+ 15,0
27	280,0	+ 17,8	277,8	+ 17,6	275,8	+ 17,4	273,2	+ 17,2	274,0	+ 17,0	274,9	+ 16,5
28	274,8	+ 19,5	272,8	+ 19,0	271,0	+ 18,8	270,8	+ 18,8	271,3	+ 18,8	272,5	+ 18,3
29	276,6	+ 16,7	278,0	+ 16,3	272,4	+ 14,8	277,0	+ 15,8	277,7	+ 16,0	275,3	+ 17,0
30	262,0	+ 20,5	257,0	+ 20,0	256,9	+ 19,8	256,0	+ 19,3	255,3	+ 18,8	258,7	+ 18,5
31	277,0	+ 17,6	274,3	+ 17,6	270,0	+ 18,5	270,4	+ 18,3	266,5	+ 18,1	265,5	+ 18,0

Avril.

1	274,5	+ 16,3	271,2	+ 17,3	269,0	+ 17,2	275,5	+ 17,0	268,2	+ 17,0	269,5	+ 16,8
2	276,8	+ 18,3	272,8	+ 18,3	281,0	+ 18,0	278,0	+ 18,0	269,5	+ 18,0	275,0	+ 18,0
3	259,5	+ 21,5	260,0	+ 21,0	259,0	+ 21,0	258,5	+ 20,8	260,5	+ 20,0	261,0	+ 20,0
4	274,5	+ 17,8	273,3	+ 18,5	272,0	+ 18,5	266,0	+ 18,5	267,8	+ 18,5	266,5	+ 18,3
5	240,5	+ 20,8	228,0	+ 20,8	222,3	+ 20,8	228,5	+ 20,6	229,0	+ 20,6	236,5	+ 20,6
6	263,5	+ 17,5	257,0	+ 17,0	263,5	+ 16,5	262,5	+ 16,3	261,3	+ 16,0	270,5	+ 15,5
7	279,0	+ 14,5	274,0	+ 14,3	275,0	+ 14,0	286,7	+ 13,6	279,0	+ 13,3	274,3	+ 13,3
8	278,0	+ 15,0	272,0	+ 14,6	274,0	+ 14,3	274,5	+ 13,8	275,5	+ 13,4	274,0	+ 13,0
9	255,5	+ 20,5	253,5	+ 20,5	254,3	+ 20,5	248,0	+ 20,5	248,5	+ 20,5	248,3	+ 20,3
10	295,0	+ 19,5	260,5	+ 19,5	259,0	+ 19,5	256,0	+ 19,5	254,3	+ 19,5	252,0	+ 19,5
11	263,8	+ 17,5	270,0	+ 16,8	275,5	+ 16,5	269,0	+ 16,3	268,0	+ 15,8	273,5	+ 15,3
12	277,5	+ 15,8	267,3	+ 15,2	270,5	+ 14,8	283,0	+ 14,6	280,3	+ 14,2	279,7	+ 13,8
13	269,4	+ 16,3	271,0	+ 16,0	272,2	+ 15,8	275,5	+ 15,3	279,2	+ 15,0	280,0	+ 15,0
14	274,6	+ 18,5	281,0	+ 18,3	281,0	+ 18,3	271,8	+ 18,3	276,0	+ 18,0	277,7	+ 18,0
15	298,8	+ 17,0	302,5	+ 16,8	300,8	+ 16,0	302,0	+ 15,8	303,0	+ 15,5	302,5	+ 15,0
16	307,5	+ 15,8	308,0	+ 15,4	311,5	+ 15,0	314,8	+ 14,8	315,5	+ 14,5	318,5	+ 14,3
17	309,5	+ 18,0	307,5	+ 18,0	308,5	+ 18,0	304,3	+ 17,8	301,7	+ 17,5	306,8	+ 17,8
18	302,1	+ 18,8	288,6	+ 19,0	300,0	+ 19,4	295,7	+ 19,4	295,5	+ 19,4	290,9	+ 19,2
19	307,0	+ 20,0	305,0	+ 19,5	307,0	+ 19,3	306,5	+ 19,0	304,3	+ 18,5	305,9	+ 18,3
20	301,0	+ 20,5	303,4	+ 20,3	302,3	+ 19,8	304,5	+ 19,6	302,2	+ 19,4	306,0	+ 19,0
21	328,0	+ 15,5	326,0	+ 15,5	324,2	+ 15,5	329,0	+ 15,5	329,5	+ 15,5	326,0	+ 15,3
22	331,0	+ 16,2	332,5	+ 16,8	331,5	+ 15,5	330,5	+ 15,0	335,4	+ 14,8	335,5	+ 14,5
23	358,0	+ 11,6	354,8	+ 11,5	357,5	+ 11,5	355,0	+ 11,5	354,0	+ 11,5	354,3	+ 11,5
24	336,0	+ 15,2	337,0	+ 15,2	334,0	+ 15,0	334,5	+ 15,0	335,5	+ 14,8	336,0	+ 14,7
25	333,6	+ 15,0	337,5	+ 14,8	339,0	+ 14,5	337,7	+ 14,3	343,6	+ 14,0	343,7	+ 13,8
26	338,3	+ 16,0	339,8	+ 15,9	338,0	+ 15,7	337,7	+ 15,7	330,0	+ 15,3	334,4	+ 14,7
27	332,0	+ 15,0	338,0	+ 15,0	336,5	+ 15,0	337,0	+ 15,0	330,5	+ 15,0	333,5	+ 15,0
28	321,0	+ 17,0	324,0	+ 15,8	331,0	+ 14,5	339,0	+ 13,7	348,0	+ 13,5	348,0	+ 13,5
29	337,6	+ 15,3	339,8	+ 14,8	343,9	+ 14,3	345,0	+ 14,0	347,0	+ 13,6	353,3	+ 13,3
30	340,0	+ 14,2	343,4	+ 14,0	342,7	+ 13,8	345,6	+ 13,3	347,1	+ 13,0	353,5	+ 12,9

Intensité horizontale. (L'intensité augmente, lorsque le chiffre de la division augmente.)

Mars.

Valeur d'une partie de la division = 0,000229 de l'intensité totale.

Date.	12h		13h		14h		15h		16h		17h	
	Horizont.	Températ.	Horizont.	Températ.	Horizont.	Températ.	Horizont.	Températ.	Horizont.	Températ.	Horizont.	Températ.
1	283,0	+ 13,2	288,0	+ 12,8	305,0	+ 12,8	295,0	+ 15,0	293,8	+ 18,0	279,0	+ 18,8
2	289,8	+ 12,5	285,3	+ 13,5	293,8	+ 14,2	291,5	+ 17,2	285,0	+ 18,2	284,8	+ 18,2
3	283,8	+ 13,8	291,7	+ 14,3	288,3	+ 15,5	295,5	+ 19,8	277,4	+ 20,0	274,3	+ 20,5
4	280,5	+ 14,3	286,8	+ 16,5	280,0	+ 18,0	270,0	+ 19,0	268,3	+ 19,0	264,8	+ 21,0
5	291,7	+ 12,3	290,4	+ 12,5	292,5	+ 15,0	295,0	+ 15,3	282,8	+ 15,3	280,9	+ 17,3
6	270,0	+ 15,3	270,3	+ 15,0	270,0	+ 14,7	280,5	+ 14,8	266,5	+ 15,0	262,5	+ 15,2
7	265,4	+ 13,8	272,3	+ 13,5	275,5	+ 13,0	278,8	+ 13,3	281,5	+ 14,0	279,5	+ 14,8
8	277,4	+ 13,6	282,3	+ 13,0	284,0	+ 13,0	284,3	+ 13,4	283,5	+ 14,2	280,2	+ 14,8
9	275,8	+ 15,8	275,3	+ 15,4	280,8	+ 15,4	281,0	+ 15,0	277,0	+ 15,0	285,5	+ 15,5
10	279,5	+ 16,8	273,7	+ 16,5	273,5	+ 16,3	272,3	+ 16,0	266,8	+ 16,0	272,2	+ 15,5
11	273,0	+ 17,0	271,8	+ 17,0	271,5	+ 17,2	273,5	+ 17,7	273,5	+ 18,3	275,3	+ 18,4
12	266,8	+ 16,5	251,8	+ 16,5	266,0	+ 16,3	262,0	+ 16,3	264,0	+ 16,3	261,5	+ 16,8
13	267,0	+ 16,5	268,5	+ 16,0	267,3	+ 16,0	267,5	+ 16,5	273,0	+ 16,8	268,4	+ 17,3
14	273,4	+ 15,0	277,1	+ 14,8	275,0	+ 14,5	272,0	+ 14,7	271,5	+ 15,2	270,7	+ 15,8
15	276,5	+ 15,3	275,0	+ 15,0	277,0	+ 14,8	275,5	+ 15,0	274,5	+ 15,5	268,0	+ 15,8
16	272,5	+ 16,0	273,0	+ 15,7	276,0	+ 15,7	269,3	+ 15,8	270,3	+ 16,0	266,5	+ 17,0
17	267,5	+ 17,3	275,5	+ 16,8	273,5	+ 16,6	265,5	+ 16,7	261,5	+ 16,8	269,3	+ 17,4
18	265,0	+ 17,8	269,5	+ 17,8	269,7	+ 18,0	267,5	+ 18,0	268,3	+ 18,0	263,8	+ 18,6
19	267,5	+ 17,3	270,3	+ 16,8	276,0	+ 16,8	276,4	+ 17,0	264,7	+ 17,5	266,5	+ 17,8
20	258,3	+ 19,3	259,9	+ 19,0	264,5	+ 19,4	261,2	+ 19,8	258,3	+ 20,5	253,7	+ 21,0
21	278,5	+ 14,2	280,5	+ 14,0	284,4	+ 15,0	284,6	+ 15,0	283,3	+ 15,9	279,0	+ 16,3
22	274,0	+ 16,6	274,4	+ 16,4	274,9	+ 16,8	277,3	+ 17,3	274,0	+ 17,5	272,8	+ 18,0
23	285,0	+ 12,5	287,0	+ 12,8	287,5	+ 12,3	289,5	+ 12,8	286,8	+ 13,8	283,3	+ 14,2
24	277,3	+ 15,0	277,7	+ 14,8	278,2	+ 14,5	280,5	+ 14,8	277,9	+ 15,3	275,2	+ 15,3
25	287,5	+ 13,8	285,0	+ 13,4	290,9	+ 13,2	287,3	+ 15,2	276,1	+ 17,5	273,3	+ 19,3
26	283,7	+ 14,5	285,0	+ 14,0	288,8	+ 14,4	287,8	+ 15,0	283,0	+ 15,0	280,5	+ 15,4
27	275,5	+ 16,0	278,6	+ 15,0	278,3	+ 16,3	277,6	+ 16,0	274,7	+ 16,6	271,1	+ 16,6
28	274,3	+ 18,5	274,3	+ 18,8	272,8	+ 18,0	269,8	+ 19,0	265,3	+ 19,0	262,9	+ 19,0
29	269,2	+ 17,0	270,3	+ 17,0	267,3	+ 16,8	272,0	+ 16,5	265,5	+ 16,4	265,5	+ 16,4
30	260,8	+ 18,0	262,0	+ 17,8	257,3	+ 18,0	266,5	+ 18,2	264,0	+ 16,2	261,0	+ 16,2
31	279,0	+ 17,5	270,5	+ 17,0	274,8	+ 17,5	271,7	+ 18,0	266,7	+ 18,3	263,7	+ 18,0

Avril.

1	276,9	+ 16,5	278,3	+ 16,0	283,8	+ 15,5	284,0	+ 15,0	279,0	+ 14,4	280,0	+ 14,0
2	273,6	+ 17,4	271,5	+ 17,2	270,5	+ 17,4	272,4	+ 18,0	270,1	+ 18,0	266,6	+ 18,4
3	261,6	+ 19,8	255,5	+ 19,6	254,5	+ 18,2	261,0	+ 18,3	270,0	+ 17,0	254,3	+ 15,8
4	268,5	+ 18,0	269,0	+ 17,8	270,2	+ 17,5	272,3	+ 17,0	266,7	+ 17,3	261,8	+ 18,0
5	237,0	+ 20,4	235,5	+ 20,4	241,0	+ 20,4	235,0	+ 21,0	236,5	+ 21,0	230,0	+ 21,0
6	268,0	+ 15,5	268,2	+ 15,0	257,3	+ 15,3	265,0	+ 15,5	261,5	+ 16,0	259,4	+ 16,3
7	277,8	+ 13,0	282,5	+ 12,8	277,5	+ 13,0	274,9	+ 14,5	263,3	+ 15,0	268,5	+ 15,3
8	275,0	+ 12,7	276,0	+ 13,3	278,8	+ 12,8	274,8	+ 12,0	270,5	+ 12,0	271,0	+ 12,8
9	247,5	+ 20,0	247,5	+ 20,0	245,0	+ 19,5	247,0	+ 19,5	241,5	+ 19,5	246,5	+ 19,5
10	253,9	+ 19,5	252,5	+ 19,5	252,3	+ 19,8	251,4	+ 19,5	246,3	+ 19,8	246,4	+ 20,0
11	270,5	+ 15,0	274,5	+ 15,2	276,5	+ 15,5	273,9	+ 16,0	275,0	+ 16,2	268,7	+ 16,4
12	279,5	+ 13,2	278,0	+ 13,5	278,0	+ 13,8	271,0	+ 13,8	268,0	+ 13,5	263,8	+ 13,5
13	275,8	+ 15,0	277,0	+ 15,5	275,0	+ 15,8	279,0	+ 15,5	278,0	+ 15,5	279,5	+ 15,8
14	277,9	+ 17,3	275,0	+ 17,0	281,0	+ 16,8	279,8	+ 16,8	275,5	+ 17,0	269,5	+ 17,8
15	303,1	+ 14,8	309,3	+ 14,8	302,0	+ 15,0	307,9	+ 15,3	300,9	+ 15,9	296,5	+ 16,5
16	318,5	+ 13,6	324,5	+ 13,6	327,5	+ 13,6	325,5	+ 13,8	318,0	+ 13,8	314,0	+ 14,0
17	307,5	+ 17,8	309,5	+ 17,5	310,5	+ 17,5	306,0	+ 17,5	303,5	+ 17,5	293,0	+ 17,5
18	291,5	+ 19,0	296,5	+ 19,0	296,4	+ 19,3	294,9	+ 19,5	290,5	+ 19,8	281,9	+ 20,0
19	307,0	+ 18,0	310,5	+ 17,8	309,5	+ 17,3	314,3	+ 17,3	308,5	+ 17,3	308,5	+ 16,8
20	304,8	+ 19,0	304,0	+ 18,8	305,5	+ 19,0	301,0	+ 19,0	298,0	+ 19,0	295,5	+ 18,8
21	325,5	+ 15,3	326,0	+ 15,5	332,5	+ 15,5	321,0	+ 15,5	313,8	+ 16,0	313,5	+ 16,2
22	331,0	+ 14,5	331,5	+ 14,8	346,0	+ 14,0	334,5	+ 13,5	337,0	+ 13,5	333,0	+ 14,0
23	334,0	+ 12,8	335,9	+ 13,0	349,0	+ 14,3	345,5	+ 14,3	334,9	+ 16,0	329,6	+ 16,8
24	338,5	+ 14,7	337,3	+ 14,7	334,5	+ 14,7	332,5	+ 15,3	323,8	+ 15,5	321,0	+ 16,0
25	342,0	+ 13,8	340,4	+ 13,8	348,0	+ 14,0	342,0	+ 14,0	334,0	+ 14,0	323,5	+ 14,0
26	340,0	+ 14,0	342,8	+ 13,0	348,5	+ 12,0	353,8	+ 11,0	351,8	+ 11,0	353,8	+ 11,0
27	287,5	+ 14,8	338,7	+ 14,4	339,4	+ 14,2	334,5	+ 14,0	330,4	+ 13,8	329,5	+ 13,8
28	352,7	+ 13,0	355,5	+ 13,0	350,7	+ 13,5	341,5	+ 16,8	324,0	+ 17,6	313,3	+ 17,6
29	358,0	+ 13,0	352,0	+ 14,0	343,0	+ 15,5	334,3	+ 16,3	322,5	+ 17,0	311,5	+ 17,0
30	351,3	+ 14,5	341,0	+ 15,0	331,5	+ 16,5	321,3	+ 17,5	321,2	+ 17,3	321,0	+ 17,3

Intensité horizontale. (L'intensité augmente, lorsque le chiffre de la division augmente.)

MARS.

Valeur d'une partie de la division = 0,000229 de l'intensité totale.

Date.	18h		19h		20h		21h		22h		23h	
	Horizont.	Température.	Horizont.	Température.	Horizont.	Température.	Horizont.	Température.	Horizont.	Température.	Horizont.	Température.
1	276,5	+ 20,5	277,0	+ 21,0	266,5	+ 21,5	267,5	+ 21,8	270,0	+ 21,6	255,5	+ 21,2
2	278,5	+ 18,5	272,5	+ 19,0	271,5	+ 19,8	275,0	+ 19,8	270,5	+ 19,8	269,0	+ 19,3
3	269,8	+ 21,3	266,0	+ 22,5	264,7	+ 22,8	265,5	+ 23,0	262,5	+ 23,0	258,3	+ 22,5
4	262,3	+ 21,3	261,0	+ 21,5	265,0	+ 22,0	258,0	+ 22,5	260,0	+ 20,5	259,0	+ 19,8
5	271,5	+ 18,0	267,8	+ 18,5	267,1	+ 18,8	267,0	+ 19,2	282,0	+ 18,8	266,5	+ 18,3
6	253,5	+ 15,8	261,0	+ 16,8	267,5	+ 17,0	272,0	+ 17,0	271,0	+ 16,5	264,0	+ 16,2
7	280,0	+ 15,0	279,6	+ 15,3	280,0	+ 15,5	279,0	+ 15,5	278,0	+ 15,5	279,9	+ 15,3
8	276,3	+ 15,3	278,5	+ 15,8	276,8	+ 16,0	278,5	+ 16,3	276,5	+ 16,3	272,3	+ 16,0
9	259,5	+ 16,0	274,8	+ 17,0	276,5	+ 17,0	275,9	+ 17,0	272,5	+ 17,0	268,5	+ 17,0
10	266,9	+ 15,3	271,4	+ 15,5	272,8	+ 15,8	280,9	+ 15,5	285,0	+ 15,6	290,3	+ 14,5
11	265,8	+ 15,5	278,0	+ 15,4	287,0	+ 15,3	286,5	+ 17,3	283,5	+ 17,4	280,3	+ 17,5
12	264,0	+ 17,5	261,0	+ 17,5	257,0	+ 17,8	258,0	+ 17,5	264,5	+ 17,5	269,0	+ 17,3
13	264,5	+ 17,5	262,9	+ 17,5	267,8	+ 17,5	270,0	+ 17,5	272,9	+ 17,5	270,5	+ 17,0
14	286,3	+ 16,3	269,5	+ 16,8	271,0	+ 17,0	275,3	+ 17,0	277,8	+ 16,8	273,8	+ 16,6
15	266,5	+ 16,0	270,5	+ 16,0	276,0	+ 16,3	277,0	+ 16,3	279,0	+ 15,8	279,0	+ 15,8
16	265,0	+ 17,0	265,5	+ 17,0	269,8	+ 16,6	274,0	+ 16,4	273,9	+ 16,4	278,0	+ 16,0
17	264,0	+ 17,8	266,3	+ 18,0	268,0	+ 18,3	268,0	+ 18,3	268,0	+ 19,0	268,2	+ 18,0
18	260,3	+ 19,0	260,5	+ 19,0	259,0	+ 19,0	266,3	+ 19,0	267,5	+ 18,6	266,0	+ 17,8
19	266,8	+ 18,2	264,8	+ 18,4	267,5	+ 18,6	264,0	+ 18,8	265,5	+ 18,8	258,0	+ 18,8
20	254,0	+ 21,5	256,2	+ 20,5	257,0	+ 20,3	257,8	+ 20,3	259,3	+ 20,5	259,7	+ 20,0
21	277,8	+ 16,4	277,4	+ 16,8	282,0	+ 16,8	283,9	+ 16,8	282,8	+ 16,8	277,6	+ 17,0
22	269,0	+ 18,5	268,5	+ 19,5	270,0	+ 19,0	270,7	+ 19,0	270,5	+ 19,0	269,5	+ 19,0
23	280,3	+ 14,6	281,7	+ 14,8	280,3	+ 14,8	282,0	+ 15,0	281,8	+ 15,2	278,7	+ 15,2
24	274,9	+ 14,3	278,0	+ 13,8	278,3	+ 13,3	279,0	+ 12,8	285,0	+ 12,5	285,0	+ 12,0
25	270,1	+ 20,0	267,8	+ 20,5	267,0	+ 20,8	273,8	+ 21,0	263,9	+ 21,0	267,5	+ 21,2
26	278,5	+ 15,5	280,0	+ 15,5	282,8	+ 15,7	286,3	+ 16,0	286,0	+ 15,8	283,8	+ 15,5
27	273,0	+ 16,6	275,7	+ 16,7	280,2	+ 16,9	280,3	+ 16,9	283,6	+ 16,8	279,4	+ 16,3
28	267,8	+ 19,0	272,8	+ 18,3	277,8	+ 17,5	286,2	+ 16,8	281,3	+ 16,5	277,3	+ 16,3
29	264,0	+ 16,4	267,8	+ 17,0	269,0	+ 17,5	263,5	+ 17,5	268,0	+ 17,5	268,0	+ 17,3
30	262,0	+ 16,6	267,2	+ 15,8	271,9	+ 14,8	280,6	+ 14,8	282,0	+ 13,8	282,7	+ 13,3
31	263,8	+ 17,8	271,8	+ 17,5	280,0	+ 16,5	287,6	+ 15,3	280,9	+ 15,5	280,9	+ 15,0

AVRIL.

1	280,3	+ 14,4	283,3	+ 14,0	274,5	+ 13,5	284,3	+ 12,5	282,5	+ 12,5	295,0	+ 11,5
2	266,8	+ 18,8	260,0	+ 19,0	260,8	+ 19,3	264,7	+ 19,5	267,1	+ 19,5	277,5	+ 19,2
3	265,0	+ 14,4	266,5	+ 14,2	274,3	+ 13,0	280,2	+ 12,3	283,0	+ 12,3	291,0	+ 12,3
4	264,0	+ 18,3	272,2	+ 18,0	365,9	+ 18,0	268,5	+ 17,8	272,5	+ 17,0	275,9	+ 16,0
5	233,5	+ 21,0	227,5	+ 21,3	230,2	+ 21,5	232,0	+ 21,5	226,0	+ 21,5	234,5	+ 21,5
6	252,0	+ 16,8	261,3	+ 17,0	266,0	+ 17,5	257,4	+ 17,8	260,3	+ 17,8	257,5	+ 17,8
7	262,8	+ 15,0	255,0	+ 14,5	267,2	+ 14,0	271,5	+ 13,0	275,0	+ 12,0	281,5	+ 11,0
8	265,7	+ 14,5	264,5	+ 15,3	267,0	+ 15,0	275,8	+ 15,8	273,0	+ 15,6	275,0	+ 16,0
9	245,8	+ 19,5	249,0	+ 19,5	250,5	+ 19,5	255,5	+ 19,0	257,5	+ 18,5	256,5	+ 18,0
10	247,0	+ 20,5	250,2	+ 21,0	253,3	+ 21,0	249,3	+ 21,1	250,2	+ 21,5	250,5	+ 21,8
11	267,0	+ 16,8	264,5	+ 16,9	268,7	+ 17,0	270,8	+ 17,2	269,1	17,2	275,5	+ 16,9
12	266,0	+ 13,5	274,5	+ 13,3	274,5	+ 13,0	277,3	+ 13,0				
13	257,0	+ 15,8	250,0	+ 15,8	273,5	+ 15,8	284,8	+ 15,8	289,3	+ 15,6	291,5	+ 15,6
14	266,5	+ 17,0	268,5	+ 18,5	273,3	+ 19,0	280,5	+ 19,5	272,9	+ 19,5	271,7	+ 18,8
15	293,8	+ 17,0	296,5	+ 17,8	285,5	+ 18,0	297,0	+ 18,2	286,5	+ 18,3	298,3	+ 18,0
16	311,8	+ 13,8	313,0	+ 13,8	314,0	+ 13,5	324,5	+ 13,5	323,8	+ 13,5	323,5	+ 13,3
17	291,0	+ 18,5	291,5	+ 18,8	288,5	+ 19,2	289,0	+ 19,8	291,5	+ 19,8	291,5	+ 19,8
18	283,4	+ 20,0	280,0	+ 20,5	282,8	+ 21,5	284,8	+ 22,0	283,5	+ 22,3	283,4	+ 22,0
19	299,5	+ 16,3	317,0	+ 16,3	324,5	+ 16,3	326,0	+ 15,0	333,0	+ 14,7	330,0	+ 14,0
20	298,0	+ 19,0	300,0	+ 19,5	304,0	+ 19,5	308,3	+ 19,0	308,0	+ 19,0	306,0	+ 19,0
21	319,8	+ 16,2	315,0	+ 16,0	315,3	+ 16,0	325,0	+ 16,0	324,5	+ 15,7	326,5	+ 15,6
22	329,0	+ 13,8	331,0	+ 13,5	344,0	+ 12,0	350,5	+ 11,2	345,0	+ 11,0	334,0	+ 11,0
23	323,3	+ 17,6	319,3	+ 17,3	324,5	+ 17,9	319,0	+ 17,0	325,6	+ 16,8	334,0	+ 16,6
24	318,0	+ 16,0	323,3	+ 16,0	324,5	+ 16,6	331,5	+ 16,6	335,3	+ 16,5	332,7	+ 16,8
25	327,5	+ 14,0	335,0	+ 14,3	339,5	+ 14,5	345,5	+ 14,5	342,5	+ 14,5	341,0	+ 14,5
26	343,0	+ 10,8	345,4	+ 10,3	359,0	+ 13,0	361,0	+ 15,0	355,0	+ 15,5	347,8	+ 15,5
27	337,5	+ 13,7	338,9	+ 13,7	339,1	+ 13,7	340,6	+ 13,8	345,2	+ 14,0	344,0	+ 14,8
28	311,5	+ 17,0	320,5	+ 17,3	330,7	+ 17,5	327,5	+ 16,5	333,3	+ 16,5	331,3	+ 16,5
29	315,0	+ 17,0	328,0	+ 17,0	336,5	+ 17,5	329,5	+ 17,5	335,0	+ 17,3	330,0	+ 16,8
30	321,4	+ 17,3	325,3	+ 17,0	332,5	+ 16,5	333,0	+ 16,8	333,8	+ 16,5	331,0	+ 16,3

Intensité horizontale. (L'intensité augmente, lorsque le chiffre de la division augmente.)

MAI.

Valeur d'une partie de la division = 0,000229 de l'intensité totale.

Date.	0h		1h		2h		3h		4h		5h	
	Horizont.	Température.	Horizont.	Température.	Horizont.	Température.	Horizont.	Température.	Horizont.	Température.	Horizont.	Température.
1	329,5	+ 16,5	331,0	+ 15,5	328,5	+ 16,0	325,3	+ 16,0	331,5	+ 15,5	335,7	+ 15,3
2	336,0	+ 14,5	338,3	+ 14,0	340,8	+ 14,0	341,0	+ 15,0	343,0	+ 17,5	333,5	+ 17,5
3	332,5	+ 16,8	336,2	+ 16,3	334,8	+ 16,0	333,3	+ 15,6	340,3	+ 15,0	338,9	+ 14,8
4	343,7	+ 14,3	298,1	+ 14,2	304,5	+ 14,0	354,0	+ 13,7	347,6	+ 13,5	305,4	+ 13,0
5	330,5	+ 18,0	325,7	+ 18,0	328,0	+ 18,0	327,3	+ 18,0	330,0	+ 17,5	332,5	+ 17,0
6	331,5	+ 17,2	336,0	+ 17,0	337,3	+ 16,2	342,4	+ 15,8	345,0	+ 15,6	342,4	+ 15,6
7	311,8	+ 14,0	311,4	+ 14,0	316,0	+ 14,0	318,8	+ 13,8	325,5	+ 13,8	320,0	+ 13,8
8	286,5	+ 17,7	301,1	+ 17,1	303,7	+ 17,0	307,3	+ 16,5	310,1	+ 16,3	312,8	+ 16,0
9	321,3	+ 15,8	321,5	+ 15,8	320,7	+ 15,0	323,7	+ 15,0	328,8	+ 14,5	331,5	+ 14,0
10	319,9	+ 15,8	333,5	+ 15,5	320,5	+ 15,0	319,0	+ 14,3	327,0	+ 14,0	335,0	+ 13,6
11	321,8	+ 16,5	330,3	+ 16,0	326,0	+ 15,8	326,5	+ 15,0	331,2	+ 14,8	338,3	+ 14,5
12	328,9	+ 16,3	322,5	+ 16,2	325,9	+ 15,8	328,8	+ 15,6	329,6	+ 15,4	329,9	+ 15,0
13	334,5	+ 15,4	335,3	+ 15,4	335,0	+ 15,0	337,5	+ 14,0	339,0	+ 14,0	345,0	+ 13,8
14	333,3	+ 16,5	340,8	+ 16,5	333,0	+ 16,0	338,6	+ 15,5	335,7	+ 15,3	337,5	+ 15,0
15	334,0	+ 16,8	343,2	+ 16,5	340,0	+ 16,3	346,0	+ 16,0	356,5	+ 15,8	350,9	+ 15,6
16	342,0	+ 15,0	337,5	+ 15,0	320,5	+ 14,9	335,1	+ 14,7	345,7	+ 14,3	348,0	+ 14,0
17	340,0	+ 14,5	336,0	+ 14,3	340,9	+ 14,0	353,5	+ 14,0	349,0	+ 14,0	346,5	+ 13,8
18	347,0	+ 14,5	345,5	+ 14,3	343,5	+ 14,0	343,0	+ 14,0	345,0	+ 14,5	344,1	+ 14,8
19	347,3	+ 14,3	348,2	+ 14,3	344,5	+ 14,0	346,9	+ 13,8	345,5	+ 13,8	345,3	+ 13,8
20	336,9	+ 16,2	332,6	+ 15,9	335,1	+ 15,8	337,0	+ 15,5	339,4	+ 15,3	343,5	+ 15,0
21	355,1	+ 12,5	357,6	+ 12,5	358,2	+ 12,3	359,6	+ 12,3	359,0	+ 12,3	359,3	+ 12,0
22	366,5	+ 12,6	360,0	+ 12,6	359,0	+ 12,4	365,0	+ 12,4	360,0	+ 12,2	364,5	+ 14,8
23	352,5	+ 13,8	346,0	+ 13,8	347,9	+ 13,9	348,4	+ 13,7	346,5	+ 13,6	352,0	+ 13,5
24	336,8	+ 16,5	336,5	+ 16,8	335,4	+ 16,0	336,6	+ 15,8	337,8	+ 15,5	339,0	+ 15,3
25	330,9	+ 18,0	334,2	+ 17,8	333,9	+ 17,3	335,5	+ 16,8	342,3	+ 16,3	347,0	+ 15,7
26	363,4	+ 13,4	359,8	+ 13,2	361,4	+ 13,2	362,6	+ 13,0	363,3	+ 13,0	368,1	+ 13,0
27	345,1	+ 14,8	344,0	+ 15,0	343,8	+ 14,8	342,5	+ 14,5	346,7	+ 14,0	344,3	+ 15,0
28	340,5	+ 14,0	352,3	+ 13,3	351,9	+ 12,5	356,9	+ 11,5	363,3	+ 11,3	366,0	+ 11,0
29	349,5	+ 15,8	350,3	+ 15,8	373,3	+ 15,5	351,7	+ 15,5	345,3	+ 15,5	350,5	+ 15,5
30	347,1	+ 14,7	318,3	+ 14,3	347,6	+ 14,2	346,6	+ 14,2	345,5	+ 15,0	344,7	+ 15,0
31	343,4	+ 16,3	340,4	+ 16,0	343,2	+ 15,5	342,5	+ 15,0	344,3	+ 15,0	345,4	+ 15,0

JUIN.

Date.	0h Horizont.	0h Température.	1h Horizont.	1h Température.	2h Horizont.	2h Température.	3h Horizont.	3h Température.	4h Horizont.	4h Température.	5h Horizont.	5h Température.
1	347,0	+ 14,8	349,0	+ 14,8	346,8	+ 14,8	350,5	+ 14,6	353,0	+ 14,2	353,5	+ 14,0
2	335,3	+ 16,3	337,7	+ 16,3	336,8	+ 15,8	336,3	+ 15,5	343,5	+ 15,0	343,7	+ 15,0
3	331,7	+ 16,7	335,1	+ 16,7	332,7	+ 16,4	338,4	+ 16,0	335,8	+ 15,6	334,8	+ 15,3
4	334,8	+ 15,5	340,4	+ 15,8	340,0	+ 15,5	335,7	+ 15,3	338,5	+ 15,0	338,7	+ 14,8
5	333,8	+ 16,0	333,8	+ 16,0	334,8	+ 16,0	334,7	+ 15,8	336,3	+ 15,3	338,3	+ 15,0
6	335,6	+ 16,4	334,3	+ 16,0	335,0	+ 16,0	336,0	+ 15,8	337,5	+ 15,4	341,5	+ 15,0
7	335,4	+ 15,9	341,2	+ 15,7	340,1	+ 15,4	340,3	+ 15,0	343,9	+ 14,8	347,5	+ 14,6
8	341,2	+ 16,3	337,3	+ 16,3	333,7	+ 16,0	334,5	+ 15,8	335,5	+ 15,5	337,7	+ 15,3
9	329,8	+ 16,2	328,5	+ 17,0	329,7	+ 17,0	330,8	+ 16,4	332,3	+ 16,4	335,0	+ 16,2
10	348,5	+ 14,5	336,8	+ 14,5	347,0	+ 14,3	350,0	+ 14,0	355,3	+ 13,5	355,3	+ 13,5
11	336,8	+ 13,4	350,0	+ 12,8	350,2	+ 12,6	344,3	+ 12,4	355,2	+ 12,2	358,9	+ 12,0
12	352,4	+ 18,8	350,6	+ 13,8	351,7	+ 13,5	351,0	+ 13,3	352,2	+ 12,8	361,4	+ 12,5
13	344,4	+ 14,3	347,6	+ 14,3	344,7	+ 14,3	341,0	+ 15,0	346,5	+ 13,5	349,7	+ 13,0
14	341,5	+ 15,4	339,8	+ 15,4	341,0	+ 15,3	341,5	+ 15,0	347,5	+ 14,8	344,8	+ 14,4
15	327,4	+ 16,0	331,5	+ 15,8	333,0	+ 15,4	337,0	+ 15,3	336,8	+ 15,2	339,0	+ 15,0
16	323,3	+ 18,8	322,9	+ 19,0	323,0	+ 19,0	324,7	+ 18,5	325,3	+ 18,0	328,4	+ 17,0
17	330,0	+ 17,2	332,0	+ 17,2	330,3	+ 17,2	332,0	+ 17,0	332,0	+ 16,8	332,5	+ 16,8
18	326,8	+ 18,8	324,8	+ 18,8	325,3	+ 18,5	325,7	+ 18,3	329,3	+ 17,8	332,0	+ 17,6
19	338,5	+ 20,3	337,1	+ 20,4	315,4	+ 20,5	314,3	+ 20,2	318,0	+ 19,7	319,7	+ 19,4
20	319,3	+ 19,8	319,3	+ 19,5	316,2	+ 20,0	367,3	+ 19,8	320,7	+ 19,5	323,2	+ 19,3
21	323,5	+ 19,3	322,3	+ 19,5	321,6	+ 19,5	322,8	+ 19,3	325,0	+ 19,0	325,4	+ 19,0
22	324,3	+ 20,0	320,8	+ 20,0	319,8	+ 20,0	319,3	+ 20,0	319,4	+ 19,8	322,0	+ 19,6
23	316,2	+ 20,2	317,2	+ 20,3	314,7	+ 20,4	314,8	+ 20,2	320,0	+ 19,8	323,3	+ 19,4
24	310,0	+ 21,3	311,3	+ 21,5	307,6	+ 21,3	308,2	+ 21,5	310,9	+ 21,0	313,7	+ 20,5
25	301,3	+ 22,5	301,0	+ 22,5	288,3	+ 22,5	295,3	+ 22,5	299,5	+ 22,3	305,8	+ 22,0
26	292,9	+ 23,0	229,0	+ 22,5	302,3	+ 22,5	302,5	+ 22,5	305,5	+ 22,0	308,5	+ 22,0
27	312,1	+ 21,2	311,7	+ 21,0	316,8	+ 21,0	311,6	+ 20,8	312,4	+ 20,5	315,0	+ 20,0
28	310,3	+ 20,8	310,9	+ 21,0	311,3	+ 20,8	312,4	+ 20,8	313,7	+ 20,5	315,7	+ 20,0
29	308,9	+ 20,6	308,8	+ 20,6	311,4	+ 20,5	313,7	+ 20,4	316,5	+ 20,4	316,0	+ 20,4
30	311,5	+ 20,5	312,0	+ 20,3	314,0	+ 20,3	323,0	+ 20,0	322,3	+ 20,0	328,5	+ 19,7

Intensité horizontale (L'intensité augmente, lorsque le chiffre de la division augmente.)

Mai.

Valeur d'une partie de la division = 0,000229 de l'intensité totale.

Date.	6h		7h		8h		9h		10h		11h	
	Horizont.	Température.	Horizont.	Température.	Horizont.	Température.	Horizont.	Température.	Horizont.	Température.	Horizont.	Température.
1	339,5	+ 14,8	345,0	+ 14,5	345,0	+ 14,3	343,5	+ 13,8	346,7	+ 13,5	348,0	+ 13,5
2	332,6	+ 17,5	333,5	+ 17,5	329,5	+ 17,5	326,5	+ 17,3	324,5	+ 17,3	326,0	+ 17,3
3	339,5	+ 14,5	339,8	+ 14,3	342,5	+ 14,0	343,2	+ 13,8	347,7	+ 13,5	346,3	+ 13,0
4	358,2	+ 12,7	359,8	+ 12,0	362,9	+ 12,0	357,9	+ 11,8	364,0	+ 11,2	362,0	+ 11,2
5	336,6	+ 16,3	338,5	+ 16,0	342,0	+ 15,5	342,5	+ 15,0	342,0	+ 14,8	345,8	+ 14,8
6	346,0	+ 15,0	348,0	+ 14,8	347,5	+ 14,5	341,0	+ 14,3	338,0	+ 14,0	330,0	+ 13,6
7	328,3	+ 14,5	320,0	+ 16,0	314,0	+ 15,2	307,5	+ 15,3	306,9	+ 15,5	313,5	+ 15,8
8	314,7	+ 15,7	312,4	+ 15,4	319,5	+ 15,0	322,5	+ 14,8	319,5	+ 14,7	323,5	+ 14,5
9	331,5	+ 14,0	332,5	+ 13,8	333,5	+ 13,5	333,0	+ 13,3	333,5	+ 13,0	336,3	+ 13,0
10	339,0	+ 13,3	338,0	+ 13,2	339,0	+ 13,0	339,5	+ 12,6	336,8	+ 12,6	340,5	+ 12,4
11	334,5	+ 14,3	335,5	+ 14,0	332,0	+ 13,5	336,8	+ 13,0	336,3	+ 13,0	332,3	+ 13,0
12	333,8	+ 14,7	336,6	+ 14,4	334,5	+ 14,0	335,3	+ 14,0	335,1	+ 13,8	338,0	+ 13,5
13	347,5	+ 13,5	348,5	+ 13,3	345,5	+ 13,0	347,5	+ 13,0	346,7	+ 13,0	348,3	+ 13,0
14	339,5	+ 14,8	340,9	+ 14,5	341,5	+ 14,2	343,8	+ 14,0	344,5	+ 13,8	847,8	+ 13,6
15	356,3	+ 15,3	353,5	+ 15,0	351,0	+ 15,0	349,0	+ 15,0	335,3	+ 15,0	343,5	+ 14,8
16	346,6	+ 13,9	348,5	+ 13,7	341,5	+ 13,3	351,0	+ 13,3	331,8	+ 13,2	351,9	+ 13,2
17	347,5	+ 13,8	346,0	+ 13,8	345,7	+ 13,5	344,0	+ 13,5	344,5	+ 13,5	346,7	+ 13,5
18	341,8	+ 15,0	343,0	+ 15,0	344,5	+ 14,8	347,0	+ 14,2	342,0	+ 14,0	352,0	+ 13,4
19	345,0	+ 13,8	347,3	+ 13,8	346,2	+ 13,8	347,5	+ 13,8	350,0	+ 13,5	352,0	+ 13,5
20	345,3	+ 14,6	347,4	+ 14,7	347,5	+ 13,8	332,8	+ 13,6	333,9	+ 13,4	355,4	+ 13,4
21	359,9	+ 12,0	360,3	+ 12,0	360,4	+ 11,8	360,5	+ 11,8	364,0	+ 11,8	366,1	+ 12,0
22	365,0	+ 11,8	368,0	+ 11,8	368,0	+ 11,5	369,0	+ 11,3	367,0	+ 11,1	368,3	+ 11,0
23	351,2	+ 13,3	343,2	+ 13,2	353,2	+ 13,0	353,7	+ 12,9	354,0	+ 12,9	358,0	+ 12,9
24	343,7	+ 15,3	343,8	+ 15,3	344,6	+ 15,3	344,4	+ 15,3	344,3	+ 15,3	345,3	+ 15,3
25	347,0	+ 15,3	346,3	+ 15,0	348,0	+ 15,0	348,0	+ 15,0	349,5	+ 15,0	350,0	+ 14,8
26	365,3	+ 13,0	370,0	+ 13,0	363,9	+ 12,7	365,3	+ 12,5	367,0	+ 12,2	366,7	+ 12,0
27	348,1	+ 14,0	348,8	+ 13,8	347,0	+ 13,5	351,3	+ 13,3	351,3	+ 13,0	351,9	+ 13,0
28	367,3	+ 11,0	368,0	+ 10,8	369,5	+ 10,6	370,8	+ 10,2	372,0	+ 9,7	373,3	+ 9,7
29	354,5	+ 15,5	351,0	+ 15,5	347,5	+ 15,3	347,5	+ 15,3	346,0	+ 14,0	345,3	+ 14,0
30	344,2	+ 14,8	343,4	+ 14,8	343,4	+ 14,8	344,1	+ 14,6	345,0	+ 14,4	341,0	+ 14,4
31	346,2	+ 14,8	348,3	+ 14,5	348,4	+ 14,3	349,0	+ 14,3	349,3	+ 14,3	350,6	+ 14,0

Juin.

1	354,0	+ 13,6	355,5	+ 13,5	356,3	+ 13,4	355,5	+ 13,4	356,5	+ 13,2	357,8	+ 13,2
2	349,3	+ 14,8	352,5	+ 14,6	349,5	+ 14,6	348,0	+ 14,4	345,0	+ 14,0	345,8	+ 14,0
3	339,9	+ 15,0	341,5	+ 14,7	341,5	+ 14,5	344,0	+ 14,3	344,0	+ 14,2	346,1	+ 14,2
4	350,2	+ 14,5	351,3	+ 14,5	351,0	+ 14,5	349,4	+ 14,5	347,9	+ 14,3	343,5	+ 14,0
5	339,4	+ 14,8	340,3	+ 14,5	341,0	+ 14,3	342,0	+ 14,0	346,3	+ 14,0	347,2	+ 13,8
6	343,7	+ 14,8	345,7	+ 14,6	346,0	+ 14,4	347,7	+ 14,4	349,0	+ 13,8	352,7	+ 14,0
7	351,6	+ 14,3	348,6	+ 14,0	345,6	+ 13,8	344,4	+ 13,7	336,4	+ 13,5	334,7	+ 13,5
8	335,3	+ 15,0	343,8	+ 14,8	345,5	+ 14,5	346,6	+ 14,3	345,4	+ 14,0	343,5	+ 13,8
9	335,5	+ 16,0	336,0	+ 15,8	336,5	+ 15,8	339,0	+ 15,4	343,5	+ 15,0	343,3	+ 14,6
10	358,3	+ 13,5	360,0	+ 13,0	360,5	+ 13,0	362,0	+ 12,8	365,5	+ 12,8	363,5	+ 12,5
11	370,2	+ 12,0	360,6	+ 11,8	358,6	+ 11,7	359,8	+ 11,3	358,8	+ 11,2	351,4	+ 11,0
12	362,3	+ 12,3	360,7	+ 12,0	366,5	+ 11,5	375,9	+ 11,3	361,1	+ 11,3	360,4	+ 11,5
13	361,0	+ 13,0	361,5	+ 12,8	360,8	+ 12,5	358,8	+ 12,3	358,2	+ 12,0	355,7	+ 12,0
14	342,5	+ 14,0	344,3	+ 13,8	345,3	+ 13,8	346,3	+ 13,5	346,5	+ 13,5	349,8	+ 13,4
15	339,0	+ 15,0	339,4	+ 14,8	340,7	+ 14,8	342,0	+ 15,0	348,6	+ 15,0	350,7	+ 15,0
16	329,6	+ 17,0	331,0	+ 17,0	322,3	+ 17,0	333,3	+ 17,0	335,3	+ 17,0	338,0	+ 17,0
17	334,0	+ 16,8	334,3	+ 16,6	337,0	+ 16,6	332,5	+ 16,3	338,0	+ 16,3	339,5	+ 16,0
18	334,8	+ 17,3	329,0	+ 17,0	335,8	+ 17,0	336,8	+ 17,0	337,0	+ 17,0	341,3	+ 16,8
19	324,6	+ 19,0	324,5	+ 19,0	325,8	+ 18,8	325,0	+ 18,7	325,5	+ 18,6	329,2	+ 18,8
20	324,5	+ 19,0	327,9	+ 18,8	327,3	+ 18,5	332,0	+ 18,5	319,2	+ 18,3	333,5	+ 18,0
21	326,3	+ 19,0	324,8	+ 18,8	332,0	+ 18,5	330,2	+ 18,3	334,9	+ 18,0	335,5	+ 17,5
22	323,8	+ 19,3	327,9	+ 18,8	328,8	+ 18,3	329,1	+ 18,0	329,3	+ 17,8	336,8	+ 17,8
23	326,5	+ 19,2	329,1	+ 18,7	329,4	+ 18,5	330,4	+ 18,2	329,6	+ 18,0	332,2	+ 18,0
24	315,8	+ 20,5	316,0	+ 20,5	317,0	+ 20,3	318,2	+ 20,0	319,9	+ 19,8	321,7	+ 19,8
25	309,3	+ 21,8	312,8	+ 21,6	313,5	+ 21,3	313,8	+ 21,5	314,0	+ 21,8	316,5	+ 20,6
26	310,8	+ 21,8	313,5	+ 21,0	313,5	+ 21,0	313,0	+ 20,5	313,7	+ 20,5	314,5	+ 20,0
27	317,6	+ 19,8	319,5	+ 19,7	320,1	+ 19,3	321,2	+ 19,2	325 2	+ 19,0	327,6	+ 18,8
28	318,1	+ 19,8	318,8	+ 19,8	319,2	+ 19,8	320,0	+ 19,5	321,0	+ 19,3	323,7	+ 19,5
29	317,3	+ 20,3	317,0	+ 20,0	322,0	+ 20,0	322,3	+ 20,0	324,0	+ 20,0	328,0	+ 20,0
30	322,0	+ 19,7	326,3	+ 19,5	315,5	+ 19,5	315,8	+ 19,5	310,5	+ 19,3	308,5	+ 19,3

Intensité horizontale. (L'intensité augmente, lorsque le chiffre de la division augmente.)

Mai.

Valeur d'une partie de la division = 0,000229 de l'intensité totale.

Date.	12h		13h		14h		15h		16h		17h	
	Horizont.	Températ.	Horizont.	Températ.	Horizont.	Températ.	Horizont.	Températ.	Horizont.	Températ.	Horizont.	Températ.
1	355,9	+ 13,0	347,8	+ 12,8	237,9	+ 12,8	284,7	+ 13,8	241,0	+ 15,0	335,6	+ 15,6
2	331,0	+ 17,0	330,7	+ 17,0	327,5	+ 17,0	320,0	+ 17,0	317,0	+ 16,0	328,8	+ 15,5
3	349,6	+ 13,0	355,0	+ 13,0	352,5	+ 13,0	348,5	+ 13,0	343,5	+ 13,0	345,0	+ 13,3
4	364,5	+ 11,8	361,8	+ 12,5	358,6	+ 14,0	348,2	+ 15,0	337,4	+ 16,0	327,8	+ 16,5
5	345,7	+ 14,3	347,9	+ 14,3	345,2	+ 14,6	341,0	+ 15,0	297,1	+ 15,2	277,0	+ 16,0
6	322,5	+ 13,5	302,5	+ 13,3	306,2	+ 13,3	287,5	+ 13,5	277,3	+ 13,8	256,0	+ 14,0
7	315,5	+ 15,8	306,3	+ 16,0	309,0	+ 16,3	302,5	+ 17,0	298,0	+ 17,5	297,0	+ 17,5
8	322,5	+ 14,5	322,5	+ 14,3	322,2	+ 14,3	321,8	+ 14,5	317,7	+ 15,0	308,9	+ 15,0
9	341,8	+ 12,7	342,3	+ 13,0	335,5	+ 13,4	346,9	+ 13,8	343,3	+ 14,2	319,1	+ 14,7
10	345,0	+ 12,4	347,0	+ 13,0	346,0	+ 13,5	335,5	+ 13,8	325,0	+ 14,0	320,0	+ 14,3
11	340,8	+ 13,0	345,8	+ 13,0	341,8	+ 13,5	336,3	+ 14,0	325,2	+ 15,0	321,4	+ 15,3
12	340,8	+ 13,5	342,4	+ 13,8	335,0	+ 13,8	328,5	+ 14,0	321,0	+ 14,3	324,0	+ 14,5
13	349,2	+ 12,8	348,4	+ 13,0	344,6	+ 13,4	342,7	+ 13,8	328,0	+ 14,0	320,8	+ 14,2
14	354,0	+ 13,6	351,6	+ 13,8	352,3	+ 13,8	344,7	+ 14,0	338,7	+ 14,0	334,7	+ 14,5
15	345,3	+ 15,0	340,5	+ 15,0	335,0	+ 15,0	322,3	+ 15,0	319,0	+ 14,6	324,0	+ 14,6
16	351,7	+ 13,5	345,8	+ 13,8	339,0	+ 14,0	334,4	+ 14,3	322,0	+ 14,5	315,5	+ 15,0
17	347,6	+ 13,6	348,0	+ 13,8	341,9	+ 14,0	336,5	+ 14,4	327,1	+ 14,6	321,2	+ 14,7
18	351,0	+ 15,0	348,0	+ 15,0	346,0	+ 14,5	340,5	+ 14,8	335,0	+ 15,0	326,5	+ 15,0
19	354,0	+ 13,5	350,8	+ 13,5	345,8	+ 14,6	339,5	+ 15,0	336,0	+ 15,5	333,5	+ 15,5
20	356,8	+ 14,0	356,2	+ 14,3	351,4	+ 14,3	347,6	+ 14,3	339,3	+ 14,3	334,1	+ 14,0
21	367,5	+ 11,8	317,6	+ 11,8	343,7	+ 11,8	363,5	+ 12,0	368,8	+ 12,0	345,2	+ 12,0
22	367,3	+ 11,3	366,7	+ 11,5	366,0	+ 11,8	361,3	+ 12,0	363,2	+ 12,0	355,0	+ 12,5
23	358,2	+ 13,0	357,9	+ 13,0	353,9	+ 13,7	348,6	+ 14,2	342,4	+ 14,5	337,5	+ 15,0
24	346,4	+ 15,2	349,4	+ 16,2	344,7	+ 15,6	357,5	+ 15,9	330,2	+ 16,3	323,0	+ 16,8
25	353,6	+ 14,5	354,1	+ 14,5	351,2	+ 14,8	349,9	+ 15,0	347,2	+ 14,0	340,2	+ 13,8
26	373,8	+ 12,3	369,4	+ 12,3	369,8	+ 13,2	362,5	+ 13,4	359,5	+ 13,9	352,0	+ 14,2
27	356,1	+ 13,0	356,6	+ 13,4	340,3	+ 13,6	349,9	+ 13,8	344,1	+ 14,0	342,0	+ 14,2
28	377,4	+ 9,7	380,5	+ 9,8	381,7	+ 9,6	377,5	+ 10,0	366,7	+ 14,5	352,2	+ 15,8
29	352,0	+ 14,0	356,3	+ 14,5	350,3	+ 14,8	345,5	+ 14,8	344,0	+ 14,8	330,5	+ 14,6
30	354,0	+ 14,4	354,7	+ 14,4	352,0	+ 14,6	347,3	+ 15,0	338,3	+ 15,5	332,3	+ 15,8
31	351,8	+ 13,8	356,5	+ 13,8	357,3	+ 13,8	351,6	+ 14,0	346,5	+ 14,4	356,3	+ 14,6

Juin.

1	360,8	+ 13,5	362,8	+ 14,0	360,0	+ 14,3	354,5	+ 14,8	346,3	+ 15,3	340,8	+ 15,3
2	349,5	+ 14,0	351,3	+ 14,3	353,8	+ 14,7	345,3	+ 15,0	340,0	+ 15,3	333,9	+ 15,5
3	345,6	+ 14,0	351,7	+ 14,0	347,4	+ 14,0	334,0	+ 14,4	320,0	+ 14,6	330,0	+ 14,8
4	345,4	+ 14,0	347,0	+ 14,2	344,3	+ 14,7	337,5	+ 14,8	327,4	+ 15,0	323,9	+ 15,2
5	347,8	+ 13,8	350,5	+ 14,0	344,5	+ 14,5	338,2	+ 14,8	333,8	+ 15,0	326,5	+ 15,0
6	355,5	+ 14,0	347,3	+ 14,4	345,5	+ 14,5	343,8	+ 14,5	338,8	+ 14,8	336,7	+ 15,0
7	339,4	+ 13,6	354,5	+ 14,3	353,0	+ 14,5	337,3	+ 14,8	338,3	+ 15,0	332,0	+ 15,0
8	343,8	+ 13,8	349,5	+ 14,2	349,1	+ 14,8	342,0	+ 15,0	339,7	+ 15,2	325,9	+ 15,5
9	343,5	+ 14,2	348,0	+ 13,8	352,0	+ 13,8	348,5	+ 13,8	345,5	+ 14,0	342,6	+ 13,8
10	359,0	+ 12,8	365,0	+ 12,8	358,0	+ 13,0	352,5	+ 13,0	344,8	+ 13,3	341,4	+ 13,3
11	337,7	+ 11,3	361'3	+ 11,8	348,8	+ 12,3	341,3	+ 12,5	336,8	+ 12,8	335,0	+ 12,8
12	360,2	+ 11,7	349,2	+ 12,0	343,5	+ 12,2	340,0	+ 12,7	334,0	+ 12,8	332,3	+ 13,0
13	360,0	+ 12,3	359,0	+ 12,3	350,5	+ 13,0	347,3	+ 13,8	338,5	+ 13,5	335,3	+ 13,5
14	351,5	+ 13,5	351,7	+ 13,5	348,5	+ 13,8	343,8	+ 14,3	331,8	+ 14,7	317,7	+ 15,0
15	350,5	+ 15,0	351,3	+ 15,0	348,5	+ 15,5	345,3	+ 15,8	336,3	+ 16,3	327,0	+ 16,5
16	340,0	+ 16,8	340,5	+ 16,8	337,5	+ 16,8	337,0	+ 16,8	332,0	+ 16,8	329,5	+ 16,8
17	341,2	+ 16,3	341,3	+ 16,3	340,0	+ 17,0	334,3	+ 17,3	325,5	+ 17,3	322,8	+ 17,5
18	340,3	+ 17,0	338,0	+ 17,0	335,0	+ 17,5	325,5	+ 17,8	322,8	+ 18,3	382,0	+ 18,5
19	327,8	+ 18,8	325,5	+ 18,8	324,8	+ 18,6	322,0	+ 18,8	318,5	+ 18,8	318,3	+ 19,0
20	331,6	+ 18,0	327,2	+ 18,2	321,8	+ 18,3	321,7	+ 18,5	323,8	+ 18,5	324,4	+ 18,7
21	331,3	+ 17,0	332,5	+ 17,3	330,7	+ 17,8	325,7	+ 19,0	321,8	+ 19,5	316,0	+ 19,8
22	337,5	+ 17,8	338,0	+ 17,8	339,3	+ 17,8	341,8	+ 18,4	339,5	+ 18,8	331,8	+ 19,0
23	332,0	+ 18,3	333,0	+ 18,5	334,0	+ 18,8	328,0	+ 18,8	323,5	+ 18,8	319,3	+ 19,4
24	324,3	+ 19,8	325,3	+ 19,8	324,8	+ 19,8	319,0	+ 20,0	314,0	+ 20,5	310,8	+ 20,8
25	318,0	+ 20,5	320,0	+ 20,5	317,0	+ 21,0	312,6	+ 21,5	308,3	+ 21,8	301,4	+ 22,0
26	316,3	+ 20,0	316,0	+ 20,0	318,0	+ 20,0	313,5	+ 20,0	310,0	+ 20,0	301,3	+ 20,2
27	331,0	+ 18,8	330,5	+ 18,8	327,0	+ 20,0	318,0	+ 20,0	311,0	+ 20,0	305,0	+ 20,4
28	326,6	+ 19,8	327,8	+ 19,2	327,6	+ 19,2	320,6	+ 19,6	316,1	+ 19,8	308,2	+ 20,0
29	330,9	+ 19,5	326,0	+ 19,8	316,0	+ 20,0	304,7	+ 20,0	306,0	+ 20,0	308,7	+ 20,0
30	323,0	+ 19,0	326,0	+ 19,0	315,0	+ 19,0	306,5	+ 19,3	301,3	+ 19,8	292,0	+ 20,0

Intensité horizontale. (L'intensité augmente, lorsque le chiffre de la division augmente.)

Mai.

Valeur d'une partie de la division = 0,000229 de l'intensité totale.

Date.	18h		19h		20h		21h		22h		23h	
	Horizont.	Températ.	Horizont.	Températ.	Horizont.	Températ.	Horizont.	Températ.	Horizont.	Températ.	Horizont.	Températ.
1	335,8	+ 16,2	340,6	+ 16,2	337,7	+ 16,2	327,1	+ 16,2	298,5	+ 15,9	325,5	+ 15,0
2	333,8	+ 16,0	334,5	+ 16,0	343,0	+ 16,0	342,0	+ 16,0	326,3	+ 16,5	335,0	+ 16,5
3	341,0	+ 13,5	347,0	+ 14,0	348,5	+ 14,0	349,5	+ 14,0	347,0	+ 14,3	348,8	+ 14,0
4	325,5	+ 16,8	327,7	+ 17,5	327,0	+ 17,5	327,8	+ 17,8	327,8	+ 18,0	329,7	+ 18,3
5	323,4	+ 16,2	329,0	+ 16,7	334,0	+ 16,9	335,1	+ 17,0	339,3	+ 17,2	333,7	+ 17,2
6	365,3	+ 14,5	265,7	+ 13,8	305,0	+ 14,0	323,0	+ 14,0	317,0	+ 14,0	312,7	+ 14,0
7	279,0	+ 17,5	285,0	+ 17,5	304,5	+ 17,5	278,5	+ 17,5	278,3	+ 17,5	275,4	+ 17,5
8	305,3	+ 15,0	306,5	+ 15,0	318,0	+ 15,5	318,0	+ 16,0	319,0	+ 15,8	319,8	+ 15,5
9	314,5	+ 14,8	309,9	+ 14,9	327,8	+ 15,0	332,7	+ 15,2	335,0	+ 15,4	319,8	+ 15,8
10	318,5	+ 14,5	313,0	+ 15,0	325,0	+ 15,0	327,0	+ 15,5	326,5	+ 15,8	330,2	+ 16,3
11	321,8	+ 15,8	327,0	+ 15,8	327,7	+ 16,0	329,5	+ 16,0	328,7	+ 16,0	321,5	+ 16,3
12	332,5	+ 14,8	330,5	+ 15,0	329,4	+ 15,4	331,9	+ 15,0	339,4	+ 15,0	339,3	+ 15,0
13	323,5	+ 14,6	331,0	+ 14,8	338,2	+ 15,2	340,0	+ 15,4	338,0	+ 15,6	337,3	+ 15,8
14	332,7	+ 15,5	336,3	+ 15,8	337,8	+ 16,3	343,0	+ 16,3	341,7	+ 17,0	336,3	+ 16,8
15	317,5	+ 14,6	329,0	+ 14,6	338,5	+ 14,6	327,5	+ 15,0	329,0	+ 15,0	332,0	+ 15,0
16	316,5	+ 15,2	320,5	+ 15,4	329,5	+ 15,3	331,5	+ 15,3	335,2	+ 15,3	334,2	+ 15,3
17	325,6	+ 14,8	330,2	+ 15,0	335,7	+ 14,6	342,5	+ 14,0	342,4	+ 14,2	347,9	+ 14,4
18	327,7	+ 15,0	335,5	+ 13,8	339,6	+ 13,8	344,3	+ 13,5	346,5	+ 14,0	348,5	+ 14,0
19	336,4	+ 15,5	331,5	+ 15,8	337,3	+ 16,0	337,5	+ 16,0	343,0	+ 16,0	339,5	+ 16,0
20	336,3	+ 13,8	341,0	+ 13,5	346,8	+ 13,3	355,4	+ 13,0	356,3	+ 12,8	355,0	+ 12,8
21	353,1	+ 12,2	351,8	+ 12,0	354,6	+ 12,0	356,3	+ 12,0	357,8	+ 12,2	348,9	+ 12,4
22	354,2	+ 13,0	352,3	+ 13,3	349,6	+ 13,3	349,5	+ 13,3	352,4	+ 13,0	354,5	+ 13,3
23	338,7	+ 15,5	340,0	+ 15,5	337,3	+ 16,0	332,0	+ 16,5	332,7	+ 16,7	334,0	+ 16,7
24	321,6	+ 17,3	326,9	+ 16,9	332,1	+ 16,7	333,5	+ 17,2	333,4	+ 17,8	330,4	+ 18,3
25	338,7	+ 13,3	342,1	+ 13,0	348,2	+ 12,8	353,0	+ 12,8	355,9	+ 13,0	359,5	+ 13,0
26	346,0	+ 14,2	341,1	+ 14,2	340,4	+ 14,4	343,8	+ 14,5	343,0	+ 14,4	343,3	+ 14,5
27	339,6	+ 14,4	337,8	+ 14,2	343,4	+ 14,3	347,7	+ 14,3	350,0	+ 14,2	344,3	+ 14,2
28	340,6	+ 16,0	331,6	+ 15,8	331,0	+ 15,8	335,2	+ 15,8	341,0	+ 15,3	345,5	+ 14,8
29	321,5	+ 14,6	323,5	+ 14,6	322,9	+ 15,0	340,0	+ 15,3	342,7	+ 15,0	344,3	+ 15,0
30	328,3	+ 16,0	329,0	+ 16,3	332,5	+ 16,5	336,5	+ 16,8	338,2	+ 16,8	340,5	+ 16,5
31	326,9	+ 14,8	324,2	+ 14,8	326,2	+ 14,8	329,4	+ 14,8	340,7	+ 14,8	345,0	+ 14,8

Juin.

1	335,0	+ 15,3	336,7	+ 15,5	334,8	+ 15,8	339,1	+ 15,5	339,0	+ 15,5	339,0	+ 15,8
2	332,0	+ 15,5	333,0	+ 15,5	331,7	+ 15,8	340,3	+ 16,0	304,0	+ 16,0	327,5	+ 16,6
3	329,0	+ 15,0	325,5	+ 15,5	330,7	+ 15,7	330,0	+ 15,3	337,8	+ 15,0	333,3	+ 15,3
4	327,9	+ 15,5	321,4	+ 15,6	330,9	+ 15,8	335,7	+ 15,8	334,1	+ 16,0	335,3	+ 16,2
5	332,6	+ 15,0	334,4	+ 15,2	335,5	+ 15,2	337,3	+ 15,2	340,3	+ 15,7	340,1	+ 16,9
6	336,4	+ 15,0	332,2	+ 15,0	328,5	+ 15,0	329,8	+ 15,3	335,4	+ 15,5	341,5	+ 15,8
7	322,3	+ 15,3	323,0	+ 15,5	326,8	+ 15,5	331,7	+ 15,5	332,7	+ 15,7	341,3	+ 16,3
8	322,5	+ 15,7	319,3	+ 16,0	326,3	+ 16,4	328,0	+ 16,6	319,4	+ 16,8	328,3	+ 17,0
9	353,5	+ 13,5	360,5	+ 14,5	341,0	+ 14,5	354,9	+ 14,5	338,3	+ 14,6	348,0	+ 14,6
10	339,5	+ 13,3	323,5	+ 13,3	323,5	+ 13,3	340,3	+ 13,3	333,5	+ 13,3	337,5	+ 13,3
11	334,8	+ 12,8	334,5	+ 13,0	334,5	+ 13,3	335,0	+ 13,5	336,0	+ 13,8	342,5	+ 13,5
12	328,4	+ 13,2	336,8	+ 13,5	340,2	+ 13,8	343,0	+ 11,8	338,5	+ 13,5	345,8	+ 13,8
13	332,5	+ 13,8	332,0	+ 13,8	331,1	+ 14,0	332,0	+ 14,0	336,1	+ 14,6	339,3	+ 15,0
14	308,7	+ 15,2	310,9	+ 15,7	317,9	+ 15,8	322,4	+ 15,8	322,2	+ 16,0	325,5	+ 16,0
15	322,8	+ 16,8	319,0	+ 17,0	321,0	+ 17,0	324,5	+ 17,3	323,3	+ 18,0	324,3	+ 18,5
16	326,5	+ 17,0	325,9	+ 17,0	325,0	+ 17,0	325,5	+ 17,0	326,3	+ 17,0	328,0	+ 17,0
17	331,6	+ 17,5	324,0	+ 17,3	323,7	+ 17,5	328,3	+ 18,0	329,3	+ 18,3	326,7	+ 18,5
18	282,0	+ 18,8	310,5	+ 19,0	309,8	+ 19,0	311,2	+ 20,0	311,8	+ 20,2	329,3	+ 20,3
19	318,5	+ 19,3	321,0	+ 19,5	320,5	+ 19,5	320,7	+ 20,3	322,5	+ 20,3	325,0	+ 20,3
20	321,4	+ 18,8	320,3	+ 18,8	313,4	+ 18,9	318,8	+ 19,0	322,1	+ 19,2	321,7	+ 19,3
21	311,5	+ 19,8	316,0	+ 19,8	319,3	+ 19,8	320,2	+ 19,8	325,0	+ 19,0	326,3	+ 19,0
22	315,9	+ 19,2	316,9	+ 20,3	315,3	+ 20,3	319,4	+ 20,5	319,0	+ 20,8	319,8	+ 20,0
23	317,5	+ 20,0	312,8	+ 20,3	310,3	+ 20,3	308,5	+ 20,5	309,0	+ 20,8	313,0	+ 20,8
24	305,8	+ 21,0	303,0	+ 21,3	302,0	+ 21,6	305,5	+ 21,8	305,8	+ 22,0	303,0	+ 22,0
25	292,9	+ 22,3	290,0	+ 22,3	286,5	+ 23,0	284,7	+ 22,8	285,3	+ 22,8	290,4	+ 23,0
26	299,0	+ 20,5	296,3	+ 20,5	300,0	+ 20,5	306,0	+ 20,5	313,0	+ 20,5	313,3	+ 20,5
27	300,0	+ 20,6	302,8	+ 20,8	304,8	+ 20,8	308,3	+ 20,8	310,0	+ 21,0	309,8	+ 20,8
28	306,9	+ 20,2	312,0	+ 20,4	305,1	+ 20,6	305,3	+ 20,7	304,0	+ 20,7	308,7	+ 20,7
29	306,3	+ 20,3	302,8	+ 20,5	298,8	+ 21,0	302,7	+ 21,0	306,5	+ 20,5	305,7	+ 20,8
30	284,5	+ 20,2	286,8	+ 20,2	295,3	+ 20,2	296,8	+ 20,2	302,0	+ 20,5	307,0	+ 20,5

Intensité horizontale. (L'intensité augmente, lorsque le chiffre de la division augmente.)

JUILLET.

Valeur d'une partie de la division = 0,000229 de l'intensité totale.

Date.	0h		1h		2h		3h		4h		5h	
	Horizont.	Températ.	Horizont.	Températ.	Horizont.	Températ.	Horizont.	Températ.	Horizont.	Températ.	Horizont.	Températ.
1	307,2	+ 20,4	307,3	+ 20,3	304,5	+ 20,0	305,6	+ 20,0	309,9	+ 19,9	310,7	+ 19,7
2	301,2	+ 21,0	298,3	+ 21,0	305,8	+ 21,0	303,0	+ 20,5	305,2	+ 20,3	310,8	+ 20,0
3	311,8	+ 20,0	313,0	+ 20,0	313,3	+ 20,0	314,0	+ 20,0	323,9	+ 20,0	322,9	+ 20,0
4	317,8	+ 18,4	325,5	+ 18,4	320,5	+ 18,4	320,7	+ 17,8	324,5	+ 17,6	327,8	+ 17,4
5	318,5	+ 17,9	318,1	+ 17,7	320,1	+ 17,7	323,0	+ 17,7	326,5	+ 17,4	327,5	+ 17,0
6	327,6	+ 17,3	327,7	+ 17,0	329,0	+ 16,8	328,7	+ 16,5	332,5	+ 16,0	334,7	+ 16,0
7	332,8	+ 16,7	332,0	+ 16,7	336,3	+ 16,6	338,8	+ 16,6	345,0	+ 16,3	340,0	+ 16,0
8			343,3	+ 17,0	333,8	+ 17,0	345,8	+ 16,8	346,0	+ 16,5	358,5	+ 16,5
9	344,3	+ 15,0	348,5	+ 15,0	345,0	+ 15,0	345,0	+ 15,0	344,7	+ 15,0	347,6	+ 15,0
10	333,5	+ 16,5	328,8	+ 16,3	320,0	+ 16,3	338,9	+ 16,3	336,2	+ 16,0	334,9	+ 16,0
11	325,3	+ 18,5	324,5	+ 18,5	325,5	+ 18,2	321,8	+ 18,0	324,5	+ 17,8	326,0	+ 17,6
12	322,3	+ 18,8	319,8	+ 18,6	319,5	+ 18,6	319,5	+ 18,0	322,8	+ 18,0	324,7	+ 18,0
13	316,7	+ 19,5	317,2	+ 19,6	315,3	+ 19,3	320,5	+ 19,1	322,5	+ 18,8	317,0	+ 18,6
14	294,8	+ 19,8	297,8	+ 19,5	296,2	+ 19,5	300,0	+ 19,8	302,7	+ 19,0	304,4	+ 18,8
15	301,3	+ 20,0	300,8	+ 20,0	298,8	+ 19,6	305,0	+ 19,0	306,3	+ 18,8	307,3	+ 18,6
16	296,9	+ 19,8	304,5	+ 20,0	300,0	+ 20,0	304,0	+ 20,0	306,5	+ 19,5	312,8	+ 19,0
17	291,1	+ 20,3	295,0	+ 20,4	290,5	+ 20,3	295,5	+ 20,0	298,7	+ 19,7	299,6	+ 19,4
18	298,5	+ 20,5	310,5	+ 20,3	322,8	+ 19,8	325,0	+ 20,0	323,3	+ 19,8	324,0	+ 19,8
19	313,0	+ 20,0	312,8	+ 19,8	312,8	+ 19,5	315,5	+ 19,3	317,0	+ 19,0	318,8	+ 19,0
20	300,4	+ 20,3	303,4	+ 20,3	305,0	+ 20,0	306,8	+ 19,8	308,0	+ 19,5	308,0	+ 19,4
21	300,6	+ 21,6	295,1	+ 21,7	306,8	+ 21,3	306,4	+ 21,0	309,2	+ 20,8	313,5	+ 20,4
22	291,0	+ 21,0	294,5	+ 20,6	294,0	+ 20,0	307,6	+ 20,0	304,8	+ 20,0	308,9	+ 20,0
23	316,3	+ 19,7	317,9	+ 19,7	319,0	+ 19,5	316,0	+ 19,3	315,5	+ 19,0	316,6	+ 19,0
24	325,6	+ 17,0	331,5	+ 17,0	327,0	+ 17,8	327,3	+ 17,5	328,5	+ 17,5	330,8	+ 17,5
25	284,0	+ 18,4	289,4	+ 18,6	276,8	+ 18,7	277,0	+ 18,4	279,9	+ 18,0	289,6	+ 17,8
26	301,0	+ 19,8	302,0	+ 19,8	306,0	+ 19,8	309,5	+ 19,5	304,3	+ 18,8	307,5	+ 18,8
27	301,6	+ 20,2	309,7	+ 19,7	302,6	+ 19,7	304,5	+ 19,4	303,9	+ 19,0	309,2	+ 18,9
28	312,3	+ 20,6	318,4	+ 20,6	298,8	+ 20,5	303,0	+ 20,5	302,3	+ 20,0	308,8	+ 19,8
29	302,6	+ 20,9	306,6	+ 21,0	302,8	+ 20,7	311,9	+ 20,4	310,8	+ 20,0	317,4	+ 19,7
30	301,1	+ 21,0	304,3	+ 20,8	304,8	+ 20,5	304,9	+ 20,0	307,3	+ 19,3	309,4	+ 19,8
31	301,0	+ 20,9	304,5	+ 20,8	306,0	+ 20,8	302,8	+ 20,6	309,0	+ 20,3	312,3	+ 20,3

AOÛT.

1	307,5	+ 20,5	310,5	+ 20,0	311,5	+ 20,0	311,0	+ 20,0	312,3	+ 19,8	310,0	+ 19,6
2	307,4	+ 20,2	306,5	+ 20,0	306,8	+ 20,0	305,5	+ 19,7	308,7	+ 19,3	310,1	+ 19,0
3	299,3	+ 21,0	301,5	+ 20,8	306,7	+ 20,5	307,7	+ 20,3	318,2	+ 20,0	318,3	+ 19,8
4	283,0	+ 20,5	290,0	+ 20,5	300,3	+ 20,5	296,3	+ 20,5	296,8	+ 20,5	301,0	+ 20,0
5	299,4	+ 21,5	293,8	+ 21,5	297,0	+ 21,5	294,3	+ 21,5	301,0	+ 21,0	300,8	+ 21,0
6	293,9	+ 22,4	290,0	+ 22,6	289,5	+ 22,2	291,8	+ 22,0	292,6	+ 21,8	290,5	+ 21,7
7	297,8	+ 21,8	295,2	+ 21,8	290,9	+ 21,5	294,2	+ 21,3	297,8	+ 21,0	299,5	+ 21,0
8	293,0	+ 21,2	303,5	+ 21,2	305,7	+ 21,2	296,5	+ 21,0	297,4	+ 20,5	305,0	+ 20,3
9	288,9	+ 21,5	290,0	+ 21,8	285,3	+ 21,8	295,0	+ 21,5	294,4	+ 21,0	299,5	+ 21,0
10	299,0	+ 20,3	297,6	+ 20,4	299,5	+ 20,2	303,1	+ 19,8	308,4	+ 19,7	311,4	+ 19,4
11	312,0	+ 18,8	311,2	+ 18,8	310,2	+ 18,8	317,0	+ 18,5	310,9	+ 18,3	313,0	+ 18,0
12	311,4	+ 19,0	306,8	+ 19,0	309,0	+ 19,0	310,5	+ 18,9	312,8	+ 18,5	314,8	+ 18,3
13	311,3	+ 19,0	308,3	+ 19,0	307,3	+ 18,8	312,5	+ 18,3	313,3	+ 18,0	322,0	+ 18,0
14	299,4	+ 18,8	303,9	+ 18,6	305,5	+ 18,0	303,3	+ 18,0	305,4	+ 17,9	310,6	+ 17,5
15	308,4	+ 17,3	308,5	+ 17,8	308,9	+ 17,5	308,7	+ 17,5	308,8	+ 17,3	312,1	+ 17,0
16	320,4	+ 16,3	321,8	+ 16,3	321,5	+ 16,2	321,2	+ 16,2	320,7	+ 16,0	325,1	+ 16,0
17	307,8	+ 18,0	308,8	+ 18,3	310,0	+ 17,5	311,5	+ 17,5	315,2	+ 17,0	319,0	+ 16,8
18	305,5	+ 18,8	307,2	+ 18,8	311,5	+ 18,6	310,2	+ 18,0	312,0	+ 17,8	315,4	+ 17,6
19	310,7	+ 17,5	311,2	+ 17,8	306,9	+ 17,5	302,7	+ 17,5	310,8	+ 17,5	310,3	+ 17,5
20	307,0	+ 19,0	299,0	+ 19,0	301,8	+ 18,8	305,5	+ 18,8	305,8	+ 18,6	309,0	+ 18,6
21	310,8	+ 17,8	312,0	+ 17,8	313,8	+ 17,5	316,8	+ 17,0	316,5	+ 16,8	317,5	+ 16,8
22	308,3	+ 16,5	299,0	+ 16,5	307,0	+ 16,5	322,4	+ 16,2	319,0	+ 16,0	318,0	+ 15,8
23	312,5	+ 17,0	313,9	+ 16,8	309,0	+ 16,5	310,3	+ 16,0	313,6	+ 15,8	325,4	+ 15,5
24	329,0	+ 15,0	326,5	+ 14,8	328,7	+ 14,8	323,3	+ 14,6	336,5	+ 14,0	329,4	+ 14,0
25	329,0	+ 15,0	327,5	+ 14,8	326,5	+ 14,5	328,8	+ 14,3	328,5	+ 14,0	336,0	+ 13,8
26	327,8	+ 14,9	323,7	+ 15,0	322,5	+ 15,0	321,7	+ 15,0	322,3	+ 14,8	323,2	+ 14,8
27	317,9	+ 16,8	312,9	+ 17,0	313,3	+ 16,5	313,9	+ 16,0	318,9	+ 15,5	317,4	+ 15,5
28	312,3	+ 16,5	315,0	+ 16,3	318,3	+ 15,8	319,0	+ 15,6	322,0	+ 15,5	324,0	+ 14,8
29	326,0	+ 15,8	322,0	+ 15,6	319,8	+ 15,3	319,3	+ 15,0	321,0	+ 14,8	324,5	+ 14,8
30	334,8	+ 15,0	334,6	+ 14,8	336,5	+ 14,8	339,2	+ 14,4	336,9	+ 14,2	337,1	+ 14,0
31	332,4	+ 13,5	332,6	+ 13,5	332,1	+ 13,5	335,1	+ 13,5	333,9	+ 13,5	333,6	+ 13,4

Intensité horizontale. (L'intensité augmente, lorsque le chiffre de la division augmente.)

JUILLET.

Valeur d'une partie de la division = 0,000229 de l'intensité totale.

Date.	6h		7h		8h		9h		10h		11h	
	Horizont.	Températ.	Horizont.	Températ.	Horizont.	Températ.	Horizont.	Températ.	Horizont.	Températ.	Horizont.	Températ.
1	317,4	+ 19,6	312,0	+ 19,4	308,5	+ 19,2	312,8	+ 19,0	314,0	+ 19,0	317,0	+ 18,8
2	311,8	+ 19,8	311,9	+ 19,5	312,4	+ 19,3	314,2	+ 19,0	318,8	+ 19,0	320,4	+ 19,0
3	322,8	+ 19,8	326,5	+ 19,6	328,0	+ 19,6	324,8	+ 19,6	331,0	+ 19,4	331,0	+ 18,9
4	328,8	+ 17,4	331,3	+ 17,2	331,0	+ 17,2	333,0	+ 17,0	335,0	+ 17,0	332,0	+ 17,0
5	329,9	+ 16,7	332,1	+ 16,6	335,5	+ 16,4	335,9	+ 16,0	335,5	+ 15,8	336,1	+ 15,7
6	335,0	+ 15,8	335,8	+ 15,8	337,1	+ 15,8	337,4	+ 15,8	337,5	+ 15,8	337,2	+ 15,8
7	345,9	+ 16,0	350,0	+ 15,9	354,0	+ 15,7	357,8	+ 15,5	348,5	+ 15,3	349,5	+ 15,2
8	329,8	+ 16,0	329,3	+ 16,0	333,0	+ 15,8	332,3	+ 15,6	332,0	+ 15,5	335,7	+ 15,4
9	344,1	+ 15,0	343,2	+ 15,0	342,9	+ 15,0	342,3	+ 15,0	341,3	+ 15,0	343,2	+ 15,0
10	335,8	+ 16,0	335,9	+ 16,0	335,8	+ 16,0	336,0	+ 15,8	336,0	+ 15,8	339,4	+ 15,8
11	329,8	+ 17,2	332,8	+ 16,8	332,0	+ 16,6	332,0	+ 16,5	329,0	+ 16,3	334,0	+ 16,3
12	328,0	+ 17,8	331,0	+ 17,5	328,5	+ 17,5	328,8	+ 17,3	329,3	+ 17,0	329,5	+ 17,0
13	299,1	+ 18,2	300,9	+ 18,0	302,0	+ 17,9	303,0	+ 17,8	302,8	+ 17,6	302,1	+ 17,5
14	308,8	+ 18,8	312,3	+ 18,5	318,5	+ 18,3	329,4	+ 18,3	329,8	+ 18,0	330,8	+ 18,0
15	308,0	+ 18,5	308,5	+ 18,3	309,8	+ 18,0	310,8	+ 18,0	313,0	+ 18,0	314,3	+ 17,6
16	313,5	+ 19,0	315,5	+ 18,5	316,3	+ 18,3	317,0	+ 18,0	317,8	+ 18,0	320,0	+ 18,0
17	309,9	+ 19,0	310,9	+ 18,8	311,9	+ 18,6	312,4	+ 18,3	314,5	+ 18,2	317,0	+ 18,0
18	324,2	+ 19,5	324,3	+ 19,3	324,2	+ 19,0	319,5	+ 19,0	318,0	+ 18,8	320,3	+ 18,5
19	320,4	+ 18,8	321,5	+ 18,8	322,3	+ 18,8	324,0	+ 18,5	326,0	+ 18,3	326,5	+ 18,2
20	311,3	+ 19,2	312,0	+ 19,2	313,6	+ 19,2	314,8	+ 19,0	315,0	+ 19,0	322,3	+ 18,5
21	309,5	+ 20,3	307,1	+ 20,0	309,1	+ 19,8	309,0	+ 19,3	313,9	+ 19,3	312,5	+ 19,3
22	313,8	+ 19,8	314,3	+ 19,8	314,9	+ 19,8	317,0	+ 19,5	316,4	+ 19,3	317,2	+ 19,0
23	322,0	+ 19,0	322,3	+ 18,8	325,0	+ 18,6	329,0	+ 18,5	332,0	+ 18,2	334,5	+ 18,0
24	357,0	+ 17,3	349,0	+ 17,0	340,0	+ 17,0	329,5	+ 17,0	338,0	+ 17,0	345,0	+ 17,0
25	291,9	+ 17,6	309,6	+ 17,3	311,4	+ 17,0	314,8	+ 16,9	315,5	+ 16,8	316,1	+ 16,7
26	314,4	+ 18,5	312,4	+ 18,5	314,0	+ 18,3	315,0	+ 18,0	314,0	+ 17,8	314,4	+ 17,5
27	321,0	+ 18,8	314,7	+ 18,8	317,9	+ 18,7	310,9	+ 18,6	315,4	+ 18,4	314,3	+ 18,3
28	309,5	+ 19,5	312,8	+ 19,3	314,3	+ 19,0	316,0	+ 19,0	314,0	+ 18,8	318,0	+ 18,8
29	315,9	+ 19,4	318,9	+ 19,2	321,1	+ 19,0	318,9	+ 18,8	320,4	+ 18,7	316,9	+ 18,6
30	310,2	+ 19,8	310,7	+ 19,5	310,2	+ 19,3	310,3	+ 19,0	312,0	+ 18,8	312,6	+ 18,8
31	311,5	+ 20,0	310,0	+ 20,0	312,5	+ 19,8	308,8	+ 19,5	308,8	+ 19,5	311,1	+ 19,6

AOÛT.

1	312,5	+ 19,5	313,0	+ 19,5	315,5	+ 19,3	316,0	+ 19,3	317,0	+ 19,3	316,8	+ 19,0
2	313,1	+ 18,9	314,8	+ 18,8	317,1	+ 18,7	314,8	+ 18,7	314,7	+ 18,5	318,1	+ 18,3
3	315,9	+ 19,8	317,0	+ 19,6	317,9	+ 19,5	318,4	+ 19,3	319,0	+ 19,0	320,0	+ 18,8
4	303,5	+ 20,0	304,3	+ 19,8	307,3	+ 19,6	300,5	+ 19,6	298,5	+ 19,6	303,8	+ 19,4
5	305,0	+ 21,0	307,0	+ 20,5	306,5	+ 20,0	304,0	+ 20,0	302,0	+ 20,0	304,0	+ 20,0
6	293,4	+ 21,4	299,4	+ 21,0	297,8	+ 21,0	299,4	+ 21,0	299,1	+ 20,9	300,1	+ 20,8
7	303,6	+ 20,8	304,3	+ 20,8	304,8	+ 20,5	305,2	+ 20,3	305,9	+ 20,0	307,3	+ 20,8
8	304,8	+ 20,0	318,5	+ 20,0	308,7	+ 19,8	303,8	+ 19,6	306,0	+ 19,5	308,0	+ 19,2
9	300,8	+ 20,5	302,8	+ 20,3	306,8	+ 20,0	302,5	+ 20,0	302,5	+ 20,0	303,3	+ 19,8
10	314,1	+ 19,2	312,8	+ 19,0	312,0	+ 19,0	300,7	+ 18,9	309,9	+ 18,9	311,7	+ 18,7
11	312,0	+ 18,0	313,8	+ 18,0	313,9	+ 17,8	316,9	+ 17,5	318,7	+ 17,3	321,0	+ 17,0
12	317,5	+ 18,0	320,3	+ 18,0	321,5	+ 18,0	318,0	+ 18,0	318,0	+ 17,5	318,5	+ 17,3
13	319,5	+ 18,0	316,8	+ 18,0	316,3	+ 17,8	314,0	+ 17,5	307,5	+ 17,5	309,5	+ 17,5
14	312,3	+ 17,3	314,2	+ 17,2	313,7	+ 17,2	317,9	+ 17,0	316,8	+ 17,0	316,0	+ 17,0
15	312,0	+ 17,0	315,5	+ 16,8	315,2	+ 16,8	313,7	+ 16,8	315,5	+ 16,8	317,7	+ 16,8
16	321,2	+ 16,0	322,7	+ 16,0	321,6	+ 16,0	322,7	+ 15,9	323,4	+ 15,8	323,1	+ 15,7
17	319,0	+ 16,6	322,8	+ 16,6	320,8	+ 16,5	320,3	+ 16,5	319,5	+ 16,5	322,0	+ 16,3
18	316,7	+ 17,5	319,0	+ 17,3	318,6	+ 17,0	319,4	+ 16,8	319,6	+ 16,8	320,6	+ 16,8
19	311,2	+ 17,5	312,9	+ 17,3	316,2	+ 17,0	315,4	+ 17,0	317,9	+ 17,0	317,3	+ 16,2
20	310,0	+ 18,3	312,0	+ 18,3	314,0	+ 18,3	312,0	+ 17,8	313,0	+ 17,6	315,0	+ 17,6
21	320,5	+ 16,5	322,5	+ 16,5	320,8	+ 16,5	322,0	+ 16,4	323,0	+ 16,4	321,8	+ 16,2
22	320,0	+ 15,6	329,0	+ 15,6	327,5	+ 15,5	330,0	+ 15,3	326,8	+ 15,2	325,5	+ 15,2
23	320,0	+ 15,5	318,8	+ 15,5	318,3	+ 15,3	317,5	+ 15,0	316,7	+ 15,0	318,5	+ 14,5
24	329,3	+ 14,0	330,8	+ 14,2	327,5	+ 14,0	327,0	+ 14,0	327,0	+ 14,0	326,8	+ 13,8
25	338,0	+ 13,5	333,0	+ 13,5	331,0	+ 13,8	330,0	+ 13,8	331,3	+ 13,8	330,5	+ 13,8
26	324,2	+ 14,8	321,7	+ 14,8	323,0	+ 14,6	328,0	+ 14,6	326,2	+ 14,3	328,5	+ 14,0
27	318,5	+ 15,0	319,8	+ 14,8	322,8	+ 14,5	322,4	+ 14,5	322,3	+ 14,3	322,5	+ 14,5
28	325,0	+ 14,5	325,4	+ 14,3	329,0	+ 14,0	329,3	+ 13,5	329,7	+ 13,3	329,9	+ 13,3
29	324,0	+ 14,5	325,0	+ 14,5	326,9	+ 14,5	328,0	+ 14,0	328,4	+ 14,0	329,0	+ 13,8
30	339,8	+ 14,0	339,4	+ 14,0	340,4	+ 14,0	342,0	+ 13,2	340,6	+ 13,4	339,4	+ 13,6
31	339,4	+ 13,3	350,6	+ 13,2	342,6	+ 13,2	343,1	+ 13,2	344,4	+ 13,0	344,6	+ 13,0

Intensité horizontale. (L'intensité augmente, lorsque le chiffre de la division augmente.)

Juillet.

Valeur d'une partie de la division = 0,000229 de l'intensité totale.

Date.	12h		13h		14h		15h		16h		17h	
	Horizont.	Températ.	Horizont.	Températ.	Horizont.	Températ.	Horizont.	Températ.	Horizont.	Températ.	Horizont.	Températ.
1	320,0	+ 18,8	320,0	+ 19,0	324,5	+ 19,0	312,0	+ 19,6	310,0	+ 20,3	310,5	+ 20,5
2	320,4	+ 19,8	322,0	+ 19,8	314,1	+ 18,8	316,6	+ 18,9	313,4	+ 19,3	304,0	+ 19,7
3	321,5	+ 18,7	324,3	+ 18,6	323,5	+ 18,6	311,0	+ 18,6	309,5	+ 18,6	306,5	+ 18,6
4	334,5	+ 16,8	334,5	+ 16,8	330,8	+ 16,8	331,2	+ 17,0	326,3	+ 17,3	316,5	+ 17,3
5	336,6	+ 15,7	337,3	+ 16,3	339,0	+ 16,5	334,0	+ 17,0	333,5	+ 17,0	331,3	+ 17,0
6	337,5	+ 15,7	337,0	+ 15,6	335,8	+ 15,7	334,5	+ 15,9	334,8	+ 16,2	335,0	+ 16,4
7	352,9	+ 15,3	348,9	+ 15,5	336,4	+ 15,8	337,5	+ 16,0	338,0	+ 16,2	319,9	+ 16,0
8	340,0	+ 15,2	338,8	+ 15,2	336,5	+ 15,0	335,0	+ 15,0	329,5	+ 15,0	327,0	+ 15,0
9	343,4	+ 15,0	341,0	+ 15,0	340,5	+ 15,5	336,3	+ 15,5	332,0	+ 15,8	332,0	+ 15,8
10	339,8	+ 15,8	333,9	+ 15,8	332,2	+ 15,8	333,9	+ 15,8	330,7	+ 15,9	329,4	+ 16,0
11	333,3	+ 16,5	332,4	+ 16,5	328,0	+ 16,8	324,6	+ 17,0	324,4	+ 17,3	319,7	+ 17,5
12	323,1	+ 17,0	326,8	+ 17,5	322,3	+ 17,5	315,0	+ 17,8	314,0	+ 18,0	313,5	+ 18,0
13	306,0	+ 18,0	307,0	+ 18,0	304,5	+ 18,5	299,0	+ 18,5	290,6	+ 18,5	280,5	+ 18,5
14	330,3	+ 17,8	324,2	+ 17,8	317,9	+ 17,8	323,2	+ 17,8	305,8	+ 18,0	300,7	+ 19,0
15	312,5	+ 17,8	311,4	+ 18,0	314,8	+ 18,5	312,8	+ 18,8	306,0	+ 19,0	304,7	+ 19,0
16	320,0	+ 18,0	321,5	+ 18,0	318,8	+ 18,5	315,0	+ 19,0	317,0	+ 19,3	314,0	+ 20,0
17	312,5	+ 18,5	308,8	+ 18,8	304,8	+ 19,0	304,8	+ 19,3	297,0	+ 19,5	294,0	+ 19,8
18	323,6	+ 18,6	321,6	+ 18,7	318,1	+ 18,7	316,0	+ 18,8	311,8	+ 18,9	302,3	+ 19,2
19	327,5	+ 18,3	327,9	+ 18,5	330,2	+ 19,0	325,3	+ 19,5	315,0	+ 20,0	304,5	+ 20,3
20	318,0	+ 18,5	320,0	+ 18,5	319,0	+ 19,0	316,0	+ 19,3	313,5	+ 19,6	311,1	+ 19,8
21	317,0	+ 19,4	318,6	+ 19,4	319,8	+ 19,6	306,3	+ 19,8	300,8	+ 20,4	298,8	+ 20,6
22	319,9	+ 19,0	321,6	+ 19,0	321,5	+ 19,0	321,0	+ 19,0	318,2	+ 19,3	318,6	+ 19,6
23	336,9	+ 18,0	329,9	+ 18,0	327,5	+ 18,0	325,1	+ 18,0	325,0	+ 17,8	326,0	+ 17,5
24	337,5	+ 16,3	325,8	+ 16,3	321,8	+ 16,5	322,8	+ 16,8	326,5	+ 17,2	330,5	+ 17,5
25	309,3	+ 16,7	317,8	+ 16,7	311,0	+ 17,3	308,8	+ 17,5	297,0	+ 17,8	310,8	+ 18,3
26	315,4	+ 17,5	316,0	+ 17,7	315,3	+ 18,0	312,7	+ 18,2	305,8	+ 18,8	303,9	+ 19,0
27	312,5	+ 18,5	314,2	+ 18,5	312,8	+ 18,8	293,2	+ 19,0	299,4	+ 19,5	302,2	+ 19,8
28	318,0	+ 18,8	319,3	+ 18,8	317,0	+ 19,0	315,5	+ 19,0	307,0	+ 19,0	301,3	+ 19,7
29	309,5	+ 18,6	316,5	+ 18,8	318,0	+ 18,8	314,3	+ 18,8	319,0	+ 18,8	312,8	+ 18,8
30	309,0	+ 18,7	311,3	+ 18,8	311,6	+ 19,0	308,2	+ 19,2	294,4	+ 19,6	286,3	+ 19,8
31	312,2	+ 19,6	314,2	+ 19,8	314,2	+ 19,8	311,5	+ 19,5	307,8	+ 20,0	301,5	+ 20,3

Août.

1	314,9	+ 19,0	322,0	+ 19,0	318,5	+ 19,0	314,3	+ 19,0	308,0	+ 19,0	302,3	+ 19,0
2	319,7	+ 18,2	320,5	+ 18,5	320,0	+ 18,5	317,0	+ 19,0	310,3	+ 19,3	303,5	+ 19,5
3	330,3	+ 18,8	326,3	+ 18,8	310,8	+ 19,0	249,4	+ 19,5	298,9	+ 19,8	263,7	+ 20,0
4	305,2	+ 18,5	301,8	+ 19,3	303,4	+ 19,5	300,0	+ 19,8	295,5	+ 20,0	290,9	+ 20,3
5	304,0	+ 20,0	303,0	+ 20,5	301,5	+ 20,5	296,5	+ 20,5	299,0	+ 20,8	280,0	+ 21,0
6	303,5	+ 20,8	304,0	+ 20,8	300,0	+ 20,8	296,0	+ 21,0	294,3	+ 21,3	291,3	+ 21,5
7	310,9	+ 19,7	310,4	+ 19,8	308,7	+ 19,9	300,5	+ 20,2	291,8	+ 20,7	289,9	+ 20,9
8	311,4	+ 19,2	302,5	+ 19,0	295,7	+ 19,3	294,9	+ 19,5	291,0	+ 19,8	254,0	+ 20,0
9	300,5	+ 19,5	302,0	+ 20,0	302,4	+ 20,0	298,4	+ 20,2	294,0	+ 20,5	287,0	+ 20,8
10	315,5	+ 18,5	319,3	+ 18,5	315,3	+ 18,5	313,0	+ 18,8	311,8	+ 18,8	308,5	+ 18,8
11	326,0	+ 17,0	329,9	+ 17,0	326,7	+ 17,6	321,6	+ 18,0	316,9	+ 18,2	311,9	+ 18,5
12	320,0	+ 17,3	319,4	+ 17,3	313,4	+ 17,8	316,2	+ 18,0	311,5	+ 18,3	302,4	+ 18,5
13	310,9	+ 17,5	309,3	+ 17,5	311,5	+ 17,5	308,5	+ 17,6	306,0	+ 17,8	297,8	+ 18,0
14	316,7	+ 17,0	318,4	+ 17,0	317,5	+ 16,9	312,0	+ 17,0	306,0	+ 17,5	297,0	+ 17,8
15	320,6	+ 16,7	322,5	+ 16,7	320,3	+ 16,7	316,0	+ 16,7	312,7	+ 16,8	306,4	+ 16,9
16	324,5	+ 15,5	326,2	+ 15,8	322,9	+ 15,8	318,8	+ 16,0	315,2	+ 16,5	310,7	+ 16,8
17	323,8	+ 16,3	324,8	+ 16,3	321,3	+ 16,5	315,8	+ 16,8	311,9	+ 17,0	308,9	+ 17,8
18	322,5	+ 16,5	322,5	+ 16,5	321,0	+ 16,5	318,0	+ 16,5	313,8	+ 17,5	306,5	+ 17,5
19	318,6	+ 16,8	313,2	+ 16,7	314,6	+ 17,0	313,4	+ 17,0	308,8	+ 17,4	304,9	+ 17,8
20	313,0	+ 17,3	310,3	+ 17,3	302,0	+ 17,5	307,7	+ 17,6	304,5	+ 17,8	302,8	+ 17,8
21	323,8	+ 16,0	323,8	+ 16,0	322,5	+ 16,0	318,0	+ 16,2	315,0	+ 16,2	315,8	+ 16,2
22	322,5	+ 15,2	322,8	+ 15,2	305,5	+ 15,2	305,5	+ 15,2	310,0	+ 16,0	300,8	+ 16,0
23	321,5	+ 14,3	321,7	+ 14,2	322,3	+ 14,0	320,0	+ 14,2	312,7	+ 14,3	312,2	+ 14,4
24	330,8	+ 13,5	331,8	+ 13,5	329,9	+ 13,5	324,5	+ 13,5	321,0	+ 13,5	313,3	+ 13,5
25	329,6	+ 13,8	328,6	+ 13,8	329,3	+ 13,8	321,8	+ 13,8	316,0	+ 13,8	318,8	+ 13,8
26	329,4	+ 14,0	329,8	+ 14,0	329,5	+ 14,0	324,0	+ 14,3	325,0	+ 14,3	323,0	+ 14,3
27	324,1	+ 14,6	327,0	+ 14,6	325,2	+ 14,7	322,3	+ 14,8	318,2	+ 14,6	315,4	+ 14,8
28	327,0	+ 13,8	327,8	+ 14,0	324,9	+ 14,0	322,0	+ 14,0	320,0	+ 14,0	317,5	+ 14,8
29	326,0	+ 13,8	328,8	+ 13,8	326,3	+ 13,8	323,8	+ 13,8	323,4	+ 14,0	320,0	+ 15,0
30	340,6	+ 13,4	340,8	+ 13,4	337,3	+ 13,6	336,2	+ 13,6	332,0	+ 13,6	329,5	+ 13,8
31	345,4	+ 13,0	343,8	+ 13,0	340,8	+ 13,0	338,1	+ 13,0	333,4	+ 13,6	332,5	+ 13,8

Intensité horizontale. (L'intensité augmente, lorsque le chiffre de la division augmente.)

JUILLET.

Valeur d'une partie de la division = 0,000229 de l'intensité totale.

Date.	18h		19h		20h		21h		22h		23h	
	Horizont.	Températ.	Horizont.	Températ.	Horizont.	Températ.	Horizont.	Températ.	Horizont.	Températ.	Horizont.	Températ.
1	303,0	+ 20,5	287,8	+ 20,5	278,8	+ 20,8	302,5	+ 21,0	298,3	+ 21,0	300,0	+ 21,0
2	302,0	+ 19,7	302,1	+ 19,8	307,0	+ 19,7	301,9	+ 19,7	316,2	+ 19,7	310,4	+ 19,8
3	308,8	+ 18,6	308,5	+ 18,6	305,5	+ 18,6	310,5	+ 18,6	316,5	+ 18,6	318,5	+ 18,5
4	313,0	+ 17,3	313,8	+ 17,5	312,9	+ 17,5	315,5	+ 17,6	318,3	+ 17,5	320,0	+ 17,5
5	327,5	+ 17,3	321,0	+ 17,5	319,5	+ 17,5	324,0	+ 17,5	321,3	+ 17,3	322,8	+ 17,3
6	330,1	+ 16,3	325,6	+ 16,3	323,4	+ 16,2	326,0	+ 16,3	328,0	+ 16,4	329,1	+ 16,7
7	343,0	+ 16,3	318,0	+ 16,5	315,0	+ 16,5	320,8	+ 16,8	322,8	+ 16,5		
8	326,0	+ 15,0	327,0	+ 15,0	330,5	+ 15,0	335,0	+ 15,0	338,0	+ 15,0	334,5	+ 15,0
9	328,0	+ 16,0	325,3	+ 16,3	326,3	+ 16,5	330,0	+ 16,5	325,8	+ 16,5	329,5	+ 16,5
10	322,5	+ 16,0	312,2	+ 16,3	309,0	+ 16,7	316,1	+ 16,9	319,5	+ 17,2	330,2	+ 18,5
11	316,9	+ 17,5	316,9	+ 18,0	320,3	+ 18,0	322,8	+ 18,0	328,0	+ 18,0	325,8	+ 18,3
12	310,0	+ 18,0	310,5	+ 18,5	310,5	+ 18,5	310,8	+ 18,8	319,0	+ 19,0	320,0	+ 19,0
13	283,0	+ 18,5	290,3	+ 18,5	291,0	+ 18,7	304,0	+ 18,8	302,0	+ 18,8	302,0	+ 19,5
14	303,4	+ 19,3	304,4	+ 19,7	304,0	+ 19,8	302,6	+ 19,9	305,0	+ 20,0	303,0	+ 20,3
15	303,3	+ 19,0	300,7	+ 19,3	297,6	+ 19,8	297,8	+ 19,5	298,9	+ 19,5	303,0	+ 19,5
16	311,5	+ 20,0	310,8	+ 20,0	309,0	+ 20,0	305,0	+ 20,0	301,0	+ 20,0	297,8	+ 20,0
17	292,5	+ 20,0	293,3	+ 20,0	296,0	+ 20,5	297,3	+ 20,8	298,3	+ 21,0	306,8	+ 21,0
18	303,4	+ 19,5	305,4	+ 19,7	315,5	+ 19,7	317,6	+ 19,7	321,3	+ 19,8	311,8	+ 20,0
19	300,0	+ 20,0	300,3	+ 20,0	298,8	+ 20,0	297,0	+ 20,0	299,9	+ 20,0	300,4	+ 20,3
20	308,3	+ 20,3	305,0	+ 20,6	302,0	+ 20,6	304,8	+ 20,8	305,3	+ 21,0	301,3	+ 21,0
21	295,0	+ 20,8	297,4	+ 20,8	295,0	+ 21,0	289,5	+ 21,0	289,3	+ 21,3	292,3	+ 21,3
22	315,6	+ 20,0	313,0	+ 20,0	312,4	+ 20,0	310,6	+ 19,8	315,2	+ 19,8	316,7	+ 19,7
23	323,2	+ 17,5	319,7	+ 17,8	321,3	+ 17,5	322,9	+ 17,3	323,9	+ 17,0	326,8	+ 17,0
24	327,8	+ 17,8	314,8	+ 18,0	314,3	+ 18,0	305,3	+ 18,0	295,0	+ 18,0	287,8	+ 18,0
25	305,0	+ 18,8	295,3	+ 18,8	303,0	+ 19,0	302,0	+ 19,0	300,3	+ 19,0	299,8	+ 19,8
26	301,0	+ 19,2	292,2	+ 19,3	287,8	+ 19,6	296,2	+ 19,8	306,0	+ 20,0	298,7	+ 20,2
27	301,3	+ 19,8	296,8	+ 20,0	301,2	+ 20,5	300,0	+ 20,5	300,7	+ 20,5	305,6	+ 20,3
28	298,8	+ 20,0	297,5	+ 20,0	303,3	+ 20,2	304,3	+ 20,3	305,7	+ 20,5	303,6	+ 20,5
29	306,5	+ 19,5	302,0	+ 19,5	304,8	+ 20,0	299,8	+ 20,0	303,5	+ 20,5	298,0	+ 20,8
30	284,3	+ 20,0	288,9	+ 20,2	297,6	+ 20,2	297,3	+ 20,3	301,3	+ 20,7	300,3	+ 20,9
31	295,0	+ 20,3	289,1	+ 20,5	290,7	+ 20,8	296,7	+ 21,0	300,8	+ 21,0	304,8	+ 20,8

AOÛT.

1	296,0	+ 19,0	298,1	+ 19,0	301,0	+ 19,0	308,0	+ 19,7	309,4	+ 20,0	310,9	+ 20,0
2	295,0	+ 19,7	290,0	+ 20,0	291,8	+ 20,3	298,0	+ 20,5	301,0	+ 20,8	301,8	+ 21,0
3	296,1	+ 20,2	298,1	+ 20,3	288,5	+ 20,8	288,2	+ 21,0	286,0	+ 21,0	273,1	+ 20,5
4	287,5	+ 20,5	290,4	+ 20,5	286,8	+ 20,8	284,8	+ 21,0	288,2	+ 21,0	295,8	+ 21,3
5	261,3	+ 21,2	279,5	+ 21,2	286,8	+ 21,6	289,3	+ 22,0	291,3	+ 22,2	292,0	+ 22,2
6	289,0	+ 21,5	288,0	+ 22,0	287,3	+ 21,8	292,0	+ 21,8	295,2	+ 21,5	299,8	+ 21,5
7	288,7	+ 20,9	297,1	+ 21,0	298,2	+ 21,2	296,4	+ 21,3	292,9	+ 21,4	292,2	+ 21,4
8	242,5	+ 20,5	267,5	+ 20,8	290,4	+ 21,0	300,6	+ 21,3	293,5	+ 21,3	284,0	+ 21,3
9	282,4	+ 21,0	281,8	+ 21,0	283,3	+ 20,5	290,8	+ 20,5	298,0	+ 20,3	301,7	+ 20,0
10	306,0	+ 18,8	305,0	+ 18,8	307,0	+ 18,8	310,8	+ 18,8	307,0	+ 19,3	312,8	+ 19,3
11	306,0	+ 18,4	305,5	+ 18,7	305,7	+ 18,8	311,7	+ 18,8	310,3	+ 18,8	312,6	+ 19,0
12	296,6	+ 18,8	299,2	+ 19,0	305,6	+ 19,0	308,9	+ 19,3	313,8	+ 19,0	314,2	+ 18,8
13	286,5	+ 18,3	289,7	+ 18,8	295,0	+ 19,0	304,0	+ 19,0	302,0	+ 19,0	300,7	+ 18,8
14	291,5	+ 17,8	292,0	+ 17,8	300,5	+ 17,8	301,8	+ 17,8	309,3	+ 17,3	311,5	+ 17,5
15	304,0	+ 17,0	305,8	+ 17,0	309,8	+ 17,0	316,9	+ 17,0	319,5	+ 16,8	318,8	+ 16,7
16	306,9	+ 17,0	302,8	+ 17,0	306,2	+ 17,0	309,6	+ 17,3	308,7	+ 17,5	307,8	+ 17,8
17	304,4	+ 17,5	303,8	+ 17,8	303,5	+ 18,0	309,6	+ 18,0	312,7	+ 18,3	310,5	+ 18,5
18	303,3	+ 17,8	305,8	+ 17,8	310,8	+ 18,0	311,0	+ 18,0	310,0	+ 17,8	310,3	+ 17,6
19	302,7	+ 18,2	303,6	+ 18,5	306,0	+ 18,8	311,9	+ 19,0	312,9	+ 19,0	306,0	+ 19,0
20	302,0	+ 18,0	304,8	+ 18,0	308,9	+ 17,8	311,0	+ 17,8	312,0	+ 17,6	312,0	+ 17,6
21	316,3	+ 16,2	317,0	+ 16,2	323,3	+ 16,2	320,3	+ 16,2	318,5	+ 16,2	316,5	+ 16,5
22	300,0	+ 16,0	307,3	+ 16,5	308,0	+ 16,5	304,5	+ 16,5	313,8	+ 17,0	310,0	+ 17,0
23	307,5	+ 14,5	307,3	+ 14,5	315,6	+ 14,7	321,2	+ 14,8	323,5	+ 14,9	328,3	+ 15,0
24	314,3	+ 13,8	315,1	+ 14,0	318,8	+ 14,3	322,6	+ 14,5	315,9	+ 14,8	327,5	+ 14,8
25	321,8	+ 14,0	316,3	+ 14,0	319,8	+ 14,3	323,3	+ 14,4	324,4	+ 14,4	330,0	+ 14,6
26	317,5	+ 15,3	304,3	+ 15,8	309,3	+ 16,0	319,5	+ 16,0	323,5	+ 16,3	315,3	+ 16,5
27	311,4	+ 14,8	310,5	+ 15,0	312,5	+ 15,0	315,7	+ 15,3	320,0	+ 15,8	320,7	+ 15,8
28	313,9	+ 15,0	315,4	+ 15,0	318,0	+ 15,2	321,8	+ 15,2	323,8	+ 15,2	326,9	+ 15,2
29	322,9	+ 15,0	325,5	+ 15,0	330,0	+ 15,0	334,3	+ 15,0	335,0	+ 15,0	334,8	+ 15,0
30	326,5	+ 13,8	330,8	+ 13,8	329,0	+ 13,8	332,0	+ 13,5	332,5	+ 13,5	330,5	+ 13,5
31	331,4	+ 14,0	328,9	+ 14,5	329,8	+ 14,8	327,4	+ 16,3	328,5	+ 15,0	329,3	+ 15,0

Intensité horizontale. (L'intensité augmente, lorsque le chiffre de la division augmente.)

Septembre.

Valeur d'une partie de la division = 0,000229 de l'intensité totale.

Date.	0h		1h		2h		3h		4h		5h	
	Horizont.	Température.	Horizont.	Température.	Horizont.	Température.	Horizont.	Température.	Horizont.	Température.	Horizont.	Température.
1	332,8	+ 15,0	325,5	+ 15,0	327,0	+ 14,5	331,3	+ 14,3	330,5	+ 14,2	328,0	+ 14,0
2	329,3	+ 13,8	326,5	+ 13,8	325,8	+ 13,5	331,5	+ 13,5	334,0	+ 13,5	336,5	+ 13,3
3	335,6	+ 13,6	328,4	+ 13,7	333,8	+ 13,3	336,5	+ 13,0	335,6	+ 13,0	337,5	+ 13,0
4	331,3	+ 15,0	323,3	+ 15,0	324,8	+ 14,5	331,9	+ 14,3	333,0	+ 14,0	334,8	+ 13,8
5	323,4	+ 15,5	317,8	+ 15,3	322,0	+ 15,0	323,8	+ 14,8	324,5	+ 14,5	326,5	+ 14,3
6	315,3	+ 15,5	320,8	+ 15,5	325,5	+ 15,0	326,0	+ 14,8	327,0	+ 14,8	328,3	+ 14,5
7	329,1	+ 15,0	325,0	+ 15,0	328,4	+ 14,4	330,8	+ 14,2	333,7	+ 14,0	339,0	+ 13,7
8	328,0	+ 14,8	319,5	+ 14,8	323,2	+ 14,5	324,9	+ 14,3	331,3	+ 14,0	341,3	+ 14,0
9	322,6	+ 15,7	329,0	+ 15,7	321,1	+ 15,2	324,5	+ 14,6	326,4	+ 14,3	327,2	+ 14,0
10	325,0	+ 15,8	321,0	+ 15,8	302,5	+ 15,6	308,8	+ 15,6	327,3	+ 15,3	323,0	+ 15,0
11	309,3	+ 16,8	309,2	+ 16,8	308,4	+ 16,2	317,0	+ 16,4	319,5	+ 15,6	323,1	+ 15,2
12	321,2	+ 16,0	324,4	+ 15,8	331,2	+ 15,5	326,7	+ 15,3	325,6	+ 15,0	324,8	+ 14,8
13	319,2	+ 15,8	322,4	+ 15,5	325,0	+ 15,3	327,8	+ 15,0	325,3	+ 14,8	327,0	+ 14,8
14	323,5	+ 16,5	323,3	+ 16,0	325,3	+ 15,8	327,8	+ 15,5	326,3	+ 15,3	331,5	+ 15,0
15	321,5	+ 16,5	317,4	+ 16,2	319,9	+ 15,8	318,0	+ 15,5	319,8	+ 15,5	323,2	+ 15,2
16	328,3	+ 14,0	330,2	+ 14,0	331,2	+ 13,8	327,9	+ 13,8	336,2	+ 13,8	333,8	+ 13,8
17	328,2	+ 14,2	329,0	+ 14,0	330,5	+ 13,8	331,0	+ 13,8	333,3	+ 13,7	334,3	+ 13,7
18	341,8	+ 13,5	342,3	+ 13,3	340,5	+ 13,0	344,3	+ 13,0	345,0	+ 13,0	349,5	+ 13,0
19	328,0	+ 12,0	344,0	+ 11,8	341,9	+ 11,2	344,1	+ 11,0	345,4	+ 10,8	346,5	+ 10,7
20	343,8	+ 11,0	344,5	+ 10,8	346,0	+ 10,5	336,5	+ 10,3	342,5	+ 10,2	353,5	+ 10,5
21	338,2	+ 11,8	338,2	+ 11,5	341,4	+ 11,5	342,7	+ 11,5	341,2	+ 11,3	349,0	+ 11,3
22	339,3	+ 10,5	342,3	+ 10,5	344,8	+ 11,0	338,0	+ 11,0	362,0	+ 11,0	343,0	+ 11,0
23	341,0	+ 11,6	343,0	+ 11,4	333,4	+ 11,2	337,8	+ 11,0	338,4	+ 11,0	336,9	+ 11,0
24	336,8	+ 12,3	338,0	+ 12,0	337,8	+ 11,8	340,2	+ 11,8	340,2	+ 11,8	341,7	+ 11,8
25	344,0	+ 13,3	336,3	+ 13,3	338,5	+ 13,0	347,5	+ 13,0	345,5	+ 13,0	337,9	+ 13,0
26	328,8	+ 14,0	328,8	+ 14,0	331,3	+ 13,8	331,8	+ 13,8	334,1	+ 13,6	333,0	+ 13,6
27	335,9	+ 12,8	337,5	+ 12,9	337,9	+ 12,7	339,9	+ 12,5	338,9	+ 12,3	342,6	+ 12,2
28	298,9	+ 13,5	312,4	+ 13,3	312,8	+ 13,3	315,7	+ 13,0	318,5	+ 13,0	319,0	+ 13,8
29	338,5	+ 12,3	337,7	+ 12,3	337,7	+ 12,3	341,0	+ 12,3	343,8	+ 12,0	336,3	+ 12,0
30	329,5	+ 14,0	324,0	+ 14,0	345,0	+ 13,6	330,3	+ 13,0	329,8	+ 13,0	335,0	+ 13,0

Octobre.

1	323,0	+ 14,2	323,7	+ 14,0	325,9	+ 13,3	328,9	+ 13,2	332,8	+ 13,0	334,7	+ 12,8
2	334,2	+ 13,0	330,8	+ 12,8	332,2	+ 12,5	331,4	+ 12,3	348,4	+ 12,0	348,5	+ 12,0
3	310,3	+ 13,8	325,8	+ 13,5	329,0	+ 13,3	330,0	+ 13,0	332,6	+ 12,8	333,0	+ 12,7
4	325,5	+ 14,5	328,3	+ 14,3	329,5	+ 14,0	316,5	+ 13,8	333,5	+ 13,6	334,0	+ 13,4
5	315,8	+ 15,0	319,1	+ 14,7	319,4	+ 14,2	321,9	+ 14,0	325,2	+ 13,7	347,2	+ 13,5
6	308,6	+ 16,3	309,9	+ 16,0	310,9	+ 15,8	312,9	+ 15,5	314,2	+ 15,3	315,6	+ 15,0
7	310,8	+ 16,4	311,8	+ 16,4	311,0	+ 16,2	315,0	+ 15,6	315,8	+ 15,2	317,0	+ 15,0
8	317,0	+ 15,6	315,0	+ 15,4	319,0	+ 15,2	317,3	+ 15,0	319,0	+ 14,8	325,0	+ 14,8
9	320,0	+ 14,6	319,0	+ 14,4	323,1	+ 14,0	322,7	+ 13,9	324,1	+ 13,8	327,5	+ 13,6
10	319,7	+ 14,3	324,9	+ 14,0	324,7	+ 13,8	325,3	+ 13,5	327,1	+ 13,3	329,0	+ 13,0
11	330,8	+ 14,0	328,5	+ 14,0	329,8	+ 13,3	330,3	+ 13,0	330,5	+ 12,8	336,4	+ 12,5
12	331,0	+ 13,6	327,5	+ 13,5	326,0	+ 13,0	332,0	+ 12,8	330,5	+ 12,5	334,8	+ 12,5
13	321,3	+ 13,4	319,7	+ 12,8	320,6	+ 12,4	326,4	+ 12,2	326,6	+ 12,0	331,5	+ 11,8
14	316,3	+ 13,5	320,8	+ 13,3	326,0	+ 12,8	330,0	+ 12,5	333,0	+ 12,3	334,4	+ 12,0
15	322,5	+ 13,8	301,5	+ 13,5	333,3	+ 12,8	324,0	+ 12,8	320,0	+ 12,8	326,0	+ 12,5
16	306,5	+ 13,8	321,8	+ 13,5	328,3	+ 13,3	325,5	+ 13,0	333,3	+ 12,6	338,5	+ 12,4
17	322,3	+ 13,2	328,7	+ 12,8	360,4	+ 12,5	323,4	+ 12,2	322,5	+ 12,0	348,1	+ 12,0
18	338,0	+ 10,0	343,5	+ 10,0	342,9	+ 10,0	342,0	+ 10,0	343,5	+ 10,0	344,8	+ 10,0
19	335,0	+ 12,0	338,5	+ 11,0	339,5	+ 10,7	337,3	+ 10,7	340,7	+ 10,7	345,4	+ 10,7
20	331,0	+ 11,5	332,0	+ 11,5	337,3	+ 11,5	336,8	+ 11,4	337,0	+ 11,2	340,8	+ 11,0
21	335,3	+ 12,4	333,4	+ 11,9	334,0	+ 11,8	335,7	+ 11,2	336,6	+ 11,0	338,1	+ 10,8
22	337,6	+ 12,0	338,2	+ 11,8	336,3	+ 14,0	331,9	+ 15,0	329,5	+ 15,5	323,9	+ 15,5
23	314,3	+ 16,3	316,8	+ 15,6	317,8	+ 15,3	322,3	+ 14,8	323,4	+ 14,3	322,0	+ 13,9
24	321,0	+ 14,5	314,5	+ 14,0	315,5	+ 14,0	319,5	+ 13,8	327,8	+ 13,5	331,0	+ 13,5
25	334,5	+ 11,8	335,9	+ 11,6	337,2	+ 11,8	332,0	+ 13,3	324,2	+ 13,8	320,2	+ 14,4
26	313,7	+ 14,5	311,4	+ 14,3	313,4	+ 15,0	310,3	+ 17,3	310,8	+ 17,3	301,3	+ 17,0
27	333,4	+ 14,5	323,5	+ 14,2	316,0	+ 14,0	324,0	+ 14,0	325,0	+ 13,8	320,0	+ 13,8
28	318,5	+ 14,0	321,1	+ 14,0	321,0	+ 14,0	314,0	+ 16,5	312,8	+ 17,0	311,3	+ 17,3
29	321,9	+ 14,7	322,4	+ 14,6	321,3	+ 14,7	319,4	+ 15,8	312,3	+ 16,2	312,8	+ 16,4
30	305,5	+ 15,0	306,3	+ 14,8	305,0	+ 14,3	306,0	+ 14,3	315,1	+ 14,5	314,8	+ 15,3
31	303,0	+ 14,8	300,8	+ 14,8	304,5	+ 14,6	309,3	+ 14,6	311,5	+ 14,6	312,0	+ 14,6

Intensité horizontale. (L'intensité augmente, lorsque le chiffre de la division augmente.)

Septembre.

Valeur d'une partie de la division = 0,000229 de l'intensité totale.

Date.	6h		7h		8h		9h		10h		11h	
	Horizont.	Températ.	Horizont.	Températ.	Horizont.	Températ.	Horizont.	Températ.	Horizont.	Températ.	Horizont.	Températ.
1	330,0	+ 13,8	332,8	+ 13,5	332,0	+ 13,5	330,5	+ 13,5	333,8	+ 13,3	334,8	+ 13,0
2	355,5	+ 13,3	335,0	+ 13,3	335,0	+ 13,3	337,5	+ 13,0	341,5	+ 13,0	340,0	+ 13,0
3	337,5	+ 13,0	338,7	+ 12,8	341,8	+ 12,7	342,5	+ 12,7	338,0	+ 12,7	334,0	+ 12,4
4	335,8	+ 13,8	336,8	+ 13,5	331,3	+ 13,5	348,0	+ 13,3	345,4	+ 13,0	339,8	+ 13,0
5	324,4	+ 13,8	333,8	+ 13,8	334,3	+ 13,8	330,8	+ 13,8	329,4	+ 13,8	331,3	+ 13,5
6	330,3	+ 14,3	332,0	+ 14,3	332,3	+ 13,8	334,8	+ 13,8	334,5	+ 13,8	336,3	+ 13,8
7	338,0	+ 13,6	337,2	+ 13,4	336,9	+ 13,3	338,1	+ 13,0	336,3	+ 13,0	335,6	+ 13,0
8	337,4	+ 14,0	335,4	+ 13,8	334,9	+ 13,5	333,9	+ 13,3	337,0	+ 13,3	336,3	+ 13,3
9	324,5	+ 14,0	335,7	+ 13,8	334,4	+ 13,8	344,0	+ 13,7	338,4	+ 13,7	337,2	+ 13,5
10	324,0	+ 15,0	325,4	+ 14,5	325,5	+ 14,5	325,0	+ 14,3	329,0	+ 14,0	329,3	+ 14,0
11	323,7	+ 15,0	329,0	+ 14,8	329,2	+ 14,8	329,6	+ 14,3	334,0	+ 14,5	334,1	+ 14,3
12	322,4	+ 14,5	325,0	+ 14,5	326,8	+ 14,3	330,5	+ 14,3	335,0	+ 14,0	332,3	+ 14,0
13	327,5	+ 14,8	327,5	+ 14,5	328,5	+ 14,3	330,8	+ 14,0	331,4	+ 13,8	331,0	+ 13,8
14	334,5	+ 14,8	339,0	+ 14,5	339,5	+ 14,5	335,5	+ 14,5	332,5	+ 14,3	331,8	+ 14,0
15	325,0	+ 15,2	328,0	+ 15,2	327,0	+ 15,2	327,3	+ 15,0	328,0	+ 14,8	328,5	+ 14,5
16	333,3	+ 13,8	334,3	+ 13,8	335,0	+ 13,8	336,1	+ 13,8	336,7	+ 13,5	338,1	+ 13,3
17	337,5	+ 13,5	338,9	+ 13,3	345,3	+ 13,3	344,3	+ 13,2	344,0	+ 13,2	343,0	+ 13,0
18	365,0	+ 13,0	356,0	+ 12,5	348,3	+ 12,0	351,5	+ 12,0	353,0	+ 12,0	355,0	+ 12,0
19	335,7	+ 10,7	361,7	+ 10,4	352,0	+ 10,4	346,3	+ 10,2	342,4	+ 10,0	345,3	+ 9,8
20	348,8	+ 11,0	351,0	+ 11,2	349,8	+ 11,2	345,0	+ 11,2	346,5	+ 11,2	345,2	+ 11,5
21	348,2	+ 11,3	353,9	+ 11,3	352,0	+ 11,3	344,4	+ 11,2	342,8	+ 11,2	341,9	+ 11,2
22	343,0	+ 11,0	346,0	+ 11,0	352,8	+ 11,0	348,0	+ 11,0	345,0	+ 11,0	340,0	+ 11,0
23	342,5	+ 11,0	334,0	+ 11,0	342,2	+ 10,8	341,8	+ 10,8	341,6	+ 10,7	341,3	+ 10,7
24	342,3	+ 11,8	343,5	+ 11,5	346,3	+ 11,5	344,6	+ 11,5	343,9	+ 11,3	345,0	+ 11,3
25	342,5	+ 13,0	340,0	+ 12,8	340,0	+ 12,8	340,0	+ 12,8	334,8	+ 12,8	340,0	+ 12,6
26	332,3	+ 13,3	334,0	+ 13,0	334,8	+ 13,0	336,0	+ 13,0	340,5	+ 13,0	337,5	+ 13,0
27	343,7	+ 12,0	347,2	+ 12,0	347,5	+ 11,9	348,1	+ 11,8	348,2	+ 11,8	347,6	+ 11,7
28	330,3	+ 12,5	328,3	+ 12,5	329,5	+ 12,5	330,0	+ 12,5	333,0	+ 12,5	336,0	+ 12,3
29	338,3	+ 12,0	336,0	+ 12,0	336,8	+ 12,0	336,8	+ 12,0	338,8	+ 12,0	339,8	+ 12,0
30	341,5	+ 13,0	336,8	+ 12,8	338,5	+ 12,6	342,3	+ 12,6	342,0	+ 12,3	342,5	+ 12,0

Octobre.

1	337,9	+ 12,8	340,3	+ 12,3	342,1	+ 12,0	341,7	+ 12,0	340,9	+ 12,0	339,9	+ 11,7
2	346,3	+ 12,0	343,3	+ 12,0	341,6	+ 12,0	339,3	+ 12,0	339,8	+ 12,0	341,8	+ 12,0
3	333,8	+ 12,7	337,0	+ 12,5	345,8	+ 12,4	337,8	+ 12,2	338,0	+ 12,0	336,8	+ 12,0
4	334,8	+ 13,2	335,6	+ 13,0	336,0	+ 13,0	338,8	+ 13,0	333,5	+ 12,8	338,0	+ 12,8
5	322,6	+ 13,4	328,4	+ 13,4	328,5	+ 12,4	337,2	+ 13,4	326,3	+ 13,4	325,6	+ 13,3
6	319,0	+ 14,8	319,2	+ 14,5	320,3	+ 14,3	323,4	+ 14,0	323,9	+ 13,8	325,8	+ 13,5
7	320,0	+ 14,8	323,0	+ 14,6	323,0	+ 14,5	323,5	+ 14,4	324,0	+ 14,0	324,8	+ 13,8
8	332,0	+ 14,8	326,3	+ 14,6	326,3	+ 14,6	326,8	+ 14,3	327,0	+ 14,3	332,0	+ 14,3
9	329,7	+ 13,4	330,0	+ 13,0	331,0	+ 13,0	332,0	+ 13,0	331,5	+ 12,9	335,4	+ 12,9
10	329,7	+ 13,0	325,7	+ 12,8	334,4	+ 12,8	332,7	+ 12,5	332,3	+ 12,5	334,0	+ 12,5
11	338,0	+ 12,3	340,8	+ 12,2	339,4	+ 12,0	341,0	+ 11,8	339,5	+ 11,7	340,0	+ 11,7
12	338,0	+ 12,3	339,0	+ 12,3	341,5	+ 12,0	343,8	+ 12,0	346,5	+ 11,5	342,3	+ 11,5
13	335,5	+ 11,7	337,4	+ 11,4	339,6	+ 11,0	340,7	+ 11,0	341,5	+ 11,0	341,7	+ 11,0
14	334,0	+ 12,0	333,6	+ 11,8	331,3	+ 11,6	331,3	+ 11,5	335,8	+ 11,5	330,2	+ 11,5
15	328,0	+ 12,3	325,5	+ 12,0	325,0	+ 11,9	327,3	+ 11,7	324,0	+ 11,5	335,5	+ 11,3
16	335,8	+ 12,4	335,8	+ 12,4	338,0	+ 12,2	337,5	+ 12,0	339,0	+ 12,0	336,0	+ 11,8
17	327,8	+ 12,0	340,3	+ 12,0	334,4	+ 11,8	333,3	+ 11,6	333,9	+ 11,6	334,3	+ 11,4
18	346,0	+ 10,0	340,2	+ 10,0	341,2	+ 10,0	340,9	+ 10,0	346,3	+ 9,8	342,5	+ 9,8
19	345,5	+ 10,7	342,1	+ 10,6	342,0	+ 10,6	347,7	+ 10,6	343,0	+ 10,6	341,9	+ 10,2
20	338,5	+ 11,0	341,0	+ 10,8	337,5	+ 10,6	338,0	+ 10,5	339,3	+ 10,5	340,0	+ 10,5
21	338,6	+ 10,8	335,0	+ 10,7	341,5	+ 10,6	342,3	+ 10,5	342,0	+ 10,3	342,0	+ 10,2
22	321,9	+ 15,3	321,3	+ 15,0	320,9	+ 15,0	321,9	+ 14,8	321,4	+ 14,8	321,9	+ 14,5
23	325,0	+ 13,5	327,3	+ 13,4	327,5	+ 13,4	332,5	+ 13,2	330,8	+ 13,0	329,5	+ 12,8
24	332,3	+ 13,3	334,0	+ 13,0	335,0	+ 12,8	335,3	+ 12,5	334,8	+ 12,0	335,8	+ 11,8
25	323,5	+ 14,5	318,0	+ 14,8	319,5	+ 15,0	316,4	+ 15,0	315,4	+ 15,0	314,1	+ 14,8
26	301,1	+ 17,0	302,3	+ 17,0	303,0	+ 16,8	303,9	+ 16,8	301,9	+ 16,8	303,3	+ 16,5
27	320,0	+ 13,8	321,0	+ 13,5	321,0	+ 13,5	319,8	+ 13,5	323,2	+ 13,5	321,5	+ 13,5
28	309,0	+ 17,3	310,8	+ 17,3	309,0	+ 17,3	307,0	+ 17,5	307,0	+ 17,5	308,0	+ 17,5
29	313,4	+ 16,8	310,1	+ 17,0	312,9	+ 17,2	304,3	+ 17,3	308,1	+ 17,5	303,1	+ 17,2
30	314,5	+ 15,8	313,0	+ 15,8	313,0	+ 15,5	313,5	+ 15,5	314,0	+ 15,5	313,0	+ 15,3
31	312,0	+ 14,6	323,8	+ 14,4	319,0	+ 14,2	323,0	+ 14,0	321,0	+ 13,8	322,3	+ 13,6

Intensité horizontale. (L'intensité augmente, lorsque le chiffre de la division augmente.)

SEPTEMBRE.

Valeur d'une partie de la division = 0,000229 de l'intensité totale.

Date.	12h		13h		14h		15h		16h		17h	
	Horizont.	Température.	Horizont.	Température.	Horizont.	Température.	Horizont.	Température.	Horizont.	Température.	Horizont.	Température.
1	337,8	+ 13,0	337,0	+ 13,0	331,5	+ 13,0	321,2	+ 13,0	330,5	+ 13,3	325,1	+ 13,4
2	336,0	+ 12,8	341,3	+ 12,8	337,0	+ 12,8	331,9	+ 12,8	331,0	+ 12,8	327,2	+ 13,0
3	338,9	+ 12,3	338,0	+ 12,3	336,8	+ 12,5	331,3	+ 12,8	324,5	+ 13,3	328,8	+ 13,6
4	336,8	+ 13,0	342,8	+ 13,0	333,9	+ 13,2	328,4	+ 13,3	325,7	+ 13,7	323,7	+ 14,0
5	331,8	+ 13,5	332,4	+ 13,5	328,3	+ 13,5	322,3	+ 13,8	377,8	+ 14,0	324,3	+ 14,3
6	332,8	+ 13,0	340,0	+ 13,0	340,0	+ 13,0	331,3	+ 13,2	329,5	+ 13,8	324,8	+ 14,0
7	338,3	+ 12,9	339,9	+ 12,9	339,0	+ 13,0	338,0	+ 13,5	331,0	+ 13,8	327,8	+ 14,0
8	335,5	+ 13,0	338,1	+ 13,2	336,4	+ 13,3	331,6	+ 13,5	325,1	+ 13,8	320,3	+ 14,2
9	338,3	+ 13,5	336,0	+ 13,5	332,0	+ 13,8	330,5	+ 14,0	334,9	+ 14,5	319,0	+ 14,8
10	332,5	+ 13,8	332,4	+ 14,0	326,9	+ 14,3	327,7	+ 14,5	319,7	+ 14,8	317,8	+ 14,8
11	325,0	+ 14,2	333,0	+ 14,5	332,0	+ 14,5	329,0	+ 14,8	322,5	+ 15,4	316,0	+ 15,8
12	329,2	+ 14,0	329,6	+ 14,0	327,2	+ 14,4	325,2	+ 14,6	316,2	+ 15,2	307,1	+ 15,2
13	336,8	+ 13,8	332,4	+ 13,7	332,8	+ 13,8	326,8	+ 14,5	332,7	+ 14,8	321,6	+ 15,2
14	336,5	+ 13,6	336,5	+ 13,4	335,8	+ 13,5	331,5	+ 14,0	326,8	+ 14,5	324,3	+ 14,8
15	328,6	+ 14,5	328,3	+ 14,5	329,3	+ 14,5	327,5	+ 14,5	323,8	+ 14,5	324,8	+ 14,5
16	337,9	+ 13,3	339,4	+ 13,3	337,6	+ 13,3	336,2	+ 13,3	331,0	+ 13,3	324,2	+ 13,5
17	346,0	+ 13,0	353,0	+ 13,0	352,0	+ 13,0	349,0	+ 13,3	346,5	+ 13,8	335,7	+ 14,3
18	349,0	+ 11,5	348,5	+ 11,5	349,0	+ 11,5	341,6	+ 11,5	330,8	+ 11,8	323,0	+ 11,8
19	347,5	+ 9,7	348,8	+ 9,7	347,8	+ 10,0	342,8	+ 10,5	336,6	+ 10,8	335,0	+ 10,5
20	344,9	+ 11,6	343,0	+ 11,7	338,0	+ 11,8	334,4	+ 11,8	336,8	+ 11,8	331,3	+ 11,8
21	347,8	+ 11,0	343,3	+ 11,0	341,7	+ 11,0	341,3	+ 11,0	333,5	+ 11,0	320,1	+ 11,0
22	342,3	+ 11,0	343,0	+ 10,8	342,5	+ 10,8	338,8	+ 10,8	336,0	+ 11,2	333,0	+ 11,0
23	343,7	+ 10,7	344,1	+ 10,7	342,0	+ 10,7	336,0	+ 10,8	333,0	+ 11,0	330,5	+ 11,5
24	344,4	+ 11,3	343,9	+ 11,3	343,3	+ 11,3	340,3	+ 11,3	334,1	+ 11,8	329,4	+ 12,3
25	340,4	+ 12,4	340,7	+ 12,5	338,9	+ 12,5	336,8	+ 12,5	332,9	+ 12,5	328,5	+ 12,8
26	337,5	+ 12,8	338,0	+ 12,8	337,0	+ 12,8	335,0	+ 12,8	329,5	+ 12,8	326,3	+ 12,8
27	343,6	+ 11,6	348,5	+ 11,5	345,8	+ 11,8	346,8	+ 12,0	335,8	+ 12,5	325,0	+ 13,0
28	334,2	+ 12,2	335,0	+ 12,0	333,3	+ 12,0	331,3	+ 12,3	330,9	+ 12,4	326,1	+ 12,4
29	343,4	+ 12,0	342,2	+ 12,0	334,0	+ 12,0	330,2	+ 12,0	323,8	+ 12,3	326,3	+ 12,5
30	337,9	+ 11,8	336,0	+ 11,8	341,3	+ 12,0	331,5	+ 12,0	330,0	+ 12,3	327,0	+ 12,5

OCTOBRE.

1	340,9	+ 11,4	330,0	+ 11,3	340,0	+ 11,3	340,8	+ 11,3	335,0	+ 11,5	330,0	+ 12,0
2	338,7	+ 11,8	336,1	+ 11,3	344,8	+ 11,0	343,3	+ 11,4	342,1	+ 12,0	337,3	+ 12,6
3	338,0	+ 12,0	337,2	+ 12,0	335,8	+ 12,0	333,8	+ 12,5	333,0	+ 12,8	330,0	+ 13,0
4	337,8	+ 12,2	340,0	+ 12,2	339,0	+ 12,2	330,5	+ 12,2	332,0	+ 12,2	329,3	+ 12,8
5	325,8	+ 13,8	329,0	+ 13,6	325,5	+ 13,6	320,0	+ 13,8	324,8	+ 14,4		
6	323,7	+ 14,0	325,1	+ 14,0	325,7	+ 14,0	324,8	+ 14,0	325,4	+ 14,2	297,7	+ 14,6
7	327,5	+ 13,8	328,5	+ 13,5	327,9	+ 13,8	326,5	+ 14,0	322,9	+ 14,5	320,9	+ 15,0
8	330,0	+ 14,0	331,0	+ 13,8	325,8	+ 13,8	324,0	+ 14,0	319,4	+ 14,0	315,0	+ 14,2
9	335,5	+ 13,0	336,3	+ 13,0	337,3	+ 12,8	334,8	+ 12,8	330,0	+ 13,5	326,5	+ 13,7
10	334,5	+ 12,4	333,9	+ 12,3	338,3	+ 12,2	336,5	+ 12,2	331,1	+ 12,0	323,8	+ 12,7
11	340,0	+ 11,5	340,5	+ 11,5	340,8	+ 11,8	341,0	+ 12,0	337,4	+ 12,0	330,0	+ 12,3
12	340,0	+ 11,2	340,0	+ 11,0	338,4	+ 11,0	337,5	+ 11,0	336,3	+ 11,0	333,5	+ 11,0
13	342,3	+ 10,9	343,3	+ 11,0	344,3	+ 10,8	344,5	+ 10,8	337,5	+ 11,0	334,0	+ 11,8
14	335,2	+ 11,2	346,6	+ 11,0	344,1	+ 11,0	336,2	+ 11,0	347,8	+ 11,5	326,8	+ 11,8
15	334,5	+ 11,3	334,8	+ 11,0	335,5	+ 11,3	332,0	+ 11,5	331,4	+ 12,0	321,0	+ 12,5
16	334,0	+ 11,5	332,6	+ 11,3	332,9	+ 11,3	335,3	+ 11,5	331,0	+ 11,8	326,3	+ 12,0
17	337,8	+ 11,2	332,0	+ 11,2	338,0	+ 11,2	339,3	+ 11,0	332,8	+ 11,0	329,5	+ 11,0
18	345,8	+ 9,6	344,9	+ 9,4	345,0	+ 9,4	342,0	+ 9,2	328,0	+ 9,0	331,0	+ 9,0
19	344,3	+ 10,2	345,3	+ 10,3	345,0	+ 10,4	343,3	+ 10,8	329,5	+ 11,0	326,7	+ 11,5
20	340,0	+ 10,5	339,0	+ 10,3	339,3	+ 10,2	337,7	+ 10,0	333,3	+ 10,3	332,8	+ 11,6
21	343,5	+ 10,0	344,0	+ 10,0	343,3	+ 10,0	343,0	+ 10,0	339,3	+ 10,0	336,0	+ 10,3
22	321,5	+ 14,8	320,8	+ 14,7	320,8	+ 14,3	319,2	+ 14,5	316,0	+ 14,8	310,0	+ 15,0
23	333,7	+ 12,8	332,3	+ 12,8	335,0	+ 12,8	332,6	+ 12,8	329,2	+ 13,0	326,6	+ 13,3
24	335,0	+ 11,5	338,0	+ 11,5	340,0	+ 11,2	338,8	+ 11,2	335,8	+ 11,0	332,0	+ 11,0
25	317,5	+ 14,8	320,8	+ 14,7	321,0	+ 14,5	320,5	+ 15,0	317,3	+ 15,5	311,0	+ 15,5
26	305,7	+ 16,6	303,9	+ 16,0	303,5	+ 15,9	311,2	+ 15,7	307,7	+ 15,4	307,9	+ 15,2
27	321,0	+ 13,5	321,2	+ 14,5	319,4	+ 14,0	318,7	+ 14,3	313,7	+ 14,3	310,5	+ 14,5
28	307,3	+ 17,3	310,0	+ 17,0	311,3	+ 16,8	311,3	+ 16,3	313,0	+ 16,0	311,9	+ 15,9
29	302,0	+ 16,8	305,5	+ 17,0	306,3	+ 17,0	303,5	+ 17,0	306,5	+ 17,0	300,8	+ 17,0
30	312,6	+ 15,2	310,5	+ 15,2	314,0	+ 15,0	317,8	+ 14,7	314,4	+ 14,8	309,9	+ 14,5
31	324,0	+ 13,3	325,5	+ 13,0	317,3	+ 13,0	328,2	+ 13,3	323,4	+ 13,5	319,8	+ 14,0

Intensité horizontale. (L'intensité augmente, lorsque le chiffre de la division augmente.)

SEPTEMBRE.

Valeur d'une partie de la division = 0,000229 de l'intensité totale.

Date.	18h		19h		20h		21h		22h		23h	
	Horizont.	Température.	Horizont.	Température.	Horizont.	Température.	Horizont.	Température.	Horizont.	Température.	Horizont.	Température.
1	325,8	+ 13,4	313,5	+ 13,5	300,5	+ 13,5	322,3	+ 13,5	320,5	+ 13,5	321,5	+ 13,5
2	323,8	+ 13,2	322,5	+ 13,2	326,8	+ 13,5	328,6	+ 13,8	337,3	+ 13,5	328,0	+ 13,3
3	329,8	+ 14,0	331,0	+ 14,0	328,3	+ 14,5					334,3	+ 15,0
4	312,0	+ 14,3	294,4	+ 14,5							325,0	+ 15,0
5	320,8	+ 14,3	308,2	+ 14,8	308,4	+ 15,0	306,0	+ 15,3	306,0	+ 15,0	305,6	+ 14,0
6	323,1	+ 14,0	323,1	+ 14,3	323,8	+ 14,5	330,5	+ 14,5	334,8	+ 14,5	330,0	+ 14,5
7	325,0	+ 14,0	321,0	+ 14,5	328,5	+ 15,0	327,8	+ 15,0	332,8	+ 15,0	332,8	+ 15,0
8	317,8	+ 14,5	316,2	+ 14,8	322,7	+ 15,0	318,4	+ 15,2	324,6	+ 15,3	324,4	+ 15,5
9	327,5	+ 15,0	320,0	+ 15,5	326,5	+ 15,8	330,8	+ 15,8	333,3	+ 15,8	331,3	+ 15,8
10	315,2	+ 15,3	309,5	+ 16,0	308,8	+ 16,3	313,9	+ 16,3	318,8	+ 16,5	315,4	+ 16,5
11	313,8	+ 16,0	314,3	+ 16,3	319,3	+ 16,3	319,0	+ 16,3	319,3	+ 16,3	320,5	+ 16,0
12	311,5	+ 15,3	308,8	+ 15,7	313,1	+ 16,0	312,9	+ 16,0	312,7	+ 15,8	315,4	+ 15,8
13	319,4	+ 15,4	318,5	+ 15,8	319,0	+ 16,0	319,3	+ 16,0	321,9	+ 16,0	324,8	+ 16,0
14	323,8	+ 15,0	323,0	+ 15,0	322,7	+ 15,6	322,3	+ 16,2	320,3	+ 16,5	320,3	+ 16,5
15	323,5	+ 14,5	325,5	+ 14,5	329,5	+ 14,7	331,8	+ 14,3	331,8	+ 14,0	330,5	+ 14,0
16	325,8	+ 13,7	329,4	+ 13,8	334,2	+ 13,8	330,6	+ 13,8	324,5	+ 14,0	329,1	+ 14,3
17	325,8	+ 14,5	331,0	+ 14,3	332,3	+ 14,0	334,0	+ 13,8	340,0	+ 13,5	332,8	+ 13,2
18	319,3	+ 12,2	329,3	+ 12,2	335,8	+ 12,2	335,5	+ 12,2	324,0	+ 12,0	326,4	+ 12,0
19	338,0	+ 10,5	339,5	+ 11,0	335,5	+ 11,0	327,5	+ 11,0	335,3	+ 11,0	343,8	+ 11,0
20	322,0	+ 11,8	326,3	+ 12,0	333,0	+ 11,8	335,9	+ 11,8	331,7	+ 11,7	333,2	+ 11,7
21	325,9	+ 10,8	327,7	+ 10,5	337,6	+ 10,5	340,7	+ 10,5	334,8	+ 10,5	343,5	+ 10,5
22	331,3	+ 11,2	334,0	+ 11,4	334,9	+ 11,6	340,7	+ 11,6	344,0	+ 11,6	335,5	+ 11,6
23	332,3	+ 12,3	331,8	+ 12,5	331,5	+ 12,5	340,0	+ 12,5	340,8	+ 12,5	338,5	+ 12,5
24	325,6	+ 13,0	329,4	+ 13,5	328,0	+ 13,7	336,5	+ 13,5	336,0	+ 13,3	335,3	+ 13,3
25	325,0	+ 13,3	321,0	+ 13,5	325,5	+ 14,0	329,3	+ 14,3	329,8	+ 14,5	329,1	+ 14,3
26	324,5	+ 12,8	324,5	+ 12,8	323,1	+ 12,8	332,3	+ 12,8	333,8	+ 12,8	334,1	+ 12,8
27	312,0	+ 13,8	302,5	+ 13,8	317,8	+ 13,8	317,8	+ 13,8	303,5	+ 13,8	314,8	+ 13,8
28	323,9	+ 12,3	323,3	+ 12,3	326,0	+ 12,3	333,0	+ 12,3	339,5	+ 12,3	339,3	+ 12,2
29	331,1	+ 12,8	325,0	+ 13,0	324,7	+ 13,3	323,8	+ 13,5	333,7	+ 13,8	322,3	+ 13,8
30	320,5	+ 13,2	319,8	+ 13,5	318,0	+ 13,8	312,3	+ 13,8	321,8	+ 14,2	324,3	+ 14,2

OCTOBRE.

1	328,0	+ 12,3	326,3	+ 12,5	324,3	+ 13,0	327,3	+ 13,0	329,8	+ 12,8	334,8	+ 12,8
2	328,6	+ 12,8	312,2	+ 12,8	312,3	+ 13,0	320,3	+ 13,5	324,5	+ 13,6	320,1	+ 13,7
3	323,0	+ 13,5	327,5	+ 13,8	329,0	+ 13,6	331,8	+ 14,0	334,3	+ 14,3	327,2	+ 14,0
4	324,0	+ 13,2	322,3	+ 14,0	323,3	+ 14,2	324,9	+ 14,5	319,5	+ 14,5	295,0	+ 14,8
5			308,0	+ 15,8	307,8	+ 16,3	308,8	+ 16,5	309,0	+ 16,5	308,8	+ 16,5
6	279,6	+ 15,2	311,9	+ 15,7	312,8	+ 16,0	312,8	+ 16,0	316,5	+ 16,3	311,9	+ 16,4
7	317,2	+ 15,5	313,1	+ 15,5	313,7	+ 15,8	314,7	+ 16,0	315,6	+ 16,0	316,5	+ 15,8
8	311,8	+ 14,5	310,9	+ 14,8	311,6	+ 15,2	306,5	+ 15,5	317,7	+ 15,3	325,5	+ 14,8
9	320,1	+ 14,0	319,0	+ 14,0	312,3	+ 14,5	319,3	+ 14,8	320,8	+ 14,8	319,8	+ 14,5
10	324,0	+ 13,0	326,1	+ 13,2	326,0	+ 13,8	329,3	+ 13,8	332,3	+ 13,9	327,1	+ 14,0
11	326,2	+ 12,8	326,4	+ 13,0	331,9	+ 13,5	335,9	+ 13,8	336,6	+ 13,8	333,2	+ 13,8
12	327,0	+ 12,0	326,5	+ 12,3	329,0	+ 13,0	333,0	+ 13,3	333,1	+ 13,0	324,8	+ 13,0
13	329,8	+ 12,3	330,3	+ 12,5	331,5	+ 13,3	324,3	+ 13,5	314,8	+ 13,6	322,3	+ 13,6
14	329,8	+ 12,3	339,3	+ 12,9	340,7	+ 13,2	333,7	+ 13,7	331,9	+ 13,8	326,2	+ 13,8
15	321,8	+ 13,0	322,7	+ 13,5	316,7	+ 13,8	329,3	+ 13,8	322,8	+ 13,8	317,2	+ 13,5
16	326,0	+ 12,2	324,5	+ 12,5	315,5	+ 13,0	325,3	+ 13,7	321,5	+ 13,7	327,0	+ 13,5
17	321,0	+ 11,0	326,3	+ 10,8	328,3	+ 10,4	337,8	+ 10,4	340,5	+ 9,8	339,0	+ 9,8
18	337,3	+ 9,0	340,3	+ 9,0	343,0	+ 10,2	341,8	+ 11,0	340,5	+ 11,3	338,0	+ 11,3
19	317,0	+ 11,8	321,0	+ 11,8	326,0	+ 11,8	332,4	+ 12,3	326,8	+ 11,8	330,6	+ 11,5
20	332,8	+ 12,2	334,0	+ 12,4	334,3	+ 12,6	334,9	+ 12,6	335,3	+ 12,5	333,5	+ 12,4
21	336,8	+ 10,8	337,8	+ 11,5	338,3	+ 11,8	340,0	+ 12,0	340,5	+ 12,0	338,3	+ 12,0
22	309,9	+ 15,6	311,7	+ 15,8	314,3	+ 16,2	313,8	+ 16,5	316,7	+ 16,7	316,0	+ 16,7
23	325,0	+ 14,0	323,9	+ 14,6	324,7	+ 15,0	325,4	+ 15,5	327,3	+ 15,3	323,7	+ 15,0
24	328,5	+ 11,2	326,0	+ 11,8	328,9	+ 12,2	327,8	+ 12,5	329,0	+ 12,5	333,0	+ 12,3
25	310,5	+ 15,8	302,5	+ 15,8	307,0	+ 16,0	310,0	+ 15,0	317,0	+ 14,8	316,5	+ 14,8
26	306,8	+ 15,1	304,0	+ 15,0	311,4	+ 15,0	313,9	+ 14,9	315,9	+ 14,8	317,1	+ 14,8
27	310,8	+ 14,3	310,8	+ 14,3	314,0	+ 14,3	317,0	+ 14,3	317,8	+ 14,0	319,5	+ 14,0
28	310,3	+ 15,7	310,9	+ 15,5	315,0	+ 15,3	319,0	+ 15,3	319,0	+ 15,0	319,3	+ 14,8
29	299,8	+ 17,0	301,3	+ 16,5	306,8	+ 16,3	309,0	+ 16,0	308,5	+ 15,5	308,5	+ 15,5
30	310,7	+ 14,7	310,7	+ 14,8	314,3	+ 14,5	314,9	+ 14,2	311,9	+ 14,0	305,7	+ 14,8
31	314,8	+ 14,0	306,4	+ 14,0	312,3	+ 14,0	320,7	+ 14,0	320,0	+ 14,0	319,9	+ 14,0

Intensité horizontale. (L'intensité augmente, lorsque le chiffre de la division augmente.)

NOVEMBRE.

Valeur d'une partie de la division = 0,000229 de l'intensité totale.

Date.	0h		1h		2h		3h		4h		5h	
	Horizont.	Températ.	Horizont.	Températ.	Horizont.	Températ.	Horizont.	Températ.	Horizont.	Températ.	Horizont.	Températ.
1	319,6	+ 13,8	317,0	+ 13,5	321,7	+ 13,3	322,6	+ 13,0	327,5	+ 13,0	327,8	+ 13,0
2	323,9	+ 13,4	325,7	+ 13,2	325,5	+ 13,0	333,5	+ 13,0	338,9	+ 12,9	336,7	+ 12,7
3	310,5	+ 13,3	320,2	+ 13,0	319,3	+ 12,8	328,5	+ 12,8	325,3	+ 13,0	323,7	+ 13,5
4	316,0	+ 14,2	318,8	+ 14,3	321,5	+ 14,3	318,9	+ 14,0	323,5	+ 14,0	327,5	+ 13,8
5	322,8	+ 13,6	324,0	+ 13,6	323,3	+ 13,6	323,3	+ 13,6	325,4	+ 13,6	326,8	+ 13,5
6	317,1	+ 12,8	318,2	+ 12,5	321,3	+ 12,2	331,3	+ 12,0	323,5	+ 11,6	337,2	+ 11,3
7	315,5	+ 14,0	319,5	+ 13,8	318,0	+ 13,8	314,8	+ 13,8	315,8	+ 13,5	311,5	+ 13,3
8	325,9	+ 12,8	325,5	+ 12,5	327,0	+ 12,4	324,3	+ 12,4	325,0	+ 12,3	319,8	+ 13,5
9	293,8	+ 15,8	306,5	+ 15,5	308,0	+ 15,3	316,1	+ 15,0	316,8	+ 14,5	318,0	+ 14,5
10	314,9	+ 15,2	315,2	+ 15,0	312,2	+ 15,8	311,9	+ 15,8	309,8	+ 16,0	309,2	+ 15,8
11	294,0	+ 18,0	297,3	+ 17,0	301,8	+ 17,0	300,4	+ 17,0	303,8	+ 17,5	309,5	+ 17,0
12	321,8	+ 13,4	319,3	+ 13,0	321,4	+ 12,8	326,0	+ 13,0	323,5	+ 16,0	320,0	+ 17,0
13	312,4	+ 15,8	315,8	+ 15,5	313,7	+ 15,0	317,8	+ 14,5	328,0	+ 14,5	310,8	+ 14,0
14	322,1	+ 12,0	324,4	+ 11,8	325,8	+ 11,8	326,5	+ 12,0	327,2	+ 12,2	330,1	+ 12,2
15	325,5	+ 12,3	323,7	+ 12,5	317,6	+ 12,5	328,3	+ 12,3	331,2	+ 12,0	337,0	+ 11,5
16	346,5	+ 8,0	348,0	+ 8,8	347,5	+ 8,8	345,0	+ 11,2	338,5	+ 13,0	331,0	+ 13,0
17	301,5	+ 14,0	303,0	+ 13,8	304,3	+ 13,6	305,3	+ 13,6	304,3	+ 13,6	326,5	+ 13,0
18	317,8	+ 14,7	317,4	+ 14,2	317,9	+ 13,7	322,3	+ 13,4	326,8	+ 13,7	322,3	+ 14,8
19	318,2	+ 14,8	317,0	+ 14,3	318,9	+ 14,0	319,5	+ 13,5	324,7	+ 12,8	324,5	+ 12,3
20	320,8	+ 13,3	326,5	+ 12,5	329,3	+ 12,7	327,7	+ 14,5	322,5	+ 16,8	319,3	+ 16,4
21	321,8	+ 13,5	329,5	+ 12,5	328,5	+ 12,5	330,0	+ 13,8	326,3	+ 14,5	322,8	+ 14,5
22	300,3	+ 16,4	302,5	+ 15,2	314,0	+ 15,0	310,3	+ 15,0	315,3	+ 15,0	317,6	+ 14,8
23	311,0	+ 16,0	308,3	+ 16,3	302,0	+ 20,0	302,4	+ 20,5	300,8	+ 20,5	298,9	+ 20,3
24	314,5	+ 16,2	293,4	+ 17,0	302,1	+ 18,6	295,8	+ 18,3	290,0	+ 18,2	297,0	+ 18,2
25	318,0	+ 13,8	318,5	+ 14,2	315,0	+ 15,0	310,0	+ 16,3	307,3	+ 16,3	305,5	+ 16,0
26	313,0	+ 14,7	311,6	+ 15,8	304,7	+ 17,4	299,6	+ 17,0	294,4	+ 17,0	296,5	+ 17,0
27	316,0	+ 12,5	320,0	+ 12,3	324,3	+ 14,0	311,0	+ 16,5	308,0	+ 17,4	304,0	+ 18,0
28	307,8	+ 16,0	309,0	+ 15,8	309,3	+ 15,5	307,4	+ 15,3	310,5	+ 15,3	312,3	+ 15,0
29	309,5	+ 16,0	308,0	+ 15,5	309,5	+ 15,5	310,8	+ 15,3	312,0	+ 15,0	311,5	+ 15,0
30	332,0	+ 12,7	334,4	+ 12,6	329,9	+ 12,4	329,4	+ 12,3	325,9	+ 12,3	323,9	+ 12,4

DÉCEMBRE.

1	308,2	+ 13,3	311,5	+ 13,0	317,9	+ 12,5	322,0	+ 12,8	317,3	+ 13,0	315,9	+ 13,0
2	309,5	+ 11,5	315,8	+ 11,5	309,8	+ 11,8	303,3	+ 12,8	303,8	+ 14,5	310,0	+ 15,0
3	331,0	+ 9,8	334,0	+ 9,5	335,3	+ 10,3	333,3	+ 10,5	333,0	+ 12,0	333,3	+ 12,5
4	300,8	+ 16,3	302,9	+ 15,8	306,5	+ 16,3	301,5	+ 16,8	301,3	+ 17,0	300,7	+ 17,2
5	318,8	+ 13,3	316,8	+ 14,5	311,4	+ 16,8	300,2	+ 18,0	294,9	+ 18,5	300,9	+ 19,0
6	305,5	+ 14,5	302,3	+ 14,0	305,3	+ 13,3	315,0	+ 13,3	314,0	+ 13,8	317,3	+ 13,8
7	305,0	+ 15,5	308,5	+ 16,3	304,8	+ 18,0	301,8	+ 18,0	305,0	+ 17,5	300,1	+ 17,5
8	294,7	+ 18,2	299,5	+ 18,2	293,5	+ 20,0	289,1	+ 20,0	281,8	+ 19,7	270,1	+ 19,3
9	297,0	+ 16,8	295,2	+ 16,5	295,4	+ 16,5	300,4	+ 16,8	303,5	+ 16,3	309,0	+ 15,8
10	298,0	+ 16,3	290,0	+ 15,8	304,5	+ 15,8	302,8	+ 16,2	302,3	+ 16,2	342,5	+ 15,7
11	306,8	+ 13,8	308,8	+ 13,0	312,5	+ 11,8	319,8	+ 12,0	323,0	+ 12,3	318,0	+ 12,5
12	310,7	+ 13,8	312,9	+ 13,3	302,5	+ 12,2	338,3	+ 11,7	321,1	+ 11,7	315,5	+ 12,5
13	311,4	+ 14,5	313,3	+ 14,0	309,5	+ 13,5	315,4	+ 13,0	315,0	+ 14,0	311,8	+ 16,0
14	297,0	+ 17,0	295,0	+ 16,5	300,5	+ 16,0	300,9	+ 15,8	298,0	+ 16,2	300,5	+ 17,5
15	314,3	+ 13,8	313,8	+ 13,8	311,3	+ 13,5	317,8	+ 13,8	313,3	+ 14,0	307,5	+ 14,5
16	301,2	+ 17,6	296,4	+ 17,3	315,6	+ 16,7	303,7	+ 16,5	308,9	+ 16,7	309,4	+ 15,8
17	296,9	+ 18,0	297,2	+ 18,0	297,9	+ 18,0	296,3	+ 17,8	297,6	+ 17,5	299,0	+ 17,3
18	328,5	+ 13,5	320,0	+ 13,5	304,5	+ 14,0	299,0	+ 15,0	301,0	+ 16,5	299,0	+ 16,5
19	321,0	+ 13,0	322,8	+ 13,5	318,8	+ 14,6	316,0	+ 15,0	309,0	+ 14,8	312,3	+ 14,5
20	304,2	+ 16,8	295,5	+ 16,8	291,8	+ 16,8	292,8	+ 16,8	290,6	+ 16,8	292,4	+ 17,0
21	313,9	+ 14,0	315,8	+ 13,8	314,1	+ 13,3	315,4	+ 13,0	317,5	+ 12,8	318,8	+ 12,3
22	317,3	+ 13,0	319,5	+ 13,0	318,5	+ 13,3	319,5	+ 13,3	317,3	+ 14,0	319,3	+ 14,3
23	314,1	+ 15,3	312,3	+ 16,0	308,0	+ 17,0	305,0	+ 17,0	302,3	+ 17,3	300,5	+ 17,0
24	320,2	+ 13,6	321,8	+ 13,5	321,4	+ 13,7	312,8	+ 16,8	306,0	+ 17,0	303,1	+ 17,5
25	285,9	+ 19,0	277,3	+ 18,5	287,7	+ 18,0	293,3	+ 16,0	302,2	+ 16,5	301,5	+ 16,0
26	307,3	+ 12,0	312,9	+ 16,0	303,5	+ 16,3	301,0	+ 16,5	296,0	+ 16,5	293,5	+ 16,8
27	294,5	+ 14,5	300,5	+ 14,0	304,5	+ 14,0	311,0	+ 14,5	305,8	+ 17,5	300,0	+ 18,0
28	290,7	+ 14,8	287,0	+ 15,0	290,4	+ 17,8	265,5	+ 19,0	277,5	+ 18,8	278,4	+ 18,8
29	307,0	+ 13,0	311,0	+ 14,5	306,8	+ 17,8	298,2	+ 18,5	292,5	+ 18,3	289,5	+ 17,3
30	300,8	+ 14,5	303,8	+ 14,5	305,8	+ 15,2	304,8	+ 16,5	302,0	+ 17,0	295,8	+ 17,3
31		On	change	de	fil de	sus	pension.					

Intensité horizontale. (L'intensité augmente, lorsque le chiffre de la division augmente.)

NOVEMBRE.

Valeur d'une partie de la division = 0,000229 de l'intensité totale.

Date.	6h		7h		8h		9h		10h		11h	
	Horizont.	Températ.	Horizont.	Températ.	Horizont.	Températ.	Horizont.	Températ.	Horizont.	Températ.	Horizont.	Températ.
1	327,5	+ 13,5	327,5	+ 13,5	327,5	+ 13,5	325,5	+ 14,0	324,5	+ 14,0	323,5	+ 13,8
2	331,0	+ 12,4	329,7	+ 13,0	329,4	+ 13,4	327,8	+ 14,0	323,8	+ 14,5	325,5	+ 14,2
3	321,0	+ 14,0	322,9	+ 14,8	319,9	+ 15,0	320,3	+ 15,0	319,8	+ 15,0	317,7	+ 14,8
4	326,5	+ 13,5	328,3	+ 13,3	324,8	+ 13,3	324,8	+ 13,0	324,8	+ 13,0	326,0	+ 13,0
5	327,0	+ 13,3	327,5	+ 13,0	323,3	+ 13,0	324,0	+ 13,0	323,3	+ 13,0	325,0	+ 13,0
6	336,2	+ 11,0	335,7	+ 11,0	334,8	+ 11,0	335,0	+ 10,9	339,1	+ 10,7	337,4	+ 11,0
7	315,5	+ 13,3	319,0	+ 13,0	326,0	+ 13,0	324,9	+ 12,8	327,7	+ 12,5	329,0	+ 12,0
8	315,0	+ 15,0	318,0	+ 16,0	317,0	+ 16,5	321,0	+ 16,5	311,3	+ 16,3	311,8	+ 16,3
9	320,0	+ 14,0	321,5	+ 13,8	321,9	+ 13,8	323,3	+ 13,8	325,0	+ 13,5	326,5	+ 13,0
10	309,8	+ 15,6	315,3	+ 15,3	315,3	+ 15,0	318,4	+ 15,0	318,2	+ 14,4	320,4	+ 14,2
11	312,7	+ 16,5	311,7	+ 16,0	310,2	+ 15,8	311,0	+ 15,8	310,3	+ 15,5	312,0	+ 15,0
12	316,8	+ 17,0	312,5	+ 16,5	314,3	+ 16,0	323,0	+ 15,8	317,3	+ 15,6	316,0	+ 15,2
13	305,0	+ 13,8	316,8	+ 13,0	325,0	+ 12,5	327,0	+ 12,5	320,0	+ 12,5	323,8	+ 12,5
14	332,5	+ 11,8	337,4	+ 11,4	335,4	+ 11,3	333,8	+ 11,0	332,4	+ 11,0	337,3	+ 11,0
15	340,5	+ 10,8	343,8	+ 10,3	345,0	+ 10,0	341,0	+ 9,5	343,5	+ 9,0	347,9	+ 8,5
16	323,5	+ 14,3	331,2	+ 14,3	319,5	+ 14,3	317,0	+ 14,3	316,8	+ 14,0	312,3	+ 13,8
17	327,8	+ 12,8	328,0	+ 12,8	328,3	+ 12,5	328,0	+ 12,5	327,0	+ 12,0	330,0	+ 11,8
18	320,9	+ 14,4	317,5	+ 14,0	322,0	+ 14,0	317,9	+ 14,0	318,6	+ 13,3	322,4	+ 12,9
19	327,0	+ 12,0	326,4	+ 11,8	328,0	+ 11,4	330,8	+ 11,0	333,8	+ 10,8	338,8	+ 10,3
20	319,5	+ 15,5	320,0	+ 15,5	317,5	+ 15,5	317,0	+ 15,3	320,0	+ 15,2	318,5	+ 15,0
21	329,8	+ 14,8	320,3	+ 14,8	322,8	+ 14,5	324,0	+ 14,0	321,0	+ 13,8	323,3	+ 13,5
22	319,4	+ 14,3	321,9	+ 14,0	323,6	+ 13,4	329,1	+ 13,2	330,2	+ 12,8	332,6	+ 12,3
23	298,0	+ 20,3	291,8	+ 20,3	293,3	+ 19,5	294,0	+ 19,0	297,3	+ 18,8	297,7	+ 18,5
24	301,6	+ 18,2	303,3	+ 18,0	302,2	+ 17,3	303,0	+ 17,0	306,2	+ 16,3	306,0	+ 15,8
25	305,7	+ 16,8	302,3	+ 17,3	304,3	+ 17,2	304,8	+ 17,0	307,2	+ 16,4	313,5	+ 16,3
26	302,5	+ 17,0	306,0	+ 17,0	299,6	+ 16,8	302,3	+ 16,7	302,3	+ 16,6	303,8	+ 16,4
27	302,5	+ 18,2	302,0	+ 18,2	298,3	+ 18,2	299,0	+ 18,0	297,3	+ 18,0	297,3	+ 17,3
28	314,0	+ 15,0	314,4	+ 14,8	314,9	+ 14,5	313,3	+ 14,3	313,4	+ 14,0	315,5	+ 13,5
29	313,0	+ 14,5	314,0	+ 14,0	313,5	+ 14,0	314,0	+ 14,0	310,5	+ 13,8	307,5	+ 13,5
30	322,3	+ 12,4	318,5	+ 12,2	314,7	+ 12,0	315,7	+ 11,7	317,8	+ 11,5	318,3	+ 11,3

DÉCEMBRE.

1	315,5	+ 13,0	316,5	+ 13,0	317,8	+ 12,8	316,0	+ 12,8	326,0	+ 12,8	325,0	+ 12,8
2	309,5	+ 15,2	308,5	+ 15,2	305,5	+ 15,4	304,8	+ 15,4	304,8	+ 15,4	298,5	+ 15,4
3	328,5	+ 12,5	324,0	+ 13,0	321,3	+ 13,0	322,8	+ 13,0	319,3	+ 12,8	322,5	+ 12,8
4	298,9	+ 17,4	296,0	+ 17,4	298,7	+ 17,0	299,3	+ 16,8	300,6	+ 16,3	301,9	+ 16,0
5	300,9	+ 19,0	291,5	+ 19,0	288,3	+ 18,8	290,0	+ 18,5	291,0	+ 18,3	294,5	+ 18,0
6	317,3	+ 13,6	323,3	+ 12,8	325,0	+ 12,0	332,0	+ 12,5	325,8	+ 13,3	316,3	+ 15,0
7	298,5	+ 17,5	302,5	+ 16,8	301,5	+ 16,5	302,5	+ 16,0	303,5	+ 16,0	303,3	+ 16,0
8	275,8	+ 18,8	287,3	+ 18,5	280,0	+ 17,7	287,4	+ 17,4	304,3	+ 16,5	290,6	+ 16,0
9	311,6	+ 15,3	309,1	+ 15,0	309,8	+ 14,8	318,2	+ 14,5	319,4	+ 14,3	317,5	+ 13,8
10	315,5	+ 15,3	311,5	+ 14,8	306,0	+ 14,5	307,5	+ 13,8	310,3	+ 13,4	312,5	+ 12,5
11	324,0	+ 12,3	321,8	+ 12,0	322,0	+ 11,5	324,3	+ 11,5	323,0	+ 11,5	324,8	+ 11,0
12	325,4	+ 13,7	318,3	+ 13,3	318,2	+ 13,2	309,6	+ 13,2	319,4	+ 12,8	319,5	+ 12,6
13	309,5	+ 15,5	307,8	+ 15,3	305,5	+ 15,3	304,0	+ 15,3	303,5	+ 15,0	304,3	+ 14,8
14	293,5	+ 17,8	293,0	+ 17,8	289,0	+ 17,5	294,0	+ 17,3	297,5	+ 17,0	297,3	+ 16,5
15	306,5	+ 15,0	306,5	+ 15,0	305,5	+ 15,3	306,0	+ 15,3	305,5	+ 15,5	305,8	+ 15,5
16	307,2	+ 15,8	305,5	+ 16,0	305,4	+ 16,0	306,7	+ 16,0	306,0	+ 15,8	306,9	+ 15,2
17	300,6	+ 17,0	301,0	+ 16,8	303,0	+ 16,5	307,0	+ 16,0	309,0	+ 15,5	310,5	+ 15,0
18	298,0	+ 16,3	296,0	+ 16,0	298,0	+ 16,0	298,0	+ 15,5	303,0	+ 15,5	297,0	+ 15,5
19	314,0	+ 14,0	314,5	+ 14,0	316,5	+ 14,0	316,5	+ 13,6	315,0	+ 13,6	314,0	+ 13,5
20	293,1	+ 17,0	295,7	+ 17,0	295,8	+ 16,8	294,8	+ 16,7	297,8	+ 16,4	300,0	+ 16,5
21	317,1	+ 12,0	315,9	+ 12,4	317,4	+ 12,3	320,8	+ 12,0	321,2	+ 11,8	326,8	+ 12,0
22	310,4	+ 14,3	310,5	+ 14,3	311,8	+ 14,0	312,5	+ 14,0	313,5	+ 13,8	313,5	+ 14,3
23	302,8	+ 17,0	302,0	+ 17,0	301,5	+ 16,5	302,0	+ 16,5	301,5	+ 16,0	300,0	+ 15,4
24	301,2	+ 17,8	298,8	+ 18,0	296,6	+ 18,4	299,3	+ 16,4	299,9	+ 16,3	299,3	+ 15,8
25	301,8	+ 15,0	309,5	+ 14,5	307,5	+ 14,0	311,0	+ 13,5	314,0	+ 13,0	315,7	+ 13,5
26	289,0	+ 16,8	289,8	+ 16,8	289,8	+ 16,8	289,0	+ 16,6	293,3	+ 16,4	293,5	+ 16,2
27	292,0	+ 18,5	274,3	+ 18,5	280,8	+ 18,5	279,0	+ 18,5	283,3	+ 17,6	287,0	+ 17,3
28	276,2	+ 18,7	271,8	+ 18,4	273,0	+ 18,0	277,2	+ 18,0	274,6	+ 18,0	281,1	+ 17,8
29	287,0	+ 18,3	285,0	+ 18,0	285,0	+ 17,8	285,3	+ 17,5	286,8	+ 17,3	286,0	+ 17,0
30	296,5	+ 17,8	291,0	+ 17,8	285,0	+ 17,8	285,5	+ 17,6	282,0	+ 17,6	285,0	+ 17,5

Intensité horizontale. (L'intensité augmente, lorsque le chiffre de la division augmente.)

NOVEMBRE.

Valeur d'une partie de la division = 0,000229 de l'intensité totale.

Date.	12h		13h		14h		15h		16h		17h	
	Horizont.	Température.	Horizont.	Température.	Horizont.	Température.	Horizont.	Température.	Horizont.	Température.	Horizont.	Température.
1	324,0	+ 13,5	323,3	+ 13,5	323,5	+ 13,0	323,3	+ 13,0	323,0	+ 13,2	321,5	+ 13,2
2	312,8	+ 15,0	321,5	+ 15,0	317,3	+ 14,8	320,5	+ 14,5	314,0	+ 14,5	305,0	+ 13,8
3	308,2	+ 15,0	310,4	+ 14,9	312,1	+ 14,8	312,7	+ 14,7	315,4	+ 14,7	311,2	+ 14,4
4	328,0	+ 12,8	327,5	+ 12,5	328,9	+ 12,3	328,3	+ 13,0	325,4	+ 13,0	324,0	+ 13,8
5	326,9	+ 12,8	327,3	+ 12,8	323,1	+ 12,2	327,8	+ 12,3	328,0	+ 13,2	324,3	+ 13,2
6	332,5	+ 13,6	327,8	+ 13,8	327,0	+ 13,8	325,3	+ 13,8	322,5	+ 13,8	319,3	+ 14,4
7	329,7	+ 12,7	329,4	+ 12,7	329,5	+ 13,2	330,6	+ 12,8	328,8	+ 12,8	325,3	+ 12,8
8	312,3	+ 16,3	313,5	+ 16,3	315,9	+ 16,3	308,5	+ 16,3	307,4	+ 16,3	308,1	+ 16,5
9	325,8	+ 13,0	323,7	+ 15,0	320,5	+ 15,0	318,3	+ 15,6	312,5	+ 15,6	308,2	+ 15,6
10	321,0	+ 14,2	321,6	+ 14,0	324,0	+ 14,0	321,5	+ 14,5	320,0	+ 14,5	313,3	+ 16,0
11	314,6	+ 15,0	317,1	+ 14,4	321,1	+ 14,0	323,8	+ 13,8	321,9	+ 13,7	321,0	+ 13,8
12	315,5	+ 15,0	318,3	+ 14,5	320,3	+ 14,5	325,5	+ 15,0	325,9	+ 15,8	318,5	+ 16,2
13	319,5	+ 12,3	318,8	+ 13,8	314,0	+ 13,8	314,2	+ 13,3	314,3	+ 13,3	314,0	+ 13,3
14	337,8	+ 11,0	331,6	+ 11,0	332,3	+ 12,0	330,0	+ 12,0	325,5	+ 12,3	323,3	+ 11,6
15	340,8	+ 8,2	348,4	+ 8,2	346,3	+ 7,8	350,3	+ 7,7	351,3	+ 7,7	342,3	+ 8,2
16	315,0	+ 13,5	314,9	+ 14,0	316,0	+ 14,3	315,7	+ 14,3	313,8	+ 14,5	312,5	+ 14,8
17	334,0	+ 11,3	333,4	+ 11,5	329,5	+ 14,0	323,3	+ 14,0	321,3	+ 14,0	319,5	+ 14,5
18	325,2	+ 12,4	328,0	+ 12,4	331,5	+ 12,3	335,0	+ 11,5	332,3	+ 12,0	332,8	+ 12,8
19	340,4	+ 10,8	340,3	+ 10,8	337,3	+ 11,7	338,0	+ 11,8	335,7	+ 12,0	333,6	+ 13,0
20	318,1	+ 14,5	323,4	+ 13,5	327,2	+ 13,5	329,0	+ 14,0	328,8	+ 14,5	328,8	+ 15,0
21	325,5	+ 13,3	325,7	+ 13,7	323,5	+ 14,5	319,3	+ 15,5	316,3	+ 16,0	311,3	+ 17,0
22	335,0	+ 12,0	338,5	+ 12,0	336,3	+ 13,0	332,5	+ 14,0	328,8	+ 15,3	326,0	+ 15,8
23	299,5	+ 18,0	303,9	+ 17,0	311,5	+ 16,6	313,1	+ 16,8	314,5	+ 17,2	313,7	+ 17,6
24	309,8	+ 15,5	310,9	+ 15,0	314,8	+ 14,5	317,7	+ 14,3	318,5	+ 13,5	321,5	+ 14,0
25	310,8	+ 16,0	313,0	+ 15,5	314,5	+ 15,0	317,5	+ 15,0	317,8	+ 15,2	318,6	+ 15,4
26	306,8	+ 16,4	307,0	+ 16,4	307,5	+ 16,4	311,5	+ 16,0	314,5	+ 15,4	316,8	+ 15,0
27	298,1	+ 17,8	296,8	+ 17,8	299,1	+ 17,6	299,5	+ 17,8	300,8	+ 17,8	306,6	+ 17,5
28	316,4	+ 13,0	319,8	+ 12,8	319,0	+ 12,3	320,2	+ 12,5	318,0	+ 12,8	317,5	+ 15,0
29	303,0	+ 12,7	305,0	+ 12,4	304,7	+ 12,2	312,0	+ 11,8	316,3	+ 12,2	317,0	+ 13,0
30	320,4	+ 12,0	326,0	+ 12,0	322,5	+ 12,3	323,3	+ 12,5	326,0	+ 13,0	324,5	+ 13,3

DÉCEMBRE.

1	319,6	+ 12,6	322,8	+ 12,6	323,2	+ 12,2	326,1	+ 12,0	332,1	+ 12,0	327,7	+ 12,0
2	302,3	+ 15,0	301,0	+ 15,0	301,0	+ 15,0	301,7	+ 15,0	310,5	+ 14,3	314,8	+ 13,8
3	317,8	+ 12,8	321,8	+ 12,6	326,8	+ 12,2	328,5	+ 12,2	328,0	+ 14,0	322,1	+ 16,0
4	304,6	+ 15,6	308,8	+ 14,8	307,5	+ 14,8	314,8	+ 14,8	314,5	+ 14,6	316,3	+ 15,0
5	295,6	+ 17,3	301,0	+ 16,7	302,8	+ 16,3	305,3	+ 16,3	307,8	+ 16,0	307,9	+ 15,8
6	316,0	+ 16,8	309,5	+ 17,0	306,0	+ 17,0	307,6	+ 17,0	304,5	+ 17,0	296,0	+ 17,0
7	308,0	+ 15,0	313,0	+ 15,5	309,8	+ 17,6	304,8	+ 18,0	305,7	+ 17,8	301,3	+ 18,0
8	301,8	+ 15,5	308,8	+ 16,0	310,5	+ 17,8	314,3	+ 17,0	315,5	+ 17,5	312,5	+ 17,5
9	314,3	+ 16,0	309,8	+ 16,3	310,0	+ 16,2	310,0	+ 16,0	311,0	+ 15,8	307,7	+ 16,1
10	312,8	+ 12,3	313,3	+ 13,0	308,8	+ 13,5	307,2	+ 14,3	311,7	+ 14,5	304,6	+ 15,3
11	331,0	+ 10,4	337,5	+ 10,0	327,0	+ 11,3	326,0	+ 12,5	323,3	+ 13,0	321,5	+ 13,5
12	318,5	+ 12,5	317,8	+ 11,0	323,5	+ 11,0	329,5	+ 10,8	327,0	+ 13,0	324,0	+ 13,6
13	305,5	+ 13,2	313,9	+ 13,0	313,5	+ 14,2	308,3	+ 16,3	303,2	+ 16,8	300,6	+ 17,2
14	296,4	+ 16,0	303,3	+ 15,0	304,3	+ 14,0	307,0	+ 15,0	307,5	+ 15,3	304,5	+ 14,8
15	305,5	+ 15,0	307,3	+ 14,5	309,5	+ 14,3	310,8	+ 15,8	308,8	+ 16,5	303,0	+ 17,5
16	309,8	+ 14,7	311,5	+ 15,6	311,3	+ 15,8	307,8	+ 17,5	303,0	+ 18,3	300,0	+ 18,5
17	310,9	+ 14,5	314,7	+ 14,8	317,0	+ 13,7	321,0	+ 13,5	323,8	+ 13,2	323,0	+ 13,1
18	296,2	+ 17,0	296,9	+ 16,8	298,9	+ 15,5	297,8	+ 16,0	299,0	+ 15,5	298,5	+ 15,0
19	318,0	+ 13,0	318,5	+ 12,7	322,5	+ 12,3	323,8	+ 12,3	324,3	+ 12,5	325,5	+ 12,5
20	300,5	+ 16,5	301,0	+ 16,2	305,0	+ 16,0	308,0	+ 15,5	306,0	+ 15,0	306,0	+ 15,0
21	324,1	+ 13,0	322,5	+ 14,0	318,8	+ 15,0	316,0	+ 15,0	312,3	+ 13,7	313,5	+ 13,8
22	310,7	+ 15,0	311,5	+ 15,3	314,0	+ 15,0	314,1	+ 15,3	307,8	+ 17,3	302,3	+ 17,5
23	308,0	+ 14,5	312,8	+ 14,5	313,8	+ 14,5	315,5	+ 14,5	314,0	+ 14,5	313,5	+ 15,5
24	302,5	+ 15,0	305,5	+ 15,3	309,0	+ 15,0	311,5	+ 14,6	316,0	+ 15,5	311,0	+ 17,6
25	318,9	+ 11,8	324,0	+ 13,7	319,0	+ 15,7	312,7	+ 16,0	307,1	+ 16,0	305,7	+ 16,8
26	300,2	+ 15,8	302,8	+ 16,3	306,4	+ 18,5	292,5	+ 18,3	288,7	+ 18,0	287,5	+ 17,5
27	288,5	+ 16,5	295,0	+ 16,0	299,0	+ 16,0	300,3	+ 16,8	301,5	+ 16,8	298,0	+ 17,2
28	282,3	+ 17,8	290,0	+ 17,8	283,8	+ 16,5	290,8	+ 16,5	292,3	+ 16,0	290,5	+ 16,0
29	290,7	+ 16,3	292,3	+ 16,0	295,9	+ 15,3	298,6	+ 16,0	297,7	+ 16,2	298,0	+ 16,8
30												
31	363,8	+ 16,8	364,0	+ 17,0	365,0	+ 20,0	361,1	+ 20,0	362,8	+ 20,3	364,3	+ 20,5

Intensité horizontale. (L'intensité augmente, lorsque le chiffre de la division augmente.)

NOVEMBRE.

Valeur d'une partie de la division = 0,000229 de l'intensité totale.

Date.	18h		19h		20h		21h		22h		23h	
	Horizont.	Températ.	Horizont.	Températ.	Horizont.	Températ.	Horizont.	Températ.	Horizont.	Températ.	Horizont.	Températ.
1	318,0	+ 13,2	318,3	+ 13,2	320,3	+ 13,2	324,0	+ 13,2	323,5	+ 13,4	322,8	+ 13,2
2	303,0	+ 13,6	309,0	+ 13,5	314,5	+ 13,5	316,8	+ 13,5	321,0	+ 13,5	313,0	+ 13,5
3	311,0	+ 14,2	308,8	+ 14,0	314,5	+ 14,0	319,2	+ 13,9	320,8	+ 13,7	317,9	+ 13,6
4	321,8	+ 14,3	321,9	+ 14,5	322,8	+ 11,5	323,0	+ 14,3	324,3	+ 14,0	326,0	+ 14,0
5	322,5	+ 13,2	325,0	+ 13,0	328,0	+ 13,0	329,0	+ 13,0	325,1	+ 13,2	323,0	+ 13,0
6	317,3	+ 14,5	318,0	+ 14,5	321,0	+ 14,5	321,5	+ 14,5	319,5	+ 14,5	317,5	+ 14,5
7	323,1	+ 13,0	323,8	+ 13,2	324,8	+ 13,3	326,7	+ 13,2	326,6	+ 13,0	327,3	+ 12,8
8	303,0	+ 16,5	299,5	+ 16,5	302,4	+ 16,5	305,4	+ 16,5	305,7	+ 16,3	298,3	+ 16,0
9	304,9	+ 15,6	305,8	+ 15,6	307,6	+ 15,6	311,8	+ 15,5	311,0	+ 15,4	311,5	+ 15,3
10	309,0	+ 16,5	307,0	+ 18,0	305,3	+ 18,5	301,8	+ 18,5	297,0	+ 18,5	297,0	+ 18,5
11	319,7	+ 13,5	320,2	+ 13,7	321,0	+ 14,2	323,0	+ 14,3	323,0	+ 14,1	317,8	+ 13,8
12	310,7	+ 16,5	318,5	+ 16,8	315,5	+ 17,0	311,2	+ 17,0	307,2	+ 16,8	307,0	+ 16,3
13	313,2	+ 13,3	318,0	+ 13,3	320,8	+ 13,0	321,0	+ 13,0	324,4	+ 13,0	323,1	+ 12,3
14	325,8	+ 12,0	327,5	+ 12,0	328,0	+ 12,0					328,5	+ 12,0
15	341,6	+ 8,7	345,1	+ 9,0	324,4	+ 9,3	344,7	+ 9,3	344,2	+ 9,2	346,8	+ 8,9
16	309,0	+ 15,0	312,9	+ 15,0	315,0	+ 15,0	318,8	+ 15,0				
17	317,8	+ 15,3	317,0	+ 15,3	315,0	+ 15,8	315,3	+ 15,5	314,8	+ 15,3	315,8	+ 15,0
18	323,8	+ 13,8	326,0	+ 15,0	323,3	+ 15,3	322,0	+ 15,5	317,5	+ 15,5	316,5	+ 15,3
19	332,8	+ 13,7	329,4	+ 14,3	323,8	+ 14,8	323,1	+ 15,0	322,2	+ 14,8	328,6	+ 14,0
20	324,7	+ 15,0	322,3	+ 15,3	314,5	+ 15,5	317,9	+ 15,3	321,2	+ 15,0	320,8	+ 14,5
21	305,8	+ 17,0	304,7	+ 17,5	302,6	+ 18,0	300,9	+ 18,3	304,7	+ 18,0	299,5	+ 16,8
22	322,0	+ 16,0	316,5	+ 17,0	313,5	+ 17,0	311,0	+ 17,0	309,8	+ 17,0	308,0	+ 16,5
23	313,6	+ 17,7	310,9	+ 17,8	312,6	+ 18,0	312,0	+ 17,8	312,1	+ 16,7	306,8	+ 16,2
24	319,0	+ 14,8	316,8	+ 15,0	317,0	+ 15,5	315,0	+ 15,4	316,8	+ 15,0	316,8	+ 14,0
25	319,0	+ 15,4	320,8	+ 15,4	321,3	+ 15,8	318,3	+ 15,8	313,0	+ 15,5	308,5	+ 14,5
26	318,5	+ 15,0	320,3	+ 14,8	322,3	+ 14,0	324,0	+ 13,8	327,5	+ 13,3	323,5	+ 12,8
27	305,3	+ 17,3	305,4	+ 17,2	302,9	+ 17,2	305,8	+ 17,2	307,5	+ 16,8	307,3	+ 16,5
28	314,4	+ 16,0	314,0	+ 16,0	308,5	+ 15,5	311,4	+ 15,3	310,3	+ 15,0	309,3	+ 14,8
29	313,0	+ 13,4	316,0	+ 13,4	321,0	+ 13,4	325,0	+ 13,0	323,8	+ 13,0	325,8	+ 13,0
30	322,3	+ 13,3	322,0	+ 13,3	322,0	+ 13,3	317,8	+ 13,8	319,0	+ 13,6	307,3	+ 13,6

DÉCEMBRE.

1	326,1	+ 12,0	324,3	+ 12,2	324,1	+ 12,4	323,4	+ 12,6	316,5	+ 11,8	312,3	+ 11,7
2	321,3	+ 12,0	331,2	+ 11,5	333,7	+ 11,0	333,5	+ 10,5	334,3	+ 10,0	333,9	+ 9,8
3	315,0	+ 17,2	308,2	+ 17,5	300,3	+ 18,2	295,5	+ 19,0	295,5	+ 18,8	293,2	+ 17,4
4	317,5	+ 14,6	315,5	+ 14,5	319,5	+ 14,5	314,5	+ 13,8	321,0	+ 13,6	318,8	+ 13,5
5	309,8	+ 16,0	313,9	+ 16,0	314,5	+ 15,8	311,6	+ 15,8	311,4	+ 15,6	302,2	+ 15,4
6	305,8	+ 17,0	301,0	+ 17,0	304,3	+ 17,0					293,5	+ 16,0
7	300,0	+ 18,9	297,5	+ 19,5	290,4	+ 19,8	292,8	+ 19,3	291,8	+ 19,0	293,0	+ 18,0
8	316,5	+ 18,0	315,8	+ 18,0	317,3	+ 18,8	304,0	+ 18,8	296,0	+ 18,3	299,5	+ 17,0
9	309,6	+ 17,0	309,0	+ 17,8	304,5	+ 18,4	304,6	+ 18,6	284,2	+ 17,8		
10	305,5	+ 15,5	301,0	+ 15,8	307,8	+ 16,3	305,5	+ 16,3	303,1	+ 16,0	305,9	+ 15,0
11	314,0	+ 14,3	319,5	+ 15,0	314,5	+ 15,5	311,9	+ 15,8	311,0	+ 15,2	311,0	+ 14,5
12	318,8	+ 14,8	316,3	+ 15,3	312,5	+ 16,0	310,3	+ 16,3	307,5	+ 15,5	309,5	+ 14,8
13	299,6	+ 17,4	293,4	+ 17,8	289,0	+ 17,8	289,7	+ 18,0	293,6	+ 17,7	293,1	+ 17,6
14	305,4	+ 14,8	308,3	+ 15,0	309,5	+ 15,0	312,0	+ 14,8	311,4	+ 14,5	307,5	+ 14,3
15	300,0	+ 18,2	298,3	+ 18,2	296,5	+ 18,2	296,0	+ 18,0	296,8	+ 17,8	297,0	+ 17,8
16	299,0	+ 18,5	299,3	+ 18,3	296,8	+ 18,5	293,5	+ 18,5	294,3	+ 18,5	296,0	+ 17,8
17	323,6	+ 13,5	323,0	+ 13,5	321,6	+ 13,5	321,7	+ 13,7	301,4	+ 13,7	320,1	+ 13,7
18	305,5	+ 15,0	311,0	+ 15,0	309,8	+ 15,0	313,5	+ 14,0	319,0	+ 13,5	322,8	+ 13,0
19	326,0	+ 12,8	326,0	+ 13,0	324,5	+ 13,3	324,0	+ 13,0	320,0	+ 13,5	308,3	+ 16,3
20	307,3	+ 14,8	311,8	+ 14,6	315,5	+ 14,5	317,0	+ 14,5	313,5	+ 14,5	315,5	+ 14,2
21	320,6	+ 13,8	320,5	+ 13,6	324,4	+ 13,3	323,7	+ 13,7	323,1	+ 13,9	316,3	+ 13,7
22	297,5	+ 18,3	297,5	+ 17,3	302,9	+ 17,0	304,8	+ 16,5	310,0	+ 15,8	314,5	+ 15,0
23	314,3	+ 14,8	314,0	+ 14,8	318,5	+ 14,8	316,0	+ 14,6	324,3	+ 14,2	316,5	+ 13,5
24	305,0	+ 17,5	303,0	+ 17,3	304,0	+ 19,0	304,5	+ 19,3	295,5	+ 19,5	290,0	+ 19,3
25	300,0	+ 17,2	301,1	+ 17,7	303,4	+ 16,2	298,6	+ 15,0	306,9	+ 13,8	307,9	+ 13,0
26	284,4	+ 17,5	290,0	+ 17,3	284,8	+ 16,8	302,0	+ 16,0	302,0	+ 15,5	294,8	+ 14,5
27	293,5	+ 16,8	296,2	+ 16,8	300,5	+ 16,3	300,0	+ 16,0	282,5	+ 15,5	285,5	+ 15,0
28	297,0	+ 15,5	296,5	+ 15,3	296,5	+ 14,5	296,5	+ 14,3	298,5	+ 14,0	304,4	+ 13,5
29	303,0	+ 16,8	298,7	+ 16,8	299,8	+ 15,7	299,6	+ 15,7	294,6	+ 15,5	297,2	+ 15,2
30												
31	363,5	+ 21,5	368,0	+ 22,0	370,9	+ 22,5	376,0	+ 22,5	377,0	+ 22,5	378,2	+ 22,0

Blank page retained for correct pagination

NERTCHINSK.

ANNÉE 1843.

Baromètre à $13^{0}\frac{1}{3}$ R. **JANVIER.** Demi-lignes russes ou anglaises.

Date.	0h	1h	2h	3h	4h	5h	6h	7h	8h	9h	10h	11h
1	556,88	556,67	556,46	555,74	555,69	555,72	555,72	555,74	555,57	555,20	554,72	554,57
2	556,53	556,86	556,89	557,12	557,22	557,56	558,26	558,29	558,54	558,78	558,83	558,97
3	561,45	561,49	561,43	561,49	561,57	561,52	561,68	561,74	562,05	562,27	562,59	562,54
4	564,38	563,55	563,66	563,63	563,51	563,41	563,46	563,32	563,06	562,73	562,44	562,48
5	561,65	561,73	561,65	561,58	561,39	561,44	561,67	561,82	561,87	561,88	561,86	561,81
6	563,09	563,14	563,28	563,58	563,73	563,84	563,66	563,71	563,65	563,68	563,92	564,03
7	564,42	564,38	564,47	564,45	564,41	564,11	564,04	564,26	564,30	564,55	564,68	564,73
8	563,54	563,45	563,02	562,92	562,85	562,62	562,17	561,94	562,22	561,89	561,43	561,48
9	559,85	559,63	559,54	559,20	559,03	558,63	558,46	558,08	557,88	557,83	557,39	557,03
10	552,55	552,27	552,27	552,35	552,32	552,39	552,39	552,60	552,72	552,91	553,21	553,83
11	557,54	557,90	558,37	558,61	559,06	559,05	559,15	559,42	559,88	560,20	560,33	560,47
12	561,62	561,70	561,68	561,61	561,62	561,55	561,20	561,10	561,18	561,14	560,65	560,52
13	561,94	561,99	561,95	561,96	561,90	561,93	561,89	561,91	561,85	561,78	561,83	561,86
14	561,84	561,78	562,02	562,08	561,78	561,72	561,66	561,45	561,51	561,28	561,18	561,18
15	559,87	559,72	559,96	559,61	559,24	558,94	558,82	558,90	558,90	558,77	558,55	558,24
16	556,54	556,64	556,73	556,79	556,43	556,15	555,95	555,65	555,55	555,59	555,53	555,46
17	554,70	554,30	554,42	554,43	554,44	554,06	554,06	554,20	554,40	554,49	554,50	554,22
18	554,53	554,56	554,60	554,58	554,63	554,71	554,64	554,71	554,73	554,80	554,93	554,73
19	556,16	556,40	556,57	556,49	556,25	556,32	556,34	556,40	556,39	556,33	556,36	556,44
20	559,92	560,14	560,34	560,57	560,77	560,83	561,27	561,53	561,77	561,98	562,21	562,56
21	563,50	563,54	563,49	563,34	563,27	563,35	563,48	563,55	563,81	563,82	563,60	563,55
22	562,27	562,05	562,12	561,89	561,66	561,68	561,47	561,63	561,48	561,37	561,44	561,72
23	561,37	561,46	561,06	560,22	559,69	559,37	558,28	557,82	557,33	556,16	555,52	554,65
24	555,24	555,33	555,38	555,41	555,44	555,47	555,54	555,73	555,76	555,73	555,65	555,55
25	558,08	558,45	558,83	558,97	559,14	559,14	559,08	559,16	559,12	559,04	558,79	558,70
26	556,43	556,30	556,10	555,94	555,80	555,56	555,45	555,50	555,22	555,03	555,06	555,21
27	555,95	555,87	555,82	555,82	555,79	555,69	555,62	555,53	555,04	554,66	554,01	553,84
28	553,75	553,78	553,84	554,03	554,65	555,29	555,59	556,10	556,33	556,64	556,91	557,25
29	558,67	558,73	558,86	558,85	558,65	558,66	558,59	558,35	558,53	558,35	558,07	557,83
30	555,67	555,57	555,35	555,41	555,33	555,31	555,22	555,22	555,43	555,48	555,43	555,72
31	560,37	560,63	560,70	560,94	560,87	560,92	560,98	560,98	561,00	561,27	561,29	561,31

FÉVRIER.

1	560,93	560,82	560,77	560,84	560,66	560,64	560,62	560,63	560,69	560,68	560,51	560,49
2	559,80	559,80	559,77	559,89	559,74	559,73	559,73	559,73	559,78	559,82	559,92	560,01
3	561,15	561,23	561,20	561,15	561,11	561,01	561,06	561,28	561,31	561,19	561,05	560,93
4	559,27	558,94	558,78	558,37	558,25	557,54	556,93	556,63	556,55	555,77	555,42	555,16
5	552,32	552,16	552,08	551,97	551,88	551,74	551,47	551,41	551,45	551,47	551,46	551,36
6	553,58	553,61	554,14	554,03	554,18	554,27	554,55	554,75	554,88	555,00	555,20	555,27
7	556,61	556,84	557,14	557,18	557,18	557,07	557,03	557,07	556,88	556,83	556,86	556,88
8	558,05	558,00	558,04	558,22	558,15	557,89	558,02	558,10	558,02	558,04	557,96	557,92
9	557,45	557,68	557,65	557,61	557,52	557,56	557,61	557,58	557,60	557,81	557,83	557,89
10	559,05	559,51	559,60	559,70	559,94	560,09	560,37	560,39	560,54	560,51	560,55	560,74
11	562,76	562,97	563,29	563,55	563,65	563,76	563,84	564,00	564,15	564,19	564,26	564,28
12	563,94	563,83	563,77	563,71	563,69	563,65	563,74	563,58	563,58	563,43	563,45	563,62
13	563,60	563,54	563,43	563,40	563,50	563,67	563,84	563,98	563,80	563,87	563,89	564,01
14	563,90	563,94	563,81	563,81	563,81	563,71	563,51	563,31	562,96	563,01	562,79	562,64
15	560,56	560,28	560,19	559,96	559,73	559,52	559,37	559,42	559,51	559,31	559,48	559,63
16	560,63	560,60	560,68	560,69	560,65	560,64	560,67	560,56	560,61	560,76	560,85	560,91
17	559,56	559,53	559,33	559,07	558,75	558,75	558,59	558,50	558,11	558,12	557,96	558,00
18	558,44	558,67	558,91	559,08	559,18	559,33	559,33	559,33	559,45	559,34	559,09	559,01
19	554,86	554,35	553,59	553,02	552,62	552,01	551,69	551,30	551,30	551,04	551,27	551,49
20	557,32	557,49	557,78	557,65	557,59	557,72	558,11	558,16	558,31	558,32	558,35	558,28
21	558,14	558,07	558,00	558,00	557,96	557,94	557,94	558,06	558,08	558,17	558,11	558,08
22	558,59	558,60	558,83	558,79	558,79	558,66	558,66	558,50	558,45	558,51	558,41	558,49
23	558,19	558,12	557,98	557,81	557,75	557,72	557,64	557,56	557,50	557,47	557,55	557,48
24	556,38	556,56	556,39	556,34	556,26	556,30	556,36	555,92	555,98	555,91	555,63	555,61
25	554,74	554,73	554,75	554,80	554,83	554,90	554,90	555,22	555,40	555,74	555,98	556,43
26	558,68	558,81	558,81	558,88	558,76	558,66	558,49	558,55	558,47	558,41	558,41	558,38
27	557,19	557,13	557,17	557,10	557,07	557,10	557,15	557,09	557,05	557,01	557,08	556,95
28	557,49	557,50	557,53	557,58	557,56	557,55	557,58	557,76	557,71	557,74	557,77	557,77

Baromètre à $13^{0}\frac{1}{3}$ R. **JANVIER.** Demi-lignes russes ou anglaises.

Date.	12h	13h	14h	15h	16h	17h	18h	19h	20h	21h	22h	23h
1	554,33	554,33	554,40	554,45	554,20	554,22	554,21	554,34	554,53	554,73	555,22	555,81
2	559,22	559,58	560,03	560,23	560,30	560,22	560,19	560,29	560,40	560,79	560,97	561,23
3	562,40	562,86	562,96	563,29	563,28	563,25	562,95	562,97	563,32	563,54	563,54	563,63
4	562,14	561,99	561,94	562,03	561,93	561,39	561,39	561,33	561,45	561,85	561,76	561,66
5	561,58	561,75	562,14	562,20	562,24	562,19	562,17	562,24	562,24	562,54	562,83	563,01
6	564,08	564,16	564,30	564,25	564,39	564,14	563,92	563,74	564,18	564,38	564,35	564,33
7	564,76	564,77	564,47	564,48	564,25	563,95	563,74	563,34	563,69	563,92	563,82	563,71
8	561,51	561,39	561,60	561,71	561,30	561,08	560,86	560,76	560,51	560,20	560,19	560,11
9	556,65	556,41	556,25	555,85	555,05	554,60	553,54	553,17	553,24	553,40	552,93	552,77
10	554,28	554,33	554,71	554,97	555,05	555,19	555,38	555,66	556,16	556,55	556,94	557,22
11	560,43	560,72	561,04	561,16	561,16	561,16	561,20	561,00	561,03	561,19	561,30	561,69
12	560,50	560,75	560,88	561,06	561,06	560,76	560,72	560,87	561,05	561,45	561,75	561,80
13	562,00	562,07	562,07	562,08	562,05	561,87	561,93	561,59	561,45	561,80	561,89	562,04
14	561,25	561,18	561,24	561,00	560,86	560,63	560,26	560,25	559,99	560,04	559,99	559,96
15	558,19	558,06	558,03	558,02	557,84	557,44	557,11	556,91	556,55	556,84	556,71	556,81
16	555,24	555,26	555,30	555,41	554,88	555,09	554,55	554,48	554,56	554,81	554,82	554,63
17	554,45	554,47	554,65	554,55	554,55	554,32	554,31	554,33	554,26	554,52	554,57	554,61
18	554,96	555,36	556,03	556,02	555,49	555,37	555,23	555,74	555,83	555,94	556,18	556,22
19	556,56	557,04	557,14	557,44	557,62	557,57	557,80	557,91	558,02	558,31	558,73	559,13
20	562,57	562,57	563,37	563,27	563,30	563,14	562,80	562,79	563,14	563,31	563,18	563,31
21	563,55	563,47	563,56	563,56	563,43	563,11	562,90	562,88	562,75	562,83	562,96	562,81
22	561,87	561,98	562,19	562,12	562,22	562,09	561,89	562,13	562,21	562,23	562,27	562,24
23	554,49	554,11	553,92	553,84	553,65	553,02	553,45	553,67	553,94	554,27	554,65	555,01
24	556,02	556,33	556,92	556,91	557,08	556,76	556,69	556,88	556,96	557,40	557,66	557,93
25	558,73	558,90	558,77	558,92	558,65	558,36	557,95	557,76	557,75	557,28	557,13	556,62
26	555,32	555,55	555,60	555,81	555,67	555,75	555,58	555,58	555,67	555,76	555,77	555,78
27	553,98	553,71	553,83	554,01	553,99	553,93	553,71	553,61	553,68	553,77	553,74	553,81
28	557,56	557,77	558,04	558,22	558,36	558,32	558,02	558,08	558,20	558,31	558,42	558,55
29	557,72	557,39	557,27	557,36	557,22	556,53	556,30	556,16	555,91	555,92	555,90	555,72
30	555,85	556,00	557,03	557,22	557,74	558,10	558,23	558,83	559,08	559,31	559,58	560,08
31	561,38	561,20	561,17	561,16	561,14	561,04	560,92	560,93	560,78	560,92	561,03	560,98

FÉVRIER.

1	560,50	560,32	560,03	560,16	560,11	559,80	559,60	559,60	559,36	559,71	559,55	559,67
2	560,35	560,47	560,47	560,37	560,73	560,52	560,43	560,34	560,40	560,62	560,83	561,17
3	561,00	561,02	561,16	561,28	560,90	560,71	560,51	560,35	559,79	559,63	559,41	559,38
4	555,18	555,17	554,79	554,47	554,08	553,43	553,24	553,03	552,88	552,96	553,11	552,56
5	551,57	551,75	551,75	551,88	552,07	551,94	551,94	551,89	552,15	552,48	552,85	553,39
6	555,49	555,53	555,76	555,76	555,99	556,86	555,86	555,94	556,06	556,19	556,46	556,62
7	556,98	557,11	557,34	557,50	557,50	557,38	557,39	557,08	557,09	557,18	557,46	557,82
8	557,89	557,73	557,89	558,05	557,83	557,56	557,47	557,33	557,26	557,34	557,44	557,59
9	557,91	558,19	558,38	558,55	558,50	558,30	558,29	558,30	558,34	558,45	558,72	558,90
10	561,00	561,20	561,67	561,94	561,94	561,94	561,81	561,94	562,04	562,14	562,46	562,86
11	564,38	564,59	564,81	564,83	564,93	564,59	564,49	564,16	564,18	564,16	564,16	564,02
12	563,65	563,65	563,30	563,65	563,79	563,51	563,51	563,51	563,34	563,33	563,40	563,57
13	564,16	564,25	564,52	564,74	564,60	564,49	564,10	563,80	563,80	563,69	563,72	563,78
14	563,00	563,03	562,91	562,64	562,54	562,11	561,75	561,33	561,09	560,95	560,64	560,65
15	559,53	559,70	560,00	560,18	560,23	560,21	559,97	559,88	559,81	559,80	560,11	560,42
16	560,96	560,96	560,91	561,00	560,80	560,64	560,54	560,34	560,30	559,87	559,53	559,66
17	558,00	558,02	558,21	558,11	558,16	558,15	557,98	557,97	557,89	557,93	558,05	558,08
18	558,90	558,80	558,98	558,91	558,61	558,09	557,89	557,28	557,10	556,47	555,87	555,41
19	551,67	552,28	552,96	553,82	554,08	554,35	554,87	555,25	555,92	556,24	556,52	556,95
20	558,29	558,78	559,15	559,15	559,21	559,09	559,10	559,00	558,92	558,68	558,39	558,29
21	558,09	558,57	558,70	558,87	558,84	558,92	558,58	558,38	558,39	558,49	558,60	558,71
22	558,52	558,50	558,59	558,61	558,74	558,71	558,44	558,28	558,19	557,78	557,77	557,87
23	557,44	557,35	557,21	556,90	556,90	556,66	556,66	555,95	555,95	555,89	555,89	555,99
24	555,65	555,53	555,65	555,77	555,57	555,11	554,76	554,76	554,42	554,45	554,56	554,58
25	556,79	557,07	557,32	557,53	557,55	557,82	557,82	557,82	557,82	557,92	557,89	558,25
26	558,41	558,40	558,32	558,52	558,46	558,09	557,80	557,40	557,31	557,22	557,11	557,19
27	557,05	557,26	557,48	557,48	557,47	557,32	557,22	557,15	556,88	556,92	557,19	557,39
28	557,82	557,87	557,94	558,04	558,07	557,91	557,92	557,84	557,72	557,64	557,46	557,72

Baromètre à $13\frac{0}{3}$ R. **MARS.** Demi-lignes russes ou anglaises.

Date.	0h	1h	2h	3h	4h	5h	6h	7h	8h	9h	10h	11h
1	557,96	557,79	557,77	557,80	557,75	557,70	557,28	556,85	556,67	566,37	556,07	555,69
2	552,70	552,90	552,90	553,01	552,98	552,98	553,18	553,18	553,44	553,55	553,78	554,06
3	552,26	552,24	552,28	552,54	552,48	552,53	552,60	552,64	552,37	552,44	552,68	552,78
4	555,55	555,84	556,29	556,44	557,05	557,12	557,32	557,43	557,66	557,91	558,01	558,21
5	560,41	560,53	560,29	560,65	560,80	560,96	561,02	561,05	560,96	560,78	560,72	560,78
6	558,96	558,99	558,81	558,81	558,79	558,71	558,74	558,82	558,84	558,86	558,93	559,03
7	559,78	560,17	560,32	560,40	560,57	560,57	560,70	560,89	561,00	561,01	560,90	561,08
8	561,65	561,54	561,62	561,62	561,72	561,85	561,90	562,00	562,07	562,16	562,21	562,28
9	561,55	561,59	561,58	561,33	561,39	561,30	561,28	561,10	561,05	560,98	560,84	560,88
10	560,06	560,10	560,19	560,32	560,37	560,42	560,51	560,52	560,60	560,62	560,67	560,61
11	560,12	559,96	559,98	559,98	560,00	560,03	560,21	560,32	560,11	559,99	560,01	560,14
12	559,01	559,10	559,06	559,10	559,08	559,13	559,25	559,29	559,22	559,19	559,19	559,24
13	558,06	558,19	558,23	558,36	558,33	558,32	558,37	558,44	558,60	558,63	558,78	559,00
14	558,17	558,18	558,14	558,22	558,22	558,12	558,15	558,08	558,05	558,00	558,06	558,12
15	556,19	556,39	556,46	556,45	556,45	556,35	556,38	556,43	556,45	556,57	556,59	556,63
16	556,79	556,70	556,85	556,84	556,85	557,05	557,05	557,06	557,07	557,22	557,24	557,26
17	556,87	557,07	557,25	557,19	557,19	557,39	557,57	557,67	557,67	557,99	558,22	558,83
18	562,49	562,99	563,28	563,44	563,71	563,87	563,99	564,13	564,19	564,36	564,63	564,79
19	563,89	563,99	563,99	563,90	563,92	564,03	564,03	564,06	564,17	564,08	564,09	564,09
20	562,89	562,82	562,63	562,63	562,53	562,53	562,68	562,65	562,71	562,64	562,58	562,40
21	559,97	559,85	559,45	559,19	559,01	559,01	558,77	558,68	558,49	558,24	558,07	557,87
22	554,37	554,47	554,63	554,64	554,68	554,33	554,62	554,65	554,67	555,27	555,76	556,29
23	557,15	557,19	557,20	556,92	556,66	556,36	556,06	555,67	555,30	554,83	554,35	554,07
24	548,32	548,32	548,12	547,92	547,32	546,87	546,52	546,52	546,42	546,27	546,15	546,22
25	549,72	549,81	550,08	550,57	551,22	551,77	551,82	551,92	551,96	552,40	552,41	552,61
26	551,04	550,39	552,11	553,11	554,51	556,01	556,31	557,06	557,58	558,04	558,51	559,24
27	558,54	558,57	558,48	558,43	558,44	558,36	558,18	558,28	558,24	557,98	558,21	558,25
28	553,97	554,29	554,15	553,93	553,93	553,90	553,34	553,73	553,79	553,88	553,88	553,80
29	554,03	554,19	554,16	554,34	554,37	554,51	554,44	554,49	554,42	554,48	554,51	554,62
30	554,39	554,65	554,76	554,88	554,86	554,96	554,73	554,73	554,65	554,69	554,78	554,82
31	556,32	556,29	556,18	556,17	556,44	556,52	556,87	556,88	556,98	556,90	557,10	557,18

AVRIL.

1	557,05	557,19	557,32	557,38	557,36	557,33	557,33	557,34	557,39	557,32	557,25	557,26
2	556,32	556,47	556,44	556,43	556,38	556,46	556,46	556,47	556,69	556,92	557,14	557,45
3	556,49	556,23	556,15	556,37	555,79	555,32	555,23	554,96	554,48	554,19	554,02	553,65
4	552,09	552,02	551,90	551,81	551,69	551,47	551,40	551,19	551,04	550,97	551,20	551,27
5	551,68	552,01	552,15	552,19	552,10	551,92	551,65	551,68	551,49	551,20	550,90	550,73
6	549,57	549,57	549,45	549,54	549,51	549,44	549,36	549,28	549,34	549,25	549,26	549,14
7	550,83	551,35	551,80	551,99	552,23	552,36	552,70	552,88	552,90	553,31	553,42	553,63
8	549,71	549,47	548,91	548,17	547,63	547,25	546,88	546,34	545,71	545,35	545,29	545,85
9	555,57	556,39	556,94	557,36	557,67	558,05	558,25	558,45	558,61	558,79	558,92	558,98
10	555,69	555,31	555,39	555,33	555,18	554,88	554,79	554,59	554,31	554,26	554,21	554,21
11	552,19	552,19	552,11	552,05	551,88	551,49	551,20	550,61	550,12	549,46	549,01	548,66
12	549,72	550,77	551,31	551,63	552,12	552,18	552,24	552,88	553,13	553,75	554,11	555,01
13	557,64	558,15	558,35	558,51	558,51	558,77	558,80	558,72	558,92	558,91	558,95	558,83
14	555,16	555,31	555,24	555,22	555,14	555,08	554,49	554,37	554,16	553,95	553,96	553,98
15	551,56	551,80	551,80	552,01	551,81	551,54	551,35	551,06	550,69	550,53	550,35	550,07
16	553,16	553,35	553,72	553,94	554,02	554,04	554,00	554,03	554,02	553,92	553,91	553,89
17	548,79	548,69	548,68	548,39	547,76	547,26	547,04	546,64	546,06	545,80	545,68	545,58
18	547,26	546,97	546,96	547,10	546,96	546,17	545,40	545,32	544,85	544,77	544,39	554,39
19	549,62	549,59	549,55	549,55	549,63	549,80	550,40	551,11	551,38	551,86	552,16	552,64
20	554,58	554,55	554,57	554,59	554,51	554,42	554,27	553,76	553,62	553,55	553,52	553,19
21	547,76	547,76	547,66	547,58	547,80	548,04	548,26	548,47	548,65	549,11	549,52	549,76
22	552,68	553,42	554,00	553,92	553,89	554,64	555,00	555,28	555,37	555,41	555,82	555,86
23	552,25	552,55	552,55	552,65	552,67	552,67	552,69	552,70	552,62	552,66	552,37	552,07
24	550,48	550,62	550,73	550,74	550,66	550,49	550,20	549,72	549,26	549,07	549,08	548,89
25	547,41	547,08	546,56	546,48	547,24	547,34	547,36	547,59	547,81	548,48	548,76	549,29
26	550,66	551,08	551,41	551,57	551,79	552,07	552,17	552,27	552,38	552,80	553,13	553,43
27	554,88	554,49	555,17	555,58	555,65	555,74	556,06	556,08	555,91	556,11	556,31	556,57
28	553,19	553,19	552,60	552,84	551,66	551,17	550,88	550,19	550,39	550,79	550,58	550,37
29	547,95	548,46	548,69	548,80	549,12	549,53	549,83	549,44	549,56	549,87	549,97	549,97
30	548,78	549,07	549,09	549,23	549,19	549,25	549,27	549,98	550,51	551,16	551,77	552,26

Baromètre à $13^{\circ}\frac{1}{3}$ R. **MARS.** Demi-lignes russes ou anglaises.

Date.	12h	13h	14h	15h	16h	17h	18h	19h	20h	21h	22h	23h
1	555,36	555,11	554,87	554,88	554,38	553,67	553,32	552,85	552,67	552,39	552,41	552,59
2	554,09	554,29	554,26	554,27	554,08	553,80	553,41	553,02	552,82	552,65	552,65	552,26
3	552,81	553,05	553,25	553,31	553,43	553,32	553,38	553,70	553,91	554,17	554,54	555,25
4	558,24	558,41	558,36	558,35	558,35	558,35	558,37	558,36	558,52	558,79	559,28	559,51
5	560,77	560,64	560,69	560,35	560,07	559,45	559,29	559,03	558,93	568,84	558,85	558,98
6	559,08	559,09	559,10	559,17	559,04	559,10	558,99	558,79	558,82	558,86	558,96	559,40
7	561,14	561,39	561,59	561,65	561,57	561,44	561,09	561,07	561,05	560,95	561,08	561,38
8	562,41	562,49	562,57	562,52	562,28	562,23	562,12	561,96	561,95	561,86	561,82	561,40
9	561,20	561,11	561,17	560,78	560,54	560,28	559,89	559,80	559,78	559,59	559,60	559,73
10	560,61	560,85	560,71	560,58	560,49	560,33	560,06	560,00	560,04	560,08	559,95	559,97
11	560,31	560,40	560,42	560,35	560,10	559,76	559,41	559,18	559,00	558,72	558,77	559,03
12	559,18	559,36	559,26	559,43	559,35	559,11	558,99	558,80	558,70	558,41	558,15	558,13
13	559,00	559,20	559,38	559,37	559,35	559,11	558,74	558,54	558,44	558,44	558,30	558,14
14	558,15	557,96	557,90	557,87	557,55	557,15	556,75	556,55	556,46	556,36	556,28	556,26
15	556,81	556,98	557,27	557,14	557,09	556,96	556,65	556,55	556,55	556,36	556,58	556,76
16	557,19	557,17	557,23	557,17	557,15	557,14	557,04	556,74	556,64	556,57	556,68	556,85
17	559,25	559,68	560,30	560,65	560,74	560,70	560,64	560,74	560,89	561,10	561,35	561,99
18	565,02	565,23	565,32	565,22	564,64	564,51	564,46	564,08	563,98	563,79	563,65	563,65
19	564,17	564,27	564,25	564,18	564,06	563,90	563,57	563,24	563,07	562,77	562,72	562,87
20	562,20	562,20	562,30	562,26	561,94	561,61	561,10	561,00	560,57	560,17	559,81	559,70
21	557,68	557,56	557,49	557,06	556,76	555,85	555,29	554,93	554,67	554,33	554,24	554,31
22	556,27	556,37	556,34	556,34	556,56	556,76	556,87	556,86	556,69	556,62	556,76	557,07
23	553,73	553,34	552,94	552,55	552,04	551,23	550,14	549,61	549,02	548,74	548,46	548,28
24	546,36	547,12	547,53	548,09	548,49	548,43	548,68	548,76	548,86	548,80	548,85	549,05
25	552,91	552,90	552,83	552,81	552,42	552,33	551,69	551,30	551,05	550,95	550,78	550,84
26	559,44	559,71	559,91	559,89	559,80	559,88	559,54	559,13	559,04	558,87	558,60	558,43
27	557,91	557,81	557,80	557,49	556,64	556,39	555,88	555,18	554,68	554,19	553,83	554,08
28	553,84	553,79	553,83	553,90	553,90	553,83	553,67	553,62	553,64	553,55	553,58	553,62
29	554,72	554,89	554,89	554,87	554,95	554,82	554,69	554,51	554,24	554,35	554,37	554,41
30	554,96	555,13	555,13	555,21	554,98	554,84	554,84	554,77	554,81	554,81	554,81	554,88
31	557,27	557,18	557,25	557,42	557,23	557,36	556,68	556,61	556,43	556,34	556,38	556,51

AVRIL.

1	557,34	557,32	557,19	557,08	556,95	556,35	556,11	555,85	555,75	555,76	555,96	556,16
2	557,55	557,53	557,54	557,64	557,57	557,38	557,15	556,92	556,72	556,47	556,30	556,07
3	553,46	553,57	553,58	553,51	553,36	552,94	552,35	552,16	551,98	551,99	552,12	552,12
4	551,39	551,58	551,59	551,35	551,37	551,16	551,16	551,06	550,87	551,07	551,42	551,45
5	550,31	550,10	550,13	549,77	549,33	548,80	548,26	548,59	548,68	548,89	549,12	549,24
6	549,25	549,28	549,20	549,01	548,72	548,71	548,51	548,54	548,56	548,68	549,33	549,95
7	553,54	554,01	553,99	553,66	553,12	552,79	552,09	551,34	550,71	550,52	550,23	549,53
8	546,71	546,95	547,58	548,32	548,35	549,40	549,95	550,70	551,21	552,32	553,30	554,04
9	559,04	559,21	559,41	559,31	559,01	558,48	558,17	557,32	556,39	556,06	555,75	555,57
10	554,12	554,23	554,18	553,97	553,67	553,69	553,14	552,74	552,22	552,25	552,15	552,16
11	548,51	548,39	548,29	548,19	548,00	547,70	547,58	547,43	547,36	548,09	548,41	548,87
12	555,43	555,45	555,76	556,16	556,53	556,53	556,57	556,54	556,61	556,67	556,94	557,35
13	558,82	558,87	558,86	558,54	558,04	557,87	557,34	556,83	556,19	555,79	555,59	555,46
14	553,99	553,68	553,38	553,36	552,81	552,58	552,25	551,93	551,76	551,49	551,50	551,44
15	550,32	550,69	550,98	551,08	551,07	551,10	551,21	551,24	551,42	551,60	551,95	552,79
16	553,93	553,78	553,63	553,30	552,63	551,81	551,60	550,64	550,19	549,48	549,00	548,73
17	545,56	545,65	545,71	545,85	545,95	546,37	546,47	546,48	546,48	546,57	546,70	546,94
18	544,51	544,59	545,20	545,30	545,29	546,73	547,53	547,78	547,99	548,53	548,88	549,14
19	553,49	553,77	553,90	553,79	553,42	553,38	553,46	553,50	553,46	553,58	553,55	553,69
20	552,80	552,74	552,17	551,56	551,86	550,93	549,50	549,08	548,66	548,26	548,17	547,77
21	550,32	550,47	550,77	551,15	551,15	551,16	551,36	551,65	551,71	551,62	551,72	551,85
22	555,80	555,58	555,53	554,88	554,26	553,58	553,13	552,76	552,40	552,21	552,08	552,05
23	552,60	552,37	552,35	552,25	552,14	551,45	551,16	550,95	550,55	550,41	550,43	550,63
24	548,99	549,21	549,45	549,43	549,41	549,38	549,32	549,18	549,16	548,71	558,51	548,04
25	549,97	549,97	550,07	550,05	550,42	550,49	550,48	550,46	550,45	550,55	550,64	550,64
26	553,51	553,64	553,71	553,72	553,66	553,47	553,49	553,32	553,32	553,42	553,62	553,79
27	556,96	556,64	556,64	556,85	556,84	556,87	555,94	555,29	554,59	554,30	553,79	553,28
28	550,65	550,75	550,63	550,37	549,68	549,38	549,05	548,83	548,33	548,02	547,82	547,73
29	550,10	550,10	549,99	549,77	549,46	548,95	548,65	548,35	548,06	547,98	547,90	547,37
30	552,76	553,23	553,48	553,61	553,82	553,88	553,92	554,58	553,99	553,98	553,98	553,75

Baromètre à $13^{\circ}\frac{1}{3}$ R. **MAI.** Demi-lignes russes ou anglaises.

Date.	0h	1h	2h	3h	4h	5h	6h	7h	8h	9h	10h	11h
1	553,91	554,26	554,52	554,56	554,34	554,01	553,67	553,38	552,98	552,68	552,38	552,20
2	545,75	545,85	545,85	545,87	545,08	544,88	544,50	544,01	543,73	544,03	544,57	544,99
3	550,03	550,68	551,18	551,76	552,00	552,44	552,54	552,84	553,19	553,87	554,10	554,58
4	557,21	557,42	557,91	558,01	558,12	558,14	558,36	558,48	558,69	558,91	559,13	559,10
5	557,79	557,78	557,98	558,13	558,07	558,07	557,87	557,96	557,98	557,79	557,59	557,37
6	553,36	553,38	553,41	553,33	553,26	553,18	552,80	552,52	552,36	552,39	552,20	552,10
7	551,20	551,38	551,49	551,59	551,55	551,40	551,36	551,55	551,64	551,68	551,47	551,39
8	547,94	547,85	547,65	547,56	547,58	546,82	546,27	545,78	544,90	544,33	544,37	543,57
9	538,77	538,78	538,78	538,68	538,30	537,93	537,95	537,83	537,73	537,66	537,29	536,79
10	543,76	544,53	545,22	545,90	546,00	546,49	547,12	547,66	547,98	548,12	548,53	549,17
11	551,71	551,73	551,78	551,79	551,79	551,79	551,75	551,77	551,81	551,89	551,90	552,03
12	549,02	548,98	548,53	547,97	547,88	547,48	546,86	546,16	545,25	544,75	544,37	543,88
13	546,88	547,54	548,06	548,17	548,26	548,31	548,31	548,50	548,84	548,94	548,65	548,67
14	549,06	549,38	549,69	549,80	549,92	549,97	549,89	549,80	549,72	549,52	549,72	550,04
15	552,48	552,76	553,28	553,49	553,80	553,80	554,12	554,34	554,65	554,82	554,89	554,97
16	552,05	552,06	551,98	551,88	551,90	551,91	551,82	551,62	551,62	551,35	551,35	551,52
17	548,29	548,40	548,53	548,73	548,65	548,58	548,78	548,99	549,00	548,93	549,03	549,21
18	546,61	546,62	546,62	546,72	545,62	544,83	544,85	544,87	544,59	544,32	543,93	543,67
19	548,26	548,61	548,97	549,02	549,25	549,41	549,53	549,86	550,42	550,64	550,94	551,05
20	553,31	553,68	553,71	553,52	553,47	553,49	553,62	553,66	553,68	553,62	553,65	553,74
21	551,72	552,00	552,00	551,90	551,90	551,90	551,90	551,90	551,90	551,90	551,90	551,91
22	551,62	551,87	551,97	552,31	552,48	552,59	552,59	552,71	552,91	553,15	553,22	553,51
23	552,16	552,47	552,57	552,67	552,97	552,97	553,07	553,10	553,24	553,24	553,02	553,21
24	550,62	550,85	550,98	550,99	551,19	551,30	551,41	551,51	551,51	551,33	551,35	551,65
25	551,99	552,10	552,32	552,52	552,53	552,34	552,37	552,28	552,40	552,53	552,44	552,64
26	550,54	550,56	550,78	550,87	550,90	550,92	550,93	551,03	551,24	551,45	551,94	552,02
27	551,06	551,09	551,52	551,62	551,62	551,82	552,02	552,24	552,56	552,87	553,18	553,74
28	551,45	551,66	551,68	551,79	551,71	551,72	551,83	551,84	551,75	551,77	551,98	551,98
29	548,00	548,31	548,53	548,43	548,46	548,57	548,69	548,79	548,77	548,73	548,55	548,78
30	547,41	547,73	547,84	548,05	548,07	548,09	548,89	548,99	549,12	549,23	549,22	549,94
31	554,81	555,04	555,68	555,93	556,45	556,77	557,08	557,40	557,53	557,55	557,67	557,66

JUIN.

1	555,07	555,19	555,73	555,96	556,07	556,07	555,97	555,79	555,72	555,44	555,35	555,15
2	554,62	554,72	554,76	554,70	554,91	554,71	555,04	555,05	555,14	555,24	555,24	555,25
3	556,71	556,93	557,04	557,04	557,05	556,95	556,85	556,86	556,87	556,88	557,07	557,25
4	554,73	554,73	554,74	554,74	554,54	554,43	554,43	554,43	554,34	554,34	554,14	554,33
5	553,66	554,27	554,48	554,48	554,39	554,09	554,01	553,81	553,62	553,33	553,33	553,14
6	548,25	548,17	547,87	547,57	546,97	546,28	545,90	545,50	545,30	545,32	545,13	544,73
7	548,59	549,13	549,48	549,67	549,66	550,06	550,36	550,36	550,57	550,77	551,15	551,61
8	553,25	553,57	553,88	554,18	554,28	554,38	554,39	554,50	554,73	555,05	555,15	555,14
9	552,06	551,97	551,79	551,40	551,11	550,81	550,73	550,31	550,11	549,93	549,65	549,35
10	546,68	546,68	546,78	546,78	546,58	546,30	546,10	546,10	546,03	545,94	545,84	545,96
11	547,79	548,29	548,70	548,81	548,84	548,84	549,65	549,95	550,26	550,46	550,66	551,22
12	553,26	553,57	553,78	553,78	553,69	553,60	553,31	552,94	553,14	553,24	553,02	552,91
13	550,92	551,02	551,22	551,32	551,44	551,45	551,69	551,76	551,76	551,98	552,27	552,46
14	553,45	553,77	553,97	553,98	554,10	554,30	554,20	554,43	554,45	554,67	554,76	554,91
15	553,16	553,16	553,36	553,46	543,47	543,48	543,49	543,20	543,01	543,15	543,36	543,55
16	549,71	549,44	549,16	548,97	548,67	548,07	547,98	547,88	547,37	546,99	546,60	546,00
17	546,08	546,10	546,13	546,26	546,26	546,17	546,18	546,39	546,40	546,40	546,60	546,69
18	547,50	547,50	547,62	547,72	547,54	547,65	547,96	547,97	548,08	548,29	548,48	548,57
19	548,07	548,09	548,21	548,22	548,22	548,22	548,14	548,05	548,06	548,07	548,08	548,08
20	546,97	547,06	547,06	547,06	547,06	547,16	547,14	547,34	547,34	547,36	547,47	547,76
21	549,98	550,29	550,70	550,80	550,71	550,61	550,71	550,71	550,61	550,62	550,62	550,61
22	551,24	551,54	551,64	551,54	551,24	551,04	550,94	550,94	550,44	550,35	550,25	550,27
23	551,00	551,31	551,71	551,81	551,93	551,94	551,94	551,95	552,15	552,35	552,65	553,06
24	553,89	554,10	554,22	554,71	554,50	554,40	554,60	554,79	554,91	555,23	554,93	554,70
25	554,71	554,83	554,64	554,64	554,64	554,75	554,65	554,76	554,90	554,91	554,91	555,06
26	553,53	553,54	553,45	553,66	553,68	553,58	553,59	553,60	553,61	553,61	553,81	553,80
27	551,31	551,52	551,64	551,54	551,45	551,46	551,47	551,38	551,48	551,49	551,59	551,69
28	550,53	550,34	550,15	550,15	550,05	550,06	550,06	550,08	549,91	549,92	549,73	549,93
29	548,75	548,77	548,87	549,18	549,19	549,01	549,01	549,02	549,33	549,43	549,44	549,87
30	551,08	551,11	551,32	551,72	551,61	551,72	551,83	551,84	552,05	552,08	552,18	552,28

Baromètre à $13^{o}\frac{1}{3}$ R. **Mai.** Demi-lignes russes ou anglaises.

Date.	12h	13h	14h	15h	16h	17h	18h	19h	20h	21h	22h	23h
1	552,02	551,87	551,98	551,02	550,35	549,86	548,98	548,71	548,32	547,94	547,34	546,74
2	545,31	546,02	546,62	547,01	547,49	548,09	548,47	548,56	548,61	548,80	548,90	549,31
3	555,01	555,04	555,39	555,68	555,68	555,56	555,58	555,88	556,09	556,41	556,59	557,04
4	559,10	559,10	558,89	558,69	558,41	558,34	558,34	558,11	557,99	557,59	557,59	557,69
5	557,41	557,36	557,09	556,42	556,05	555,24	554,97	554,46	553,97	553,87	553,77	553,55
6	551,98	552,12	552,00	551,85	551,56	551,17	551,07	550,77	550,86	550,91	551,01	551,00
7	551,35	551,24	551,08	550,86	550,57	549,98	549,53	548,97	548,67	548,40	548,21	548,04
8	542,26	541,86	541,15	540,66	540,07	539,57	539,15	538,60	537,97	537,74	537,94	538,54
9	537,07	537,27	537,62	537,84	537,77	537,97	538,57	540,21	541,08	541,65	542,40	542,79
10	549,72	549,82	549,80	549,76	549,93	550,49	550,62	550,40	550,40	550,69	551,30	551,41
11	552,03	551,92	551,92	551,92	551,50	551,10	550,79	550,36	549,92	549,79	549,45	549,51
12	543,80	543,58	543,58	543,62	543,64	543,88	544,28	544,58	544,77	545,37	545,92	546,32
13	548,67	548,73	548,89	548,76	548,58	548,69	548,86	548,59	548,61	548,69	548,69	548,82
14	550,12	550,62	550,72	550,91	550,91	551,08	551,22	551,40	551,50	551,50	551,81	552,01
15	544,99	554,97	554,67	554,47	553,97	553,85	553,41	552,86	552,52	552,26	552,15	552,15
16	551,49	550,95	550,63	550,26	550,10	549,46	549,06	548,72	548,32	548,08	548,05	548,07
17	549,18	549,25	549,23	549,42	549,58	549,24	548,82	548,27	547,84	547,52	547,16	546,80
18	543,21	542,81	543,16	543,11	543,26	543,57	543,77	544,45	545,07	545,62	546,46	547,50
19	551,74	551,83	552,01	552,18	552,23	552,12	552,37	552,42	552,38	552,37	552,58	552,92
20	553,93	553,52	553,33	553,02	552,92	552,48	552,49	552,06	551,93	551,83	551,50	551,70
21	551,90	551,78	551,69	551,68	551,36	551,13	550,89	550,86	550,85	550,73	550,93	551,20
22	554,09	554,15	553,79	553,57	553,36	553,26	552,74	552,51	552,29	552,19	551,96	551,96
23	553,27	553,26	552,93	552,66	552,29	552,04	551,52	550,93	550,42	550,12	550,51	550,51
24	551,63	551,90	551,77	551,75	551,60	551,57	551,24	551,24	551,22	551,29	551,49	551,79
25	552,63	552,53	552,42	552,20	551,90	551,59	551,08	550,45	550,55	550,55	550,55	550,54
26	552,20	552,19	551,86	551,64	551,53	551,33	551,00	550,70	550,40	550,40	550,49	550,97
27	553,73	553,63	553,62	553,60	553,46	553,04	552,58	552,28	552,09	551,82	551,72	551,45
28	551,98	551,55	551,41	551,17	550,62	549,97	549,75	549,33	548,81	548,60	548,30	548,00
29	549,49	549,48	549,26	549,06	549,04	548,91	548,40	548,01	547,83	547,65	547,33	547,30
30	550,29	550,84	551,50	551,83	552,06	552,57	552,65	552,84	552,83	552,91	553,31	553,91
31	558,24	557,83	557,60	557,30	556,60	555,98	555,87	555,58	555,22	554,63	554,44	554,76
Juin.												
1	554,87	554,69	554,65	554,66	554,38	554,39	554,31	554,13	553,86	553,89	553,94	554,39
2	555,35	555,64	555,71	556,71	556,71	556,65	556,62	556,39	556,37	556,34	556,34	556,34
3	557,23	556,93	556,71	556,66	556,67	556,05	555,62	555,01	554,73	554,64	554,62	554,73
4	554,37	554,47	554,37	554,12	554,08	553,89	553,78	553,76	553,66	553,66	553,65	553,56
5	552,94	552,64	552,25	551,75	551,55	551,26	550,87	550,27	549,78	549,49	549,21	548,92
6	544,62	544,52	544,70	545,29	545,60	545,72	545,82	546,11	546,61	547,01	547,61	548,11
7	551,97	552,06	552,11	552,20	552,33	552,19	552,08	552,18	552,38	552,46	552,86	552,86
8	555,10	555,00	554,95	554,75	554,34	553,91	553,59	553,26	552,84	552,73	552,34	552,23
9	549,46	549,18	548,58	548,57	547,96	547,85	547,33	547,21	546,94	546,87	547,08	546,98
10	546,26	546,74	546,64	546,54	546,54	546,46	546,56	546,63	547,03	547,06	547,17	547,38
11	551,52	552,02	552,52	552,60	552,79	552,78	552,77	552,44	552,45	552,45	552,76	552,97
12	552,89	552,58	552,09	551,90	551,60	551,08	550,84	550,44	550,74	550,84	550,84	551,04
13	552,75	552,86	552,66	552,56	552,54	552,55	552,64	552,61	552,61	552,58	552,56	553,13
14	555,22	555,00	554,72	554,10	553,89	553,47	553,48	553,50	553,54	553,30	553,09	553,25
15	553,55	553,53	553,19	552,87	552,26	551,84	551,62	551,12	550,51	550,08	549,87	549,75
16	546,00	545,79	545,50	544,91	544,79	544,47	544,68	545,09	544,80	544,88	545,09	545,60
17	546,68	546,76	546,83	546,84	546,73	546,74	546,53	546,52	546,53	546,84	547,16	547,33
18	548,54	548,64	548,03	547,81	547,91	548,09	547,88	547,88	547,86	547,85	547,76	548,07
19	548,17	548,26	548,05	547,86	547,66	547,37	547,17	547,06	546,94	546,76	546,87	546,97
20	547,76	547,56	547,55	547,75	548,05	548,45	548,14	548,34	548,62	548,89	549,18	549,60
21	550,90	551,20	551,48	551,56	551,54	551,41	551,09	550,67	550,99	550,98	550,97	551,14
22	550,07	550,26	550,05	550,05	550,04	550,14	550,03	549,89	549,88	550,18	550,28	550,60
23	553,04	553,63	553,82	553,80	553,78	553,65	553,75	553,74	553,43	553,23	553,24	553,40
24	554,89	555,16	555,01	555,01	554,69	554,49	553,99	553,99	553,80	563,81	553,93	554,31
25	555,15	555,33	555,21	555,10	554,89	554,56	554,14	553,73	553,65	553,64	553,61	553,61
26	553,79	553,58	553,45	553,33	552,91	552,91	552,48	552,14	551,93	551,91	551,41	551,39
27	551,68	551,77	551,63	551,59	551,37	550,97	550,77	550,68	550,32	550,42	550,32	550,43
28	550,11	550,11	550,11	549,98	549,85	549,63	549,32	548,59	548,49	548,52	548,53	548,64
29	550,29	550,80	550,59	550,66	550,73	550,72	550,62	550,51	550,21	550,29	550,58	550,89
30	552,53	552,32	552,01	551,61	551,59	551,59	551,48	551,06	550,94	551,04	551,14	550,54

Baromètre à $13^{0}\frac{1}{3}$ R. **JUILLET.** Demi-lignes russes ou anglaises.

Date.	0h	1h	2h	3h	4h	5h	6h	7h	8h	9h	10h	11h
1	550,53	550,55	550,66	550,77	550,77	550,78	550,88	550,89	550,81	550,91	551,01	551,01
2	549,13	549,24	549,26	549,39	549,29	549,19	549,19	549,19	549,22	549,42	549,02	549,11
3	547,75	547,97	548,08	548,20	547,91	547,72	547,42	547,92	548,43	548,45	547,96	547,65
4	547,73	548,03	547,93	547,84	547,94	548,14	548,24	548,15	548,17	548,89	549,19	549,46
5	547,31	549,12	549,36	549,19	548,41	548,64	548,75	549,06	549,17	548,98	548,68	548,68
6	547,21	547,21	547,04	547,13	547,23	547,14	547,14	547,24	547,09	547,08	546,99	546,99
7	547,29	547,50	547,71	547,92	547,83	547,74	547,96	548,07	548,03	548,08	548,00	548,00
8	546,98	546,68	546,68	546,58	546,61	546,62	546,85	547,27	547,28	547,38	547,59	547,89
9	548,84	549,11	549,55	549,66	549,66	549,67	549,89	550,01	550,02	550,13	550,42	550,71
10	550,71	550,94	551,11	551,23	551,24	551,35	551,65	551,66	551,66	551,88	551,98	551,97
11	551,76	551,59	552,02	552,02	552,33	552,43	552,44	552,44	552,45	552,57	552,68	552,68
12	551,33	551,34	551,37	551,17	550,87	550,97	550,36	550,46	550,68	550,59	550,49	550,28
13	548,24	548,26	548,38	548,39	548,39	548,21	548,03	547,84	547,54	547,64	547,66	547,65
14	546,72	546,82	546,72	546,82	546,82	546,62	546,42	546,63	546,54	546,46	546,49	546,30
15	548,41	548,94	548,95	549,07	549,38	549,81	550,13	550,34	550,36	550,78	550,97	551,16
16	551,63	551,74	551,65	551,86	551,76	551,67	552,07	552,48	552,69	553,41	553,61	553,69
17	553,69	553,81	553,84	554,05	554,06	553,98	553,68	553,50	553,41	553,43	553,33	553,14
18	547,77	547,59	547,00	546,50	546,40	545,99	546,18	545,79	545,79	545,39	545,19	545,19
19	548,28	549,10	549,30	549,32	549,53	549,74	549,86	550,17	550,28	550,50	550,52	550,72
20	551,40	551,40	551,62	552,02	552,12	552,32	552,43	552,44	552,44	552,45	552,85	553,15
21	553,55	553,87	554,09	554,11	554,23	554,43	554,44	554,45	554,55	554,75	554,86	554,96
22	554,95	554,77	554,88	554,89	554,80	554,70	554,90	554,92	554,91	554,93	554,93	555,13
23	554,88	554,90	554,91	554,91	554,91	554,91	554,81	554,71	554,63	554,64	554,73	554,81
24	553,31	553,00	552,91	552,52	552,62	552,33	552,23	552,53	552,74	552,85	552,77	552,97
25	551,66	551,66	551,86	551,96	552,16	552,06	552,07	552,29	552,69	552,90	553,21	553,21
26	553,64	553,85	553,86	553,97	554,07	554,27	554,37	554,46	554,18	554,30	554,30	554,40
27	553,65	553,68	553,89	554,00	554,00	554,00	554,00	554,00	553,91	553,92	554,12	554,12
28	552,01	552,04	551,97	551,77	551,80	551,90	552,01	551,82	551,43	551,24	551,44	551,45
29	548,65	548,96	548,58	548,28	548,40	548,40	548,21	548,22	547,83	547,75	547,76	547,86
30	546,91	547,01	547,11	547,01	546,72	546,52	546,53	546,53	546,25	546,27	546,58	546,60
31	546,07	546,18	546,09	546,10	546,11	546,02	546,03	546,03	545,94	545,84	545,95	546,15

AOÛT.

1	547,45	547,48	547,59	547,62	547,74	547,74	547,65	547,87	547,99	547,73	547,55	547,96
2	548,26	548,49	548,50	548,53	548,33	548,34	548,34	548,45	548,45	548,46	548,57	548,57
3	548,52	548,53	548,56	548,59	548,59	548,59	548,39	548,40	548,42	548,44	548,74	548,84
4	548,73	548,95	549,25	549,25	549,07	549,08	548,98	548,89	549,02	549,22	549,22	549,02
5	549,23	549,15	549,05	548,96	548,96	548,96	549,07	549,18	549,18	549,29	549,42	549,52
6	550,61	550,79	550,91	551,02	551,03	551,23	551,33	551,63	551,74	551,75	551,95	551,95
7	551,97	552,01	551,12	552,12	552,12	552,12	552,03	552,05	552,37	552,38	552,28	552,18
8	551,22	551,44	551,75	551,77	551,69	551,71	551,62	551,43	551,33	551,33	551,64	551,83
9	551,32	551,65	551,46	551,37	551,47	551,37	551,48	551,61	451,62	551,63	551,74	551,93
10	551,86	552,28	552,49	552,71	552,72	552,72	552,84	552,95	553,06	553,27	553,37	553,38
11	551,99	552,22	552,25	551,97	551,88	551,88	552,09	552,11	551,92	551,73	551,84	551,94
12	550,27	550,49	550,51	550,52	550,54	550,55	550,65	550,75	550,86	550,96	551,06	551,16
13	550,61	550,92	551,22	551,42	551,33	551,33	551,75	551,68	551,59	551,89	552,21	552,51
14	552,57	552,88	552,90	553,00	553,00	553,01	553,03	553,04	552,95	552,96	552,96	552,86
15	551,44	551,44	551,53	551,34	551,26	551,28	551,29	551,18	551,38	551,30	551,42	551,12
16	551,05	550 93	551,08	551,08	551,08	551,12	551,14	550,94	550,64	550,25	549,95	549,81
17	547,35	547,35	547,36	547,26	547,49	547,50	547,60	547,80	547,72	547,82	547,83	548,12
18	547,31	547,22	547,13	547,15	547,06	547,07	546,98	546,89	546,81	546,81	546,82	546,93
19	547,36	547,56	547,86	547,86	547,77	547,58	547,50	547,53	547,54	547,65	547,56	547,76
20	547,73	547,73	547,74	547,74	547,55	547,45	547,36	547,36	547,36	547,27	547,27	547,36
21	548,20	548,30	548,30	548,40	548,60	548,90	548,90					
22												
23												
24												
25	543,11	543,35	543,25	543,05	543,05	543,06	542,67	542,69	542,69	542,79	542,89	542,88
26	544,95	545,44	545,54	545,62	545,64	545,94	546,14	546,14	546,14	546,35	546,54	546,55
27	547,39	547,39	547,39	547,21	547,04	546,84	546,74	546,65	546,35	546,25	546,25	546,25
28	549,61	549,82	549,94	550,25	550,36	550,67	550,88	551,09	551,31	551,52	551,82	552,11
29	552,25	542,35	552,55	552,65	552,75	552,95	552,96	552,96	552,97	552,98	552,99	553,19
30	551,93	551,94	551,84	551,84	551,75	551,55	551,55	551,56	551,46	551,37	551.17	551,07
31	550,33	550,43	550,43	550,42	550,32	550,22	550,22	550,35	550,36	550,37	550,47	550,56

Baromètre à $13\frac{0}{3}$ R. **JUILLET.** Demi-lignes russes ou anglaises.

Date.	12h	13h	14h	15h	16h	17h	18h	19h	20h	21h	22h	23h
1	550,99	550,97	550,74	550,63	550,43	549,82	549,81	549,68	549,37	549,06	548,86	548,93
2	549,09	548,98	548,96	548,74	548,61	548,58	548,70	548,70	548,18	548,06	547,86	547,75
3	548,13	548,10	547,85	548,03	548,22	548,02	548,02	547,80	547,67	547,56	547,35	547,35
4	549,19	549,17	548,76	548,75	548,62	548,57	548,27	548,26	547,96	547,26	547,29	547,50
5	548,47	548,48	547,98	547,96	547,96	547,72	547,41	546,99	546,66	546,56	546,77	546,91
6	546,83	547,26	547,24	547,31	547,40	547,20	546,99	546,98	546,78	546,88	546,88	547,08
7	548,00	548,00	548,00	547,80	547,58	547,57	547,46	547,35	547,06	546,77	546,69	546,51
8	547,97	548,27	548,49	548,39	548,19	548,19	548,02	547,89	547,98	547,96	548,15	548,44
9	550,89	550,98	551,06	551,14	550,93	550,93	550,92	550,81	550,82	550,52	550,72	550,62
10	551,96	552,05	552,02	551,89	551,89	551,77	551,67	551,57	551,56	551,56	551,48	551,77
11	552,87	552,96	552,95	552,63	552,59	552,06	551,94	551,71	551,30	551,18	551,10	551,12
12	550,07	550,16	550,24	550,01	549,80	549,38	548,68	548,28	548,28	548,08	548,20	548,21
13	547,73	547,61	547,39	547,37	547,24	546,84	546,78	546,48	546,17	546,18	546,30	546,62
14	546,40	546,29	546,29	546,38	546,48	546,69	546,68	546,78	546,94	547,32	547,59	548,29
15	551,55	551,84	552,02	552,12	552,21	552,08	551,86	551,84	551,82	551,61	551,51	551,12
16	553,59	553,55	553,67	554,04	554,12	554,11	554,00	554,19	554,09	553,99	553,99	553,79
17	552,93	552,53	551,11	551,61	551,12	550,93	550,84	550,34	549,84	549,33	548,75	548,06
18	545,29	545,69	546,02	546,02	548,42	546,60	546,77	547,26	547,47	547,57	547,68	547,89
19	550,90	551,08	550,87	550,54	550,44	550,43	550,62	550,62	550,62	550,62	550,72	551,10
20	553,87	554,05	553,95	553,94	553,94	553,83	553,62	553,00	553,00	553,00	553,33	553,74
21	554,97	554,97	554,95	554,95	554,94	555,11	554,70	554,28	554,27	554,37	554,37	554,55
22	555,20	555,17	555,47	555,79	555,68	555,36	555,24	555,29	555,18	554,87	554,76	554,95
23	554,80	554,79	554,56	554,43	554,20	553,98	553,68	553,67	553,28	553,27	553,09	553,23
24	552,77	552,95	552,83	552,61	552,48	552,17	552,04	551,52	551,51	551,31	551,23	551,44
25	553,34	553,74	553,93	553,93	554,01	554,01	553,79	553,67	553,36	553,36	553,36	553,36
26	554,75	554,85	554,90	554,79	554,66	554,55	554,51	554,29	553,96	553,75	553,35	553,74
27	554,11	554,20	553,98	553,95	554,00	553,79	553,57	553,26	553,05	552,43	552,04	552,03
28	551,25	551,23	550,93	550,92	550,42	549,90	548,97	548,47	548,10	547,90	548,40	548,83
29	547,56	547,56	547,65	547,54	547,41	547,38	547,18	546,78	546,48	546,18	546,38	546,50
30	546,40	546,47	546,36	546,34	546,21	546,11	545,81	545,81	545,80	545,70	545,53	546,05
31	546,06	546,16	546,14	546,20	545,99	545,99	545,98	546,07	546,45	546,56	546,95	547,05

AOÛT.

1	548,46	548,51	548,41	548,29	548,08	548,07	548,06	547,96	547,96	548,14	548,14	548,14
2	548,68	548,88	548,88	548,88	548,88	548,76	548,55	548,24	548,34	548,64	548,43	548,22
3	548,74	548,92	548,49	548,88	548,79	548,78	548,55	548,53	548,40	548,30	348,32	548,63
4	549,23	549,53	549,62	549,60	549,47	549,14	549,13	549,11	549,01	548,81	548,82	549,05
5	549,70	549,88	549,98	549,94	549.73	549,81	549,81	549,87	549,84	549,92	550,09	550,29
6	552,14	552,22	552,21	552,08	552,06	552,05	552,04	551,82	551,59	551,58	551,48	551,67
7	552,07	552,36	552,32	552,29	552,29	552,08	551,75	551,32	551,23	551,18	551,18	551,21
8	551,82	551,79	551,77	551,75	551,53	551,32	551,09	551,01	551,03	550,92	550,91	551,09
9	552,02	552,29	552,18	552,25	552,04	551,83	551,83	551,64	551,83	551,83	551,65	551,65
10	553,58	553,57	553,54	553,53	553,20	552,97	552,86	552,64	552,24	552,03	551,82	551,81
11	551,93	551,68	551,54	551,19	551,19	550,77	550,46	549,76	550,05	549,94	549,93	549,95
12	551,35	551,42	551,39	551,27	551,25	551,14	551,04	550,84	550,55	550,46	550,18	550,39
13	552,91	552,89	552,99	553,08	553,08	552,88	552,88	552,68	552,46	552,36	552,36	552,35
14	552,95	552,84	552,49	552,38	552,21	552,23	552,04	551,84	551,74	551,54	551,55	551,55
15	551,42	551,60	551,79	551,79	551,67	551,64	551,63	551,31	551,31	551,14	551,16	551,14
16	550,14	550,14	549,82	549,49	549,18	548,37	547,96	547,44	547,11	546,61	545,94	545,64
17	548,22	547,88	547,77	547,64	547,61	547,22	546,83	547,06	547,06	547,07	546,97	546,98
18	546,83	546,95	546,94	546,84	547,14	547,14	547,23	546,93	546,94	547,14	547,25	547,25
19	547,57	547,55	547,45	547,45	547,55	547,54	547,33	547,23	547,21	547,40	547,40	547,40
20	547,55	547,34	547,71	547,70	547,69	547,27	547,25	547,45	547,53	547,59	547,69	547,90
21												
22												
23												
24												
25	543,17	543,45	543,55	543,75	543,85	543,94	544,14	544,24	544,22	544,42	544,64	544,75
26	546,66	546,66	546,75	546,96	546,96	546,85	546,62	546,66	547,04	547,13	547,26	547,19
27	546,16	546,17	546,36	546,55	546,55	546,65	546,65	547,85	547,97	548,56	548,77	549,09
28	552,21	552,29	552,24	552,19	552,18	552,36	552,26	552,15	552,05	552,14	552,14	552,24
29	553,35	553,45	553,43	553,28	553,05	553,14	552,81	552,49	552,37	552,06	551,99	552,00
30	550,96	550,93	550,98	551,03	551,02	550,80	550,77	550,56	550,35	550,26	550,29	550,40
31	550,53	550,60	550,48	550,46	550,14	549,93	549,53	548,83	548,42	548,30	548,19	548,00

Baromètre à $13^{\circ}\frac{1}{3}$ R. **SEPTMEBRE.** Demi-lignes russes ou anglaises.

Date.	0h	1h	2h	3h	4h	5h	6h	7h	8h	9h	10h	11h
1	547,43	547,14	546,74	546,44	546,14	546,04	545,64	545,24	544,85	544,85	544,56	544,15
2	546,14	546,15	546,08	545,99	546,01	545,74	545,66	545,46	545,18	544,72	544,66	544,56
3	548,72	549,34	549,35	549,66	549,86	550,06	550,57	550,98	550,98	551,59	551,80	552,21
4	555,28	555,68	555,79	555,99	556,11	556,14	556,36	556,56	556,66	556,78	556,88	557,38
5	559,70	559,90	560,11	560,32	560,44	560,64	560,87	560,98	561,09	561,09	561,30	561,41
6	561,18	561,68	561,70	561,80	561,90	561,80	561,70	561,61	561,72	561,52	561,42	561,42
7	558,12	558,23	558,36	558,46	558,16	558,16	557,96	557,68	557,18	556,77	557,07	557,17
8	555,75	555,96	555,98	555,98	556,00	555,91	555,81	555,72	555,63	555,65	555,67	555,57
9	552,36	552,59	552,59	552,60	552,60	551,61	552,61	552,52	552,63	552,36	552,27	552,28
10	554,41	554,89	555,31	555,62	555,64	555,94	556,26	556,48	556,81	557,33	557,65	557,98
11	559,89	560,09	560,30	560,31	560,32	560,24	560,29	560,36	560,47	560,48	560,18	560,18
12	558,39	558,40	558,50	558,70	558,80	558,80	558,90	559,10	559,10	559,21	559,52	559,72
13	558,41	558,72	558,72	559,03	559,13	559,13	559,03	558,94	558,84	558,87	558,97	559,07
14	557,46	557,56	557,56	557,66	557,67	557,68	557,68	557,58	557,51	557,52	557,54	557,53
15	555,62	555,83	556,04	556,15	556,25	556,36	556,47	556,57	556,38	556,31	556,33	556,52
16	554,63	554,65	554,56	554,56	554,47	554,27	554,08	553,60	553,60	553,52	553,54	553,43
17	553,17	553,28	553,49	553,50	553,70	553,61	553,43	553,43	553,44	553,25	553,76	554,06
18	552,95	553,05	553,05	552,95	552,95	552,78	552,79	552,80	552,81	552,82	552,94	553,05
19	552,21	552,44	552,54	552,74	552,94	552,95	552,95	552,96	552,97	553,19	553,32	553,43
20	551,60	551,60	551,61	551,71	551,73	551,80	551,93	551,83	551,63	551,53	551,33	551,33
21	552,20	552,91	553,53	553,93	554,04	554,15	554,36	553,98	554,19	554,60	554,83	555,07
22	556,50	556,92	557,25	557,59	557,59	557,39	557,21	557,03	556,86	556,97	557,09	557,22
23	557,41	557,72	557,82	557,93	557,76	557,68	557,63	557,45	557,35	557,35	557,36	557,47
24	555,05	555,15	555,06	555,36	555,47	555,41	555,32	555,65	555,95	556,17	556,27	556,41
25	555,48	555,58	555,58	555,48	555,28	554,88	554,89	554,99	554,79	554,72	554,73	554,84
26	554,07	554,37	554,47	554,57	554,67	554,67	554,59	554,60	554,60	554,75	554,67	554,87
27	553,16	553,18	552,99	553,00	552,92	552,74	552,95	553,15	553,16	553,18	553,09	553,08
28	549,04	549,45	549,55	549,85	550,46	550,47	550,78	550,91	550,81	551,01	551,21	551,53
29	557,58	557,96	558,48	559,00	559,30	559,50	560,01	560,72	560,82	561,04	561,66	561,87
30	560,32	560,51	560,91	560,91	560,91	560,93	560,84	560,65	560,37	560,08	559,93	559,56

OCTOBRE.

1	557,67	558,20	558,94	559,74	560,25	560,53	560,77	561,22	561,54	561,86	562,19	562,19
2	561,85	561,96	562,17	562,08	562,01	561,84	561,66	561,47	561,09	561,02	560,75	560,28
3	556,02	555,87	555,68	555,54	555,12	554,62	554,12	553,82	553,53	553,15	552,85	552,66
4	549,87	550,08	550,33	550,20	550,49	550,59	550,79	551,03	551,03	551,07	551,39	551,71
5	555,53	555,73	555,95	556,21	556,33	556,64	556,75	556,77	556,80	557,01	557,33	557,53
6	559,03	559,35	559,56	559,59	559,60	559,63	559,76	559,79	559,79	559,70	559,84	559,87
7	560,28	560,41	560,39	560,40	560,16	559,93	559,71	559,52	559,63	559,35	559,19	558,91
8	556,27	556,07	555,86	555,54	555,24	554,66	554,37	554,08	554,04	554,17	554,17	554,04
9	555,28	555,38	555,71	555,72	555,71	555,69	555,62	555,53	555,45	555,53	555,57	555,70
10	559,80	560,10	560,36	560,56	560,53	560,79	560,99	560,94	561,15	561,16	561,35	561,82
11	558,21	558,17	557,96	557,66	557,56	557,27	557,28	557,19	557,13	557,13	557,01	556,71
12	555,19	555,05	555,01	554,76	554,85	554,64	554,64	554,46	554,07	553,88	553,90	553,96
13	551,26	551,18	550,99	550,90	550,71	550,54	550,35	550,16	550,07	549,88	549,60	549,51
14	549,61	549,62	549,77	549,88	549,83	549,83	549,84	549,96	550,16	550,46	550,62	550,91
15	550,58	550,28	549,79	549,40	549,11	548,61	548,31	548,12	548,03	547,94	547,94	548,05
16	551,63	551,60	551,68	551,60	551,63	551,74	551,64	551,65	551,27	551,18	551,12	550,95
17	549,32	549,22	548,92	548,62	548,54	548,14	548,06	547,67	547,68	547,29	547,32	547,29
18	553,75	553,85	553,86	553,95	554,07	554,20	554,32	554,32	554,77	554,82	554,84	555,06
19	555,43	555,58	555,65	555,54	555,39	555,29	555,11	554,84	554,57	554,39	554,22	553,91
20	551,18	551,21	550,96	550,96	550,90	550,65	550,55	550,32	549,97	549,88	549,60	549,53
21	548,36	548,37	548,19	548,20	547,91	547,93	547,76	547,77	547,78	547,70	547,72	547,75
22	551,85	552,11	552,31	552,41	552,51	552,42	552,44	552,17	552,21	552,12	552,32	552,33
23	555,07	555,22	555,23	555,29	555,29	555,36	555,53	555,56	555,59	555,63	555,67	555,82
24	555,28	555,23	555,17	554,99	554,72	554,66	554,61	554,58	554,61	554,68	554,51	554,47
25	554,11	554,11	554,08	554,11	554,01	553,96	553,89	553,93	554,15	554,16	554,19	554,31
26	558,67	559,06	559,16	559,66	559,51	559,96	560,04	560,14	560,21	560,42	560,56	560,60
27	561,36	561,41	561,41	561,48	561,50	561,50	561,62	561,73	561,77	561,80	561,92	561,74
28	561,13	561,11	561,01	560,89	560,71	560,73	560,58	560,40	560,35	560,19	560,11	559,92
29	559,09	559,20	559,25	558,16	558,16	559,14	559,06	559,09	559,11	559,14	559,08	559,10
30	559,44	559,58	559,48	559,26	558,97	558,89	558,52	558,06	557,77	557,42	557,13	556,73
31	555,65	555,88	555,96	555,97	556,05	555,87	555,89	555,93	555,98	555,97	555,63	555,55

Baromètre à $13^{o}\frac{1}{3}$ R. **SEPTEMBRE.** Demi-lignes russes ou anglaises.

Date.	12h	13h	14h	15h	16h	17h	18h	19h	20h	21h	22h	23h
1	544,33	544,23	544,24	544,25	544,45	544,27	544,48	544,48	544,77	545,37	545,89	546,11
2	544,55	545,05	545,55	545,56	545,87	546,17	546,17	546,58	546,97	547,47	547,78	548,29
3	552,51	552,81	553,10	553,49	553,58	553,78	553,97	554,16	554,35	554,66	554,87	555,18
4	557,58	558,16	558,46	558,45	558,54	558,54	558,63	558,64	558,84	558,95	559,06	559,28
5	561,51	561,69	561,94	561,89	561,76	561,45	561,25	561,14	561,15	561,16	561,15	560,95
6	561,29	561,19	561,18	560,95	560,32	559,79	559,35	558,95	558,65	558,55	558,26	558,06
7	557,18	557,17	556,95	557,03	557,13	556,83	556,52	556,43	556,23	556,03	555,84	555,65
8	555,47	555,24	554,92	554,67	554,37	553,86	553,34	553,03	552,91	552,59	552,40	552,24
9	551,97	551,97	551,82	551,70	551,68	551,56	551,49	551,81	552,22	552,53	552,95	553,48
10	558,27	558,48	558,88	558,96	558,95	559,08	559,30	559,31	559,49	559,56	559,66	559,76
11	560,07	559,74	559,69	559,57	559,25	558,72	558,41	557,97	557,65	557,64	557,83	558,07
12	559,89	559,86	559,81	559,99	559,72	559,21	558,99	558,78	558,68	558,16	558,16	558,18
13	559,04	559,10	559,08	559,02	558,79	558,46	557,95	557,74	557,63	557,43	557,23	557,16
14	557,53	557,68	557,76	557,76	557,63	557,52	557,02	556,59	556,26	555,66	555,56	555,60
15	556,29	556,47	556,73	556,68	556,37	555,84	555,52	555,32	554,88	554,68	554,69	554,53
16	553,45	553,64	553,78	553,57	553,17	553,24	553,03	552,50	552,40	552,31	552,34	552,66
17	554,05	554,03	553,98	553,95	553,70	553,19	553,07	553,11	552,90	552,48	552,38	552,83
18	553,34	553,60	553,56	553,43	553,19	552,98	552,67	552,35	552,23	552,03	552,04	552,09
19	553,60	553,78	553,73	553,40	552,97	552,54	552,02	551,69	551,39	551,41	551,46	551,49
20	551,23	551,09	550,49	550,29	550,19	549,91	549,59	550,05	549,95	550,09	550,39	551,32
21	555,08	555,68	556,06	556,14	555,93	555,62	555,59	555,77	555,86	556,07	556,18	556,22
22	557,39	557,58	557,75	557,65	557,35	557,13	556,93	556,92	557,02	557,02	557,12	557,18
23	557,23	557,12	556,79	556,58	556,02	555,68	555,06	554,72	554,58	554,42	554,52	554,95
24	556,61	556,68	556,68	556,57	556,46	556,13	555,51	555,45	555,33	555,19	555,23	555,36
25	554,62	554,64	554,67	554,32	554,17	553,69	553,47	553,35	553,35	553,53	553,63	553,88
26	555,06	555,32	555,27	555,14	554,93	554,38	554,68	553,57	553,27	553,04	553,09	553,04
27	552,68	552,61	552,54	552,36	551,92	551,48	551,26	550,42	549,88	549,79	549,73	549,15
28	551,94	552,56	553,53	553,65	553,87	553,85	554,25	554,77	555,22	555,84	556,47	557,04
29	562,09	562,04	562,38	562,05	561,85	561,47	560,67	560,66	560,35	560,15	560,16	560,17
30	559,53	559,10	558,75	557,94	557,44	556,63	556,14	555,90	555,94	556,27	556,29	556,97

OCTOBRE.

1	562,89	563,14	563,35	563,13	563,12	562,92	562,59	562,36	562,15	562,04	562,01	561,84
2	560,36	560,32	559,96	559,64	558,91	558,57	557,94	557,18	556,97	556,58	556,24	556,27
3	552,56	552,32	552,27	552,24	551,66	551,10	550,54	550,26	549,86	549,68	549,60	549,70
4	551,94	552,64	553,04	553,14	553,13	553,42	553,38	553,63	553,97	554,05	554,47	555,15
5	557,74	557,80	558,00	558,09	557,87	557,97	557,84	557,90	557,87	558,13	558,41	558,81
6	559,91	560,21	560,30	560,19	560,40	560,31	560,01	559,92	559,92	559,82	560,03	560,22
7	559,02	558,96	558,93	558,67	558,36	558,03	557,57	557,44	557,19	556,57	556,34	556,36
8	554,33	554,31	554,43	554,46	555,08	554,97	554,82	554,44	554,53	554,66	554,81	555,26
9	555,81	555,93	556,23	556,33	556,41	556,51	556,70	557,16	557,52	558,01	558,42	559,22
10	561,92	561,76	561,50	561,26	560,85	560,18	559,64	559,06	558,92	558,75	558,48	558,38
11	556,86	556,92	556,86	556,74	556,70	555,83	555,72	555,50	555,33	555,28	555,29	555,30
12	554,05	553,85	553,65	553,32	553,10	552,83	552,44	551,95	551,68	551,50	551,53	551,44
13	549,44	549,50	549,68	549,35	549,14	549,12	548,92	548,94	548,94	549,27	549,36	549,60
14	551,19	551,42	551,66	551,82	551,49	551,47	551,31	551,31	551,08	551,07	550,78	550,78
15	548,07	548,39	548,89	548,87	549,09	549,40	549,68	550,10	550,29	550,35	550,98	551,15
16	550,75	550,70	550,55	550,35	549,97	549,88	549,74	549,27	549,17	549,41	549,48	549,35
17	547,04	547,81	548,98	549,96	550,22	550,50	550,87	551,33	551,73	552,49	552,93	553,57
18	555,25	555,55	555,55	555,59	555,48	555,09	555,04	554,95	554,94	554,91	554,98	555,37
19	553,78	553,69	553,59	553,48	553,16	552,54	552,14	551,70	551,55	551,44	551,14	551,30
20	549,56	549,86	549,85	549,86	549,81	549,42	549,18	548,88	548,78	548,92	548,75	548,66
21	547,77	548,09	548,50	548,79	548,92	549,25	549,54	550,02	550,40	550,89	551,35	551,77
22	552,64	553,03	553,20	553,28	553,41	553,50	553,59	553,76	554,02	554,33	554,64	554,98
23	555,96	556,02	555,85	555,74	555,57	555,64	555,51	555,45	555,43	555,52	555,48	555,34
24	554,56	554,84	554,99	554,72	554,79	554,45	554,34	554,26	554,28	554,33	554,59	554,33
25	554,62	555,28	555,76	556,13	556,39	556,53	556,59	556,79	557,23	557,39	557,75	558,36
26	560,82	560,93	561,04	561,03	561,09	560,82	560,79	560,85	560,86	561,02	561,17	561,11
27	561,88	562,09	562,19	562,19	561,90	561,59	561,38	561,38	561,30	561,16	561,01	561,06
28	559,86	560,04	559,94	559,94	559,91	559,71	559,61	559,52	559,37	559,21	558,95	558,97
29	559,21	559,60	559,60	559,60	559,58	559,53	559,30	559,30	559,45	559,52	559,39	559,48
30	556,06	556,15	555,86	555,96	555,86	555,63	555,28	555,32	555,36	555,28	555,44	555,45
31	555,55	555,39	555,14	555,02	554,79	554,29	554,18	553,97	553,75	553,66	553,69	553,80

Baromètre à $13^{o}\frac{1}{3}$ R. **NOVEMBRE.** Demi-lignes russes ou anglaises.

Date.	0h	1h	2h	3h	4h	5h	6h	7h	8h	9h	10h	11h
1	553,93	553,94	553,97	554,09	553,83	583,68	553,49	553,26	553,09	553,09	552,92	552,85
2	553,46	553,69	553,73	553,66	553,67	553,61	553,64	553,55	553,38	552,91	552,86	552,59
3	551,12	551,18	551,16	551,15	550,87	550,88	550,51	550,52	550,38	550,20	550,03	549,96
4	549,87	549,77	549,85	549,90	549,87	549,77	549,78	549,87	549,91	550,05	550,08	550,35
5	553,31	553,68	553,99	554,20	554,45	554,83	554,84	554,82	554,82	554,96	555,09	555,13
6	554,37	554,24	553,67	553,28	552,85	552,46	552,10	551,54	550,48	549,91	549,45	549,07
7	547,26	547,46	547,71	548,03	548,26	548,55	549,04	549,25	549,56	550,05	550,56	550,96
8	556,16	556,45	556,49	556,43	556,39	556,32	556,31	556,35	556,32	555,75	555,77	555,63
9	553,08	553,12	552,82	552,76	552,65	552,57	552,58	552,83	552,89	552,82	552,86	552,89
10	552,10	552,20	552,30	552,26	552,29	552,47	552,72	552,77	553,07	552,89	552,93	553,27
11	554,39	554,24	554,09	554,07	553,79	553,62	553,53	553,46	553,31	552,97	552,79	552,54
12	552,52	553,01	553,00	553,25	553,27	553,45	553,49	553,45	553,39	553,23	553,23	553,03
13	553,94	554,22	554,44	554,83	555,45	555,66	555,62	556,04	556,06	556,22	556,37	556,41
14	557,39	557 32	557,11	556,98	556,77	556,66	556,34	556,22	556,14	555,86	555,86	555,78
15	553,75	553,63	553,36	552,97	552,39	551,99	551,43	550,79	550,09	549,76	549,36	549,00
16	548,35	548,79	549,52	550,69	551,20	551,69	552,25	552,89	553,01	553,16	553,48	553,73
17	555,78	555,72	555,67	555,60	555,42	555,42	555,33	555,35	555,15	555,18	555,19	555,13
18	557,33	557,52	557,61	557,75	557,78	557,78	558,10	558,16	558,71	558,60	558,49	558,69
19	560,69	560,85	561,02	561,06	561,12	561,40	561,60	561,60	561,71	562,05	562,28	562,30
20	561,90	561,65	561,48	561,45	561,04	560,55	560,35	560,05	559,65	559,15	559,06	559,06
21	558,74	558,38	558,56	558,53	558,68	558,67	558,57	558,48	558,40	558,30	558,23	558,35
22	558,02	558,05	557,89	557,80	557,82	557,76	557,71	557,65	557,46	557,47	557,33	557,17
23	556,73	556,77	556,63	556,73	556,63	556,65	556,43	556,49	556,53	556,54	556,49	556,64
24	557,21	557,06	557,05	557,15	557,05	556,97	557,00	556,95	556,99	556,93	556,75	556,81
25	556,27	556,24	556,24	556,11	556,04	555,78	555,88	555,88	555,85	555,90	555,85	556,00
26	556,82	556,93	557,07	557,04	557,01	557,10	557,44	557,46	557,33	557,39	557,35	557,51
27	558,96	558,96	558,32	558,35	558,54	558,72	558,64	558,65	558,78	558,80	558,83	558,85
28	559,24	559,51	559,51	559,38	559,45	559,45	559,49	559,54	559,63	559,57	559,74	559,76
29	559,39	559,25	559,04	559,10	558,85	558,58	558,43	558,23	558,03	557,84	557,58	557,55
30	557,12	557,16	557,12	556,94	556,94	556,76	556,53	556,45	556,45	556,50	556,51	556,25

DÉCEMBRE.

1	557,87	558,00	558,05	557,97	558,03	558,16	558,20	558,23	558,23	558,31	558,28	558,35
2	562,43	562,63	563,35	563,38	563,50	563,63	563,88	564,13	564,12	564,29	564,13	564,08
3	562,76	562,76	562,59	562,59	562,25	562,15	562,05	562,16	561,08	560,96	560,89	560,54
4	558,04	558,02	557,98	557,94	557,80	557,66	557,53	557,46	557,49	557,52	557,65	556,71
5	555,91	555,90	555,75	555,73	555,85	555,77	555,83	555,76	555,73	555,65	555,67	555,70
6	557,48	557,57	557,68	557,81	557,88	557,82	558,28	558,35	558,36	558,38	558,32	558,34
7	559,91	559,98	560,00	560,32	560,21	560,31	560,47	560,73	560,65	560,78	560,84	560,87
8	563,34	563,44	563,23	563,30	563,43	563,62	564,04	564,17	564,04	564,12	564,24	564,26
9	563,81	563,51	563,33	563,16	562,99	562,90	562,73	562,58	562,31	562,04	561,79	561,71
10	561,16	560,99	561,02	561,23	561,23	561,04	561,08	561,30	561,04	560,90	560,71	560,76
11	559,01	559,00	558,80	558,69	558,32	558,13	557,76	557,51	557,35	557,20	557,01	556,73
12	556,42	556,46	556,59	556,70	556,81	556,87	557,10	557,13	557,14	557,16	556,98	557,01
13	554,49	554,36	554,26	554,08	554,00	553,91	554,14	554,31	554,56	554,56	554,74	554,99
14	557,49	557,85	557,89	557,83	557,75	558,04	558,05	558,10	558,08	557,83	558,00	558,02
15	557,30	556,98	556,86	556,55	556,20	555,68	555,61	555,24	555,05	554,96	554,96	554,90
16	556,16	556,29	556,25	556,26	556,27	556,30	556,40	556,61	556,64	556,65	556,66	556,69
17	558,79	559,38	559,73	560,03	560,32	560,54	560,96	561,19	561,45	561,67	561,97	562,02
18	563,30	563,22	563,19	562,98	562,77	562,61	562,41	562,28	562,02	561,86	561,36	561,18
19	559,82	559,91	559,91	560,01	560,02	560,04	560,16	560,23	560,36	560,40	560,20	560,36
20	561,02	560,91	560,98	561,01	560,83	560,84	560,75	560,65	560,38	560,10	559,93	560,14
21	561,35	561,47	561,59	561,62	561,52	561,72	561,61	561,57	561,97	562,00	561,98	562,02
22	561,63	561,61	561,34	561,25	561,09	560,99	560,42	560,10	559,86	559,20	558,41	558,39
23	559,11	559,12	558,99	558,91	558,94	558,80	558,42	557,87	557,59	557,21	557,18	556,92
24	555,83	555,66	555,67	555,68	555,43	555,36	555,38	555,14	554,98	554,72	554,55	554,51
25	554,23	554,03	553,56	553,05	552,65	551,62	551,32	551,41	550,87	550,82	550,73	550,87
26	555,41	555,57	555,69	556,18	556,46	556,48	556,69	556,87	557,06	557,02	556,97	556,99
27	555,24	555,26	555,22	555,04	554,98	555,23	555,52	556,06	556,01	556,19	556,74	557,15
28	559,66	559,83	559,63	559,66	559,68	559,73	559,51	559,60	559,54	559,29	559,24	559,29
29	559,55	559,63	559,74	559,75	559,95	559,97	560,01	560,46	560,58	560,52	560,40	560,62
30	560,17	560,18	560,14	560,01	559,78	559,47	559,50	559,38	559,05	558,90	558,57	558,23
31	557,08	556,96	556,88	556,96	556,93	556,93	556,93	556,98	556,92	556,34	556,37	555,89

Baromètre à $13^{o}\frac{1}{3}$ R. **NOVEMBRE.** Demi-lignes russes ou anglaises.

Date.	12h	13h	14h	15h	16h	17h	18h	19h	20h	21h	22h	23h
1	552,86	552,98	553,10	553,04	553,11	552,98	552,83	552,67	552,46	552,81	553,15	553,25
2	552,52	552,53	552,54	552,33	552,11	551,61	551,11	551,08	550,99	550,97	550,89	551,02
3	549,99	550,10	550,30	550,21	550,03	549,89	549,69	549,77	549,79	549,77	549,81	549,78
4	550,39	550,65	551,17	551,15	551,17	551,36	551,65	551,86	551,99	552,15	552,57	553,11
5	555,58	555,87	556,07	555,96	556,01	556,03	555,74	555,28	555,26	554,92	554,88	554,78
6	548,28	547,98	547,69	547,30	546,91	546,60	546,60	546,15	546,14	546,52	546,53	546,90
7	551,71	552,23	552,80	553,28	553,30	553,72	553,80	554,20	555,52	555,01	555,48	555,75
8	555,36	555,22	554,78	554,54	554,44	553,81	553,68	553,55	553,64	553,61	553,46	553,41
9	552,91	553,01	553,13	553,13	553,00	552,78	552,39	551,95	551,80	551,55	552,00	552,15
10	553,72	554,17	554,64	554,59	554,69	554,48	554,47	554,47	554,48	554,49	554,33	554,39
11	552,47	552,44	552,29	552,00	551,81	551,48	550,99	551,01	551,10	551,16	551,31	551,93
12	552,68	552,61	552,51	552,21	552,02	551,84	551,71	551,79	552,19	552,67	553,14	553,55
13	556,75	557,28	557,31	557,32	557,41	557,48	557,39	557,25	557,15	557,11	557,26	557,38
14	555,65	555,45	555,45	555,48	555,38	555,10	554,64	554,53	554,34	554,27	554,09	554,09
15	548,53	548,43	548,04	547,92	547,71	547,55	547,21	547,31	547,17	547,68	547,79	548,16
16	554,17	554,67	554,95	555,42	555,32	555,31	555,13	555,07	555,00	555,35	555,56	555,87
17	555,35	555,74	556,15	556,14	556,09	556,08	556,00	556,04	556,19	556,49	556,89	557,15
18	558,19	558,88	559,07	559,28	559,47	559,44	559,39	559,56	560,11	560,13	560,20	560,34
19	562,39	562,79	563,17	563,04	562,67	562,54	562,51	562,21	562,14	562,04	562,08	561,95
20	559,07	559,16	559,08	558,86	558,71	558,60	558,39	558,41	558,51	558,56	558,17	558,60
21	558,26	558,27	558,72	558,79	558,65	558,45	558,55	558,56	558,60	558,52	558,37	558,29
22	556,93	556,94	557,15	556,92	556,75	556,60	556,31	556,31	556,33	556,59	556,61	556,54
23	556,69	556,74	557,12	557,05	557,23	557,14	557,03	556,97	557,04	557,15	557,70	557,14
24	556,91	556,74	556,85	556,95	556,72	556,50	556,18	555,93	555,78	556,24	556,24	556,11
25	556,21	556,28	556,27	556,24	556,32	556,29	556,12	556,32	556,40	556,47	556,71	556,70
26	557,71	557,82	557,83	557,94	557,93	557,84	557,83	557,85	558,05	558,14	558,39	558,46
27	558,84	559,00	559,05	559,03	559,10	558,72	558,70	558,64	558,74	558,88	559,07	559,17
28	559,80	559,82	559,70	559,75	559,78	559,64	559,36	559,29	559,38	559,49	559,40	559,41
29	557,47	557,35	557,33	557,35	557,35	557,25	557,15	557,26	557,33	557,29	557,41	557,37
30	556,13	556,32	556,35	556,84	556,93	556,82	556,71	556,87	557,19	557,54	557,54	557,77

DÉCEMBRE.

1	558,65	559,07	559,63	559,74	559,89	559,90	560,08	560,52	560,89	561,38	561,78	562,37
2	564,09	564,21	564,18	564,01	563,69	563,44	563,23	563,15	563,22	563,00	562,87	562,87
3	560,58	563,38	560,19	560,12	559,98	560,08	559,04	559,06	558,82	558,72	558,55	558,29
4	556,31	556,24	556,22	556,06	555,71	555,25	555,00	554,96	554,96	555,31	555,33	555,63
5	555,86	556,08	556,25	556,23	556,26	556,25	556,08	556,44	556,75	557,04	557,22	557,51
6	558,60	558,78	558,87	558,98	558,97	558,97	558,97	559,07	559,16	559,44	559,60	559,76
7	561,25	561,47	561,76	562,16	562,14	562,15	561,95	562,05	562,20	562,59	562,74	563,08
8	564,32	564,57	564,76	564,96	564,94	564,73	564,47	564,25	564,23	564,12	563,98	563,68
9	561,68	561,69	561,69	561,77	561,60	561,50	561,25	560,88	560,93	560,89	560,85	560,99
10	560,49	560,41	560,20	560,13	559,72	559,49	559,00	559,29	559,28	559,24	559,04	559,00
11	556,65	556,58	556,69	556,64	556,20	556,14	556,08	556,00	555,96*	556,29	556,41	556,41
12	556,83	556,84	556,71	556,41	555,86	555,42	555,22	555,20	555,26	555,03	554,79	554,36
13	555,42	555,73	556,17	556,49	556,57	556,54	556,66	556,50	556,55	556,89	556,94	557,18
14	557,73	557,81	558,01	557,83	557,91	557,88	557,62	557,58	557,55	557,63	557,68	557,60
15	554,73	554,73	555,01	554,99	555,19	555,07	554,85	554,93	554,21	555,60	555,76	556,09
16	556,52	556,73	557,00	557,27	557,34	557,34	557,36	557,40	557,44	557,72	558,26	558,63
17	562,47	562,84	562,99	563,27	563,21	563,43	563,43	563,52	563,59	563,39	563,60	563,54
18	561,15	561,02	560,86	560,84	560,61	560,06	559,55	559,50	559,44	559,68	559,63	559,75
19	560,35	560,49	560,85	560,91	560,67	560,83	560,61	560,45	560,68	560,75	560,76	560,96
20	560,30	560,48	560,65	560,82	560,84	560,69	560,48	560,49	560,72	560,96	561,08	561,33
21	562,09	562,57	562,54	562,51	562,29	562,25	562,23	562,32	562,44	562,42	562,25	561,70
22	558,28	558,31	558,12	558,12	558,10	557,93	557,82	557,89	558,20	558,35	558,72	559,01
23	556,73	556,73	556,74	556,38	556,18	556,05	555,87	555,87	555,95	555,82	555,76	555,99
24	554,59	554,69	554,93	554,97	554,82	554,51	553,97	554,16	554,11	554,27	554,39	554,36
25	550,60	551,13	551,52	551,67	552,04	552,14	552,36	552,63	552,96	553,93	554,27	554,69
26	556,94	557,09	556,95	556,99	556,81	556,46	555,98	555,78	555,50	555,33	555,15	555,08
27	557,45	557,89	558,45	558,82	558,79	558,86	559,07	558,85	559,16	559,17	559,33	559,46
28	559,17	559,22	559,24	559,20	559,13	558,88	558,67	558,66	558,81	558,89	559,17	559,49
29	560,72	560,98	561,04	561,02	560,87	560,74	560,12	560,29	560,45	560,56	550,32	560,30
30	558,37	558,01	557,88	557,82	557,60	557,36	557,07	556,89	556,88	556,66	556,66	557,05
31	556,03	556,19	556,07	555,94	555,68	555,64	555,19	554,96	554,69	554,68	554,48	554,29

Température de l'air. **JANVIER.** Thermomètre octogésimal.

Date.	0h	1h	2h	3h	4h	5h	6h	7h	8h	9h	10h	11h	12h	13h	14h	15h
1	−29,0	−29,0	−28,7	−29,0	−29,0	−28,8	−28,9	−28,3	−27,8	−27,0	−26,6	−26,0	−25,5	−25,0	−24,3	−23,4
2	−24,7	−24,9	−25,0	−25,3	−25,3	−25,4	−25,5	−25,9	−26,0	−26,0	−26,0	−25,3	−25,8	−26,2	−25,0	−22,5
3	−24,8	−24,9	−24,9	−24,9	−25,0	−25,2	−25,4	−25,2	−25,0	−25,1	−25,7	−26,0	−26,2	−26,5	−24,8	−23,1
4	−24,3	−24,2	−24,6	−25,0	−25,2	−25,3	−25,5	−25,5	−25,9	−26,0	−26,4	−26,5	−26,8	−26,3	−25,6	−23,6
5	−25,2	−25,2	−26,0	−26,0	−25,7	−25,7	−26,0	−27,0	−27,2	−27,0	−26,8	−27,3	−27,8	−28,0	−25,7	−23,5
6	−24,5	−24,5	−24,5	−24,6	−25,0	−25,5	−25,9	−26,0	−26,0	−26,0	−25,8	−25,5	−25,7	−26,0	−23,5	−21,3
7	−23,2	−23,0	−23,7	−23,7	−24,0	−24,2	−24,6	−24,8	−25,0	−25,2	−25,2	−25,3	−25,5	−25,7	−22,8	−22,2
8	−23,4	−23,2	−22,8	−22,3	−22,7	−23,0	−23,0	−23,0	−23,0	−21,9	−22,5	−21,8	−22,0	−21,4	−20,5	−19,0
9	−21,2	−21,7	−22,0	−22,2	−22,5	−22,8	−23,0	−23,0	−23,0	−23,0	−23,0	−23,4	−23,9	−23,8	−22,0	−21,2
10	−18,8	−18,8	−18,8	−18,8	−18,8	−19,7	−20,1	−19,5	−19,9	−19,8	−19,6	−20,3	−21,1	−21,3	−19,5	−17,6
11	−21,2	−20,8	−21,1	−21,8	−22,0	−22,0	−23,0	−23,2	−23,6	−23,6	−24,6	−25,1	−25,2	−26,2	−24,8	−22,4
12	−23,0	−23,0	−22,6	−21,8	−21,3	−21,0	−20,0	−20,0	−20,0	−20,3	−20,6	−20,8	−21,2	−21,1	−20,9	−20,3
13	−22,0	−22,0	−22,2	−22,3	−22,3	−22,5	−22,7	−22,6	−22,8	−23,5	−23,2	−23,6	−23,7	−23,4	−23,1	−22,7
14	−24,2	−24,3	−24,3	−24,5	−24,3	−24,3	−24,4	−24,6	−24,7	−25,2	−26,2	−26,0	−25,8	−26,1	−24,6	−22,5
15	−26,0	−25,0	−25,4	−25,8	−26,0	−25,8	−26,1	−26,4	−27,3	−27,9	−27,4	−27,6	−28,8	−29,0	−25,7	−26,2
16	−27,5	−26,7	−26,4	−26,5	−26,4	−27,2	−27,8	−28,1	−29,3	−29,8	−30,6	−30,9	−31,5	−31,7	−29,6	−28,7
17	−31,0	−31,0	−31,0	−30,8	−31,0	−31,0	−32,0	−32,2	−32,4	−32,6	−32,6	−32,8	−33,4	−33,0	−30,2	−29,8
18	−31,0	−31,1	−31,2	−31,3	−31,6	−31,8	−32,0	−32,0	−32,2	−32,6	−32,3	−32,5	−33,0	−33,5	−32,4	−31,3
19	−30,3	−30,3	−30,3	−30,0	−30,6	−31,0	−31,3	−31,5	−31,8	−32,2	−32,3	−32,8	−32,9	−32,8	−30,2	−28,5
20	−26,0	−26,4	−25,0	−25,1	−25,5	−27,8	−28,9	−27,0	−27,2	−27,3	−27,6	−27,9	−29,0	−29,0	−27,5	−26,3
21	−26,3	−26,4	−26,6	−26,4	−26,8	−26,8	−27,0	−27,8	−28,0	−28,1	−28,5	−29,0	−29,3	−30,0	−27,0	−25,5
22	−26,3	−26,8	−26,8	−26,7	−27,0	−27,2	−27,4	−27,8	−27,9	−28,0	−27,5	−27,8	−27,7	−27,7	−25,0	−22,9
23	−24,4	−24,5	−24,5	−24,3	−24,3	−24,3	−24,3	−24,2	−24,2	−23,8	−23,2	−22,0	−22,4	−21,8	−20,7	−20,2
24	−21,3	−21,4	−22,0	−22,0	−22,0	−22,0	−21,8	−21,9	−22,1	−22,1	−22,2	−22,5	−22,8	−22,9	−21,0	−19,1
25	−20,0	−20,3	−20,7	−21,1	−22,0	−22,2	−22,3	−22,2	−22,5	−22,6	−23,2	−23,5	−23,8	−23,4	−21,0	−19,6
26	−17,9	−17,3	−17,0	−17,0	−17,1	−16,9	−17,0	−17,6	−18,2	−18,9	−19,2	−20,0	−20,3	−20,8	−18,4	−16,8
27	−18,2	−18,0	−18,2	−18,2	−18,0	−18,3	−17,8	−18,0	−18,0	−18,0	−16,7	−17,0	−17,8	−18,0	−16,3	−15,8
28	−17,3	−17,5	−16,8	−14,1	−14,5	−15,0	−15,9	−16,8	−17,5	−18,0	−18,7	−18,4	−18,4	−18,8	−17,0	−15,8
29	−19,7	−19,2	−19,2	−20,2	−21,0	−21,1	−21,0	−20,0	−21,0	−22,4	−23,0	−22,5	−22,0	−22,2	−20,2	−19,5
30	−22,0	−22,6	−22,8	−22,8	−23,0	−23,0	−22,9	−22,5	−22,0	−22,0	−23,0	−23,2	−23,3	−23,3	−21,1	−19,4
31	−21,7	−21,7	−21,7	−21,7	−21,0	−21,1	−21,8	−21,8	−22,0	−22,5	−22,9	−22,9	−22,4	−22,6	−19,8	−17,8

FÉVRIER.

1	−19,9	−20,2	−20,1	−20,3	−20,9	−21,0	−21,2	−21,3	−21,3	−21,5	−22,0	−22,2	−22,2	−22,2	−19,9	−17,8
2	−21,0	−21,5	−21,5	−21,4	−21,6	−21,8	−22,0	−22,0	−22,9	−23,0	−23,3	−23,6	−24,3	−23,5	−21,2	−20,3
3	−22,0	−22,2	−22,0	−22,5	−22,4	−22,7	−23,2	−23,2	−23,2	−23,2	−23,3	−23,8	−23,8	−23,8	−20,0	−18,9
4	−20,6	−20,0	−21,0	−21,7	−21,2	−21,4	−21,8	−22,0	−22,2	−22,2	−22,3	−22,2	−21,6	−20,8	−19,2	−17,4
5	−17,4	−17,4	−17,3	−17,3	−17,2	−17,0	−17,0	−16,9	−16,9	−16,7	−17,0	−17,1	−17,6	−17,8	−16,2	−14,5
6	−14,3	−14,3	−14,3	−14,2	−14,3	−14,5	−15,0	−14,8	−14,8	−15,0	−16,2	−16,8	−17,8	−15,4	−15,0	−13,1
7	−15,0	−14,8	−14,6	−14,4	−15,0	−15,5	−15,6	−15,3	−15,0	−14,5	−14,1	−14,7	−14,4	−13,7	−12,9	−11,5
8	−13,8	−14,3	−14,2	−14,0	−14,0	−15,4	−16,2	−16,0	−15,8	−16,0	−16,0	−16,4	−16,7	−16,2	−14,8	−13,1
9	−14,5	−14,8	−15,2	−15,7	−16,8	−17,3	−17,8	−18,2	−18,5	−18,7	−18,8	−18,9	−19,3	−20,2	−18,0	−16,9
10	−20,8	−21,2	−21,6	−21,5	−21,8	−22,0	−22,8	−23,0	−23,2	−23,7	−24,2	−25,1	−25,3	−23,0	−21,7	−21,1
11	−23,2	−23,3	−23,4	−23,8	−24,4	−24,6	−24,8	−25,0	−25,0	−25,1	−25,2	−25,3	−25,7	−25,8	−22,2	−20,5
12	−21,0	−20,7	−20,0	−19,9	−19,8	−20,0	−20,2	−21,0	−21,6	−22,0	−22,1	−22,0	−22,0	−20,4	−17,5	−17,0
13	−19,2	−18,3	−18,5	−18,4	−18,0	−17,3	−17,8	−18,5	−19,7	−20,2	−20,4	−21,2	−21,3	−20,0	−16,5	−15,6
14	−19,0	−19,7	−19,8	−19,8	−20,2	−20,8	−20,7	−21,1	−21,7	−22,0	−22,2	−22,3	−22,4	−21,2	−18,5	−17,7
15	−16,3	−16,8	−17,0	−17,3	−17,3	−18,0	−18,5	−19,2	−19,7	−20,2	−20,3	−20,4	−20,6	−18,1	−16,1	−15,8
16	−17,8	−18,2	−18,7	−18,8	−18,8	−19,0	−19,5	−20,0	−20,8	−21,0	−21,2	−21,9	−22,1	−19,8	−17,5	−16,4
17	−18,2	−18,8	−19,4	−19,5	−19,8	−19,7	−19,3	−18,8	−18,7	−18,8	−18,5	−18,9	−19,0	−18,7	−16,2	−15,3
18	−17,8	−18,0	−18,0	−18,4	−18,2	−18,8	−19,0	−19,4	−20,2	−20,3	−20,9	−21,2	−20,6	−18,0	−16,7	−16,1
19	−16,0	−16,0	−15,4	−14,8	−14,0	−13,8	−13,9	−13,6	−13,3	−12,9	−12,5	−10,5	−10,8	−10,0	− 9,3	− 8,8
20	−11,5	−12,0	−12,0	−12,0	−13,2	−13,5	−12,8	−13,7	−14,5	−14,3	−16,3	−16,4	−17,9	−16,4	−14,8	−14,0
21	−15,5	−15,7	−16,0	−16,0	−16,2	−16,3	−16,7	−17,0	−17,2	−17,6	−18,0	−18,3	−18,5	−15,5	−14,7	−12,5
22	−14,8	−15,3	−15,8	−15,8	−16,2	−16,6	−17,0	−17,0	−17,7	−18,0	−18,0	−18,4	−18,7	−16,2	−15,0	−13,2
23	−12,4	−13,0	−13,0	−13,2	−13,5	−13,8	−14,0	−13,7	−13,7	−13,6	−14,2	−14,8	−15,0	−12,2	−11,2	−11,2
24	−12,8	−13,3	−13,3	−13,5	−14,0	−14,2	−14,5	−14,8	−15,0	−15,0	−14,8	−14,7	−14,9	−11,8	−10,2	− 9,0
25	−11,5	−12,1	−12,3	−12,6	−12,9	−12,1	−11,7	−10,8	− 9,9	− 8,7	− 8,7	− 8,8	− 8,8	− 8,1	− 7,7	− 7,2
26	− 9,8	−11,1	−11,6	−11,9	−12,6	−12,8	−13,4	−13,7	−15,2	−16,5	−16,8	−17,5	−17,2	−14,3	−12,5	−11,4
27	−13,8	−14,5	−14,6	−14,9	−15,2	−15,3	−15,7	−16,7	−17,0	−17,3	−17,4	−17,8	−17,7	−16,4	−15,0	−13,3
28	−11,5	−10,7	−10,4	−10,3	−10,3	−11,0	−11,4	−11,6	−11,8	−11,9	−12,1	−12,4	−12,6	−12,6	−12,2	−11,9

Température de l'air. **JANVIER.** Thermomètre octogésimal.

Date.	16h	17h	18h	19h	20h	21h	22h	23h	Minimum.	Max.
1	−22,3	−20,8	−21,8	−22,4	−23,8	−23,7	−24,1	−24,7	−29,0	−20,8
2	−22,4	−21,7	−21,8	−22,5	−22,9	−23,9	−24,3	−24,3	−26,2	−21,7
3	−22,2	−21,6	−21,0	−22,4	−22,8	−23,4	−24,5	−24,2	−26,5	−21,0
4	−22,8	−22,2	−22,0	−23,2	−23,7	−24,1	−24,6	−24,6	−26,8	−22,0
5	−23,0	−22,3	−23,3	−24,1	−23,9	−24,2	−24,8	−24,8	−28,0	−22,3
6	−21,2	−20,5	−20,3	−20,8	−21,7	−22,5	−23,2	−23,3	−26,0	−20,3
7	−21,2	−20,2	−20,3	−20,3	−20,2	−20,9	−22,4	−23,0	−25,7	−20,2
8	−18,6	−17,2	−17,6	−18,3	−18,7	−19,4	−20,1	−20,8	−23,4	−17,2
9	−20,0	−19,2	−18,9	−18,1	−18,1	−18,9	−19,0	−18,9	−23,9	−18,1
10	−16,5	−15,8	−16,0	−16,9	−17,5	−19,2	−20,2	−20,8	−21,3	−15,8
11	−22,3	−21,2	−21,8	−22,5	−22,2	−23,0	−24,0	−23,6	−26,2	−20,8
12	−20,0	−19,5	−19,3	−19,2	−20,0	−20,4	−21,1	−21,5	−23,0	−19,2
13	−22,5	−21,8	−21,3	−21,9	−22,2	−23,0	−23,9	−24,2	−24,2	−21,3
14	−22,1	−22,1	−22,2	−24,2	−24,5	−25,0	−25,3	−25,8	−26,2	−22,1
15	−26,2	−25,8	−26,1	−26,1	−27,2	−27,5	−27,4	−28,0	−29,0	−25,0
16	−27,8	−26,5	−27,0	−27,2	−28,3	−29,1	−30,2	−30,6	−31,7	−26,4
17	−28,9	−28,0	−28,5	−28,6	−29,2	−30,2	−30,9	−31,6	−33,4	−28,0
18	−29,5	−28,0	−28,5	−28,3	−28,7	−29,8	−30,2	−30,6	−33,5	−28,0
19	−27,5	−27,4	−27,0	−27,0	−27,3	−27,8	−28,2	−27,0	−32,9	−27,0
20	−25,2	−25,0	−24,3	−24,7	−25,9	−26,4	−26,5	−26,8	−29,0	−24,3
21	−25,7	−25,1	−24,9	−25,3	−26,0	−26,4	−27,1	−27,3	−30,0	−24,9
22	−23,6	−23,5	−22,3	−23,3	−23,3	−23,5	−24,2	−24,5	−28,0	−22,3
23	−18,7	−16,3	−16,3	−16,2	−17,3	−18,9	−20,3	−21,0	−24,5	−16,2
24	−17,5	−17,0	−17,0	−17,0	−16,8	−18,6	−20,0	−20,0	−22,9	−16,8
25	−18,2	−17,8	−15,5	−16,1	−16,6	−16,9	−18,0	−18,1	−23,8	−15,5
26	−16,6	−15,5	−16,0	−15,4	−16,2	−16,9	−18,0	−18,0	−20,8	−15,4
27	−14,2	−13,2	−13,3	−14,2	−15,2	−15,2	−16,3	−16,6	−18,3	−13,2
28	−15,9	−14,9	−14,8	−15,2	−16,2	−16,9	−18,2	−19,0	−19,0	−14,1
29	−19,8	−20,0	−18,4	−17,7	−18,8	−19,8	−20,9	−21,7	−23,0	−17,7
30	−19,5	−18,8	−18,6	−19,0	−19,2	−20,2	−21,0	−21,4	−23,3	−18,6
31	−16,8	−16,2	−16,9	−16,9	−17,1	−18,1	−19,1	−19,8	−22,9	−16,2

FÉVRIER.

1	−17,2	−17,4	−17,2	−18,0	−18,0	−18,7	−19,9	−20,4	−22,2	−17,2
2	−20,0	−19,4	−19,4	−19,2	−19,9	−20,4	−21,0	−21,9	−24,3	−19,2
3	−18,9	−18,0	−18,0	−18,2	−18,2	−18,7	−19,5	−20,0	−23,8	−18,0
4	−16,8	−15,3	−14,8	−14,7	−15,4	−16,1	−16,9	−17,2	−22,3	−14,7
5	−13,9	−13,8	−13,8	−13,6	−13,8	−13,9	−14,1	−14,2	−17,8	−13,6
6	−13,1	−11,0	−12,0	−13,7	−13,7	−14,2	−15,2	−15,4	−17,8	−11,0
7	−10,8	−10,3	− 9,3	−10,0	−10,3	−11,6	−12,7	−13,2	−15,6	− 9,3
8	−13,7	−12,1	−12,8	−11,9	−12,4	−13,4	−13,9	−14,5	−16,7	−11,9
9	−16,6	−16,3	−16,9	−16,5	−17,3	−18,2	−19,0	−20,2	−20,2	−14,5
10	−19,6	−20,0	−19,2	−19,9	−20,3	−20,5	−21,8	−22,9	−25,3	−19,2
11	−20,0	−20,8	−19,0	−20,2	−20,2	−20,2	−20,8	−21,2	−25,8	−19,0
12	−16,3	−16,9	−16,4	−16,4	−16,4	−17,1	−18,3	−18,9	−22,1	−16,3
13	−15,0	−15,0	−15,0	−15,2	−16,0	−16,3	−17,4	−18,5	−21,3	−15,0
14	−16,6	−15,5	−13,6	−13,4	−13,6	−14,2	−15,2	−16,0	−22,4	−13,4
15	−15,0	−14,2	−14,5	−14,8	−15,2	−15,3	−16,4	−17,3	−20,6	−14,2
16	−15,7	−15,5	−15,8	−15,3	−15,2	−16,0	−17,0	−18,4	−22,1	−15,2
17	−14,8	−14,6	−14,8	−14,4	−15,2	−15,3	−16,1	−16,4	−19,8	−14,4
18	−14,7	−14,1	−13,7	−14,3	−14,4	−14,9	−15,8	−16,6	−21,2	−13,7
19	− 8,2	− 7,7	− 7,8	− 8,0	− 8,3	− 8,5	− 9,0	−11,0	−16,0	− 7,7
20	−13,9	−12,8	−12,8	−12,8	−13,0	−13,3	−14,5	−15,0	−17,9	−11,5
21	−11,9	−11,6	−11,3	−10,9	−10,9	−12,2	−13,4	−14,5	−18,5	−10,9
22	−12,2	−10,0	−10,2	−10,5	−10,5	−12,0	−12,7	−13,0	−18,7	−10,0
23	−11,1	− 8,3	− 7,9	− 8,3	− 8,3	− 8,9	−10,6	−12,6	−15,0	− 7,9
24	− 8,0	− 4,8	− 6,3	− 6,9	− 7,5	− 8,1	−10,0	−11,1	−15,0	− 4,8
25	− 6,8	− 6,3	− 6,7	− 6,7	− 6,1	− 6,7	− 7,4	− 8,8	−12,9	− 6,1
26	−10,8	−10,0	− 9,0	− 8,8	− 9,3	−10,2	−11,4	−13,0	−17,5	− 8,8
27	−11,8	−10,8	−10,2	− 9,8	−10,5	−10,5	−11,2	−14,4	−17,8	− 9,8
28	−10,9	−10,6	−10,2	−10,3	−10,4	−11,0	−11,8	−12,4	−12,6	−10,2

Température de l'air. **MARS.** Thermomètre octogésimal.

Date.	0h	1h	2h	3h	4h	5h	6h	7h	8h	9h	10h	11h	12h	13h	14h	15h
1	−12,8	−13,2	−13,7	−14,3	−15,2	−15,9	−16,6	−17,3	−17,5	−17,9	−18,8	−19,1	−18,5	−17,0	−15,3	−14,3
2	−17,3	−17,4	−18,8	−19,2	−19,6	−19,8	−20,1	−20,1	−20,8	−21,6	−21,8	−21,4	−19,8	−16,8	−15,7	−15,2
3	−12,6	−13,2	−13,4	−13,7	−14,1	−14,4	−14,8	−15,2	−15,3	−15,3	−15,4	−15,0	−14,8	−14,0	−13,5	−12,8
4	−11,4	−11,7	−12,0	−12,3	−12,4	−12,7	−12,8	−12,5	−13,1	−13,6	−13,6	−13,6	−13,4	−13,2	−12,7	−11,9
5	−10,4	−10,6	−10,8	−11,8	−13,2	−14,0	−13,7	−12,2	−12,0	−12,2	−12,6	−12,6	−12,8	−12,6	−12,2	−11,0
6	− 8,2	− 8,2	− 8,5	− 8,6	− 9,0	− 8,9	− 8,6	− 8,6	− 8,4	− 8,2	− 8,2	− 8,4	− 8,2	− 6,8	− 5,7	− 5,0
7	− 4,7	− 5,3	− 5,9	− 6,4	− 6,9	− 7,1	− 8,0	− 8,8	− 9,5	− 9,6	− 9,5	− 9,5	−10,3	− 8,8	− 7,5	− 6,6
8	− 5,8	− 6,5	− 6,2	− 6,2	− 6,8	− 6,5	− 6,2	− 6,3	− 6,5	− 6,4	− 7,4	− 7,6	− 6,9	− 5,6	− 4,4	− 3,7
9	− 4,4	− 5,4	− 5,3	− 4,7	− 4,7	− 4,4	− 4,6	− 4,7	− 4,8	− 5,2	− 5,4	− 5,7	− 5,1	− 4,0	− 3,4	− 2,3
10	− 2,2	− 2,7	− 3,1	− 3,6	− 3,5	− 4,0	− 5,3	− 5,5	− 5,9	− 6,3	− 6,5	− 6,5	− 5,7	− 4,2	− 2,9	− 2,0
11	− 0,8	− 1,1	− 1,3	− 2,4	− 2,8	− 3,3	− 3,6	− 3,8	− 4,6	− 4,9	− 4,8	− 4,8	− 3,5	− 1,7	− 0,8	+ 0,4
12	+ 0,3	− 0,4	− 0,6	− 0,8	− 1,6	− 2,0	− 2,4	− 2,9	− 3,6	− 4,8	− 5,9	− 6,7	− 5,2	− 4,0	− 1,4	− 0,3
13	− 2,4	− 3,4	− 3,4	− 4,0	− 4,4	− 5,3	− 5,8	− 6,4	− 7,8	− 8,2	− 8,8	− 9,7	− 7,4	− 4,6	− 2,8	− 2,0
14	− 3,5	− 4,0	− 4,2	− 4,7	− 4,6	− 5,6	− 5,6	− 6,2	− 7,6	− 8,8	− 9,5	− 9,8	− 7,8	− 4,8	− 3,2	− 1,6
15	− 2,0	− 2,7	− 3,1	− 3,8	− 3,7	− 3,8	− 4,9	− 6,6	− 6,8	− 7,5	− 8,0	− 8,7	− 7,0	− 3,6	− 1,0	− 0,2
16	− 2,6	− 3,5	− 4,0	− 4,3	− 4,9	− 6,0	− 6,1	− 7,0	− 7,5	− 7,8	− 8,3	− 9,0	− 6,4	− 4,5	− 2,9	− 2,0
17	− 0,8	− 2,0	− 2,2	− 2,3	− 1,7	− 1,2	− 0,8	− 0,8	− 1,0	− 2,0	− 1,8	− 2,0	− 2,3	− 2,3	− 2,3	− 1,9
18	− 2,0	− 3,9	− 4,8	− 5,6	− 6,4	− 7,0	− 7,4	− 8,0	− 8,8	− 9,3	− 9,9	−10,2	− 9,8	− 8,8	− 6,9	− 4,4
19	− 4,0	− 3,7	− 3,9	− 4,3	− 4,5	− 4,6	− 5,0	− 5,2	− 5,8	− 6,0	− 6,8	− 7,2	− 5,2	− 2,9	− 0,9	+ 0,6
20	− 2,8	− 3,8	− 4,3	− 4,8	− 5,0	− 5,2	− 5,7	− 6,2	− 6,9	− 7,6	− 8,2	− 9,2	− 6,3	− 3,5	− 1,4	+ 0,1
21	+ 0,0	− 0,7	− 1,6	− 2,2	− 2,9	− 2,9	− 3,8	− 4,5	− 4,8	− 5,4	− 5,7	− 6,0	− 4,1	− 1,0	+ 1,3	+ 3,3
22	+ 0,7	+ 0,1	− 1,0	− 1,5	− 1,5	− 2,2	− 2,6	− 3,4	− 3,9	− 4,9	− 5,2	− 5,6	− 4,4	− 3,7	− 3,0	− 2,8
23	− 2,9	− 3,7	− 4,1	− 5,2	− 5,9	− 6,0	− 6,0	− 6,5	− 6,7	− 6,7	− 6,8	− 7,0	− 6,6	− 5,7	− 4,5	+ 1,8
24	+ 2,6	+ 1,8	+ 1,2	+ 0,8	+ 0,7	+ 1,7	+ 2,1	+ 1,2	+ 1,0	+ 0,6	+ 0,3	+ 1,8	+ 1,8	+ 0,8	+ 1,5	+ 2,5
25	− 2,0	− 2,9	− 3,1	− 3,8	− 4,6	− 5,3	− 5,8	− 6,4	− 7,0	− 7,8	− 8,3	− 8,5	− 6,4	− 5,9	− 4,9	− 4,2
26	− 4,2	− 4,5	− 5,8	− 6,7	− 8,8	−10,0	−10,4	−11,1	−12,1	−12,7	−13,2	−13,5	−11,6	−10,7	− 9,0	− 8,1
27	− 6,2	− 6,3	− 7,0	− 7,4	− 8,2	− 8,7	− 9,2	− 9,4	− 9,5	− 9,5	−10,0	− 9,9	− 7,0	− 3,8	− 1,1	+ 0,0
28	+ 2,5	+ 1,8	+ 1,5	+ 1,2	+ 1,4	+ 1,0	+ 0,4	− 0,2	− 0,4	− 0,9	− 1,1	− 1,8	− 1,5	+ 0,8	+ 2,4	+ 4,8
29	− 1,8	− 2,8	− 2,9	− 3,1	− 3,6	− 3,6	− 5,3	− 5,7	− 6,6	− 7,2	− 8,2	− 7,6	− 4,8	− 3,2	− 3,5	− 1,4
30	− 2,8	− 4,0	− 4,7	− 5,8	− 6,5	− 6,8	− 6,8	− 7,0	− 7,6	− 8,2	− 8,8	− 9,0	− 8,7	− 8,4	− 7,8	− 6,7
31	− 7,3	− 8,0	− 8,4	− 9,0	− 9,6	−10,3	−11,1	−11,5	−11,2	−11,6	−11,9	−11,0	− 8,3	− 5,7	− 4,5	− 4,6

AVRIL.

Date.	0h	1h	2h	3h	4h	5h	6h	7h	8h	9h	10h	11h	12h	13h	14h	15h
1	− 5,4	− 7,2	− 8,0	− 8,8	− 9,1	− 9,1	− 9,6	− 9,0	− 9,3	− 9,5	− 9,5	− 9,5	− 7,4	− 4,4	− 2,0	+ 0,7
2	− 2,8	− 3,3	− 4,0	− 5,0	− 5,6	− 6,1	− 6,7	− 6,7	− 7,2	− 7,7	− 8,3	− 8,2	− 4,3	− 3,8	− 2,3	− 0,9
3	− 2,4	− 3,9	− 4,7	− 4,9	− 4,9	− 5,2	− 5,1	− 5,3	− 5,5	− 5,1	− 5,1	− 4,8	− 4,0	− 3,3	− 2,1	− 1,4
4	− 3,3	− 3,3	− 3,7	− 4,0	− 4,5	− 4,8	− 5,0	− 5,2	− 5,5	− 5,5	− 5,8	− 6,0	− 5,1	− 4,2	− 2,8	− 2,0
5	− 2,0	− 2,7	− 3,1	− 3,2	− 3,7	− 3,7	− 4,0	− 4,3	− 4,7	− 5,0	− 5,4	− 5,5	− 3,7	− 3,1	− 1,9	+ 0,2
6	− 2,8	− 3,0	− 3,4	− 3,7	− 4,0	− 4,3	− 5,2	− 5,4	− 5,7	− 6,2	− 6,7	− 5,6	− 3,0	− 2,0	− 2,2	− 2,0
7	− 4,3	− 4,6	− 4,8	− 5,7	− 6,4	− 7,0	− 7,2	− 8,5	− 8,9	− 9,5	− 9,6	− 7,7	− 5,5	− 3,4	− 1,5	+ 0,0
8	− 0,0	− 0,7	− 1,1	− 2,0	− 2,2	− 2,4	− 3,0	− 2,7	− 2,1	− 2,0	− 1,8	− 2,5	− 2,9	− 3,0	− 2,8	− 3,2
9	− 5,3	− 5,6	− 5,9	− 5,9	− 5,9	− 6,4	− 7,0	− 7,0	− 7,0	− 7,8	− 9,0	− 7,0	− 3,8	− 1,6	− 1,4	+ 0,4
10	− 2,3	− 3,2	− 3,8	− 3,8	− 3,8	− 4,3	− 4,7	− 5,0	− 5,2	− 5,5	− 5,7	− 5,8	− 3,8	− 1,0	+ 0,8	+ 2,7
11	+ 0,0	− 1,4	− 2,3	− 2,3	− 3,0	− 3,2	− 2,7	− 2,7	− 2,0	− 1,7	− 1,7	− 1,1	+ 0,6	+ 0,7	+ 1,6	+ 2,7
12	− 1,9	− 2,3	− 3,0	− 3,5	− 4,0	− 4,4	− 5,2	− 5,8	− 6,2	− 6,7	− 7,3	− 6,2	− 5,0	− 3,8	− 2,9	− 2,5
13	− 4,2	− 4,7	− 5,9	− 6,5	− 7,0	− 7,5	− 8,1	− 8,3	− 8,6	− 8,8	− 9,5	− 8,7	− 5,0	− 3,8	− 1,5	+ 0,5
14	+ 1,6	+ 1,2	+ 1,6	+ 1,0	+ 0,1	− 0,4	− 1,1	− 1,3	− 1,7	− 2,2	− 2,4	− 2,4	− 1,2	+ 1,2	+ 4,8	+ 6,8
15	+ 5,0	+ 4,2	+ 4,0	+ 4,0	+ 3,6	+ 2,5	+ 2,0	+ 1,5	+ 0,7	+ 0,4	+ 0,1	+ 1,4	− 0,6	− 2,1	− 3,4	− 3,7
16	− 4,8	− 5,4	− 6,0	− 6,7	− 7,1	− 7,7	− 8,0	− 8,4	− 8,7	− 9,2	− 9,7	− 7,4	− 5,8	− 4,3	− 3,0	− 2,1
17	+ 2,6	+ 2,0	+ 1,6	+ 1,4	+ 2,0	+ 1,7	+ 1,5	+ 1,4	+ 1,3	+ 1,0	+ 0,7	+ 1,0	+ 1,6	+ 2,4	+ 4,7	+ 6,0
18	+ 3,0	+ 2,3	+ 1,7	+ 0,8	+ 0,3	+ 0,3	− 0,2	− 0,2	− 0,3	− 0,5	− 1,5	− 1 2	− 1,8	− 1,2	− 3,5	− 3,2
19	− 8,3	− 8,6	− 8,8	− 8,8	− 8,6	− 7,2	− 8,3	− 8,4	− 8,4	− 8,4	− 9,0	− 9,0	− 7,8	− 7,2	− 5,5	− 4,4
20	− 2,9	− 3,1	− 3,6	− 4,0	− 4,5	− 6,0	− 6,7	− 6,4	− 6,0	− 5,6	− 5,3	− 4,5	− 3,8	− 2,4	+ 0,5	+ 2,5
21	+ 6,3	+ 5,8	+ 4,4	+ 3,5	+ 3,3	+ 3,7	+ 2,8	+ 2,1	+ 1,5	+ 1,4	+ 1,5	+ 1,4	+ 1,7	+ 1,8	+ 2,7	+ 4,8
22	+ 2,5	+ 2,0	+ 0,8	+ 0,2	+ 0,1	+ 0,0	− 1,0	− 1,4	− 2,2	− 2,4	− 2,2	+ 0,2	+ 3,2	+ 3,4	+ 4,5	+ 5,3
23	+ 4,1	+ 2,8	+ 1,8	+ 0,8	+ 0,4	− 0,3	− 0,3	− 0,8	− 1,5	− 2,1	− 2,0	+ 0,5	+ 2,8	+ 5,7	+ 7,7	+ 9,1
24	+ 7,4	+ 6,2	+ 4,8	+ 4,0	+ 3,5	+ 5,3	+ 2,0	+ 1,0	+ 0,2	+ 0,0	+ 2,5	+ 3,4	+ 3,5	+ 6,9	+ 7,4	+ 8,2
25	+ 8,0	+ 8,0	+ 8,0	+ 7,2	+ 7,2	+ 7,6	+ 6,5	+ 5,4	+ 4,7	+ 4,0	+ 3,7	+ 4,5	+ 4,6	+ 5,2	+ 5,7	+ 6,0
26	+ 4,8	+ 3,3	+ 2,8	+ 2,5	+ 1,1	+ 0,0	− 0,9	− 0,9	− 1,3	− 1,4	− 1,6	− 1,0	+ 2,8	+ 5,7	+ 5,2	+ 6,2
27	+ 4,1	+ 3,0	+ 2,0	+ 1,3	+ 0,9	+ 0,1	− 0,5	− 2,1	− 2,5	− 3,2	− 2,5	+ 0,2	+ 1,0	+ 3,6	+ 3,5	+ 4,2
28	+ 8,9	+ 8,9	+ 8,7	+ 9,2	+ 8,8	+ 9,5	+10,1	+ 9,8	+ 9,5	+ 8,9	+ 8,3	+ 7,8	+ 8,1	+ 8,4	+ 9,2	+13,2
29	+13,0	+11,3	+10,0	+ 8,9	+ 7,9	+ 7,2	+ 6,3	+ 6,2	+ 6,0	+ 5,8	+ 5,8	+ 6,0	+ 6,7	+ 8,4	+ 9,6	+10,7
30	+ 7,5	+ 5,6	+ 5,7	+ 3,7	+ 3,7	+ 3,4	+ 3,3	+ 2,6	+ 1,7	+ 1,3	+ 1,3	+ 1,7	+ 1,7	+ 2,0	+ 2,9	+ 2,9

Température de l'air. **MARS.** Thermomètre octogésimal.

Date.	16h	17h	18h	19h	20h	21h	22h	23h	Minimum.	Max.
1	−14,2	−13,5	−12,9	−13,7	−14,1	−14,2	−15,0	−16,8	−19,3	−12,8
2	−15,0	−14,2	−13,7	−13,4	−13,1	−13,0	−12,8	−12,7	−23,5	−12,7
3	−11,8	−11,2	−10,5	− 9,8	− 9,8	−10,0	−10,7	−11,2	−15,4	− 9,8
4	−11,2	−10,3	−10,1	−10,1	− 9,8	− 9,9	− 9,9	−10,2	−13,7	− 9,8
5	−10,3	− 9,2	− 8,6	− 7,7	− 7,3	− 7,2	− 7,4	− 7,9	−14,3	− 7,2
6	− 4,9	− 4,2	− 3,6	− 3,4	− 3,3	− 3,5	− 3,5	− 3,8	− 9,4	− 3,3
7	− 4,7	− 3,5	− 3,4	− 2,6	− 3,7	− 3,8	− 4,2	− 4,6	−10,5	− 2,6
8	− 2,6	− 2,0	− 1,7	− 2,2	− 2,5	− 2,8	− 3,2	− 4,1	− 8,0	− 1,7
9	− 1,6	− 1,2	− 0,6	− 0,3	− 0,2	− 0,3	− 0,5	− 1,3	− 6,0	− 0,2
10	− 0,8	− 0,2	+ 0,3	+ 0,5	+ 0,7	+ 0,5	+ 0,4	+ 0,0	− 7,4	+ 0,7
11	+ 1,4	+ 2,2	+ 3,0	+ 2,4	+ 2,3	+ 2,1	+ 1,6	+ 0,9	− 5,2	+ 3,0
12	+ 1,0	+ 2,8	+ 2,8	+ 2,7	+ 2,0	+ 1,1	+ 0,6	− 1,2	− 7,4	+ 2,8
13	− 1,7	+ 1,2	+ 2,0	+ 1,7	+ 0,9	+ 0,0	+ 1,0	− 2,4	−10,3	+ 2,0
14	− 0,5	+ 0,3	+ 0,6	+ 0,9	+ 1,3	+ 0,5	+ 0,0	− 1,3	−10,3	+ 1,3
15	+ 1,0	+ 1,7	+ 3,7	+ 3,9	+ 3,2	+ 2,1	+ 0,9	− 0,5	− 9,0	+ 3,9
16	+ 0,2	+ 2,7	+ 3,1	+ 3,6	+ 2,8	+ 3,0	+ 1,9	+ 0,3	−10,0	+ 3,6
17	− 1,1	+ 0,3	+ 0,7	+ 0,7	+ 0,5	+ 0,0	− 0,8	− 1,5	− 2,5	+ 0,7
18	− 4,2	− 3,6	− 3,1	− 2,6	− 2,5	− 1,8	− 2,0	− 3,3	−11,9	− 1,8
19	+ 1,3	+ 0,1	+ 1,1	+ 1,2	+ 0,8	+ 0,3	− 0,7	− 1,3	− 7,3	+ 1,3
20	+ 1,2	+ 2,4	+ 3,4	+ 4,9	+ 4,4	+ 3,5	+ 2,9	+ 1,5	− 9,5	+ 4,9
21	+ 3,8	+ 4,4	+ 4,8	+ 4,5	+ 3,5	+ 2,7	+ 2,0	+ 1,1	− 6,2	+ 4,8
22	− 2,2	− 1,0	− 1,1	− 1,3	− 1,0	− 1,2	− 2,2	− 2,8	− 6,0	+ 0,7
23	+ 3,9	+ 5,2	+ 6,2	+ 5,7	+ 5,7	+ 4,9	+ 4,2	+ 3,5	− 7,3	+ 6,2
24	+ 1,7	+ 1,0	+ 0,5	+ 0,9	+ 2,0	+ 1,4	+ 0,7	+ 0,0	+ 0,1	+ 2,6
25	− 3,7	− 3,3	− 2,7	− 2,3	− 2,0	− 2,1	− 2,8	− 3,9	− 8,7	− 2,0
26	− 7,2	− 6,3	− 5,4	− 3,8	− 2,7	− 3,4	− 4,1	− 4,8	−11,0	− 2,7
27	+ 1,5	+ 2,9	+ 3,9	+ 4,3	+ 4,6	+ 4,8	+ 4,3	+ 3,1	−10,8	+ 4,8
28	+ 3,8	+ 1,6	+ 2,8	+ 2,8	+ 2,1	+ 1,9	+ 1,1	+ 0,0	− 1,9	+ 4,8
29	− 0,5	+ 0,1	+ 0,8	+ 0,8	− 0,2	− 1,1	− 1,4	− 2,1	− 8,9	+ 0,8
30	− 5,5	− 5,4	− 4,8	− 4,4	− 4,2	− 4,1	− 5,0	− 5,8	− 9,5	− 2,8
31	− 4,1	− 4,0	− 3,7	− 3,0	− 3,1	− 3,1	− 3,2	− 4,0	−12,3	− 3,0

AVRIL.

1	+ 1,6	+ 1,5	+ 2,6	+ 2,3	+ 1,6	+ 1,3	+ 0,0	− 0,9	−10,0	+ 2,6
2	+ 0,1	+ 0,6	+ 1,0	+ 1,3	+ 1,0	+ 0,5	− 0,5	− 1,6	− 8,9	+ 1,3
3	− 0,9	− 0,5	− 0,6	− 0,9	− 1,2	− 1,0	− 2,5	− 2,7	− 5,5	− 0,5
4	− 0,7	− 0,5	+ 0,0	+ 0,7	+ 0,8	+ 0,3	+ 0,0	− 0,8	− 6,1	+ 0,8
5	+ 1,7	+ 1,8	+ 1,5	+ 0,9	+ 1,1	+ 0,5	− 1,5	− 1,8	− 5,8	+ 1,8
6	− 1,6	− 2,0	− 2,0	− 2,7	− 1,4	− 2,0	− 2,3	− 3,1	− 7,0	− 1,4
7	+ 1,4	+ 1,6	+ 1,6	+ 1,3	+ 0,7	+ 0,6	+ 0,3	+ 0,1	−10,0	+ 1,6
8	− 2,7	− 3,4	− 3,3	− 3,4	− 3,5	− 3,8	− 3,9	− 4,8	− 3,5	+ 0,0
9	+ 0,4	+ 0,2	+ 0,6	+ 1,0	+ 1,0	+ 0,7	+ 0,4	− 0,3	− 9,6	+ 1,0
10	+ 2,5	+ 3,0	+ 3,0	+ 3,4	+ 2,5	+ 2,5	+ 1,9	+ 1,6	− 5,9	+ 3,4
11	+ 3,0	+ 2,7	+ 3,7	+ 2,4	+ 0,8	+ 1,0	+ 0,0	− 0,8	− 3,4	+ 3,7
12	− 2,1	− 1,8	− 1,8	− 1,2	− 1,3	− 1,5	− 2,0	− 2,6	− 7,4	− 1,2
13	+ 1,6	+ 2,1	+ 3,1	+ 4,7	+ 5,0	+ 4,8	+ 4,3	+ 3,6	−10,2	+ 5,0
14	+ 7,3	+ 8,5	+ 9,8	+10,1	+ 9,6	+ 8,7	+ 8,0	+ 7,0	− 2,4	+10,1
15	− 3,2	− 3,5	− 1,8	− 1,8	− 2,2	− 2,6	− 3,7	− 4,0	− 3,7	+ 5,0
16	+ 0,3	+ 3,1	+ 2,9	+ 4,2	+ 4,8	+ 4,3	+ 3,8	+ 3,2	−10,0	+ 4,8
17	+ 7,7	+ 7,4	+ 8,4	+ 8,0	+ 7,5	+ 6,4	+ 5,4	+ 4,8	+ 0,2	+ 8,4
18	− 4,5	− 4,9	− 5,4	− 6,5	− 6,5	− 6,6	− 6,6	− 7,5	− 1,5	+ 3,0
19	− 3,4	− 2,8	− 1,1	− 0,6	− 0,6	− 0,8	− 1,0	− 2,2	− 9,2	− 0,6
20	+ 4,1	+ 5,5	+ 6,3	+ 7,4	+ 7,9	+ 7,9	+ 7,8	+ 7,5	− 6,7	+ 7,9
21	+ 5,5	+ 6,0	+ 6,0	+ 6,6	+ 6,2	+ 5,7	+ 5,3	+ 4,6	+ 0,7	+ 6,6
22	+ 6,0	+ 6,5	+ 6,8	+ 7,2	+ 6,6	+ 6,9	+ 6,8	+ 6,0	− 2,8	+ 7,2
23	+10,0	+10,1	+10,3	+10,6	+10,8	+10,4	+ 9,6	+ 9,0	− 3,2	+10,8
24	+ 8,2	+ 8,5	+ 9,8	+ 9,6	+10,1	+ 9,9	+ 9,5	+ 9,2	− 0,2	+10,1
25	+ 6,5	+ 7,7	+ 8,0	+ 8,4	+ 8,0	+ 7,7	+ 7,1	+ 6,6	+ 3,2	+ 8,4
26	+ 6,2	+ 6,7	+ 7,0	+ 7,0	+ 7,1	+ 6,7	+ 6,0	+ 5,2	− 1,8	+ 7,1
27	+ 6,5	+ 8,3	+10,0	+10,7	+11,7	+11,7	+11,7	+11,0	− 3,2	+11,7
28	+15,6	+16,8	+17,0	+17,9	+18,8	+18,5	+18,4	+18,0	+ 7,8	+18,8
29	+12,2	+13,0	+13,8	+14,2	+13,5	+12,2	+10,8	+ 9,5	+ 5,2	+14,2
30	+ 3,4	+ 3,6	+ 4,0	+ 4,8	+ 4,5	+ 4,1	+ 4,0	+ 3,5	+ 1,1	+ 7,5

Température de l'air. **MAI.** Thermomètre octogésimal.

Date.	0h	1h	2h	3h	4h	5h	6h	7h	8h	9h	10h	11h	12h	13h	14h	15h
1	+ 2,1	+ 0,8	+ 0,0	− 0,4	− 1,4	− 1,2	− 1,4	− 1,5	− 2,0	− 2,4	− 2,0	+ 1,0	+ 2,6	+ 3,2	+ 4,7	+ 5,2
2	+ 2,6	+ 2,4	+ 2,2	+ 2,0	+ 1,7	+ 1,4	− 0,2	− 0,4	− 0,9	− 1,0	− 0,8	− 0,8	− 0,9	− 1,0	− 1,0	− 0,8
3	+ 0,0	− 1,0	− 1,4	− 1,8	− 1,8	− 2,9	− 3,6	− 4,0	− 4,2	− 4,6	− 4,0	− 2,7	− 2,0	− 1,2	− 1,0	− 0,3
4	− 0,8	− 1,7	− 2,6	− 3,5	− 4,2	− 4,3	− 4,5	− 4,8	− 5,6	− 6,3	− 4,2	− 1,8	+ 0,4	+ 2,0	+ 3,8	+ 3,2
5	− 0,0	− 0,4	− 0,6	− 1,6	− 2,7	− 3,0	− 2,6	− 3,4	− 3,8	− 4,6	− 3,5	− 0,5	+ 2,5	+ 3,0	+ 1,2	+ 2,2
6	− 0,2	− 1,5	− 3,1	− 3,8	− 4,8	− 4,9	− 5,4	− 5,7	− 6,2	− 6,4	− 5,2	− 1,6	− 1,0	+ 1,7	+ 2,9	+ 3,5
7	− 1,1	− 0,3	− 1,5	− 1,9	− 2,4	− 2,8	− 3,1	− 3,4	− 4,0	− 4,5	− 3,3	− 2,8	+ 2,0	+ 3,9	+ 5,9	+ 7,3
8	+ 5,0	+ 4,2	+ 3,6	+ 3,1	+ 2,8	+ 2,0	+ 1,2	+ 2,0	+ 2,2	+ 2,2	+ 0,4	+ 0,6	+ 1,2	+ 1,8	+ 2,8	+ 4,2
9	+ 5,3	+ 4,6	+ 4,4	+ 4,2	+ 3,0	+ 2,4	+ 2,3	+ 1,7	+ 1,0	+ 0,4	+ 0,1	+ 0,1	+ 0,2	+ 0,2	+ 0,4	+ 0,5
10	− 0,5	− 0,7	− 0,9	− 1,1	− 1,4	− 1,6	− 2,0	− 2,3	− 2,6	− 2,6	− 2,9	− 2,7	− 2,6	− 2,1	− 0,8	+ 0,0
11	+ 0,8	+ 0,5	+ 0,7	+ 0,3	− 0,6	− 0,6	− 0,5	− 0,7	− 1,3	− 1,9	− 1,1	+ 0,4	+ 1,4	+ 2,8	+ 3,2	+ 4,2
12	+ 3,8	+ 2,6	+ 3,0	+ 3,2	+ 3,4	+ 2,9	+ 1,7	+ 2,0	+ 2,1	+ 2,3	+ 2,8	+ 3,4	+ 3,6	+ 4,2	+ 4,4	+ 5,0
13	+ 4,4	+ 3,4	+ 2,8	+ 2,4	+ 2,2	+ 1,8	+ 1,1	+ 0,5	− 0,1	− 0,2	− 0,5	+ 0,0	+ 2,1	+ 4,8	+ 6,5	+ 7,0
14	+ 2,7	+ 2,4	+ 2,2	+ 2,1	+ 1 9	+ 1,5	+ 1,1	+ 1,0	+ 0,8	+ 0,7	+ 0,8	+ 0,7	+ 0,7	+ 0,9	+ 1,4	+ 2,3
15	+ 4,0	+ 3,5	+ 2,8	+ 2,4	+ 1,8	+ 1,1	+ 0,1	− 0,3	− 0,3	− 0,5	+ 1,7	+ 4,1	+ 6,3	+ 8,4	+ 9,4	+10,3
16	+12,6	+11,1	+10,5	+10,0	+ 9,8	+ 9,1	+ 7,9	+ 6,8	+ 6,0	+ 5,2	+ 7,0	+ 9,7	+12,4	+13,9	+15,6	+17,4
17	+15,0	+13,8	+13,0	+12,4	+11,5	+11,3	+ 9,6	+ 8,6	+ 7,5	+ 6,6	+ 7,0	+10,2	+12,0	+13,2	+14,6	+15,4
18	+16,7	+15,8	+15,4	+14,8	+14,1	+14,1	+12,7	+10,8	+ 7,9	+ 8,7	+ 8,5	+ 7,6	+ 4,6	+ 2,6	+ 2,5	+ 1,3
19	+ 1,2	+ 1,0	+ 0,8	+ 0,5	+ 0,4	+ 0,2	− 0,1	− 0,3	− 0,5	− 0,6	− 0,2	+ 0,6	+ 1,4	+ 2,4	+ 3,0	+ 4,1
20	+ 4,0	+ 2,9	+ 2,1	+ 1,8	+ 1,2	+ 0,2	− 0,2	− 0,8	− 1,2	− 1,5	− 1,1	− 0,6	− 0,2	+ 0,1	+ 0,8	+ 2,0
21	+ 2,8	+ 3,6	+ 2,2	+ 1,4	+ 0,4	− 0,2	− 0,8	− 0,8	− 0,7	− 0,7	− 0,5	+ 1,3	+ 2,4	+ 4,4	+ 5,3	+ 6,5
22	+ 7,3	+ 6,1	+ 4,9	+ 3,5	+ 2,7	+ 2,4	+ 1,6	+ 1,3	+ 0,7	+ 0,6	+ 2,7	+ 5,8	+ 7,2	+ 9,8	+11,4	+12,2
23	+12,7	+11,6	+10,2	+ 9,6	+ 8,5	+ 7,8	+ 6,6	+ 5,4	+ 4,2	+ 4,4	+ 6,1	+ 9,6	+11,4	+13,8	+15,4	+17,0
24	+14,8	+14,0	+12,7	+12,0	+11,8	+11,3	+11,0	+ 9,9	+ 9,2	+ 8,4	+ 8,7	+ 9,5	+11,8	+13,6	+15,6	+16,2
25	+12,8	+12,2	+11,0	+10,3	+ 9,5	+ 8,8	+ 8,1	+ 7,7	+ 7,5	+ 7,3	+ 7,3	+ 8,2	+ 8,8	+ 9,8	+11,0	+12,2
26	+14,4	+12,8	+12,2	+11,2	+10,8	+10,2	+ 9,5	+ 8,5	+ 7,2	+ 7,0	+ 8,8	+11,1	+13,7	+16,1	+17,4	+17,5
27	+16,8	+14,5	+13,0	+11,9	+11,2	+10,5	+ 9,3	+ 8,1	+ 7,0	+ 6,6	+ 9,3	+12,2	+13,3	+15,0	+17,2	+18,6
28	+17,8	+16,6	+16,2	+14,2	+13,1	+12,2	+10,7	+ 9,4	+ 8,4	+ 8,0	+ 9,7	+12,3	+14,2	+18,3	+19,8	+21,2
29	+19,0	+18,0	+17,6	+16,8	+16,0	+14,8	+12,8	+12,0	+11,2	+10,9	+13,3	+15,4	+17,0	+18,0	+18,2	+19,0
30	+19,0	+17,9	+17,2	+16,9	+16,0	+15,9	+15,4	+14,5	+13,6	+13,0	+14,8	+11,7	+11,3	+11,0	+ 9,7	+10,0
31	+ 9,8	+ 7,6	+ 6,6	+ 5,2	+ 5,2	+ 5,6	+ 5,3	+ 4,7	+ 3,9	+ 3,1	+ 4,1	+ 6,0	+ 7,8	+ 9,1	+10,3	+10,3

JUIN.

Date.	0h	1h	2h	3h	4h	5h	6h	7h	8h	9h	10h	11h	12h	13h	14h	15h
1	+ 9,1	+ 8,7	+ 7,8	+ 7,5	+ 6,2	+ 5,7	+ 5,6	+ 5,2	+ 5,0	+ 4,5	+ 3,8	+ 3,4	+ 2,9	+ 2,5	+ 2,0	+ 2,2
2	+ 1,1	+ 1,0	+ 0,9	+ 1,0	+ 1,1	+ 0,8	+ 0,9	+ 0,8	+ 0,6	+ 0,5	+ 0,5	+ 1,3	+ 2,4	+ 4,4	+ 5,9	+ 6,5
3	+ 8,2	+ 7,0	+ 5,3	+ 4,5	+ 3,7	+ 3,4	+ 2,8	+ 2,0	+ 1,4	+ 1,7	+ 4,1	+ 6,2	+ 5,7	+ 6,4	+ 7,6	+ 9,2
4	+ 7,6	+ 7,0	+ 6,5	+ 6,4	+ 5,9	+ 5,4	+ 4,9	+ 5,1	+ 5,1	+ 4,9	+ 4,8	+ 6,6	+ 8,7	+ 8,9	+ 9,8	+11,2
5	+ 8,3	+ 7.9	+ 6,8	+ 5,7	+ 4,8	+ 4,8	+ 4,9	+ 4,8	+ 4,6	+ 4,3	+ 4,5	+ 5,7	+ 6,7	+ 7,2	+ 7,8	+ 8,6
6	+ 4,4	+ 4,1	+ 3,8	+ 3,3	+ 3,1	+ 2,7	+ 2,5	+ 2,6	+ 2,4	+ 2,3	+ 2,3	+ 2,6	+ 2,9	+ 3,2	+ 3,4	+ 3,8
7	+ 5,9	+ 5,9	+ 5,8	+ 5,2	+ 4,6	+ 4,6	+ 4,6	+ 4,0	+ 4,4	+ 4,8	+ 6,2	+ 7,2	+ 8,7	+10,2	+11,3	+11,6
8	+ 9,5	+ 8,6	+ 7,0	+ 6,0	+ 5,4	+ 4,4	+ 4,7	+ 3,9	+ 3,1	+ 3,5	+ 5,2	+ 7,5	+ 9,3	+11,1	+13,3	+14,5
9	+13,0	+11,8	+10,1	+ 9,0	+ 8,5	+ 7,8	+ 7,8	+ 8,0	+ 8,2	+ 7,8	+ 7,8	+ 7,8	+ 7,4	+ 6,6	+ 7,1	+ 7,8
10	+ 6,8	+ 6,5	+ 6,1	+ 5,6	+ 5,5	+ 5,2	+ 5,0	+ 5,1	+ 5,5	+ 5,6	+ 6,0	+ 6,5	+ 7,0	+ 7,4	+ 8,0	+ 9,2
11	+ 7,3	+ 6,8	+ 6,5	+ 6,3	+ 6,2	+ 6,1	+ 6,2	+ 6,0	+ 6,0	+ 6,0	+ 6,1	+ 6,6	+ 6,8	+ 7,4	+ 7,8	+ 8,5
12	+10,6	+10,1	+ 9,3	+ 9,0	+ 8,4	+ 7,8	+ 7,1	+ 6,6	+ 6,2	+ 6,3	+ 7,4	+ 8,4	+ 9,6	+ 9,3	+ 9,5	+ 9,7
13	+ 9,9	+ 9,8	+ 9,3	+ 8,4	+ 7,7	+ 6,8	+ 7,0	+ 6,3	+ 5,3	+ 5,7	+ 7,0	+ 8,0	+ 9,2	+10,4	+10,5	+11,2
14	+ 9,9	+ 8,4	+ 7,4	+ 6,7	+ 6,5	+ 5,6	+ 4,5	+ 4,1	+ 3,4	+ 3,6	+ 7,1	+ 9,1	+10,9	+10,9	+12,0	+13,2
15	+ 6,1	+ 5,8	+ 5,3	+ 5,1	+ 4,3	+ 3,4	+ 2,8	+ 2,4	+ 2,6	+ 3,1	+ 5,2	+ 6,7	+ 7,5	+ 8,3	+ 8,8	+ 9,8
16	+10,8	+ 9,8	+ 8,2	+ 7,9	+ 6,8	+ 6,7	+ 6,4	+ 6,0	+ 5,8	+ 5,4	+ 5,6	+ 6,2	+ 6,8	+ 6,9	+ 7,1	+ 7,8
17	+ 8,4	+ 7,7	+ 6,2	+ 5,6	+ 4,8	+ 4,0	+ 4,0	+ 3,8	+ 3,0	+ 3,4	+ 4,4	+ 7,1	+ 8,6	+11,2	+12,0	+11,7
18	+10,0	+ 8,5	+ 6,9	+ 6,5	+ 6,1	+ 5,7	+ 5,2	+ 4,5	+ 3,7	+ 3,8	+ 6,4	+ 8,4	+10,0	+10,9	+10,5	+11,5
19	+10,8	+ 9,6	+ 8,9	+ 8,8	+ 8,4	+ 8,2	+ 8,0	+ 7,7	+ 7,0	+ 7,0	+ 7,1	+ 7,2	+ 7,6	+ 7,6	+ 7,6	+ 7,6
20	+ 7,8	+ 7,8	+ 7,9	+ 7,9	+ 7,7	+ 7,6	+ 7,6	+ 8,0	+ 8,0	+ 8,1	+ 8,0	+ 8,3	+ 8,6	+ 8,8	+ 9,2	+ 9,3
21	+10,4	+10,0	+ 9,6	+ 9,4	+ 9,7	+ 9,4	+ 9,2	+ 9,0	+ 9,0	+ 9,0	+ 9,0	+ 9,2	+ 8,7	+ 8,6	+ 9,5	+10,8
22	+12,7	+11,5	+10,6	+ 9,7	+ 9,6	+ 9,7	+ 9,4	+ 9,5	+ 9,5	+ 9,2	+ 9,2	+ 9,3	+ 9,6	+ 9,9	+11,2	+11,0
23	+12,3	+11,5	+10,5	+10,0	+10,0	+ 9,4	+ 8,9	+ 8,3	+ 8,0	+ 8,0	+ 8,4	+ 9,0	+ 9,0	+11,4	+12,0	+12,9
24	+15,0	+14,0	+13,0	+12,6	+12,2	+11,5	+11,1	+11,0	+11,0	+10,8	+11,3	+13,7	+15,6	+16,4	+17,6	+17,7
25	+14,7	+13,2	+12,2	+11,5	+10,9	+10,6	+ 9,9	+ 9,7	+ 9,1	+ 9,2	+11,2	+12,6	+15,2	+16,0	+17,6	+19,0
26	+14,8	+13,8	+13,1	+12,3	+11,7	+11,6	+11,0	+10,5	+ 9,8	+ 9,8	+12,0	+14,4	+15,6	+17,0	+18,4	+18,9
27	+16,8	+16,0	+15,2	+15,2	+13,7	+12,7	+11,8	+11,4	+11,0	+10,8	+13,2	+15,5	+16,0	+17,9	+19,0	+19,0
28	+14,6	+13,8	+12,7	+12,5	+11,9	+11,7	+11,8	+11,8	+11,8	+11,6	+11,4	+12,4	+12,5	+13,6	+14,4	+16,4
29	+15,8	+15,2	+14,5	+13,3	+13,1	+12,8	+12,3	+12,1	+12,0	+11,8	+11,6	+10,2	+10,0	+10,0	+11,4	+13,1
30	+14,6	+13,4	+12,3	+11,3	+10,6	+10,5	+ 9,8	+ 9,0	+ 8,4	+ 8,4	+11,1	+12,7	+14,1	+15,5	+16,9	+17,1

Température de l'air. **MAI.** Thermomètre octogésimal.

Date.	16h	17h	18h	19h	20h	21h	22h	23h	Minimum.	Max.
1	+ 5,8	+ 6,9	+ 5,8	+ 5,5	+ 5,5	+ 4,4	+ 3,7	+ 3,3	— 2,5	+ 6,9
2	+ 0,0	+ 0,4	+ 0,4	+ 0,6	+ 1,6	+ 1,4	+ 1,3	+ 0,8	— 1,3	+ 2,6
3	+ 0,6	+ 1,4	+ 2,3	+ 1,7	+ 1,5	+ 1,5	+ 1,0	+ 0,5	— 5,0	+ 2,3
4	+ 3,0	+ 3,2	+ 3,5	+ 3,5	+ 2,5	+ 2,7	+ 2,2	+ 1,4	— 6,6	+ 3,8
5	+ 3,0	+ 3,0	+ 2,2	+ 3,4	+ 2,3	+ 2,6	+ 1,7	+ 0,9	— 5,2	+ 3,4
6	+ 4,5	+ 4,5	+ 3,0	+ 3,0	+ 3,8	+ 3,8	+ 2,7	+ 2,9	— 6,8	+ 4,5
7	+ 6,9	+ 7,4	+ 7,8	+ 8,3	+ 8,4	+ 7,4	+ 7,0	+ 6,4	— 5,0	+ 8,4
8	+ 4,5	+ 5,6	+ 7,2	+ 8,6	+ 9,2	+ 9,2	+ 8,4	+ 6,6	— 0,3	+ 9,2
9	+ 1,7	+ 1,4	+ 2,0	+ 1,3	+ 0,9	+ 0,5	+ 0,2	— 0,1	+ 0,0	+ 5,3
10	+ 0,4	+ 1,0	+ 1,1	+ 1,8	+ 2,1	+ 2,0	+ 1,8	+ 1,5	— 2,9	+ 2,1
11	+ 4,5	+ 5,2	+ 5,4	+ 6,1	+ 6,6	+ 5,8	+ 5,6	+ 4,7	— 2,0	+ 6,6
12	+ 6,4	+ 3,8	+ 3,6	+ 6,0	+ 5,0	+ 4,6	+ 5,4	+ 5,2	+ 1,6	+ 6,4
13	+ 6,4	+ 4,3	+ 3,0	+ 3,1	+ 3,8	+ 4,6	+ 4,2	+ 3,4	— 1,0	+ 7,0
14	+ 3,4	+ 4,4	+ 5,4	+ 4,8	+ 5,4	+ 5,4	+ 5,2	+ 5,0	+ 0,6	+ 5,4
15	+11,1	+11,4	+12,8	+13,3	+14,4	+14,1	+14,0	+13,4	— 1,0	+14,4
16	+18,0	+18,3	+18,6	+19,1	+19,2	+18,4	+17,4	+16,0	+ 5,1	+19,2
17	+17,3	+18,6	+20,6	+20,1	+19,8	+19,5	+18,2	+17,4	+ 6,4	+20,6
18	+ 1,6	+ 1,8	+ 2,0	+ 1,9	+ 2,0	+ 2,2	+ 2,1	+ 1,9	+ 1,1	+16,7
19	+ 4,6	+ 5,1	+ 5,8	+ 6,1	+ 6,2	+ 5,7	+ 5,3	+ 5,0	— 0,8	+ 6,2
20	+ 2,9	+ 3,2	+ 4,0	+ 4,8	+ 5,3	+ 5,5	+ 5,8	+ 5,4	— 1,7	+ 5,8
21	+ 7,3	+ 8,4	+ 9,0	+ 8,9	+ 9,3	+ 9,0	+ 9,1	+ 8,4	— 1,0	+ 9,3
22	+13,0	+13,4	+14,6	+15,2	+15,7	+15,0	+14,8	+14,1	+ 0,2	+15,7
23	+18,1	+19,0	+19,2	+19,0	+19,4	+19,1	+18,9	+18,0	+ 3,8	+19,4
24	+17,5	+18,0	+14,8	+15,0	+15,4	+14,4	+13,8	+13,4	+ 8,4	+18,0
25	+13,3	+14,6	+15,0	+15,5	+16,3	+15,9	+15,6	+15,2	+ 7,1	+16,3
26	+17,6	+18,4	+19,0	+19,1	+19,7	+19,0	+18,6	+18,0	+ 6,8	+19,7
27	+20,5	+20,9	+21,4	+21,8	+21,4	+20,8	+20,3	+19,2	+ 6,4	+21,8
28	+22,6	+23,0	+23,0	+23,4	+23,6	+22,7	+21,9	+20,8	+ 7,9	+23,6
29	+19,7	+21,1	+21,2	+21,6	+22,3	+21,4	+20,8	+20,0	+10,7	+22,3
30	+11,3	+12,2	+12,8	+13,1	+13,0	+12,6	+11,9	+11,1	+ 8,7	+19,0
31	+11,2	+12,6	+13,4	+13,4	+12,8	+12,5	+11,6	+ 9,8	+ 3,0	+13,4

JUIN.

1	+ 2,2	+ 2,7	+ 2,7	+ 2,4	+ 2,1	+ 0,8	+ 0,7	+ 1,0	+ 1,5	+ 9,1
2	+ 7,3	+ 8,6	+ 9,0	+ 9,6	+ 9,9	+ 9,7	+ 9,5	+ 9,0	+ 0,2	+ 9,9
3	+10,0	+10,4	+11,6	+11,6	+ 9,0	+ 9,2	+ 8,5	+ 8,4	+ 1,3	+11,6
4	+11,0	+11,5	+12,1	+12,4	+12,2	+11,6	+11,4	+10,8	+ 4,5	+12,4
5	+ 9,2	+ 8,6	+ 7,8	+ 7,7	+ 6,2	+ 5,6	+ 5,1	+ 4,7	+ 3,2	+ 9,2
6	+ 4,0	+ 4,2	+ 5,2	+ 5,5	+ 5,5	+ 5,8	+ 6,1	+ 6,1	+ 2,2	+ 6,1
7	+11,0	+11,7	+11,8	+12,2	+12,1	+12,5	+11,4	+10,4	+ 3,8	+12,5
8	+15,2	+15,3	+15,6	+15,9	+16,7	+15,1	+14,6	+14,1	+ 3,0	+16,7
9	+ 8,7	+ 9,1	+ 9,7	+10,8	+ 8,2	+ 8,1	+ 7,6	+ 6,9	+ 6,6	+13,0
10	+ 8,6	+ 8,5	+ 8,6	+ 8,5	+ 8,1	+ 7,4	+ 7,4	+ 7,5	+ 4,9	+ 9,2
11	+ 9,4	+10,1	+11,2	+11,2	+11,1	+11,2	+11,0	+11,1	+ 6,0	+11,2
12	+ 9,9	+10,5	+12,1	+12,2	+12,2	+12,2	+11,9	+10,2	+ 5,9	+12,2
13	+11,1	+11,6	+12,2	+12,1	+11,8	+12,0	+11,4	+11,0	+ 5,3	+12,2
14	+13,4	+12,6	+10,2	+10,4	+ 9,5	+10,2	+ 8,5	+ 6,0	+ 3,0	+13,4
15	+11,0	+11,6	+11,9	+12,9	+13,0	+12,6	+12,4	+12,0	+ 2,4	+13,0
16	+10,1	+ 9,5	+ 8,3	+ 5,9	+ 8,6	+ 9,1	+ 8,7	+ 8,5	+ 5,4	+10,8
17	+12,5	+11,9	+12,8	+12,2	+11,6	+10,5	+10,2	+10,1	+ 2,8	+12,8
18	+11,7	+12,4	+13,1	+12,9	+13,2	+12,5	+12,3	+12,1	+ 3,4	+13,2
19	+ 7,6	+ 7,6	+ 8,1	+ 8,4	+ 8,3	+ 8,0	+ 8,0	+ 7,9	+ 6,5	+10,8
20	+ 9,2	+ 9,3	+10,0	+10,2	+10,9	+10,8	+10,4	+10,5	+ 7,4	+10,9
21	+12,2	+13,1	+13,8	+14,5	+12,4	+13,3	+13,0	+12,8	+ 8,4	+14,5
22	+11,4	+12,0	+12,9	+13,9	+13,7	+13,8	+13,8	+12,9	+ 8,8	+13,9
23	+14,2	+15,2	+14,8	+15,7	+15,5	+15,6	+15,5	+15,5	+ 7,9	+15,7
24	+18,3	+19,0	+18,5	+18,4	+16,8	+16,4	+15,2	+15,1	+10,2	+19,0
25	+19,4	+19,6	+19,9	+19,7	+16,2	+17,2	+16,3	+16,0	+ 8,8	+19,9
26	+19,3	+19,4	+19,7	+19,7	+20,0	+19,0	+18,2	+17,7	+ 9,5	+20,0
27	+19,3	+19,0	+19,5	+16,4	+17,0	+17,0	+14,9	+14,9	+10,7	+19,5
28	+17,4	+17,8	+18,0	+18,8	+18,4	+16,1	+16,8	+16,4	+11,0	+18,8
29	+14,7	+15,0	+15,3	+15,8	+16,2	+16,2	+15,8	+15,2	+10,0	+16,2
30	+17,8	+18,0	+18,6	+18,6	+18,5	+18,1	+17,6	+17,0	+ 8,2	+18,6

Température de l'air. **JUILLET.** Thermomètre octogésimal.

Date.	0h	1h	2h	3h	4h	5h	6h	7h	8h	9h	10h	11h	12h	13h	14h	15h
1	+16,3	+15,4	+15,1	+14,2	+13,4	+12,8	+12,2	+11,7	+10,8	+11,0	+12,7	+13,4	+15,5	+18,0	+18,9	+19,2
2	+17,6	+16,4	+15,0	+14,4	+13,7	+13,1	+12,5	+12,2	+11,9	+11,9	+14,0	+16,4	+17,6	+19,2	+20,4	+21,1
3	+19,0	+18,0	+17,3	+16,9	+16,8	+15,6	+15,6	+14,4	+13,8	+13,7	+14,5	+16,2	+17,3	+19,4	+19,8	+19,9
4	+20,8	+19,5	+18,6	+17,4	+17,0	+16,2	+15,6	+15,5	+15,4	+14,8	+14,8	+14,7	+16,8	+18,3	+19,6	+21,2
5	+21,2	+17,4	+16,3	+15,7	+14,7	+14,5	+14,2	+14,3	+14,1	+14,0	+13,9	+14,5	+15,6	+14,9	+14,7	+15,5
6	+16,4	+15,6	+15,0	+14,5	+14,3	+13,6	+13,2	+12,7	+12,2	+12,3	+13,2	+14,6	+17,2	+18,8	+19,8	+21,0
7	+19,3	+18,3	+17,0	+16,2	+15,8	+15,1	+14,8	+14,4	+13,8	+13,8	+14,0	+14,3	+14,6	+16,3	+16,8	+16,6
8	+15,5	+14,9	+14,8	+14,4	+12,6	+12,3	+12,2	+12,1	+12,0	+11,4	+12,8	+14,3	+15,4	+16,1	+16,6	+17,8
9	+14,3	+13,0	+11,9	+11,2	+11,0	+10,0	+ 9,4	+ 8,9	+ 8,4	+ 8,1	+10,5	+12,9	+13,9	+15,4	+17,0	+18,2
10	+15,3	+13,7	+12,1	+12,0	+11,7	+11,2	+10,4	+10,4	+10,3	+ 9,9	+11,9	+14,0	+15,1	+16,9	+18,6	+19,4
11	+16,8	+14,9	+13,6	+13,2	+12,6	+12,2	+11,8	+11,2	+10,1	+10,3	+11,1	+12,4	+12,4	+14,0	+15,3	+17,4
12	+15,7	+15,4	+14,8	+14,0	+13,8	+13,2	+12,7	+12,8	+12,0	+11,7	+12,2	+15,0	+16,2	+17,7	+18,4	+19,3
13	+14,5	+13,1	+12,3	+12,4	+12,3	+12,2	+12,2	+11,9	+11,3	+10,8	+10,9	+11,9	+14,3	+15,4	+16,4	+17,8
14	+12,6	+12,3	+12,2	+11,9	+11,9	+12,0	+12,0	+12,2	+12,1	+12,1	+12,2	+12,1	+12,5	+12,6	+13,3	+14,4
15	+14,3	+13,1	+11,5	+11,0	+10,5	+10,2	+ 9,7	+ 9,4	+ 9,1	+ 8,8	+11,4	+14,2	+15,6	+17,3	+18,1	+18,8
16	+17,0	+15,8	+15,1	+14,2	+13,5	+13,3	+13,0	+12,8	+12,4	+12,1	+12,2	+14,6	+15,0	+15,2	+16,4	+17,2
17	+15,2	+13,1	+11,4	+10,8	+10,1	+ 9,5	+ 8,8	+ 8,1	+ 7,9	+ 7,6	+ 9,6	+11,2	+12,7	+13,6	+14,4	+14,7
18	+12,0	+12,0	+12,7	+12,8	+13,2	+13,8	+14,2	+14,0	+13,6	+13,5	+13,3	+14,5	+13,3	+11,9	+11,3	+11,7
19	+13,4	+12,3	+11,6	+10,6	+10,2	+10,3	+10,4	+ 9,8	+ 9,4	+ 8,9	+ 9,4	+10,7	+11,8	+12,6	+13,5	+14,0
20	+13,7	+12,0	+10,4	+ 9,5	+ 8,8	+ 8,4	+ 8,3	+ 8,0	+ 8,0	+ 7,9	+10,2	+12,1	+12,6	+14,3	+15,1	+15,5
21	+12,4	+11,2	+10,2	+ 9,3	+ 8,9	+ 8,4	+ 8,0	+ 7,6	+ 7,4	+ 7,3	+ 7,7	+ 7,9	+ 8,3	+ 9,3	+10,6	+11,1
22	+11,9	+10,8	+10,3	+10,5	+ 9,7	+ 9,4	+ 9,1	+ 9,4	+ 9,8	+ 9,8	+ 9,4	+12,2	+14,2	+15,5	+14,3	+13,2
23	+14,1	+12,9	+12,5	+11,9	+11,6	+11,6	+11,4	+10,8	+10,1	+ 9,9	+11,4	+13,7	+15,2	+17,1	+18,8	+19,8
24	+13,6	+12,7	+12,7	+12,6	+12,1	+11,5	+11,0	+10,6	+10,6	+10,6	+10,8	+11,7	+12,0	+14,0	+16,4	+17,6
25	+17,4	+16,5	+15,5	+14,6	+13,8	+12,7	+12,2	+11,7	+11,9	+12,0	+12,1	+12,3	+12,4	+12,6	+13,4	+13,8
26	+15,4	+13,8	+12,9	+12,9	+12,8	+12,8	+12,9	+13,0	+12,4	+12,2	+12,6	+14,4	+15,4	+18,0	+18,9	+19,8
27	+19,3	+18,1	+16,8	+16,0	+15,4	+14,5	+14,2	+13,6	+13,0	+12,7	+14,5	+17,0	+18,2	+19,0	+20,3	+21,6
28	+19,0	+17,2	+16,2	+15 3	+14,6	+14,2	+13,5	+13,2	+12,7	+12,6	+14,0	+13,7	+14,2	+16,1	+16,5	+18,2
29	+15,7	+15,1	+14,4	+13,6	+13,4	+13,1	+12,9	+12,9	+12,9	+13,5	+13,7	+14,5	+14,6	+14,8	+15,8	+16,2
30	+13,3	+13,4	+13,1	+13,1	+12,8	+12,6	+12,7	+12,5	+12,4	+12,3	+12,4	+12,6	+13,4	+15,1	+15,9	+16,7
31	+14,9	+14,5	+14,3	+14,0	+13,9	+13,9	+13,9	+13,8	+13,7	+13,4	+13,6	+13,6	+13,9	+14,6	+15,7	+16,9

AOÛT.

Date.	0h	1h	2h	3h	4h	5h	6h	7h	8h	9h	10h	11h	12h	13h	14h	15h
1	+14,2	+12,9	+12,1	+11,8	+11,2	+10,4	+ 9,5	+ 8,9	+ 8,9	+ 9,2	+10,6	+13,1	+14,6	+15,4	+16,2	+16,0
2	+14,3	+12,9	+11,4	+10,8	+11,4	+10,8	+10,5	+10,1	+10,0	+ 9,8	+ 9,6	+10,0	+10,2	+10,6	+11,4	+11,4
3	+12,7	+11,8	+10,5	+10,1	+ 9,8	+ 9,8	+ 9,8	+ 9,4	+ 9,0	+ 8,3	+ 8,8	+11,0	+10,5	+12,7	+13,3	+13,7
4	+14,0	+12,5	+11,8	+10,9	+10,1	+ 9,7	+ 9,9	+ 9,6	+ 9,9	+10,2	+10,6	+11,0	+11,0	+11,2	+12,2	+13,4
5	+13,0	+12,5	+12,1	+11,8	+11,4	+11,3	+11,2	+11,1	+11,0	+11,0	+10,9	+11,1	+11,1	+14,2	+15,5	+16,8
6	+14,6	+13,7	+12,4	+12,2	+11,1	+10,9	+10,4	+10,0	+ 9,4	+ 9,2	+11,0	+13,3	+15,4	+17,0	+18,4	+19,2
7	+15,5	+13,9	+13,0	+12,4	+11,9	+11,3	+10,6	+ 9,9	+ 9,3	+ 9,0	+10,1	+12,6	+13,8	+15,4	+16,6	+18,6
8	+13,8	+12,5	+11,2	+10,6	+10,5	+10,5	+10,2	+ 9,9	+ 9,6	+ 9,0	+ 9,8	+11,9	+14,6	+15,5	+17,4	+18,2
9	+15,0	+14,2	+13,4	+13,0	+12,4	+12,0	+11,9	+11,6	+11,6	+11,4	+11,8	+13,5	+14,8	+16,1	+16,9	+18,3
10	+14,6	+12,4	+11,7	+11,0	+10,7	+10,0	+ 9,0	+ 8,6	+ 7,8	+ 7,4	+ 8,3	+10,6	+12,9	+14,7	+16,4	+18,0
11	+15,8	+14,3	+13,4	+12,8	+12,2	+11,4	+10,6	+10,1	+ 9,6	+ 9,1	+ 9,2	+12,1	+14,1	+16,0	+18,1	+19,5
12	+15,9	+14,0	+13,4	+13,0	+12,8	+12,9	+12,2	+12,4	+12,0	+11,7	+11,4	+13,7	+15,0	+16,6	+17,8	+18,4
13	+15,7	+14,4	+13,5	+12,6	+12,2	+11,8	+11,8	+10,9	+10,6	+10,4	+10,1	+10,5	+11,5	+12,4	+13,1	+13,6
14	+14,3	+12,9	+12,0	+11,3	+10,8	+10,1	+ 9,5	+ 8,8	+ 8,4	+ 8,0	+ 8,7	+11,1	+13,6	+14,0	+15,4	+16,2
15	+11,4	+10,6	+10,3	+10,4	+10,0	+ 9,8	+ 9,9	+ 9,8	+10,0	+10,1	+10,1	+10,3	+10,6	+11,1	+11,7	+12,8
16	+13,6	+12,3	+11,2	+10,6	+10,0	+ 9,8	+ 9,2	+ 8,8	+ 8,9	+ 9,0	+ 9,3	+ 9,9	+10,0	+10,4	+12,8	+14,4
17	+12,1	+11,8	+11,6	+11,4	+11,6	+10,5	+10,4	+10,4	+ 9,8	+ 9,3	+ 9,1	+10,4	+12,0	+13,8	+14,4	+15,3
18	+11,2	+10,8	+10,3	+10,3	+10,2	+10,0	+ 9,8	+ 9,7	+ 9,6	+ 9,4	+ 9,4	+ 9,5	+ 9,5	+ 9,6	+ 9,2	+10,4
19	+10,2	+ 9,9	+ 9,4	+ 9,2	+ 8,9	+ 8,6	+ 8,6	+ 8,8	+ 8,6	+ 8,4	+ 8,2	+ 8,3	+ 8,5	+ 8,7	+ 9,4	+ 9,5
20	+10,9	+10,5	+ 9,8	+ 9,4	+ 9,0	+ 8,8	+ 8,6	+ 8,4	+ 8,2	+ 8,0	+ 8,0	+ 8,2	+ 8,8	+ 9,7	+11,6	+11,8
21	+11,2	+10,7	+10,3	+10,0	+ 9,8	+ 9,7	+ 9,4	+ 9,6	+ 9,4	+ 9,3	+ 9,2	+ 9,5	+10,9	+11,7	+13,4	+14,8
22	+11,2	+ 9,9	+ 9,9	+ 9,7	+ 9,4	+ 9,5	+ 9,2	+ 9,2	+ 9,1	+ 8,8	+ 8,8	+ 9,3	+10,0	+11,2	+13,2	+14,8
23	+12,7	+11,0	+10,4	+ 9,7	+ 9,7	+ 9,8	+ 8,6	+ 7,7	+ 7,4	+ 6,9	+ 6,5	+ 6,8	+ 7,9	+10,2	+13,0	+14,5
24	+12,2	+11,6	+11,2	+10,8	+10,7	+10,7	+10,8	+10,8	+10,8	+10,9	+10,9	+10,6	+10,1	+10,2	+10,1	+10,0
25	+ 9,7	+ 9,6	+ 9,5	+ 9,3	+ 9,2	+ 9,0	+ 9,0	+ 8,8	+ 9,0	+ 9,0	+ 9,0	+ 9,0	+ 9,2	+ 9,5	+10,0	+10,3
26	+10,1	+10,0	+ 9,9	+ 9,8	+ 9,8	+ 9,8	+ 9,7	+ 9,6	+ 9,6	+ 9,7	+ 9,7	+ 9,7	+ 9,8	+10,3	+10,9	+10,7
27	+10,4	+ 9,9	+ 9,0	+ 8,8	+ 8,8	+ 8,8	+ 8,8	+ 8,8	+ 8,5	+ 8,3	+ 8,1	+ 8,1	+ 8,3	+ 8,8	+10,1	+10,6
28	+ 9,2	+ 9,0	+ 8,7	+ 8,3	+ 7,7	+ 7,4	+ 7,2	+ 6,6	+ 6,2	+ 5,5	+ 5,0	+ 7,4	+ 8,4	+10,2	+11,3	+12,6
29	+10,2	+ 8,6	+ 8,0	+ 7,4	+ 6,6	+ 6,1	+ 5,7	+ 5,1	+ 4,5	+ 4,1	+ 4,1	+ 6,4	+ 8,8	+10,8	+12,2	+13,5
30	+12,4	+11,6	+11,0	+10,4	+10,1	+ 9,4	+ 9,6	+ 9,2	+ 9,0	+ 8,6	+ 8,4	+ 8,2	+10,2	+12,8	+14,7	+16,0
31	+13,2	+12,9	+11,9	+11,4	+11,1	+10,7	+10,5	+ 9,8	+ 9,2	+ 8,8	+ 9,0	+ 9,8	+12,7	+13,9	+15,0	+16,2

Température de l'air. **JUILLET.** Thermomètre octogésimal.

Date.	16h	17h	18h	19h	20h	21h	22h	23h	Minimum.	Max.
1	+18,6	+19,0	+19,6	+19,6	+20,1	+19,6	+19,6	+18,9	+10,7	+20,1
2	+21,1	+21,6	+20,4	+20,4	+21,0	+21,2	+20,8	+20,4	+11,7	+21,6
3	+20,3	+19,9	+20,6	+21,6	+22,4	+22,3	+21,9	+21,6	+13,5	+22,4
4	+22,0	+22,4	+22,8	+23,2	+22,7	+22,5	+22,2	+22,0	+14,5	+23,2
5	+16,6	+18,4	+20,1	+21,2	+21,7	+21,6	+19,1	+17,1	+13,9	+21,7
6	+21,0	+21,1	+21,8	+22,1	+21,5	+21,5	+21,1	+20,0	+12,1	+22,1
7	+17,7	+17,9	+18,3	+19,0	+18,0	+17,4	+17,0	+16,2	+13,5	+19,3
8	+18,5	+16,3	+16,6	+16,8	+17,4	+17,6	+16,6	+16,0	+11,3	+18,5
9	+17,6	+16,8	+18,0	+17,5	+17,4	+17,2	+16,6	+16,0	+ 8,1	+18,2
10	+19,5	+19,8	+20,2	+20,4	+20,6	+20,0	+18,6	+18,6	+ 9,7	+20,6
11	+19,0	+20,1	+20,4	+20,0	+20,3	+19,8	+18,9	+18,2	+10,0	+20,4
12	+19,7	+19,8	+19,5	+20,0	+20,2	+19,2	+18,2	+16,5	+11,5	+20,2
13	+18,6	+18,1	+16,2	+17,1	+18,2	+16,5	+14,0	+13,6	+10,8	+18,6
14	+14,2	+12,9	+14,8	+14,5	+15,5	+15,8	+15,7	+15,3	+11,8	+15,8
15	+18,1	+19,4	+19,4	+19,7	+19,6	+19,1	+18,7	+17,7	+ 8,7	+19,7
16	+17,4	+17,9	+17,6	+18,2	+18,0	+17,2	+17,2	+16,0	+12,0	+18,2
17	+14,3	+14,4	+13,3	+13,1	+13,2	+13,4	+13,0	+12,3	+ 7,4	+15,2
18	+12,0	+13,5	+14,3	+15,0	+13,8	+13,5	+13,8	+13,9	+11,2	+14,3
19	+14,7	+15,0	+15,3	+15,8	+15,6	+15,4	+14,9	+14,2	+ 8,7	+15,8
20	+16,1	+16,7	+17,2	+17,4	+17,2	+17,2	+13,0	+13,5	+ 7,4	+17,4
21	+12,8	+13,5	+14,6	+15,1	+15,6	+13,6	+13,2	+13,2	+ 7,0	+15,6
22	+14,2	+14,4	+15,2	+16,2	+16,9	+17,0	+16,1	+14,9	+ 9,0	+17,0
23	+20,9	+21,5	+21,0	+20,5	+19,0	+19,5	+14,4	+14,2	+ 9,6	+21,5
24	+18,9	+19,4	+20,5	+21,1	+21,1	+20,2	+19,8	+18,5	+10,4	+21,1
25	+14,4	+14,7	+15,7	+17,1	+17,1	+16,9	+17,0	+16,6	+11,7	+17,4
26	+20,3	+21,1	+21,5	+21,9	+22,1	+21,7	+21,3	+20,6	+12,2	+22,1
27	+22,0	+22,5	+22,8	+23,3	+23,4	+22,4	+21,7	+20,6	+12,7	+23,4
28	+18,4	+19,2	+21,0	+21,7	+18,4	+19,2	+18,9	+16,6	+12,3	+21,7
29	+17,7	+18,4	+18,4	+19,0	+19,0	+18,9	+18,8	+13,2	+12,8	+19,0
30	+16,9	+17,6	+16,6	+17,3	+18,1	+17,6	+16,2	+15,3	+12,2	+18,1
31	+17,8	+18,4	+18,4	+18,3	+18,3	+17,4	+15,9	+15,2	+13,4	+18,4

AOÛT.

1	+16,5	+17,0	+17,0	+16,4	+17,5	+16,6	+15,9	+15,1	+ 8,5	+17,5
2	+11,9	+12,6	+13,8	+14,8	+13,0	+13,2	+13,6	+13,5	+ 9,6	+14,8
3	+14,2	+14,8	+15,0	+15,9	+15,8	+15,4	+14,6	+14,6	+ 8,0	+15,9
4	+14,8	+15,9	+17,1	+17,8	+17,6	+16,8	+16,6	+13,6	+ 9,4	+17,8
5	+17,7	+18,5	+18,8	+18,7	+18,7	+17,6	+16,9	+15,9	+10,6	+18,8
6	+19,7	+19,4	+19,7	+20,0	+19,6	+18,8	+18,2	+17,0	+ 9,2	+20,0
7	+19,0	+18,3	+19,6	+19,9	+18,5	+16,4	+15,8	+15,0	+ 9,0	+19,9
8	+18,6	+19,4	+19,0	+18,2	+17,4	+17,2	+16,8	+15,5	+ 8,9	+19,4
9	+18,0	+18,7	+18,8	+19,0	+18,6	+17,6	+17,0	+16,3	+11,0	+19,0
10	+18,9	+19,8	+20,0	+20,1	+20,4	+19,2	+18,4	+17,0	+ 7,2	+20,4
11	+20,9	+21,4	+21,8	+22,1	+22,6	+21,4	+20,0	+17,8	+ 8,8	+22,6
12	+18,2	+18,6	+18,4	+18,6	+18,6	+18,1	+17,6	+16,6	+11,3	+18,6
13	+14,7	+16,0	+16,4	+17,4	+17,6	+16,6	+16,1	+15,5	+10,1	+17,6
14	+15,6	+13,6	+13,9	+14,4	+14,6	+14,2	+13,8	+13,2	+ 7,7	+16,2
15	+14,0	+14,7	+16,0	+16,3	+15,9	+15,9	+15,5	+14,6	+ 9,7	+16,3
16	+14,3	+15,9	+17,4	+18,1	+18,5	+18,0	+16,5	+14,5	+ 8,6	+18,5
17	+15,5	+13,8	+14,4	+13,6	+13,7	+13,3	+13,7	+11,8	+ 9,0	+15,5
18	+10,9	+12,3	+12,4	+12,4	+11,2	+11,6	+11,0	+11,0	+ 9,3	+12,4
19	+10,5	+11,8	+12,1	+12,1	+12,9	+12,7	+12,1	+11,9	+ 8,0	+12,9
20	+12,6	+14,0	+13,0	+12,6	+11,7	+11,4	+11,5	+11,4	+ 7,8	+14,0
21	+14,4	+12,6	+14,1	+15,2	+15,0	+12,4	+11,5	+11,7	+ 9,1	+15,2
22	+15,2	+15,2	+15,7	+15,9	+14,4	+14,4	+14,7	+14,2	+ 7,8	+15,9
23	+15,4	+15,7	+16,1	+16,0	+12,8	+12,4	+12,9	+12,8	+ 6,4	+16,1
24	+10,0	+10,0	+ 9,9	+10,0	+10,1	+10,0	+10,0	+ 9,8	+ 9,9	+12,2
25	+10,5	+11,1	+11,5	+11,2	+11,3	+11,0	+10,6	+10,3	+ 8,7	+11,5
26	+10,5	+11,7	+12,6	+13,6	+13,4	+12,4	+11,6	+11,0	+ 9,5	+13,6
27	+11,1	+10,9	+10,8	+10,7	+10,5	+10,2	+ 9,8	+ 9,6	+ 7,6	+11,1
28	+13,2	+14,0	+13,8	+13,8	+13,9	+13,0	+12,6	+11,6	+ 4,8	+14,0
29	+15,0	+16,3	+16,6	+16,8	+16,0	+15,6	+14,7	+13,6	+ 3,7	+16,8
30	+16,7	+16,8	+17,3	+17,2	+16,4	+16,0	+14,8	+14,0	+ 8,0	+17,3
31	+16,7	+17,5	+17,9	+18,2	+18,0	+17,5	+16,9	+16,0	+ 8,7	+18,2

Température de l'air. **SEPTEMBRE.** Thermomètre octogésimal.

Date.	0h	1h	2h	3h	4h	5h	6h	7h	8h	9h	10h	11h	12h	13h	14h	15h
1	+14,4	+13,6	+13,6	+12,8	+11,8	+11,4	+11,2	+11,1	+10,7	+10,2	+10,4	+11,9	+13,5	+13,4	+12,4	+11,8
2	+ 8,1	+ 7,5	+ 6,6	+ 6,2	+ 6,6	+ 6,0	+ 5,6	+ 5,4	+ 5,0	+ 5,2	+ 5,3	+ 6,1	+ 7,4	+ 6,7	+ 6,6	+ 6,6
3	+ 7,1	+ 6,8	+ 6,6	+ 6,4	+ 6,3	+ 6,1	+ 6,0	+ 5,8	+ 5,7	+ 5,4	+ 5,4	+ 5,6	+ 5,9	+ 6,3	+ 7,0	+ 7,6
4	+ 6,5	+ 6,4	+ 5,9	+ 5,7	+ 5,5	+ 5,4	+ 5,3	+ 5,0	+ 5,3	+ 5,2	+ 4,7	+ 4,7	+ 4,7	+ 5,1	+ 5,4	+ 6,0
5	+ 5,1	+ 4,6	+ 3,6	+ 2,9	+ 2,7	+ 2,1	+ 1,9	+ 1,9	+ 1,9	+ 1,9	+ 1,4	+ 1,7	+ 2,3	+ 4,5	+ 8,0	+ 9,9
6	+ 6,0	+ 5,3	+ 4,8	+ 4,5	+ 4,0	+ 3,6	+ 2,9	+ 1,9	+ 1,4	+ 1,0	+ 0,5	+ 2,1	+ 4,5	+ 6,4	+ 8,2	+10,5
7	+ 8,1	+ 7,6	+ 7,0	+ 6,5	+ 6,0	+ 5,7	+ 4,3	+ 4,6	+ 3,6	+ 2,8	+ 2,4	+ 2,8	+ 3,3	+ 4,9	+ 6,8	+ 7,8
8	+ 5,7	+ 4,5	+ 3,5	+ 3,0	+ 2,8	+ 2,2	+ 1,6	+ 1,1	+ 0,4	— 0,4	— 1,0	— 0,8	+ 1,7	+ 4,8	+ 7,3	+ 9,6
9	+ 6,9	+ 5,3	+ 4,4	+ 4,0	+ 3,5	+ 2,8	+ 2,2	+ 1,5	+ 1,0	+ 0,5	+ 0,2	+ 0,6	+ 1,5	+ 2,6	+ 7,2	+ 9,2
10	+ 3,8	+ 3,1	+ 2,6	+ 2,1	+ 1,9	+ 2,0	+ 1,8	+ 1,2	+ 0,7	+ 0,2	— 0,6	— 0,2	+ 1,7	+ 2,2	+ 3,6	+ 4,2
11	+ 1,0	— 0,2	+ 0,3	+ 0,0	— 0,2	— 0,3	— 0,6	— 0,5	— 1,4	— 1,5	— 1,2	+ 0,6	+ 2,3	+ 5,0	+ 6,2	+ 7,8
12	+ 7,2	+ 6,0	+ 5,6	+ 5,3	+ 4,8	+ 4,9	+ 4,2	+ 4,2	+ 3,8	+ 3,1	+ 2,4	+ 3,5	+ 5,8	+ 8,1	+10,8	+12,4
13	+ 8,4	+ 7,2	+ 6,9	+ 6,3	+ 6,0	+ 5,5	+ 5,0	+ 3,0	+ 2,5	+ 2,3	+ 2,0	+ 2,6	+ 5,8	+ 8,0	+10,3	+12,2
14	+10,7	+10,7	+ 9,2	+ 7,6	+ 7,4	+ 6,2	+ 5,2	+ 4,3	+ 4,0	+ 3,4	+ 2,9	+ 3,8	+ 4,7	+ 7,0	+ 8,4	+10,6
15	+12,5	+12,2	+10,5	+ 9,4	+ 8,3	+ 7,8	+ 6,5	+ 5,9	+ 5,2	+ 4,6	+ 3,5	+ 4,1	+ 6,7	+ 8,1	+10,2	+12,3
16	+10,2	+ 9,0	+ 8,2	+ 7,4	+ 6,6	+ 6,4	+ 6,7	+ 5,6	+ 5,3	+ 5,0	+ 4,8	+ 4,6	+ 5,2	+ 6,2	+ 7,9	+10,3
17	+ 9,3	+ 8,2	+ 7,7	+ 7,3	+ 7,0	+ 5,9	+ 5,9	+ 5,7	+ 5,4	+ 4,2	+ 3,5	+ 4,1	+ 6,9	+ 9,2	+11,6	+13,4
18	+ 8,3	+ 7,6	+ 7,5	+ 7,4	+ 6,8	+ 5,4	+ 5,2	+ 4,1	+ 3,2	+ 2,8	+ 2,6	+ 2,8	+ 5,0	+ 7,9	+10,5	+12,8
19	+ 8,7	+ 8,3	+ 8,1	+ 7,1	+ 6,4	+ 5,4	+ 5,0	+ 5,0	+ 4,2	+ 3,6	+ 2,7	+ 3,3	+ 6,5	+ 8,2	+11,6	+14,0
20	+12,1	+11,4	+11,6	+11,2	+10,9	+10,5	+ 9,8	+ 9,1	+ 8,2	+ 7,2	+ 7,1	+ 7,3	+ 7,4	+ 8,7	+11,2	+12,6
21	+10,2	+ 9,1	+ 8,6	+ 8,0	+ 7,3	+ 6,6	+ 6,3	+ 5,7	+ 5,1	+ 4,7	+ 4,2	+ 3,9	+ 3,8	+ 5,8	+ 7,3	+ 8,6
22	+ 5,7	+ 5,7	+ 7,6	+ 7,4	+ 7,1	+ 6,2	+ 5,3	+ 4,9	+ 4,1	+ 3,8	+ 3,4	+ 4,4	+ 5,9	+ 8,1	+ 9,5	+10,1
23	+ 4,1	+ 3,6	+ 3,1	+ 2,8	+ 2,1	+ 2,2	+ 2,4	+ 2,3	+ 1,9	+ 1,0	+ 0,8	+ 1,4	+ 4,2	+ 6,3	+ 6,9	+ 8,1
24	+ 4,0	+ 2,3	+ 2,2	+ 3,2	+ 4,0	+ 3,4	+ 2,2	+ 1,1	+ 0,5	— 0,3	— 0,9	+ 0,0	+ 2,7	+ 4,0	+ 5,4	+ 5,4
25	+ 3,8	+ 2,9	+ 3,2	+ 2,8	+ 2,7	+ 2,8	+ 2,3	+ 1,7	+ 0,3	+ 0,2	— 0,5	+ 0,7	+ 2,8	+ 6,1	+ 8,8	+10,5
26	+ 7,0	+ 6,2	+ 4,8	+ 4,2	+ 3,4	+ 3,3	+ 3,2	+ 1,7	+ 1,2	+ 0,3	— 0,2	+ 0,3	+ 3,4	+ 6,2	+ 8,8	+11,1
27	+ 9,5	+ 9,0	+ 8,6	+ 8,7	+ 8,1	+ 7,6	+ 6,9	+ 6,2	+ 5,7	+ 4,7	+ 3,2	+ 3,9	+ 7,2	+ 8,7	+11,5	+12,3
28	+13,4	+13,0	+11,2	+10,9	+10,7	+ 9,5	+ 8,0	+ 7,7	+ 7,1	+ 7,2	+ 6,6	+ 6,1	+ 6,4	+ 6,1	+ 6,2	+ 6,6
29	+ 0,6	+ 0,4	+ 0,0	— 0,3	— 0,9	— 1,4	— 2,3	— 2,6	— 3,1	— 3,4	— 3,9	— 3,2	— 1,0	+ 1,8	+ 5,2	+ 5,8
30	+ 2,0	+ 1,1	+ 0,0	— 0,6	— 1,1	— 1,6	— 2,0	— 2,7	— 3,1	— 3,6	— 4,3	— 4,0	+ 1,2	+ 2,1	+ 7,5	+ 9,2

OCTOBRE.

1	+ 5,9	+ 4,2	+ 2,6	+ 1,6	+ 0,4	+ 0,0	+ 0,3	+ 0,2	— 0,7	— 1,2	— 1,9	— 1,3	+ 0,2	+ 2,9	+ 4,4	+ 5,2
2	+ 1,0	+ 0,8	+ 0,3	+ 0,1	— 0,8	— 1,8	— 2,0	— 2,9	— 3,5	— 3,9	— 4,3	— 3,4	— 0,8	+ 0,2	+ 4,8	+ 7,7
3	+ 6,0	+ 5,9	+ 5,2	+ 4,4	+ 3,8	+ 2,9	+ 1,9	+ 1,5	+ 1,9	+ 2,2	+ 1,9	+ 1,7	+ 4,5	+ 8,2	+ 9,8	+ 9,9
4	+ 8,7	+ 8,2	+ 7,6	+ 6,3	+ 5,9	+ 5,2	+ 5,0	+ 4,1	+ 3,5	+ 2,5	+ 1,9	+ 1,7	+ 1,6	+ 2,0	+ 2,5	+ 3,8
5	+ 0,2	+ 0,3	— 0,6	— 0,8	— 1,0	— 1,0	— 0,7	— 0,4	— 0,7	— 0,5	— 0,5	— 0,5	— 0,3	+ 3,2	+ 4,6	+ 5,2
6	+ 0,4	— 0,4	— 0,7	— 1,2	— 1,3	— 1,8	— 2,1	— 2,3	— 1,7	— 1,0	— 1,1	— 0,9	— 0,5	+ 0,0	+ 0,5	+ 1,2
7	— 0,5	— 1,2	— 1,8	— 2,0	— 2,1	— 2,4	— 2,9	— 3,0	— 3,4	— 3,7	— 3,7	— 3,6	— 1,1	+ 2,6	+ 4,2	+ 5,2
8	+ 1,1	+ 0,8	+ 1,1	+ 1,2	+ 1,4	+ 2,0	+ 2,6	+ 1,6	+ 1,0	+ 0,1	— 0,5	+ 0,4	+ 0,6	+ 1,7	+ 3,2	+ 2,4
9	+ 0,8	+ 0,4	— 0,2	— 0,6	— 1,0	— 1,4	— 2,0	— 2,5	— 3,0	— 2,8	— 3,2	— 3,1	— 1,9	— 1,6	— 1,6	— 0,8
10	— 0,3	— 0,5	— 0,8	— 1,0	— 1,0	— 1,7	— 2,6	— 3,2	— 3,8	— 4,7	— 4,6	— 5,7	— 2,6	+ 0,2	+ 2,6	+ 3,5
11	— 0,1	— 0,5	— 1,0	— 1,5	— 1,8	— 2,2	— 2,6	— 3,0	— 3,4	— 3,5	— 3,7	— 4,5	— 4,2	— 1,6	+ 1,4	+ 3,1
12	+ 1,7	+ 1,5	+ 1,3	+ 1,0	+ 0,6	— 0,1	— 0,5	— 0,6	— 0,8	— 1,0	— 1,2	— 1,4	— 1,2	— 0,4	+ 0,9	+ 3,6
13	+ 3,4	+ 2,7	+ 2,1	+ 1,6	+ 1,4	+ 1,3	+ 1,3	+ 1,3	+ 1,1	+ 0,6	— 0,0	— 0,1	+ 0,4	+ 1,0	+ 2,0	+ 3,0
14	+ 1,1	+ 1,0	+ 0,9	+ 0,7	+ 0,5	+ 0,1	— 0,2	— 0,6	— 0,5	— 0,7	— 0,8	— 0,9	— 0,9	— 0,7	— 0,4	+ 0,0
15	— 0,4	— 0,8	— 1,1	— 1,5	— 1,6	— 1,8	— 1,9	— 2,1	— 2,3	— 2,5	— 2,4	— 2,7	— 2,7	— 2,2	— 0,8	+ 0,2
16	— 0,8	— 1,1	— 1,6	— 1,9	— 2,5	— 3,2	— 3,8	— 3,8	— 3,3	— 3,1	— 2,8	— 2,9	— 2,5	+ 0,4	+ 2,5	+ 4,2
17	— 1,5	— 2,2	— 2,2	— 2,6	— 2,6	— 2,4	— 1,9	— 2,6	— 3,1	— 2,8	— 2,8	— 3,6	— 4,0	— 4,3	— 4,8	— 4,2
18	— 6,4	— 6,6	— 7,6	— 7,6	— 8,2	— 9,2	— 9,7	— 9,7	—10,1	—10,5	—10,6	—11,1	— 9,4	— 6,2	— 4,5	— 4,4
19	— 7,8	— 8,3	— 8,0	— 8,8	— 8,8	— 9,4	— 9,8	—10,2	—10,9	—11,4	—12,0	—12,5	—11,2	— 8,0	— 6,2	— 4,6
20	— 7,0	— 7,1	— 7,2	— 7,3	— 7,3	— 7,5	— 7,9	— 8,0	— 8,2	— 8,4	— 8,6	— 8,3	— 7,8	— 7,2	— 5,3	— 2,8
21	— 2,0	— 2,0	— 2,0	— 2,0	— 2,0	— 2,0	— 2,0	— 2,0	— 2,1	— 2,1	— 2,2	— 2,4	— 2,5	— 2,9	— 2,9	— 2,4
22	— 4,5	— 4,8	— 4,6	— 4,8	— 4,7	— 5,2	— 5,2	— 5,6	— 5,6	— 5,3	— 5,3	— 5,3	— 5,1	— 4,6	— 3,4	— 2,3
23	— 4,4	— 4,5	— 4,6	— 4,6	— 4,7	— 4,7	— 4,6	— 4,7	— 4,9	— 4,9	— 5,1	— 5,3	— 5,7	— 5,1	— 3,2	— 2,8
24	— 6,2	— 6,2	— 6,4	— 6,6	— 6,6	— 7,1	— 7,1	— 7,6	— 7,8	— 7,8	— 7,5	— 7,8	— 8,4	— 6,4	— 4,5	— 4,5
25	— 6,3	— 6,3	— 6,2	— 6,2	— 6,2	— 6,2	— 6,2	— 6,1	— 5,8	— 5,2	— 5,0	— 4,4	— 3,9	— 2,8	— 2,1	— 1,1
26	— 1,9	— 2,4	— 2,8	— 2,9	— 3,5	— 3,9	— 4,6	— 4,8	— 5,7	— 5,7	— 5,9	— 6,5	— 5,9	— 4,8	— 1,2	+ 0,2
27	— 4,7	— 4,8	— 5,5	— 5,3	— 5,8	— 6,6	— 7,0	— 8,2	— 8,7	— 9,3	— 9,7	—10,3	—10,1	— 9,8	— 8,0	— 5,8
28	— 7,8	— 8,5	— 9,2	— 9,6	—10,0	—10,4	—11,1	—11,8	—11,9	—12,2	—12,4	—12,7	—12,1	—11,3	—10,2	— 9,1
29	— 7,5	— 7,4	— 7,4	— 7,4	— 7,5	— 7,8	— 8,6	— 9,9	—10,2	—10,8	—11,0	—11,0	—10,6	— 9,4	— 8,0	— 6,8
30	— 8,0	— 8,0	— 8,0	— 8,1	— 8,4	— 8,2	— 8,2	— 8,2	— 7,9	— 7,3	— 7,2	— 6,9	— 5,9	— 5,2	— 4,0	— 3,0
31	— 3,1	— 3,2	— 3,4	— 3,9	— 4,4	— 4,9	— 5,8	— 5,8	— 6,4	— 6,8	— 7,3	— 7,9	— 8,2	— 7,6	— 6,8	— 5,2

Température de l'air. **SEPTEMBRE.** Thermomètre octogésimal.

Date.	16h	17h	18h	19h	20h	21h	22h	23h	Minimum.	Max.
1	+11,6	+11,0	+11,2	+12,0	+11,6	+10,6	+ 9,8	+ 9,0	+10,2	+14,4
2	+ 7,3	+ 7,7	+ 8,4	+ 8,3	+ 8,9	+ 8,7	+ 8,0	+ 7,5	+ 4,9	+ 8,9
3	+ 7,4	+ 7,5	+ 8,0	+ 8,0	+ 8,0	+ 7,9	+ 7,5	+ 7,0	+ 4,9	+ 8,0
4	+ 6,5	+ 6,6	+ 6,5	+ 6,9	+ 6,3	+ 5,9	+ 5,7	+ 5,5	+ 4,5	+ 6,9
5	+11,3	+11,6	+11,4	+11,4	+10,6	+ 9,9	+ 9,3	+ 7,9	+ 1,4	+11,6
6	+11,4	+12,4	+12,7	+12,4	+11,6	+10,9	+ 9,9	+ 8,6	+ 0,3	+12,7
7	+ 7,8	+ 8,7	+ 8,6	+ 8,3	+ 8,2	+ 7,6	+ 7,2	+ 6,4	+ 2,1	+ 8,7
8	+10,3	+11,0	+11,2	+11,4	+10,7	+10,2	+ 9,3	+ 8,2	— 1,2	+11,4
9	+11,8	+12,0	+11,0	+ 8,3	+ 7,9	+ 7,0	+ 5,9	+ 5,2	+ 0,1	+12,0
10	+ 4,1	+ 3,6	+ 3,8	+ 4,2	+ 4,2	+ 3,6	+ 3,2	+ 2,3	— 0,8	+ 4,2
11	+ 8,5	+ 9,5	+ 9,8	+11,0	+10,9	+10,8	+ 9,9	+ 8,4	— 1,7	+11,0
12	+13,3	+14,3	+14,6	+14,6	+13,9	+13,4	+12,5	+11,0	+ 2,2	+14,6
13	+13,9	+15,2	+15,2	+15,8	+15,4	+14,6	+13,4	+11,0	+ 1,7	+15,8
14	+13,1	+13,1	+14,2	+15,8	+16,0	+15,2	+14,2	+12,5	+ 2,7	+16,0
15	+13,6	+15,2	+16,1	+16,6	+15,6	+15,1	+13,6	+11,9	+ 3,5	+16,6
16	+11,9	+12,9	+13,5	+14,0	+13,9	+13,4	+12,2	+11,6	+ 4,6	+14,0
17	+14,2	+14,9	+13,1	+13,3	+13,1	+12,4	+11,4	+10,0	+ 3,3	+14,9
18	+13,8	+14,6	+14,9	+15,1	+14,6	+14,0	+12,4	+10,0	+ 2,0	+15,1
19	+15,2	+16,6	+17,1	+17,6	+16,3	+15,2	+14,3	+13,3	+ 2,5	+17,6
20	+12,4	+11,3	+13,2	+13,8	+13,8	+13,1	+12,4	+10,9	+ 7,0	+13,8
21	+ 9,7	+10,5	+11,2	+11,2	+10,9	+10,4	+ 9,0	+ 7,0	+ 3,7	+11,2
22	+10,5	+10,4	+10,2	+ 9,7	+ 7,9	+ 7,1	+ 6,4	+ 5,3	+ 3,0	+10,5
23	+ 7,5	+ 9,3	+ 9,3	+ 9,2	+ 8,2	+ 7,7	+ 7,0	+ 5,6	+ 0,4	+ 9,3
24	+ 5,8	+ 7,2	+ 7,4	+ 7,3	+ 7,1	+ 6,7	+ 5,9	+ 4,3	— 1,0	+ 7,4
25	+11,6	+11,2	+11,7	+11,7	+11,4	+10,4	+ 9,3	+ 7,9	— 0,8	+11,7
26	+13,9	+13,5	+13,1	+14,0	+13,4	+12,6	+11,5	+ 9,9	— 0,4	+14,0
27	+13,8	+15,2	+15,5	+15,4	+14,8	+14,2	+14,0	+13,5	+ 3,0	+15,5
28	+ 5,4	+ 7,6	+ 7,3	+ 6,6	+ 5,8	+ 4,9	+ 3,4	+ 1,8	+ 5,4	+13,4
29	+ 6,0	+ 7,0	+ 7,1	+ 7,0	+ 6,2	+ 5,6	+ 4,8	+ 2,8	— 4,7	+ 7,1
30	+10,2	+12,0	+11,2	+10,9	+ 9,5	+ 7,7	+ 7,1	+ 6,6	— 4,8	+12,0

OCTOBRE.

1	+ 5,3	+ 5,6	+ 5,8	+ 5,9	+ 5,6	+ 5,3	+ 3,8	+ 2,1	— 2,4	+ 5,9
2	+ 9,4	+10,0	+10,0	+10,1	+ 9,3	+ 8,6	+ 7,2	+ 6,1	— 4,8	+10,1
3	+10,2	+10,8	+11,1	+10,9	+11,2	+10,8	+10,0	+ 9,2	+ 1,2	+11,2
4	+ 5,1	+ 6,8	+ 6,8	+ 6,4	+ 4,6	+ 3,6	+ 2,5	+ 0,9	+ 1,6	+ 8,7
5	+ 6,1	+ 5,8	+ 4,8	+ 4,3	+ 3,4	+ 2,5	+ 2,0	+ 1,2	— 1,2	+ 6,1
6	+ 1,4	+ 1,4	+ 1,8	+ 2,0	+ 1,9	+ 1,6	+ 1,3	+ 0,6	— 2,4	+ 2,0
7	+ 5,2	+ 6,2	+ 6,0	+ 5,4	+ 4,6	+ 3,8	+ 2,4	+ 1,4	— 4,2	+ 6,2
8	+ 0,0	+ 1,5	+ 3,2	+ 2,2	+ 2,1	+ 1,8	+ 1,6	+ 0,6	— 0,6	+ 3,2
9	+ 0,0	+ 1,3	+ 1,4	+ 0,8	+ 0,6	+ 0,3	+ 0,0	— 0,4	— 3,5	+ 1,4
10	+ 4,2	+ 4,4	+ 4,0	+ 4,1	+ 3,4	+ 2,9	+ 1,9	+ 0,6	— 5,7	+ 4,4
11	+ 5,0	+ 5,5	+ 6,0	+ 5,3	+ 4,7	+ 4,1	+ 3,4	+ 2,7	— 4,8	+ 6,0
12	+ 5,0	+ 5,4	+ 6,3	+ 6,4	+ 5,9	+ 5,4	+ 4,6	+ 4,0	— 1,4	+ 6,4
13	+ 3,2	+ 3,2	+ 3,2	+ 3,0	+ 2,6	+ 2,2	+ 2,0	+ 1,5	— 0,3	+ 3,4
14	+ 1,8	+ 2,4	+ 1,7	+ 1,2	+ 0,8	+ 0,4	— 0,1	— 0,3	— 1,0	+ 2,4
15	+ 0,8	— 0,2	+ 0,8	+ 0,4	+ 0,2	+ 0,0	— 0,4	— 0,6	— 2,9	+ 0,8
16	+ 4,2	+ 2,8	+ 2,8	+ 2,7	+ 2,1	+ 1,3	+ 0,7	— 0,4	— 4,5	+ 4,3
17	— 4,2	— 3,6	— 4,0	— 4,0	— 4,0	— 4,6	— 5,1	— 5,8	— 4,9	— 1,5
18	— 4,4	— 3,3	— 2,0	— 3,1	— 3,7	— 4,6	— 5,8	— 7,0	—11,5	— 2,0
19	— 3,6	— 2,9	— 2,0	— 2,8	— 4,1	— 4,9	— 5,8	— 6,5	—12,8	— 2,0
20	— 1,7	— 1,4	— 1,6	— 1,4	— 1,3	— 1,8	— 2,1	— 2,1	— 8,9	— 1,3
21	— 2,4	— 2,2	— 2,2	— 2,4	— 2,9	— 3,6	— 4,1	— 4,3	— 3,2	— 2,0
22	— 1,7	— 2,2	— 2,1	— 1,3	— 2,0	— 2,8	— 3,8	— 4,1	— 6,0	— 1,3
23	— 3,1	— 3,3	— 2,4	— 2,8	— 3,6	— 4,0	— 5,0	— 5,8	— 5,8	— 2,4
24	— 3,5	— 4,3	— 4,3	— 5,2	— 5,8	— 6,2	— 6,4	— 6,5	— 8,7	— 3,5
25	— 0,1	+ 0,6	+ 0,7	+ 0,2	— 0,5	— 1,0	— 1,4	— 1,7	— 6,5	+ 0,7
26	+ 1,2	— 1,5	— 0,5	— 1,4	— 2,2	— 3,6	— 4,4	— 4,4	— 6,7	+ 1,2
27	— 5,3	— 4,0	— 3,3	— 3,7	— 4,1	— 4,6	— 6,3	— 7,0	—10,5	— 3,3
28	— 7,6	— 6,6	— 5,8	— 6,1	— 6,7	— 7,4	— 7,6	— 7,5	—12,9	— 5,8
29	— 5,6	— 4,3	— 4,1	— 4,5	— 5,2	— 6,0	— 7,5	— 7,9	—11,4	— 4,1
30	— 2,0	— 0,8	— 0,8	— 1,1	— 1,5	— 2,0	— 2,6	— 2,9	— 8,6	— 0,8
31	— 4,0	— 3,2	— 1,5	— 2,2	— 3,7	— 5,0	— 5,6	— 5,8	— 8,3	— 1,5

Température de l'air. **NOVEMBRE.** Thermomètre octogésimal.

Date.	0h	1h	2h	3h	4h	5h	6h	7h	8h	9h	10h	11h	12h	13h	14h	15h
1	— 6,8	— 8,0	— 8,3	— 9,2	— 9,6	— 9,8	—10,2	—10,6	—10,4	— 9,9	— 9,7	— 9,4	— 9,2	— 8,7	— 7,6	— 6,7
2	— 8,0	— 8,3	— 8,4	— 9,1	— 9,9	—10,1	—10,5	—10,9	—11,6	—12,4	—13,0	—13,4	—13,8	—13,1	—12,0	—10,5
3	—12,9	—13,4	—13,7	—13,9	—14,2	—14,5	—15,0	—15,2	—14,1	—13,5	—13,1	—13,5	—14,1	—13,6	—12,0	—10,3
4	—12,0	—11,8	—11,6	—11,5	—11,4	—11,3	—11,2	—11,1	—10,9	—10,9	—11,6	—11,7	—11,7	—10,4	— 9,0	— 8,5
5	— 7,6	— 7,7	— 7,8	— 8,0	— 8,6	— 9,0	— 9,5	— 9,9	—10,1	—10,2	—10,6	—11,2	—11,3	— 9,2	— 7,5	— 7,0
6	—10,2	—11,4	—12,4	—12,4	—13,0	—12,8	—12,1	—11,8	—11,6	—11,4	—11,3	—10,8	—10,6	—10,4	— 9,2	— 8,0
7	— 6,8	— 6,9	— 8,0	— 7,8	— 7,7	— 7,6	— 7,4	— 7,1	— 6,7	— 7,3	— 7,8	— 8,2	— 9,1	— 9,8	— 9,8	— 9,6
8	—12,6	—13,2	—14,1	—14,5	—14,7	—15,2	—15,3	—15,5	—15,7	—16,8	—17,5	—18,0	—18,5	—16,9	—14,6	—13,6
9	—15,3	—15,2	—15,4	—15,6	—15,9	—15,7	—15,7	—15,4	—15,7	—15,9	—15,8	—15,9	—16,2	—14,6	—12,1	—10,4
10	—11,3	—11,8	—11,7	—12,3	—12,5	—12,8	—12,0	—12,2	—12,5	—12,5	—12,5	—13,1	—13,2	—11,7	— 8,8	— 8,1
11	—11,8	—12,1	—12,1	—12,4	—12,2	—12,0	—11,4	—11,9	—11,7	—11,7	—11,7	—11,6	—11,7	—10,3	— 6,8	— 5,4
12	— 4,5	— 4,2	— 4,2	— 4,3	— 4,5	— 5,5	— 5,8	— 6,0	— 6,4	— 5,8	— 5,9	— 5,9	— 6,0	— 5,6	— 4,8	— 4,0
13	— 4,0	— 3,2	— 4,0	— 4,4	— 5,0	— 5,4	— 6,4	— 6,5	— 7,0	— 6,4	— 6,4	— 6,4	— 5,9	— 4,1	— 2,8	— 2,0
14	— 7,3	— 7,5	— 7,8	— 8,0	— 8,2	— 7,6	— 7,5	— 7,3	— 7,1	— 6,9	— 6,9	— 6,2	— 5,5	— 5,4	— 4,0	— 2,5
15	— 7,2	— 7,2	— 7,1	— 6,4	— 5,8	— 6,2	— 6,6	— 6,9	— 7,1	— 6,3	— 5,1	— 6,2	— 6,6	— 6,4	— 6,4	— 5,9
16	— 6,3	— 6,0	— 6,5	— 7,6	— 8,0	— 9,6	—10,6	—11,2	—12,6	—13,2	—13,9	—14,1	—14,6	—12,9	—10,0	— 8,8
17	—15,3	—16,0	—16,8	—17,2	—17,3	—17,9	—18,6	—19,0	—19,4	—19,4	—19,4	—20,0	—20,6	—19,5	—17,4	—16,8
18	—19,3	—19,7	—20,2	—19,9	—20,2	—20,9	—21,8	—21,8	—21,9	—21,8	—21,7	—21,8	—23,1	—23,0	—20,8	—20,0
19	—21,4	—21,6	—21,9	—22,2	—22,4	—22,6	—22,8	—23,2	—23,5	—24,0	—24,4	—24,7	—25,0	—24,8	—20,7	—18,4
20	—20,0	—20,0	—19,4	—18,6	—18,5	—18,6	—18,6	—17,6	—16,8	—16,5	—16,0	—15,6	—15,8	—15,0	—14,3	—13,4
21	—12,5	—12,2	—12,1	—11,7	—11,7	—11,6	—11,6	—11,5	—11,5	—11,6	—11,8	—11,9	—12,3	—12,4	—12,6	—11,5
22	—13,4	—13,6	—13,9	—14,2	—14,7	—14,9	—15,0	—15,3	—15,2	—15,5	—15,3	—15,7	—15,8	—15,9	—14,8	—14,1
23	—17,7	—18,5	—18,5	—17,9	—18,1	—18,4	—19,2	—19,6	—20,3	—20,4	—20,5	—20,4	—20,5	—20,5	—16,0	—15,4
24	—18,8	—18,9	—19,0	—19,2	—19,0	—19,3	—19,5	—19,2	—19,0	—19,4	—19,5	—19,5	—19,6	—18,8	—16,8	—14,5
25	—18,3	—18,1	—18,5	—19,0	—19,4	—19,9	—20,5	—20,0	—20,1	—19,8	—20,3	—20,8	—21,2	—20,5	—17,2	—15,3
26	—19,6	—19,6	—20,2	—20,0	—19,9	—21,2	—21,5	—21,8	—22,5	—23,6	—23,6	—24,5	—25,1	—25,6	—21,8	—21,2
27	—23,2	—22,8	—21,6	—22,2	—22,2	—21,6	—21,1	—20,4	—21,1	—20,4	—20,1	—20,1	—19,2	—20,4	—18,6	—17,3
28	—17,6	—18,2	—18,7	—18,6	—19,0	—19,0	—19,2	—19,5	—19,9	—20,3	—20,4	—21,0	—21,8	—21,0	—18,7	—18,8
29	—18,6	—18,9	—18,6	—19,0	—19,6	—19,4	—19,6	—20,4	—20,8	—21,2	—21,0	—20,7	—20,1	—19,4	—18,8	—20,2
30	—21,0	—20,4	—20,4	—20,7	—21,2	—21,4	—21,6	—21,8	—22,5	—23,7	—24,2	—24,0	—23,9	—23,9	—22,8	—21,1

DÉCEMBRE.

1	—23,1	—23,5	—23,8	—24,1	—24,4	—24,8	—25,0	—24,6	—23,7	—24,5	—24,8	—25,2	—25,3	—25,1	—22,8	—21,8
2	—24,5	—24,5	—25,1	—25,3	—25,1	—25,4	—25,7	—26,5	—26,5	—26,9	—26,9	—26,9	—27,3	—27,0	—23,6	—22,8
3	—25,4	—25,4	—25,6	—25,8	—26,2	—26,5	—26,6	—26,4	—26,4	—26,8	—26,8	—27,0	—26,9	—26,6	—25,5	—23,9
4	—22,6	—22,6	—22,5	—22,3	—22,0	—21,8	—21,7	—21,3	—21,0	—20,8	—21,3	—21,1	—20,8	—20,3	—19,1	—18,4
5	—18,6	—19,2	—19,2	—18,8	—18,8	—19,5	—20,1	—20,2	—21,2	—21,3	—21,8	—21,8	—21,6	—20,4	—19,6	—19,0
6	—16,6	—16,6	—16,4	—16,7	—17,1	—17,2	—17,5	—17,4	—17,5	—17,8	—17,6	—17,8	—18,0	—18,2	—17,5	—17,2
7	—18,6	—18,6	—18,8	—18,8	—19,1	—19,3	—19,3	—20,8	—21,2	—21,7	—22,7	—23,6	—23,7	—23,8	—21,1	—20,6
8	—21,2	—20,7	—20,5	—21,0	—21,1	—21,4	—22,5	—23,6	—24,2	—24,7	—24,9	—25,5	—25,8	—25,9	—23,2	—21,2
9	—23,7	—23,9	—24,3	—24,4	—24 8	—25,0	—24,9	—25,1	—25,1	—25,0	—25,5	—25,6	—25,6	—25,6	—22,2	—20,7
10	—23,7	—23,8	—24,3	—24,4	—24,5	—24,7	—24,9	—25,0	—25,2	—25,3	—25,5	—25,3	—25,4	—25,0	—23,1	—20,7
11	—21,3	—21,4	—21,8	—21,7	—21,6	—21,5	—21,8	—21,8	—21,9	—21,9	—21,7	—21,1	—20,9	—20,7	—19,0	—17,0
12	—18,2	—18,2	—18,4	—18,4	—18,7	—19,1	—19,5	—20,1	—20,6	—20,6	—20,7	—20,9	—21,1	—21,3	—19,1	—17,1
13	—18,9	—18,7	—18,7	—18,6	—19,3	—19,0	—19,3	—19,1	—18,7	—18,4	—18,5	—18,8	—19,3	—19,3	—19,3	—16,4
14	—13,8	—14,3	—15,0	—15,0	—15,3	—15,3	—15,6	—15,7	—16,0	—16,0	—16,2	—14,6	—14,9	—15,3	—12,4	—11,6
15	—15,9	—16,7	—17,4	—18,4	—18,9	—19,6	—19,6	—19,8	—19,9	—19,9	—20,0	—20,2	—20,3	—20,3	—19,2	—16,7
16	—20,9	—21,4	—21,7	—22,3	—22,4	—22,5	—22,3	—22,4	—22,3	—21,9	—21,6	—21,6	—21,7	—21,1	—20,5	—19,4
17	—20,4	—20,4	—20,7	—21,0	—21,6	—21,7	—21,9	—22,0	—22,4	—22,6	—22,7	—23,1	—23,1	—23,3	—21,0	—19,2
18	—22,6	—22,7	—22,9	—22,3	—21,6	—20,8	—20,3	—20,0	—19,7	—19,0	—19,1	—19,3	—20,0	—20,1	—18,4	—16,4
19	—19,0	—19,0	—19,3	—19,4	—19,4	—19,9	—19,9	—20,3	—20,5	—20,8	—21,1	—21,1	—21,3	—21,3	—19,0	—17,8
20	—19,9	—20,2	—20,5	—20,6	—20,9	—21,1	—21,1	—21,2	—21,1	—21,4	—21,4	—21,4	—21,4	—21,4	—20,1	—18,6
21	—19,0	—19,0	—18,9	—19,0	—19,0	—19,3	—19,6	—20,3	—20,7	—21,3	—21,5	—21,4	—21,8	—21,7	—19,6	—18,3
22	—21,2	—20,2	—19,5	—19,3	—19,2	—19,1	—18,7	—18,8	—18,6	—18,3	—17,7	—17,6	—17,9	—18,0	—17,0	—15,7
23	—17,2	—17,5	—17,5	—17,9	—18,1	—18,1	—18,1	—18,3	—18,4	—18,3	—18,4	—18,6	—18,5	—18,9	—15,9	—14,2
24	—17,0	—17,8	—18,0	—18,3	—18,3	—18,4	—17,4	—17,0	—17,0	—16,4	—16,2	—17,2	—17,5	—17,6	—17,3	—15,6
25	—18,1	—18,0	—17,5	—16,9	—16,5	—16,3	—16,0	—15,8	—15,3	—15,5	—15,1	—15,4	—15,8	—16,5	—15,5	—12,4
26	—16,0	—15,8	—15,9	—17,7	—18,9	—20,0	—20,6	—21,3	—22,0	—21,8	—22,5	—22,5	—22,5	—22,4	—21,5	—20,1
27	—16,5	—16,6	—16,6	—16,8	—16,5	—17,0	—17,1	—17,4	—18,1	—19,8	—19,2	—19,7	—20,3	—20,7	—18,5	—15,3
28	—21,6	—21,6	—21,6	—22,0	—22,6	—23,0	—23,3	—24,0	—24,5	—24,8	—25,1	—25,5	—26,2	—26,3	—24,1	—22,3
29	—26,1	—26,5	—26,6	—27,0	—27,4	—27,7	—28,0	—28,5	—28,6	—28,9	—29,1	—29,3	—29,5	—29,7	—27,9	—25,3
30	—28,3	—28,7	—29,0	—29,0	—29,2	—29,4	—29,2	—29,2	—29,2	—29,2	—29,2	—29,3	—29,3	—29,0	—27,4	—24,8
31	—26,2	—26,6	—27,1	—28,0	—28,2	—28,4	—28,4	—28,6	—28,7	—27,7	—27,8	—27,8	—27,9	—28,0	—25,4	—23,0

Température de l'air. **NOVEMBRE.** Thermomètre octogésimal.

Date.	16h	17h	18h	19h	20h	21h	22h	23h	Minimum.	Max.
1	— 5,7	— 5,0	— 4,2	— 5,1	— 6,6	— 7,4	— 7,2	— 7,2	—11,2	— 4,2
2	— 9,5	— 8,8	— 7,7	— 8,3	— 8,9	— 9,6	—11,2	—12,2	—14,0	— 7,7
3	— 8,2	— 8,9	— 8,6	— 8,5	— 9,0	—10,0	—11,7	—11,9	—15,5	— 8,2
4	— 7,3	— 7,3	— 6,4	— 6,2	— 6,0	— 6,6	— 7,4	— 7,6	—12,1	— 6,0
5	— 6,5	— 5,5	— 6,2	— 8,1	— 9,1	— 9,6	— 9,9	—10,1	—11,6	— 5,5
6	— 7,0	— 6,4	— 5,6	— 5,4	— 6,0	— 6,5	— 6,7	— 6,7	—13,2	— 5,4
7	— 9,0	— 9,2	— 9,2	— 9,8	—10,4	—10,8	—11,4	—12,5	— 9,8	— 6,7
8	—11,2	—10,8	— 9,9	—11,2	—12,2	—13,3	—14,9	—15,6	—18,8	— 9,9
9	— 9,7	— 9,9	— 8,2	— 8,8	— 9,4	—10,2	—10,5	—11,0	—16,4	— 8,2
10	— 7,9	— 7,4	— 7,5	— 8,2	— 9,0	—10,2	—11,0	—11,4	—13,8	— 7,4
11	— 6,2	— 4,6	— 3,4	— 2,7	— 3,0	— 3,3	— 3,6	— 4,0	—12,6	— 2,7
12	— 2,2	— 2,0	— 1,2	— 0,8	— 1,2	— 1,4	— 2,5	— 3,2	— 6,8	— 0,8
13	— 0,9	— 0,6	— 0,4	— 2,5	— 3,6	— 4,0	— 5,4	— 6,7	— 7,4	— 0,4
14	— 1,6	— 1,0	— 0,4	— 2,0	— 3,2	— 4,4	— 5,6	— 6,1	— 8,4	— 0,4
15	— 6,0	— 5,6	— 5,4	— 5,3	— 5,8	— 6,3	— 6,8	— 7,3	— 7,4	— 5,3
16	— 8,8	— 8,1	— 8,5	—10,8	—12,1	—13,2	—14,3	—14,9	—14,8	— 6,0
17	—15,7	—16,1	—15,2	—16,0	—17,2	—18,3	—18,9	—19,2	—20,7	—15,2
18	—19,8	—18,2	—17,2	—18,5	—19,0	—19,5	—20,5	—21,0	—23,4	—17,2
19	—18,5	—17,8	—17,1	—17,3	—18,3	—19,5	—19,9	—20,0	—25,3	—17,1
20	—12,5	—12,1	—11,7	—11,6	—12,0	—12,3	—12,3	—12,4	—20,0	—11,6
21	—10,5	—10,1	—10,4	—11,3	—12,3	—12,6	—13,0	—13,5	—12,8	—10,1
22	—13,0	—12,8	—12,8	—13,3	—14,0	—15,0	—15,8	—17,6	—16,2	—12,8
23	—13,5	—13,4	—14,9	—16,2	—17,2	—18,5	—18,8	—18,8	—20,8	—13,4
24	—12,9	—12,4	—13,1	—14,8	—16,4	—17,7	—17,2	—17,6	—19,7	—12,4
25	—14,5	—14,1	—14,9	—16,5	—17,3	—18,2	—18,5	—18,9	—21,6	—14,1
26	—20,9	—20,4	—19,8	—20,7	—21,4	—22,2	—23,0	—23,3	—25,8	—19,6
27	—15,9	—12,6	—15,9	—16,8	—15,9	—16,7	—17,3	—17,8	—23,6	—12,6
28	—14,4	—17,8	—15,4	—16,6	—16,6	—17,2	—17,9	—18,1	—22,1	—14,4
29	—21,2	—20,2	—19,3	—19,6	—19,8	—20,3	—20,7	—20,9	—22,3	—18,6
30	—20,7	—20,5	—20,0	—20,2	—20,8	—22,1	—22,1	—22,6	—24,5	—20,0

DÉCEMBRE.

1	—21,0	—20,3	—20,7	—21,6	—22,3	—23,8	—23,8	—24,0	—25,4	—20,3
2	—22,2	—22,0	—21,4	—22,6	—23,0	—24,2	—25,0	—25,1	—27,6	—21,4
3	—22,6	—22,0	—21,5	—21,7	—22,1	—22,3	—22,5	—22,6	—27,3	—21,5
4	—17,4	—17,4	—17,0	—16,9	—16,8	—17,2	—17,4	—17,5	—22,6	—16,8
5	—17,5	—15,9	—17,7	—18,3	—18,5	—17,0	—16,6	—16,6	—21,8	—15,9
6	—15,9	—16,4	—17,1	—16,8	—17,5	—18,9	—18,8	—19,2	—18,3	—15,9
7	—19,5	—19,5	—19,1	—20,7	—21,4	—22,1	—20,7	—20,9	—24,0	—18,6
8	—20,2	—20,4	—20,2	—21,0	—21,8	—22,8	—23,5	—23,5	—26,2	—20,2
9	—19,4	—19,8	—20,2	—20,9	—22,0	—22,8	—23,1	—23,4	—25,8	—19,4
10	—19,2	—19,1	—18,7	—19,7	—19,9	—20,4	—20,8	—21,0	—25,8	—18,7
11	—16,2	—16,1	—15,1	—16,6	—17,1	—17,6	—17,8	—17,8	—22,0	—15,1
12	—16,5	—16,6	—16,6	—17,6	—18,0	—18,2	—18,7	—18,4	—21,4	—16,5
13	—12,6	—12,0	—12,0	—12,8	—13,5	—14,6	—15,0	—14,2	—19,3	—12,0
14	—11,6	—11,4	—11,8	—12,6	—13,4	—14,6	—14,6	—15,0	—16,5	—11,4
15	—15,9	—15,7	—16,1	—17,0	—18,4	—19,3	—20,2	—20,8	—20,5	—15,7
16	—18,6	—18,0	—17,5	—17,6	—17,7	—18,9	—19,3	—19,9	—22,8	—17,5
17	—18,2	—18,6	—18,3	—19,7	—20,9	—21,6	—22,1	—22,4	—23,5	—18,2
18	—15,3	—14,2	—15,4	—15,6	—16,0	—17,0	—18,1	—18,6	—23,0	—14,2
19	—16,0	—16,6	—17,3	—17,3	—18,2	—19,2	—19,4	—19,9	—21,5	—16,0
20	—17,5	—16,8	—17,0	—17,7	—17,8	—18,3	—18,8	—19,0	—22,0	—16,8
21	—17,6	—17,2	—17,4	—18,5	—19,6	—20,4	—20,7	—20,8	—22,0	—17,2
22	—13,9	—13,7	—14,0	—14,7	—15,0	—15,9	—16,7	—16,8	—21,2	—13,7
23	—14,2	—14,4	—14,3	—13,7	—14,3	—15,1	—16,0	—16,8	—19,3	—13,7
24	—14,4	—13,6	—13,8	—15,4	—16,9	—18,2	—17,9	—18,2	—19,0	—13,6
25	—11,6	—11,7	—12,0	—13,4	—15,6	—15,5	—15,9	—16,4	—18,1	—11,6
26	—19,8	—19,9	—20,2	—20,0	—19,4	—17,8	—17,9	—17,8	—22,5	—16,0
27	—14,2	—13,7	—15,3	—17,6	—19,2	—19,9	—20,9	—21,6	—21,0	—13,7
28	—21,6	—21,2	—21,9	—22,5	—24,0	—25,0	—25,6	—25,6	—26,5	—21,6
29	—24,3	—24,3	—24,4	—25,1	—26,6	—27,5	—27,5	—28,1	—30,0	—24,3
30	—23,3	—22,9	—22,7	—24,7	—25,2	—25,6	—26,1	—26,1	—29,3	—22,7
31	—22,0	—22,0	—22,2	—22,2	—22,2	—23,4	—24,2	—24,4	—28,8	—22,0

Élasticité des vapeurs d'eau répandues dans l'air exprimée en lignes russes ou anglaises.

Mai.

e'' désigne la pression des vapeurs, telle qu'elle est, et e celle qui aurait lieu si l'air en était saturé.

Date.	0h		1h		2h		3h		4h		5h		6h		7h		8h		9h		10h		11h	
	e''	e''/e	e''	e''/e	e''	e''/e	e''	e''/e	e''	e''/e	e''	e''/e	e''	e''/e	e''	e''/e	e''	e''/e	e''	e''/e	e''	e''/e	e''	e''/e
1	0,68	0,32	0,83	0,43	0,83	0,45	0,67	0,38	0,69	0,43	0,64	0,39	0,56	0,35	0,71	0,45	0,89	0,58	1,18	0,80	1,17	0,77	0,92	0,47
2	1,30	0,57	1,27	0,57	1,33	0,60	1,33	0,62	1,43	0,69	1,42	0,70	1,77	1,00	1,59	0,92	1,64	0,98	1,51	0,91	1,47	0,88	1,38	0,82
3	1,50	0,83	1,43	0,86	1,31	0,81	1,30	0,84	1,26	0,81	1,34	0,95	1,11	0,84	0,96	0,76	0,98	0,79	0,87	0,73	0,99	0,78	0,91	0,59
4	0,63	0,37	0,75	0,47	0,76	0,52	0,70	0,52	0,65	0,53	0,67	0,57	0,65	0,56	0,66	0,57	0,65	0,58	0,68	0,66	0,85	0,68	0,94	0,62
5	1,07	0,59	0,88	0,51	0,92	0,54	0,93	0,59	0,84	0,59	0,77	0,65	0,82	0,56	0,74	0,55	0,73	0,59	0,74	0,62	0,83	0,63	0,90	0,52
6	0,70	0,39	0,78	0,48	0,76	0,55	0,73	0,59	0,78	0,66	0,74	0,64	0,72	0,65	0,74	0,68	0,65	0,63	0,58	0,56	0,74	0,65	0,93	0,59
7	0,96	0,49	0,83	0,47	0,88	0,55	0,90	0,58	0,91	0,61	0,87	0,61	0,78	0,62	0,86	0,64	0,84	0,66	0,78	0,65	0,88	0,64	0,97	0,58
8	0,86	0,31	0,89	0,34	1,01	0,42	0,97	0,41	1,03	0,45	1,06	0,49	1,03	0,51	0,76	0,36	0,88	0,40	0,95	0,44	1,64	0,88	1,64	0,86
9	1,66	0,59	1,65	0,62	1,71	0,65	1,76	0,68	1,88	0,80	1,79	0,80	1,77	0,80	1,85	0,88	1,72	0,88	1,74	0,94	1,75	0,96	1,79	0,98
10	1,32	0,77	1,30	0,77	1,31	0,78	1,31	0,80	1,28	0,80	1,25	0,79	1,17	0,77	1,13	0,76	1,09	0,75	1,09	0,75	1,05	0,75	1,08	0,75
11	0,97	0,50	0,96	0,52	0,99	0,52	1,18	0,64	1,14	0,66	1,14	0,66	1,18	0,68	1,08	0,64	1,01	0,63	0,93	0,61	0,57	0,58	1,28	0,68
12	1,17	0,47	1,22	0,54	1,12	0,47	1,07	0,44	1,10	0,45	1,45	0,62	1,71	0,82	1,63	0,76	1,65	0,76	1,69	0,77	1,69	0,73	1,96	0,81
13	1,80	0,68	1,70	0,70	1,69	0,73	1,75	0,79	1,80	0,82	1,77	0,84	1,69	0,85	1,62	0,86	1,53	0,86	1,55	0,88	1,58	0,92	1,65	0,92
14	1,79	0,79	1,79	0,80	1,75	0,80	1,78	0,82	1,88	0,88	1,81	0,88	1,77	0,90	1,75	0,90	1,64	0,85	1,53	0,79	1,47	0,75	1,57	0,81
15	0,93	0,56	0,95	0,40	0,88	0,39	0,83	0,37	0,89	0,42	0,90	0,45	1,01	0,56	1,00	0,57	0,96	0,55	0,98	0,56	1,28	0,61	1,26	0,49
16	1,93	0,38	1,79	0,39	1,74	0,40	1,67	0,40	1,72	0,42	1,71	0,44	1,63	0,46	1,77	0,55	1,71	0,57	1,77	0,63	1,86	0,57	1,99	0,49
17	1,96	0,32	1,95	0,35	1,62	0,31	1,21	0,24	1,24	0,27	1,79	0,39	1,97	0,49	1,94	0,52	1,55	0,45	1,69	0,54	1,68	0,61	2,02	0,48
18	1,97	0,28	2,04	0,31	1,86	0,29	2,02	0,33	2,20	0,38	2,04	0,36	2,28	0,45	2,61	0,59	3,25	0,92	3,05	0,81	3,31	0,89	2,75	0,80
19	1,39	0,70	1,36	0,69	1,33	0,69	1,43	0,75	1,41	0,75	1,50	0,81	1,46	0,81	1,21	0,69	2,15	0,67	1,00	0,58	1,05	0,59	0,91	0,50
20	0,86	0,33	0,97	0,42	0,94	0,43	0,97	0,47	1,06	0,53	1,05	0,59	0,97	0,55	0,83	0,49	0,78	0,48	0,78	0,48	0,82	0,50	0,86	0,50
21	1,43	0,62	1,08	0,44	1,32	0,61	1,27	0,62	1,28	0,69	1,19	0,67	1,07	0,63	1,04	0,62	1,13	0,66	1,22	0,72	1,36	0,79	1,29	0,63
22	1,60	0,47	1,63	0,54	1,49	0,54	1,51	0,62	1,54	0,68	1,44	0,65	1,48	0,71	1,48	0,73	1,50	0,79	1,48	0,78	1,62	0,71	1,80	0,60
23	2,02	0,39	1,87	0,39	1,73	0,40	1,77	0,44	1,86	0,50	1,76	0,50	1,78	0,57	1,63	0,57	1,57	0,61	1,71	0,65	1,95	0,65	2,18	0,55
24	2,35	0,39	2,78	0,49	2,78	0,54	2,90	0,60	2,84	0,59	2,81	0,61	2,78	0,62	2,83	0,65	2,76	0,71	2,48	0,68	2,62	0,70	2,78	0,69
25	2,43	0,46	2,47	0,50	2,34	0,52	2,21	0,52	2,10	0,53	2,03	0,54	2,11	0,59	2,07	0,60	2,07	0,61	2,02	0,60	2,08	0,62	1,98	0,55
26	1,68	0,29	1,57	0,30	1,51	0,31	1,56	0,34	1,57	0,35	1,52	0,36	1,70	0,43	1,86	0,50	1,81	0,55	1,77	0,54	1,93	0,51	2,00	0,44
27	1,89	0,27	2,09	0,35	1,94	0,36	2,07	0,43	1,98	0,43	1,94	0,45	1,96	0,49	1,87	0,52	1,77	0,54	1,78	0,57	2,05	0,52	2,25	0,45
28	2,28	0,30	2,00	0,29	2,10	0,31	2,07	0,36	2,18	0,40	1,88	0,37	2,00	0,45	1,82	0,46	1,89	0,52	1,70	0,48	2,15	0,53	2,22	0,44
29	1,97	0,24	1,99	0,26	1,85	0,25	1,95	0,28	1,93	0,29	1,80	0,30	1,99	0,38	2,09	0,43	2,19	0,48	2,37	0,53	1,97	0,37	2,48	0,39
30	2,51	0,30	2,48	0,32	2,31	0,32	2,33	0,33	2,51	0,37	2,59	0,39	2,55	0,40	2,65	0,44	2,88	0,52	2,70	0,51	2,87	0,47	2,01	0,32
31	0,96	0,23	1,27	0,37	1,09	0,34	1,14	0,41	1,07	0,38	0,80	0,27	0,87	0,31	1,03	0,38	1,05	0,41	1,09	0,46	1,31	0,51	1,39	0,57

Juin.

1	1,56	0,40	1,66	0,44	1,85	0,53	1,92	0,57	2,21	0,72	2,30	0,78	2,32	0,80	2,23	0,79	2,17	0,79	2,09	0,79	2,23	0,79	2,16	0,93
2	1,86	0,94	1,80	0,92	1,74	0,90	1,72	0,88	1,65	0,82	1,69	0,88	1,66	0,85	1,69	0,88	1,68	0,88	1,70	0,90	1,70	0,90	1,67	0,83
3	2,03	0,57	2,05	0,62	1,89	0,67	1,77	0,67	1,70	0,69	1,74	0,72	1,76	0,77	1,72	0,80	1,69	0,83	1,71	0,82	1,97	0,76	2,17	0,71
4	2,96	0,78	2,55	0,78	2,37	0,75	2,40	0,77	2,63	0,88	2,66	0,93	2,55	0,93	2,59	0,93	2,54	0,91	2,45	0,90	2,64	0,94	2,85	0,90
5	2,51	0,69	2,36	0,67	2,30	0,72	2,24	0,76	2,24	0,82	2,24	0,82	2,22	0,81	2,24	0,82	2,25	0,84	2,14	0,82	2,24	0,81	2,30	0,78
6	2,48	0,94	2,47	0,97	2,41	0,97	2,35	0,98	2,31	0,98	2,28	1,00	2,19	0,98	2,17	0,96	2,13	0,96	2,11	0,96	2,11	0,96	2,17	0,96
7	2,72	0,91	2,53	0,85	2,55	0,86	2,62	0,93	2,48	0,93	2,48	0,93	2,48	0,93	2,36	0,93	2,25	0,85	2,33	0,86	2,76	0,90	2,90	0,88
8	2,52	0,63	2,43	0,65	2,44	0,75	2,31	0,77	2,27	0,80	2,16	0,82	2,04	0,75	2,02	0,80	1,99	0,85	2,03	0,83	2,37	0,84	2,56	0,75
9	3,03	0,58	2,90	0,61	2,63	0,63	2,70	0,71	2,46	0,67	2,54	0,73	2,64	0,76	2,70	0,76	2,85	0,80	2,95	0,85	3,06	0,88	3,06	0,88
10	2,79	0,87	2,82	0,90	2,78	0,91	2,65	0,91	2,63	0,91	2,56	0,91	2,57	0,93	2,64	0,94	2,73	0,94	2,71	0,93	2,70	0,90	2,77	0,88
11	2,88	0,86	2,69	0,84	2,57	0,82	2,43	0,79	2,36	0,77	2,28	0,75	2,30	0,75	2,41	0,80	2,41	0,80	2,41	0,80	2,43	0,80	2,57	0,80
12	3,09	0,71	3,01	0,72	2,89	0,73	2,86	0,75	2,80	0,77	2,64	0,76	2,62	0,80	2,50	0,79	2,50	0,82	2,47	0,80	2,64	0,78	2,75	0,75
13	3,61	0,87	3,58	0,87	3,43	0,87	3,22	0,88	2,95	0,96	2,79	0,87	2,96	0,90	2,73	0,88	2,30	0,81	2,19	0,75	2,44	0,75	2,24	0,66
14	2,21	0,54	2,08	0,57	1,95	0,58	1,85	0,58	1,67	0,53	1,85	0,63	1,77	0,67	1,65	0,64	1,61	0,67	1,65	0,67	1,88	0,57	1,90	0,49
15	2,28	0,75	2,27	0,76	2,21	0,78	2,26	0,81	2,10	0,81	2,01	0,83	1,93	0,84	1,91	0,86	1,99	0,88	1,99	0,85	2,14	0,76	2,23	0,70
16	2,51	0,57	2,44	0,60	2,33	0,65	2,16	0,61	2,10	0,65	2,13	0,67	2,24	0,72	2,31	0,77	2,36	0,80	2,27	0,80	2,41	0,83	2,45	0,80
17	2,48	0,68	2,56	0,74	2,36	0,77	2,32	0,80	2,20	0,81	2,08	0,82	2,08	0,82	2,04	0,82	2,07	0,89	2,15	0,89	2,35	0,89	2,72	0,82
18	3,15	0,76	2,88	0,78	2,67	0,82	2,68	0,85	2,62	0,87	2,58	0,88	2,52	0,90	2,33	0,89	2,11	0,85	2,18	0,87	2,50	0,80	2,80	0,77
19	2,72	0,62	2,44	0,61	2,36	0,62	2,33	0,62	2,38	0,65	2,38	0,66	2,34	0,66	2,31	0,67	2,44	0,75	2,44	0,75	2,47	0,75	2,54	0,75
20	3,28	0,94	3,28	0,94	3,25	0,92	3,20	0,91	3,15	0,91	3,12	0,91	3,12	0,91	3,11	0,88	3,23	0,91	3,30	0,92	3,23	0,91	3,25	0,89
21	3,77	0,88	3,69	0,89	3,57	0,88	3,57	0,90	3,66	0,91	3,57	0,90	3,57	0,91	3,46	0,90	3,74	0,91	3,74	0,91	3,74	0,91	3,68	0,94
22	3,71	0,72	3,36	0,72	3,21	0,73	3,33	0,82	3,35	0,83	3,44	0,85	3,40	0,86	3,43	0,86	3,43	0,86	3,45	0,88	3,45	0,88	3,48	0,88
23	4,30	0,86	4,02	0,86	3,81	0,88	3,69	0,89	3,69	0,89	3,51	0,88	3,49	0,91	3,36	0,92	3,33	0,94	3,33	0,94	3,45	0,94	3,62	0,94
24	4,37	0,71	4,50	0,79	4,25	0,81	4,22	0,82	4,07	0,82	3,95	0,84	3,88	0,85	3,97	0,88	3,90	0,87	3,95	0,89	4,12	0,89	4,57	0,82
25	4,83	0,80	4,45	0,83	4,19	0,84	4,02	0,86	3,87	0,86	3,84	0,88	3,72	0,90	3,66	0,90	3,54	0,91	3,57	0,91	3,97	0,87	4,15	0,81
26	4,55	0,75	4,55	0,81	4,48	0,84	4,23	0,85	4,02	0,84	4,08	0,86	4,02	0,89	3,74	0,86	3,52	0,86	3,63	0,89	4,12	0,84	4,66	0,79
27	4,84	0,69	4,56	0,69	4,52	0,72	4,57	0,73	4,39	0,78	4,13	0,80	4,05	0,84	3,92	0,84	3,90	0,87	3,95	0,89	4,52	0,84	4,77	0,74
28	4,92	0,82	4,75	0,85	4,51	0,87	4,38	0,86	4,33	0,89	4,20	0,88	4,17	0,87	4,29	0,89	4,28	0,89	4,22	0,89	4,15	0,89	4,40	0,87
29	5,24	0,80	4,98	0,79	4,95	0,84	4,81	0,89	4,86	0,91	4,27	0,90	4,55	0,91	4,48	0,91	4,51	0,92	4,36	0,91	4,28	0,91	3,89	0,92
30	4,21	0,71	4,15	0,76	3,98	0,80	3,71	0,80	3,65	0,84	3,68	0,85	3,52	0,86	3,29	0,86	3,22	0,88	3,22	0,88	3,82	0,84	4,06	0,79

Élasticité des vapeurs d'eau répandues dans l'air exprimée en lignes russes ou anglaises.

Mai.

e'' désigne la pression des vapeurs, telle qu'elle est, et e celle qui aurait lieu si l'air en était saturé.

Date.	12h		13h		14h		15h		16h		17h		18h		19h		20h		21h		22h		23h	
	e''	$\frac{e''}{e}$	e''	$\frac{e''}{e}$	e''	$\frac{e''}{e}$	e''	$\frac{e''}{e}$	e''	$\frac{e''}{e}$	e''	$\frac{e''}{e}$	e''	$\frac{e''}{e}$	e''	$\frac{e''}{e}$	e''	$\frac{e''}{e}$	e''	$\frac{e''}{e}$	e''	$\frac{e''}{e}$	e''	$\frac{e''}{e}$
1	0,93	0,41	1,02	0,43	0,68	0,25	1,14	0,41	1,04	0,35	1,02	0,31	0,99	0,34	1,11	0,39	1,11	0,39	1,19	0,45	1,37	0,55	1,34	0,56
2	1,34	0,80	1,33	0,80	1,44	0,80	1,32	0,78	1,44	0,80	1,35	0,72	1,35	0,72	1,37	0,72	1,37	0,67	1,34	0,66	1,32	0,66	1,40	0,72
3	0,82	0,54	0,72	0,43	0,63	0,38	0,86	0,49	0,80	0,42	0,83	0,41	0,78	0,36	0,63	0,30	0,57	0,27	0,57	0,27	0,68	0,34	0,62	0,32
4	1,02	0,55	1,06	0,49	0,93	0,38	1,02	0,43	1,06	0,46	0,98	0,42	0,95	0,40	0,91	0,38	1,10	0,49	1,13	0,50	0,88	0,40	0,62	0,31
5	1,06	0,47	1,06	0,46	0,74	0,37	0,80	0,37	0,91	0,40	1,02	0,45	1,12	0,52	1,06	0,44	0,93	0,42	0,90	0,40	0,87	0,42	0,73	0,37
6	1,01	0,61	1,13	0,54	1,08	0,47	0,99	0,42	0,73	0,27	0,73	0,27	1,06	0,46	0,81	0,35	0,97	0,39	0,87	0,35	0,84	0,37	0,94	0,45
7	1,14	0,54	0,89	0,35	1,06	0,36	0,96	0,29	0,80	0,25	0,84	0,25	0,83	0,23	0,84	0,23	0,86	0,23	0,67	0,20	0,68	0,21	0,80	0,26
8	1,66	0,83	1,68	0,79	1,76	0,77	1,94	0,75	1,91	0,72	1,90	0,65	2,00	0,60	1,64	0,44	1,78	0,46	1,78	0,46	1,66	0,46	1,69	0,54
9	1,68	0,92	1,68	0,92	1,74	0,94	1,76	0,94	1,54	0,73	1,53	0,74	1,54	0,72	1,56	0,77	1,61	0,81	1,62	0,86	1,57	0,86	1,43	0,80
10	1,06	0,73	1,04	0,69	1,11	0,69	1,11	0,61	1,23	0,66	1,22	0,62	1,12	0,56	1,29	0,61	1,26	0,58	1,00	0,47	0,89	0,42	0,92	0,46
11	1,13	0,55	1,11	0,48	1,02	0,43	0,81	0,31	0,82	0,31	0,95	0,34	1,02	0,35	1,05	0,35	1,09	0,34	0,87	0,29	0,88	0,30	1,03	0,38
12	1,96	0,80	2,02	0,79	1,98	0,75	1,82	0,66	1,74	0,56	2,04	0,82	1,91	0,78	1,52	0,51	1,55	0,56	1,65	0,62	1,68	0,59	1,45	0,52
13	1,87	0,86	2,06	0,75	1,99	0,63	1,86	0,57	1,74	0,56	1,73	0,66	1,88	0,80	1,95	0,83	2,13	0,85	2,07	0,77	1,94	0,75	1,96	0,81
14	1,57	0,81	1,53	0,78	1,42	0,70	1,25	0,57	1,36	0,56	1,35	0,52	1,36	0,48	1,13	0,41	0,98	0,34	0,93	0,33	0,81	0,29	0,69	0,25
15	1,22	0,39	1,32	0,36	1,24	0,31	1,21	0,29	1,29	0,28	1,26	0,27	1,06	0,20	1,23	0,23	1,58	0,27	1,55	0,29	1,57	0,27	1,84	0,34
16	1,98	0,39	2,03	0,36	2,03	0,32	2,04	0,28	1,94	0,25	2,03	0,26	2,13	0,27	2,06	0,25	2,27	0,27	1,89	0,24	1,85	0,25	1,61	0,24
17	2,25	0,45	2,32	0,43	2,18	0,37	2,20	0,35	2,28	0,31	2,55	0,32	2,30	0,25	1,74	0,19	1,35	0,15	1,36	0,16	1,83	0,23	2,20	0,30
18	2,20	0,82	1,99	0,88	1,98	0,88	1,90	0,94	2,00	0,96	1,86	0,88	1,72	0,80	1,66	0,78	1,63	0,76	1,58	0,72	1,51	0,70	1,57	0,74
19	1,13	0,55	1,20	0,55	1,07	0,46	1,00	0,39	0,96	0,36	0,97	0,35	0,95	0,32	0,88	0,29	0,89	0,29	0,85	0,29	0,78	0,28	0,81	0,29
20	0,94	0,53	0,95	0,53	1,03	0,54	1,00	0,47	1,17	0,50	1,02	0,43	0,86	0,33	1,00	0,37	0,96	0,34	1,07	0,38	1,04	0,35	1,09	0,39
21	1,36	0,61	1,15	0,44	1,00	0,35	1,07	0,34	1,23	0,37	1,32	0,36	1,54	0,40	1,37	0,36	1,56	0,40	1,54	0,40	1,51	0,39	1,45	0,40
22	1,91	0,57	1,92	0,47	1,93	0,41	1,82	0,36	1,83	0,39	2,05	0,37	2,07	0,34	1,91	0,31	1,90	0,29	2,30	0,37	2,07	0,34	2,31	0,40
23	2,14	0,46	2,06	0,37	1,76	0,27	1,78	0,25	1,67	0,22	1,62	0,19	1,44	0,17	1,38	0,17	1,46	0,17	1,42	0,17	1,35	0,16	1,36	0,18
24	3,01	0,63	3,12	0,56	3,32	0,52	2,92	0,44	2,83	0,38	2,70	0,35	2,46	0,41	2,52	0,41	2,55	0,40	2,34	0,40	2,49	0,44	2,49	0,46
25	1,98	0,53	1,92	0,47	1,93	0,42	1,93	0,39	1,97	0,37	1,91	0,32	1,92	0,31	1,89	0,30	2,19	0,32	2,01	0,31	1,81	0,28	1,70	0,27
26	2,20	0,39	2,37	0,35	2,26	0,31	2,30	0,31	1,52	0,20	1,95	0,25	2,09	0,25	1,82	0,22	2,02	0,23	2,20	0,27	1,84	0,23	1,75	0,23
27	2,30	0,42	2,52	0,41	2,79	0,39	2,81	0,35	2,83	0,30	2,59	0,27	2,73	0,28	2,49	0,24	2,60	0,26	1,74	0,18	1,63	0,18	2,04	0,24
28	2,45	0,42	2,38	0,30	2,24	0,25	2,26	0,23	2,16	0,20	1,80	0,16	1,93	0,17	1,89	0,16	2,29	0,20	2,26	0,20	2,15	0,21	2,37	0,25
29	2,54	0,36	2,58	0,34	2,53	0,33	2,77	0,33	2,53	0,29	2,42	0,24	2,14	0,21	1,91	0,19	2,05	0,19	2,02	0,21	2,24	0,24	2,25	0,25
30	1,85	0,40	1,22	0,27	1,36	0,33	1,14	0,28	0,99	0,21	0,96	0,19	0,90	0,17	1,12	0,21	1,10	0,21	1,00	0,20	0,84	0,17	0,91	0,21
31	1,20	0,34	1,18	0,30	1,44	0,34	1,44	0,34	1,47	0,32	1,25	0,25	1,26	0,23	1,41	0,26	1,20	0,23	1,23	0,25	1,55	0,33	1,53	0,37

Juin.

1	2,18	0,94	2,10	0,94	2,06	0,96	2,01	0,92	2,01	0,92	2,05	0,90	2,05	0,90	2,04	0,92	2,03	0,94	1,85	0,96	1,83	0,96	1,80	0,92
2	1,79	0,80	1,61	0,62	1,87	0,63	1,53	0,49	1,46	0,44	1,74	0,46	1,73	0,45	1,77	0,44	1,60	0,39	1,60	0,39	1,56	0,39	1,64	0,43
3	2,01	0,69	2,21	0,72	2,09	0,61	2,33	0,60	2,69	0,62	2,50	0,58	2,62	0,55	2,62	0,55	2,54	0,66	2,49	0,64	2,67	0,72	2,70	0,74
4	3,10	0,82	3,05	0,80	2,20	0,78	3,16	0,69	2,89	0,64	2,76	0,59	2,76	0,56	2,69	0,53	2,58	0,52	2,40	0,51	2,24	0,48	2,51	0,57
5	2,32	0,73	2,50	0,75	2,48	0,71	2,65	0,71	2,59	0,67	2,54	0,68	2,95	0,85	2,72	0,78	2,55	0,83	2,61	0,90	2,64	0,94	2,55	0,94
6	2,23	0,96	2,29	0,96	2,33	0,97	2,36	0,94	2,45	0,97	2,44	0,94	2,66	0,94	2,68	0,53	2,63	0,91	2,66	0,90	2,58	0,85	2,58	0,85
7	3,45	0,84	3,20	0,76	3,08	0,67	2,95	0,63	2,56	0,57	2,60	0,54	2,44	0,44	2,15	0,43	2,23	0,44	2,28	0,45	2,35	0,51	2,50	0,58
8	2,95	0,75	3,24	0,71	3,61	0,66	3,48	0,59	3,00	0,48	2,80	0,44	2,61	0,40	2,64	0,40	2,85	0,41	2,74	0,44	2,87	0,48	2,75	0,48
9	3,06	0,90	2,85	0,90	3,03	0,92	3,22	0,92	3,20	0,85	3,16	0,81	3,11	0,76	3,38	0,76	2,54	0,70	2,77	0,78	2,80	0,81	2,77	0,85
10	2,84	0,88	2,85	0,84	3,01	0,85	3,02	0,77	2,96	0,80	2,99	0,81	2,96	0,80	2,83	0,77	2,82	0,79	2,44	0,81	2,85	0,84	2,88	0,85
11	2,60	0,80	2,64	0,78	2,75	0,79	2,77	0,75	2,87	0,72	3,01	0,72	2,94	0,64	2,94	0,64	3,19	0,70	3,07	0,62	3,33	0,74	3,08	0,68
12	2,92	0,73	2,89	0,73	2,94	0,74	3,00	0,74	3,12	0,76	3,45	0,80	3,51	0,71	3,54	0,71	3,54	0,71	3,72	0,75	3,56	0,74	3,53	0,83
13	2,18	0,56	2,28	0,53	2,06	0,47	1,98	0,43	1,79	0,39	1,46	0,31	1,82	0,36	1,80	0,36	1,78	0,36	1,77	0,36	1,93	0,41	1,82	0,40
14	1,90	0,42	1,84	0,41	1,83	0,37	1,89	0,35	1,94	0,36	1,62	0,32	1,92	0,45	2,14	0,49	2,31	0,58	2,33	0,56	2,05	0,56	2,31	0,77
15	2,26	0,66	2,16	0,59	2,09	0,55	2,34	0,57	2,34	0,52	2,51	0,53	2,38	0,49	2,46	0,46	2,26	0,43	2,26	0,44	2,09	0,41	2,52	0,52
16	2,30	0,72	2,46	0,76	2,66	0,80	2,69	0,77	2,95	0,70	3,16	0,79	2,82	0,78	2,48	0,83	2,96	0,80	2,62	0,68	2,57	0,68	2,63	0,71
17	2,96	0,80	2,73	0,60	2,73	0,56	2,81	0,59	2,50	0,49	2,66	0,55	2,97	0,57	2,85	0,57	3,17	0,67	3,12	0,72	3,04	0,72	3,22	0,77
18	2,98	0,72	2,80	0,63	2,53	0,59	2,65	0,56	2,60	0,54	2,74	0,54	2,90	0,64	2,61	0,50	2,59	0,48	2,39	0,47	2,50	0,50	2,55	0,52
19	2,80	0,81	2,90	0,85	2,90	0,85	2,90	0,85	2,90	0,85	2,90	0,85	2,99	0,84	3,07	0,84	3,15	0,86	3,11	0,88	3,11	0,88	3,14	0,89
20	3,40	0,91	3,46	0,91	3,51	0,90	3,54	0,90	3,45	0,88	3,54	0,90	3,64	0,88	3,64	0,86	3,76	0,84	3,84	0,86	3,77	0,88	3,81	0,88
21	3,54	0,94	3,51	0,94	3,77	0,94	3,90	0,88	4,07	0,82	4,09	0,77	3,91	0,70	3,93	0,66	3,90	0,78	3,72	0,69	3,51	0,66	3,51	0,67
22	3,63	0,90	3,72	0,90	4,09	0,89	3,97	0,88	4,28	0,92	4,24	0,87	4,46	0,85	4,52	0,80	4,44	0,80	4,55	0,81	4,42	0,79	4,40	0,84
23	3,56	0,93	4,04	0,87	4,24	0,87	4,14	0,79	4,45	0,77	4,52	0,72	4,49	0,74	4,32	0,67	4,18	0,65	4,35	0,67	4,50	0,71	4,44	0,70
24	4,87	0,76	5,21	0,76	5,12	0,68	4,61	0,61	4,94	0,63	5,06	0,61	4,83	0,60	4,57	0,57	4,29	0,61	4,67	0,68	4,85	0,77	5,14	0,83
25	4,85	0,77	5,04	0,76	5,34	0,72	5,41	0,65	4,80	0,56	4,83	0,56	4,75	0,53	5,54	0,63	5,13	0,76	5,59	0,77	4,84	0,72	4,84	0,73
26	4,87	0,76	5,35	0,75	5,44	0,68	5,44	0,66	5,13	0,60	4,95	0,58	4,66	0,53	4,80	0,55	5,03	0,56	4,41	0,53	4,75	0,61	4,81	0,64
27	4,84	0,73	5,41	0,71	5,28	0,63	5,13	0,62	5,13	0,60	5,06	0,61	5,15	0,60	4,81	0,71	4,99	0,70	4,79	0,67	4,73	0,77	4,92	0,80
28	4,50	0,88	4,67	0,84	4,72	0,80	5,08	0,74	5,17	0,70	5,15	0,68	5,10	0,65	5,47	0,67	5,13	0,65	4,95	0,74	5,40	0,77	5,51	0,81
29	3,81	0,91	3,75	0,90	4,28	0,92	4,54	0,85	4,83	0,80	4,62	0,75	4,55	0,72	4,49	0,69	4,32	0,64	4,26	0,63	4,17	0,63	4,19	0,67
30	4,41	0,77	4,83	0,75	5,24	0,73	5,25	0,73	5,01	0,65	4,57	0,58	4,65	0,57	4,80	0,59	4,89	0,61	4,99	0,64	5,15	0,69	5,06	0,71

Élasticité des vapeurs d'eau répandues dans l'air exprimée en lignes russes ou anglaises.

Juillet.

e'' désigne la pression des vapeurs, telle qu'elle est, et e celle qui aurait lieu si l'air en était saturé.

Date.	0h		1h		2h		3h		4h		5h		6h		7h		8h		9h		10h		11h	
	e''	$\frac{e''}{e}$	e''	$\frac{e''}{e}$	e''	$\frac{e''}{e}$	e''	$\frac{e''}{e}$	e''	$\frac{e''}{e}$	e''	$\frac{e''}{e}$	e''	$\frac{e''}{e}$	e''	$\frac{e''}{e}$	e''	$\frac{e''}{e}$	e''	$\frac{e''}{e}$	e''	$\frac{e''}{e}$	e''	$\frac{e''}{e}$
1	5,11	0,75	4,79	0,75	4,60	0,74	4,39	0,75	4,40	0,81	4,17	0,80	4,07	0,82	4,08	0,86	3,84	0,86	4,02	0,89	4,39	0,85	4,52	0,83
2	5,34	0,72	5,08	0,74	4,90	0,79	4,53	0,77	4,44	0,80	4,29	0,81	4,18	0,82	4,07	0,82	4,03	0,83	4,03	0,83	4,76	0,84	5,08	0,74
3	6,33	0,76	5,97	0,77	6,00	0,82	5,95	0,84	5,91	0,84	5,57	0,87	5,29	0,82	4,66	0,79	4,55	0,81	4,57	0,82	4,88	0,82	5,70	0,85
4	6,83	0,72	6,69	0,77	6,36	0,79	5,83	0,79	5,80	0,81	5,56	0,83	5,50	0,86	5,60	0,87	5,62	0,89	5,22	0,86	5,08	0,84	5,04	0,84
5	7,24	0,74	5,39	0,73	5,46	0,81	5,39	0,83	4,97	0,82	4,88	0,82	4,77	0,82	4,94	0,85	4,86	0,85	5,01	0,88	4,98	0,88	5,30	0,89
6	5,37	0,78	5,42	0,84	5,24	0,85	5,16	0,87	5,08	0,87	4,86	0,88	4,77	0,89	4,58	0,88	4,45	0,89	4,55	0,91	4,97	0,92	5,27	0,88
7	6,18	0,72	5,75	0,73	5,65	0,79	5,56	0,83	5,37	0,82	5,21	0,84	5,15	0,85	4,91	0,84	4,81	0,86	4,88	0,87	5,01	0,88	5,00	0,86
8	5,45	0,85	5,26	0,86	5,22	0,86	5,12	0,87	4,54	0,88	4,49	0,89	4,32	0,87	4,35	0,88	4,37	0,89	4,13	0,89	4,42	0,85	4,55	0,78
9	4,10	0,70	3,74	0,71	3,56	0,74	3,50	0,77	3,55	0,79	3,36	0,81	3,19	0,81	3,15	0,82	3,12	0,85	3,09	0,86	3,57	0,82	4,01	0,77
10	4,68	0,74	4,32	0,77	4,03	0,82	4,00	0,82	3,97	0,83	3,85	0,84	3,83	0,89	3,70	0,86	3,73	0,88	3,50	0,85	4,08	0,84	4,50	0,79
11	4,76	0,68	4,92	0,80	3,96	0,72	3,93	0,73	3,97	0,78	3,84	0,77	3,82	0,79	3,74	0,82	3,45	0,82	3,62	0,85	3,88	0,85	4,14	0,82
12	5,06	0,78	5,07	0,80	4,95	0,82	4,88	0,86	4,81	0,86	4,70	0,88	4,58	0,88	4,67	0,90	4,31	0,88	4,13	0,87	4,32	0,87	5,03	0,82
13	4,50	0,76	4,16	0,78	4,04	0,81	4,27	0,85	4,17	0,83	4,26	7,86	4,32	0,87	4,27	0,88	4,07	0,88	3,93	0,89	4,05	0,91	4,33	0,89
14	4,35	0,85	4,49	0,89	4,52	0,91	4,53	0,93	4,53	0,93	4,57	0,93	4,51	0,92	4,58	0,92	4,60	0,93	4,60	0,93	4,64	0,93	4,60	0,93
15	3,91	0,67	3,84	0,72	3,61	0,77	3,55	0,79	3,45	0,80	3,42	0,81	3,33	0,82	3,19	0,81	3,16	0,81	3,12	0,82	3,63	0,79	4,01	0,69
16	4,93	0,69	4,55	0,70	4,60	0,74	4,91	0,85	3,99	0,73	4,17	0,77	3,99	0,76	4,05	0,84	3,90	0,78	4,10	0,83	4,19	0,84	4,21	0,71
17	3,62	0,57	3,61	0,67	3,33	0,72	3,15	0,71	3,12	0,74	3,00	0,75	2,96	0,78	2,88	0,81	2,83	0,81	2,86	0,83	3,31	0,82	3,50	0,77
18	4,63	0,94	4,76	0,97	4,83	0,94	4,94	0,95	5,09	0,95	5,21	0,93	5,10	0,88	5,01	0,88	4,98	0,90	4,82	0,88	4,81	0,89	4,88	0,82
19	4,91	0,90	4,43	0,88	4,22	0,89	4,01	0,92	3,89	0,92	3,73	0,88	3,65	0,85	3,52	0,86	3,36	0,85	3,21	0,84	3,25	0,82	3,40	0,77
20	2,41	0,43	2,73	0,56	2,71	0,63	2,84	0,71	2,81	0,74	2,80	0,77	2,68	0,74	2,64	0,74	2,59	0,72	2,56	0,73	2,87	0,68	3,04	0,62
21	3,32	0,66	3,16	0,69	3,04	0,72	2,89	0,73	2,84	0,75	2,70	0,74	2,80	0,79	2,69	0,78	2,74	0,81	2,77	0,83	2,93	0,85	3,04	0,86
22	3,45	0,71	3,38	0,76	3,34	0,78	3,45	0,80	3,28	0,81	3,30	0,83	3,27	0,84	3,40	0,86	3,47	0,85	3,52	0,86	3,40	0,86	4,00	0,81
23	4,09	0,72	3,89	0,75	3,82	0,75	3,74	0,77	3,81	0,81	3,87	0,82	3,80	0,82	3,73	0,84	3,56	0,86	3,50	0,85	3,87	0,83	4,19	0,75
24	4,35	0,78	4,06	0,79	4,06	0,79	4,09	0,80	4,10	0,83	4,07	0,87	3,79	0,84	3,78	0,86	3,83	0,88	3,89	0,89	3,95	0,89	4,20	0,88
25	5,69	0,77	5,48	0,80	5,17	0,81	4,61	0,77	4,42	0,79	4,06	0,79	3,89	0,78	3,79	0,79	3,91	0,81	4,00	0,82	4,22	0,86	4,36	0,87
26	5,07	0,80	4,68	0,83	4,40	0,84	4,46	0,85	4,55	0,87	4,55	0,87	4,53	0,86	4,62	0,88	4,52	0,89	4,45	0,89	4,73	0,92	5,05	0,86
27	6,26	0,73	6,02	0,77	5,55	0,79	5,32	0,80	5,07	0,80	4,95	0,84	4,96	0,86	4,86	0,88	4,62	0,88	4,57	0,81	5,16	0,87	5,65	0,79
28	5,88	0,71	5,44	0,75	5,13	0,76	4,95	0,78	4,78	0,81	4,64	0,80	4,56	0,83	4,57	0,85	4,45	0,86	4,47	0,87	4,88	0,86	4,84	0,87
29	5,55	0,86	5,28	0,85	5,18	0,88	4,86	0,89	4,78	0,88	4,79	0,90	4,78	0,91	4,78	0,91	4,78	0,91	4,95	0,90	5,09	0,91	5,30	0,89
30	5,19	0,96	5,31	0,97	5,11	0,96	5,11	0,96	5,07	0,97	4,99	0,97	4,96	0,96	4,88	0,96	4,91	0,97	4,80	0,96	4,84	0,96	4,86	0,95
31	5,26	0,86	5,16	0,78	5,08	0,87	5,08	0,89	5,04	0,89	5,04	0,89	5,04	0,89	5,01	0,89	5,09	0,91	4,91	0,90	4,98	0,90	4,98	0,90

Août.

1	3,81	0,66	3,59	0,68	3,51	0,71	3,47	0,72	3,27	0,71	3,26	0,76	3,16	0,79	3,10	0,81	3,15	0,82	3,13	0,80	3,32	0,76	3,48	0,65
2	4,17	0,72	3,89	0,75	3,63	0,78	3,54	0,80	3,87	0,83	3,73	0,84	3,68	0,85	3,67	0,88	3,58	0,86	3,58	0,87	3,63	0,90	3,69	0,89
3	4,45	0,86	4,17	0,87	3,74	0,86	3,72	0,89	3,75	0,91	3,75	0,91	3,75	0,91	3,57	0,90	3,51	0,91	3,31	0,91	3,34	0,88	4,02	0,89
4	4,43	0,78	4,11	0,81	3,94	0,82	3,82	0,85	3,56	0,85	3,49	0,86	3,64	0,85	3,80	0,94	3,90	0,94	4,11	0,77	4,13	0,95	4,15	0,92
5	4,44	0,84	4,38	0,86	4,22	0,86	4,17	0,87	4,15	0,89	4,07	0,88	4,09	0,89	4,12	0,91	4,08	0,91	4,15	0,92	4,17	0,93	4,12	0,91
6	4,47	0,75	4,32	0,77	4,02	0,80	4,07	0,82	3,82	0,84	3,82	0,85	3,37	0,78	3,36	0,81	3,40	0,86	3,62	0,93	4,02	0,89	4,55	0,84
7	4,37	0,69	4,08	0,72	3,86	0,73	3,79	0,75	3,74	0,77	3,66	0,79	3,54	0,81	3,44	0,83	3,43	0,87	3,29	0,86	3,50	0,83	3,97	0,78
8	4,04	0,72	3,82	0,75	3,63	0,79	3,54	0,81	3,57	0,82	3,68	0,85	3,64	0,86	3,61	0,87	3,57	0,87	3,51	0,91	3,52	0,86	3,91	0,81
9	4,37	0,71	4,45	0,77	4,27	0,78	4,25	0,81	4,07	0,81	4,12	0,84	4,13	0,86	4,10	0,87	3,99	0,84	3,92	0,84	4,00	0,83	3,99	0,73
10	3,71	0,62	3,43	0,68	3,37	0,71	3,21	0,71	3,07	0,70	3,04	0,73	2,86	0,75	2,80	0,75	2,85	0,81	2,85	0,84	3,04	0,84	3,26	0,75
11	4,36	0,67	4,17	0,72	3,95	0,73	3,92	0,76	3,84	0,77	3,89	0,79	3,54	0,81	3,56	0,85	3,46	0,86	3,38	0,87	3,35	0,86	3,97	0,81
12	4,27	0,65	4,11	0,72	4,15	0,76	3,99	0,76	4,04	0,78	4,14	0,79	4,07	0,82	4,14	0,82	4,12	0,84	4,08	0,86	4,10	0,88	4,51	0,81
13	4,44	0,69	4,39	0,75	4,19	0,76	3,77	0,78	3,95	0,80	3,87	0,81	3,82	0,79	3,76	0,84	3,65	0,84	3,54	0,82	3,56	0,85	3,81	0,88
14	4,17	0,72	3,89	0,75	3,77	0,77	3,66	0,79	3,49	0,79	3,45	0,82	3,38	0,85	3,23	0,85	3,07	0,84	3,01	0,85	3,26	0,86	3,65	0,80
15	4,40	0,95	4,18	0,96	4,08	0,96	4,06	0,94	3,94	0,94	3,86	0,94	3,90	0,94	3,99	0,97	3,94	0,94	3,91	0,93	3,97	0,94	4,08	0,96
16	4,47	0,81	4,36	0,87	3,97	0,87	3,89	0,89	3,81	0,91	3,75	0,91	3,57	0,91	3,46	0,91	3,53	0,93	3,62	0,94	3,71	0,94	3,83	0,93
17	4,48	0,91	4,29	0,89	4,35	0,92	4,28	0,92	4,28	0,91	3,74	0,86	3,83	0,89	3,95	0,92	3,75	0,91	3,65	0,93	3,54	0,91	3,95	0,92
18	3,85	0,94	3,90	0,88	3,67	0,86	3,73	0,88	3,70	0,88	3,69	0,89	3,63	0,89	3,60	0,88	3,41	0,85	3,40	0,86	3,40	0,86	3,38	0,85
19	3,89	0,92	3,61	0,87	3,46	0,87	3,45	0,88	3,37	0,88	3,28	0,88	3,34	0,89	3,40	0,90	3,40	0,91	3,34	0,91	3,34	0,94	3,42	0,94
20	3,76	0,84	3,68	0,85	3,52	0,86	3,40	0,86	3,29	0,86	3,34	0,88	3,23	0,86	3,18	0,86	3,23	0,89	3,17	0,89	3,23	0,91	3,28	0,91
21	4,09	0,89	3,92	0,89	3,86	0,90	3,81	0,91	3,75	0,91	3,77	0,93	3,74	0,94	3,80	0,94	3,74	0,94	3,71	0,94	3,68	0,94	3,82	0,96
22	3,97	0,87	3,61	0,87	3,72	0,90	3,60	0,88	3,57	0,90	3,66	0,91	3,68	0,93	3,68	0,94	3,59	0,93	3,56	0,94	3,56	0,90	3,65	0,93
23	4,19	0,81	3,85	0,85	3,70	0,86	3,55	0,87	3,55	0,87	3,63	0,89	3,28	0,88	3,19	0,92	3,17	0,94	3,08	0,95	3,03	0,96	3,11	0,96
24	4,39	0,88	4,28	0,91	4,09	0,89	4,02	0,91	3,98	0,91	3,98	0,91	4,02	0,91	3,93	0,89	3,90	0,88	3,87	0,86	3,87	0,86	3,89	0,89
25	3,77	0,93	3,74	0,93	3,71	0,93	3,75	0,93	3,62	0,93	3,62	0,94	3,62	0,94	3,61	0,96	3,56	0,93	3,56	0,94	3,56	0,93	3,56	0,93
26	3,83	0,92	3,81	0,91	3,78	0,91	3,75	0,91	3,75	0,91	3,75	0,91	3,77	0,93	3,80	0,94	3,80	0,94	3,83	0,94	3,83	0,94	3,77	0,93
27	3,59	0,84	3,50	0,84	3,48	0,88	3,40	0,90	3,40	0,90	3,40	0,90	3,40	0,90	3,40	0,90	3,37	0,91	3,36	0,92	3,30	0,92	3,30	0,92
28	3,30	0,85	3,35	0,87	3,26	0,86	3,15	0,86	2,98	0,86	2,91	0,86	2,85	0,86	2,65	0,84	2,55	0,83	2,48	0,86	2,42	0,88	2,85	0,84
29	3,10	0,73	2,86	0,77	2,70	0,76	2,74	0,81	2,54	0,80	2,58	0,85	2,39	0,82	2,39	0,86	3,32	0,87	2,29	0,89	2,33	0,91	2,70	0,87
30	3,79	0,75	3,75	0,79	3,55	0,79	3,42	0,80	3,56	0,85	3,40	0,86	3,46	0,86	3,35	0,86	3,29	0,86	3,28	0,88	3,22	0,88	3,28	0,91
31	4,45	0,83	4,40	0,84	4,15	0,86	4,04	0,87	3,88	0,85	3,76	0,85	3,68	0,95	3,63	0,89	3,57	0,91	3,51	0,93	3,51	0,91	3,75	0,91

Élasticité des vapeurs d'eau répandues dans l'air exprimée en lignes russes ou anglaises.

JUILLET.

e'' désigne la pression des vapeurs, telle qu'elle est, et e celle qui aurait lieu si l'air en était saturé.

Date.	12h		13h		14h		15h		16h		17h		18h		19h		20h		21h		22h		23h	
	e''	$\frac{e''}{e}$	e''	$\frac{e''}{e}$	e''	$\frac{e''}{e}$	e''	$\frac{e''}{e}$	e''	$\frac{e''}{e}$	e''	$\frac{e''}{e}$	e''	$\frac{e''}{e}$	e''	$\frac{e''}{e}$	e''	$\frac{e''}{e}$	e''	$\frac{e''}{e}$	e''	$\frac{e''}{e}$	e''	$\frac{e''}{e}$
1	4,77	0,74	5,24	0,68	5,23	0,63	5,44	0,64	5,39	0,67	5,21	0,63	5,13	0,69	5,26	0,60	5,36	0,59	4,83	0,56	4,39	0,51	5,44	0,66
2	5,26	0,71	5,67	0,67	6,05	0,65	5,79	0,59	5,49	0,57	5,51	0,55	6,29	0,68	6,29	0,68	6,46	0,67	6,57	0,67	6,68	0,70	6,62	0,72
3	5,85	0,80	6,23	0,72	6,44	0,73	6,26	0,70	6,64	0,72	6,34	0,71	6,57	0,70	6,79	0,67	7,45	0,70	7,21	0,68	6,72	0,65	6,79	0,67
4	5,70	0,81	5,82	0,73	6,34	0,72	6,57	0,67	6,61	0,63	6,59	0,62	6,66	0,60	6,73	0,59	6,60	0,60	6,48	0,60	7,15	0,68	7,55	0,73
5	5,57	0,87	5,39	0,88	5,38	0,89	5,66	0,89	6,03	0,87	6,34	0,80	7,01	0,77	7,24	0,74	7,28	0,71	7,14	0,71	6,00	0,72	5,33	0,74
6	5,75	0,79	6,08	0,74	6,29	0,71	6,39	0,66	6,46	0,67	6,52	0,67	6,66	0,65	6,75	0,65	7,16	0,71	6,73	0,67	6,75	0,69	6,24	0,69
7	5,00	0,84	5,32	0,78	5,40	0,77	5,16	0,75	5,31	0,71	5,12	0,67	5,24	0,65	5,41	0,65	5,31	0,69	5,47	0,74	5,24	0,72	5,42	0,80
8	4,79	0,75	4,89	0,73	4,89	0,71	5,01	0,65	5,11	0,64	4,97	0,73	4,62	0,66	4,71	0,67	4,83	0,65	4,70	0,63	3,96	0,57	4,11	0,62
9	4,14	0,73	4,52	0,71	4,45	0,62	4,90	0,63	4,43	0,59	4,71	0,67	4,88	0,63	4,66	0,63	4,62	0,63	4,60	0,63	4,55	0,65	4,50	0,68
10	4,73	0,76	5,09	0,72	5,52	0,68	5,61	0,65	5,69	0,64	4,77	0,54	4,97	0,55	4,77	0,52	4,72	0,50	4,29	0,48	4,65	0,57	4,94	0,61
11	4,21	0,84	4,76	0,84	5,22	0,83	5,83	0,79	5,41	0,65	5,60	0,62	5,82	0,63	5,31	0,50	5,70	0,62	5,59	0,63	5,59	0,67	5,77	0,73
12	5,27	0,78	5,54	0,73	5,57	0,70	5,56	0,65	5,54	0,63	5,51	0,62	4,78	0,55	5,09	0,57	5,57	0,61	5,51	0,65	5,49	0,70	4,98	0,72
13	4,88	0,84	5,07	0,80	5,43	0,83	5,21	0,69	5,74	0,71	4,93	0,64	4,99	0,74	5,33	0,74	5,49	0,70	5,41	0,78	4,63	0,81	4,60	0,83
14	4,75	0,94	4,73	0,92	4,94	0,91	5,05	0,86	5,03	0,87	4,59	0,88	5,08	0,84	4,75	0,80	4,50	0,71	4,42	0,68	4,39	0,68	4,23	0,67
15	4,15	0,64	4,50	0,62	4,44	0,57	4,75	0,58	4,85	0,63	4,66	0,54	4,74	0,55	4,88	0,56	4,39	0,51	4,55	0,54	4,70	0,57	5,03	0,66
16	3,99	0,65	4,45	0,71	4,14	0,60	3,81	0,52	3,75	0,51	3,95	0,51	3,70	0,49	3,88	0,49	3,73	0,48	3,42	0,47	3,42	0,47	3,48	0,52
17	3,94	0,77	4,22	0,76	4,26	0,73	4,38	0,73	4,35	0,75	4,39	0,75	4,55	0,84	4,66	0,88	4,70	0,88	4,65	0,85	4,62	0,88	4,55	0,91
18	4,42	0,82	4,08	0,84	4,12	0,89	4,08	0,86	4,37	0,89	4,76	0,87	4,68	0,80	4,90	0,79	4,93	0,88	5,01	0,91	5,21	0,93	5,10	0,90
19	3,59	0,75	3,61	0,70	3,61	0,66	3,31	0,58	3,07	0,51	2,87	0,47	2,86	0,45	2,79	0,43	2,79	0,43	2,89	0,45	2,67	0,47	2,39	0,41
20	3,08	0,60	3,30	0,56	3,20	0,52	2,99	0,46	3,00	0,45	2,91	0,41	3,17	0,44	3,24	0,44	3,29	0,45	3,67	0,50	2,81	0,53	3,15	0,57
21	3,20	0,88	3,38	0,86	3,54	0,81	3,88	0,85	4,42	0,85	3,44	0,63	3,84	0,64	3,71	0,60	3,58	0,56	3,59	0,65	3,58	0,66	3,66	0,69
22	4,38	0,76	4,44	0,70	4,55	0,78	4,45	0,83	4,19	0,72	4,26	0,73	4,19	0,67	4,06	0,60	4,54	0,63	4,72	0,66	3,70	0,55	4,20	0,69
23	4,52	0,72	4,97	0,69	5,47	0,67	5,67	0,64	5,84	0,61	5,85	0,58	5,82	0,60	5,49	0,59	4,48	0,58	4,93	0,57	4,01	0,69	4,58	0,79
24	4,37	0,89	4,88	0,86	5,08	0,74	5,20	0,69	5,44	0,66	5,10	0,60	5,49	0,59	5,57	0,57	5,64	0,58	5,87	0,64	5,90	0,67	5,85	0,73
25	4,40	0,87	4,60	0,89	4,78	0,88	4,93	0,88	4,91	0,84	4,70	0,78	5,26	0,81	5,54	0,77	5,19	0,72	5,24	0,73	5,49	0,77	5,31	0,76
26	5,20	0,82	5,75	0,74	6,06	0,73	6,29	0,71	6,16	0,67	6,44	0,66	6,34	0,63	6,16	0,60	6,34	0,60	6,45	0,63	6,47	0,65	6,73	0,72
27	5,85	0,74	6,03	0,72	6,64	0,72	6,62	0,75	6,69	0,65	6,39	0,59	6,49	0,59	6,53	0,57	6,33	0,55	6,34	0,59	6,60	0,65	6,16	0,65
28	5,03	0,87	5,58	0,84	5,77	0,84	6,08	0,78	6,18	0,78	6,44	0,76	6,30	0,65	6,37	0,62	6,26	0,79	6,36	0,75	6,06	0,73	5,60	0,81
29	5,40	0,91	5,63	0,93	5,95	0,91	5,85	0,87	5,90	0,78	5,87	0,73	5,57	0,70	5,72	0,68	5,72	0,68	5,74	0,69	5,62	0,68	5,15	0,96
30	5,17	0,95	5,84	0,94	5,70	0,87	5,87	0,84	5,82	0,82	5,77	0,77	5,31	0,76	5,28	0,72	5,21	0,67	5,93	0,79	5,42	0,80	5,29	0,84
31	4,91	0,87	5,07	0,85	5,19	0,80	5,16	0,72	4,85	0,64	4,78	0,60	4,70	0,59	4,45	0,56	4,39	0,54	3,89	0,53	4,07	0,61	3,94	0,63

AOÛT.

1	3,77	0,63	3,95	0,62	4,00	0,59	3,85	0,58	3,99	0,58	4,05	0,56	4,19	0,58	4,14	0,60	4,25	0,57	4,03	0,58	4,01	0,61	4,35	0,70
2	3,82	0,90	3,95	0,90	4,15	0,89	4,15	0,89	4,15	0,86	4,22	0,82	4,36	0,77	4,55	0,75	4,25	0,81	4,45	0,83	4,47	0,81	4,49	0,82
3	3,86	0,89	4,45	0,86	4,55	0,84	4,71	0,84	4,77	0,82	4,81	0,79	4,76	0,77	4,86	0,74	4,76	0,73	4,27	0,67	4,47	0,75	4,61	0,77
4	4,15	0,92	4,21	0,92	4,15	0,89	4,78	0,88	4,81	0,79	4,86	0,74	4,90	0,68	5,07	0,66	4,77	0,64	4,71	0,67	4,22	0,65	4,47	0,81
5	4,12	0,91	4,83	0,84	5,04	0,79	5,11	0,72	5,17	0,68	5,11	0,64	5,03	0,62	4,77	0,58	4,77	0,58	4,50	0,60	4,54	0,63	4,52	0,69
6	4,79	0,75	4,66	0,65	4,70	0,59	5,08	0,60	4,72	0,54	4,44	0,52	4,52	0,52	4,72	0,53	4,54	0,52	4,47	0,55	4,62	0,59	4,79	0,67
7	4,30	0,76	4,79	0,75	5,16	0,75	5,67	0,70	5,64	0,67	4,05	0,51	4,61	0,53	4,67	0,53	4,67	0,58	4,54	0,66	4,30	0,66	4,11	0,67
8	4,47	0,75	4,63	0,72	4,83	0,65	4,90	0,63	4,80	0,59	4,74	0,55	4,41	0,53	4,62	0,59	4,75	0,64	4,60	0,63	4,50	0,63	4,24	0,66
9	4,04	0,67	4,02	0,60	4,14	0,58	4,45	0,56	3,54	0,46	4,14	0,51	3,46	0,42	3,41	0,41	2,81	0,35	2,94	0,39	3,34	0,47	3,91	0,57
10	3,71	0,70	4,06	0,67	4,40	0,64	4,67	0,60	4,44	0,54	4,21	0,48	3,89	0,43	3,86	0,43	3,91	0,42	4,36	0,52	4,85	0,61	4,51	0,63
11	4,34	0,76	4,50	0,68	5,21	0,67	5,51	0,63	5,54	0,58	5,26	0,53	5,00	0,49	5,08	0,49	5,03	0,46	5,05	0,51	4,87	0,54	4,04	0,53
12	4,76	0,77	5,03	0,72	4,85	0,64	4,85	0,61	4,35	0,55	4,44	0,55	4,43	0,55	4,04	0,50	4,17	0,52	4,10	0,52	4,23	0,56	4,55	0,65
13	3,90	0,83	4,21	0,84	4,13	0,77	4,22	0,76	4,19	0,70	3,85	0,58	3,63	0,53	3,95	0,53	3,96	0,53	4,21	0,61	4,09	0,61	4,05	0,63
14	3,83	0,69	3,93	0,69	4,14	0,65	4,19	0,62	4,22	0,65	4,47	0,81	4,79	0,85	4,66	0,79	4,73	0,79	4,83	0,84	4,93	0,88	4,83	0,90
15	4,13	0,95	4,29	0,95	4,32	0,91	4,55	0,87	4,63	0,81	4,70	0,78	4,91	0,74	5,03	0,74	4,86	0,74	5,00	0,76	4,63	0,72	4,73	0,79
16	3,87	0,93	4,00	0,93	4,55	0,87	4,53	0,77	4,49	0,77	4,67	0,71	4,83	0,65	4,65	0,60	4,67	0,58	4,80	0,63	4,92	0,72	4,50	0,76
17	4,00	0,82	4,55	0,81	4,53	0,77	4,29	0,68	4,37	0,69	4,16	0,75	4,26	0,73	4,22	0,76	4,22	0,76	4,11	0,76	4,26	0,76	4,17	0,87
18	3,38	0,85	3,52	0,87	3,30	0,85	3,70	0,86	3,82	0,85	3,98	0,80	4,02	0,80	4,02	0,80	4,09	0,89	4,22	0,89	4,15	0,92	4,15	0,92
19	3,53	0,96	3,54	0,94	3,68	0,93	3,60	0,90	3,81	0,88	4,05	0,84	4,03	0,82	4,10	0,83	4,14	0,79	4,13	0,80	4,03	0,82	4,15	0,86
20	3,34	0,88	3,55	0,88	3,75	0,79	3,70	0,77	3,85	0,76	4,11	0,72	3,86	0,73	3,97	0,78	3,97	0,83	4,04	0,87	4,02	0,86	4,04	0,87
21	3,99	0,96	4,32	0,91	4,40	0,81	4,55	0,75	4,39	0,75	3,73	0,73	3,97	0,69	3,75	0,60	3,73	0,60	4,52	0,89	4,02	0,86	4,25	0,89
22	3,87	0,93	4,21	0,92	4,32	0,81	4,55	0,75	4,52	0,72	4,45	0,71	4,39	0,68	4,14	0,62	4,14	0,70	4,39	0,75	4,70	0,78	4,58	0,79
23	3,41	0,97	3,79	0,89	4,25	0,81	4,55	0,75	4,52	0,71	4,39	0,68	4,47	0,67	4,64	0,70	4,55	0,87	4,52	0,89	4,65	0,89	4,67	0,90
24	3,91	0,93	3,89	0,92	3,85	0,92	3,87	0,93	3,81	0,91	3,87	0,93	3,37	0,93	3,94	0,94	3,91	0,93	3,94	0,94	3,81	0,91	3,80	0,93
25	3,68	0,94	3,71	0,93	3,81	0,91	3,86	0,90	3,81	0,88	3,93	0,87	3,95	0,86	3,92	0,86	4,07	0,88	3,97	0,88	3,95	0,90	3,86	0,90
26	3,75	0,91	3,86	0,90	3,93	0,88	3,92	0,89	3,92	0,90	4,20	0,88	4,29	0,84	4,22	0,76	4,15	0,76	3,90	0,78	3,75	0,79	3,68	0,91
27	3,36	0,92	3,56	0,94	3,67	0,88	3,69	0,84	3,59	0,79	3,64	0,81	3,60	0,81	3,51	0,80	3,57	0,82	3,59	0,85	3,30	0,81	3,41	0,85
28	2,85	0,78	3,20	0,76	3,19	0,69	3,49	0,68	3,58	0,56	3,49	0,61	3,18	0,57	2,96	0,53	2,99	0,53	3,17	0,60	3,27	0,64	3,28	0,69
29	3,12	0,82	3,43	0,77	3,72	0,75	4,11	0,76	4,37	0,71	4,17	0,61	4,09	0,58	3,91	0,55	3,73	0,56	3,95	0,61	3,81	0,63	4,09	0,74
30	3,75	0,89	4,10	0,79	4,38	0,73	4,64	0,70	4,73	0,68	4,57	0,64	4,37	0,59	4,40	0,60	4,40	0,64	4,50	0,73	4,68	0,77	4,76	0,84
31	4,39	0,85	4,39	0,78	4,57	0,74	4,45	0,66	4,26	0,61	4,25	0,57	4,49	0,58	4,75	0,61	4,53	0,58	4,80	0,64	4,75	0,67	4,91	0,74

Élasticité des vapeurs d'eau répandues dans l'air exprimée en lignes russes ou anglaises.

Septembre.

e'' désigne la pression des vapeurs, telle qu'elle est, et e celle qui aurait lieu si l'air en était saturé.

Date.	0h		1h		2h		3h		4h		5h		6h		7h		8h		9h		10h		11h	
	e''	$\frac{e''}{e}$	e''	$\frac{e''}{e}$	e''	$\frac{e''}{e}$	e''	$\frac{e''}{e}$	e''	$\frac{e''}{e}$	e''	$\frac{e''}{e}$	e''	$\frac{e''}{e}$	e''	$\frac{e''}{e}$	e''	$\frac{e''}{e}$	e''	$\frac{e''}{e}$	e''	$\frac{e''}{e}$	e''	$\frac{e''}{e}$
1	4,66	0,79	4,60	0,83	4,60	0,83	4,37	0,84	4,17	0,87	4,21	0,91	4,09	0,89	4,05	0,89	3,98	0,91	3,82	0,90	3,83	0,89	4,20	0,87
2	2,73	0,76	2,61	0,77	2,54	0,80	2,55	0,83	2,60	0,82	2,41	0,80	2,37	0,81	2,37	0,83	2,37	0,86	2,32	0,83	2,30	0,81	2,48	0,82
3	2,62	0,80	2,69	0,84	2,74	0,87	2,80	0,90	2,73	0,88	2,73	0,90	2,70	0,90	2,60	0,88	2,63	0,90	2,66	0,93	2,61	0,91	2,61	0,93
4	2,57	0,82	2,59	0,83	2,57	0,87	2,58	0,88	2,54	0,88	2,57	0,90	2,54	0,90	2,44	0,86	2,64	0,93	2,35	0,91	2,32	0,93	2,32	0,93
5	2,26	0,81	2,25	0,84	2,09	0,85	2,00	0,86	1,96	0,86	1,91	0,88	1,92	0,90	1,92	0,90	1,92	0,90	1,92	0,90	1,88	0,92	1,97	0,94
6	2,31	0,77	2,16	0,76	2,24	0,82	2,18	0,82	2,08	0,82	1,96	0,80	1,91	0,82	1,83	0,86	1,79	0,88	1,61	0,90	1,72	0,92	1,91	0,88
7	2,31	0,64	2,19	0,63	2,20	0,67	2,23	0,73	2,36	0,79	2,34	0,80	2,10	0,81	2,16	0,81	2,00	0,82	1,93	0,84	1,86	0,84	2,03	0,88
8	1,60	0,55	2,05	0,77	1,89	0,78	1,80	0,77	1,76	0,77	1,75	0,80	1,50	0,81	1,65	0,82	1,54	0,81	1,53	0,88	1,43	0,87	1,47	0,88
9	2,18	0,67	2,11	0,74	1,98	0,75	1,95	0,76	1,94	0,79	1,90	0,82	1,84	0,84	1,76	0,86	1,72	0,88	1,70	0,90	1,64	0,90	1,79	0,90
10	2,00	0,80	1,82	0,77	1,78	0,79	1,78	0,72	1,70	0,80	1,68	0,78	1,59	0,75	1,58	0,78	1,57	0,81	1,46	0,79	1,34	0,79	1,33	0,75
11	1,36	0,69	1,29	0,73	1,18	0,64	1,21	0,68	1,19	0,67	1,00	0,55	0,84	0,44	0,96	0,52	0,59	0,29	0,53	0,25	0,71	0,35	1,37	0,72
12	2,19	0,66	2,12	0,71	2,08	0,72	2,07	0,73	2,06	0,75	2,08	0,75	2,12	0,82	2,02	0,79	2,04	0,82	1,95	0,83	1,91	0,86	2,07	0,85
13	2,48	0,68	2,30	0,69	2,37	0,73	2,23	0,73	2,16	0,72	2,02	0,70	1,96	0,71	1,88	0,80	1,88	0,84	1,92	0,88	1,93	0,90	1,95	0,86
14	2,48	0,57	2,42	0,55	2,18	0,56	2,28	0,67	2,24	0,66	2,17	0,71	2,09	0,74	2,05	0,79	1,99	0,78	1,96	0,81	1,91	0,82	2,04	0,82
15	2,07	0,40	2,15	0,43	2,21	0,51	2,34	0,59	2,26	0,62	2,23	0,64	2,21	0,69	2,24	0,75	2,14	0,76	2,02	0,75	1,94	0,79	2,06	0,80
16	2,23	0,52	2,23	0,58	2,24	0,62	2,05	0,61	2,11	0,66	2,12	0,68	2,13	0,67	2,13	0,73	2,11	0,74	2,15	0,78	2,06	0,75	2,20	0,82
17	2,57	0,65	2,43	0,67	2,46	0,71	2,47	0,74	2,44	0,75	2,34	0,79	2,34	0,79	2,34	0,80	1,72	0,60	2,12	0,82	2,07	0,85	2,19	0,85
18	2,45	0,67	2,34	0,68	2,31	0,68	2,34	0,69	2,21	0,69	2,18	0,76	2,14	0,76	2,10	0,82	2,01	0,85	1,93	0,84	1,99	0,88	1,98	0,86
19	2,06	0,55	2,01	0,55	2,06	0,58	2,03	0,62	1,88	0,61	1,91	0,67	1,92	0,69	1,92	0,69	1,94	0,75	1,82	0,74	1,75	0,77	1,81	0,75
20	2,17	0,44	2,03	0,43	2,19	0,46	2,19	0,48	2,16	0,48	2,43	0,56	2,34	0,57	2,42	0,62	2,33	0,65	2,24	0,67	2,52	0,70	2,36	0,70
21	2,23	0,52	2,01	0,52	1,94	0,52	1,85	0,51	1,74	0,52	1,76	0,56	1,67	0,54	1,65	0,56	1,62	0,58	1,58	0,59	1,57	0,61	1,52	0,61
22	1,42	0,49	1,46	0,50	1,34	0,39	1,48	0,44	1,65	0,50	1,70	0,55	1,84	0,85	1,76	0,65	1,65	0,64	1,64	0,65	1,65	0,69	1,57	0,66
23	1,31	0,51	1,27	0,51	1,18	0,50	1,17	0,50	1,22	0,57	1,24	0,57	1,20	0,55	1,22	0,36	1,23	0,58	1,28	0,65	1,41	0,80	1,34	0,66
24	1,45	0,58	1,30	0,59	1,37	0,62	1,46	0,61	1,45	0,58	1,41	0,58	1,49	0,68	1,56	0,78	1,57	0,75	1,40	0,70	1,05	0,49	1,61	0,81
25	1,26	0,50	1,26	0,55	1,19	0,50	1,29	0,56	1,28	0,55	1,29	0,56	1,23	0,57	1,28	0,61	1,22	0,65	1,20	0,65	1,22	0,71	1,35	0,70
26	1,59	0,48	1,61	0,53	1,60	0,59	1,62	0,63	1,54	0,63	1,56	0,65	1,59	0,66	1,54	0,73	1,46	0,73	1,48	0,79	1,48	0,73	1,48	0,79
27	1,60	0,40	1,54	0,40	1,55	0,42	1,52	0,41	1,30	0,36	1,29	0,37	1,47	0,45	1,38	0,45	1,42	0,49	1,41	0,52	1,50	0,63	1,41	0,56
28	1,51	0,27	1,62	0,31	2,08	0,45	2,05	0,46	2,06	0,47	2,31	0,58	2,18	0,62	2,17	0,63	2,35	0,70	2,13	0,65	1,78	0,57	1,73	0,57
29	0,95	0,50	0,92	0,49	0,87	0,48	0,90	0,51	0,89	0,53	0,89	0,56	1,05	0,71	0,89	0,61	0,93	0,67	0,86	0,64	0,85	0,66	1,05	0,77
30	0,96	0,44	0,96	0,49	0,87	0,48	0,89	0,52	0,86	0,52	0,93	0,59	0,89	0,58	0,91	0,63	0,87	0,62	0,87	0,66	0,91	0,74	0,99	0,79

Octobre.

1	1,59	0,54	1,40	0,55	1,30	0,57	1,46	0,70	1,35	0,72	1,36	0,75	1,25	0,56	1,28	0,70	1,26	0,74	1,19	0,73	1,21	0,79	1,54	0,88
2	1,22	0,62	1,11	0,57	1,08	0,58	1,05	0,57	1,04	0,62	1,05	0,68	1,02	0,67	1,13	0,73	1,02	0,76	0,97	0,76	0,97	0,79	1,03	0,76
3	1,03	0,34	1,01	0,34	1,11	0,40	1,28	0,49	1,21	0,48	1,15	0,49	1,31	0,62	1,21	0,38	1,19	0,56	1,16	0,54	1,23	0,58	1,23	0,59
4	1,06	0,28	0,91	0,25	1,02	0,30	1,67	0,54	1,82	0,61	1,96	0,69	2,01	0,72	2,06	0,80	2,03	0,83	1,84	0,82	1,83	0,86	1,80	0,86
5	1,25	0,68	1,30	0,70	1,27	0,74	1,24	0,74	1,26	0,76	1,26	0,76	1,26	0,74	1,23	0,66	1,25	0,65	1,25	0,66	1,25	0,66	1,25	0,66
6	1,41	0,75	1,45	0,83	1,40	0,82	1,38	0,84	1,36	0,84	1,33	0,87	1,26	0,84	1,34	0,90	1,41	0,90	1,40	0,84	1,45	0,89	1,52	0,91
7	1,36	0,79	1,30	0,80	1,33	0,87	1,31	0,86	1,30	0,86	1,26	0,86	1,16	0,82	1,18	0,85	1,16	0,87	1,13	0,86	1,13	0,86	1,17	0,88
8	1,20	0,60	1,26	0,65	1,48	0,81	1,31	0,66	1,27	0,62	1,37	0,64	1,30	0,57	1,48	0,71	1,28	0,65	1,27	0,70	1,25	0,72	1,50	0,85
9	1,15	0,59	1,16	0,62	1,05	0,59	1,00	0,58	0,98	0,59	0,96	0,59	0,89	0,58	0,83	0,57	0,77	0,55	0,88	0,59	0,86	0,62	0,87	0,62
10	1,13	0,64	1,04	0,59	1,04	0,62	1,01	0,61	1,01	0,61	0,95	0,62	1,02	0,71	0,95	0,69	0,95	0,74	0,93	0,78	0,94	0,78	0,86	0,80
11	1,09	0,60	1,08	0,62	1,01	0,61	0,98	0,62	0,94	0,62	0,97	0,65	0,95	0,66	1,01	0,73	1,06	0,79	1,02	0,76	0,97	0,74	0,89	0,74
12	1,31	0,63	1,28	0,62	1,18	0,58	1,19	0,60	1,16	0,61	1,13	0,63	1,15	0,67	1,14	0,66	1,15	0,68	1,15	0,70	1,13	0,70	1,17	0,73
13	1,41	0,58	1,36	0,60	1,31	0,60	1,37	0,67	1,34	0,66	1,40	0,70	1,40	0,70	1,44	0,71	1,41	0,71	1,48	0,78	1,32	0,73	1,39	0,78
14	1,57	0,78	1,50	0,75	1,53	0,78	1,50	0,78	1,39	0,74	1,44	0,73	1,33	0,73	1,27	0,74	1,32	0,77	1,48	0,88	1,32	0,78	1,27	0,77
15	1,23	0,71	1,18	0,70	1,17	0,71	1,20	0,75	1,14	0,73	1,05	0,68	1,04	0,67	1,04	0,69	1,09	0,74	1,10	0,76	1,04	0,71	1,25	0,87
16	1,32	0,78	1,17	0,71	1,22	0,77	1,15	0,75	1,07	0,74	1,02	0,75	1,01	0,76	1,02	0,78	1,11	0,82	1,09	0,79	1,17	0,82	1,12	0,79
17	1,20	0,75	1,18	0,79	1,18	0,79	1,15	0,80	1,15	0,80	1,18	0,80	1,32	0,86	1,09	0,75	1,23	0,89	1,20	0,85	1,35	0,96	1,11	0,84
18	0,70	0,69	0,69	0,69	0,61	0,66	0,61	0,66	0,56	0,66	0,60	0,78	0,54	0,74	0,51	0,68	0,52	0,73	0,52	0,76	0,51	0,76	0,49	0,75
19	0,59	0,66	0,55	0,66	0,58	0,67	0,57	0,70	0,57	0,70	0,52	0,69	0,50	0,68	0,51	0,73	0,45	0,66	0,50	0,79	0,48	0,81	0,46	0,81
20	0,78	0,81	0,77	0,81	0,76	0,81	0,72	0,77	0,68	0,73	0,70	0,77	0,68	0,76	0,67	0,76	0,68	0,79	0,67	0,80	0,68	0,80	0,70	0,82
21	1,37	0,90	1,37	0,90	1,37	0,90	1,37	0,90	1,37	0,90	1,37	0,90	1,37	0,90	1,37	0,90	1,39	0,93	1,33	0,88	1,35	0,90	1,32	0,90
22	1,05	0,87	1,02	0,86	1,04	0,87	1,02	0,86	1,03	0,87	1,00	0,89	1,00	0,89	0,96	0,88	0,90	0,88	1,02	0,91	0,99	0,89	1,02	0,91
23	1,05	0,86	1,07	0,88	1,07	0,89	1,07	0,89	1,09	0,92	1,09	0,92	1,07	0,89	1,03	0,87	1,01	0,86	1,01	0,86	0,98	0,86	0,99	0,89
24	0,85	0,82	0,85	0,82	0,83	0,81	0,84	0,84	0,81	0,81	0,80	0,84	0,80	0,84	0,75	0,83	0,74	0,83	0,76	0,86	0,76	0,84	0,76	0,86
25	0,74	0,72	0,81	0,79	0,85	0,82	0,85	0,82	0,88	0,85	0,90	0,88	0,90	0,88	0,94	0,91	1,01	0,94	0,94	0,83	1,00	0,86	1,08	0,88
26	1,07	0,70	1,01	0,69	0,99	0,70	0,98	0,70	0,96	0,72	0,92	0,72	0,94	0,78	0,91	0,78	0,86	0,80	0,86	0,80	0,84	0,80	0,79	0,79
27	0,86	0,73	0,85	0,73	0,81	0,74	0,83	0,74	0,81	0,76	0,74	0,75	0,78	0,81	0,68	0,79	0,67	0,80	0,65	0,83	0,65	0,88	0,61	0,87
28	0,76	0,86	0,77	0,93	0,66	0,83	0,63	0,83	0,63	0,88	0,64	0,93	0,60	0,96	0,56	0,90	0,55	0,90	0,53	0,90	0,52	0,90	0,51	0,90
29	0,82	0,89	0,83	0,89	0,83	0,89	0,83	0,89	0,82	0,89	0,79	0,89	0,62	0,75	0,63	0,88	0,65	0,93	0,62	0,92	0,60	0,92	0,60	0,92
30	0,78	0,89	0,78	0,89	0,78	0,89	0,77	0,88	0,74	0,88	0,80	0,93	0,80	0,93	0,80	0,93	0,82	0,93	0,84	0,90	0,82	0,87	0,91	0,93
31	1,23	0,89	1,22	0,89	1,20	0,89	1,11	0,86	1,05	0,86	1,04	0,89	0,94	0,88	0,91	0,85	0,70	0,69	0,76	0,79	0,78	0,87	0,78	0,89

Élasticité des vapeurs d'eau répandues dans l'air exprimée en lignes russes ou anglaises.

Septembre.

e'' désigne la pression des vapeurs, telle qu'elle est, et e celle qui aurait lieu si l'air en était saturé.

Date.	12h		13h		14h		15h		16h		17h		18h		19h		20h		21h		22h		23h	
	e''	$\frac{e''}{e}$	e''	$\frac{e''}{e}$	e''	$\frac{e''}{e}$	e''	$\frac{e''}{e}$	e''	$\frac{e''}{e}$	e''	$\frac{e''}{e}$	e''	$\frac{e''}{e}$	e''	$\frac{e''}{e}$	e''	$\frac{e''}{e}$	e''	$\frac{e''}{e}$	e''	$\frac{e''}{e}$	e''	$\frac{e''}{e}$
1	4,37	0,79	4,40	0,81	4,27	0,85	4,29	0,89	4,22	0,89	4,15	0,92	4,21	0,92	4,00	0,82	3,28	0,69	2,99	0,68	2,86	0,70	2,86	0,75
2	2,64	0,78	2,47	0,77	2,50	0,79	2,60	0,82	2,71	0,81	2,72	0,78	2,70	0,74	2,57	0,71	2,78	0,73	2,81	0,75	2,70	0,76	2,61	0,77
3	2,68	0,90	2,82	0,91	2,74	0,84	3,00	0,88	2,85	0,84	2,93	0,86	3,01	0,85	2,70	0,76	2,75	0,78	2,72	0,77	2,61	0,77	2,74	0,84
4	2,41	0,90	2,54	0,91	2,51	0,88	2,65	0,88	2,62	0,83	2,54	0,80	2,57	0,82	2,46	0,76	2,43	0,79	2,48	0,83	2,39	0,82	2,35	0,81
5	2,06	0,94	2,32	0,87	2,59	0,73	2,84	0,69	3,08	0,67	2,62	0,55	2,30	0,50	2,24	0,48	2,23	0,51	2,58	0,62	2,52	0,64	2,32	0,66
6	2,19	0,82	2,50	0,80	2,75	0,77	2,96	0,68	2,94	0,63	2,80	0,55	3,18	0,61	3,13	0,62	2,51	0,53	2,64	0,59	2,74	0,66	2,54	0,68
7	2,13	0,89	2,35	0,86	1,55	0,47	2,44	0,70	2,39	0,68	2,41	0,64	2,43	0,65	2,31	0,63	2,24	0,62	2,19	0,63	2,19	0,66	2,01	0,65
8	1,80	0,86	2,15	0,79	2,42	0,72	2,29	0,57	2,42	0,57	2,51	0,56	2,40	0,52	2,45	0,63	2,42	0,55	2,29	0,54	2,25	0,57	2,33	0,65
9	1,85	0,90	1,99	0,88	2,19	0,66	2,28	0,59	2,63	0,55	2,69	0,55	2,61	0,58	2,62	0,72	2,61	0,74	2,44	0,75	2,24	0,75	2,19	0,78
10	1,39	0,67	1,32	0,61	1,31	0,53	1,33	0,51	1,26	0,49	1,05	0,43	1,00	0,40	1,07	0,42	1,07	0,42	1,13	0,46	1,28	0,54	1,38	0,69
11	1,55	0,71	1,55	0,56	1,65	0,54	1,61	0,46	1,47	0,40	1,51	0,38	1,63	0,40	1,71	0,38	1,68	0,38	1,62	0,36	1,75	0,42	2,12	0,60
12	2,27	0,76	2,46	0,69	2,94	0,66	2,74	0,54	2,85	0,53	2,70	0,46	2,69	0,44	2,69	0,44	2,47	0,43	2,37	0,43	2,61	0,52	2,78	0,62
13	2,32	0,79	2,59	0,73	2,85	0,67	3,13	0,63	3,28	0,58	2,89	0,46	2,60	0,42	2,67	0,41	2,89	0,45	2,75	0,46	2,82	0,52	2,67	0,60
14	2,22	0,82	2,55	0,78	2,60	0,71	2,88	0,66	2,56	0,48	2,51	0,47	2,73	0,47	2,45	0,37	2,15	0,33	1,81	0,29	2,12	0,36	1,96	0,38
15	2,32	0,73	2,46	0,69	2,45	0,58	2,44	0,49	2,43	0,44	2,71	0,43	2,48	0,37	2,35	0,34	1,92	0,30	1,99	0,32	2,43	0,44	2,42	0,48
16	2,23	0,79	2,36	0,77	2,61	0,74	2,63	0,62	2,76	0,57	2,73	0,52	2,97	0,54	2,78	0,49	2,69	0,48	2,49	0,46	2,68	0,54	2,40	0,51
17	2,52	0,77	2,81	0,72	3,06	0,65	3,23	0,59	3,20	0,55	2,90	0,47	2,45	0,46	2,51	0,47	2,51	0,47	2,31	0,45	2,68	0,58	2,50	0,60
18	2,28	0,83	2,61	0,74	2,80	0,65	2,81	0,54	1,95	0,35	1,97	0,33	1,99	0,33	1,89	0,30	2,07	0,34	2,06	0,36	2,04	0,40	2,07	0,50
19	2,18	0,70	2,13	0,59	2,51	0,53	2,67	0,47	2,02	0,32	1,89	0,27	1,90	0,27	1,63	0,22	1,63	0,24	1,87	0,30	2,06	0,36	2,02	0,37
20	2,34	0,69	2,62	0,70	2,84	0,62	3,14	0,61	2,91	0,58	2,42	0,74	3,51	0,65	3,78	0,67	3,48	0,62	3,25	0,61	2,74	0,54	2,31	0,56
21	1,55	0,62	1,39	0,47	1,28	0,38	1,04	0,27	1,08	0,27	1,15	0,27	1,31	0,29	1,08	0,23	1,44	0,32	1,37	0,32	1,58	0,41	1,49	0,45
22	1,73	0,58	1,58	0,44	1,41	0,35	1,55	0,37	1,45	0,33	1,37	0,32	1,28	0,30	1,21	0,29	1,13	0,32	1,29	0,38	1,28	0,41	1,34	0,47
23	1,37	0,53	1,49	0,48	1,52	0,47	1,62	0,45	1,55	0,45	1,46	0,37	1,31	0,33	1,40	0,35	1,37	0,38	1,31	0,38	1,49	0,45	1,49	0,52
24	1,67	0,73	1,42	0,56	1,54	0,54	1,45	0,51	1,53	0,52	1,26	0,38	1,38	0,38	1,81	0,45	1,79	0,54	1,16	0,37	1,23	0,42	1,21	0,47
25	1,47	0,64	1,68	0,55	1,50	0,40	1,70	0,39	1,77	0,37	1,47	0,32	1,43	0,30	1,23	0,26	1,56	0,34	1,37	0,32	1,65	0,42	1,67	0,48
26	1,65	0,69	1,84	0,60	1,98	0,53	2,16	0,47	1,92	0,34	1,81	0,33	1,86	0,35	2,22	0,39	2,00	0,37	1,93	0,38	1,80	0,38	1,69	0,41
27	1,72	0,52	1,47	0,39	1,44	0,31	1,70	0,34	1,58	0,28	1,64	0,26	1,51	0,23	1,43	0,25	1,53	0,25	1,58	0,27	1,57	0,27	1,66	0,30
28	1,56	0,50	1,54	0,51	1,43	0,47	1,05	0,33	1,14	0,40	0,62	0,18	0,57	0,17	0,36	0,11	0,48	0,16	0,68	0,25	0,66	0,26	1,04	0,49
29	0,98	0,59	1,04	0,49	0,55	0,19	1,08	0,37	1,11	0,37	1,17	0,35	1,06	0,32	1,08	0,33	0,98	0,32	1,13	0,39	1,18	0,44	1,03	0,45
30	1,02	0,63	1,04	0,48	1,14	0,33	1,20	0,31	1,08	0,26	1,36	0,28	1,56	0,34	1,64	0,37	1,70	0,43	1,73	0,50	1,83	0,56	1,64	0,52

Octobre.

1	1,46	0,79	1,17	0,50	1,52	0,58	1,55	0,55	1,47	0,52	0,80	0,27	0,95	0,32	0,96	0,32	1,13	0,39	1,12	0,40	1,26	0,50	1,22	0,57
2	1,24	0,74	1,14	0,54	1,34	0,50	1,18	0,34	1,24	0,31	1,24	0,30	1,04	0,25	1,17	0,28	1,30	0,36	1,08	0,29	1,12	0,33	1,18	0,39
3	1,46	0,55	0,96	0,26	1,14	0,28	0,98	0,23	1,14	0,27	1,08	0,24	1,10	0,24	1,10	0,25	1,17	0,26	1,18	0,26	0,95	0,22	0,98	0,25
4	1,73	0,83	1,72	0,80	1,72	0,77	1,77	0,71	1,80	0,65	1,73	0,54	1,73	0,54	1,65	0,53	1,39	0,52	1,27	0,51	1,25	0,55	1,30	0,67
5	1,36	0,77	1,50	0,63	1,47	0,55	1,41	0,51	1,50	0,50	1,44	0,49	1,34	0,50	1,30	0,50	1,27	0,52	1,33	0,59	1,37	0,64	1,39	0,70
6	1,43	0,82	1,58	0,88	1,54	0,81	1,46	0,73	1,46	0,71	1,50	0,73	1,51	0,72	1,49	0,70	1,48	0,70	1,43	0,69	1,47	0,71	1,41	0,74
7	1,35	0,82	1,15	0,50	1,76	0,68	1,32	0,47	1,24	0,45	1,29	0,43	1,20	0,40	1,27	0,45	1,39	0,52	1,26	0,50	1,20	0,55	1,13	0,55
8	1,52	0,79	1,20	0,57	1,23	0,52	1,32	0,59	1,58	0,88	1,62	0,79	1,59	0,66	1,50	0,63	1,65	0,76	1,25	0,59	1,22	0,59	1,27	0,66
9	0,97	0,63	1,01	0,64	1,05	0,66	1,07	0,63	1,07	0,59	1,08	0,54	1,10	0,54	1,33	0,69	1,23	0,65	1,08	0,58	1,00	0,55	1,02	0,59
10	0,98	0,68	1,16	0,64	1,11	0,49	1,15	0,47	1,16	0,45	0,87	0,36	0,93	0,39	0,84	0,32	0,97	0,41	1,15	0,49	1,19	0,56	1,01	0,54
11	0,92	0,74	1,11	0,71	1,13	0,55	1,08	0,46	0,95	0,34	1,24	0,43	1,20	0,40	1,05	0,37	1,11	0,41	1,09	0,42	1,27	0,52	1,28	0,55
12	1,16	0,71	1,26	0,72	1,27	0,65	1,27	0,51	1,29	0,46	1,31	0,46	1,31	0,43	1,28	0,41	1,27	0,43	1,40	0,49	1,44	0,54	1,38	0,54
13	1,41	0,75	1,43	0,73	1,38	0,64	1,71	0,73	1,75	0,74	1,70	0,72	1,66	0,70	1,64	0,70	1,57	0,69	1,49	0,68	1,49	0,70	1,51	0,73
14	1,27	0,77	1,22	0,72	1,23	0,71	1,32	0,73	1,32	0,59	1,20	0,55	1,28	0,61	1,28	0,63	0,93	0,48	0,92	0,49	0,99	0,55	1,04	0,59
15	1,25	0,87	1,32	0,88	1,50	0,89	1,53	0,83	1,47	0,75	1,33	0,75	1,26	0,65	1,16	0,62	1,10	0,60	1,07	0,59	1,09	0,63	1,10	0,64
16	1,17	0,80	1,60	0,86	1,26	0,56	1,30	0,50	1,24	0,48	1,07	0,46	1,19	0,51	1,24	0,54	1,19	0,55	1,40	0,70	1,50	0,78	1,29	0,74
17	1,07	0,84	1,13	0,91	1,05	0,89	0,98	0,79	0,92	0,74	0,90	0,68	0,87	0,68	0,81	0,64	0,78	0,61	0,74	0,62	0,72	0,63	0,69	0,64
18	0,56	0,74	0,65	0,63	0,78	0,65	0,73	0,60	0,73	0,60	0,78	0,61	0,85	0,56	0,79	0,58	0,87	0,67	0,84	0,70	0,69	0,64	0,65	0,68
19	0,53	0,83	0,63	0,72	0,72	0,70	0,74	0,62	0,90	0,68	0,92	0,65	0,96	0,63	0,93	0,65	0,90	0,72	0,87	0,75	0,81	0,76	0,79	0,79
20	0,71	0,80	0,76	0,81	0,90	0,80	1,03	0,73	1,10	0,70	1,17	0,73	1,19	0,75	1,12	0,64	1,36	0,84	1,37	0,88	1,39	0,93	1,39	0,93
21	1,28	0,87	1,22	0,87	1,19	0,85	1,26	0,86	1,26	0,86	1,25	0,84	1,25	0,84	1,11	0,76	1,05	0,75	1,04	0,78	1,09	0,86	1,06	0,86
22	0,98	0,86	1,07	0,89	1,13	0,84	1,16	0,79	1,27	0,81	1,25	0,84	1,26	0,84	1,29	0,80	1,23	0,81	1,20	0,85	1,16	0,85	1,06	0,84
23	0,92	0,85	0,92	0,81	0,99	0,72	1,07	0,75	1,03	0,75	0,98	0,72	1,01	0,69	0,99	0,70	0,98	0,74	0,94	0,75	0,96	0,83	0,91	0,85
24	0,72	0,85	0,80	0,79	0,92	0,76	0,92	0,76	0,96	0,72	0,97	0,79	0,97	0,79	0,74	0,65	0,76	0,71	0,72	0,70	0,70	0,69	0,72	0,72
25	1,11	0,86	1,20	0,85	1,26	0,84	1,39	0,84	1,43	0,80	1,37	0,72	1,39	0,72	1,36	0,73	1,22	0,71	1,19	0,71	1,17	0,73	1,10	0,70
26	0,84	0,80	0,96	0,81	1,10	0,67	1,25	0,68	1,28	0,63	1,12	0,71	1,22	0,71	1,10	0,69	1,25	0,84	0,98	0,74	0,93	0,76	0,93	0,76
27	0,62	0,87	0,68	0,93	0,75	0,85	0,85	0,80	0,90	0,80	0,96	0,76	1,04	0,76	1,00	0,76	0,96	0,77	0,94	0,78	0,87	0,85	0,83	0,87
28	0,54	0,90	0,59	0,92	0,65	0,93	0,69	0,89	0,78	0,86	0,87	0,87	0,88	0,82	0,86	0,82	0,83	0,84	0,80	0,87	0,81	0,89	0,82	0,89
29	0,63	0,93	0,71	0,94	0,78	0,89	0,88	0,91	0,96	0,88	1,03	0,84	1,06	0,84	1,02	0,84	1,00	0,89	1,92	0,88	0,82	0,89	0,78	0,89
30	1,00	0,94	1,08	0,95	1,20	0,94	1,28	0,92	1,31	0,86	1,38	0,82	1,35	0,80	1,31	0,80	1,30	0,81	1,28	0,84	1,23	0,86	1,22	0,87
31	0,80	0,93	0,78	0,86	0,85	0,87	0,94	0,83	0,99	0,78	1,08	0,79	1,30	0,81	1,06	0,71	0,97	0,74	0,89	0,77	0,90	0,82	0,88	0,82

Élasticité des vapeurs d'eau répandues dans l'air exprimée en lignes russes ou anglaises.

NOVEMBRE.

e'' désigne la pression des vapeurs, telle qu'elle est, et e celle qui aurait lieu si l'air en était saturé.

Date.	0h		1h		2h		3h		4h		5h		6h		7h		8h		9h		10h		11h	
	e''	$\frac{e''}{e}$	e''	$\frac{e''}{e}$	e''	$\frac{e''}{e}$	e''	$\frac{e''}{e}$	e''	$\frac{e''}{e}$	e''	$\frac{e''}{e}$	e''	$\frac{e''}{e}$	e''	$\frac{e''}{e}$	e''	$\frac{e''}{e}$	e''	$\frac{e''}{e}$	e''	$\frac{e''}{e}$	e''	$\frac{e''}{e}$
1	0,82	0,84	0,75	0,85	0,76	0,88	0,72	0,94	0,69	0,94	0,68	0,93	0,62	0,87	0,63	0,93	0,64	0,93	0,63	0,88	0,65	0,88	0,71	0,94
2	0,75	0,85	0,76	0,88	0,72	0,85	0,69	0,89	0,66	0,93	0,62	0,87	0,60	0,87	0,57	0,87	0,58	0,92	0,52	0,90	0,52	0,95	0,49	0,95
3	0,50	0,90	0,47	0,90	0,45	0,90	0,47	0,95	0,45	0,95	0,44	0,95	0,45	1,00	0,43	1,00	0,43	0,91	0,49	0,95	0,48	0,90	0,46	0,90
4	0,51	0,85	0,52	0,85	0,54	0,87	0,55	0,87	0,55	0,87	0,55	0,87	0,53	0,83	0,56	0,87	0,61	0,92	0,57	0,87	0,58	0,92	0,53	0,85
5	0,78	0,86	0,80	0,89	0,83	0,93	0,78	0,79	0,77	0,93	0,74	0,94	0,70	0,94	0,70	0,96	0,62	0,87	0,65	0,93	0,59	0,87	0,59	0,92
6	0,59	0,83	0,55	0,87	0,52	0,90	0,52	0,90	0,49	0,90	0,50	0,90	0,50	0,85	0,51	0,81	0,58	0,92	0,58	0,92	0,59	0,92	0,62	0,92
7	0,85	0,87	0,87	0,90	0,78	0,89	0,79	0,89	0,80	0,89	0,85	0,93	0,83	0,89	0,92	0,97	0,86	0,87	0,78	0,84	0,71	0,80	0,71	0,82
8	0,43	0,76	0,39	0,75	0,37	0,78	0,36	0,78	0,38	0,85	0,36	0,84	0,33	0,74	0,29	0,68	0,30	0,73	0,32	0,89	0,27	0,80	0,27	0,79
9	0,36	0,81	0,41	0,96	0,36	0,84	0,36	0,81	0,33	0,83	0,33	0,83	0,41	0,96	0,39	0,91	0,36	0,90	0,33	0,83	0,31	0,73	0,33	0,83
10	0,53	0,83	0,49	0,81	0,53	0,85	0,49	0,85	0,52	0,90	0,50	0,90	0,57	0,95	0,53	0,90	0,48	0,85	0,48	0,85	0,48	0,85	0,44	0,84
11	0,52	0,85	0,50	0,85	0,50	0,85	0,52	0,90	0,53	0,90	0,54	0,90	0,55	0,87	0,51	0,85	0,57	0,92	0,57	0,92	0,57	0,92	0,58	0,92
12	0,81	0,95	0,84	0,99	1,01	0,81	1,01	0,82	1,02	0,84	0,94	0,85	0,91	0,85	0,89	0,85	0,89	0,88	0,94	0,84	0,93	0,88	0,87	0,82
13	1,07	0,84	1,11	0,79	1,07	0,84	1,05	0,87	1,03	0,89	1,01	0,91	0,92	0,91	0,88	0,88	0,83	0,87	0,73	0,72	0,80	0,79	0,86	0,85
14	0,78	0,84	0,76	0,84	0,74	0,83	0,73	0,82	0,74	0,85	0,72	0,80	0,76	0,84	0,81	0,87	0,82	0,87	0,87	0,90	0,87	0,90	0,90	0,88
15	0,82	0,87	0,82	0,87	0,82	0,87	0,92	0,91	0,94	0,88	0,90	0,88	0,87	0,87	0,84	0,87	0,82	0,87	0,84	0,82	0,91	0,88	0,88	0,85
16	0,81	0,79	0,74	0,70	0,67	0,66	0,64	0,70	0,58	0,67	0,51	0,69	0,45	0,66	0,46	0,72	0,40	0,71	0,37	0,70	0,36	0,73	0,35	0,73
17	0,39	0,91	0,31	0,82	0,29	0,81	0,31	0,89	0,31	0,89	0,29	0,88	0,26	0,87	0,26	0,87	0,26	0,93	0,24	0,86	0,26	0,93	0,18	0,72
18																								
19	0,10	0,47	0,10	0,47	0,09	0,46	0,07	0,35	0,09	0,45	0,09	0,45	0,08	0,40	0,10	0,50	0,06	0,32	0,05	0,30	0,09	0,57	0,05	0,30
20	0,12	0,44	0,12	0,44	0,14	0,47	0,16	0,52	0,17	0,53	0,13	0,42	0,13	0,42	0,20	0,57	0,22	0,61	0,21	0,53	0,25	0,62	0,27	0,63
21	0,47	0,77	0,42	0,72	0,45	0,77	0,47	0,78	0,47	0,78	0,45	0,74	0,45	0,74	0,49	0,78	0,49	0,78	0,48	0,78	0,47	0,78	0,46	0,77
22	0,38	0,75	0,37	0,74	0,36	0,73	0,34	0,72	0,34	0,73	0,32	0,70	0,32	0,70	0,32	0,70	0,30	0,67	0,29	0,68	0,32	0,70	0,29	0,68
23	0,22	0,64	0,19	0,60	0,19	0,60	0,20	0,62	0,20	0,62	0,17	0,53	0,19	0,65	0,19	0,63	0,15	0,59	0,15	0,59	0,14	0,58	0,15	0,59
24	0,19	0,60	0,19	0,60	0,17	0,57	0,15	0,50	0,15	0,50	0,15	0,50	0,16	0,55	0,15	0,50	0,15	0,50	0,17	0,57	0,16	0,55	0,16	0,55
25	0,19	0,60	0,20	0,62	0,19	0,60	0,19	0,65	0,16	0,55	0,12	0,44	0,12	0,49	0,14	0,53	0,14	0,53	0,12	0,44	0,10	0,40	0,11	0,48
26	0,13	0,46	0,13	0,46	0,11	0,42	0,12	0,44	0,12	0,44	0,11	0,48	0,10	0,47	0,05	0,25	0,09	0,45	0,08	0,45	0,04	0,21	0,05	0,30
27	0,08	0,40	0,10	0,50	0,12	0,55	0,09	0,46	0,09	0,46	0,12	0,55	0,11	0,48	0,14	0,53	0,11	0,48	0,10	0,40	0,12	0,44	0,12	0,44
28	0,19	0,56	0,16	0,53	0,19	0,60	0,19	0,60	0,17	0,57	0,15	0,50	0,15	0,50	0,12	0,40	0,07	0,25	0,08	0,29	0,10	0,40	0,09	0,39
29	0,15	0,50	0,17	0,57	0,15	0,50	0,17	0,57	0,14	0,47	0,16	0,55	0,14	0,47	0,12	0,49	0,13	0,56	0,13	0,56	0,11	0,48	0,12	0,49
30	0,11	0,48	0,12	0,49	0,12	0,49	0,12	0,49	0,11	0,48	0,10	0,47	0,08	0,37	0,07	0,35	0,09	0,45	0,05	0,30	0,03	0,18	0,03	0,18

DÉCEMBRE.

1	0,08	0,40	0,06	0,32	0,05	0,30	0,07	0,41	0,07	0,40	0,06	0,38	0,06	0,38	0,06	0,38	0,04	0,25	0,04	0,25	0,09	0,56	0,08	0,53
2	0,05	0,30	0,05	0,30	0,04	0,25	0,02	0,20	0,04	0,25	0,04	0,34	0,02	0,20	0,01	0,08	0,01	0,08	0,01	0,08	0,01	0,08	0,01	0,08
3	0,08	0,53	0,06	0,38	0,04	0,34	0,04	0,34	0,04	0,30	0,03	0,28	0,01	0,08			0,01	0,08	0,01	0,08				
4	0,09	0,45	0,09	0,45	0,09	0,45	0,09	0,45	0,09	0,46	0,09	0,46	0,10	0,47	0,06	0,26	0,07	0,28	0,07	0,28	0,08	0,37	0,09	0,39
5	0,19	0,60	0,17	0,57	0,17	0,57	0,19	0,60	0,19	0,60	0,16	0,55	0,14	0,53	0,12	0,49	0,10	0,47	0,10	0,47	0,09	0,46	0,09	0,46
6	0,23	0,61	0,23	0,61	0,23	0,61	0,22	0,61	0,24	0,65	0,20	0,57	0,20	0,57	0,20	0,57	0,20	0,57	0,20	0,62	0,22	0,64	0,20	0,62
7	0,19	0,60	0,19	0,60	0,15	0,50	0,15	0,50	0,17	0,57	0,19	0,65	0,19	0,65	0,14	0,58	0,13	0,56	0,12	0,55	0,09	0,45	0,08	0,45
8	0,11	0,48	0,14	0,58	0,12	0,49	0,11	0,49	0,11	0,48	0,10	0,47	0,09	0,45	0,04	0,21	0,03	0,18	0,05	0,30	0,04	0,25	0,02	0,20
9	0,06	0,32	0,05	0,30	0,07	0,41	0,07	0,41	0,07	0,40	0,04	0,25	0,04	0,25	0,04	0,25	0,04	0,25	0,04	0,25	0,02	0,20		
10	0,06	0,32	0,05	0,30	0,05	0,30	0,05	0,30	0,05	0,30	0,05	0,30	0,05	0,30	0,04	0,25	0,04	0,25	0,04	0,25	0,02	0,20	0,04	0,25
11	0,10	0,47	0,12	0,55	0,10	0,47	0,10	0,47	0,10	0,47	0,10	0,47	0,10	0,47	0,10	0,47	0,09	0,46	0,09	0,46	0,12	0,55	0,11	0,48
12	0,20	0,62	0,20	0,62	0,19	0,60	0,19	0,60	0,19	0,60	0,17	0,57	0,16	0,55	0,14	0,53	0,12	0,49	0,12	0,49	0,12	0,49	0,11	0,48
13	0,17	0,57	0,17	0,57	0,17	0,57	0,19	0,60	0,16	0,55	0,19	0,65	0,16	0,55	0,19	0,65	0,15	0,50	0,20	0,62	0,17	0,53	0,15	0,50
14	0,25	0,51	0,27	0,59	0,23	0,50	0,23	0,50	0,22	0,49	0,22	0,49	0,20	0,47	0,20	0,47	0,18	0,45	0,21	0,53	0,18	0,45	0,25	0,53
15	0,27	0,68	0,25	0,65	0,22	0,64	0,20	0,62	0,17	0,57	0,16	0,55	0,16	0,55	0,14	0,53	0,18	0,72	0,18	0,72	0,14	0,53	0,14	0,53
16	0,11	0,48	0,11	0,48	0,10	0,47	0,09	0,45	0,11	0,51	0,09	0,45	0,09	0,45	0,09	0,45	0,09	0,45	0,09	0,46	0,10	0,47	0,10	0,47
17	0,12	0,49	0,12	0,49	0,12	0,49	0,11	0,48	0,10	0,47	0,10	0,47	0,09	0,46	0,09	0,46	0,11	0,51	0,09	0,45	0,08	0,40	0,08	0,40
18	0,09	0,45	0,09	0,45	0,08	0,40	0,09	0,45	0,10	0,47	0,11	0,48	0,12	0,49	0,12	0,49	0,16	0,55	0,16	0,55	0,17	0,57	0,16	0,55
19	0,19	0,65	0,19	0,65	0,16	0,55	0,16	0,55	0,16	0,55	0,14	0,53	0,14	0,53	0,12	0,49	0,12	0,49	0,11	0,48	0,11	0,48	0,11	0,48
20	0,14	0,53	0,14	0,53	0,12	0,49	0,12	0,49	0,14	0,48	0,11	0,48	0,11	0,48	0,13	0,56	0,13	0,56	0,12	0,55	0,12	0,55	0,12	0,55
21	0,19	0,65	0,19	0,65	0,17	0,57	0,17	0,57	0,17	0,57	0,15	0,50	0,14	0,47	0,14	0,53	0,14	0,58	0,11	0,48	0,10	0,47	0,11	0,48
22	0,13	0,56	0,14	0,53	0,16	0,55	0,14	0,47	0,14	0,47	0,15	0,50	0,15	0,50	0,17	0,57	0,19	0,60	0,19	0,60	0,22	0,64	0,20	0,57
23	0,24	0,65	0,22	0,64	0,22	0,64	0,20	0,62	0,20	0,62	0,20	0,62	0,20	0,62	0,19	0,60	0,19	0,60	0,19	0,60	0,19	0,60	0,19	0,60
24	0,24	0,65	0,20	0,62	0,20	0,62	0,19	0,60	0,17	0,53	0,17	0,53	0,20	0,57	0,24	0,65	0,26	0,71	0,25	0,66	0,27	0,68	0,26	0,71
25	0,20	0,62	0,20	0,62	0,24	0,69	0,24	0,63	0,25	0,66	0,27	0,68	0,27	0,68	0,27	0,68	0,22	0,49	0,20	0,47	0,30	0,67	0,32	0,70
26	0,27	0,68	0,27	0,68	0,27	0,68	0,22	0,64	0,17	0,57	0,14	0,53	0,12	0,49	0,10	0,47	0,09	0,46	0,09	0,46	0,09	0,46	0,09	0,46
27	0,23	0,61	0,23	0,61	0,23	0,61	0,22	0,61	0,21	0,53	0,22	0,61	0,22	0,61	0,18	0,50	0,16	0,48	0,13	0,46	0,15	0,50	0,12	0,44
28	0,10	0,47	0,10	0,47	0,10	0,47	0,09	0,45	0,09	0,45	0,08	0,40	0,06	6,32	0,05	0,30	0,05	0,30	0,04	0,25	0,04	0,25	0,02	0,20
29	0,02	0,15	0,01	0,08	0,03	0,28	0,03	0,28	0,03	0,25	0,05	0,40	0,04	0,37	0,06	0,60	0,04	0,37	0,03	0,30				
30																								
31	0,02	0,15	0,01	0,08	0,01	0,08																		

Élasticité des vapeurs d'eau répandues dans l'air exprimée en lignes russes ou anglaises.

NOVEMBRE.

e'' désigne la pression des vapeurs, telle qu'elle est, et e celle qui aurait lieu si l'air en était saturé.

Date.	12h		13h		14h		15h		16h		17h		18h		19h		20h		21h		22h		23h	
	e''	$\frac{e''}{e}$	e''	$\frac{e''}{e}$	e''	$\frac{e''}{e}$	e''	$\frac{e''}{e}$	e''	$\frac{e''}{e}$	e''	$\frac{e''}{e}$	e''	$\frac{e''}{e}$	e''	$\frac{e''}{e}$	e''	$\frac{e''}{e}$	e''	$\frac{e''}{e}$	e''	$\frac{e''}{e}$	e''	$\frac{e''}{e}$
1	0,72	0,94	0,76	0,93	0,81	0,89	0,83	0,84	0,92	0,85	0,96	0,83	1,04	0,84	0,92	0,81	0,81	0,81	0,77	0,84	0,79	0,84	0,84	0,90
2	0,47	0,95	0,51	0,95	0,54	0,90	0,60	0,87	0,63	0,83	0,69	0,83	0,74	0,83	0,67	0,89	0,65	0,80	0,57	0,77	0,56	0,87	0,53	0,90
3	0,43	0,91	0,46	0,90	0,54	0,90	0,61	0,87	0,74	0,85	0,65	0,80	0,65	0,79	0,63	0,76	0,62	0,78	0,58	0,83	0,57	0,92	0,55	0,90
4	0,53	0,85	0,58	0,83	0,67	0,83	0,69	0,80	0,78	0,84	0,78	0,84	0,80	0,79	0,85	0,82	0,84	0,80	0,84	0,84	0,80	0,87	0,78	0,86
5	0,55	0,87	0,69	0,83	0,76	0,84	0,71	0,74	0,79	0,79	0,84	0,86	0,72	0,70	0,66	0,76	0,61	0,78	0,65	0,88	0,58	0,80	0,60	0,83
6	0,63	0,93	0,64	0,93	0,66	0,83	0,75	0,85	0,78	0,81	0,83	0,81	0,90	0,82	0,89	0,80	0,89	0,85	0,85	0,84	0,86	0,87	0,89	0,91
7	0,64	0,80	0,59	0,80	0,59	0,80	0,57	0,77	0,59	0,75	0,54	0,69	0,54	0,69	0,54	0,74	0,53	0,76	0,48	0,72	0,54	0,87	0,43	0,77
8	0,27	0,87	0,32	0,89	0,36	0,77	0,40	0,79	0,53	0,83	0,55	0,83	0,58	0,80	0,53	0,83	0,42	0,72	0,39	0,75	0,41	0,91	0,37	0,90
9	0,34	0,90	0,41	0,91	0,45	0,77	0,46	0,67	0,65	0,96	0,53	0,73	0,62	0,73	0,67	0,83	0,61	0,80	0,56	0,80	0,57	0,83	0,54	0,83
10	0,44	0,84	0,53	0,85	0,66	0,80	0,69	0,79	0,73	0,83	0,74	0,80	0,73	0,80	0,68	0,79	0,65	0,80	0,59	0,83	0,54	0,83	0,53	0,83
11	0,53	0,85	0,65	0,93	0,82	0,84	0,85	0,77	0,85	0,82	1,01	0,84	1,00	0,74	1,11	0,78	0,91	0,65	0,94	0,69	0,95	0,71	1,04	0,81
12	0,86	0,82	0,90	0,82	0,99	0,84	1,07	0,84	1,25	0,84	1,31	0,86	1,27	0,78	1,24	0,74	1,33	0,81	1,28	0,80	1,17	0,80	1,08	0,79
13	0,84	0,80	0,93	0,75	1,07	0,75	1,17	0,77	1,41	0,84	1,38	0,80	1,50	0,88	1,10	0,76	1,01	0,76	0,99	0,79	0,85	0,77	0,77	0,79
14	0,94	0,85	0,92	0,82	0,99	0,78	1,17	0,80	1,33	0,84	1,29	0,78	1,38	0,79	1,17	0,77	1,05	0,77	0,96	0,79	0,90	0,82	0,88	0,85
15	0,84	0,84	0,86	0,85	0,89	0,88	0,93	0,88	0,92	0,88	0,84	0,84	0,98	0,88	0,99	0,89	0,94	0,88	0,90	0,88	0,82	0,84	0,78	0,84
16	0,36	0,77	0,46	0,84	0,55	0,76	0,63	0,79	0,66	0,80	0,72	0,82	0,63	0,76	0,44	0,66	0,47	0,72	0,37	0,70	0,36	0,78	0,38	0,85
17	0,18	0,72	0,24	0,86	0,31	0,89	0,24	0,65	0,29	0,68	0,22	0,61	0,27	0,63	0,25	0,62	0,22	0,61	0,19	0,60				
18																			0,16	0,55	0,12	0,49	0,13	0,56
19	0,04	0,25	0,04	0,25	0,07	0,28	0,17	0,53	0,17	0,53	0,13	0,37	0,13	0,36	0,15	0,41	0,12	0,36	0,14	0,47	0,12	0,44	0,12	0,44
20	0,30	0,69	0,30	0,67	0,30	0,61	0,36	0,69	0,38	0,67	0,40	0,69	0,42	0,70	0,45	0,74	0,43	0,73	0,42	0,72	0,42	0,72	0,41	0,72
21	0,47	0,81	0,46	0,81	0,45	0,80	0,46	0,74	0,46	0,67	0,52	0,73	0,53	0,76	0,45	0,70	0,39	0,68	0,37	0,67	0,48	0,70	0,58	0,74
22	0,25	0,62	0,29	0,68	0,32	0,70	0,30	0,63	0,32	0,58	0,33	0,59	0,33	0,59	0,34	0,64	0,33	0,68	0,30	0,67	0,25	0,62	0,19	0,56
23	0,14	0,58	0,14	0,58	0,27	0,68	0,22	0,49	0,27	0,52	0,29	0,57	0,20	0,44	0,18	0,45	0,22	0,61	0,17	0,53	0,17	0,57	0,17	0,57
24	0,16	0,55	0,19	0,60	0,23	0,61	0,23	0,50	0,27	0,49	0,29	0,52	0,23	0,44	0,25	0,53	0,23	0,61	0,16	0,48	0,20	0,53	0,21	0,69
25	0,11	0,48	0,12	0,49	0,22	0,61	0,20	0,44	0,25	0,53	0,27	0,56	0,17	0,43	0,21	0,53	0,22	0,61	0,18	0,55	0,17	0,53	0,15	0,50
26	0,06	0,38	0,04	0,34	0,07	0,35	0,03	0,13	0,07	0,28	0,08	0,29	0,10	0,35	0,07	0,28	0,08	0,37	0,09	0,46	0,08	0,40	0,06	0,32
27	0,13	0,42	0,14	0,53	0,17	0,53	0,18	0,50	0,23	0,54	0,37	0,67	0,23	0,54	0,22	0,61	0,23	0,54	0,22	0,61	0,22	0,61	0,18	0,53
28	0,09	0,46	0,11	0,48	0,13	0,42	0,10	0,33	0,21	0,44	0,16	0,48	0,25	0,56	0,17	0,43	0,17	0,43	0,15	0,41	0,16	0,48	0,15	0,46
29	0,12	0,44	0,14	0,47	0,19	0,65	0,14	0,53	0,09	0,39	0,14	0,53	0,12	0,40	0,10	0,35	0,12	0,34	0,12	0,44	0,12	0,49	0,11	0,48
30	0,05	0,30	0,05	0,30	0,06	0,30	0,11	0,48	0,12	0,49	0,12	0,49	0,12	0,44	0,12	0,44	0,09	0,39	0,05	0,25	0,09	0,46	0,11	0,51

DÉCEMBRE.

1	0,04	0,25	0,06	0,38	0,11	0,51	0,07	0,35	0,07	0,28	0,08	0,29	0,09	0,39	0,08	0,37	0,07	0,35	0,05	0,30	0,05	0,30	0,05	0,30
2	0,01	0,08	0,01	0 08	0,04	0,21	0,04	0,20	0,07	0,35	0,07	0,35	0,08	0,37	0,07	0,35	0,06	0,30	0,05	0,30	0,06	0,38	0,04	0,25
3					0,02	0,20	0,05	0,30	0,06	0,30	0,05	0,24	0,06	0,26	0,05	0,25	0,07	0,35	0,07	0,35	0,09	0,45	0,09	0,45
4	0,09	0,39	0,10	0,40	0,12	0,40	0,15	0,46	0,18	0,50	0,20	0,57	0,22	0,61	0,20	0,53	0,20	0,53	0,20	0,57	0,20	0,57	0,20	0,57
5	0,12	0,55	0,12	0,44	0,16	0,65	0,15	0,50	0,13	0,37	0,23	0,54	0,18	0,55	0,18	0,55	0,17	0,53	0,20	0,53	0,23	0,61	0,23	0,61
6	0,20	0,62	0,20	0,62	0,22	0,64	0,24	0,65	0,25	0,62	0,23	0,61	0,18	0,50	0,22	0,61	0,20	0,57	0,17	0,57	0,17	0,57	0,19	0,65
7	0,06	0,35	0,05	0,30	0,06	0,26	0,09	0,39	0,07	0,28	0,14	0,47	0,13	0,42	0,09	0,39	0,11	0,48	0,09	0,46	0,12	0,49	0,11	0,48
8	0,02	0,15	0,02	0,15	0,04	0,21	0,09	0,39	0,12	0,44	0,10	0,40	0,10	0,35	0,09	0,39	0,07	0,35	0,06	0,30	0,06	0,32	0,06	0,32
9					0,07	0,35	0,12	0,49	0,06	0,26	0,10	0,35	0,12	0,44	0,09	0,39	0,07	0,35	0,08	0,40	0,08	0,40	0,06	0,32
10	0,04	0,34	0,05	0,30	0,08	0,40	0,12	0,49	0,14	0,47	0,17	0,57	0,19	0,60	0,16	0,55	0,14	0,53	0,12	0,49	0,12	0,49	0,11	0,48
11	0,11	0,48	0,12	0,49	0,17	0,57	0,22	0,61	0,25	0,62	0,25	0,62	0,20	0,44	0,20	0,53	0,22	0,61	0,20	0,57	0,18	0,55	0,18	0,55
12	0,11	0,48	0,10	0,47	0,17	0,57	0,22	0,61	0,23	0,61	0,23	0,61	0,23	0,61	0,20	0,57	0,18	0,55	0,20	0,62	0,19	0,60	0,19	0,60
13	0,17	0,57	0,17	0,57	0,12	0,40	0,36	0,77	0,33	0,59	0,35	0,58	0,35	0,58	0,28	0,50	0,27	0,52	0,25	0,53	0,23	0,50	0,27	0,59
14	0,28	0,60	0,25	0,56	0,30	0,60	0,42	0,70	0,39	0,64	0,40	0,65	0,38	0,63	0,33	0,59	0,33	0,64	0,31	0,67	0,31	0,67	0,30	0,67
15	0,14	0,53	0,14	0,53	0,15	0,50	0,20	0,53	0,25	0,62	0,27	0,63	0,25	0,62	0,22	0,61	0,17	0,53	0,17	0,57	0,14	0,53	0,11	0,48
16	0,10	0,47	0,11	0,48	0,12	0,49	0,14	0,47	0,17	0,53	0,18	0,55	0,20	0,57	0,20	0,57	0,18	0,55	0,17	0,57	0,14	0,47	0,14	0,53
17	0,08	0,40	0,06	0,30	0,11	0,48	0,14	0,47	0,18	0,55	0,17	0,53	0,18	0,55	0,12	0,44	0,11	0,48	0,10	0,47	0,09	0,46	0,09	0,45
18	0,12	0,44	0,14	0,53	0,17	0,53	0,23	0,61	0,27	0,63	0,27	0,59	0,27	0,63	0,27	0,63	0,25	0,62	0,22	0,61	0,20	0,62	0,21	0,66
19	0,13	0,56	0,13	0,56	0,17	0,57	0,20	0,62	0,25	0,62	0,20	0,53	0,22	0,61	0,22	0,61	0,18	0,55	0,45	0,50	0,17	0,57	0,14	0,53
20	0,10	0,47	0,10	0,47	0,14	0,53	0,17	0,53	0,20	0,57	0,20	0,53	0,22	0,61	0,18	0,55	0,18	0,55	0,17	0,53	0,17	0,57	0,19	0,65
21	0,09	0,46	0,08	0,37	0,16	0,55	0,20	0,62	0,20	0,57	0,20	0,57	0,15	0,41	0,17	0,53	0,16	0,55	0,16	0,60	0,12	0,49	0,11	0,48
22	0,20	0,62	0,20	0,62	0,24	0,65	0,25	0,62	0,33	0,68	0,32	0,63	0,30	0,63	0,28	0,60	0,25	0,56	0,25	0,62	0,25	0,66	0,24	0,65
23	0,19	0,60	0,19	0,65	0,25	0,62	0,27	0,59	0,27	0,59	0,27	0,59	0,32	0,68	0,32	0,63	0,30	0,61	0,30	0,67	0,25	0,62	0,24	0,65
24	0,22	0,64	0,22	0,64	0,22	0,64	0,27	0,63	0,34	0,72	0,32	0,64	0,31	0,63	0,27	0,63	0,22	0,61	0,20	0,62	0,20	0,62	0,20	0,62
25	0,27	0,68	0,25	0,66	0,29	0,68	0,39	0,68	0,39	0,64	0,48	0,72	0,43	0,73	0,36	0,69	0,29	0,68	0,27	0,63	0,29	0,68	0,25	0,66
26	0,09	0,46	0,09	0,45	0,10	0,47	0,10	0,40	0,12	0,44	0,14	0,53	0,16	0,60	0,12	0,44	0,14	0,47	0,18	0,55	0,20	0,62	0,20	0,62
27	0,10	0,40	0,12	0,49	0,19	0,60	0,22	0,49	0,27	0,59	0,23	0,47	0,20	0,44	0,16	0,48	0,15	0,50	0,14	0,53	0,11	0,48	0,10	0,47
28	0,02	0,15	0,01	0,08	0,05	0,30	0,09	0,45	0,08	0,37	0,08	0,37	0,07	0,35	0,07	0,35	0,05	0,30	0,06	0,38	0,04	0,34	0,04	0,34
29					0,05	0,40	0,02	0,20	0,05	0,30	0,05	0,30	0,05	0,30	0,02	0,13	0,01	0,08						
30											0,10	0,50	0,09	0,45	0,04	0,25	0,04	0,25	0,04	0,34	0,02	0,15	0,02	0,15
31					0,02	0,20	0,06	0,30	0,05	0,25	0,05	0,25	0,07	0,35	0,07	0,35	0,07	0,35	0,04	0,24	0,05	0,30	0,05	0,30

Direction des vents. **JANVIER.** État du ciel, pluie et neige.

Date.	0h		1h		2h		3h		4h		5h		6h	
	État du ciel	Vents.	État du ciel	Vents.	État du ciel	Vents.	État du ciel	Vents.	État du ciel	Vents.	État du ciel	Vents.	État du ciel	Vents.
1	○	C	○	C	○	C	○	C	○	C	○	C	○	C
2	○	C	○	C	○	C	○	C	○	C	○	C	○	C
3	○	C	○	C	○	C	○	C	○	C	○	C	○	C
4	○	C	○	C	○	C	○	C	○	C	○	C	○	C
5	○	C	○	C	○	C	○	C	○	C	○	C	○	C
6	○	C	○	C	○	C	○	C	○	C	○	C	○	C
7	○	C	○	C	○	C	○	C	○	C	○	C	○	C
8	○	C	○	C	○	C	○	C	○	C	○	C	○	C
9	○	C	○	C	○	C	○	C	○	C	○	C	○	C
10	◓	C	◓ Ng.	C	◓ Ng.	C	◓ Ng.	C	◓ Ng.	C	◓	C	◓ Ng.	C
11	○	C	○	C	○	C	○	C	○	C	○	C	○	C
12	◓	C	◓	C	◓	C	◓	C	◓	C	◓	N fb.	◓ Ng.	NO.fb.
13	◓	NO.m	◓	NO.m	◓	NO.m	◓	NO.m	◓	NO.m	◓	NO.m	◓	NO.m
14	◓	O fb.	◓	O fb.	◓	NO.fb.	◓	NO.tfb.	◓	NO.tfb.	○	NO.tfb.	○	NO.fb.
15	○	C	○	O tfb.	○	O tfb.	○	C	○	C	○	O fb.	○	C
16	○	C	○	O tfb.	○	O tfb.	○	C	○	O tfb.	○	C	○	C
17	○	C	○	C	○	C	○	C	○	C	○	C	○	C
18	○	C	○	C	○	C	○	C	○	C	○	C	○	C
19	○	C	○	C	○	C	○	C	○	C	○	C	○	C
20	○	C	○	NO.tfb	○	NO.tfb.	○	O fb.	○	O tfb.	○	C	○	C
21	○	C	○	C	○	C	○	C	○	C	○	C	○	C
22	◒	C	○	C	◒	C	○	C	○	C	○	C	○	C
23	○	C	○	C	○	C	○	C	○	C	○	C	○	C
24	○	C	○	C	○	C	○	C	○	C	○	C	○	C
25	○	C	○	C	○	C	○	C	○	C	○	C	○	C
26	◓	C	◓	S tfb.	◒	S tfb.	◒	C	●	C	●	C	●	C
27	○	C	○	C	○	C	○	C	○	C	○	C	○	C
28	○	C	○	C	○	C	◒	O f	○	O fb.	◒	O fb.	○	O fb.
29	○	O fb.	○	O fb.	○	O fb.	○	O fb.	○	C	○	O fb.	○	O fb.
30	○	C	○	C	○	C	○	C	○	C	○	C	○	C
31	○	C	○	C	○	C	○	C	○	C	○	C	○	C

FÉVRIER.

1	○	C	○	C	○	C	○	C	○	C	○	C	○	C
2	○	C	○	C	○	C	○	C	○	C	○	C	○	C
3	○	C	○	C	○	C	○	C	○	C	○	C	○	C
4	○	C	○	C	○	C	○	C	○	C	○	C	○	C
5	◓	C	◓	C	◓	C	◓	C	●	C	●	C	● Ng.	C
6	●	C	●	C	●	C	●	C	●	C	●	C	●	C
7	●	C	●	C	●	C	●	C	●	C	●	C	●	C
8	◓	N tfb.	◓	C	◓	N tfb.	◓	NE.tfb.	◓ Ng.	NE.tfb.	◓	C	◓	C
9	●	NO.fb.	◓	NO.fb.	◓	NO.fb.	◓	NO.fb.	◓	C	◒	C	◒	C
10	○	C	○	C	○	C	○	C	○	C	○	C	○	C
11	○	C	○	C	○	C	○	C	○	C	○	C	○	C
12	◓	C	●	C	● Ng.	C	◓ Ng.	C	● Ng.	C	● Ng.	C	◓ Ng.	E tfb.
13	●	C	◓	C	◓	C	◓	C	● Ng.	C	● Ng.	E tfb.	●	C
14	○	C	○	C	○	C	○	C	○	C	○	C	○	C
15	◓	C	◓	C	◓	C	●	C	◓	C	◒	C	◒	C
16	○	C	○	C	○	C	○	C	○	C	○	C	○	C
17	○	C	○	C	◒	C	◒	C	◒	C	●	C	●	C
18	○	C	○	C	○	C	○	C	○	C	○	C	○	C
19	◒	C	◓	C	◓	C	●	C	◓	C	●	C	●	C
20	○	NO fb.	○	O tfb.	○	O tfb.	○	O fb.	○	O fb.	○	O fb.	○	O fb.
21	○	C	○	C	○	C	○	C	○	C	○	C	○	C
22	○	C	○	C	○	C	○	C	○	C	○	C	○	C
23	◓	SO. fb.	◒	SO. fb.	○	O tfb.	◒	C	◓	C	◒	C	◓	C
24	○	C	○	C	◓	C	○	C	○	C	○	C	○	C
25	○	C	○	C	○	C	◓	C	●	C	●	C	◒	C
26	○	S tfb.	○	C	○	C	○	C	○	C	○	C	○	C
27	○	C	○	C	○	C	○	C	○	C	○	C	○	C
28	◓	C	● Ng.	C	● Ng.	N fb.	◓ Ng.	N m	○	N m	◓ Ng.	N m	◓ Ng.	N m

Direction des vents. **JANVIER.** État du ciel, pluie et neige.

Date.	7h		8h		9h		10h		11h		12h		13h	
	État du ciel	Vents.	État du ciel	Vents.	État du ciel	Vents.	État du ciel	Vents.	État du ciel	Vents.	État du ciel	Vents.	État du ciel	Vents.
1	○	C	⊜	C	● Ng.	C	● Ng.	C	● Ng.	C	● Ng.	C	● Ng.	C
2	○	C	○	C	○	C	○	C	⊖	C	⊖	C	◒	C
3	○	C	○	C	○	C	○	C	○	C	○	C	○	C
4	○	C	○	C	○	C	○	C	○	C	○	C	○	C
5	○	C	○	C	○	C	○	C	○	C	⊖	C	⊖	C
6	○	C	○	C	○	C	○	C	○	S0. fb.	○	C	○	C
7	○	C	○	C	○	C	○	C	○	C	○	C	○	C
8	○	C	○	C	○	C	○	S0. fb.	◒	C	◒	C	◒	C
9	○	C	○	C	○	C	◒	C	○	C	○	C	⊖	C
10	◑ Ng.	C	◑ Ng.	C	⊜	0 fb.	⊖	0 fb.	⊖	C	◒	C	⊜	C
11	○	C	○	C	○	C	⊖	C	○	C	○	C	⊖	C
12	●	N m	●	N m	●	N m	○	N m	◑	N m	◒	NE. fb.	●	NO. fb.
13	⊜	NO. fb.	⊜	NO. fb.	⊜	NO. m	◒	NO. fb.	⊖	NO. m	⊖	NO. m	⊜	NO. m
14	○	NO. fb.	○	NO. m	○	NO fb.	⊜	NO. fb.	○	NO. t. fb.	○	NO. t. fb.	○	0 t. fb.
15	○	C	○	C	○	C	○	C	○	C	○	C	○	C
16	○	C	○	C	○	C	○	C	○	C	○	C	○	C
17	○	C	○	C	○	C	○	C	○	C	○	C	○	C
18	○	C	○	C	○	C	○	S t. fb.	○	C	○	C	○	C
19	○	C	○	C	○	C	○	C	○	C	○	C	○	C
20	○	C	○	C	○	C	○	C	⊖	C	○	C	○	C
21	○	C	○	C	○	C	○	C	○	C	○	C	○	C
22	○	C	○	C	○	C	○	C	○	C	○	C	○	C
23	○	S t. fb.	◑	C	⊜	C	○	C	●	C	⊜	C	●	C
24	○	C	⊖	C	⊖	C	⊜	C	⊜	C	⊖	C	⊖	C
25	○	C	○	C	○	C	⊖	C	○	C	○	SO. t. fb.	⊖	C
26	○	C	○	C	○	C	○	C	◒	C	◑	C	○	C
27	○	C	○	C	○	C	○	C	◒	SO. fb.	⊖	SO. fb.	◑	C
28	○	0 m	○	0 m	○	0 m	○	0 m	○	0 fb.	○	0 fb.	○	0 fb.
29	○	0 m	○	0 fb.	○	0 fb.	○	SO. fb.	○	C	○	SO. fb.	◒	C
30	○	C	○	C	○	C	○	C	○	C	○	C	○	C
31	○	C	○	C	○	C	○	C	○	C	○	C	○	C

FÉVRIER.

1	○	C	○	C	○	C	○	C	○	C	○	C	○	C
2	○	C	○	C	○	C	○	C	○	C	○	C	○	C
3	○	C	○	C	○	C	○	C	○	C	○	C	○	C
4	○	C	○	C	○	C	⊜	C	⊜	C	●	C	●	C
5	● Ng.	C	● Ng.	C	● Ng.	C	● Ng.	C	◑	C	◒	C	●	C
6	●	C	● Ng.	C	◑ Ng.	C	◑	C	○	C	⊖	C	●	C
7	●	C	●	C	●	C	●	S t. fb.	●	S t. fb.	●	C	●	S t. fb.
8	⊜ Ng.	C	⊜ Ng.	C	⊜	C	⊜ Ng.	C	⊖	C	●	C	⊜	C
9	○	C	○	C	○	C	○	C	○	NO. t. fb.	○	NO. t. fb.	○	C
10	○	C	○	C	○	C	○	C	○	C	○	C	○	C
11	○	C	○	C	○	C	○	C	◒	C	○	C	○	C
12	○	C	○	C	○	C	○	C	○	C	○	C	○	C
13	◑	C	◒	C	○	C	○	C	○	C	○	C	○	C
14	○	C	○	C	○	C	○	C	⊖	C	⊖	C	⊖	C
15	○	C	○	C	○	C	○	C	○	C	○	C	⊖	C
16	○	C	○	C	○	C	○	C	○	C	○	C	○	C
17	●	C	●	C	●	C	●	C	◑ Ng.	C	●	C	●	C
18	○	C	○	C	○	C	○	C	○	C	○	C	○	C
19	● Ng.	C	●	C	⊖	C	○	0 t. f.	◒	NO. f	⊜	NO. f	◑	NO. f
20	○	C	○	C	○	C	○	C	○	C	○	C	○	C
21	○	C	○	C	○	C	○	C	○	C	○	C	○	C
22	○	C	○	C	○	C	○	C	○	C	○	C	◑	C
23	●	C	●	C	●	C	◒	C	◒	C	◑	C	◒	C
24	○	C	○	C	○	C	○	C	⊖	C	◑	C	◑ Ng.	C
25	○	NO. fb.	⊖	NO. m	⊖	NO. f	●	N f	●	N m	◑	N m	◒	NO. m
26	○	C	○	C	○	C	○	C	○	C	○	C	○	C
27	○	C	○	C	○	C	○	C	◒	C	◑	C	◑	C
28	⊜ Ng.	N f	⊜ Ng.	N f	⊜	N f	⊜ Ng.	N f	●	N m	●	NE. f	●	NE. f

Direction des vents. **JANVIER.** État du ciel, pluie et neige.

Date.	14h		15h		16h		17h		18h		19h		20h	
	État du ciel	Vents.	État du ciel	Vents.	État du ciel	Vents.	État du ciel	Vents.	État du ciel	Vents.	État du ciel	Vents.	État du ciel	Vents.
1	◐	C	⊜	C	⊖	C	⊖	C	○	C	○	C	○	C
2	○	C	○	C	○	C	○	C	○	C	○	C	⊜	C
3	○	C	○	C	○	C	○	C	○	C	○	C	○	C
4	○	C	○	C	○	C	⊜	C	○	C	○	C	○	C
5	○	C	○	C	○	C	⊜	C	⊜	SO. fb.	⊖	C	○	C
6	○	C	○	C	○	C	○	C	○	C	○	C	○	C
7	○	C	○	C	○	C	○	C	○	C	⊜	C	⊜	C
8	◒	SO. fb.	◒	SO. fb.	◒	SO. m	◒	SO. fb.	◒	SO. fb.	◒	SO. fb.	◒	C
9	⊜	C	⊜	C	⊜	C	●	C	● Ng.	C	● Ng.	C	● Ng.	C
10	⊜	C	◒	C	◒	C	⊖	C	○	NO. tfb.	○	O fb.	○	C
11	⊖	C	⊖	C	⊖	C	⊜	C	⊜	C	⊜	C	⊜	C
12	◐	NO. fb.	◐	N fb.	◐ Ng.	N fb.	● Ng.	N fb.	● Ng.	NO. fb.	●	N fb.	●	N m
13	⊜	NO. m	⊜	NO. fb.	⊜	N fb.	⊜	NO. fb.	⊜	NO. m	⊜	NO. fb.	⊖	NO. tfb.
14	○	O tfb.	○	C	○	C	○	C	○	C	○	C	○	C
15	○	C	○	C	○	C	○	C	○	C	○	C	○	C
16	○	C	○	C	○	C	○	C	○	C	○	C	○	C
17	○	C	○	C	○	C	○	C	○	C	○	C	○	C
18	○	C	○	C	○	C	○	C	○	C	⊖	C	⊖	C
19	○	C	○	C	○	C	○	C	⊖	C	⊜	C	⊜	C
20	○	C	○	C	○	C	○	C	○	C	○	C	○	C
21	○	C	○	C	○	C	○	C	○	C	○	C	○	C
22	○	C	○	C	○	C	⊖	C	○	C	⊖	C	⊜	C
23	●	C	●	C	●	C	●	C	●	N tfb.	◐	C	◐	C
24	⊜	C	⊜	C	⊖	C	⊖	C	⊖	C	○	C	○	C
25	○	C	⊖	C	⊖	C	⊜	C	⊜	S fb.	⊜	C	⊜	S fb.
26	○	C	⊖	C	○	C	○	O tfb.	◐	C	◐	C	◐	C
27	◐	C	◐	SO. fb.	◒	SO. tfb.	○	C	◒	C	○	S fb.	⊜	S tfb.
28	○	O fb.	○	O fb.	○	O fb.	○	O fb.	◒	O fb.	◒	E fb.	◒	O fb.
29	⊜	SO. fb.	⊜	C	⊜	C	◒	S fb.	⊜	C	⊜	C	⊖	C
30	○	C	○	C	○	C	○	C	○	C	○	C	○	C
31	○	C	○	C	○	C	○	C	○	C	○	C	○	C

FÉVRIER.

1	○	C	⊖	C	⊖	C	⊖	C	⊖	C	⊖	C	⊖	C
2	⊖	C	○	C	⊖	C	⊖	C	◐	S tfb.	○	C	○	C
3	○	C	○	C	○	C	○	C	○	C	⊜	C	⊜	C
4	⊜	C	⊜	C	●	C	●	C	●	C	⊜	C	●	C
5	● Ng.	C	● Ng.	C	◐ Ng.	C	◒	S tfb.	◐	S tfb.	◐	C	●	C
6	◐ Ng.	C	◐ Ng.	C	● Ng.	C	◐	C	◐	C	⊜	C	◐	C
7	●	C	● Ng.	C	●	N fb.	●	NE. fb.	●	N fb.	◐	NE. fb.	◐	N fb.
8	⊜	O fb.	⊜	NO. fb.	⊖	NE. fb.	⊜	C	⊜	C	⊜	E tfb.	⊜	C
9	○	C	○	C	○	C	○	C	○	C	○	NE. tfb.	○	C
10	○	C	○	C	○	C	○	C	○	C	○	C	○	C
11	⊖	C	⊜	C	⊜	C	◐	E tfb.	◐	E tfb.	◐	E tfb.	◐	C
12	○	C	○	C	○	C	○	C	○	C	○	C	○	C
13	○	C	⊖	C	◒	C	⊜	C	⊖	C	⊖	C	⊖	C
14	◐	C	◐	C	◐	C	⊜	E tfb.	⊜	SE. tfb.	⊜	SO. fb.	⊜	SO. fb.
15	⊜	C	◒	C	○	C	○	C	○	C	○	C	○	C
16	○	C	○	C	○	C	○	C	○	C	○	C	○	C
17	⊜	C	◐	C	◐	C	◒	C	◒	E tfb.	⊖	C	⊖	C
18	○	C	○	C	○	C	○	C	○	C	⊜	C	⊜	C
19	⊙	NO. f	◐	NO. f	● Ng.	NO. m	◐	N f	⊜	N f	◐	N f	◒	N f
20	○	C	○	C	○	C	○	C	○	C	⊖	C	⊜	C
21	○	C	○	C	○	NE. tfb.	○	C	○	C	○	C	○	C
22	⊜	C	⊜	C	⊜	E tfb.	⊜	O tfb.	◐	SO. fb.	◐	SO. fb.	◐	SO. tfb.
23	◒	C	⊖	C	⊖	C	⊜	S tfb.	⊜	S tfb.	⊜	S tfb.	⊜	SO. tfb.
24	● Ng.	C	● Ng.	SO. fb.	● Ng.	SO. tfb.	◐ Ng.	SO. tfb.	○	SO. fb.	○	SO. fb.	○	SO. tfb.
25	◒	NO. m	⊙	N m	⊜	N f	◐	N m	◐	N m	◐	N m	◐	N m
26	○	C	○	C	○	C	○	C	○	C	○	C	⊜	C
27	◐	C	◐	C	⊜	C	⊜	O tfb.	⊜	C	⊜	C	⊜	C
28	●	NE. m	●	NE. fb.	◐	N m	◐	N m	◐	NE. m	◐	N m	⊜	N m

Direction des vents. **JANVIER.** État du ciel, pluie et neige.

Date.	21h État du ciel	21h Vents.	22h État du ciel	22h Vents.	23h État du ciel	23h Vents.	Pluie. 8h mat.	Pluie. 8h soir.	Neige. 8h mat.	Neige. 8h soir.	Remarques.
1	○	C	○	C	○	C					Paraselène le 10, 12, 13, 14, 16, 18.
2	⊖	C	○	C	○	C					Parhélie le 10, 13, 25, 29.
3	○	C	○	C	○	C					
4	○	C	○	C	○	C					
5	○	C	○	C	○	C					
6	○	C	○	C	○	C					
7	⊖	C	○	C	○	C					
8	○	C	○	SO. tfb.	○	C					
9	● Ng.	C	● Ng.	C	● Ng.	C				0,037	
10	○	C	○	C	○	C			0,037		
11	⊖	C	⊖	C	⊖	C					
12	●	N m	⊖	NO. m	⊖	NO. m					
13	⊖	NO. fb.	○	NO. fb.	⊖	NO. m					
14	○	C	○	C	○	C					
15	○	C	○	C	○	C					
16	○	C	○	C	○	C					
17	○	C	○	C	○	C					
18	⊖	C	○	C	○	C					
19	○	C	○	C	○	C					
20	○	C	○	C	○	C					
21	○	C	○	C	○	C					
22	⊖	C	⊖	C	⊖	C					
23	⊖	C	○	C	○	C					
24	⊖	C	⊖	C	○	C					
25	⊖	S fb.	⊖	SO. fb.	⊖	C					
26	◐	C	◐	C	◒	C					
27	◐	SO. fb.	◐	C	⊖	C					
28	◒	O fb.	○	O fb.	○	O fb.					
29	○	C	○	C	○	C					
30	○	C	○	C	○	C					
31	○	C	○	C	○	C					

FÉVRIER.

Date.	21h État du ciel	21h Vents.	22h État du ciel	22h Vents.	23h État du ciel	23h Vents.	Pluie. 8h mat.	Pluie. 8h soir.	Neige. 8h mat.	Neige. 8h soir.	Remarques.
1	⊖	C	○	C	○	C					Parhélies le 8, (deux cercles) 11, 17, 23, (deux cercles) 27.
2	○	C	○	C	○	C					
3	⊖	C	⊖	C	⊖	C					
4	●	C	●	C	●	C					Paraselènes le 9, 12, 13, 15.
5	●	C	⊖ Ng.	C	⊖	C			0,009		
6	◐	C	●	C	●	C			0,003		
7	◐	N fb.	◒	N fb.	◐	N tfb.					Le 16, entre 12h 15′ et 12h 43′ brouillard épais.
8	●	C	●	C	●	O tfb.					
9	○	C	○	C	○	C					
10	○	C	○	C	○	C					
11	◐	C	◐	C	◐	C					
12	⊖	C	◒	C	◐	C			0,017		
13	⊖	C	○	C	○	C					
14	⊖	SO. tfb.	◐	SO. fb.	◐	SO. fb.					
15	○	C	○	C	○	C					
16	○	C	⊖	C	○	C					
17	◒	C	◐	C	◒	C					
18	⊖	C	⊖	C	⊖	C					
19	⊖	N m	◒	N m	○	N fb.					
20	⊖	C	◒	C	○	C					
21	○	C	○	C	○	C					
22	◐	SO. fb.	◐	SO. fb.	◐	SO. fb.					
23	⊖	C	◒	C	○	C					
24	○	C	○	C	○	C					
25	◐	N fb.	◒	N fb.	○	N tfb.					
26	⊖	C	⊖	C	⊖	C					
27	●	C	●	C	●	C					
28	⊖	N f	⊖	N f	⊖	N f					

Direction des vents. **MARS.** État du ciel, pluie et neige.

Date.	0h		1h		2h		3h		4h		5h		6h	
	État du ciel	Vents.	État du ciel	Vents.	État du ciel	Vents.	État du ciel	Vents.	État du ciel	Vents.	État du ciel	Vents.	État du ciel	Vents.
1	○	NO.m	○	NO f	○	NO.m	○	NO.m	○	O fb.	○	O tfb.	○	O tfb.
2	○	C	○	C	○	C	○	C	○	C	○	C	○	C
3	●	N t.f.	●	N t.f.	●	N t.f.	●	N f	●	N m	●	N f	●	N f
4	○	N t.f.	○	N t.f.	○	N t.f.	○	N t.f.	○	N t.f.	○	N t.f.	○	N f
5	◒	N f	○	N f	○	N f	○	N f	○	N f	○	NO.f	○	NO.f
6	○	NO.m	○	NO.m	○	NO.f	○	NO.f	○	NO.f	○	NO.f	○	NO.f
7	◔	N m	○	N m	○	NO.m	○	N m	○	N m	○	N m	○	N m
8	○	NO.fb.	○	NO.tfb	○	NO.tfb.	○	NO.tfb.	○	NO.tfb.	○	NO.tfb.	○	NO.m
9	○	NO.tfb.	○	C	○	NO.tfb.	○	NO.fb.	○	NO.fb.	○	NO.fb.	○	NO.fb.
10	○	NO.fb.	○	NO.fb.	○	NO.fb.	○	NO.fb.	○	NO.m	○	NO.f	○	NO.fb.
11	○	NO.fb.	○	NO.fb.	○	NO.fb.	○	NO.fb.	○	NO.fb.	◒	O fb.	◒	O fb.
12	○	NO.fb.	○	NO.fb.	○	NO.fb.	○	NO.fb.	○	NO.tfb.	○	NO.	○	NO.fb.
13	○	C	○	C	○	C	○	C	○	C	○	C	○	C
14	○	C	○	C	○	C	○	C	○	C	○	C	○	C
15	○	C	○	C	○	C	○	C	○	C	○	C	○	C
16	○	C	○	C	○	C	○	C	○	C	○	C	○	C
17	○	C	◒	C	◒	C	◒	O tfb.	◔	NO.tfb	◔	NO.tfb.	◕	C
18	◔	NE.t.f.	○	N f	○	N t.f.	○	N t.f.	○	N t.f.	○	N t.f.	◔	N t.f.
19	○	NO.tfb.	○	NO.fb.	○	NO.fb.	○	NO. fb.	○	NO.fb.	○	NO.fb.	○	NO.fb.
20	○	C	○	C	○	C	○	C	○	C	○	C	○	C
21	○	O tfb.	○	O tfb.	○	O tfb.	○	O tfb.	○	O tfb.	○	O fb.	○	O tfb.
22	◔	NO.m	◔	NO.t.f.	◒	NO.f	◒	NO.t.f.	○	NO.t.f.	◔	N f	◔	NO.m
23	○	NO.fb.	○	NO.m	○	NO.fb.	○	O tfb.	○	O tfb.	○	O tfb.	○	C
24	◒	NO.fb.	○	NO.fb.	○	NO.fb.	○	NO tfb.	○	C	○	NO.f	○	NO.m
25	◒	NO.f	○	NO.m	○	NO.m	○	NO.f	○	NO.f	○	NO.m	○	NO.f
26	◒	NO.fb.	○	NO.m	○	NO.m	○	N m	○	NE.t.f.	○	NE.t.f.	○	NE.m
27	○	C	○	C	○	C	○	C	○	C	○	C	○	C
28	◔	SO. m	◔	SO. m	●	SO. m	◔	SO. m	◔	SO. m	◔	SO. m	●	S fb.
29	○	N fb.	○	C	○	NO.fb.	○	NO. m	○	N fb.	○	N fb.	○	C
30	◔	NE.m	◔	NE.m	◔	NE.f	◔ Ng.	NE.f	◔ Ng.	NE.m	◔ Ng.	NE.fb.	◒	NE.m
31	○	NO.fb.	○	NO.fb.	○	NO.fb.	○	NO.fb.	○	NO.t.f.	○	NO.tfb.	○	C

AVRIL.

1	○	C	○	C	○	C	○	C	○	C	○	C	◒	C
2	◒	N fb.	◒	NO.tfb.	○	NO.tfb.	○	NO.tfb.	○	C	○	C	○	C
3	◒	C	○	C	◔	C	◔	C	◒	C	○	C	○	C
4	◔	E fb.	◔	SE. fb.	◔	SE. fb.	◔	SE. fb.	◔	SE. tfb.	●	SE. tfb.	◔	SE. tfb.
5	◔	NO.tfb.	○	O tfb.	○	O tfb.	○	O fb.	○	O fb.	○	O tfb.	○	O t.f.
6	◔	NO.tfb.	◔	NO. fb.	◔	C	◔	NO. fb.	◔	NO. fb.	◔	C	◒	C
7	◒	NO.m	◔	NO.m	○	NO.m	○	NO.m	○	NO.m	○	NO.fb.	○	NO.fb
8	◔	SO. m	◔ Ng.	S m	◔ Ng.	S m	◔ Ng.	S f	◔ Ng.	S f	◔ Ng.	S f	●	S f
9	◒	N f	○	N f	○	NO.m	○	NO.f	○	NO.f	○	NO.f	○	NO.f
10	◔	C	◔	C	◔	C	◔	C	◔	C	◔	C	◔	C
11	◒	O tfb.	◒	O tfb.	◒	O tfb.	◒	C	◒	C	●	C	◒	S tfb.
12	◒	NO.t.f.	◒	NO t.f.	○	NO.t.f.	◒	NO.t.f.	◒	NO.t.f.	◒	NO.t.f.	◒	NO.t.f
13	○	NO.m	○	NO.fb.	○	C	○	C	○	C	○	C	○	C
14	◔	SO. fb.	◔	SO. fb.	◔	SO. m	◔	SO. f	○	S fb.	○	C	◔	S tfb.
15	●	NO fb.	◒	O fb.	●	O tfb.	●	O fb.	◔	SO. fb.	◒	C	◒	C
16	◒	NO.tfb.	○	NO.t.f.	○	NO.t.f.	○	N t.f.	○	N t.f.	○	N t.f.	○	N t.f.
17	◔	S tfb.	●	C	●	C	●	C	●	S tfb.	◔	S tfb.	◒	S m
18	●	N t.fb.	●	C	●	SE. fb.	●	SE. fb.	●	C	●	C	●	C
19	● Ng.	NO.t.f.	● Ng.	NO.t.f.	● Ng.	NO.t.f.	● Ng.	N t.f.	◔	N t.f.	◔	NE.t.f.	●	N t.f.
20	○	NO.t.f.	○	NO.f	○	NO.f	○	NO.f	○	NO.m	○	C	○	C
21	●	C	●	C	○	C	○	C	●	NE.m	●	NE.m	●	NE.fb
22	◔	NO.fb.	◔	NO.m	◒	NO.fb.	○	C	○	NE.fb.	○	NO.fb.	○	O fb.
23	◔	C	○	C	○	C	○	C	○	C	○	C	○	C
24	○	SE.tfb.	○	C	○	C	○	C	○	O tfb.	○	SO. fb.	○	C
25	●	S tfb.	◔	S fb.	◔	SO. fb.	◔	SO. fb.	◔	NO.m	◔	NO.t.f.	◔	NO.t.f
26	◒	O fb.	○	O fb.	○	NO.fb.	○	NO.m	○	C	○	C	○	C
27	◒	N t.fb.	○	C	○	C	○	E tfb.	○	C	○	C	○	C
28	◒	SO. fb.	◒	S tfb.	○	SE. m	○	SE. t.f.	○	SO. t.f.	○	SO. t.f.	○	SO.t.f
29	◔	SE. fb.	◔	C	◒	C	○	N fb.	○	N t.fb.	○	N fb.	○	NE.m
30	◔	N t.f.	◔	N t.f.	◔ Pl.	N t.f.	◔ Pl.	N f	◔	NO.f	◔	NO.t.f.	● Pl.	NO.f

Direction des vents. **MARS.** État du ciel, pluie et neige.

Date.	7h		8h		9h		10h		11h		12h		13h	
	État du ciel	Vents.	État du ciel	Vents.	État du ciel	Vents.	État du ciel	Vents.	État du ciel	Vents.	État du ciel	Vents.	État du ciel	Vents.
1	○	O fb.	○	O fb.	○	O t.fb.	○	C	○	C	○	C	○	C
2	○	C	○	C	○	C	○	C	○	C	○	C	○	NO. m
3	◐	N f	◐	N t.f.	◐	N t.f.	◐	N f	◐	N m	◐	N m	◒	N m
4	○	N m	○	NO. f	○	N f	◒	N m	◒	N f	◒ Ng.	N t.f.	◒ Ng.	N t.f.
5	◒	N f	◒	N f	◒	N f	◐	NO. fb.	◐	NO. m	◐	NO. m	◐	NO. m
6	○	NO. f	○	NO. f	○	NO. f	○	NO. f	◒	NO. f	◒	NO. m	◒	N f
7	○	NO. m	○	N m	◒	N m	◒	N fb.	◒	NO. fb.	◒	N t.fb.	◒	NO. fb.
8	○	NO. fb.	○	NO. fb.	○	NO. fb.	◒	NO. fb.	◒	NO. m	◒	NO. fb.	◒	N fb.
9	○	NO. m	○	NO. m	○	NO. m	○	NO. m	○	NO. m	○	NO. fb.	○	NO. m
10	○	NO. fb.	○	NO. fb.	○	NO. m	○	NO. fb.	○	NO. fb.	○	NO. fb.	◒	NO. fb.
11	○	O fb.	○	C	○	C	○	NO. t.fb.	○	NO. fb.	○	NO. fb.	○	NO. fb.
12	○	NO. t.fb.	○	C	○	C	○	C	○	C	○	C	○	C
13	◒	C	◒	C	◒	C	○	C	◒	C	○	C	○	C
14	○	C	○	C	○	C	○	C	○	C	○	C	○	C
15	◒	C	○	C	○	C	◒	C	◒	C	○	C	◒	C
16	○	C	○	C	○	C	○	C	◒	C	◒	C	◒	C
17	◒	N fb.	●	N t.fb.	◒	N t.fb.	●	N fb.	◒	N fb.	◒	N fb.	◒	N fb.
18	○	N f	○	N f	○	N t.f.	○	N t.f.	○	N f	○	N m	○	N m
19	○	NO m	○	NO. m	○	NO fb.	○	C	○	C	○	N t.fb.	○	N t.fb.
20	○	C	○	C	○	C	○	C	○	C	○	C	○	C
21	○	C	○	C	○	C	○	C	○	C	○	C	○	C
22	◒	NO. f	◒	NO. t.f.	◐	NO. t.f.	◒	NO. f	◐	N m	◒	N m	◒	N t.f.
23	○	C	○	C	◒	C	◒	C	◒	C	◐	C	◐	C
24	○	NO. fb.	○	NO. fb.	○	O f	◒	O m	◒	NO. f	◐	NO. t.f.	◒	NO. t.f.
25	○	NO. t.f.	○	N f	○	N f	◒	NO. m	◒	O t.fb.	◒	C	◒	NO. fb.
26	○	N fb.	○	N fb.	○	N fb.	○	N fb.	○	N t.fb.	○	N t.fb.	○	N t.fb.
27	○	C	○	C	○	C	○	C	○	C	○	C	◒	C
28	● Ng.	C	●	SE. fb.	●	C	●	C	●	C	◒	C	◒	C
29	○	C	○	C	○	C	○	C	◒	C	◒	C	◒	NE. fb.
30	◒	NE. m	◒ Ng.	NE. fb.	◒ Ng.	N m	● Ng.	N m	●	N m	●	N fb.	◒	NE. fb.
31	○	C	○	C	○	O t.fb.	○	C	○	C	○	C	○	C

AVRIL.

Date.	7h		8h		9h		10h		11h		12h		13h	
	État du ciel	Vents.	État du ciel	Vents.	État du ciel	Vents.	État du ciel	Vents.	État du ciel	Vents.	État du ciel	Vents.	État du ciel	Vents.
1	◒	C	◒	C	◐	C	◐	C	◐	C	◒	C	○	C
2	○	C	○	C	◒	C	◒	C	◒	C	◒	C	◐	C
3	○	C	○	C	◒	E t.fb.	●	C	●	C	●	C	◒	E fb.
4	◐	SE. t.fb.	◐	SE. t.fb.	◒	SE. t.fb.	◐	C	◐	C	◐	C	◐	N fb.
5	○	C	◒	C	◒	C	◐	C	◐	C	◒	C	●	C
6	◒	NO. t.fb.	◒	NO. t.fb.	◒	C	◐	C	◐ Ng.	C	◐	C	◐ Ng.	S t.fb.
7	○	C	○	C	○	C	○	C	○	C	○	C	◒	NO. t.fb.
8	●	SO. m	● Ng.	SO. m	◒	SO. f	●	NO. m	◐	NO. f	● Ng.	NO. t.f.	● Ng.	NO. t.f.
9	○	NO. f	○	NO. f	○	C	○	C	○	C	○	C	○	C
10	◒	C	◒	C	◒	C	◐	C	◐	C	◐	C	◒	C
11	◒	C	◒	C	●	O fb.	●	O m	◒	O fb.	●	O fb.	●	SO. fb.
12	○	NO. t.f.	○	NO. t.f.	◒	NO. t.f.	○	NO. f	○	NO. f	○	NO. f	○	NO. f
13	○	C	○	C	○	C	◒	C	◒	C	◒	C	◒	C
14	◐	C	◐	C	◐	C	◐	C	◐	C	◐	C	◐	C
15	◒	C	◒	NO. t.fb.	◒	NO. t.fb.	◐	C	◐	NO. t.f.	● Ng.	NO. t.f.	● Ng.	N t.f.
16	○	NO. f	○	NO. fb.	○	NO. t.fb.	○	C	◒	N t.fb.	◒	N fb.	◒	NO. fb.
17	◒	S m	●	S fb.	●	SO. fb.	●	S t.fb.	◐	C	●	C	◐	C
18	●	C	◐	O fb.	◐	C	◐	NO. t.fb.	◐	NO. m	◐	NO. fb.	● Ng.	NO. t.f.
19	●	N t.f.	◐	N t.f.	◐	N t.f.	◐	N t.f.	◐	N t.f.	◐	N t.f.	○	N t.f.
20	○	C	◒	C	●	C	●	C	●	S t.fb.	●	SE. t.fb.	●	SO. m
21	●	NE. fb.	●	N m	◐	N m	●	NO. fb.	●	NO. m	●	N m	●	N m
22	○	NO. fb.	○	O fb.	○	O fb.	○	C	○	C	◒	NO. t.fb.	◒	O t.fb.
23	○	C	○	C	○	C	◒	C	◒	C	◒	C	◒	C
24	○	C	◒	C	◐	SO. fb.	◐	SO. fb.	●	SO. fb.	◐	SO. t.fb.	◒	NO. t.f.
25	◒	NO. m	◒	NO. m	○	NO. f	○	NO. t.f.	○	NO f	◒	NO. f	◒	NO. f
26	○	C	◐	C	◐	C	◐	C	◐	C	◒	C	◒	E t.fb.
27	○	C	○	C	◒	C	◐	C	◒	C	●	C	◐	C
28	◒	SO. t.f.	◐	O f	●	O fb.	●	E fb.	●	E t.fb.	●	C	●	C
29	○	NE. fb.	◒	NE. m	◒	E fb.	●	E t.fb.	●	NE. m	◐	E m	◐	E t.fb.
30	◒	O fb.	◒	NO. fb.	● Pl.	O m	◒	NO. t.f.	○	NO. t.f.	○	NO. t.f.	○	NO. t.f.

Direction des vents. **MARS.** État du ciel, pluie et neige.

Date.	14h		15h		16h		17h		18h		19h		20h	
	État du ciel	Vents.	État du ciel	Vents.	État du ciel	Vents.	État du ciel	Vents.	État du ciel	Vents.	État du ciel	Vents.	État du ciel	Vents.
1	○	C	⊖	C	⊖	C	⊖	C	⊖	C	⊖	NE.tfb.	⊖	NE.tfb.
2	○	NO.f	○	NO.f	⊖	NO.t.f.	⊖	NO.t.f.	⊖	NO.t.f.	⊖	N t.f.	⊖	N f
3	● Ng.	N f	⊖ Ng.	NO.f	●	NO.f	●	NO.f	●	NO.f	●	N f	⊖	N m
4	●	N t.f.	●	N t.f.	●	N f	●	N t.f.	●	N t.f.	●	N t.f.	●	N t.f.
5	●	NO.f	⊖	NO.f	⊖	NO.f	⊖	N t.f.	⊖	N t.f.	○	N t.f.	○	N t.f.
6	⊖	N f	⊖	NE.f	⊖	N f	⊖	N f	○	N f	○	N f	⊖	N t.f.
7	●	NO.fb.	⊖	N fb.	⊖	NE.tfb.	⊖	NE.tfb.	○	NE.tfb.	○	C	⊖	C
8	⊖	N fb.	⊖	N fb.	⊖	NE.fb.	⊖	NE.tfb.	⊖	NE.tfb.	○	NE.tfb.	○	C
9	○	NO.m	○	NO.m	○	NO.m	○	NO.f	○	NO.t.f.	○	NO.t.f.	○	NO.t.f.
10	⊖	NO.fb.	○	NO.fb.	○	N fb.	⊖	N fb.	⊖	N tfb.	⊖	N m	⊖	NO.m
11	○	N m	○	N fb.	○	N fb.	○	NE.fb.	○	NE.tfb.	○	NO.m	○	NO.m
12	○	C	○	C	○	C	○	E tfb.	○	E tfb.	○	E tfb.	○	C
13	○	C	○	C	○	C	○	C	○	C	○	E tfb.	○	E tfb.
14	○	C	○	C	○	C	○	C	○	C	○	C	○	C
15	⊖	C	⊖	C	⊖	C	⊖	C	⊖	C	⊖	C	⊖	C
16	⊖	C	⊖	C	○	C	○	C	○	C	○	E tfb.	⊖	C
17	●	NE.m	●	N m	●	N fb.	●	NE.fb.	●	NE.m	●	NE.m	●	NE.m
18	○	N m	○	E m	○	E m	○	E m	○	E m	○	NE.m	○	NE.m
19	○	C	○	C	○	E tfb.	○	E tfb.	○	E fb.	○	E fb.	○	E tfb.
20	○	C	○	C	○	C	○	C	○	O tfb.	○	SO.tfb.	○	SO.tfb.
21	○	C	○	C	○	C	○	SO.fb.	○	SO.fb.	○	NO.fb.	○	NO.m
22	⊖	N tfb.	●	NE.tfb.	●	N tfb.	●	N tfb.	●	N tfb.	●	NO.tfb.	●	N f
23	●	C	⊖	C	●	O tfb.	●	O tfb.	●	O fb.	●	O f	●	NO.m
24	●	NO.t.f.	⊖	N t.f.	●	NE.t.f.	●	NE.t.f.	●	SE.t.f.	●	SE.f	●	NO.t.f.
25	○	NO.m	○	NO.f	○	NO.m	○	NO.f	○	NO.t.f.	○	NO.f	○	NO.f
26	○	C	○	C	○	E tfb.	○	E tfb.	⊖	E fb.	⊖	E fb.	⊖	E tfb.
27	⊖	SO.tfb.	⊖	S m	⊖	S m	⊖	S f	●	S t.f.	●	S t.f.	●	SO.t.f.
28	●	C	●	SE.tfb.	●	SE.fb.	●	N m	●	N m	●	N m	●	N m
29	●	E fb.	●	E m	●	E fb.	●	E fb.	●	E fb.	●	E fb.	●	E m
30	⊖	NE.fb.	●	NE.f	●	NE.f	●	NE.m	●	NE.m	●	NE.m	●	NE.fb.
31	○	E tfb.	○	NE.tfb.	○	NE.fb.	○	N fb.	○	N fb.	○	NO.m	○	NO.fb.

AVRIL.

1	⊖	C	⊖	C	●	C	●	S tfb.	●	O fb.	●	O tfb.	●	NE.tfb.
2	●	C	●	C	●	E m	●	SE.fb.	●	SE.fb.	●	SE.fb.	●	SE.fb.
3	● Ng.	E m	⊖ Ng.	C	⊖	C	⊖ Ng.	C	⊖ Ng.	C	● Ng.	E fb.	● Ng.	SE.fb.
4	⊖	NE.fb.	⊖	E fb.	⊖	N m	⊖	NE.m	Cm.	N m	Cm.	N m	⊖	N fb.
5	●	C	●	NO.fb.	●	O fb.	●	NO.fb.	●	NO.m	●	NO.f	●	NO.f
6	●	E m	● Ng.	E m	● Ng.	E fb.	● Ng.	E m	● Ng.	E tfb.	⊖ Ng.	NE.tfb.	●	N fb.
7	⊖	O tfb.	⊖	O tfb.	⊖	SO.fb.	●	SO.fb.	●	SO.m	⊖	SO.m	●	SO.f
8	● Ng.	NO.t.f.	⊖	N t.f.	⊖	NO.t.f.	● Ng.	NO.t.f.	● Ng.	NO.t.f.	⊖	N t.f.	●	N t.f.
9	○	NO.tfb.	⊖	C	⊖	C	⊖	O tfb.	⊖	SO.fb.	⊖	O tfb.	⊖	C
10	⊖	N tfb.	⊖	NO.tfb.	Cm.	NO.tfb.	Cm.	NO.fb.	●	N fb.	●	NO.tfb.	●	NO.tfb.
11	●	SO.fb.	●	NO.m	●	NO.f	●	NO.t.f.	●	NO.t.f.	●	NO.t.f.	●	NO.t.f.
12	○	NO.t.f.	○	NO.t.f.	○	NO.fb.	⊖	NO.f	⊖	NO.t.f.	○	NO.t.f.	○	NO.t.f.
13	⊖	C	⊖	SO.fb.	⊖	S m	●	S m	●	S m	●	SO.f	●	SO.f
14	●	S fb.	●	SO.fb.	⊖	S m	⊖	S m	⊖	S m	⊖	S m	●	C
15	●	N t.f.	●	N t.f.	●	N t.f.	⊖	NO.t.f.	●	N t.f.	●	N t.f.	●	NO.t.f.
16	⊖	N fb.	⊖	N fb.	⊖	E fb.	⊖	NO.fb.	⊖	SE.fb.	⊖	E tfb.	⊖	S fb.
17	●	C	●	C	●	NO.t.f.	●	NO.t.f.	●	NO.f	⊖	NO.t.f.	⊖	NO.f
18	● Ng.	NO.t.f.	●	NO.t.f.	●	NO.t.f.	●	NO.t.f.	●	NO.t.f.	●	NO.t.f.	●	NO.t.f.
19	○	NO.t.f.	○	N t.f.	○	N t.f.	○	N t.f.	○	NO.t.f.	○	N t.f.	○	N t.f.
20	●	SO.m	●	S fb.	⊖	SO.f	⊖	S f	⊖	SO.m	⊖	SO.m	●	SO.m
21	●	N m	●	N m	●	NO.f	●	NO.t.f.	●	NO.t.f.	●	NO.t.f.	●	N f
22	⊖	N fb.	●	O m	●	O fb.	●	NO.fb.	●	NO.fb.	⊖	NO.m	●	NO.m
23	⊖	SE.tfb.	⊖	SE.tfb.	●	C	●	NO.fb.	●	NO.fb.	●	NO.fb.	●	SE.fb.
24	Cm.	NO.t.f.	Cm.	NO.f	Cm.	NO.t.f.	Cm.	O t.f.	●	O t.f.	●	O t.f.	●	O f
25	⊖	NO.t.f.	⊖	NO.f	⊖	NO.f	●	NO.f	●	NO.f	●	NO.f	⊖	NO.m
26	○	E tfb.	○	N tfb.	⊖	NO.m	○	N m	⊖	NO.m	○	NO.f	○	NO.f
27	●	E fb.	●	SE.fb.	⊖	SE.m	⊖	S fb.	⊖	SO.fb.	⊖	SO.fb.	⊖	S m
28	●	C	●	S fb.	⊖	S fb.	⊖	S m	⊖	S m	⊖	S m	●	O m
29	●	E m	●	E m	●	NE.m	●	NE.fb.	●	E m	●	NE.m	●	NE.m
30	Cm.	NO.t.f.	Cm.	NO.t.f.	Cm.	NO.t.f.	Cm.	NO.t.f.	Cm.	NO.fb.	Cm.	NO.fb.	Cm.	NO.fb.

Direction des vents. **MARS.** État du ciel, pluie et neige.

Date.	21h		22h		23h		Pluie.		Neige.		Remarques.
	État du ciel	Vents.	État du ciel	Vents.	État du ciel	Vents.	8h mat.	8h soir.	8h mat.	8h soir.	
1	⊜	C	⊜	C	⊜	C					Parhélies le 5, 6.
2	⊜	N t.f.	⊜	N f	◐	N f					
3	◒	N f	◒	N t.f.	○	N t.f.					
4	●	N t.f.	◐	N f	◐	N f					
5	⊖	N t.f.	○	N f	○	N m					
6	⊜	N f	◐	N m	◐	N f					
7	○	N t.fb.	○	NO. fb.	○	N fb.					
8	○	C	○	C	○	E t.fb.					
9	○	NO. t.f.	○	NO. t.f.	○	NO. f					
10	⊜	NO. m	⊜	NO. m	⊜	NO. m					
11	○	NO. m	○	NO. fb.	○	NO. fb.					
12	○	C	○	C	○	C					
13	○	C	○	C	○	C					
14	○	C	○	C	○	C					
15	⊖	C	⊖	C	○	C					
16	⊜	C	⊜	C	◒	C					
17	◐	N m	◐	N f	●	N f					
18	○	NE. m	○	NE. fb.	○	C					
19	○	E t.fb.	○	C	○	C					
20	○	SO. fb.	○	SO. t.fb.	○	O t.fb.					
21	○	NO. f	◒	NO m	◐	NO. m					
22	◐	N t.fb.	◒	N m	○	NO. m					
23	⊜	NO. m	⊜	NO. fb.	⊜	NO. fb.					
24	◒	NO. t.f.	◒	NO. t.f.	◒	NO. t.f.					
25	○	NO. f	◒	NO. f	◒	NO. f					
26	⊜	S m	⊜	S t.fb.	⊜	S t.fb.					
27	◐	SO. f	●	SO. m	●	SO. m					
28	◐	N m	○	N m	○	N m					
29	◐	N m	◐	N m	●	N m					
30	◐	NE. fb.	◐	N fb.	◒	N fb.					
31	○	NO. fb.	○	NO. t.fb.	○	E t.fb.					

AVRIL.

1	◐	C	◐	N fb.	◐	N t.fb.					Parhélies le 4, 9, 10.
2	⊜	E fb.	◐	E fb.	⊜	E t.fb.					
3	● Ng.	C	● Ng.	SE. m	●	E m				0,100	
4	◒	NO. m	◒	N fb.	◒	NO. t.fb.					Parasélènes le 10, 11.
5	◐	NO. t.f.	◐	NO. fb.	◐	NO. fb.					
6	◐	N m	◐	N f	◒	N fb.				0,050	
7	●	SO. m	●	S m	●	S fb.					
8	● Ng.	N t.f.	● Ng.	N t.f.	● Ng.	N t.f.			0,062	0,080	
9	⊜	NE. t.fb.	⊜	NO. t.fb.	◐	O t.fb.					
10	◐	O m	◒	SO. t.fb.	◐	O t.fb.					
11	◐	NO. t.f.	◒	NO. t.f.	◐	NO. t.f.					
12	○	NO. f	○	NO. m	○	N m					
13	⊜	SO. m	⊜	SO. m	⊜	SO. fb.					
14	◐	O t.fb.	◐	NO. t.fb.	◐	NO. fb.					
15	◐	N t.f.	◐	N t.f.	◐	N t.f.					
16	⊜	S m	⊜	S m	◐	S fb.					
17	⊜	NO. f	⊜	NO. f	⊜	NO. m					
18	⊜	N t.f.	●	N t.f.	● Ng.	N t.f.					
19	○	NO. t.f.	○	N t.f.	○	N t.f.					
20	●	SO. fb.	●	C	●	C					
21	◐	N f	◐	N m	◐	NO. f					
22	◐	NO. m	Cm.	NO. m	◒	N fb.					
23	◐	SE. t.fb.	◒	C	⊜	C					
24	◐	O m	◐	SO. fb.	●	S t.fb.					
25	⊜	NO. f	⊜	NO. f	⊜	NO. m					
26	⊜	NO. f	⊜	NO. m	⊜	N fb.					
27	⊜	SO. m	⊜	SO. m	⊜	SO. fb.					
28	◐	O m	◐	N fb.	◐	C					
29	◐	N m	●	N m	●	N t.f.					
30	Cm.	NO. fb.	◒	NO. fb.	◒	NO. m			0,012		

Direction des vents. **MAI.** État du ciel, pluie et neige.

Date.	0h		1h		2h		3h		4h		5h		6h	
	État du ciel	Vents.	État du ciel	Vents.	État du ciel	Vents.	État du ciel	Vents.	État du ciel	Vents.	État du ciel	Vents.	État du ciel	Vents.
1	◒	NO. fb.	○	O tfb.	○	C	○	C	◔	C	◍	C	◒	O fb.
2	●	SE. fb.	●	E fb.	●	E m	◍	E f	●	E m	●	E m	◍ Ng.	N f
3	● Ng.	C	●	NO. fb.	◐	NO. fb.	◐	NO. m	◐	NO. fb.	◒	NO. fb.	◔	NO. fb.
4	◒	NO. fb.	○	C	○	C	○	C	○	C	○	C	○	C
5	◐	N m	◐	N fb.	◐	N fb.	◍	N tfb.	◍	NO. tfb.	◔	NO. tfb.	◐	NO. fb.
6	○	E fb.	○	E tfb.	○	C	○	C	○	C	○	C	○	C
7	◐	NO. tfb.	◍	C	◍	C	◍	C	○	C	○	C	○	C
8	◐	S tfb.	◐	S tfb.	◍	S tfb.	●	S tfb.	◍	S tfb.	◍	S tfb.	◍	S tfb.
9	◒	NE. f	◐	NE. m	●	N m	● Pl.	N m	● Pl.	NE. t.f.	●	NE. t.f.	● Pl.	NE. m
10	●	NO. t.f.	●	NO. t.f.	●	NO. t.f.	●	NO. t.f.	●	N t.f.	●	N t.f.	●	N t.f.
11	◐	N m	◐	N m	●	NO. m	C^m.	NO. m	C^m.	NO. fb.	●	NO. fb.	●	NO. tfb.
12	◍	O tfb.	●	C	●	SO. tfb.	●	SO. fb.	●	SO. f	● Ng.	SO. m	● Ng.	S tfb.
13	◐	C	●	NO. fb.	◐	NO. tfb.	●	NO. tfb.	●	NO. tfb.	●	NO. tfb.	◐	NO. tfb.
14	●	N m	●	N fb.	●	NO. fb.	●	NO. fb.	● Pl.	NO. m	● Pl.	N m	● Pl.	N m
15	◐	NO. f	◒	NO. f	○	NO. f	○	NO. f	○	NO. m	○	NO. fb.	○	O tfb.
16	◐	C	◍	SO. fb.	◍	SO. fb.	◍	SO. fb.	◔	SO. m	◍	SO. fb.	◍	SO. tfb.
17	◔	SO. fb.	◔	SO. fb.	◒	SO. f	○	SO f	○	SO. t.f.	○	SO. fb.	◍	SO. tfb.
18	●	SO. fb.	●	SO. fb.	●	SO. m	●	SO. f	●	S m	●	S f	● Pl.	SO. f
19	●	NO. t.f.	●	NO. t.f.	◐	NO. t.f.	◐	NO. t.f.	◐	NO. t.f.	●	NO. t.f.	◐	NO. t.f.
20	◐	N f	◔	N fb.	○	NO. m	○	NO. m	○	NO. m	○	NO. m	○	NO. f
21	◒	NE. fb.	◒	NE. fb.	◒	NE. fb.	◒	NE. tfb.	◒	C	○	C	◒	C
22	◒	E fb.	◒	C	○	C	○	C	○	C	○	C	○	C
23	◍	E tfb.	◍	C	◍	C	○	C	○	C	○	C	○	C
24	●	SO. t.f.	●	O fb.	◐	C	◐	C	◒	SO. fb.	◐	SO. fb.	◐	SO. tfb.
25	◐	C	◐	NE. fb.	◐	NE. m	●	NE. f	◐	NE. f	○	NE. f	◍	NE. f
26	◒	N fb.	○	N fb.	○	N fb.	○	N fb.	○	C	○	C	○	C
27	◒	E tfb.	◒	C	◒	C	○	C	○	C	○	C	○	C
28	◍	C	◍	S tfb.	◍	SO. tfb.	◍	C	○	C	○	C	○	C
29	◒	S fb.	◒	SO. fb.	◒	SO. m	◒	SO. m	◍	SO. m	○	S fb.	◍	S fb.
30	◐	S m	◐	S fb.	◐	S fb.	◒	S m	◐	S f	●	S m	◐	S m
31	◍	NO. fb.	◐	NO. t.f.	◍	NO. fb.	○	NO. fb.	○	NO. m	○	NO. m	○	NO. m

JUIN.

1	●	N f	●	N f	●	NO. f	●	NO. f	● Pl.	NO. m	●	N m	● Pl.	N m
2	● Ng.	NO. f	● Pl.	NO. f	● Pl.	NO. t.f.	◐	NO. t.f.	●	NO. t.f.	●	NO. t.f.	●	NO. f
3	◍	E tfb.	◔	C	◔	C	○	C	◔	C	◔	C	○	C
4	● Pl.	C	● Pl.	C	● Pl.	C	● Pl.	C	◐	C	C^m.	C	●	C
5	◍	O fb.	◐	O fb.	◒	NO. fb.	○	C	○	C	◐	C	●	C
6	● Pl.	E f	● Pl.	E f	● Pl.	E f	● Pl.	E f	● Pl.	E f	● Pl.	E f	● Pl.	NE. f
7	◐	E tfb.	◐	N tfb.	◐	NO. t.f.	◐	C	◐	C	◐	C	◐	C
8	◐	C	◒	C	○	C	○	C	○	C	○	C	○	C
9	◐	C	◐	C	◐	C	◍	C	◐	C	◐	C	◐	C
10	● Pl.	C	● Pl.	C	●	C	●	C	●	C	◐	C	●	C
11	● Pl.	NE. f	◐	NE. f	●	NE. f	◐	NE. f	●	N f	●	N f	◐	N f
12	●	C	●	S fb.	●	SE. fb.	●	SE. m	●	SE. m	◐	SE. m	◐	SE. m
13	● Pl.	NO. fb.	●	C	◐	O tfb.	◐	C	◐	C	○	C	◒	C
14	◐	O tfb.	◐	C	◒	C	◒	C	◒	O tfb.	○	C	◍	C
15	◐	NO. tfb.	◐	C	◐	C	◐	O tfb.	◐	NO. tfb.	◒	C	◒	C
16	◍	C	◒	C	◒	C	◒	C	◍	O tfb.	◍	C	●	C
17	◍	N m	●	O tfb.	○	O tfb.	○	C	○	C	○	C	◍	C
18	◐	C	◐	C	◍	C	◒	C	◒	C	◒	C	◔	C
19	◐	O tfb.	◐	NO. fb.	◐	NO. fb.	●	N fb.	◐	N fb.	◐	NO. tfb.	◐	NO. fb.
20	● Pl.	N fb.	● Pl.	NE. fb.	●	N fb.	●	N m	● Pl.	N m	●	N f	●	NE. m
21	◐	NE. fb.	◐	NE. fb.	◐	NE. fb.	◐	C	●	N tfb.	◐	N tfb.	◐	C
22	C^m.	SE. fb.	◐	S fb.	◐	S fb.	●	C	●	C	●	C	● Pl.	E fb.
23	●	C	◐	C	◐	C	◐	C	◍	C	◒	C	◐	C
24	◐	NE. fb.	◐	NE. tfb.	○	NO. fb.	◍	NO. tfb.	○	C	○	SE. fb.	◐	C
25	◐	C	◐	C	◐	C	◒	C	○	C	○	C	○	C
26	◐	C	◐	C	◐	C	◍	C	◍	C	◍	C	◍	C
27	◍	C	◍	SO. tfb.	◍	SO. tfb.	◍	SO. tfb.	◍	C	◒	C	◒	C
28	◐	C	◐	C	◐	C	◐	C	◐	C	◐	C	◐	C
29	◐	C	◐	C	● Pl.	C	● Pl.	C	● Pl.	C	◐	C	●	C
30	◐	C	◐	C	◐	C	◒	C	◒	C	○	C	○	C

Direction des vents. **MAI.** Etat du ciel, pluie et neige.

Date.	7h		8h		9h		10h		11h		12h		13h	
	État du ciel	Vents.	État du ciel	Vents.	État du ciel	Vents.	État du ciel	Vents.	État du ciel	Vents.	État du ciel	Vents.	État du ciel	Vents.
1	◒	O t.fb.	●	C	●	C	●	C	●	O fb.	●	O fb.	●	NO. m
2	● Ng.	N f	● Ng.	N m	● Ng.	N m	● Ng.	NE. m	●	N f	● Ng.	N m	●	N fb.
3	○	NO. t.fb.	○	O fb.	◔	O t.fb	◒	O t.fb.	○	NO. m	◒	NO. m	◒	NO. m
4	○	C	○	C	◒	C	◒	C	○	C	○	C	○	NE. t.fb.
5	◒	C	◔	C	◒	C	◒	C	◒	C	◒	C	◒	E fb.
6	○	C	◒	C	◒	C	○	C	○	C	◒	C	◒	E t.fb.
7	◒	C	◐	C	◔	C	◒	C	◒	C	○	C	○	C
8	◒	SE. fb.	◐	SE. fb.	●	SE. m	● Ng.	SE. t.fb.	●	E fb.	●	E m	●	E m
9	● Pl.	NE. fb.	● Ng.	E fb.	● Ng.	E fb.	● Ng.	E fb.	● Ng.	N fb.	● Ng.	N m	● Ng.	N fb.
10	●	N t.f.	●	N t.f.	●	N t.f.	◐	N t.f.	◐	N t.f.	●	N t.f.	◐	N t.f.
11	◐	NO. m	◒	NO. m	◒	NO. m	◒	NO. m	◒	NO. m	◒	NO. m	◒	NO. m
12	●	S t.fb.	●	SO. fb.	●	SO. fb.	●	SO. m	●	O fb.	● Pl.	O fb.	◐	NO. m
13	◐	C	◒	NO. fb.	◐	C	◐	C	◐	C	◐	C	◐	C
14	●	N fb.	●	N fb.	●	N m	●	N f	● Ng.	N f	●	N f	●	NE. m
15	○	O t.fb.	○	O t.fb.	○	C	Str.	C	○	C	○	S fb.	◒	SO. fb.
16	◒	C	◒	C	◒	C	◒	C	○	C	○	SE. fb.	○	SO. m
17	◒	C	◒	C	◒	C	◐	C	◐	C	○	C	Cm.	C
18	● Pl.	O t.f.	● Pl.	NO. f	● Pl.	C	●	C	● Pl.	O fb.	● Pl.	O fb.	● Pl.	NO. m
19	●	NO. t.f.	◐	NO. t.f.	◒	NO. t.f.	◒	NO. t.f.	◒	NO. t.f.	◒	NO. t.f.	◒	NO. t.f.
20	○	NO. m	○	NO. m	○	NO. f	○	NO. m	◐	NO. f	◐	NO. f	◐	NO. f
21	◐	C	●	C	●	C	◐	C	◐	C	◐	C	◒	NO. m
22	○	C	○	C	○	C	○	C	○	C	○	C	○	C
23	○	C	○	C	○	C	○	C	○	C	○	C	○	E t.fb.
24	◐	C	◐	C	◐	C	◐	C	◐	C	◐	C	◐	C
25	◔	NE. f	◐	N f	◐	N f	◐	N m	◐	N m	◐	NE. m	◐	NE. f
26	○	C	○	C	○	C	○	C	○	C	○	C	○	C
27	○	C	○	C	○	C	○	C	○	C	○	C	○	E t.fb.
28	◒	C	◒	C	◒	C	◒	C	○	C	○	C	○	S t.fb.
29	◒	C	◒	E fb.	◒	C	◒	C	◒	S fb.	◒	S fb.	◒	S m
30	◒	S m	◐	S t.fb.	◐	S fb.	◐	S m	◐	NO. m	◐	NO. m	◒	NO. m
31	◒	NO. t.fb.	◒	C	◐	SO. t.fb.	◒	C	◒	C	◒	SE. t.fb.	◐	E t.fb.

JUIN.

1	● Pl.	N m	● Pl.	N m	● Pl.	N m	● Pl.	NE. m	● Pl.	NO m	● Pl.	N m	● Pl.	N m
2	●	NO. m	◐	NO. fb.	●	NO. t.fb.	●	NO. m	◐	NO. m	◐	NO. m	◒	NO. m
3	◒	C	◒	C	◐	C	◐	C	◐	C	◐	E t.fb.	●	E t.fb.
4	●	C	●	C	●	C	◐	C	◐	C	◐	C	◐	C
5	●	C	◒	C	●	C	●	C	●	E t.fb.	●	E fb.	●	E fb.
6	● Pl.	NE. f	● Pl.	NE. f	● Pl.	NE. m	● Pl.	NE. fb.	● Pl.	E t.fb.	● Pl.	NE. t.fb.	● Pl.	E t.fb.
7	◒	C	◒	NO. t.fb.	◒	NO. t.fb.	◒	C	◒	C	◒	C	◒	N t.fb.
8	○	C	○	C	○	C	◒	C	◒	C	◒	C	◒	C
9	●	C	● Pl.	C	● Pl.	C	● Pl.	C	● Pl.	C	● Pl.	O t.fb.	● Pl.	O fb.
10	●	C	●	NO. t.fb.	●	N fb.	●	N fb.	●	N fb.	●	NE. fb.	●	NE. fb.
11	●	N f	◐	N f	◐	NE. m	◐	E m	●	NE. fb.	●	NE. fb.	●	NE. fb.
12	◐	SE. m	◒	SE. t.fb.	◒	SE. t.fb.	◐	SE. fb.	◐	SE. m	◐	SE. fb.	●	SE. m
13	◒	C	◒	NO. t.fb.	◒	O fb.	◒	C	◔	O t.fb.	◔	NO. t.fb.	◔	O m
14	Cr Str.	C	◒	C	◐	C	◒	C	◒	O t.fb.	○	C	○	NO. fb.
15	○	C	○	C	◒	O t.fb.	◒	NO. fb.	○	NE. t.fb.	◒	N fb.	◒	N m
16	●	C	●	C	●	C	●	C	●	C	●	C	● Pl.	C
17	◒	C	◒	C	◒	C	◒	C	◐	C	◒	C	◐	C
18	○	C	○	C	Cr.	C	◒	SO. t.fb.	◒ Br.	C	◒ Br.	C	◒	N fb.
19	◐	NO. fb.	◐	NO. m	●	NO. m	● Pl.	NO. fb.	●	NO. fb.	● Pl.	C	● Pl.	N t.fb.
20	●	NE. m	●	N m	●	N f	●	N f	●	N f	●	N f	● Pl.	N f
21	● Pl.	NO. t.fb.	● Pl.	C	●	C	● Pl.	C	● Pl.	C	● Pl.	C	● Pl.	C
22	● Pl.	NE. t.fb.	● Pl.	N fb.	● Pl.	N fb.	●	N m	● Pl.	NO. fb.	●	NO. t.fb.	●	NE. fb.
23	◐	C	◐	C	◐	C	◐	C	●	C	●	C	●	C
24	●	C	● Pl.	C	◐	C	◐	C	◐	C	◐	C	◐	SE. t.fb.
25	○	C	◒	C	◒ Br.	C	◒ Br.	C	○ Br.	C	○	C	◒	C
26	○	C	○	C	○	C	○ Br.	C	○ Br.	C	○	C	○	C
27	◔	C	◔	C	◒ Br.	C	◒ Br.	C	○	C	○	C	◒	SE. t.fb.
28	◐	C	◐	C	◐	C	◐	C	◐	C	◐	NO. t.fb.	●	E t.fb.
29	◐	C	◐	C	●	NO. m	●	NO. m	● Pl.	N m	● Pl.	N t.fb.	● Pl.	C
30	○	C	○	C	○	C	○ Br.	C	○ Br.	C	◒	C	◒	C

Direction des vents. **MAI.** État du ciel, pluie et neige.

Date.	14h État du ciel	14h Vents.	15h État du ciel	15h Vents.	16h État du ciel	16h Vents.	17h État du ciel	17h Vents.	18h État du ciel	18h Vents.	19h État du ciel	19h Vents.	20h État du ciel	20h Vents.
1	●	NO. m	◐	NO. fb.	◐	NO. fb.	●	SE. m	●	SE. m	●	SE. fb.	●	SO. fb.
2	●	N fb.	●	N fb.	● Ng.	N fb.	●	E fb.	●	E fb.	●	E fb.	◐	E fb.
3	◒	NO. f	◒	NO. f	◒	NO. f	◐	NO. f	◐	NO. f	◐	NO. f	◐	NO. f
4	◐	E fb.	◐	E fb.	◐	E fb.	◐	E fb.	◐	E fb.	●	E fb.	◐	N m
5	◐	NO. fb.	◐	NE. m	◐	NO. m	◐	N m	◐	N fb.	◐	NE. t.fb.	◐	N fb.
6	◐	E t.fb.	●	O t.fb.	●	O fb.	◐	NO. fb.	◐	NO. fb.	◐	NO. m	◐	NO. m
7	◒	O fb.	◒	O m	◐	S m	◐	S m	C^m.	SO. m	C^m.	SO. fb.	C^m.	SO. m
8	●	E m	●	O m	●	E fb.	●	E m	●	E m	●	E m	◐	NE. m
9	●	N fb.	● Ng.	NE. fb.	●	NE. fb.	●	E fb.	●	N f	●	NO. f	● Ng.	N f
10	◐	NO. t.f.	◐	NO. f	◐	N t.f.	◐	N t.f.	◐	N t.f.	◐	N t.f.	◐	N t.f.
11	◒	NO. f	◒	NO. f	◒	NO. f	◒	NO. f	◐	NO. f	◐	NO. f	◐	NO. m
12	●	NO. m	◐	NO. m	◐	NO. f	● Pl.	NO. f	◐	NO. f	◐	N t.f.	◐	N t.f.
13	◐	E t.fb.	◐	SO. fb.	◐	SO. m	◐	N f	●	N m	● Pl.	NO. f	●	NO. fb.
14	●	NE. m	●	NE. f	◐	NE. m	◐	NE. m	C^m	NE. m	◐	N f	◐	N t.f.
15	◒	NO. m	◒	NO. fb.	◒	NO. m	◒	NO. m	◒	O m	◒	O m	◒	NO. m
16	○	SO. m	◒	SO. m	◒	SO. f	C^m.	SO. t.f.	C^m.	O f	C^m.	SO. f	C^m.	O m
17	◐	SO. t.fb.	◐	SO. t.fb.	◒	SO. fb.	◐	SO. fb.	◐	S m	◐	S m	C^m.	SO. m
18	● Pl.	O m	● Ng.	O f	● Ng.	NO. f	● Ng.	NO. t.f.	●	NO. t.f.	●	NO. t.f.	●	NO. t.f.
19	◒	NO. t.f.	◐	NO. t.f.	◐	NO. t.f.	◐	NO. t.f.	◐	NO. t.f.	◐	NO. t.f.	◐	N f
20	◐	NO. f	◐	NO. f	◐	N f	●	N f	◐	N f	◐	N f	◐	N f
21	◐	N m	◒	N m	◒	N m	◐	N m	◐	NE. m	◐	NE. fb.	◐	NE. fb.
22	○	E t.fb.	○	N fb.	○	NO. fb.	◒	N t.fb.	◒	O fb.	◒	NE. fb.	◒	NE. t.fb.
23	◒	SE. m	◒	SE. f	◒	SE. f	◒	SE. f	◒	SE. f	◒	SE. f	◒	SE. f
24	◐	SE. t.fb.	◐	SE. t.fb.	S^tr. C^m.	SE. t.fb.	◐	SE. t.fb.	◐	N t.f.	◐	N f	◐	N f
25	◐	NE. f	◐	NE. m	◐	NE. m	◒	NE. f	◒	N m	◒	NE. m	◒	E m
26	○	E t.fb.	○	E t.fb.	○	N fb.	○	E fb.	◒	E fb.	◒	E fb.	◒	E fb.
27	○	E t.fb.	○	C	◒	E t.fb.	◒	SE. fb.	◒	S fb.	◒	SE. fb.	◒	SO. fb.
28	◒	S fb.	◒	S fb.	◒	S m	○	S f	○	S f	○	S f	○	S m
29	◐	S m	◐	S m	◐	S m	◐	SO. m	◐	SE. m	◐	SE. m	◐	SE. m
30	◐	NO. f	◐	NO. f	◐	NO. f	◐	NO. f	◐	NO. f	◐	NO. f	◒	NO. f
31	◐	E t.fb.	●	E t.fb.	●	NE. fb.	●	NE. fb.	●	NE. fb.	●	N m	●	N m

JUIN.

Date.	14h État du ciel	14h Vents.	15h État du ciel	15h Vents.	16h État du ciel	16h Vents.	17h État du ciel	17h Vents.	18h État du ciel	18h Vents.	19h État du ciel	19h Vents.	20h État du ciel	20h Vents.
1	● Pl.	N m	● Pl.	N f	● Pl.	N f	● Pl.	NE. m	●	N m	● Pl.	N m	● Pl.	N m
2	◐	NO. m	◒	O m	C^m.	O m	C^m.	O m	◐	O fb.	◐	O fb.	◐	O m
3	◐	C	◐	C	◐	C	●	C	◐	E t.fb.	●	E t.fb.	● Pl.	O fb.
4	◐	C	◐	C	◐	C	C^m.	E t.fb.	C^m.	E t.fb.	◐	C	●	C
5	●	E m	●	E m	●	E f	● Pl.	SE. t.f.	● Pl.	SE. t.f.	● Pl.	SE. t.f.	● Pl.	SE. t.f.
6	● Pl.	NE. f.	● Pl.	NE. m	● Pl.	NE. m	● Pl.	NE. f	● Pl.	NE. fb.	● Pl.	NE. m	● Pl.	NE. m
7	C^m.	N t.fb.	◐	E fb.	◐	SE. m	◐	SE. t.fb.	◐	N fb.	◐	N fb.	◐	N fb.
8	◒	C	◒	C	◐	C	◐	SE. fb.	◐	SO. t.fb.	◒	SO. fb.	◐	SO. fb.
9	● Pl.	NE. t.fb.	● Pl.	E t.fb.	◐	E t.fb.	●	E fb.	●	E fb.	◐	C	◐	NO. f
10	●	N m	●	N m	●	N f	●	N f	●	N f	● Pl.	N f	●	N f
11	●	E fb.	●	E fb.	●	E fb.	●	E fb.	●	E t.fb.	●	SE. fb.	●	SE. fb.
12	●	SE. fb.	●	SE. fb.	●	SE. fb.	●	SE. t.fb.	●	E fb.	●	E fb.	●	E fb.
13	◒	O m	◒	NO. m	◒	NO. m	◒	NO. m	C^m.	O m	C^m.	NO. m	C^m.	NO. fb.
14	◒	O fb.	◐	O fb.	C^m.	O t.fb.	C^m.	NO. fb.	●	NO. f	●	O m	●	SO. m
15	◐	N m	C^m.	N fb.	C^m.	E fb.	C^m.	SE. fb.	C^m.	N fb.	C^m.	SE. fb.	C^m.	NO. t.fb.
16	●	C	●	C	◐	O t.fb.	● Pl.	O t.fb.	● Pl.	NO. fb.	● Pl.	NO. t.f.	◐	NO. fb.
17	◐	O fb.	●	O fb.	◐	NO. m	●	NO. fb.	●	NO. t.fb.	● Pl.	C	●	C
18	◐	N fb.	C^m.	N fb.	C^m.	N fb.	◐	NE. fb.	◐	NO. fb.	◐	NO. fb.	◐	NO. m
19	● Pl.	N fb.	● Pl.	NE. m	● Pl.	NE. f	●	NE. f	●	NE. m	● Pl.	NE. m	● Pl.	N m
20	●	N f	● Pl.	N f	●	NE. f	●	NE. f	●	NE. t.f.	●	NE. t.f.	●	NE. f
21	●	C	◐	C	◐	NE. t.fb.	◐	NE. t.fb.	◐	NE. t.fb.	◐	E fb.	◐	E fb.
22	●	E f	● Pl.	E m	● Pl.	E fb.	●	E m	●	E fb.	◐	NE. t.fb.	● Pl.	E m
23	●	C	●	E fb.	◐	E t.fb.	◐	C	◐	E m	◐	E m	◐	E f
24	◐	E m	◐	E m	◐	E fb.	◐	C	◐ Pl.	E fb.	◐ Pl.	NE. fb.	●	E fb.
25	C^m.	C	C^m.	C	C^m.	C	S^tr. C^m.	SE. t.fb.	◐	SE. t.fb.	◐	C	◐ Pl.	C
26	○	C	◒	SE. fb.	◐	S fb.	◒	SO. m	◐	SO. m	◒	SO. m	◒	SO. fb.
27	◒	SE. fb.	◐	S m	◐	S m	◐	S m	◐	S fb.	◐	SO. t.fb.	◐	S fb.
28	◐	E t.fb.	◐	SO. fb.	◐	S fb.	◐	S fb.	◐	S fb.	◐	S t.fb.	◒	S m
29	◐	E t.fb.	◐	E t.fb.	◐	E fb.	◐	E fb.	◐	E fb.	◐	E fb.	◐	E fb.
30	◒	C	◒	SE. fb.	◒	SO. fb.	◒	SO. m	C^m.	S fb.	◒	S m	◒	S m

Direction des vents. **MAI.** État du ciel, pluie et neige.

Date.	21h État du ciel	21h Vents.	22h État du ciel	22h Vents.	23h État du ciel	23h Vents.	Pluie. 8h mat.	Pluie. 8h soir.	Neige. 8h mat.	Neige. 8h soir.	Remarques.
1	●	SE. tfb.	●	SE. tfb.	●	SE. fb.					Parasélènes, le 7, 8, 17.
2	◐	E fb.	◐	E tfb.	◐	E tfb.			0,125		
3	◐	NO. f	◐	NO. f	◐	NO. m			0,075		Parhélie, le 24.
4	◐	NE. m	◐	NE. m	◐	N m					
5	◐	N m	◐	NE. m	◐	NE. fb.					Le 12, verglas à 17h½.
6	◐	O tfb.	◐	O fb.	Cm.	NO. tfb.					
7	⊜	SO. m	⊜	SO. m	⊜	S fb.					
8	◐	NE. m	○	NE. m	○	N f			0,075		
9	●	N t.f.	●	N fb.	◐	N t.f.			0,425	0,175	
10	◐	N t.f.	◐	N f	◐	N t.f.					
11	◐	NO. m	◐	O m	◐	O fb.					
12	◐	N f	◐	N fb.	◐	N fb.		0,036	0,006		
13	●	NO. fb.	●	NO. m	●	NO. m					
14	◐	N t.f.	◐	N t.f.	◐	NO. f	0,020				
15	⊜	NO. fb.	⊜	O fb.	◐	O fb.					
16	Cm.	SO. m	Str. Cm.	SO. m	Nb. Pl.	SO. f					
17	◐	S m	◐	S fb.	●	SO. fb.					
18	●	NO. t.f.	●	NO. t.f.	● Ng.	NO. t.f.	0,150			0,450	
19	◐	NO. t.f.	◐	NO. t.f.	◐	N f					
20	◐	N f	◐	N f	◐	NE. f					
21	◐	NE. fb.	◐	E fb.	◐	E m					
22	⊜	NO. tfb.	⊜	C	⊜	C					
23	⊜	S f	⊜	S f	●	S m					
24	●	NO. f	●	NE. m	●	E m					
25	⊖	E m	⊜	NE. fb.	⊜	NE. fb.					
26	⊖	E fb.	⊖	E fb.	⊖	E tfb.					
27	⊖	SO. fb.	⊖	S fb.	⊖	C					
28	⊙	SO. m	○	SO. m	○	SO. fb.					
29	◐	SE. f	◐	SE. m	◐	SE. m					
30	⊖	NO. m	⊜	NO. f	⊖	NO. m					
31	●	N m	●	N f	●	N f					

JUIN.

Date.	21h État du ciel	21h Vents.	22h État du ciel	22h Vents.	23h État du ciel	23h Vents.	Pluie. 8h mat.	Pluie. 8h soir.	Neige. 8h mat.	Neige. 8h soir.	Remarques.
1	● Ng.	N m	● Ng.	N m	● Ng.	NO. m	0,396	0,625			Le printemps s'est distingué par beaucoup de pluie et d'orages, ce qui est fort rare dans cette saison, les vieillards ne se souviennent pas d'avoir vu un tel printemps depuis 10 ans.
2	◐	E fb.	◐	E tfb.	◐	C	0,025				
3	◐	NO. fb.	◐	N fb.	⊜ Pl.	N fb.		0,006			
4	◐	NE. tfb.	◐	NE. tfb.	◐	C	0,225				
5	⊜ Pl.	SE. f	● Pl.	SE. f	● Pl.	E f		0,725			
6	⊜	NE. m	●	NE. f	⊜	NE m	0,706	0,338			Gelée blanche le 3, 15.
7	Nb.	NO. fb.	Nb. Pl.	NE. fb.	Nb.	C		0,025			Parhélie le 7.
8	◐	SO. fb.	◐	SO. tfb.	◐	SO. tfb.					Orages le 9, 14, 16, 22, 23, 24, 25, 27, 29.
9	◐	N m	◐	SE. m	⊜ Pl.	C	0,137	0,500			
10	● Pl.	N t.f.	●	N f	● Pl.	N t.f.	0,075				
11	●	C	●	C	◐	SE. fb.					
12	●	C	●	NO. fb.	● Pl.	NO. fb.					
13	Cm.	NO. m	Cm.	O fb.	⊖	O fb.					
14	◐	SO. fb.	●	NO. t.f.	◐	N t.f.		0,003			
15	Cm.	S tfb.	⊙	N tfb.	⊙	C					
16	◐	NO. m	◐ Pl.	NO. t.f.	◐	NO. fb.		0,288			
17	● Pl.	C	● Pl.	C	◐	NO. tfb.					
18	◐	NO. fb.	◐	N tfb.	◐	E fb.					
19	●	N m	● Pl.	N m	⊜ Pl.	N m		0,350			
20	⊜ Pl.	NE. f	●	NE. f	◐	N m	0,250	0,100			
21	◐	E fb.	◐	SE. fb.	◐	C	0,150	0,137			
22	◐	E fb.	◐	E fb.	● Pl.	SE. tfb.	0,131	0,137			
23	◐	E m	⊖	NE. tfb.	◐	NE. tfb.					
24	⊜ Pl.	SE. fb.	● Pl.	C	●	C	0,144	0,094			
25	◐	SE. tfb.	◐	C	◐	C		0,625			
26	⊖	SO. m	⊖	SO. tfb.	⊜	C					
27	◐	SE. m	◐ Pl.	SE. m	◐	S tfb.		0,100			
28	● Pl.	O fb.	◐	S fb.	●	C		0,006			
29	⊜	C	⊖	C	◐	C	0,600	0,200			
30	Cr.	S m	Cr.	S m	⊖	S fb.					

Direction des vents. **JUILLET.** État du ciel, pluie et neige.

Date.	0h		1h		2h		3h		4h		5h		6h	
	État du ciel	Vents.	État du ciel	Vents.	État du ciel	Vents.	État du ciel	Vents.	État du ciel	Vents.	État du ciel	Vents.	État du ciel	Vents.
1	○	S t.fb.	○	SO. fb.	○	SO. fb.	○	S t.fb.	○	C	○	C	○	C
2	⊜	C	⊜	C	⊜	C	⊜	C	◒	C	○	C	○	C
3	⊜	C	⊜	C	⊜	C	⊜	C	⊜	C	●	C	◐	C
4	◒	C	◐	N t.fb.	◐	C	◐	C	●	C	◐	C	◐	C
5	●	C	● Pl.	O fb.	● Pl.	C	◐	C	◒	C	◐	C	◐	C
6	●	SO. fb.	●	SO. fb.	●	C	●	C	◐	C	◒	C	◒	C
7	⊜	C	⊜	NE. t.fb.	⊖	C	⊖	C	◐	C	⊖	N t.fb.	○	N t.fb.
8	● Pl.	C	●	C	● Pl.	C	● Pl.	C	●	C	●	O fb.	●	O t.fb.
9	◒	NO. fb.	◒	NO. t.fb	⊖	C	◐	C	⊖	O t.fb.	○	C	○	C
10	◒	C	⊜	C	⊜	C	⊜	C	⊜	C	⊜	C	⊖	C
11	Cm	C	○	C	○	C	⊖	C	○	C	○	C	○	C
12	●	O fb.	● Pl.	C	● Pl.	S m	●	S t.fb.	●	C	◐	C	●	C
13	◐	SO. t.fb.	◐	O t.fb.	◐	O t.fb.	◐	O t.fb.	◐	C	◐ Pl.	SO. t.fb.	◐	C
14	●	SE. fb.	●	C	◐	C	⊜	C	◐	C	●	C	●	C
15	◒	O t.fb.	◒	C	○	C	○	C	○	C	○	O t.fb.	○	O fb.
16	◐	C	●	C	◐	NO. t.fb.	◐	NO. t.fb.	◐	N fb.	●	NO. fb.	●	NO. m
17	⊜	C	⊖	C	○	C	○	C	○	C	○	C	○	C
18	● Pl.	E m	● Pl.	NE. m	● Pl.	SE. f	●	SE. m	●	SE. m	●	SE. t.f.	◐	S t.f.
19	◐	C	◐	NO. fb.	◐	NO. fb.	◒	C	◒	C	◒	NO. fb.	⊖	NO. m
20	◒	N f	○	NO. m	○	NO. fb.	○	NO. fb.	○	NO. fb.	○	C	○	C
21	◒	O fb.	⊖	O t.fb.	○	O t.fb.	○	O t.fb.	○	C	○	C	○	C
22	◐	SO. t.fb.	◐	NO fb.	●	C	●	C	●	O fb.	◐	O t.fb.	◐	C
23	◐	C	◐	C	⊖	C	◒	C	◐	C	●	C	⊜	C
24	◐	C	◐	C	◐	O fb.	⊜	C	◒	C	◒	C	⊜	C
25	●	C	●	C	●	C	◒	SO. t.fb.	◐	C	◒	C	◐	C
26	⊜	C	⊜	C	⊜	C	◐	C	◐	C	Cm.	C	◐ Pl.	C
27	⊖	C	◒	C	○	C	○	C	○	C	○	C	○	C
28	⊜	C	⊜	C	○	C	○	C	○	C	○	C	○	C
29	◐	C	◐	C	◒	C	◒	C	◒	C	◒	C	◒	C
30	● Pl.	O fb.	● Pl.	O fb.	●	S fb.	● Pl.	S fb.	◐	C	●	O fb.	●	C
31	● Pl.	O t.fb.	●	O t.fb.	● Pl.	C	◐	O fb.	●	O fb.	●	O fb.	●	O t.fb.

AOÛT.

1	○	O fb.	○	O fb.	○	O t.fb.	○	O t.fb.	○	O t.fb.	○	C	○	C
2	⊜	O t.fb.	◐	C	◐	C	◐	O m	◒	O t.fb.	◒	C	◐	C
3	◐	C	◐	C	◐	C	◐	C	⊜	C	⊖	C	◒	C
4	◐	C	◐	C	◒	C	◒	C	○	C	○	C	⊖	C
5	◐ Pl.	C	●	C	◐	C	◐	C	◐	C	◐	C	◐	C
6	◐	C	○	O t.fb.	○	O t.fb.	○	O t.fb.	○	C	○	O t.fb.	○	C
7	○	C	○	C	○	C	○	C	○	C	○	C	○	C
8	◒	O t.fb.	◒	O t.fb.	◒	C	◒	SO. fb.	◐	O t.fb.	●	C	●	C
9	◐	NO. m	◒	NO. fb.	◐	N m	◐	N m	○	N fb.	○	N t.fb.	○	N fb.
10	⊜	N t.fb.	⊜	N t.fb.	⊜	C	⊜	C	○	C	○	C	⊖	C
11	○	C	⊖	C	⊖	C	⊖	C	○	C	○	C	○	C
12	⊜	SE. t.fb.	◐	C	◐	C	⊜	E t.fb.	⊜	C	⊜	C	⊜	C
13	●	C	●	NO. t.fb.	⊜	C	⊜	C	⊜	O fb.	●	O fb.	⊜	C
14	◒	C	○	NO. t.fb.	○	NO. t.fb.	○	NO. t.fb.	○	NO. t.fb.	○	C	○	C
15	● Pl.	E fb.	● Pl.	NE. fb.	● Pl.	NO. fb.	●	C	●	SE. fb.	◐	SE. fb.	◐	SE. fb.
16	○	C	○	C	○	C	○	C	○	C	○	C	⊖	C
17	● Pl.	SE. fb.	●	SE. fb.	●	C	◐	SE. fb.	◐	E m	◐	C	◐	C
18	● Pl.	S t.fb.	◐	SO. fb.	●	SO. m	● Pl.	SO f	●	SO. m	◐	SO. fb.	◐	SO. fb.
19	◐	SO. fb.	●	O fb.	●	O fb.	●	O fb.	◐	O fb.	◐	O m	◐	O m
20	●	O t.fb.	●	C	●	C	●	C	●	C	●	C	●	C
21	●	C	●	C	●	C	●	C	●	C	●	C	●	C
22	◐	C	◐	C	◒	C	◒	C	◐	C	●	C	●	C
23	⊜	C	○	C	○	C	○	C	○	C	○	C	○	C
24	◐	C	◐	C	●	C	●	C	●	C	●	C	●	C
25	●	N t.f.	● Pl.	N t.f.	● Pl.	N t.f.	● Pl.	N t.f.	● Pl.	N t.f.	● Pl.	N t.f.	● Pl.	N t.f.
26	● Pl.	O m	● Pl.	O m	● Pl.	O fb.	● Pl.	O fb.	●	O t.fb.	● Pl.	O m	● Pl.	SO. fb.
27	●	O t.fb.	●	O t.fb.	◐	SO. fb.	●	SO. t.fb.	●	SO. t.fb.	●	SO. t.fb.	● Pl.	C
28	●	NO. m	● Pl.	NO. fb.	◐	NO. m	◒	NO. fb.	○	NO. fb.	⊖	NO. fb.	⊖	NO. fb.
29	○	C	○	C	○	C	○	C	○	C	○	C	○	C
30	◐	C	●	C	◐ Pl.	C	◐	SE. fb.	⊖	C	◒	C	◐	C
31	⊜	SO. fb.	⊜	SO. fb.	⊜	SO. fb.	◒	SO. t.fb.	◒	S t.fb.	◐	C	◒	

Direction des vents. **JUILLET.** État du ciel, pluie et neige.

Date.	7h État du ciel	7h Vents.	8h État du ciel	8h Vents.	9h État du ciel	9h Vents.	10h État du ciel	10h Vents.	11h État du ciel	11h Vents.	12h État du ciel	12h Vents.	13h État du ciel	13h Vents.
1	⊖	C	⊖	C	◐ Br.	C	◐ Br.	C	◐	C	⊖	C	◐	C
2	○	C	○	C	⊖	C	⊖	C	⊖	C	⊖	C	⊖	C
3	⊖ Pl.	N t.f.	◐ Pl.	N m	◐	SO. m	◐	SE. m	◐	C	◐	C	◐	C
4	◐	C	◐ t.f.	E m	●	NO. m	●	SO. t.fb.	◐	C	◐	C	◐	SO. t.fb.
5	◐ Pl.	C	◐	O fb.	⊖ Pl.	E fb.	◐	SE. t.fb.	◐	C	● Pl.	C	⊖ Pl.	C
6	⊖	O t.fb.	⊖	C	◐	C	◐	C	◐	C	⊖	C	⊖	C
7	⊖	C	○	N t.fb.	○	N t.fb.	◐	N t.fb.	⊖	NE. fb.	●	NE. fb.	◐	E fb.
8	●	O t.fb.	● Pl.	C	◐	O t.fb	⊖	NO. t.fb.	⊖	O fb.	⊖	O fb.	⊖	O fb.
9	⊖	C	⊖	C	○	C	⊖	C	⊖	C	⊖	C	⊖	NE. t.fb.
10	○	C	⊖	C	⊖	C	⊖	C	○	C	○	C	○	C
11	○	C	⊖	C	Cr.	C	◐	C	◐	C	◐	C	◐	SO. t.fb.
12	●	C	◐	C	⊖	C	⊖	C	⊖	C	◐	C	⊖	SO. t.fb.
13	●	C	⊖	C	◐	C	●	C	◐	C	◐	C	◐	SE. t.fb.
14	● Pl.	C	● Pl.	C	● Br.	C	● Br.	C	● Pl. Br.	SE. t.fb.	●	SE. fb.	●	C
15	○	O t.fb.	○	O t.fb.	○	SO. t.fb.	○	O t.fb.	○	C	○	C	⊖	C
16	⊖ Pl.	NO. fb.	●	C	⊖	C	◐	C	○	C	○	N fb.	○	C
17	⊖	C	⊖	C	◐	C	◐	C	◐	C	◐	C	◐	SE. t.fb.
18	⊖	S f	●	SE. m	●	S f	◐	S m	◐	S m	◐	S f	●	S f
19	⊖	NO. m	⊖	NO. fb.	⊖	NO. fb.	⊖	NO. fb.	⊖	N fb.	⊖	N fb.	⊖	N m
20	○	C	⊖	NO. t.fb.	⊖	NO. fb.	⊖	NO. fb.	Cr.	NO. fb.	⊖	NO. fb.	⊖	NE. fb.
21	⊖	C	◐	C	◐ Pl.	C	◐	C	⊖	C	●	C	●	C
22	⊖	C	● Pl.	C	◐	C	◐	C	⊖	C	◐	C	◐	C
23	⊖	C	⊖	C	⊖	C	○	C	○	C	○	C	○	C
24	Cm.	C	◐	C	●	C	◐	NO. fb.	●	SO. fb.	◐	N fb.	◐	C
25	◐	C	◐	C	◐	C	● Pl.	C	●	C	●	SO. t.fb.	● Pl.	C
26	◐	C	◐	C	◐	C	◐	C	◐	C	◐	C	◐	C
27	○	C	○	C	○	C	○ Br.	C	○ Br.	C	○	C	○	C
28	○	C	⊖	C	⊖	C	◐	C	●	C	◐	C	◐	⊖
29	⊖	C	◐	C	◐	C	⊖ Pl.	NO. fb.	⊖	N fb.	⊖ Pl.	C	● Pl.	NE. t.fb.
30	⊖	C	◐	C	◐	C	◐	C	⊖ Pl. Br.	C	◐ Br.	C	◐	C
31	◐	O fb.	●	C	● Pl.	O t.fb.	●	O t.fb.	●	O fb.	⊖	O fb.	◐	O fb.

AOÛT.

Date.	7h État du ciel	7h Vents.	8h État du ciel	8h Vents.	9h État du ciel	9h Vents.	10h État du ciel	10h Vents.	11h État du ciel	11h Vents.	12h État du ciel	12h Vents.	13h État du ciel	13h Vents.
1	○	C	○	C	○	SO. fb.	○	SO. fb.	○	SO. fb.	○	SO. fb.	⊖	SO. fb.
2	◐	C	◐	C	◐	C	●	C	●	C	● Pl.	C	● Pl.	C
3	⊖	C	⊖	C	⊖ Br.	C	⊖ Br.	C	⊖ Br.	C	◐ Br.	C	◐	C
4	⊖	C	⊖ Br.	C	● Br.	C	● Br.	C	● Br.	C	● Br.	C	● Br.	C
5	◐	C	◐	C	●	C	◐	C	◐	C	◐	C	◐	NO. t.fb.
6	○	C	○	C	○	C	○	C	○	C	○	C	○	O t.fb.
7	○	C	⊖	C	⊖	C	Cr.	C	Cr.	C	Cr.	SO. t.fb.	Cr.	NE. t.fb.
8	◐	C	◐	C	◐	C	◐	C	◐	O t.fb.	⊖	N t.fb.	⊖	C
9	○	C	○	N fb.	○	N t.fb.	○	N t.fb.	⊖	NO. fb.	⊖	NO. m	⊖	NO. m
10	○	C	○	C	○	C	○	C	○	C	⊖	C	○	C
11	○	C	○	C	○	C	⊖	C	⊖	C	⊖	C	○	SE. t.fb.
12	⊖	C	⊖	C	⊖	C	⊖	C	⊖	C	⊖	C	⊖	C
13	⊖	C	⊖	C	⊖	C	◐	C	◐	C	●	C	●	C
14	○	C	⊖	C	⊖	C	⊖	C	◐	C	◐	E t.fb.	⊖	E t.fb.
15	●	C	●	C	●	C	●	C	●	C	●	C	●	C
16	⊖ Br.	C	⊖ Br.	C	⊖ Br.	C	⊖ Br.	C	◐ Br.	C	● Br.	C	● Br.	SE. t.fb.
17	◐	C	◐	C	◐	C	◐	C	◐	C	◐	SE. fb.	◐	SE. fb.
18	◐	SO. m	◐	SO. m	◐	SO. f	●	SO. m	●	SO. m	●	S f	⊖	S m
19	●	O fb.	● Pl.	SO. fb.	● Pl.	SO. fb.	● Pl.	SO. fb.	⊖ Pl.	SO. fb.	●	SO. fb.	● Pl.	SO. t.fb.
20	●	C	●	C	⊖	C	◐	C	◐	C	◐	C	◐	C
21	◐	C	●	C	● Br.	C	◐ Br.	C	◐ Br.	C	⊖ Br.	C	◐	N t.fb.
22	◐ Pl.	C	⊖	C	◐	C	◐ Br.	C	◐ Br.	C	◐	C	◐	C
23	○	C	○	C	⊖	C	⊖ Br.	C	⊖ Br.	C	⊖	C	⊖	C
24	●	C	●	N fb.	●	N fb.	● Pl.	N m	● Pl.	NE. f	● Pl.	NO. fb.	● Pl.	N f
25	● Pl.	NO. f	●	O f	● Pl.	O f	●	O m	● Pl.	O f	● Pl.	O m	● Pl.	O m
26	●	SO. t.fb.	●	C	⊖	SO. t.fb.	●	SO. fb.	●	SO. fb.	●	SO. fb.	●	SO. fb.
27	● Pl.	S t.fb.	● Pl.	C	● Pl.	C	● Pl.	C	● Pl.	C	● Pl.	C	●	SO. fb.
28	⊖	NO. fb.	⊖	NO. fb.	⊖	NO. t.fb.	⊖	NO. t.fb.	⊖	C	○	C	⊖	NE. t.fb.
29	○	C	○	C	○	C	○	C	○	C	○	C	○	C
30	⊖	C	⊖	C	◐ Pl.	C	◐	C	◐	C	⊖	C	⊖	C
31	⊖	S t.fb.	○	C	⊖	C	⊖	C	⊖	C	⊖	C	⊖	C

Direction des vents. **JUILLET.** État du ciel, pluie et neige.

Date.	14h État du ciel	14h Vents.	15h État du ciel	15h Vents.	16h État du ciel	16h Vents.	17h État du ciel	17h Vents.	18h État du ciel	18h Vents.	19h État du ciel	19h Vents.	20h État du ciel	20h Vents.
1	◐	SO. fb.	◐	SE. tfb.	◐	SO. tfb.	◐	S tfb.	◐	S fb.	◐	S fb.	◐	S m
2	⊜	SE. fb.	⊜	SE. fb.	⊜	SE. fb.	◐	SE. fb.	●	C	●	SO. fb.	◐	SO fb.
3	◐	C	◐	NE. tfb.	◐	E tfb.	◐	E fb.	◐	E fb.	◐	SE. fb.	⊜	C
4	⊜	C	⊜	C	⊜	SO. tfb.	⊜	S tfb.	Cx	SE. fb.	Cx	SE. fb.	⊜	SE. tfb.
5	●	C	◐	C	◐	C	⊜	C	◒	C	◐	C	◐	C
6	⊜	E tfb.	⊜	C	◐	C	◒	C	◐	E fb.	◐	C	◐	N fb.
7	◐	E fb.	●	E m	◐	NE. m	◐	E fb.	◐	NE. fb.	◐	NE. fb.	◐	E fb.
8	⊜	O fb.	⊜	O fb.	⊜	O fb.	◐ Pl.	O fb.	◐	O fb.	◐	O fb.	◐	O fb.
9	◒	C	⊜	C	◐	E fb.	◐	E tfb.	◐	E tfb.	◐	NE. fb.	◐	NO fb.
10	⊜	E tfb.	◒	E tfb.	◒	SE. fb.	◒	E fb.	◐	SE. tfb.	◐	C	◐	E tfb.
11	◐	SE. tfb.	●	SE. tfb.	⊜	S fb.	◐	S fb.	◐	S m	◐	S m	◐	SO fb.
12	⊜	SE. tfb.	⊜	SE. tfb.	◐	SE. fb.	◐	SE. fb.	◐	SE. fb.	◐	SE. fb.	◐	SE. tfb.
13	◐	E fb.	◐	SE. fb.	◐	SE. tfb.	◐	SE. fb.	● Pl.	S fb.	◐	SE. tfb.	◐	C
14	●	SE. tfb.	● Pl.	C	● Pl.	C	●	C	◐	NO. tfb	●	O m	◐	O m
15	Cx	O tfb.	⊜	O tfb.	◒	O fb.	◒	SO. fb.	◒	SO. fb.	⊖	S tfb.	◒	S fb.
16	⊜	N m	◐	N m	◐	NE. m	◐	NO. m	◐	NO. m	◐	N tfb.	◐	N fb.
17	◐	E fb.	● Pl.	E m	●	SE. fb.	● Pl.	SE. fb.	● Pl.	SE. tfb.	● Pl.	E fb.	●	E m
18	● Pl.	S f	● Pl.	S f	●	S f	●	S f	●	S f	●	SO. m	● Pl.	S fb.
19	⊜	N m	⊜	N f	⊜	N f	⊜	N f	⊜	N f	⊖	NE. f	◒	NE. f
20	⊜	N f	⊜	N f	⊜	N f	◒	N f	◒	N m	◐	N m	◐	NO. fb.
21	●	C	◐	C	◐	C	◐	N m	⊜	NO. m	⊜	NO. t.f.	◐	NE. t.f.
22	● Pl.	C	● Pl.	C	●	C	◐	NO. tfb.	◐	NO. fb.	◐	NO. m	◐	NO fb.
23	◒	C	◒	C	◒	C	⊖	C	Nb.	C	Nb.	E m	◐	SE. tfb.
24	◐	C	◐	E tfb.	◐	E tfb.	◐	SE. tfb.	◒	S tfb.	◒	S fb.	⊜	S tfb.
25	● Pl.	C	⊜ Pl.	SE. tfb.	●	C	● Pl.	SE. fb.	◐	C	◐	C	◐	E tfb.
26	●	C	⊜	E fb.	⊜	E fb.	⊖	E tfb.	⊜	SO. tfb.	⊖	SO. fb.	⊖	SO fb
27	○	SE. tfb.	○	SE. tfb.	○	SE. fb.	○	SE. tfb.	◒	C	◒	S tfb.	◒	SO. tfb.
28	◐	C	◐	C	◐	S tfb.	◐	S tfb.	◐ Pl.	NE. fb.	● Pl.	E fb.	●	C
29	⊜	NE. tfb.	●	E fb.	●	E m	●	NE. fb.	◐	E fb.	◐	E fb.	◐	NE. m
30	◐	E tfb.	◐	E fb.	◐	E m	◐	E fb.	◐	E fb.	◐	SE. tfb.	◐	SE. tfb.
31	◐	O fb.	◐	O fb.	◐	O m	◐	NO. f	Cm.	O m	Cm.	O m	◒	O fb.

AOÛT.

Date.	14h État du ciel	14h Vents.	15h État du ciel	15h Vents.	16h État du ciel	16h Vents.	17h État du ciel	17h Vents.	18h État du ciel	18h Vents.	19h État du ciel	19h Vents.	20h État du ciel	20h Vents.
1	⊖	SO. m	◐	SO m	◐	SO. m	◐	SO. fb.	◐	SO. m	◐	SO. fb.	◒	SO fb.
2	● Pl.	S fb.	● Pl.	S fb.	● Pl.	S tfb.	●	SE. tfb.	◐	SE. fb.	◐	SE. m	● Pl.	O fb.
3	◐	NE. fb.	◐	C	◐	C	◐	SE. fb.	◐	SE. fb.	◐	SE. fb.	◐	SE. fb.
4	◐	N tfb.	◐	E tfb.	◐	SE. fb.	◐	NE. fb.	◐	NE. tfb.	◐	C	◐	C
5	◐	NO. fb.	◐	O fb.	◐	NO. m	◐	NO. m	◐	NO. m	◐	NO. m	◐	NO. fb.
6	◒	O tfb.	◒	O fb.	◒	O m	Cm.	SO. tfb.	Cm.	SO. fb.	Cm.	NO. fb.	Cm.	O fb.
7	◐	E tfb.	⊜	C	◐	C	◐	S tfb.	◐	S fb.	⊖	S fb.	◐	O fb.
8	◒	C	Cm.	N tfb.	Cm.	NE. fb.	◐	NO. fb.	◐	N m	◐	NE. fb.	◐	NE. tfb.
9	⊜	NE. m	⊜	NE. fb.	⊜	E f	◒	E m	⊜	NE. f	⊜	NE. f	⊜	NE. f
10	○	C	○	C	○	O tfb.	○	SE. fb.	○	S fb.	○	S tfb.	○	SE. tfb.
11	○	E tfb.	○	E tfb.	◒	C	◒	C	◒	NE. fb.	◒	NO. tfb.	◒	C
12	⊜	E fb.	⊜	NE. fb.	⊜	NE. m	◐	E fb.	◐	NE. fb.	◐	N fb.	⊜	E fb.
13	●	C	●	C	●	E tfb.	◐	E fb.	⊜	E m	⊜	NE. m	⊜	E m
14	◐	SE. fb.	◐	SE. fb.	●	SE. m	● Pl.	S m	●	E tfb.	●	SE. m	●	SE. fb
15	⊜	C	●	C	●	C	◐	SE. tfb.	◐	SE. tfb.	◐	E tfb.	◐	E tfb.
16	◐	SE. m	◐	E m	◐	E m	⊜	E m	⊜	E fb.	◒	SE. m	◐	SE. f
17	◐	S m	◐	SO. f	◐	S f	● Pl.	SE. m	◐ Pl.	SE. fb.	● Pl.	S m	●	S m
18	●	S m	● Pl.	S m	●	SO. f	●	SO. f	●	SO. f	● Pl.	SO. f	● Pl.	SO. m
19	● Pl.	SO. fb.	●	SO. fb.	⊜	SO. fb.	◐	SO. fb.	●	SO. fb.	●	SO. fb.	◐	SO. m
20	◐	C	◐	C	◐	SO. fb.	◐	SO. fb.	●	N fb.	●	N tfb.	● Pl.	SE. tfb
21	◐	N tfb.	◐	N tfb.	◐	C	●	C	◐	N tfb.	◐	N fb.	◐	N m
22	◐	C	◐	C	◐	C	◐	C	◐	C	Nb.	C	◐	C
23	⊜	C	⊜	C	⊜	C	⊕	E tfb.	◐	E fb.	◐	NE. tfb.	● Pl.	C
24	● Pl.	NO. t.f.	⊜ Pl.	NO. t.f.	● Pl.	NO. t.f.	● Pl.	NO. t.f.	● Pl.	NO. t.f.	● Pl.	NO. t.f.	● Pl.	NO. t.f.
25	●	O m	●	O m	●	O m	●	O m	● Pl.	O m	◐ Pl.	O fb.	● Pl.	O fb.
26	●	SO. fb.	●	SO. fb.	●	SO. fb.	● Pl.	SO. fb.	◐ Pl.	SO. fb.	◐	SO. m	◐	O fb.
27	●	NO. f	●	N f	●	N f	●	N f	●	N f	● Pl.	N m	●	N m
28	⊖	N tfb.	⊖	N tfb.	⊖	NE. tfb.	⊖	N fb.	⊖	NO. fb.	⊖	NO. fb.	⊖	NO. fb.
29	◒	NE. fb.	◒	NE. fb	◒	SE. fb.	⊜	S m	◒	S m	⊖	SO. m	◒	S m
30	⊜	C	⊖	C	◒	N tfb.	◐	SE. fb.	⊜	SE. fb.	⊜	SE. fb.	⊜	S fb.
31	⊜	C	⊜	E fb.	⊜	E fb.	⊜	E m	⊜	E m	Cx	E fb.	○	E fb.

Direction des vents. **JUILLET.** État du ciel, pluie et neige.

Date.	21h État du ciel	21h Vents.	22h État du ciel	22h Vents.	23h État du ciel	23h Vents.	Pluie. 8h mat.	Pluie. 8h soir.	Neige. 8h mat.	Neige. 8h soir.	Remarques.
1	◒	SO. m	◍	SO. fb.	◍	C					Orages : le 2, 3, 4, 5, 6, 8, 12, 13, 18, 20, 21, 23, 26, 28, 29, 30.
2	◐	SO. fb.	◐	C	◐	C					Parhélie le 12, 19, 25.
3	◍	C	◒	C	◒	C	0,017				Parasélènes le 17.
4	◐	SE. t.fb.	●	SE. t.fb.	●	C	0,031				
5	◐	C	●	SE. m	●	SE. t.fb.	0,256	0,100			
6	◐	N fb.	◐	E fb.	◐	SE. fb.	0,038				
7	● Pl.	E fb.	●	NE. fb.	● Pl.	C		0,050			
8	◐	O fb.	◒	O fb.	◒	O fb.	0,275	0,300			
9	● Pl.	N t.fb.	◔	C	◒	C		0,006			
10	◐	E fb.	◐	NO. t.fb.	◍	C					
11	◐	SO. fb.	◐	SO. t.fb.	◐	C					
12	◐	SE. fb.	◐	SO. fb.	◐	SO. fb.	0,200				
13	◐	C	● Pl.	SO. fb.	● Pl.	SE. fb.	0,012	0,150			
14	◒	O m	◒	O fb.	◒	O t.fb.	0,207	0,150			
15	◒	S fb.	◐	S t.fb.	◐	C					
16	◍	N fb.	◍	N fb.	◍	C					
17	●	E f	● Pl.	E fb.	● Pl.	E m		0,175			
18	● Pl.	SO. fb.	● Pl.	SO. t.fb.	◐	SE. t.fb.	0,550	0,112			
19	◒	NE. t.f.	◒	NE. t.f.	◒	NE. f					
20	◐	N fb.	◐	N t.f.	◐	N m					
21	◔	E m	◐ Pl.	E fb.	N^b.	C	0,006	0,012			
22	◐	NO. fb.	◒	N fb.	◒	N m		0,031			
23	◐	C	◐	SO. fb.	◐	C		0,276			
24	◐	C	●	C	●	C					
25	◐	E t.fb.	◐	C	C^r.	C	0,025	0,056			
26	◔	C	◒	C	◍	C	0,012				
27	◒	SO. t.fb.	◒	C	◒	C					
28	●	C	●	C	●	C		0,087			
29	◐	NE. m	◐	NE. fb.	◐	SO. m	0,006	0,650			
30	◐	C	◒	C	● Pl.	C	0,625	0,025			
31	◒	O fb.	C^m.	O fb.	◒	O fb.	0,100				

AOÛT.

Date.	21h État du ciel	21h Vents.	22h État du ciel	22h Vents.	23h État du ciel	23h Vents.	Pluie. 8h mat.	Pluie. 8h soir.	Neige. 8h mat.	Neige. 8h soir.	Remarques.
1	◐	SO. fb.	◐	SO. fb.	◐	C					Orages : le 2, 4, 7, 14, 15, 16, 17, 21, 23, 30, 31.
2	◐	C	◐	O t.fb.	◒	E t.fb.		0,250			
3	◐	E m	◐	SE. t.fb.	◐	O t.fb.					
4	◐	C	◐	SE. t.fb.	◐ Pl.	SO. m		0,062			Parasélènes le 12, 13.
5	◐	NO. fb.	◐	C	◐	O t.fb.	0,088				
6	C^m.	O fb.	○	O t.fb.	○	C					Parhélies le 12, 14, 23.
7	●	C	◐	SO. fb.	◔	C					
8	◒	N fb.	◔	N t.fb.	◐	NO. fb.					Gelée blanche le 29.
9	◍	NE. f	◍	NE. f	◍	NE. fb.					
10	◒	S t.fb.	◒	C	◒	C					
11	◒	C	◐	NO. m	◐	NE. m					
12	◍	NE. fb	◍	NE. t.fb.	●	C					
13	◍	E m	◔	NE. fb.	◔	NE. fb.					
14	● Pl.	SE. fb.	●	SE. t.fb.	● Pl.	E fb.		0,275			
15	●	C	◐	E t.fb.	◔	C	0,750				
16	◍	E fb.	●	E fb.	●	SE. t.f.					
17	◐	S f	◐ Pl.	S fb.	◐	S t.fb.	0,500	0,200			
18	● Pl.	SO. fb.	●	SO. fb.	● Pl.	SO. t.fb.		0,240			
19	◐	SO. fb.	◐ Pl.	O t.fb.	◐	C	0,050	0,044			
20	◐	C	●	C	●	C		0,050			
21	● Pl.	O t.fb.	●	C	◐	C		0,125			
22	◐	C	◐	C	◍	C	0,056	0,012			
23	●	C	●	C	●	C		0,069			
24	● Pl.	NO. t.f.	● Pl.	N t.f.	● Pl.	NO. t.f.	0,025	1,025			
25	● Pl.	O fb.	● Pl.	O fb.	● Pl.	O fb.	0,506	0,175			
26	●	O fb.	◐	O t.fb.	●	O t.fb.	0,065	0,025			
27	●	NO. m	●	NO. m	●	NO. f	0,487	0,175			
28	◔	NO. t.fb.	○	C	○	C	0,017				
29	◐	S fb.	◐	S fb.	◐	C					
30	●	C	● Pl.	C	◐ Pl.	S fb.	0,126	0,225			
31	○	SE. fb.	○	S t.fb.	○	S t.fb.					

Direction des vents. **SEPTEMBRE.** État du ciel, pluie et neige.

Date.	0h		1h		2h		3h		4h		5h		6h	
	État du ciel	Vents.	État du ciel	Vents.	État du ciel	Vents.	État du ciel	Vents.	État du ciel	Vents.	État du ciel	Vents.	État du ciel	Vents.
1	○	C	○	C	○	C	○	C	○	C	○	C	◒	SE.tfb.
2	◒	SO. fb.	◒	SO. fb	○	SO. fb.	○	SO. m	◐ Pl.	SO. m	◒	SO. m	◒	SO. m
3	◐	O fb.	●	SO. fb.	● Pl.	SO. fb.	● Pl.	SO. fb.	●	O m	●	O fb.	◐	O fb.
4	●	O fb.	● Pl.	O fb.	● Pl.	O fb.	◐	O fb.	●	O fb.	●	O fb.	● Pl.	O fb.
5	◐	NO.tfb.	◐	C	◍	C	◍	NO.tfb.	◍	C	◍	C	◍	C
6	○	O tfb.	○	C	○	C	○	C	○	C	○	C	○	C
7	◒	SO. f	◐	SO. f	◍	SO. f	◐	SO. m	◐	SO. fb.	◐	SO. tfb.	◐	NE. m
8	◐	N fb.	◐	O fb.	◐	C	◐	C	◐	C	◐	C	◐	C
9	○	SO. fb.	○	O tfb.	○	C	○	C	○	C	○	C	○	C
10	◐	N f	◐	N f	◐	N f	◒	N f	◒	N f	◐	N f	◐	N t.f.
11	◒	C	◒	C	◒	O fb.	◒	O tfb.	○	O tfb.	◒	O fb.	○	O fb.
12	○	C	○	C	○	C	◒	C	◒	C	○	C	○	C
13	○	C	○	C	○	C	○	C	○	C	○	C	○	C
14	◍	SO. fb.	◍	SO. fb.	◒	C	◒	C	○	C	○	C	○	C
15	◍	O m	◒	SO. m	◒	O tfb.	◍	O tfb.	◍	O tfb.	◍	C	◒	C
16	◍	C	○	C	○	C	◒	C	◐	C	◐	C	◐	C
17	◐	C	◒	C	◒	C	◒	NO. fb.	◒	C	◐	C	◐	C
18	◒	C	◒	C	◐	C	◐	C	◐	C	◒	C	◍	C
19	○	C	○	C	○	C	○	C	○	C	○	C	○	C
20	◐	C	◐	C	◐	SE. fb.	◐	SE. fb.	◒	SE. tfb.	◒	C	○	C
21	●	O fb.	●	O fb.	●	N fb.	●	N tfb.	◐	N t.fb.	●	C	●	NO.tfb.
22	◒	O fb.	◐	O fb.	◐	O t.f.	◐	O t.f.	◐	O m	◒	O m	○	SO. m
23	○	O fb.	○	O fb.	○	O fb.	○	O fb.	○	SO. m	◐	SO. m	◐	O fb.
24	○	C	○	C	◐	C	●	O tfb.	●	NO. m	◐	O m	◒	C
25	◒	O t.fb.	◒	C	●	C	●	C	●	C	●	C	○	C
26	◒	O t.fb.	○	C	○	C	○	C	○	C	○	C	○	O fb.
27	○	O m	○	SO. fb.	○	SO. fb.	○	SO. fb.	○	SO. m	○	SO. m	○	C
28	◐	SO. m	◒	O fb.	◒	O fb.	◐	O fb.	●	O f	◐	C	◒	C
29	○	O t.fb.	◍	O fb.	◍	O fb.	○	O fb.	○	O t.fb.	○	C	○	C
30	○	SO. fb.	○	C	○	C	○	C	○	C	○	C	○	SO. m

OCTOBRE.

1	◐	O f	◒	NO. f	○	NO. m	○	NO. fb.	◒	NO. fb.	◐	NO. t.fb.	◒	N fb.
2	○	C	○	C	○	C	○	C	○	C	○	C	○	C
3	◍	S fb.	◍	S m	◍	S t.fb.	◍	SO. t.fb.	◍	C	◍	S t.fb.	◍	C
4	◍	SE. m	●	SE. t.f.	◍	SE. m	●	C	◍	C	●	NO. fb.	● Ng.	NO. fb.
5	◐	C	◐	C	◐	C	◐	C	◐	C	◐	C	◐	C
6	◒	N m	◒	N m	◍	N m	◍	NO. fb.	◍	NO. fb.	◍	NO. fb.	◍	NO. fb.
7	○	NO. t.fb.	○	NO. t.fb.	○	O t.fb.	○	C	○	C	○	C	○	C
8	◍	NO. fb.	◍	NO. t.fb.	●	C	●	C	●	C	●	SO. fb.	●	S fb.
9	◐	NO. f	◍	NO. m	○	NO. m	○	NO. f	○	NO. m	○	NO. f	○	NO. f
10	●	N f	◍	N m	◐	N m	●	N m	●	NO. fb.	◐	N m	◒	NO. m
11	◐	C	◍	C	◍	C	◍	C	◍	C	◐	C	◐	C
12	◐	C	●	C	●	C	◐	C	●	C	●	C	●	C
13	●	C	◐	C	◐	C	◐	C	◐	C	●	C	●	C
14	●	NO fb.	●	NO. m	●	NO. m	●	NO. fb.	●	N f	●	N f	● Ng.	NO. f
15	●	NO. fb.	●	O t.fb.	●	O fb.	●	O fb.	●	O fb.	●	O fb.	●	O t.fb.
16	●	NO. fb.	●	NO. fb.	◒	NO. fb.	◒	NO fb.	◒	NO. fb.	◒	NO. t.fb.	◒	C
17	◍	C	◍	C	◐	C	◐	C	●	C	●	C	● Ng.	C
18	◒	N m	○	N m	○	N fb	○	N f	○	N m	○	NO. m	○	NO. m
19	○	C	○	O t.fb.	○	C	○	C	○	C	○	C	○	C
20	○	C	○	C	○	C	○	C	○	C	○	C	○	C
21	● Ng.	C	● Ng.	C	● Ng.	C	● Ng.	C	● Ng.	C	● Ng.	C	● Ng.	C
22	● Ng.	N t.f.	○	NO. f	○	NO. f	○	NO. fb.	○	NO. m	○	NO. f	○	NO. m
23	◐	NE. t.fb.	◐ Ng.	N t.fb.	●	N fb.	● Ng.	N m	●	N fb.	● Ng.	N m	● Ng.	N m
24	◐	NO. fb.	◐	NO. fb.	●	C	◍	C	◍	NO. t.fb.	○	C	○	C
25	●	NO. m	●	NO. m	●	NO. m	● Ng.	NO. f	● Ng.	NO. f	● Ng.	NO. f	● Ng.	NO. f
26	○	NO. f	○	NO. t.f.	○	NO. t.f.	○	NO. t.f.	○	NO. fb.	○	N m	○	C
27	○	C	○	C	○	C	○	C	○	C	○	C	○	C
28	○	C	○	C	○	C	○	C	○	C	○	C	○	C
29	●	C	●	C	●	C	●	C	●	C	●	C	○	C
30	◍	C	●	C	●	C	◍	C	◍	C	◍	C	◍	C
31	● Pl.	C	●	O fb.	●	O fb.	◐	O t.fb.	◐	O t.fb.	◒	C	◒	C

Direction des vents. **SEPTEMBRE.** État du ciel, pluie et neige.

Date.	7h		8h		9h		10h		11h		12h		13h	
	État du ciel	Vents.	État du ciel	Vents.	État du ciel	Vents.	État du ciel	Vents.	État du ciel	Vents.	État du ciel	Vents.	État du ciel	Vents.
1	◐	C	◐	C	◑	NO.t.fb.	◑	C	◐	C	◑	S fb.	● Pl.	C
2	◒	SO.m	◒	SO.m	●	SO.f	◑	SO.m	◑	SO.m	◑	SO.fb.	●	SO.t.fb
3	◒	O fb.	◒	O fb.	◒	SO.fb.	●	SO.fb.	●	O fb.	● Pl.	O fb.	◒	O fb.
4	● Pl.	O fb.	●	C	● Pl.	NO fb.	● Pl.	NO.fb.	● Pl.	NO.fb.	● Pl.	NO.fb.	●	N fb.
5	◐	C	◐	C	◑	C	◑	C	◑	C	◑	C	◐	C
6	○	C	○	C	◒	C	◒	C	○	C	○	C	○	C
7	◐	C	◐	C	◒	C	◒	C	◑	C	◑	C	◒	C
8	◑	C	◑	C	◑	C	◒	C	◒	C	◒	C	◒	N t.fb.
9	○	C	○	C	◐	C	◒	C	◑	C	◑	C	◑	C
10	◒	N t.f.	◒	N f	◑	N f	◒	N f	◐	N f	◒	N f	◒	NO.f
11	○	O fb.	◒	O t.fb.	◐	O t.fb.	◐	O t.fb.	◒	O t.fb.	○	O t.fb.	○	O fb.
12	○	C	○	C	○	C	○	C	○	C	○	C	○	C
13	○	C	○	C	○	C	○	C	○	C	○	C	○	C
14	◒	C	◒	C	○	C	◒	C	◑	C	◑	C	◑	O t.fb.
15	◐	C	◐	C	◐	C	◒	C	◒	C	◑	C	◑	C
16	◑	C	◑	C	◑	C	●	C	●	C	●	C	●	C
17	◑	C	◑	C	◐	C	◐	C	◐	C	○	C	○	C
18	◒	C	○	C	◒	C	◒	C	○	C	○	C	○	C
19	◒	C	◑	C	◒	C	◒	C	◒	C	◑	C	◑	C
20	◒	C	◒	C	◒	C	◑	C	●	C	●	S t.fb.	●	O fb.
21	●	NO.fb.	●	C	●	O t.fb.	◑	O t.fb.	◑	O t.fb.	◑	O fb.	◒	NO.m
22	○	SO.m	○	SO.m	○	SO.m	○	O fb.	○	O m	◒	O m	◑	O f
23	◒	SO.f	◒	SO.m	◒	O t.fb.	◐	O m	◐	SO.t.fb.	◑	SO.t.fb.	◑	SO.t.fb.
24	◒	O fb.	○	O fb.	○	C	○	NO.fb.	○	O fb.	○	C	○	NO.fb.
25	○	C	○	NE.t.fb.	○	C	◐	C	◒	C	○	C	○	O fb.
26	○	C	○	C	○	C	◒	C	◒	C	◒	C	◒	C
27	○	O fb.	○	O t.fb.	○	NE.t.fb.	◒	C	◒	C	◒	SE.fb.	◒	S m
28	◒	O fb.	◑	O fb.	●	O fb.	●	O fb.	●	NO.f	●	NO.m	●	NO.f
29	○	C	○	C	○	C	○	C	○	C	○	C	○	C
30	○	C	○	C	○	C	○	C	◒	O f	◒	C	◒	C

OCTOBRE.

1	◒	NO.m	◒	NO.m	◐	NO.fb.	○	O t.fb.	◐	O t.fb.	○	C	○	C
2	○	C	○	C	○	C	○	C	○	C	○	C	○	C
3	◒	C	◒	C	◒	C	◑	C	◑	C	◒	C	◒	SE.fb.
4	● Pl.	C	● Pl.	O fb.	● Pl.	O fb.	● Pl.	NO.fb.	●	NO.fb.	●	O fb.	●	O fb.
5	●	C	●	C	●	C	●	C	●	C	◑	C	◑	C
6	◑	NO.m	●	NO.fb.	◑	NO.t.f.	◑	NO.t.f.	◑	NO.f	◑	NO.t.f.	●	N m
7	○	C	○	C	○	C	◒	C	◒	C	◑	C	◐	NO.t.fb.
8	●	O fb.	◒	NO.m	◒	NO.fb.	◒	NO.fb.	◒	NO.fb.	◑	NO.fb.	●	NO.fb.
9	○	NO.m	○	NO m	○	NO.t.f.	○	NO.f	◒	NO.f	◒	NO.m	◑	N f
10	◐	O m	○	O m	○	NO.fb.	○	O fb.	○	O fb.	◒	O fb.	○	NO.t.fb.
11	◑	C	◑	C	◑	C	◒	C	◒	C	◒	C	◒	C
12	●	C	●	C	◑	C	●	C	◑	C	●	C	●	C
13	●	C	◑	C	◑	C	◑	C	●	C	●	C	●	C
14	● Ng.	NO.f	● Ng.	NO.f	● Ng.	N t.f.	● Ng.	N t.f.	●	N t.f.	●	NE.t.f.	●	NO.f
15	◒	C	◒	C	● Ng.	C	● Ng.	C	● Ng.	C	● Ng.	C	● Ng.	C
16	◑	C	●	C	●	C	●	O t.fb.	●	C	◑	C	◑	C
17	● Ng.	NE.t.fb.	● Ng.	C	● Ng.	N t.fb.	● Ng.	N fb.	●	NO.t.f.	● Ng.	NO.t.f.	● Ng.	N t.f.
18	○	NO.m	○	NO.m	○	NO.m	○	NO.m	○	NO.m	○	NO.fb.	○	NO.fb.
19	○	C	○	C	○	C	○	C	◒	C	○	C	○	C
20	○	C	◒	C	◒	C	◒	C	◑	C	●	C	●	C
21	● Ng.	C	● Ng.	NO.t.fb.	● Ng.	NO.t.fb.	● Ng.	NO.fb.	● Ng.	NO.fb.	●	N m	● Ng.	N fb.
22	○	NO.m	○	O fb.	○	NO.m	◑	NO.m	● Ng.	NO.fb.	●	C	●	NO.fb.
23	● Ng.	N m	◑	N f	◑	N f	◑	NO.f	◑	N f	◑	N fb.	◑	N m
24	●	C	●	C	●	C	●	NO.fb.	◑	NO.fb.	◒	NO.m	◑	NE.f
25	● Ng.	NO.m	● Ng.	NO.f	● Ng.	NO.f	● Ng.	N t.f.	●	NO.f	●	NO.m	●	N f
26	○	C	○	C	○	C	○	C	○	C	○	O fb.	◒	O t.fb.
27	○	C	○	C	○	C	○	C	◒	C	◒	C	◒	C
28	○	C	○	C	○	C	◒	C	◒	C	◒	C	● Pl.	C
29	○	C	○	C	○	C	○	C	◒	C	●	C	●	C
30	◒	C	●	C	●	C	● Ng.	C	● Ng.	C	● Ng.	C	● Ng.	C
31	○	O t.fb.	○	O t.fb.	○	NO.fb.	◑	C	◑	C	●	C	●	C

Direction des vents. **SEPTEMBRE.** État du ciel, pluie et neige.

Date.	14h État du ciel	14h Vents.	15h État du ciel	15h Vents.	16h État du ciel	16h Vents.	17h État du ciel	17h Vents.	18h État du ciel	18h Vents.	19h État du ciel	19h Vents.	20h État du ciel	20h Vents.
1	● Pl.	S fb.	● Pl.	SO. fb.	● Pl.	S m	● Pl.	S fb.	●	O fb.	●	O t.fb.	●	O f
2	●	SO. fb.	●	SO. m	●	SO. m	●	SO. fb.	●	O f	●	O f	●	O m
3	●	O t.fb.	● Pl.	SO. t.fb.	● Pl.	NO. fb.	● Pl.	O fb.	● Pl.	O t.fb.	●	NO. fb.	●	NO. fb.
4	●	N fb.	●	N fb.	●	N m	●	N m	●	N fb.	●	N fb.	● Pl.	N m
5	◒	O t.fb.	◒	SO. fb.	◒	O t.fb.	Cm.	NO. fb.	Cm.	NO. m	Cm.	NO. fb.	Cm.	NO. fb.
6	○	C	◒	C	◒	SE. fb.	◒	O fb.	◒	SE. m	◒	O fb.	◒	S fb.
7	◒	C	●	E f	●	NE. f	●	NE. m	●	N f	●	N f	●	NE. f
8	◒	N t.fb.	◒	NO. m	◒	O m	◒	O m	○	O fb.	○	SO. fb.	○	SO. fb.
9	●	SE. t.fb.	●	SE. t.fb.	●	NO. fb.	●	NO. fb.	● Pl.	O m	●	NO. m	●	NO. f
10	◒	NO. t.f.	●	N t.f.	●	N t.f.	●	N t.f.	●	N t.f.	◒	N t.f.	●	N t.f.
11	○	O m	○	O f	◒	NO. m	○	NO. f	○	NO. m	○	NO. m	○	NO. m
12	○	C	○	C	○	C	○	E m	○	E fb.	○	NE. t.fb.	○	N t.fb.
13	○	C	○	C	○	E t.fb.	Cm.	SE. t.fb.	Cm.	NO. t.fb.	Cm.	NO. t.fb.	◒	NO. t.fb.
14	●	C	●	C	●	S fb.	●	S fb.	●	SO. t.fb.	●	S fb.	●	S fb.
15	●	E t.fb.	●	SO. fb.	●	SO. fb.	●	SE. t.fb.	●	S fb.	●	S fb.	◒	SO. f
16	●	C	●	C	●	C	●	SE. fb.	●	SE. fb.	●	SE. fb.	●	SE. fb.
17	○	C	○	C	Cm.	C	Cm. Str.	N fb.	Nb.	N t.f.	●	O f	◒	S fb.
18	◒	C	◒	C	◒	N fb.	◒	NO. fb.	◒	NO. fb.	◒	NO. fb.	◒	NO. fb.
19	●	C	●	E fb.	●	S f	◒	SE. f	●	S t.f.	●	S f	◒	S t.f.
20	●	SE. f	●	SE. t.f.	●	SE. f	● Pl.	SE. f	●	SE. f	●	SO. m	●	SO. fb.
21	◒	NO. m	○	NO. m	○	N m	○	NE. fb.	○	O fb.	○	O m	○	O fb.
22	○	O f	○	O f	○	NO. f	◒	NO. f	◒	NO. f	◒	NO. f	◒	NO. f
23	●	SO. t.fb.	●	O fb.	●	SO. fb.	●	O m	●	O m	●	O m	●	NO. fb.
24	◒	NO. fb.	◒	NO. m	●	NO. m	◒	NO. m	○	NO. fb.	◒	NO. m	◒	O fb.
25	○	O fb.	○	O fb.	◒	SO. m	◒	NO. m	Cm.	NO. f	Cm.	NO. f	Cm.	NO. m
26	○	C	○	C	○	NO. fb.	●	SO. fb.	●	SO. m	●	S m	◒	SO. fb.
27	◒	S m	◒	S f	◒	SO. t.f.	◒	SO. t.f.	◒	S t.f.	●	SO. t.f.	●	SO. t.f.
28	●	NO. f	●	NO. f	●	NO. f	●	NO. t.f.	◒	NO. t.f.	○	NO. t.f.	○	NO. t.f.
29	○	S t.fb.	○	SO. fb.	○	O fb.	○	O fb.	○	O m	○	O fb.	○	O t.fb.
30	◒	SO. fb.	◒	SO. f	◒	SO. t.f.	●	SO. t.f.	●	SO. f	●	O t.f.	●	NO. t.f.

OCTOBRE.

Date.	14h État du ciel	14h Vents.	15h État du ciel	15h Vents.	16h État du ciel	16h Vents.	17h État du ciel	17h Vents.	18h État du ciel	18h Vents.	19h État du ciel	19h Vents.	20h État du ciel	20h Vents.
1	◒	C	◒	O t.fb.	○	NO. f	○	NO. fb.	○	N t.fb.	○	NO. fb.	○	O t.fb.
2	○	E fb.	○	S m	○	SE. m	○	S f	○	S t.f.	○	S t.f.	◒	S t.f.
3	◒	SO. fb.	◒	S m	●	S fb.	●	S m	●	SE. m	●	SE. m	●	SE. fb.
4	●	NO. fb.	●	NO. fb.	●	NO. fb.	●	NO. fb.	●	NO. fb.	●	NO. fb.	●	NO. fb.
5	●	NO. t.fb.	Cm.	C	●	C	●	NO. fb.	●	C	●	NO. fb.	●	N m
6	●	N m	●	N m	●	N m	●	N m	●	N m	●	N m	●	N m
7	○	NE. t.fb.	○	N t.fb.	○	NO. fb.	○	NE. fb.	○	N fb.	◒	NO. fb.	◒	NO. t.fb.
8	●	N m	● Ng.	N t.f.	● Ng.	N m	●	N m	●	NO. t.f.	●	NO. t.f.	●	NO. t.f.
9	●	N f	●	N t.f.	◒	N f	◒	N t.f.	●	N t.f.	●	N t.f.	●	N t.f.
10	◒	NO. t.fb.	◒	NO. fb.	◒	NO. fb.	◒	NO. f	◒	NO. m	◒	NO. m	◒	NO. m
11	●	C	◒	C	●	C	●	C	●	C	◒	C	●	C
12	●	C	●	C	●	C	●	E t.fb.	●	SE. t.fb.	●	C	●	C
13	●	C	●	N t.fb.	●	C	●	N t.fb.	●	N t.fb.	●	N fb.	●	N fb.
14	●	NO. t.f.	●	N f	●	N f	●	N f	●	NO. f	●	N f	●	NO. t.f.
15	● Ng.	C	●	NE. t.fb.	● Ng.	N t.fb.	● Ng.	N f	●	N m	●	N m	●	N m
16	●	C	●	NO. fb.	●	NO. m	●	NO. m	●	NO. f	●	NO. f	● Ng.	N m
17	● Pl.	N t.f.	●	N t.f.	●	N t.f.	●	N t.f.	◒	N t.f.	◒	N t.f.	●	N t.f.
18	○	N fb.	○	N f	○	N m	○	N m	◒	N f	◒	NO. f	◒	NO. m
19	○	C	○	C	○	C	○	C	○	C	◒	C	◒	C
20	●	C	●	NE. t.fb.	●	C	●	C	● Ng.	C	● Ng.	C	● Ng.	C
21	● Ng.	N m	● Ng.	N f	● Ng.	N m	● Ng.	N m	● Ng.	N m	●	N f	● Ng.	N f
22	●	NO. fb.	●	NO. t.fb.	●	N m	● Ng.	NE. fb.	● Ng.	C	● Ng.	C	● Ng.	C
23	◒	N m	◒	N m	●	N f	●	N f	●	N f	●	N fb.	●	N t.fb.
24	◒	N m	◒	N f	◒	N f	●	N f	◒	N f	◒	N f	◒	N f
25	●	NE. m	●	NE. fb.	●	NE. m	●	NE. m	◒	NE. t.f.	◒	NE. t.f.	◒	N f
26	○	NO. fb.	○	NO. fb.	○	C	○	C	○	C	○	C	○	C
27	◒	C	◒	C	◒	C	◒	C	◒	C	◒	C	◒	C
28	● Ng.	C	● Ng.	C	● Ng.	C	●	C	●	C	●	C	●	C
29	●	C	●	C	●	C	●	C	◒	C	◒	C	◒	C
30	● Ng.	N fb.	● Ng.	N fb.	●	N fb.	●	N t.fb.	●	SE. t.fb.	●	SE. t.fb.	●	SO. fb.
31	●	C	●	C	●	C	●	C	◒	C	●	C	●	

Direction des vents. **SEPTEMBRE.** État du ciel, pluie et neige.

Date.	21h État du ciel	21h Vents.	22h État du ciel	22h Vents.	23h État du ciel	23h Vents.	Pluie. 8h mat.	Pluie. 8h soir.	Neige. 8h mat.	Neige. 8h soir.	Remarques.
1	◐	SO. f	◐	O fb.	◐	SO. fb.		0,320			Parhélies le 1, 7.
2	◐	O fb.	◐	O fb.	◐	O fb.		0,025			
3	●	O fb.	◐	O fb.	◐	O tfb.	0,025	0,100			Parasélènes le 5, 7, 8, 10, 16.
4	◓ Pl.	NO. fb.	●	NO. fb.	◐	NO. tfb.	0,025	0,025			
5	S^tr C^m.	O fb.	○	C	○	O tfb.					Gelée blanche le 5, 6, 7, 8, 9, 12, 13, 14, 18.
6	◒	SO. fb.	◒	SO. fb.	◒	SO. fb.					
7	◐	NE. m	◐	NE. fb.	◐	N fb.					
8	○	SO. fb.	○	C	○	SO. fb.					Tonnerre le 17, 20.
9	◐	NO. f	◐	N f	◐	N f					
10	◒	N f	◒	N m	◒	C					
11	○	NO. f	○	NO. m	○	NO. tfb.					
12	○	NO. fb.	○	C	○	C					
13	◒	S fb.	◒	C	◒	C					
14	◐	S m	◒	SE. fb.	◒	SO. tfb.					
15	◐	SO. m	◐	S tfb.	◐	C					
16	◐	SE. fb.	◐	SE. fb.	◐	C					
17	◒	SE. fb.	◒	C	◒	C					
18	◒	C	◒	C	○	C					
19	◒	S f	◐	S fb.	◐	S tfb.					
20	●	SO. fb.	●	SO. fb.	◒	O m					
21	○	O fb.	◒	C	◐	C		0,050			
22	◒	NO. m	◒	NO m	○	O m					
23	◐	O fb.	◐	NO. tfb.	◒	O tfb.					
24	◒	NO. m	◒	NO. m	◒	O fb.					
25	C^m.	NO. m	◒	NO. fb.	◒	O fb.					
26	◒	O m	○	O fb.	○	O fb.					
27	●	S f	◒	S fb.	●	S fb.					
28	○	NO. t.f.	○	NO. f	○	C					
29	○	O tfb.	○	O tfb.	○	C					
30	●	NO. t.f.	◐	NO. m	●	O f					

OCTOBRE.

Date.	21h État du ciel	21h Vents.	22h État du ciel	22h Vents.	23h État du ciel	23h Vents.	Pluie. 8h mat.	Pluie. 8h soir.	Neige. 8h mat.	Neige. 8h soir.	Remarques.
1	○	C	○	C	○	C					Parasélènes le 5, 11, 15.
2	◒	S t.f.	◒	SE. fb.	◒	S fb.					
3	●	SE. m	●	SE. fb.	●	SE. fb.					Parhélie le 15.
4	◐	NO. m	◐	NO. t.f.	◒	NO. fb.	0,125				
5	◐	N m	◐	NO. m	◐	N m					
6	●	NO. m	●	N m	◒	NO. fb.					
7	◒	C	◒	O fb.	◒	NO. fb.					
8	◐	NO. t.f.	◐	NO. f	◐	NO. m				0,106	
9	◒	N t.f.	◐	N t.f.	◐	N m					
10	◒	C	◐	C	◒	C					
11	●	C	●	C	●	C					
12	●	C	●	C	●	C					
13	●	N fb.	●	N fb.	●	N fb.					
14	●	N f	●	NO. f	●	NO. fb.			0,003		
15	●	N m	●	N m	●	NO. fb.			0,012	0,050	
16	◒	NO. m	●	N tfb.	◒	C					
17	◐	N t.f.	●	N t.f.	◐	N f			0,162	0,106	
18	◒	NO. m	○	O fb.	○	O tfb.					
19	◒	C	◒	C	○	C					
20	● Ng.	C	● Ng.	C	● Ng.	C				0,080	
21	● Ng.	N f	●	N f	● Ng.	N t.f.			0,232	0,156	
22	●	C	●	C	●	N fb.				0,050	
23	◐	N tfb.	●	C	◐	C			0,012		
24	◒	N m	◒	NO. fb.	●	NO. fb.					
25	◒	N m	○	NO. f	○	NO. m			0,050		
26	◒	C	◒	C	○	C					
27	◒	C	◒	C	○	C					
28	●	C	●	C	●	C					
29	◒	C	◒	C	◒	C					
30	●	C	● Ng.	C	● Ng.	C				0,150	
31	◐	SO. fb.	◐	SO. fb.	◐	SO. tfb.			0,003		

Direction des vents. **NOVEMBRE.** État du ciel, pluie et neige.

Date.	0h		1h		2h		3h		4h		5h		6h	
	État du ciel	Vents.	État du ciel	Vents.	État du ciel	Vents.	État du ciel	Vents.	État du ciel	Vents.	État du ciel	Vents.	État du ciel	Vents.
1	◒	C	○	C	◒	C	○	C	○	C	○	C	○	C
2	◐	C	◒	C	⊖	C	⊖	C	○	C	○	C	○	C
3	○	C	○	C	◔	C	◐	C	○	C	○	C	○	C
4	●	C	●	C	● Ng.	C	● Ng.	C	● Ng.	C	● Ng.	C	● Ng.	C
5	● Ng.	C	● Ng.	C	● Ng.	C	◐ Ng.	C	◐	C	◐	C	⊖	C
6	◐	C	◒	C	○	C	○	C	⊖	C	◐	SO. t.fb.	●	C
7	●	C	●	C	●	C	●	C	●	C	●	C	●	C
8	○	NO. t.fb.	○	NO. t.fb.	○	C	○	C	○	C	○	C	○	C
9	◐	C	⊖	C	⊖	C	⊖	SO. t.fb.	⊖	C	◔	C	◒	C
10	⊖	C	◒	C	◒	C	◒	C	◒	C	◐	SO. t.fb.	●	C
11	◒	C	⊖	C	⊖	C	⊖	C	⊖	C	⊖	C	⊖	C
12	◒	O t.fb.	●	O t.fb.	●	O fb.	◐	O t.fb.	◐	O t.fb.	○	O t.fb.	○	O t.fb.
13	○	O fb.	○	NO. fb.	○	NO. fb.	○	NO. fb.	○	O m	○	O fb.	○	O fb.
14	○	C	⊖	C	⊖	C	◐	C	◐	C	●	C	●	C
15	○	C	⊖	C	●	C	●	SO. fb.	⊖	SO. fb.	◒	SO. fb.	⊖	SO. fb.
16	○	O f	○	O f	○	O t.f.	○	O t.f.	○	O f	○	O m	○	E fb.
17	○	C	○	C	○	O t.fb.	○	C	○	C	○	C	○	C
18	○	O fb.	○	O fb.	○	O t.fb.	○	O t.fb.	○	C	○	C	○	C
19	○	C	○	C	○	C	○	C	○	C	○	C	○	C
20	○	C	⊖	C	◒	C	◐	C	◒	C	◒	C	⊖	SO. t.fb.
21	●	E t.fb.	●	E t.fb.	●	E t.fb.	●	E fb.	●	E fb.	●	E t.fb.	●	E t.fb.
22	● Ng.	C	●	NO. t.fb	●	NO. t.fb.	●	NO. t.fb.	◐	NO. t.fb.	◐	NO. t.fb.	●	NO. fb.
23	○	C	○	C	○	C	○	NO. t.fb.	○	NO. t.fb.	○	NO. t.fb.	○	C
24	○	C	○	C	○	C	○	C	○	C	○	C	○	C
25	○	NO. fb.	○	NO. fb.	○	NO. fb.	○	NO. fb.	○	NO. t.fb.	○	N t.fb.	○	C
26	○	C	○	O t.fb.	○	O t.fb.	○	O fb.	○	C	○	C	○	NO. t.fb.
27	○	C	○	C	○	NO. t.fb.	○	C	○	NO. fb.	○	NO. fb.	○	C
28	○	O t.fb.	○	C	○	C	○	C	○	C	○	C	○	C
29	○	C	○	NO. fb.	○	NO. fb.	○	NO. t.fb.	○	C	○	C	○	C
30	○	C	○	O fb.	⊖	C	○	C	○	C	○	C	○	C

DÉCEMBRE.

1	○	C	○	C	○	C	○	C	○	C	○	C	○	C
2	○	C	○	C	○	C	○	C	○	C	○	C	○	C
3	○	C	⊖	C	⊖	C	⊖	C	⊖	C	⊖	C	⊖	C
4	●	C	●	C	●	C	●	C	● Ng.	C	● Ng.	C	● Ng.	C
5	⊖	C	◐	C	◐	C	◐	C	◐	C	◐	C	⊖	C
6	⊖	NO. fb.	⊖	NO. fb.	⊖	NO. fb.	⊖	NO. fb.	⊖	C	⊖	C	⊖	C
7	⊖	C	⊖	C	⊖	C	○	C	○	C	○	C	○	C
8	○	C	○	O t.fb.	○	C	○	O t.fb.	○	O t.fb.	○	C	○	C
9	⊖	C	⊖	C	⊖	C	⊖	C	⊖	C	○	C	○	C
10	◒	C	○	C	○	C	○	C	○	C	○	C	○	C
11	○	C	○	C	⊖	C	○	C	○	C	○	C	⊖	SE. t.fb.
12	◐	C	◐	C	◐	C	◒	C	◒	C	⊖	C	⊖	C
13	○	C	○	C	○	C	⊖	C	◒	C	●	C	●	C
14	○	N f	○	NO. m	○	NO. m	○	NO. fb.	○	NO. m	○	NO. fb.	○	NO. fb.
15	○	O t.fb.	○	C	○	C	○	C	○	C	○	C	○	C
16	○	C	○	C	○	C	○	C	○	C	○	C	○	C
17	○	C	○	C	○	C	○	C	○	C	○	C	○	C
18	○	C	○	C	○	C	●	C	●	C	●	C	● Ng.	C
19	○	C	○	C	○	C	○	C	○	C	○	C	○	C
20	○	C	○	C	○	C	○	C	○	C	○	C	○	C
21	⊖	C	⊖	C	⊖	C	⊖	C	◒	C	◒	C	○	C
22	⊖	S t.fb.	⊖	O t.fb.	⊖	SO. fb.	⊖	C	⊖	C	⊖	C	◒	C
23	○	C	○	C	○	C	○	C	○	C	○	C	○	C
24	○	C	○	C	○	C	○	C	○	C	○	C	●	C
25	⊖	C	●	C	●	C	●	C	● Ng.	C	● Ng.	C	● Ng.	C
26	○	NO. fb.	○	O t.fb.	○	O fb.	○	C	○	C	○	C	○	C
27	●	E f	●	NE. f	●	NE. f	●	NE. f	⊖	NE. f	⊖	NE. t.f.	⊖	NE. f
28	○	C	○	C	○	C	○	C	○	C	○	C	○	C
29	○	C	○	C	○	C	○	C	○	C	○	C	○	C
30	○	C	○	C	○	C	○	C	○	NE. fb.	◒	C	○	C
31	⊖	C	○	C	○	C	○	C	○	C	○	C	○	C

Direction des vents. **NOVEMBRE.** État du ciel, pluie et neige.

Date.	7h		8h		9h		10h		11h		12h		13h	
	État du ciel	Vents.	État du ciel	Vents.	État du ciel	Vents.	État du ciel	Vents.	État du ciel	Vents.	État du ciel	Vents.	État du ciel	Vents.
1	○	C	○	C	◐	C	◐	C	●	C	● Ng.	C	● Ng.	C
2	○	C	○	C	○	C	⊖	C	⊖	C	◐	C	●	C
3	○	C	●	C	●	C	●	C	●	C	⊖	C	⊖	C
4	● Ng.	C	●	C	●	C	⊖	C	◐	C	◐	C	◐	C
5	●	C	⊖	C	● Ng.	C	⊖	C	⊖	C	⊖	C	⊖	C
6	●	C	●	C	●	C	●	C	● Ng.	C	● Ng.	C	● Ng.	C
7	●	NO. t.fb.	●	N t.f.	●	NO. t.f.	●	NO. f	●	N f	●	N f	●	N m
8	○	C	○	C	⊖	C	⊖	C	⊖	C	⊖	C	⊖	C
9	⊖	C	○	C	○	C	⊖	C	⊖	C	⊖	C	⊖	C
10	⊖	C	⊖	C	⊖	C	⊖	C	○	C	○	C	○	C
11	⊖	C	⊖	C	○	C	⊖	C	⊖	O t.fb.	⊖	C	⊖	C
12	○	O t.fb.	⊖	O m	●	O fb.	⊖	O fb.	⊖	O fb.	◐	SO. m	◐	SO. fb.
13	○	O t.fb.	○	O fb.	○	O fb.	○	O m	◐	SO. m	⊖	O m	○	O fb.
14	●	C	●	C	◐	C	◐	C	◐	C	◐	C	◐	O t.fb.
15	⊖	SO fb.	●	SO. f	●	SO. fb.	●	S m	●	S t.fb	●	C	●	C
16	○	N t.fb.	○	N t.fb.	○	C	○	C	○	C	○	C	○	C
17	○	C	○	C	○	C	○	O fb.	⊖	NO. m	⊖	NO. fb.	○	NO. fb.
18	○	C	○	C	○	C	○	C	○	C	○	C	○	C
19	○	C	○	C	○	C	○	C	○	C	○	C	○	C
20	⊖	SO. fb.	◐	C	●	C	●	C	● Ng.	C	● Ng.	C	● Ng.	S t.fb.
21	● Ng.	E t.fb.	● Ng.	E t.fb.	● Ng.	E t.fb.	● Ng.	E t.fb.	● Ng.	E t.fb.	●	C	◐	C
22	◐	NO. fb.	◐	NO. t.fb.	⊖	NO. t.fb.	⊖	NO. t.fb.	⊖	NO. fb.	◐	NO. fb.	◐	NO. fb.
23	○	C	○	C	○	C	○	C	○	C	○	C	○	C
24	○	C	○	C	○	C	○	NO. t.fb.	○	NO. fb.	○	NO. fb.	○	NO. fb.
25	○	O fb.	○	O fb.	○	O fb.	○	NO. fb.	○	C	○	C	○	C
26	○	C	○	C	○	C	○	C	○	C	○	C	○	C
27	○	C	○	NO. fb.	○	NO. fb.	○	C	○	NO. fb.	⊖	NO. fb.	⊖	C
28	⊖	C	○	C	○	C	○	C	○	C	○	C	○	C
29	○	C	○	C	○	C	○	O fb.	⊖	C	⊖	NO. fb.	◐	C
30	○	C	○	C	○	C	○	C	⊖	C	●	C	◐ Ng.	C

DÉCEMBRE.

1	○	C	○	NO. fb.	○	C	○	C	⊖	C	⊖	C	⊖	C
2	○	C	○	C	○	C	○	C	○	C	○	C	○	C
3	⊖	C	⊖	C	⊖	C	⊖	C	⊖	C	⊖	C	⊖	C
4	●	C	●	C	◐	C	⊖	C	◐	C	◐	C	●	C
5	⊖	C	○	C	○	C	○	S t.fb.	⊖	S t.fb.	◐	C	◐ Pl.	C
6	⊖	C	⊖	NO. t.fb.	⊖	NO. t.fb.	⊖	O t.fb.	⊖	C	⊖	C	⊖	C
7	○	C	○	NO. fb.	○	NO. t.fb.	○	C	○	C	⊖	C	⊖	C
8	○	C	○	C	○	C	○	C	○	C	○	C	○	C
9	○	C	○	C	○	C	○	C	○	C	⊖	C	○	C
10	○	C	○	C	○	C	○	C	○	C	⊖	C	◐	C
11	⊖	C	⊖	C	⊖	SE. fb.	●	C	●	C	◐	C	◐	C
12	○	C	○	C	○	C	○	C	○	C	○	C	○	C
13	●	C	●	C	●	C	⊖	C	◐	C	⊖	C	○	C
14	○	NO. m	○	NO. f	○	NO. t.f.	○	NO. f	○	NO. f	○	NO. f	⊖	NO. fb.
15	⊖	C	⊖	C	⊖	C	⊖	C	⊖	C	⊖	C	⊖	C
16	⊖	C	◐	C	●	C	◐	C	◐	C	◐	C	● Ng.	C
17	○	C	○	C	○	C	○	C	○	SE. t.fb.	○	SE. t.fb.	○	SE. t.fb.
18	●	C	●	C	●	C	●	C	⊖	C	◐	C	◐	C
19	○	C	○	C	○	C	○	C	○	C	○	C	○	C
20	○	C	○	C	○	C	○	C	○	C	⊖	C	◐	C
21	○	C	○	C	○	C	○	C	⊖	C	⊖	NO. t.fb.	⊖	C
22	⊖	C	●	C	●	C	●	C	◐	C	⊖	C	◐	C
23	○	C	○	C	○	C	○	C	○	C	⊖	C	⊖	C
24	●	C	●	C	●	C	◐	C	⊖	C	⊖	C	◐	C
25	● Ng.	C	● Ng.	C	●	C	◐	C	⊖	C	⊖	C	◐	C
26	○	C	○	C	○	C	○	C	⊖	C	⊖	C	⊖	C
27	⊖	NE. t.f.	⊖	NO. t.f.	⊖	NO. t.f.	⊖	NO. t.f.	⊖	NO. m	⊖	N fb.	⊖	C
28	○	C	○	C	○	C	○	C	○	C	○	C	○	C
29	○	C	○	C	○	C	○	C	○	C	○	C	○	C
30	○	C	○	C	○	C	○	C	○	C	○	C	○	C
31	○	C	○	C	○	C	○	C	○	C	○	C	○	C

Direction des vents. **NOVEMBRE.** État du ciel, pluie et neige.

Date.	14h		15h		16h		17h		18h		19h		20h	
	État du ciel	Vents.	État du ciel	Vents.	État du ciel	Vents.	État du ciel	Vents.	État du ciel	Vents.	État du ciel	Vents.	État du ciel	Vents.
1	● Ng.	C	● Ng.	C	●	C	◒	C	◒	C	◒	C	◒	C
2	●	C	◒	C	●	C	●	C	◐	C	◒	C	◒	C
3	◒	C	◒	C	◒	C	◒	C	◒	C	◒	C	◒	SO. fb.
4	●	C	◐	C	◐	C	◐	C	◐	C	◐ Ng.	C	● Ng.	C
5	◒	C	◒	C	◒	C	○	C	◔	C	◔	C	◐	C
6	●	C	● Ng.	C	● Ng.	C	● Ng.	C	●	SO. fb.	●	C	◐	C
7	●	N m	◒	N f	◒	N m	◐	N f	◒	N f	◒	N t.f.	◒	N t.f.
8	◒	C	◒	C	◒	C	◒	C	◒	C	○	C	○	C
9	◒	C	◒	C	◒	C	◐	C	◒	C	◒	C	◒	C
10	○	C	◒	C	◒	C	○	C	○	C	○	C	○	C
11	◐	C	◒	SO. t.fb.	●	C	●	C	◐	NO. t.fb	◒	O fb.	◐	O f
12	◐	SO. fb.	◐	SO. fb.	● Ng.	SO. fb.	● Ng.	SO. fb.	● Ng.	SO. m	◐	SO. f	◐	SO. t.fb.
13	○	O m	○	O t.fb.	○	O t.fb.	○	O t.fb.	○	SO. fb.	○	S fb.	○	C
14	◐	C	◒	C	◒	C	◐	SO. t.fb.	●	SO. fb.	◐	SO. fb.	◐	SO. fb.
15	●	SO. f	●	SO. m	●	SO. f	●	SO. fb.	●	SO. fb.	◐	SO. fb.	◒	S fb.
16	○	C	○	NO. t.fb.	◒	O t.fb.	◒	O fb.	◒	O fb.	◒	O fb.	◒	O t.fb.
17	○	NO. fb.	○	NO. f	○	NO. f	○	NO. t.f.	○	NO. f	○	NO. f	○	NO. f
18	○	C	○	C	○	C	○	C	○	C	○	C	○	C
19	○	C	○	C	○	C	○	C	○	C	○	C	○	C
20	● Ng.	S t.fb.	● Ng.	C	●	C	◒ Ng.	SE. t.fb.	●	C	● Ng.	C	● Ng.	SE. t.fb.
21	◒ Ng.	C	◒ Ng.	C	●	C	◒	C	◒	C	◒	O t.fb.	● Ng.	C
22	◒	NO. fb.	◒	C	◒	C	◐	NO. fb.	◒	NO. fb.	◒	NO. t.fb.	◒	C
23	○	C	○	C	○	C	○	C	○	C	◒	C	◒	C
24	○	NO. m	○	NO. m	○	NO. m	○	NO. fb.	○	C	◒	C	◒	C
25	○	C	○	C	○	NO. fb.	○	C	○	C	○	O fb.	○	C
26	○	C	◒	C	◒	C	◒	C	◒	C	◒	C	◒	C
27	◒	NO. fb.	◒	NO. fb.	◒	N fb.	◒	NO. fb.	◐	NO. t.fb.	◒	C	○	NO. fb.
28	○	C	○	C	○	NO. t.fb.	○	C	○	NO. t.fb.	○	NO. t.fb.	○	C
29	●	C	◒	C	◒	C	◒	C	◒	C	◒	C	◒	C
30	◒	C	◒	C	◒	C	◒	C	◒	C	○	C	◒	C

DÉCEMBRE.

1	◒	C	◒	C	◒	C	◒	C	◒	C	◒	C	◒	C
2	○	C	○	C	○	C	○	C	○	C	○	C	○	C
3	◒	C	◒	C	◒	C	◒	C	◒	C	◒	C	◒	C
4	◒ Ng.	C	◒ Ng.	C	◒ Ng.	C	◒ Ng.	C	● Ng.	C	● Ng.	C	● Ng.	C
5	◒ Ng.	C	● Ng.	C	◐	C	◐	C	◐	C	◐	C	◐	NO. fb.
6	◒	C	◒	C	◒	C	◒	C	◒	C	◒	C	◒	C
7	◒	C	◒	C	◒	C	◒	C	○	C	○	C	○	C
8	○	C	○	C	○	C	○	C	○	C	◒	C	◒	C
9	○	C	○	C	◒	C	◒	C	◒	C	◒	C	◒	C
10	◒	C	◒	C	◔	C	◒	C	◒	C	◐	C	●	C
11	◐	C	◒	E fb.	◒	E t.fb.	◒	C	◒	C	◒	C	◐	C
12	○	C	◒	C	◒	C	◒	C	◐	C	◐	C	◒	C
13	○	C	◒	NO. fb.	◒	N m	◒	NO. fb.	◒	N m	◒	NO. m	◒	NO. m
14	◒	NO. fb.	◒	NO. fb.	◒	NO. fb.	◒	NO. fb.	◒	O fb.	◒	O fb.	◒	O fb.
15	◒	C	◒	C	◔	C	◒	E t.fb.	◒	E t.fb.	◒	E t.fb.	○	C
16	◒ Ng.	C	◒ Ng.	C	● Ng.	C	● Ng.	C	◒	C	◒	C	◐ Ng.	C
17	○	C	○	C	○	C	○	C	○	C	○	C	○	C
18	◒	C	◒	C	◒	C	◒	SE. t.fb.	◐	C	◐	C	◐	C
19	○	C	○	C	◒	C	◒	C	◒	C	◒	C	◒	C
20	◐	C	◐	C	◐	C	◐	C	◐	C	◐	C	◒	C
21	◒	C	◒	C	◒	C	○	C	◒	C	◒	C	◒	C
22	◐	C	◒	C	◒	C	◒	C	◒	C	◒	C	◒	C
23	◐	SO. t.fb.	●	SO. t.fb.	●	C	●	C	◐	C	●	C	●	C
24	◒	C	◒	C	◒	C	◔	C	○	C	○	C	◒	C
25	◐	C	◒	C	◒	C	◒	C	◒	C	◒	C	◒	C
26	◒	C	◒	C	◒	C	●	C	●	C	●	C	●	C
27	○	NO. fb.	○	NO fb.	○	NO. fb.	○	NO. t.fb.	○	C	○	C	○	C
28	○	C	○	C	○	C	○	C	○	C	○	C	○	C
29	○	C	○	C	○	C	○	C	○	C	○	C	○	C
30	○	C	○	C	○	C	○	C	○	C	○	C	◐	C
31	○	C	○	C	○	C	○	C	◐	C	◐	C	◐	C

Direction des vents. **NOVEMBRE.** État du ciel, pluie et neige.

Date.	21h État du ciel	21h Vents.	22h État du ciel	22h Vents.	23h État du ciel	23h Vents.	Pluie. 8h mat.	Pluie. 8h soir.	Neige. 8h mat.	Neige. 8h soir.	Remarques.
1	●	C	●	C	●	C				0,150	Paraséléne le 3, 4, 8, 10, 12, 15.
2	⊖	C	⊖	C	○	C					
3	●	C	⊖	C	●	C					
4	● Ng.	C	● Ng.	C	● Ng.	C			0,150	0,006	Parhélies le 14, 21, 22 (deux cercles) 23.
5	●	C	● Ng.	C	● Ng.	C			0,134		
6	●	C	●	C	● Ng.	C			0,006	0,137	
7	⊖	N f	○	NO. fb.	○	NO. fb.					
8	○	C	○	C	●	C					
9	●	C	○	C	○	C					
10	○	C	○	C	○	C					
11	●	O t.f.	●	O f	○	O fb.					
12	●	O t.fb.	●	C	○	O t.fb.					
13	○	SO. t.fb.	○	C	○	C					
14	●	SO. m.	○	SO. t.fb.	○	SO. t.fb.					
15	●	SE. fb.	●	SO. fb.	⊖	C					
16	⊖	C	○	O t.fb.	○	O t.fb.					
17	○	NO. m	○	NO. fb.	○	NO. fb.					
18	○	C	○	C	○	C					
19	○	C	○	C	○	C					
20	● Ng.	SE. t.fb.	●	C	⊖	C			0,003	0,087	
21	● Ng.	C	● Ng.	C	● Ng.	C			0,050		
22	●	NO. fb.	●	NO. t.fb.	○	C			0,012	0,034	
23	●	C	⊖	C	○	C					
24	⊖	C	○	C	○	NO. fb.					
25	○	O fb.	○	O fb.	○	NO. fb.					
26	⊖	C	○	C	○	C					
27	○	O fb.	○	C	○	C					
28	○	C	○	C	○	C					
29	⊖	C	○	C	○	C					
30	○	C	●	C	○	C					

DÉCEMBRE.

Date.	21h État du ciel	21h Vents.	22h État du ciel	22h Vents.	23h État du ciel	23h Vents.	Pluie. 8h mat.	Pluie. 8h soir.	Neige. 8h mat.	Neige. 8h soir.	Remarques.
1	○	C	○	C	○	C			0,009	0,050	Paraséléne le 5, 6, 11, 13, 16.
2	○	C	○	C	○	C					
3	●	C	●	C	●	C					Parhélies le 6, 16, 19, 20, 22, 26.
4	●	C	●	C	●	C			0,009	0,050	
5	●	NO. fb.	●	NO. fb.	●	NO. fb.				0,006	
6	●	C	●	C	●	C					
7	○	C	○	C	○	C					
8	⊖	C	○	C	○	C					
9	⊖	C	⊖	C	○	C					
10	●	C	○	C	○	C					
11	●	C	●	C	●	C					
12	●	C	⊖	C	⊖	C					
13	●	NO. m	○	NO. m	○	NO. f					
14	⊖	C	○	C	○	O t.fb.					
15	○	C	○	C	○	C					
16	⊖	C	○	C	○	C				0,025	
17	○	C	○	C	○	C					
18	●	C	○	C	○	C					
19	●	C	○	C	●	C					
20	●	C	⊖	C	○	C					
21	●	C	⊖	C	○	C					
22	●	C	●	C	○	C					
23	●	C	⊖	O t.fb.	○	C					
24	●	C	●	C	⊖	C					
25	●	C	○	C	○	C			0,075		
26	●	NE. t.fb.	●	NE. t.fb.	●	C					
27	○	C	○	C	○	C					
28	○	C	○	C	○	C					
29	○	C	○	C	○	C					
30	●	C	●	C	●	C					
31	⊖	C	○	C	⊖	C					

Déclinaison magnétique. (Le pôle nord du barreau marche vers l'est lorsque le chiffre de la division augmente.)

JANVIER.

Valeur d'une partie de la division = 34,"5.

Date.	0h	1h	2h	3h	4h	5h	6h	7h	8h	9h	10h	11h
1	372,7	371,0	375,0	369,6	369,8	375,1	377,7	372,4	368,5	369,0	364,5	365,9
2	383,8	371,0	379,5	372,8	374,3	372,0	366,3	367,7	367,4	367,0	369,5	367,8
3	377,9	370,3	369,1	369,1	369,6	369,3	368,0	365,8	369,0	370,9	369,2	369,3
4	359,9	359,7	358,7	362,0	359,6	360,2	360,2	359,9	360,4	359,3	359,8	360,4
5	361,5	360,6	361,5	360,8	360,8	360,9	361,0	361,3	361,7	361,5	361,0	360,4
6	361,4	361,4	360,6	361,0	359,8	360,5	360,0	359,4	361,0	363,9	361,6	360,3
7	368,9	368,7	366,2	367,8	368,5	367,4	367,0	365,2	365,4	365,8	365,9	365,1
8	365,6	366,0	365,8	366,9	366,5	368,7	366,7	367,2	364,6	366,0	366,7	364,5
9	363,2	361,6	362,4	363,0	363,1	361,5	361,7	362,0	362,0	361,0	360,6	360,5
10	362,3	362,6	362,8	362,0	363,0	364,0	363,6	363,6	362,4	362,6	362,0	362,4
11	365,5	365,5	365,7	366,3	366,7	366,8	366,4	365,3	367,0	363,2	362,6	361,7
12	361,5	362,1	362,7	364,0	363,4	362,9	362,9	362,4	362,7	361,2	362,5	360,8
13	361,5	363,5	364,3	368,5	366,8	365,3	365,5	365,8	365,1	365,5	364,5	364,1
14	363,2	364,4	363,1	365,6	365,4	364,7	364,7	363,1	363,4	363,9	362,6	362,3
15	362,3	362,2	363,1	365,6	363,7	364,1	363,6	364,3	364,0	362,8	361,4	362,3
16	361,9	362,7	361,7	365,3	363,9	364,4	363,6	362,8	362,6	362,2	361,3	361,6
17	362,0	362,0	363,0	362,9	364,9	367,5	366,1	363,5	362,4	362,3	362,1	362,3
18	362,3	363,0	361,3	366,3	365,3	364,7	362,4	361,4	361,8	359,8	362,0	362,0
19	362,7	364,0	364,8	363,1	363,7	363,9	363,8	362,1	363,3	363,4	362,7	362,7
20	362,1	367,2	361,8	362,8	362,9	362,5	363,1	363,3	363,1	362,3	362,2	362,5
21	362,8	363,1	363,5	366,1	364,1	363,8	363,4	363,0	363,2	363,3	363,3	363,9
22	363,2	364,0	363,5	363,1	363,4	363,5	363,7	364,7	365,0	365,5	362,4	361,2
23	363,8	362,9	362,8	362,9	363,5	364,0	364,0	361,0	359,0	362,0	363,7	363,9
24	362,7	362,5	362,4	362,7	362,7	362,5	362,5	363,0	362,5	362,4	362,2	358,7
25	362,0	362,0	362,6	363,6	364,5	364,4	363,2	363,4	361,7	363,1	362,3	362,3
26	364,6	364,6	362,8	362,9	363,3	363,3	363,6	362,4	359,9	361,0	361,2	362,7
27	363,7	364,2	364,8	365,3	365,3	366,2	364,8	364,1	364,3	363,6	363,5	363,6
28	365,2	365,2	364,6	365,5	366,8	366,1	378,6	369,4	365,9	366,0	361,0	358,2
29	361,9	361,4	364,7	363,2	363,7	362,7	363,4	365,9	362,3	363,8	361,7	361,0
30	362,9	363,0	366,6	363,8	362,2	362,5	362,0	360,9	361,1	361,2	361,3	362,9
31	364,4	363,4	363,9	364,3	363,4	362,8	361,5	361,3	363,4	363,9	363,1	363,5

FÉVRIER.

Date.	0h	1h	2h	3h	4h	5h	6h	7h	8h	9h	10h	11h
1	363,0	363,0	363,0	362,9	363,1	363,1	362,9	363,5	362,3	362,8	363,3	363,4
2	363,2	363,2	363,0	362,6	363,1	363,1	363,6	363,3	363,6	363,2	362,8	363,0
3	359,5	359,6	359,2	359,3	360,1	359,6	360,0	360,1	358,5	359,5	359,5	359,8
4	359,6	360,0	360,5	360,6	360,6	361,1	361,2	361,4	361,1	364,1	360,9	359,9
5	357,6	359,0	359,7	360,5	360,5	361,0	361,4	361,2	360,6	359,5	360,2	361,3
6	359,6	358,4	366,7	361,3	360,7	361,7	365,2	363,9	362,6	361,7	351,5	359,7
7	362,0	358,5	359,2	360,6	361,7	361,2	361,5	359,2	361,9	361,1	359,8	358,8
8	359,1	361,0	360,2	361,1	363,2	361,6	362,5	362,5	361,7	361,6	360,4	360,0
9	360,0	359,4	360,8	367,0	359,9	365,2	362,2	360,7	360,9	360,6	360,0	359,2
10	359,9	360,6	360,4	360,8	361,2	361,0	360,5	360,0	358,9	358,8	360,3	360,6
11	360,5	360,6	360,4	360,9	361,1	361,1	360,8	360,3	360,8	357,7	359,4	359,4
12	360,1	360,2	360,4	361,2	361,0	360,9	361,6	362,0	361,4	361,0	360,8	359,8
13	358,9	360,5	361,2	366,7	367,2	367,3	366,2	364,7	364,3	362,0	359,0	360,6
14	357,5	357,2	360,8	360,1	363,4	363,5	360,2	358,0	361,1	361,4	362,6	360,4
15	360,2	360,9	362,0	361,1	359,1	362,0	360,3	359,7	362,3	360,0	359,9	359,9
16	360,1	359,4	359,4	360,4	360,2	363,2	363,4	364,4	359,0	362,4	362,6	362,0
17	359,9	360,0	359,6	360,9	363,2	363,8	365,3	365,4	364,0	362,1	361,9	360,7
18	361,1	361,0	361,3	360,6	361,0	361,4	364,9	364,4	360,6	362,5	364,6	360,4
19	361,1	360,8	360,5	361,6	361,8	362,9	365,6	365,1	365,4	362,6	361,1	360,7
20	360,6	360,5	361,5	361,1	361,4	362,5	363,6	364,3	361,5	361,5	362,6	360,4
21	359,8	360,4	360,9	360,9	361,3	360,9	359,8	361,8	361,3	359,4	359,3	360,1
22	360,0	360,0	360,3	361,2	361,9	362,2	362,0	362,6	352,0	361,4	361,8	361,5
23	359,8	360,3	360,5	360,4	361,0	362,1	363,0	363,0	362,5	362,5	362,9	361,3
24	355,0	358,5	356,5	366,0	369,5	366,3	361,5	368,5	364,0	364,0	360,7	359,3
25	362,8	360,7	359,9	361,5	362,0	362,1	363,9	363,8	363,3	363,4	360,9	361,7
26	360,3	360,1	360,3	360,3	360,8	360,6	361,6	361,5	361,5	360,5	360,6	360,7
27	359,9	360,0	359,9	360,1	360,4	360,3	361,2	360,5	360,8	360,3	360,9	359,9
28	361,2	360,1	359,9	361,2	361,5	361,3	360,5	361,5	361,1	360,5	361,0	361,0

Déclinaison magnétique. (Le pôle nord du barreau marche vers l'est lorsque le chiffre de la division augmente.)

JANVIER.

Valeur d'une partie de la division = 34,″5.

Date.	12h	13h	14h	15h	16h	17h	18h	19h	20h	21h	22h	23h
1	366,7	367,9	364,9	365,5	368,4	368,6	366,9	369,2	368,9	371,2	368,5	367,5
2	357,9	362,8	368,9	367,7	368,6	368,0	367,9	368,9	370,2	370,1	370,1	370,7
3	369,5	370,4		353,5	359,3	359,0	359,2	359,6	360,7	360,0	360,1	360,4
4	360,3	360,5	361,1	359,7	353,9	363,3	363,3	354,3	362,0	362,1	361,2	361,8
5	360,2	361,6	362,5	362,5	360,2	358,7	358,5	360,4	362,0	361,7	361,9	362,3
6	358,4	362,0	367,0	366,3	365,9	364,6	364,3	364,4	366,1	366,0	368,9	368,4
7	365,8	367,4	968,0	367,5	365,4	363,7	363,1	364,3	366,7	366,9	367,1	365,7
8	364,2	366,6	367,9	367,1	356,0	354,1	354,0	360,3	361,5	361,1	360,6	361,0
9	361,6	362,0	363,6	363,2	362,5	359,4	357,0	357,7	359,9	362,0	362,6	362,5
10	358,7	361,0	361,9			360,3	360,4	360,2	360,4	360,9	363,9	365,5
11	363,5	363,3	363,0	362,0	361,7	360,0	359,8	360,5	362,1	362,3	363,5	362,0
12	361,6	361,8	363,2	363,3	362,6	361,7	360,9	360,6	360,4	360,4	360,9	360,8
13	364,5	366,5	366,9	365,4	363,9	364,1	363,8	362,7	363,4	364,0	364,3	364,2
14	363,3	363,2	364,9	365,0	363,9	361,8	359,9	359,4	360,6	362,0	362,3	361,9
15	362,4	363,1	364,1	363,9	363,1	361,1	358,5	355,7	359,0	360,0	362,0	360,2
16	359,8	363,0	364,9	364,9	363,6	361,5	361,1	360,9	362,1	362,9	362,6	362,5
17	362,5	361,2	363,4	363,4	361,2	360,2	360,0	360,2	361,1	362,8	362,3	362,8
18	360,5	363,3	364,5	364,5	363,3	362,0	359,8	360,9	361,9	363,0	363,3	361,9
19	363,0	364,0	364,2	363,6	363,5	361,5	360,5	361,5	361,6	363,2	363,1	362,6
20	362,9	365,0	366,6	365,3	363,2	361,1	360,9	362,5	362,8	362,5	361,7	362,9
21	364,9	365,5	364,5	364,5	364,0	362,2	361,4	361,9	362,0	362,8	363,3	363,4
22	360,7	361,3	362,0	361,7	361,7	358,7	357,9	360,2	361,2	362,6	362,6	363,1
23	359,9	362,0	362,8	361,8	360,7	357,9	356,0	359,5	361,2	361,1	362,9	362,8
24	362,7	362,4	362,1	359,4	358,0	357,9	358,3	359,4	362,0	361,4	361,1	362,1
25	362,0	363,0	363,0	363,5	362,9	362,9	360,8	363,3	363,0	363,5	364,4	364,8
26	362,1	362,8	363,6	362,9	363,5	362,6	361,1	361,2	362,2	362,7	363,0	363,4
27	363,6	365,9	366,8	366,9	366,0	363,7	360,8	360,6	360,5	362,1	363,1	363,2
28	355,0	361,8	363,6	364,9	363,4	363,6	361,3	362,7	363,1	362,6	362,0	362,0
29	352,7	362,0	372,3	363,3	363,6	365,1	364,1	362,2	362,6	362,8	362,6	362,8
30	362,8	362,4	362,0	361,3	360,2	358,9	359,6	361,7	364,1	363,6	362,8	361,8
31	363,8	364,0	363,4	363,6	363,4	361,6	360,7	362,0	363,9	363,3	363,9	363,3

FÉVRIER.

Date.	12h	13h	14h	15h	16h	17h	18h	19h	20h	21h	22h	23h
1	363,9	365,0	365,0	363,5	363,2	361,8	360,5	360,9	362,5	363,5	363,2	362,8
2	363,5	363,5	364,1	364,1	364,6	363,0		356,2	359,0	358,7	360,0	359,8
3	360,3	361,3	361,7	361,7	361,6	360,1	358,5	359,0	359,9	360,5	360,4	360,0
4	359,3	359,0	358,0	359,3			358,3	353,6	355,0	357,1	356,3	358,4
5	359,7	360,6	359,6	359,0	358,3	358,3	357,9	357,9	359,0	358,8	360,1	358,5
6	360,7	361,0	362,0	360,7	359,8	359,0	358,2	358,6	359,6	360,2	360,0	358,3
7	359,6	358,0	359,0	358,0	358,4	358,0	357,1	356,8	358,5	359,7	359,0	359,1
8	357,7	359,8	361,1	360,3	359,8	359,3	357,5	358,0	359,5	359,6	360,1	360,0
9	358,4	360,8	364,5	362,1	359,8	357,6	356,9	355,9	357,0	359,3	359,3	359,9
10	360,4	361,2	361,2	359,0	360,0	359,1	358,7	359,2	361,0	359,9	359,7	359,8
11	357,5	361,6	362,6	360,7	360,1	360,6	360,7	359,5	359,0	358,6	357,9	359,5
12	358,4	362,8	363,2	361,9	359,2	359,1	359,1	358,5	357,6	358,3	359,0	358,9
13	362,0	356,9	359,3	360,0	360,6	360,6	359,4	359,1	359,3	359,4	358,3	359,1
14	360,3	359,1	358,4	357,0	355,8	359,4	359,0	360,7	361,5	361,8	360,7	360,3
15	359,5	359,4	358,5	359,5	361,2	361,6	361,1	360,6	359,8	360,9	360,3	358,7
16	361,2	362,3	361,7	359,8	360,3	360,7	361,7	362,0	361,6	359,0	358,0	360,0
17	358,7	361,3	361,3	358,7	358,8	360,3	360,9	360,8	360,6	360,0	359,8	361,0
18	362,5	364,6	362,0	360,3	360,4	362,8	358,5	359,2	360,4	360,4	360,0	360,4
19	361,9	360,0	362,6	361,3	359,8	358,3	356,6	357,8	359,9	360,8	360,1	359,9
20	360,0	351,5	360,3	361,5	360,4	360,0	359,3	358,5	359,5	361,3	361,2	359,8
21	360,4	362,5	362,0	361,9	360,8	359,1	358,6	358,8	359,3	360,7	359,8	360,2
22	361,4	362,5	363,5	361,6	357,5	359,2	358,5	358,3	358,5	358,0	358,6	358,6
23	362,0	363,9	363,4	362,2	361,6	360,0	359,2	358,2	357,5	357,4	358,9	354,4
24	358,3	357,4	359,1	359,4	358,6	356,5	357,2	360,0	360,9	361,7	361,1	360,9
25	359,6	362,1	360,6	360,6	360,9	359,9	359,7	359,9	360,8	361,9	361,2	361,0
26	361,5	361,8	360,4	360,0	359,3	360,5	361,4	360,9	361,5	361,5	360,5	359,5
27	359,9	361,2	361,8	360,5	360,5	360,1	360,0	359,5	360,5	360,9	360,5	359,7
28	359,9	361,1	362,3	362,0	360,5	359,7	359,8	360,6	360,9	360,9	361,0	361,2

Déclinaison magnétique. (Le pôle nord du barreau marche vers l'est lorsque le chiffre de la division augmente.)

Mars.

Valeur d'une partie de la division = 34'',5.

Date.	0h	1h	2h	3h	4h	5h	6h	7h	8h	9h	10h	11h
1	361,1	361,2	360,6	361,0	361,1	361,4	361,5	361,5	360,9	361,1	361,7	361,0
2	358,0	358,8	359,3	359,8	360,1	360,3	360,4	360,1	360,1	360,9	360,1	359,4
3	358,5	359,1	358,9	359,3	359,6	359,6	360,0	359,8	358,9	358,6	358,5	359,4
4	358,4	358,2	358,5	359,0	360,4	362,5	362,2	362,0	363,5	363,3	362,0	359,5
5	359,1	358,6	359,1	358,9	358,8	358,8	362,1	360,5	356,6	359,5	360,8	361,9
6	359,8	359,9	359,8	359,5	360,0	361,2	363,6	363,6	362,2	361,9	354,8	357,3
7	358,4	368,4	*) 362,9	364,2	370,0	367,3	370,4	370,1	371,0	360,7	356,8	359,2
8	358,7	359,0	358,9	359,3	359,4	359,8	359,8	359,5	359,5	359,1	358,1	358,8
9	359,3	357,9	358,3	358,7	359,0	359,1	359,3	358,1	361,3	360,2	359,9	360,0
10	358,5	359,1	359,6	361,4	359,0	359,0	359,6	359,5	359,5	357,0	359,3	361,0
11	358,3	357,9	358,4	362,2	361,0	360,6	359,8	359,4	359,3	355,8	361,6	360,7
12	358,9	359,3	371,7	362,2	366,2	365,9	369,0	365,7	354,8	360,3	358,6	354,6
13	358,9	360,8	359,1	359,5	360,0	352,4	355,3	356,8	358,2	358,4	358,1	358,3
14	360,2	359,8	360,0	359,5	361,2	359,0	362,1	360,0	359,4	360,0	358,2	359,7
15	360,5	360,5	360,2	361,1	360,9	360,7	361,1	360,2	360,3	357,7	359,1	359,3
16	358,7	359,1	360,1	359,7	360,8	362,8	362,0	361,0	360,5	362,1	359,9	360,8
17	359,1	359,0	359,5	359,9	359,0	360,2	364,0	365,3	365,6	362,1	364,9	362,0
18	358,3	357,1	361,2	363,0	363,9	365,5	361,7	363,0	363,1	362,4	362,4	362,5
19	358,6	359,1	358,5	360,0	360,3	360,5	361,7	363,1	361,8	362,1	363,0	360,5
20	359,1	359,8	361,3	362,8	361,5	361,5	361,1	361,8	361,8	361,1	360,3	361,2
21	360,5	359,7	360,1	361,0	361,3	361,8	363,9	364,0	364,0	356,4	362,4	321,5
22	358,3	359,0	360,5	368,7	363,0	358,0	363,1	364,0	363,7	362,8	362,6	361,5
23	359,3	360,0	360,3	362,9	361,8	362,4	362,6	359,0	362,0	362,3	361,1	361,1
24	359,9	360,3	360,7	361,5	361,2	361,1	361,2	361,6	361,7	360,8	360,2	359,9
25	359,4	360,0	359,7	360,2	360,7	361,2	361,2	361,0	361,6	360,8	360,5	357,9
26	361,1	360,8	360,2	361,0	361,1	361,4	361,6	362,3	361,8	362,2	361,7	361,8
27	360,4	360,6	360,0	359,1	359,3	360,7	362,3	361,7	360,9	361,0	360,2	360,8
28	360,9	360,5	361,2	361,5	361,5	362,0	362,3	362,5	363,0	362,4	362,4	362,9
29	357,7	356,8	364,6	365,9	362,1	361,7	364,8	365,7	363,0	361,3	358,0	356,5
30	360,9	361,7	361,8	361,0	362,2	365,2	364,4	365,7	362,4	360,3	362,1	352,0
31	360,5	361,0	361,4	360,7	361,8	361,8	362,3	361,8	361,4	361,8	361,5	362,8

Avril.

1	360,1	360,1	361,0	363,6	363,1	362,5	363,3	363,8	363,0	362,5	364,3	363,4
2	361,0	361,5	362,1	362,2	363,0	363,2	362,9	362,8	362,8	362,5	362,5	363,9
3	361,6	362,4	364,8	363,1	363,2	364,5	365,0	366,0	365,5	361,0	364,6	364,5
4	363,2	362,3	363,4	361,4	363,2	363,2	364,1	363,1	363,2	362,3	362,5	363,9
5	357,2	357,9	359,9	363,7	367,5	361,8	373,2	383,4	385,8	369,9	363,5	363,2
6	352,1	356,1	357,0	365,3	363,5	364,0	365,8	369,5	363,8	361,3	355,1	361,2
7	362,2	358,5	359,9	362,2	359,5	360,7	359,2	364,2	362,7	354,5	360,0	361,8
8	359,1	358,7	363,4	363,7	360,5	362,7	357,1	363,1	364,8	365,2	361,2	361,0
9	360,9	358,2	358,9	361,2	362,8	362,0	363,1	362,7	355,3	361,9	361,2	362,8
10	357,3	358,3	353,6	358,3	358,5	359,2	359,6	359,8	360,5	360,4	360,9	362,0
11	357,5	357,4	358,2	358,0	358,6	359,7	361,0	360,1	358,8	361,5	362,1	362,5
12	356,0	357,5	358,3	358,3	360,0	362,3	365,3	369,6	367,5	357,4	360,0	362,9
13	360,8	359,6	359,2	360,9	360,8	364,7	363,9	361,7	361,9	362,8	360,1	359,6
14	357,5	359,0	360,5	360,9	359,1	363,2	367,4	365,8	363,5	365,8	361,1	363,5
15	357,0	356,8	357,0	359,5	362,0	360,6	362,6	362,0	362,7	363,7	362,2	363,9
16	360,2	362,5	359,9	358,6	359,1	358,1	360,0	359,8	360,0	360,8	363,1	364,3
17	358,8	358,8	359,1	359,9	358,9	361,3	363,1	363,4	360,6	361,6	363,0	363,9
18	361,4	359,5	359,5	359,6	361,3	361,9	363,5	358,0	362,0	361,0	362,4	362,0
19	358,8	361,7	359,2	359,0	360,2	360,8	356,8	360,6	361,0	361,1	361,7	363,7
20	359,8	357,4	360,0	359,8	360,5	361,5	360,7	360,8	361,5	361,9	363,4	363,0
21	357,5	358,1	358,8	363,0	362,0	360,9	360,0	361,0	360,4	360,1	361,6	362,3
22	359,6	358,6	358,3	358,9	359,0	359,1	358,6	359,9	359,5	359,5	363,0	364,5
23	359,0	359,7	359,8	359,6	360,0	360,5	361,5	362,0	361,7	362,9	362,0	362,6
24	359,9	359,5	359,4	357,9	359,5	359,7	360,1	360,4	360,5	360,8	361,9	363,3
25	360,1	359,8	360,0	360,2	360,8	362,2	362,0	362,9	363,5	363,1	363,8	366,4
26	359,6	359,6	358,4	359,5	358,8	361,4	361,6	361,8	362,8	363,1	364,0	363,9
27	360,7	360,3	359,5	360,6	363,5	362,0	362,2	362,1	362,3	362,8	363,2	363,8
28	361,4	360,2	360,3	360,4	360,2	362,4	362,2	362,0	362,0	361,8	365,0	365,3
29	361,1	358,2	358,3	358,8	359,5	360,3	360,9	361,9	361,9	362,5	363,7	364,5
30	365,7	364,6	367,4	366,6	366,5	365,9	366,9	366,5	366,2	367,4	365,6	365,4

*) à 2h 30', le chiffre augmente brusquement jusqu'à 372,0 et diminue ensuite.

Déclinaison magnétique. (Le pôle nord du barreau marche vers l'est lorsque le chiffre de la division augmente.)

MARS.

Valeur d'une partie de la division = 34,″5.

Date.	12h	13h	14h	15h	16h	17h	18h	19h	20h	21h	22h	23h
1	362,3	363,8		357,9	358,5	357,5	356,4	357,1	359,1	360,4	359,5	358,4
2	360,7	362,1	361,9	360,4	359,1	358,1	357,2	357,3	358,9	361,0	359,1	358,3
3	360,0	361,3	360,5	358,2	357,4	357,6	357,6	357,9	356,8	358,1	357,7	357,4
4	360,7	361,8	360,1	357,1	355,9	357,2	357,7	357,8	357,3	357,5	358,9	359,0
5	361,7	362,4	361,2	357,6	355,3	356,0	355,3	356,4	355,8	354,7	355,6	358,0
6	358,5	363,0	354,7	350,5	352,5	349,2	348,5	352,4	353,0	355,5	357,9	364,9
7	361,2	360,9	360,5	359,9	357,2	356,0	356,3	355,6	356,5	357,8	358,4	358,1
8	359,6	361,9	362,2	361,5	358,6	356,0	355,5	355,8	356,7	358,0	358,6	357,0
9	362,0	364,1	365,0	362,1	357,2	358,0	356,9	357,1	357,7	358,9	358,9	358,4
10	359,6	361,2	363,7	361,2	359,0	357,7	357,2	357,0	356,8	357,9	359,3	358,7
11	361,5	362,0	360,8			358,3	356,2	355,8	356,1	358,0	357,7	357,0
12	359,2	354,3	354,9	352,8	349,3	355,3	354,5	353,5	358,4	357,1	356,2	359,3
13	359,4	361,2	357,5	357,0	351,5	353,6	353,3	352,6	354,5	359,1	359,7	359,2
14	361,3	363,5	363,9	361,5	359,0	357,8	357,6	357,0	359,0	360,0	360,5	360,3
15	362,1	364,6	365,3	362,8	359,4	355,0	353,3	353,9	356,0	359,1	360,2	358,6
16	362,0	364,6	364,3	361,5	359,0	356,3	355,2	354,2	355,9	358,5	359,9	359,5
17	362,6	360,6	356,5	362,1	361,9	359,3	356,1	354,5	354,6	356,1	357,5	358,7
18	362,7	363,3	362,0	358,1	358,1	355,9	355,0	353,0	353,8	356,2	358,1	359,0
19	361,3	363,8	365,6	364,9	362,1	359,0	357,2	357,1	355,6	357,7	356,9	357,7
20	362,5	359,0	363,8	361,2	359,0	356,5	355,0	356,5	357,5	360,6	361,4	360,0
21	362,9	364,8	365,3	364,3	363,2	361,0	358,5	357,7	357,3	359,1	360,0	358,6
22	361,6	363,2	358,7	361,1	361,8	359,7	356,8	356,0	356,5	359,6	358,6	358,8
23	361,4	363,8	365,1	365,5	362,3	357,3	355,8	354,8	355,7	358,8	360,0	360,0
24	361,2	363,3	364,7	365,0	363,5	360,4	357,9	355,6	355,6	359,6	360,2	359,9
25	360,9	364,5	365,1	364,6	361,7	358,2	354,4	353,8	355,9	359,9	362,1	360,8
26	363,0	365,4	367,5	366,4	363,5	360,4	356,7	355,2	356,0	358,2	360,2	360,1
27	362,4	365,1	367,3	364,6	360,5	355,4	353,7	353,1	356,5	358,6	361,2	360,0
28	364,9	367,6	368,9	367,1	364,2	361,0	358,7	357,1	357,7	359,6	360,5	359,7
29	361,5	362,5	361,7	360,9	360,1	358,1	357,1	356,4	357,6	358,5	359,8	359,6
30	363,0	366,3	366,4	365,2	361,6	357,4	354,5	354,4	355,6	359,0	361,6	360,6
31	365,1	367,6	368,1	367,7	365,1	360,3	357,4	356,5	358,6	361,0	361,9	360,7

AVRIL.

1	366,4	367,9	366,7	367,4	366,0	361,7	358,0	355,9	357,3	359,5	362,0	361,2
2	369,1	369,9	369,8	367,5	365,0	361,0	357,9	356,5	357,0	359,3	360,8	361,1
3	365,7	367,5	368,3	367,4	364,5	361,1	357,7	355,9	357,1	359,5	362,1	361,9
4	366,0		366,2	364,8	361,3	354,8	350,3	348,8	351,7	355,3	357,4	357,0
5	355,8	358,0	351,4	352,1	351,6	348,4	342,4	341,9	343,8	342,0	344,3	351,8
6	360,0	360,1	357,9	351,5	354,0	353,8	352,3	351,5	352,8	353,9	356,1	357,5
7	362,4	364,4	363,2	361,7	354,5	354,9	346,6	351,1	351,9	351,1	355,1	363,0
8	358,0	359,6	359,7	359,2	357,0	353,7	350,8	350,6	352,1	355,3	357,9	359,1
9	363,8	363,5	363,7			358,2	350,8	350,1	351,2	357,9	355,1	356,6
10	364,0	365,0	364,0	360,4	359,0	356,8	354,5	353,0	353,3	354,6	356,9	359,8
11	362,2	366,9	363,4	361,4	359,6	356,1	351,5	350,6	353,3	355,3	357,7	357,1
12	363,9	360,5	360,0	355,6	353,5	351,9	350,9	352,1	352,2	356,7	358,0	357,3
13	360,6	364,5	365,1	364,2	360,0	357,0	350,3	345,8	350,3	352,1	355,6	356,8
14	364,7	364,4	564,5	362,3	359,3	354,9	349,6	350,1	352,6	355,0	358,8	357,8
15	362,0	362,4	363,2	361,5	357,3	353,1	350,3	351,3	353,2	355,6	358,3	359,1
16	365,8	367,2	367,5	365,1	361,4	363,6	352,6	352,2	353,2	355,1	357,2	358,3
17	365,5	368,0	365,7	364,3	357,5	354,5	349,0	348,1	350,6	354,9	357,9	361,0
18	362,9	362,7	361,8	359,5	356,3	355,0	352,8	351,1	351,3	353,7	357,6	358,0
19	364,9	365,4	366,1	363,8	361,5	358,0	352,8	352,5	354,7	355,9	358,0	359,8
20	363,5	364,6	363,2	361,4	358,4	356,9	355,7	355,4	356,2	356,6	357,5	359,5
21	364,6	365,4	363,7	361,3	358,1	355,0	353,6	352,7	354,3	356,5	357,7	359,0
22	364,7	364,0	364,8	362,6	358,6	355,2	352,8	352,8	354,9	356,9	359,2	360,1
23	363,9	364,9	366,0	363,7	360,8	358,0	355,9	354,0	355,0	357,1	359,1	360,1
24	364,8	367,5	365,3	362,7	358,5	355,6	353,4	353,1	354,2	356,9	359,3	360,2
25	365,8	366,1	365,5	365,7	357,7	353,4	350,1	351,8	354,1	357,0	358,9	359,0
26	363,0	366,3	366,9	364,2	359,5	355,2	352,8	351,6	352,0	354,5	357,6	359,1
27	363,9	365,4	365,3	364,3	360,2	356,0	353,4	353,0	353,6	357,0	359,0	360,4
28	367,1	369,2	368,8	367,2	362,6	363,4	354,5	353,5	355,0	357,1	359,7	361,2
29	366,3	368,1	366,0	361,0	357,6	353,0	348,5	356,2	359,0	361,5	363,9	365,2
30	365,5	366,2	363,4	357,8	353,2	351,6	351,5	353,0	356,5	359,0	360,9	361,2

Déclinaison magnétique. (Le pôle nord du barreau marche vers l'est lorsque le chiffre de la division augmente.)

Mai.

Valeur d'une partie de la division = 34,"5.

Date.	0h	1h	2h	3h	4h	5h	6h	7h	8h	9h	10h	11h
1	360,0	359,8	360,5	361,6	362,0	361,9	362,0	362,5	363,1	362,0	364,3	365,9
2	360,0	360,5	359,1	360,2	361,0	361,3	361,9	362,5	363,1	363,3	365,8	368,5
3	358,8	358,9	359,0	359,2	359,4	360,2	360,7	361,2	360,8	361,3	362,0	363,9
4	357,7	357,7	356,9	357,5	357,9	358,7	359,0	359,5	360,6	361,4	363,0	363,8
5	358,4	358,1	358,0	358,6	359,1	360,0	360,2	360,7	361,5	362,7	364,0	365,5
6	358,4	358,1	356,9	357,4	358,3	359,7	360,5	360,9	361,5	363,7	355,1	345,4
7	355,9	357,4	359,4	358,2	359,4	360,2	361,5	360,6	358,8	362,0	361,4	359,8
8	360,2	358,1	357,0	357,3	357,4	358,9	358,7	359,2	359,4	360,4	363,0	365,4
9	361,2	359,2	358,4	359,5	365,1	359,5	360,3	359,9	361,0	362,8	362,3	365,5
10	359,1	357,6	358,6	360,2	364,5	361,2	355,4	357,8	359,7	363,4	365,0	367,6
11	360,9	364,3	358,5	358,5	358,7	358,9	358,2	359,8	360,0	360,9	362,0	364,4
12	365,4	359,4	357,7	358,0	358,1	358,5	358,8	359,7	359,9	360,4	362,1	365,0
13	359,0	358,3	357,9	358,4	358,9	356,2	356,7	356,9	358,7	359,6	361,2	363,0
14	357,8	357,9	357,4	357,6	357,6	359,0	359,2	359,6	361,1	362,3	364,5	366,5
15	361,6	359,8	359,2	358,1	359,6	361,5	363,0	364,5	362,1	365,3	368,5	369,7
16	365,4	357,9	357,3	363,4	360,1	358,0	358,2	360,9	358,2	360,5	361,1	363,0
17	358,6	358,9	358,2	358,0	357,2	357,1	358,1	358,6	359,5	360,5	363,5	364,0
18	359,8	358,6	357,9	357,9	358,1	359,1	359,3	359,3	358,3	361,4	364,3	365,4
19	358,7	359,7	358,4	357,9	357,2	358,2	359,7	359,4	359,9	360,5	363,9	365,6
20	357,5	358,7	358,2	358,5	358,5	359,3	359,4	359,8	360,1	361,0	363,7	364,8
21	362,1	359,7	358,7	358,2	358,6	359,1	359,5	360,0	360,5	361,8	364,4	367,5
22	358,9	359,4	359,4	357,6	359,0	360,3	360,5	361,4	361,9	363,9	366,5	367,1
23	358,9	358,6	359,2	358,8	359,2	359,7	360,4	361,3	361,2	362,4	365,0	367,1
24	358,0	358,9	359,2	359,1	359,3	359,8	360,3	361,5	362,2	362,2	364,4	366,5
25	358,9	359,2	358,2	358,7	359,5	361,0	362,0	362,4	363,3	364,2	365,6	367,6
26	358,1	358,2	357,3	357,9	359,3	359,9	361,6	351,8	365,2	363,5	358,9	366,5
27	360,7	360,7	360,0	361,8	361,0	361,7	361,9	362,6	362,9	363,5	364,9	365,6
28	360,2	359,5	359,0	359,3	359,8	360,2	360,8	361,1	361,4	362,1	364,1	367,0
29	359,4	358,9	356,8	367,4	360,0	360,9	364,2	364,2	363,6	366,2	367,3	367,8
30	360,2	360,3	359,5	359,0	359,5	359,9	361,0	360,9	361,5	363,4	365,7	367,8
31	362,0	362,1	361,6	361,6	362,0	362,3	363,4	363,8	363,9	364,7	363,9	365,2

Juin.

1	358,5	359,8	360,2	360,1	360,9	360,9	360,5	360,3	360,8	361,4	362,8	361,7
2	356,1	358,1	359,1	358,9	359,1	361,8	362,2	362,0	363,0	364,9	365,6	364,5
3	357,0	358,2	358,1	359,6	360,2	362,0	361,8	363,4	363,8	365,2	366,0	367,5
4	356,8	357,0	360,7	358,2	358,7	359,7	361,0	362,0	364,5	363,5	366,0	367,0
5	358,6	357,9	357,4	357,7	358,0	358,4	359,8	358,7	360,5	361,2	362,9	364,4
6	359,5	358,2	359,5	359,0	358,8	359,4	360,8	361,1	362,4	364,2	364,5	365,5
7	358,2	359,4	358,6	360,2	359,7	360,1	360,3	363,6	363,3	365,8	365,7	361,9
8	358,0	358,1	358,0	358,9	358,6	359,7	360,7	360,1	360,3	360,5	362,6	362,9
9	358,5	358,2	358,7	359,0	358,8	359,0	359,5	360,1	360,9	361,8	363,2	364,5
10	358,1	357,6	357,4	357,2	357,6	360,7	358,7	360,1	361,5	360,0	362,1	363,5
11	369,1	366,8	364,0	364,3	364,5	363,4	363,3	363,7	366,1	369,4	368,9	369,0
12	360,4	358,9	358,1	358,1	359,6	361,1	360,0	362,7	361,4	362,6	361,6	367,1
13	361,0	361,2	361,2	363,7	360,1	360,7	362,0	361,6	364,0	363,8	363,4	365,5
14	360,9	359,3	358,5	358,6	363,0	359,0	360,3	360,0	361,0	362,3	363,9	366,1
15	360,6	359,0	359,1	358,6	358,2	358,6	355,4	357,1	357,4	360,0	361,5	365,1
16	359,0	359,8	359,9	360,1	360,7	360,6	362,3	361,5	362,2	363,2	365,0	368,3
17	359,0	359,1	358,7	358,2	359,3	359,4	360,0	361,5	361,5	363,7	364,1	366,2
18	358,7	359,0	358,8	359,1	359,2	360,1	360,3	360,4	361,8	363,5	364,8	368,0
19	359,6	358,3	358,4	358,4	358,7	360,1	361,1	362,1	361,8	363,8	366,6	368,7
20	358,4	357,7	358,0	359,1	359,5	360,9	361,6	362,9	363,0	363,4	365,5	369,1
21	360,2	359,8	359,3	360,1	360,3	360,0	360,6	361,7	362,2	362,1	364,5	366,9
22	359,2	358,9	359,6	359,5	359,9	360,0	361,5	362,1	362,6	364,0	366,9	369,6
23	359,5	359,2	360,9	360,5	360,9	361,4	362,3	363,5	364,1	365,1	366,6	367,8
24	360,0	359,1	359,7	360,7	361,0	362,0	362,9	362,9	363,2	364,8	366,2	366,7
25	362,3	360,9	361,6	362,1	362,7	363,2	364,4	365,4	366,1	367,9	369,1	370,2
26	358,7	360,5	361,2	362,4	362,6	365,2	364,4	364,5	365,5	367,0	368,4	369,0
27	361,3	360,6	361,1	361,3	361,6	362,1	362,8	364,0	365,2	365,0	366,8	369,1
28	363,3	362,8	363,9	363,0	362,4	362,2	363,6	363,4	363,5	364,5	367,0	368,6
29	361,7	363,0	360,3	361,1	361,2	360,9	361,5	362,1	362,6	364,9	366,1	368,7
30	363,8	363,2	363,2	363,0	364,6	365,2	365,5	365,5	369,0	370,3	369,0	371,0

Déclinaison magnétique. (Le pôle nord du barreau marche vers l'est lorsque le chiffre de la division augmente.)

Mai.

Valeur d'une partie de la division = 34,″5.

Date.	12h	13h	14h	15h	16h	17h	18h	19h	20h	21h	22h	23h
1	367,0	365,9	364,4	360,1	354,4	354,4	354,3	354,8	357,2	359,3	360,5	361,3
2	369,3	369,1	367,2	361,4	359,0	355,2	353,1	353,3	354,6	356,3	358,4	359,5
3	364,0	364,7	368,2	361,3	358,7	356,8	354,5	354,3	355,4	354,7	356,6	357,0
4	363,9	365,7	363,2	361,0	357,2	351,9	349,0	349,9	352,6	355,2	357,3	358,4
5	366,3	364,6	365,7	362,4	357,4	354,8	352,5	352,0	352,9	355,0	357,3	359,5
6	357,5	357,6	364,1	355,7	347,0	340,6	325,0	336,1	339,4	347,0	354,4	356,4
7	361,1	359,8	356,4	357,2	355,6	351,6	350,0	349,5	353,0	354,8	359,1	371,0
8	364,3	361,6	358,4	355,1	352,5	352,2	349,8	349,8	355,7	356,0	357,7	359,6
9	366,5	366,1	363,5	359,3	356,1	351,9	348,9	350,0	352,3	355,5	357,3	359,0
10	368,7	366,5	363,2	360,8	357,8	354,4	353,7	351,4	354,2	355,5	358,1	360,0
11	366,0	365,6	362,6	359,9	357,4	354,8	353,2	353,6	354,5	356,0	357,9	360,0
12	366,9	367,9	365,1	361,5	356,2	351,5	349,6	350,9	353,2	356,9	358,0	358,3
13	363,6	364,0				351,7	349,9	351,0	354,3	357,6	358,2	358,5
14	368,3	367,1	366,0	360,8	355,1	351,7	349,9	349,8	354,2	357,6	359,6	361,1
15	369,0	368,9	363,2	357,2	352,5	352,2	346,6	350,6	352,7	355,0	356,5	360,5
16	364,8	362,9	361,6	358,0	354,0	349,0	347,3	348,3	351,0	353,1	356,1	357,9
17	365,9	363,8	362,3	360,0	356,7	353,9	351,5	350,7	352,8	355,0	357,9	362,5
18	365,4	364,7	362,9	358,7	352,5	351,4	349,8	350,6	352,8	354,7	356,6	357,3
19	363,9	362,7	362,2	359,8	356,2	353,5	350,8	350,3	352,5	354,5	356,0	358,6
20	366,1	365,6	365,3	363,2	358,4	355,9	353,2	350,8	351,7	353,0	356,2	359,1
21	368,0	366,0	365,0	363,0	360,6	357,5	354,0	352,4	353,1	353,9	356,1	358,0
22	367,4	364,3	363,2	361,9	357,6	355,3	354,6	353,0	352,1	353,1	355,2	358,1
23	367,5	365,3	363,0	359,5	354,9	353,2	351,9	351,6	351,5	353,5	356,0	358,0
24	366,6	366,5	364,4	360,1	355,8	353,5	351,6	350,9	352,0	354,0	357,4	358,6
25	368,0	366,4	362,5	362,5	359,0	356,1	353,1	351,5	352,4	354,5	356,5	358,5
26	366,3	359,8	360,8	360,1	359,3	358,3	354,6	351,9	351,9	353,3	355,3	359,8
27	366,4	369,0	366,0	363,0	358,7	354,9	351,7	350,7	352,1	354,1	359,2	360,8
28	368,1	368,2	366,9	364,4	359,9	354,5	351,0	350,1	351,8	354,1	356,5	358,2
29	367,1	368,0	366,6	363,5	359,9	354,0	349,2	351,2	351,7	355,5	357,6	359,9
30	368,5	366,6	365,8	363,1	359,5	356,5	353,9	353,2	353,9	355,7	358,4	360,0
31	368,0	367,4	366,5	365,0	366,0	355,0	352,5	350,5	351,0	352,2	355,7	356,5

Juin.

1	362,5	364,3	366,6	365,6	362,4	358,6	353,7	350,2	350,4	351,9	354,7	355,6
2	363,4	367,1	364,4	360,8	355,2	351,5	351,1	352,1	350,7	349,5	351,3	357,1
3	367,9	355,4	358,7		354,2	356,3	354,8	352,9	352,3	353,0	356,1	357,5
4	366,2	365,6	366,2	360,1	354,8	350,0	350,3	347,8	351,5	354,5	356,5	358,0
5	363,6	363,5	363,7	360,7	356,1	351,0	353,8	353,4	353,7	354,3	356,4	358,2
6	367,0	365,1	364,6	362,4	358,5	359,2	358,0	355,4	355,5	354,7	355,2	357,0
7	362,8	360,5	362,1	358,2	354,1	357,5	355,7	357,4	355,5	357,9	357,4	361,7
8	362,5	361,1			357,0	359,8	353,8	357,0	346,3	346,1	356,1	358,2
9	366,5	366,2	366,0	363,6	359,9	355,8	351,7	349,1	350,9	352,8	352,4	361,6
10	366,0	367,6	367,0	360,0	358,9	354,0	350,6	353,0	355,3	359,0	358,3	364,5
11	368,4	369,5	366,2	364,2	362,5	360,2	358,1	345,9	350,3	355,5	359,1	365,3
12	370,2	365,0	363,3	360,1	355,6	352,4	350,5	351,4	352,0	355,0	356,1	357,8
13	369,2	369,0	368,7	366,2	361,7	359,3	355,8	354,5	355,8	356,5	358,3	360,1
14	367,0	367,2	365,7	361,8	359,5	355,1	351,2	350,4	350,0	353,1	355,2	358,3
15	366,7	366,4	365,3	364,1	361,0	358,3	356,2	354,7	353,2	354,6	356,6	358,4
16	365,8	360,0	366,4	364,9	361,5	358,3	356,5	354,8	354,0	354,0	356,0	358,5
17	367,5	366,4	363,4	359,8	358,1	356,5	356,3	356,0	355,9	355,9	357,9	358,7
18	368,3	368,1	367,8	364,3	360,5	355,5	353,5	352,5	354,0	355,3	357,9	357,7
19	368,5	367,7	363,4	360,3	358,6	356,0	353,8	353,8	355,2	356,6	358,1	358,6
20	369,2	367,4	366,2	364,0	361,1	358,5	357,2	356,0	356,7	357,6	358,2	358,8
21	366,7	365,9	363,9	359,8	354,8	351,3	349,1	348,9	350,1	353,3	357,1	358,9
22	368,8	357,9	364,7	363,2	359,6	355,3	354,2	354,6	356,4	357,3	358,3	358,8
23	368,6	367,8	368,0	365,5	360,4	356,5	353,8	352,1	352,4	354,6	357,0	359,2
24	367,1	368,4	367,5	365,0	362,0	359,6	357,0	355,1	355,9	357,5	359,5	361,0
25	370,7	368,8	366,8	364,3	363,0	359,4	352,8	351,7	353,2	355,2	356,5	357,6
26	369,0	369,0	367,9	365,0	355,0	356,2	353,2	353,1	354,0	356,6	359,5	361,1
27	372,1	373,1	372,6	368,8	362,3	355,1	351,8	351,3	354,4	358,5	362,0	363,8
28	370,0	368,0	362,8	360,2	359,6	355,0	352,6	352,5	354,9	358,9	361,0	362,0
29	372,1	372,5	369,3	363,1	361,5	359,0	357,2	355,5	357,2	359,6	361,9	363,0
30	364,1	367,2	364,0	361,7	355,1	348,0	344,9	347,6	351,6	354,8	357,7	360,1

Déclinaison magnétique. (Le pôle nord du barreau marche vers l'est lorsque le chiffre de la division augmente.)

Juillet.

Valeur d'une partie de la division = 34″,5.

Date.	0h	1h	2h	3h	4h	5h	6h	7h	8h	9h	10h	11h
1	361,3	361,4	362,2	362,2	362,9	363,4	363,6	367,3	367,4	364,9	367,3	370,1
2	359,7	363,9	360,5	361,9	362,7	362,5	363,1	363,5	362,0	364,0	361,1	365,1
3	359,0	361,0	360,5	362,1	364,7	363,0	365,4	363,5	363,3	363,9	360,0	361,4
4	363,4	364,0	362,1	361,1	361,6	362,5	361,5	364,2	365,0	359,0	365,6	366,5
5	361,3	362,7	361,9	362,5	361,7	362,1	363,0	364,0	364,3	365,8	366,3	366,7
6	360,7	361,4	362,1	361,8	362,6	363,6	364,0	364,3	364,8	365,0	365,8	366,9
7	361,2	362,1	362,1	362,1	362,6	365,1	366,9	367,6	369,0	369,2	370,8	372,0
8	362,9	361,5	361,4	361,6	364,9	364,6	367,5	366,1	365,1	363,8	363,2	365,9
9	365,9	364,8	364,4	364,8	365,3	366,6	367,9	369,7	369,6	369,6	372,2	374,0
10	364,3	363,6	369,8	366,6	363,6	366,8	364,6	368,1	367,0	368,8	370,7	370,7
11	364,0	364,2	364,1	363,9	362,9	364,5	364,7	364,4	366,6	367,3	371,5	369,3
12	364,0	363,5	363,1	363,8	363,8	364,4	365,2	365,1	363,7	366,5	369,5	371,2
13	363,0	363,1	362,7	365,7	365,0	363,9	363,6	366,5	367,7	368,6	371,2	368,9
14	363,3	373,8	362,4	362,5	362,8	364,0	364,2	366,0	366,0	365,4	368,3	370,1
15	363,2	367,4	364,0	362,8	363,9	363,6	363,7	367,0	367,7	368,4	370,0	371,3
16	364,3	363,5	363,7	364,0	364,8	365,5	366,0	367,0	366,5	368,0	369,0	371,0
17	361,6	362,1	362,4	363,1	364,4	364,7	365,1	364,4	366,7	367,2	368,1	368,2
18	364,2	365,8	364,2	365,1	364,5	365,0	365,5	366,6	367,2	367,0	369,0	370,0
19	363,8	363,3	363,6	364,0	364,1	364,8	365,6	365,8	365,0	367,3	366,5	368,8
20	363,6	363,4	363,8	363,9	364,4	364,7	365,1	365,0	365,0	366,8	368,0	369,2
21	362,6	363,3	362,7	363,9	364,9	365,2	366,5	366,5	366,2	367,8	369,2	370,0
22	362,3	363,0	363,4	365,1	366,7	365,7	365,2	367,5	368,2	370,1	370,0	368,5
23	363,7	364,1	365,1	366,5	365,1	365,0	366,9	367,4	367,1	368,4	368,8	369,6
24	364,1	364,9	364,9	364,9	365,6	365,2	365,2	368,6	369,4	371,0	354,0	372,0
25	361,0	360,6	366,0	365,1	369,1	371,6	373,9	378,0	382,4	378,3	373,5	366,4
26	362,8	364,0	365,2	365,0	367,2	366,9	367,4	368,8	369,9	368,9	371,1	368,8
27	363,8	363,9	365,1	364,0	364,7	365,3	366,1	366,8	366,8	366,8	370,0	370,0
28	363,8	365,2	364,4	366,0	365,6	366,0	364,5	367,6	367,6	368,7	367,9	364,4
29	363,5	363,5	364,8	365,7	366,5	366,6	366,2	368,9	366,1	369,2	370,2	373,2
30	363,1	363,7	364,5	364,5	365,0	365,6	367,0	367,9	370,0	371,6	371,5	373,5
31	366,0	366,3	365,2	365,2	364,0	362,3	364,6	365,4	366,1	367,2	367,7	368,7

Août.

Date.	0h	1h	2h	3h	4h	5h	6h	7h	8h	9h	10h	11h
1	364,4	363,6	363,9	364,2	365,7	365,8	366,9	367,5	367,4	367,5	369,9	371,6
2	361,0	361,4	361,9	361,4	361,0	361,4	361,7	362,0	362,2	361,9	363,6	365,3
3	359,8	361,1	361,5	361,2	362,1	363,2	364,0	363,6	363,1	363,0	361,6	362,9
4	361,7	376,5	362,0	363,0	361,9	366,0	364,3	362,9	364,1	366,4	364,5	365,9
5	359,4	361,5	360,4	359,5	360,8	361,0	361,7	362,0	362,5	364,1	366,1	367,8
6	360,4	360,5	361,1	361,4	361,6	364,5	364,0	362,4	361,3	364,0	367,1	368,2
7	359,3	360,5	360,1	360,3	360,8	361,3	362,8	363,0	362,9	362,4	366,7	367,7
8	362,5	361,1	359,1	360,3	361,9	362,0	362,0	363,9	367,2	366,1	367,0	368,9
9	360,4	360,7	367,0	361,7	362,0	362,1	362,0	364,1	364,0	363,9	364,9	366,8
10	361,5	363,9	361,1	362,0	363,3	363,5	362,3	362,8	363,0	360,6	363,7	365,9
11	361,7	361,3	360,0	365,4	363,4	361,8	363,8	362,3	361,6	362,6	364,6	365,3
12	360,7	362,5	364,3	362,8	361,5	361,9	362,3	361,8	359,9	361,5	365,1	368,1
13	363,7	366,4	362,8	361,2	361,9	367,0	363,0	362,1	358,2	358,9	365,3	366,3
14	361,4	361,9	362,9	364,0	363,9	364,6	365,3	366,0	363,2	361,2	365,4	367,5
15	364,0	362,7	360,9	361,1	361,4	362,2	362,0	362,5	362,2	362,1	363,7	366,0
16	361,8	360,7	360,1	361,0	361,2	361,9	362,3	362,0	362,7	363,0	364,0	366,1
17	360,9	361,8	360,9	360,9	359,7	360,5	360,7	361,7	362,0	363,0	363,3	365,5
18	359,7	359,2	359,0	359,5	360,4	361,9	361,7	362,5	362,5	362,9	361,9	365,4
19	359,5	360,8	361,5	361,6	361,5	361,5	362,0	363,1	363,3	363,2	363,1	365,9
20	361,0	362,2	360,8	360,2	360,5	361,0	361,3	362,0	361,7	362,6	365,4	363,3
21	367,0	360,6	360,7	363,7	361,7	362,3	362,4	362,5	362,7	362,2	362,0	365,0
22	358,3	362,4	360,2	360,0	362,0	362,2	365,7	367,0	371,0	366,4	371,6	371,1
23	363,3	362,6	361,1	362,9	362,4	361,2	363,2	362,8	363,3	364,4	363,7	361,2
24	365,0	362,8	363,4	360,6	362,1	362,7	363,4	364,0	362,1	363,4	365,0	368,6
25	361,2	361,6	364,0	362,7	362,1	362,6	363,2	366,2	365,4	366,0	365,7	367,4
26	365,9	362,4	362,0	362,2	363,0	362,4	362,2	363,0	363,2	361,7	363,1	366,3
27	359,7	359,0	360,3	363,6	361,7	363,0	363,8	358,8	363,4	363,5	366,1	368,5
28	361,9	361,3	362,5	361,3	361,4	362,2	362,5	363,3	363,8	364,0	364,2	365,7
29	361,8	361,7	361,8	361,9	362,1	363,1	363,6	364,3	363,9	363,9	365,2	366,4
30	360,9	361,5	361,3	361,4	361,8	362,6	363,0	362,9	363,0	367,1	365,2	367,6
31	364,2	361,7	361,2	361,5	362,7	363,4	363,0	359,5	363,6	364,5	365,7	367,6

Déclinaison magnétique. (Le pôle nord du barreau marche vers l'est lorsque le chiffre de la division augmente.)

JUILLET.

Valeur d'une partie de la division = 34,"5.

Date.	12h	13h	14h	15h	16h	17h	18h	19h	20h	21h	22h	23h
1	374,0	370,0		364,5	360,2	354,0	351,5	348,0	351,0	356,6	358,4	360,0
2	370,4	370,0	368,8	368,8	363,7	356,5	349,9	349,6	351,0	353,8	356,1	357,1
3	363,9	367,8	369,5	365,5	362,7	356,4	352,9	351,4	354,1	366,2	359,4	361,4
4	368,6	371,8	368,4	368,0	365,4	359,8	352,4	349,3	352,2	355,9	358,3	360,1
5	367,0	367,4	367,6	368,7	367,3	362,7	360,6	357,5	356,8	357,2	359,0	359,9
6	367,7	366,7	366,4	364,7	363,5	365,8	360,7	359,9	359,2	358,4	358,7	359,8
7	374,7	372,7	360,9	355,3	357,2	361,4	357,5	357,9	355,4	357,4	359,8	365,3
8	366,9	366,5			360,6	356,2	356,0	360,0	362,0	364,0	363,2	365,4
9	374,7	370,3	362,7	358,8	360,9	358,8	358,1	357,9	360,7	360,0	364,2	369,8
10	370,0	363,6	364,8	363,9	360,1	355,7	353,0	353,4	356,0	359,0	362,1	368,2
11	370,3	366,7	367,3	364,6	362,7	359,2	357,9	359,4	360,7	363,0	363,8	364,4
12	371,6	367,0	365,7	363,4	362,4	358,0	355,9	354,0	354,5	356,7	360,2	364,6
13	373,1	371,0	370,4	368,1	364,3	358,0	357,4	360,0	360,8	361,0	362,6	365,3
14	370,8	368,9	365,9	361,9	355,9	353,5	355,0	356,1	356,1	359,0	361,7	360,1
15	370,0	371,3	371,0	367,5	363,7	362,3	360,9	360,7	361,0	362,1	365,2	366,6
16	372,7	371,8	369,6	366,9	363,8	359,6	357,9	358,0	358,7	359,2	361,4	362,0
17	370,3	370,5	369,0	365,8	362,2	359,7	359,5	360,0	360,0	360,5	362,3	363,0
18	371,4	371,0	371,0	368,0	363,1	359,8	358,4	357,9	359,0	360,4	362,2	361,6
19	370,5	372,0	371,3	367,8	362,9	358,7	358,1	357,8	357,7	359,7	362,6	363,7
20	369,8	370,7	370,0	366,4	362,4	360,4	359,4	358,6	359,3	360,2	361,6	363,4
21	370,1	371,0	370,0	368,6	363,3	361,5	359,9	358,5	357,0	356,9	358,8	359,8
22	367,9	369,2	368,1	366,3	363,1	360,5	357,6	357,9	358,4	359,5	361,5	362,8
23	370,4	369,0	368,7	367,6	365,1	363,6	362,4	361,5	360,1	359,5	361,0	363,0
24	371,8	372,7	370,1	367,0	363,5	357,4	354,5	354,4	353,3	355,9	356,9	358,7
25	368,6	363,0	364,2	366,9	357,3	358,4	356,6	355,5	359,9	359,9	360,1	361,8
26	368,4	367,5	368,1	368,7	364,8	358,8	356,5	353,0	352,1	356,8	360,8	362,1
27	368,4	369,9	362,5	357,7	355,7	357,5	355,9	357,4	357,2	359,2	361,5	362,4
28	369,8	371,6	371,3	369,0	364,0	361,2	359,9	357,2	357,2	359,0	361,6	365,3
29	373,0	369,7	366,1	364,1	361,6	358,5	357,8	355,1	359,3	358,1	361,2	365,7
30	371,6	371,0	367,7	363,9	357,7	356,1	356,0	355,0	361,0	360,0	365,6	365,0
31	370,1	371,0	369,7	367,3	364,4	360,1	357,1	357,0	359,5	362,5	365,1	365,7

AOÛT.

Date.	12h	13h	14h	15h	16h	17h	18h	19h	20h	21h	22h	23h
1	373,5	374,2			360,1	355,6	353,2	353,0	353,6	356,0	358,7	360,5
2	366,7	368,5	369,0	367,5	362,9	357,5	352,6	350,1	351,7	354,4	357,1	359,4
3	364,0	365,8	363,3	358,1	356,6	356,8	354,1	354,7	354,1	354,8	354,0	357,3
4	364,3	363,8	363,5	360,8	357,8	355,5	353,1	352,9	354,4	357,1	358,7	362,2
5	366,8	364,6	361,3	359,2	356,6	354,4	352,0	355,1	356,5	357,6	358,8	359,8
6	367,5	364,5	361,1	359,1	357,1	354,5	356,3	356,4	356,4	358,0	361,0	360,4
7	367,8	367,2	365,8	360,6	358,4	355,3	356,7	357,5	358,3	358,5	358,6	363,2
8	368,6	360,7	355,7	356,1	357,1	354,8	353,2	352,8	357,8	358,5	360,1	366,5
9	366,0	365,3	363,4	360,9	358,6	355,6	354,0	354,1	356,1	357,8	362,8	361,2
10	366,5	366,6	365,3	361,5	358,4	355,1	354,9	355,7	357,9	359,2	359,5	360,4
11	368,2	369,4	368,0			358,3	356,4	355,6	355,6	357,9	360,5	366,3
12	368,5	368,2	364,9	361,0	354,7	351,4	351,9	354,2	355,9	358,7	360,5	362,2
13	367,3	367,9	368,5	362,9	359,0	355,1	352,7	354,2	356,9	359,8	361,4	361,7
14	370,5	371,7	369,5	365,5	362,1	357,1	355,7	355,5	358,1	360,8	362,3	362,5
15	368,0	369,3	367,4	361,8	358,0	355,3	352,4	352,8	354,8	357,8	359,6	364,1
16	368,1	368,5	365,5	361,2	357,3	353,7	351,8	352,1	354,4	356,7	358,9	362,4
17	367,5	367,6	365,6	361,9	356,0	350,1	348,8	352,4	355,6	358,3	359,8	360,8
18	367,8	367,2	365,4	363,0	359,8	356,7	356,6	358,0	358,7	359,2	360,1	359,6
19	367,1	365,8	362,3	360,0	357,8	355,5	355,1	357,4	358,6	361,0	361,8	362,1
20	365,1	366,3	362,1	362,1	359,3	357,1	356,1	356,8	358,0	359,1	359,9	360,5
21	367,0	366,2	365,4	362,7	360,0	356,2	354,1	354,6	356,0	357,1	357,4	359,6
22	369,0	359,6	354,9	354,5	355,8	351,3	352,1	354,9	357,0	358,7	360,9	362,5
23	368,5	370,7	367,7	362,6	357,2	355,0	353,4	355,3	357,0	358,7	362,9	362,5
24	369,8	369,5	367,2	361,1	354,5	351,6	351,9	353,4	355,0	359,0	362,4	362,5
25	368,6	368,1	366,1	360,9	355,9	353,0	351,0	352,7	358,1	359,8	362,0	363,3
26	368,0	367,1	365,9	360,9	355,9	354,0	353,0	354,0	357,2	359,6	360,1	360,1
27	369,5	368,4	366,5	363,1	358,2	354,0	352,0	354,3	357,8	360,9	364,0	362,4
28	367,2	367,9	364,1	360,7	356,9	353,7	353,5	355,1	358,3	360,4	361,4	361,4
29	367,5	368,5	367,2	365,3	360,8	355,6	353,6	354,6	356,5	359,6	361,5	361,3
30	368,5	370,1	368,1	364,9	359,5	356,0	353,3	353,7	355,2	359,1	361,1	366,5
31	368,6	368,5	367,6	364,7	362,8	360,0	358,6	358,2	357,8	358,7	363,3	363,4

Déclinaison magnétique. (Le pôle nord du barreau marche vers l'est lorsque le chiffre de la division augmente.)

Septembre.

Valeur d'une partie de la division = 34,"5.

Date.	0h	1h	2h	3h	4h	5h	6h	7h	8h	9h	10h	11h
1	365,8	364,2	365,7	372,9	365,5	368,2	369,7	366,6	367,0	368,1	364,5	365,1
2	358,5	358,7	363,5	360,6	361,6	364,2	360,9	361,7	364,4	362,0	352,8	358,8
3	361,8	359,5	357,7	356,4	357,5	358,7	359,0	359,6	358,2	357,2	362,2	363,1
4	358,4	358,1	360,6	357,9	359,9	359,5	359,6	360,6	360,9	361,2	360,5	363,9
5	357,7	358,1	361,2	358,5	360,4	362,7	363,7	358,6	359,2	357,6	357,8	361,2
6	357,5	357,7	358,0	358,1	358,8	359,9	360,6	361,0	360,9	360,3	358,0	361,6
7	358,7	358,3	358,1	358,9	359,4	359,9	360,2	361,8	362,2	362,0	363,2	363,2
8	360,5	366,1	361,1	359,1	359,9	357,7	361,0	358,5	360,4	361,2	358,2	361,2
9	359,1	357,7	360,1	360,9	361,8	361,4	365,9	364,1	361,5	361,5	359,0	365,5
10	358,5	359,9	361,8	358,5	358,1	359,2	361,6	361,4	361,7	359,2	361,0	361,0
11	363,5	360,9	361,5	363,1	362,6	362,4	362,0	361,8	361,7	363,5	358,2	361,8
12	358,4	362,8	360,5	358,3	358,9	360,1	361,3	361,1	362,0	358,0	361,1	363,6
13	357,2	358,1	358,8	359,0	359,1	359,7	360,0	360,3	360,2	359,6	358,4	361,8
14	358,2	358,3	358,8	359,4	360,0	359,9	361,5	361,2	360,7	361,7	361,7	359,1
15	358,5	358,5	361,8	361,2	360,3	359,9	360,2	360,7	360,6	360,6	360,9	362,5
16	357,5	360,1	358,7	360,4	360,3	360,0	361,4	360,8	360,8	360,4	361,0	359,6
17	357,7	358,8	359,5	359,9	361,1	359,9	359,2	359,9	358,1	360,6	359,5	361,3
18	356,2	357,0	358,5	359,1	359,8	360,6	362,1	365,3	364,0	363,0	357,7	359,3
19	355,5	359,7	358,2	359,9	360,5	362,2	358,2	361,2	362,6	364,6	360,6	358,5
20	358,5	358,9	358,6	360,0	362,8	354,3	361,8	360,2	360,5	362,4	358,5	360,1
21	359,5	358,3	359,0	360,9	361,1	360,0	364,2	364,7	358,1	364,4	364,3	361,6
22	355,9	356,8	356,7	366,5	361,8	360,8	362,2	360,8	361,1	354,0	360,1	360,8
23	363,3	366,1	358,9	358,5	359,8	360,3	358,3	361,0	360,1	359,9	359,4	360,0
24	362,8	363,3	363,5	363,1	364,1	363,9	364,1	364,4	361,0	362,8	359,7	362,0
25	357,7	358,7	363,1	361,6	361,9	361,5	362,0	362,7	361,7	361,6	360,9	361,2
26	358,8	358,0	359,4	365,2	362,8	363,0	363,8	361,8	361,1	360,2	356,6	360,4
27	358,9	359,2	358,9	359,2	359,2	359,9	360,3	360,9	360,5	361,4	361,2	363,1
28	356,0	358,2	365,6	362,9	360,9	360,5	360,1	359,4	358,8	358,7	359,2	359,4
29	358,0	357,9	358,0	357,6	358,1	359,4	359,8	362,5	361,2	361,3	359,6	359,6
30	360,0	359,0	362,7	365,0	360,8	361,2	363,5	361,8	363,0	362,0	359,4	361,8

Octobre.

1	360,2	360,3	359,4	360,1	360,1	360,5	360,7	360,8	361,2	361,4	361,1	361,9
2	358,8	358,9	359,4	360,2	357,6	362,0	359,9	359,1	360,2	359,7	359,1	359,1
3	361,2	357,6	358,9	359,0	359,2	360,0	360,1	357,2	357,0	360,0	359,3	360,8
4	360,4	360,1	361,8	360,4	361,7	361,6	360,4	361,7	361,4	360,1	360,2	360,4
5	360,1	360,0	360,5	360,6	361,5	360,7	368,3	361,1	359,8	360,5	360,6	360,5
6	364,2	361,0	361,0	362,0	361,2	361,9	361,5	362,8	362,1	362,3	358,1	359,8
7	359,7	361,7	359,7	360,2	360,9	361,6	362,2	362,1	362,4	362,1	361,6	361,5
8	357,2	359,0	357,9	358,5	358,0	358,5	355,9	359,7	360,6	360,4	359,4	356,1
9	356,8	356,6	356,7	357,0	357,2	358,2	358,5	359,1	360,1	359,6	358,7	359,1
10	358,5	358,5	358,6	359,2	361,7	359,7	359,2	357,3	358,7	359,8	358,0	359,4
11	359,5	359,6	359,6	359,0	359,1	359,7	359,9	360,1	360,5	359,9	360,1	360,1
12	359,6	361,7	360,0	358,8	359,4	358,6	358,8	358,9	359,2	358,7	356,7	359,1
13	358,9	357,5	360,0	364,3	362,6	360,6	360,1	359,5	359,7	359,3	359,5	360,8
14	358,4	359,7	359,7	360,0	360,6	360,7	361,2	360,0	364,6	357,1	361,7	358,8
15	356,3	358,3	367,0	357,5	363,8	363,6	363,2	362,3	361,9	359,9	354,0	355,2
16	360,7	360,5	359,8	361,0	359,9	360,5	359,9	353,6	359,2	360,3	357,9	359,0
17	358,9	362,3	359,4	360,0	361,8	357,2	362,3	351,1	360,2	360,6	360,0	361,4
18	360,2	358,0	358,7	359,5	358,0	358,4	359,7	359,2	359,8	358,7	357,0	357,5
19	358,9	357,8	358,5	358,4	360,1	359,2	359,1	361,5	361,2	358,4	359,3	357,5
20	358,4	363,6	358,9	358,8	359,2	358,8	360,5	359,0	360,3	360,9	359,4	359,3
21	357,3	357,5	357,4	357,6	357,8	358,0	358,3	358,3	359,2	359,3	360,9	360,2
22	356,8	357,0	357,5	358,0	358,4	358,4	359,1	358,9	358,9	358,9	359,3	358,9
23	358,1	357,0	357,6	357,6	358,2	358,3	358,3	358,5	359,1	358,8	359,4	357,5
24	357,1	357,2	358,1	359,4	359,2	360,5	360,0	359,9	359,1	359,6	358,7	358,1
25	356,1	356,8	357,0	358,1	360,4	362,8	359,3	358,8	358,0	357,8	357,5	358,0
26	365,4	357,0	357,1	358,2	359,5	361,5	357,7	356,2	358,7	357,5	355,0	352,0
27	362,4	368,9	356,4	356,2	355,0	358,3	355,8	356,1	357,0	358,2	357,6	357,3
28	362,9	357,9	358,0	358,4	358,2	358,8	359,1	359,6	359,4	357,4	359,1	358,8
29	357,7	358,2	357,9	358,2	359,1	359,8	361,1	361,1	357,8	359,7	353,9	358,7
30	356,5	356,5	360,9	358,8	359,9	360,2	358,5	358,7	358,8	358,0	357,5	355,1
31	358,1	358,8	360,4	358,3	359,4	359,8	359,2	353,3	356,5	357,8	357,9	357,4

Déclinaison magnétique. (Le pôle nord du barreau marche vers l'est lorsque le chiffre de la division augmente.)

SEPTEMBRE.

Valeur d'une partie de la division = 34,"5.

Date.	12h	13h	14h	15h	16h	17h	18h	19h	20h	21h	22h	23h
1	366,0	364,0	361,0	359,2	356,8	355,4	354,1	355,4	364,4	360,8	364,8	366,5
2	365,3	365,3		358,2	356,5	354,3	351,4	352,6	352,9	356,3	358,5	361,9
3	363,7	362,4	359,6	358,5	357,0	352,4	353,3	354,3	356,4	358,0	357,6	357,6
4	363,9	363,1	363,1	359,6	357,6	354,0	351,6	349,8	351,3	356,7	363,8	359,1
5	362,5	362,3	359,9	355,7	354,3	352,5	350,7	351,1	353,4	357,5	357,9	356,6
6	364,3	364,0	362,0	359,5	354,9	350,8	350,6	352,6	354,5	357,5	359,5	358,4
7	364,5	365,2	363,9	360,3	356,3	353,8	352,4	353,7	357,5	357,7	358,5	358,9
8	363,4	364,6	362,3	358,4	355,3	353,9	354,3	354,4	357,4	359,8	362,3	359,4
9	366,7	365,7	362,3	358,0	353,9	351,6	352,0	354,1	357,2	359,3	359,1	358,9
10	359,7	364,7	362,1	358,6	350,4	352,9	352,5	353,6	355,2	359,7	362,1	361,4
11	364,0	363,9	361,3	357,7	355,6	352,8	352,0	354,5	356,8	358,9	362,9	358,2
12	363,6	362,2	360,5	358,3	354,7	348,3	351,1	352,2	356,3	357,5	358,8	359,6
13	364,8	364,2	362,3	358,4	356,5	355,0	355,5	356,0	355,8	358,2	359,1	358,2
14	360,7	362,6	360,4	360,0	358,5	356,8	356,1	355,9	356,5	357,9	357,6	357,6
15	361,7	361,6	360,9	358,7	356,8	355,5	355,3	355,3	355,7	357,4	356,7	357,6
16	361,9	363,5	362,8			356,1	354,5	355,3	357,7	357,1	357,4	357,0
17	362,3	364,1	362,9	361,1	357,6	351,6	352,6	353,1	353,0	356,1	352,1	355,5
18	364,2	364,4	366,3	362,8	357,0	353,9	353,0	353,5	354,8	356,5	356,9	365,8
19	363,1	363,5	364,1	361,2	357,2	354,6	352,1	352,2	354,0	356,7	355,4	357,8
20	362,8	363,7	363,7	356,4	354,2	353,0	352,6	353,2	355,5	357,6	354,6	361,7
21	359,5	360,7	357,4	356,0	355,2	350,6	350,5	355,0	355,5	359,9	354,3	354,2
22	357,1	361,3	359,4	356,6	354,8	353,2	354,3	354,9	357,2	360,1	359,1	359,2
23	362,0	362,2	360,1	356,3	353,3	352,5	354,4	355,3	356,1	358,4	358,8	360,2
24	364,1	365,0	363,0	361,0	359,1	355,2	352,8	353,5	355,9	358,5	358,2	357,8
25	363,3	365,6	364,8	365,1	361,3	356,2	353,1	353,5	354,8	357,4	358,6	358,6
26	363,4	365,9	365,0	362,0	359,5	355,2	353,3	353,6	354,1	356,8	358,2	358,5
27	364,0	363,7	360,9	360,2	354,4	349,0	350,9	353,8	353,8	355,1	359,4	356,5
28	361,7	362,5	361,9	358,0	353,6	351,6	352,8	354,7	356,6	358,4	358,0	357,5
29	358,2	360,3	358,7	355,5	351,7	351,5	352,8	356,1	357,6	360,1	358,1	359,8
30	357,0	362,9	358,1	357,6	354,6	353,8	353,1	353,8	354,9	355,4	357,8	359,0

OCTOBRE.

1	364,1	360,0	360,5	359,4	356,4	354,2	354,0	355,4	355,9	359,0	357,5	358,4
2	358,1	360,9	362,1	359,5	356,9	356,1	355,1	353,2	353,5	357,6	358,6	372,9
3	362,9	363,5	362,4	360,5	358,5	357,5	357,5	358,5	358,4	356,2	361,0	359,5
4	363,3	364,0	362,8	357,0	354,1	353,5	353,8	356,2	355,4	357,4	355,9	371,2
5	361,5	362,4	356,5	350,9	354,5	356,1	357,1	356,9	358,7	360,2	360,5	361,7
6	362,5	363,1	364,0	364,0	361,9	359,1	358,5	356,3	357,7	358,9	360,8	360,8
7	363,2	365,2		360,5	359,1	356,3	354,1	353,3	353,7	355,3	356,2	356,5
8	358,1	361,4	364,1	362,9	358,9	356,0	354,0	353,4	353,9	356,9	355,8	356,8
9	361,0	363,0	366,3	361,2	355,9	352,4	354,0	354,1	356,9	357,6	356,8	358,2
10	361,0	362,8	363,5	360,7	356,8	354,1	354,1	356,5	359,0	360,0	359,0	359,2
11	361,0	362,5	363,7	361,8	359,0	357,1	356,6	357,0	358,2	359,0	358,3	358,3
12	360,1	362,0	360,4			353,7	352,8	354,0	357,4	358,2	358,8	359,1
13	361,0	363,5	363,9	361,4	356,7	354,0	354,7	356,6	357,3	358,9	361,2	356,0
14	354,3	357,5	362,2	359,5	359,2	353,2	356,4	358,9	359,6	359,3	357,2	356,5
15	360,6	355,5	359,8	361,5	356,6	354,0	352,9	355,9	357,8	359,4	356,6	355,3
16	361,3	362,8	363,2	359,3	359,4	354,6	353,7	355,1	356,1	360,4	357,0	359,1
17	357,2	359,6	358,8	358,7	356,6	355,3	353,8	354,7	359,5	359,4	358,7	357,9
18	355,9	358,2	358,3	355,4	352,6	350,7	354,9	356,6	357,2	357,1	358,2	357,9
19	359,9	358,8	358,1	357,0	354,8	354,4	355,8	351,8	355,0	358,1	359,7	357,6
20	360,0	360,9	360,1	357,2	355,7	354,4	355,0	356,5	357,9	358,4	357,6	357,5
21	359,9	361,7	360,5	358,1	356,2	355,5	355,3	356,9	358,7	358,8	357,8	357,9
22	359,6	360,7	359,7	357,2	355,4	354,9	355,0	356,2	358,6	359,0	358,0	358,3
23	360,0	361,8	361,9	359,2	356,8	355,0	355,5	356,4	357,8	359,0	358,4	357,5
24	360,5	362,0	361,7	359,2	354,8	353,0	352,5	352,9	353,5	354,3	356,3	355,7
25	359,6	362,4	362,5	360,0	356,7	355,1	354,0	355,7	358,7	355,9	358,7	359,3
26	356,7	359,3	357,0	355,8	355,7	353,3	353,9	355,9	358,0	357,6	360,0	357,2
27	357,5	359,4	359,5	358,5	354,8	354,2	354,1	354,9	356,4	358,1	358,2	358,6
28	359,2	359,7	360,5	359,6	358,0	356,7	356,4	357,4	358,5	357,8	357,5	357,6
29	358,4	358,1	357,8	358,3	356,1	356,0	355,8	357,4	358,6	358,2	357,1	357,0
30	357,2	355,2	359,2	358,3	355,5	353,7	355,2	356,6	357,3	356,6	356,1	359,8
31	357,0	357,5	357,5	356,1	353,2	350,8	352,5	354,5	356,9	357,1	356,8	356,5

Déclinaison magnétique. (Le pôle nord du barreau marche vers l'est lorsque le chiffre de la division augmente.)

NOVEMBRE.

Valeur d'une partie de la division = 34,"5.

Date.	0h	1h	2h	3h	4h	5h	6h	7h	8h	9h	10h	11h
1	357,0	358,0	357,5	357,5	358,0	357,5	357,3	357,7	357,5	357,5	356,6	356,9
2	357,9	357,6	359,8	359,5	359,6	359,3	359,1	357,6	357,9	359,9	357,9	351,7
3	361,0	358,5	359,3	358,4	358,3	358,4	358,5	357,1	356,1	358,1	357,7	358,0
4	362,2	360,2	357,9	358,3	358,3	358,8	359,5	359,7	360,4	359,4	358,7	357,5
5	355,9	356,1	355,9	358,0	359,8	358,4	358,2	357,6	357,4	355,8	356,4	355,4
6	354,9	354,6	357,3	354,2	357,5	357,1	357,2	358,2	358,5	357,0	356,4	356,4
7	356,6	356,9	357,4	358,4	360,2	360,7	357,6	357,6	358,4	357,2	356,8	356,4
8	358,2	357,6	355,4	359,3	358,8	360,4	358,1	358,5	358,3	358,1	359,0	357,8
9	354,2	355,0	355,5	356,3	356,1	356,1	356,1	356,2	356,7	355,9	355,5	355,3
10	355,3	355,8	355,7	357,2	357,2	358,2	357,9	356,9	357,6	357,9	357,4	351,5
11	357,9	356,9	357,4	358,0	358,0	357,5	357,6	358,0	357,2	357,4	356,6	356,4
12	355,8	355,7	358,0	357,5	357,3	357,6	357,8	357,1	356,3	356,6	357,4	359,3
13	357,9	357,4	357,1	357,8	359,6	361,7	363,6	357,4	358,5	353,4	357,8	357,4
14	359,7	357,1	356,7	358,1	358,7	358,4	357,3	356,6	357,1	357,6	358,2	351,4
15	357,5	357,7	356,1	360,5	359,4	358,1	357,9	354,9	355,8	359,6	355,8	356,1
16	356,9	356,0	356,4	358,7	357,0	358,2	359,3	354,1	356,6	358,0	356,5	357,6
17	357,3	357,9	357,5	358,0	358,0	358,1	358,1	358,5	358,8	357,5	356,7	357,3
18	356,3	356,4	356,3	359,7	357,9	359,2	362,4	361,7	360,6	359,8	357,8	357,0
19	355,6	355,5	356,0	356,0	356,5	355,7	355,7	356,6	355,9	355,5	355,5	355,1
20	355,4	355,4	355,7	355,8	356,3	356,5	356,9	357,3	356,9	356,7	356,0	355,7
21	356,0	355,2	356,0	356,7	357,9	358,3	358,0	358,3	354,3	356,2	357,2	356,7
22	356,2	355,6	356,9	356,2	356,8	356,9	357,2	357,0	357,0	357,1	357,0	357,1
23	357,0	356,1	356,0	357,5	357,8	359,5	358,6	358,0	357,4	357,0	356,8	356,8
24	357,2	359,6	355,4	357,7	360,1	359,3	358,4	358,1	358,2	357,7	358,2	357,4
25	356,5	356,4	356,8	357,0	358,2	357,1	357,5	357,2	357,5	356,8	357,3	357,6
26	356,2	356,0	355,3	355,5	356,0	356,4	355,5	355,5	357,0	356,6	355,7	355,8
27	355,9	355,9	356,4	356,9	356,7	356,7	356,3	356,8	357,0	356,9	356,0	355,6
28	356,8	356,4	356,5	358,0	358,2	359,0	357,1	356,5	356,7	356,6	355,9	355,3
29	355,6	363,6	357,3	361,7	360,5	357,9	355,7	355,8	355,7	355,2	355,6	356,0
30	357,3	358,0	357,1	357,2	357,3	357,0	356,5	356,6	356,4	355,2	356,1	356,1

DÉCEMBRE.

1	356,8	356,9	356,8	357,4	359,1	360,5	361,3	357,0	355,8	356,7	353,6	355,6
2	353,6	356,3	371,4	361,2	358,3	357,8	357,1	356,7	357,4	356,3	356,4	355,4
3	356,3	356,2	356,0	356,2	356,5	356,6	357,2	357,9	356,4	356,0	356,5	353,7
4	356,2	356,2	356,1	357,9	357,2	356,4	355,9	356,4	356,3	356,3	355,2	355,2
5	355,8	356,8	356,7	356,5	356,4	351,8	355,1	355,5	358,8	357,3	356,6	356,5
6	355,5	356,9	357,9	357,6	356,4	356,3	356,4	356,6	353,3	354,2	355,0	350,1
7	357,2	356,0	356,1	357,2	356,4	356,1	355,6	355,7	355,7	355,5	354,1	355,3
8	356,3	355,8	356,1	355,7	363,0	360,0	359,0	359,8	360,2	346,9	355,3	351,6
9	355,7	355,4	358,2	357,2	357,1	358,1	358,4	359,8	356,6	355,4	356,9	355,7
10	355,2	375,5	358,5	357,0	360,7	351,0	353,1	358,8	358,0	360,1	355,0	354,6
11	357,6	358,3	358,4	358,5	358,0	355,8	358,5	357,4	352,9	359,5	358,0	353,3
12	356,4	358,0	358,5	357,4	359,2	356,9	355,3	353,5	354,9	352,9	354,6	353,2
13	356,9	357,2	357,5	357,3	357,2	356,9	356,9	354,8	357,4	356,7	356,6	353,6
14	357,1	356,8	358,1	357,1	357,2	357,4	356,3	356,0	355,9	353,8	355,5	355,7
15	357,1	356,9	356,4	358,9	359,6	356,8	355,8	356,2	356,9	355,4	355,5	355,5
16	356,9	356,9	356,9	356,8	356,3	356,8	356,6	356,6	356,2	356,1	355,5	356,0
17	349,5	349,9	349,9	349,9	350,4	349,8	350,3	350,5	350,8	349,1	349,1	349,5
18	350,6	351,1	350,8	350,7	351,2	350,4	351,1	351,2	350,6	349,8	350,9	350,4
19	350,4	349,9	350,2	350,5	350,7	351,0	351,4	351,1	351,0	352,6	349,9	349,9
20	350,3	351,7	352,3	352,1	351,4	351,6	352,0	351,6	351,5	351,6	351,4	351,0
21	351,6	351,4	351,9	352,0	352,1	352,2	352,9	352,1	351,5	350,6	349,4	350,6
22	352,2	351,6	351,5	351,9	352,1	352,7	352,3	352,5	351,8	351,3	351,3	350,7
23	352,4	352,0	351,8	351,9	352,3	352,4	350,4	353,4	353,3	352,4	351,6	351,2
24	352,2	351,8	351,8	351,9	351,7	351,9	351,9	352,0	352,0	351,6	351,5	351,6
25	351,5	351,5	351,8	351,6	352,3	352,6	352,1	352,6	353,6	353,0	352,8	352,5
26	353,1	352,3	352,6	353,2	352,4	352,0	352,9	352,8	353,3	352,9	353,0	353,4
27	354,6	353,8	354,5	354,1	354,8	358,6	360,4	359,6	354,0	353,9	353,3	352,5
28	354,7	358,5	353,9	357,2	355,2	355,1	355,2	355,1	355,4	354,5	354,7	354,4
29	353,8	353,6	354,2	355,9	354,5	354,5	354,6	355,2	354,3	345,4	355,7	354,8
30	355,2	355,2	358,6	355,8	356,6	365,5	354,9	357,0	357,4	357,5	355,9	355,2
31	353,7	354,2	354,8	356,3	354,9	353,5	352,9	353,4	353,5	352,4	353,5	353,7

Déclinaison magnétique. (Le pôle nord du barreau marche vers l'est lorsque le chiffre de la division augmenté).

NOVEMBRE.

Valeur d'une partie de la division = 34″,5.

Date.	12h	13h	14h	15h	16h	17h	18h	19h	20h	21h	22h	23h
1	357,4	358,9	359,0	356,3	354,2	354,0	355,8	357,4	357,7	358,8	356,7	357,3
2	350,5	351,9	359,2	358,1	355,1	352,4	354,1	356,3	355,9	359,7	357,9	358,8
3	358,2	359,9	359,4	358,1	357,1	353,8	354,8	357,0	358,2	358,1	357,9	358,0
4	356,2	358,6		357,1	356,9	355,1	354,3	354,7	357,0	356,7	357,0	355,9
5	355,5	357,0	358,2	358,1	355,7	355,0	354,4	353,0	355,2	356,4	355,5	354,9
6	355,7	356,6	358,0	357,4	356,3	354,7	354,5	356,3	357,4	357,5	357,5	356,4
7	357,0	357,7	358,7	358,1	356,8	356,0	355,3	355,5	356,9	356,3	356,5	357,0
8	357,6	355,2	357,9	356,2	354,3	355,1	354,7	353,3	354,4	355,9	356,3	361,4
9	356,7	357,4	358,8	357,0	353,9	353,4	354,0	354,5	355,2	355,2	356,2	356,2
10	357,8	357,8	358,5	357,8	355,2	354,4	354,0	356,0	356,3	356,0	356,2	356,0
11	356,2	357,5	358,1			356,2	354,1	355,0	355,6	355,8	355,0	355,1
12	357,0	357,1	357,3	355,6	357,0	354,0	355,4	355,4	358,1	356,5	357,1	357,0
13	357,2	356,0	355,0	350,1	351,7	353,1	353,9	355,9	356,5	358,7	359,0	357,2
14	355,5	356,7	356,0	356,1	354,5	354,5	354,8	355,2	357,4	356,3	356,0	357,3
15	356,6	357,5	354,4	355,4	354,6	355,5	355,2	356,7	357,4	357,6	356,0	358,1
16	355,0	356,5	357,5	356,9	356,3	354,8	352,6	354,6	355,1	355,8	355,9	357,0
17	357,2	357,5	357,4	357,5	357,1	356,6	356,0	355,4	356,2	356,3	356,7	356,4
18	356,5	357,4	358,9	359,3	357,8	356,8	355,9	357,4	357,7	356,2	356,1	355,9
19	355,1	356,3	357,4	356,2	355,1	355,4	355,3	355,9	356,1	356,6	356,9	356,1
20	356,0	357,5	357,6	355,9	355,1	354,0	354,5	357,1	356,8	357,4	356,5	355,7
21	357,0	356,7	356,8	356,0	355,5	353,4	353,5	354,6	356,7	357,4	357,0	356,3
22	357,0	357,5	358,5	358,6	356,5	354,7	354,5	356,2	356,8	357,1	356,3	357,1
23	356,3	356,8	358,2	358,7	357,8	356,2	355,9	356,4	356,8	357,7	357,8	356,9
24	356,8	357,0	355,5	355,1	355,4	354,4	354,8	355,9	356,0	356,0	356,7	356,9
25	358,4	356,9	356,9	356,7	356,5	355,4	354,9	355,4	356,4	359,3	357,9	356,6
26	355,2	356,2	356,5	356,0	355,4	356,3	354,8	355,7	356,3	357,0	356,5	356,2
27	356,2	356,7	357,7	357,9	356,8	355,5	354,5	355,3	355,9	356,2	356,4	356,9
28	354,6	359,6	357,0	357,2	355,6	355,8	355,6	356,5	356,4	356,1	356,1	356,0
29	355,4	355,4	356,7	359,0	358,9	358,1	357,9	358,2	358,2	357,4	357,4	357,7
30	357,6	357,2	360,1	359,8	359,1	356,8	356,0	356,4	355,4	357,0	357,8	356,6

DÉCEMBRE.

1	356,0	356,2	358,0	357,6	355,2	355,0	355,8	353,8	354,5	351,9	355,2	357,2
2	354,8	351,5	354,7	355,1	355,5	355,1	356,2	355,3	356,3	356,9	356,6	356,8
3	354,7	358,3	352,4	355,5	355,2	353,9	356,0	356,6	356,8	355,9	356,1	356,4
4	354,9	355,0	356,0	356,3	356,3	356,0	356,5	356,6	356,7	357,3	357,0	358,5
5	355,4	355,8	356,4	356,4	355,8	359,7	355,8	356,5	356,3	356,7	357,5	355,4
6	353,8	355,2	355,6	356,0	355,2	353,6	354,8	356,3	356,7	356,3	356,2	356,4
7	355,5	361,9	355,5	355,7	355,7	354,6	355,3	356,3	356,3	356,9	356,3	356,4
8	353,4	353,5	354,8	355,3	356,1	356,0	357,6	357,5	358,7	356,6	356,9	356,3
9	355,0	353,9		355,5	355,0	355,7	357,2	357,6	355,5	362,4	354,4	357,0
10	353,0	355,0	353,1	351,7	350,0	352,5	353,4	355,0	357,5	357,1	363,7	356,9
11	350,3	352,1	351,1	353,2	351,3	353,4	355,8	357,5	357,1	358,0	357,3	356,0
12	352,3	354,1	355,7	356,6	355,0	355,1	354,6	356,8	356,5	357,2	357,5	356,8
13	355,7	356,0	356,2	354,0	354,0	353,9	354,9	354,5	356,5	356,8	356,6	356,1
14	356,7	357,3	357,3	356,1	354,3	353,9	354,0	354,3	355,1	356,9	356,8	357,0
15	355,3	355,9	356,4	355,9	355,2	353,5	355,0	354,8	356,2	357,1	357 0	357,3
16	355,5	355,6	356,8			349,2	348,3	348,4	349,8	350,4	350,5	350,1
17	348,9	348,9	348,8	349,3	349,5	349,1	348,8	349,5	350,7	350,8	350,8	350,9
18	350,0	350,1	349,6	348,9	348,2	346,8	348,2	349,9	350,7	350,9	352,6	351,0
19	348,2	349,9	350,5	349,0	349,0	348,2	350,3	351,8	353,3	352,1	351,6	348,2
20	351,1	351,7	351,1	350,3	350,5	351,2	351,6	352,5	352,5	353,0	352,5	352,4
21	350,9	352,1	352,0	352,1	351,4	350,3	350,3	351,4	352,6	353,3	352,9	352,8
22	351,2	351,8	352,0	350,9	349,6	348,5	349,3	351,0	353,0	353,2	352,7	352,4
23	350,4	351,2	351,9	351,3	349,2	349,0	349,9	351,6	353,1	352,6	352,4	352,0
24	351,9	351,9	351,0	351,0	350,3	349,4	349,5	351,4	353,4	353,9	353,5	353,4
25	352,5	353,1	353,1	352,8	352,2	351,2	351,9	352,7	354,1	354,3	354,2	353,7
26	353,3	353,6	354,3	353,0	350,7	350,0	351,0	353,5	354,3	355,0	353,7	356,9
27	353,3	354,5	353,8	352,5	350,1	349,8	351,5	354,2	354,9	353,6	354,3	351,8
28	350,8	352,4	353,9	354,0	353,4	351,6	351,6	353,3	354,9	354,9	354,7	354,5
29	355,0	354,8	354,0	352,6	351,6	351,0	352,0	354,5	356,1	355,9	355,0	355,0
30	355,0	355,0	352,8	352,4	351,3	351,8	352,3	353,4	353,9	353,5	353,8	353,4
31	354,4	353,9	354,8	353,4	353,8	352,0	351,8	353,5	355,1	353,9	354,3	354,4

Intensité horizontale. (L'intensité augmente, lorsque le chiffre de la division augmente.)

JANVIER.

Valeur d'une partie de la division = 0,000106 de l'intensité totale.

Date.	0h		1h		2h		3h		4h		5h	
	Horizont.	Température.	Horizont.	Température.	Horizont.	Température.	Horizont.	Température.	Horizont.	Température.	Horizont.	Température.
1	489,4	+ 17,8	481,1	+ 18,5	492,9	+ 18,8	481,5	+ 18,3	484,0	+ 18,2	488,7	+ 17,6
2	463,3	+ 17,8	485,6	+ 17,0	488,5	+ 15,3	509,5	+ 14,0	495,3	+ 13,8	495,3	+ 15,2
3	513,6	+ 10,8	515,0	+ 12,0	505,6	+ 14,4	498,4	+ 15,7	499,5	+ 16,0	490,4	+ 17,0
4	487,1	+ 17,9	488,1	+ 17,5	489,1	+ 16,9	498,2	+ 16,0	498,6	+ 15,0	502,7	+ 14,4
5												
6												
7												
8												
9	260,9	+ 12,9	266,8	+ 11,7	269,5	+ 11,0	274,0	+ 11,1	263,5	+ 13,8	257,8	+ 15,0
10	277,8	+ 13,5	268,9	+ 15,2	260,1	+ 15,7	254,5	+ 16,1	254,8	+ 16,4	260,5	+ 16,7
11	291,0	+ 9,5	281,0	+ 12,2	272,7	+ 14,0	263,8	+ 15,6	259,0	+ 16,3	250,5	+ 17,0
12	259,9	+ 15,5	251,6	+ 16,7	245,8	+ 17,7	247,6	+ 17,8	241,5	+ 18,1	243,0	+ 17,7
13	262,6	+ 14,6	264,1	+ 12,8	272,6	+ 11,0	286,5	+ 10,3	279,8	+ 13,6	266,3	+ 18,8
14	266,6	+ 12,4	262,0	+ 11,5	263,5	+ 11,5	269,5	+ 11,8	260,5	+ 11,3	247,5	+ 16,3
15	274,0	+ 11,8	266,0	+ 13,7	252,9	+ 15,9	239,5	+ 17,7	233,7	+ 18,2	227,1	+ 18,7
16	288,9	+ 6,3	286,0	+ 8,4	279,1	+ 10,1	261,0	+ 13,0	254,1	+ 14,6	249,5	+ 15,2
17	251,6	+ 15,6	244,6	+ 15,2	245,6	+ 15,0	246,2	+ 15,0	245,6	+ 14,2	259,3	+ 13,0
18	258,3	+ 12,8	260,3	+ 12,1	264,0	+ 11,1	277,0	+ 9,5	274,8	+ 8,7	272,5	+ 8,0
19	282,4	+ 7,3	286,4	+ 7,9	285,1	+ 9,3	278,9	+ 10,4	275,6	+ 10,7	272,2	+ 10,6
20	263,1	+ 11,5	266,3	+ 13,7	249,0	+ 17,0	236,7	+ 18,9	233,1	+ 19,6	237,5	+ 17,6
21	237,1	+ 18,3	236,5	+ 17,8	238,0	+ 17,2	241,4	+ 16,5	248,0	+ 15,7	245,8	+ 14,8
22	261,3	+ 15,3	259,9	+ 14,7	261,7	+ 14,3	266,4	+ 12,8	275,7	+ 12,6	279,0	+ 10,3
23	279,4	+ 7,8	286,5	+ 7,3	283,9	+ 10,0	269,5	+ 13,2	255,0	+ 15,2	250,6	+ 15,8
24	284,3	+ 8,0	281,2	+ 10,0	272,2	+ 12,3	265,2	+ 13,8	258,2	+ 14,9	255,3	+ 14,8
25	249,5	+ 15,5	254,0	+ 14,8	254,1	+ 14,0	259,3	+ 13,2	269,5	+ 12,4	265,0	+ 11,6
26	257,5	+ 15,2	253,1	+ 16,0	249,0	+ 17,0	246,5	+ 16,8	247,4	+ 16,4	247,3	+ 16,3
27	245,2	+ 18,2	244,6	+ 18,0	246,0	+ 17,5	246,5	+ 17,1	245,5	+ 16,8	250,9	+ 16,2
28	281,2	+ 9,2	277,6	+ 12,0	267,7	+ 14,1	261,5	+ 15,3	259,8	+ 15,8	252,6	+ 16,1
29	248,3	+ 16,4	242,3	+ 17,2	235,1	+ 17,5	236,7	+ 17,4	242,7	+ 16,8	243,1	+ 16,2
30	297,0	+ 6,7	291,9	+ 7,5	286,2	+ 11,2	269,0	+ 13,7	259,0	+ 15,3	250,7	+ 16,3
31	288,6	+ 7,8	289,3	+ 9,2	276,8	+ 12,0	275,1	+ 14,0	263,2	+ 15,2	254,9	+ 15,9

FÉVRIER.

1	275,5	+ 10,2	280,0	+ 10,5	275,4	+ 12,5	262,5	+ 15,2	255,9	+ 16,0	253,4	+ 16,3
2	280,2	+ 9,8	283,2	+ 10,8	272,4	+ 13,8	261,8	+ 16,0	254,4	+ 17,5	245,7	+ 18,2
3	285,0	+ 9,3	288,3	+ 9,7	276,6	+ 13,9	263,3	+ 15,9	258,0	+ 17,0	253,4	+ 17,3
4	283,0	+ 10,4	284,3	+ 9,8	286,1	+ 10,8	274,4	+ 14,4	263,2	+ 16,3	259,3	+ 17,4
5	263,9	+ 12,3	268,6	+ 11,9	226,9	+ 13,7	256,4	+ 16,2	249,9	+ 17,3	246,2	+ 18,0
6	271,4	+ 12,3	267,9	+ 13,0	260,3	+ 16,2	239,4	+ 18,4	237,2	+ 19,4	233,3	+ 19,8
7	263,0	+ 11,8	271,5	+ 11,8	260,8	+ 14,0	256,8	+ 15,1	251,2	+ 17,0	253,7	+ 15,3
8	271,5	+ 10,5	281,0	+ 10,1	277,7	+ 11,0	267,2	+ 13,2	264,6	+ 14,8	257,7	+ 15,8
9	271,0	+ 12,1	276,0	+ 11,2	274,8	+ 11,0	272,4	+ 12,1	262,5	+ 15,0	243,5	+ 16,7
10	278,6	+ 10,0	279,5	+ 10,2	270,7	+ 13,7	256,6	+ 15,8	246,2	+ 17,2	243,6	+ 18,0
11	294,6	+ 7,4	295,5	+ 8,2	284,3	+ 11,0	278,1	+ 13,3	271,5	+ 14,5	261,6	+ 15,0
12	301,2	+ 6,4	295,9	+ 9,5	279,5	+ 13,0	267,7	+ 15,0	260,0	+ 16,5	252,2	+ 16,8
13	285,6	+ 8,9	290,0	+ 9,1	278,9	+ 12,1	267,7	+ 14,2	264,1	+ 15,3	253,2	+ 16,3
14	280,8	+ 10,1	272,0	+ 10,0	264,2	+ 12,5	258,9	+ 14,8	262,2	+ 15,8	245,2	+ 16,7
15	285,4	+ 9,6	274,8	+ 12,2	264,8	+ 14,1	255,4	+ 15,8	255,1	+ 16,7	248,2	+ 17,2
16	286,6	+ 9 0	288,0	+ 9,0	283,0	+ 11,4	271,9	+ 14,0	261,6	+ 15,9	253,6	+ 17,0
17	288,4	+ 9,7	277,2	+ 12,9	263,1	+ 15,4	254,2	+ 16,8	251,0	+ 17,7	249,5	+ 16,7
18	277,0	+ 12,5	265,7	+ 15,6	252,5	+ 17,7	243,8	+ 18,9	237,4	+ 19,8	232,6	+ 20,0
19	277,2	+ 11,6	270,0	+ 15,7	262,4	+ 16,0	255,0	+ 16,7	250,4	+ 17,8	245,8	+ 17,4
20	270,5	+ 12,0	268,2	+ 14,6	258,8	+ 18,0	245,0	+ 19,2	239,1	+ 20,2	240,8	+ 19,7
21	266,3	+ 13,7	261,7	+ 15,2	257,1	+ 16,1	250,3	+ 17,2	248,6	+ 17,0	246,0	+ 17,9
22	277,9	+ 11,2	269,0	+ 13,5	258,8	+ 15,8	250,6	+ 16,8	241,5	+ 18,0	244,0	+ 18,0
23	280,5	+ 11,0	281,0	+ 11,9	269,4	+ 15,0	258,0	+ 16,4	255,2	+ 17,5	249,4	+ 17,9
24	253,5	+ 13,7	256,0	+ 14,0	247,1	+ 16,0	221,9	+ 17,7	218,4	+ 17,8	234,1	+ 18,6
25	263,2	+ 13,2	261,5	+ 14,1	259,6	+ 14,9	258,7	+ 15,3	255,0	+ 15,7	253,6	+ 16,0
26	263,9	+ 13,8	260,9	+ 14,7	255,8	+ 17,0	244,0	+ 18,8	237,7	+ 19,7	236,6	+ 19,8
27	276,9	+ 11,7	273,7	+ 13,2	266,1	+ 15,0	256,9	+ 16,1	253,0	+ 16,6	245,1	+ 16,7
28	279,2	+ 11,0	279,2	+ 11,6	269,1	+ 14,7	255,2	+ 17,0	249,2	+ 18,5	242,6	+ 18,7

Intensité horizontale. (L'intensité augmente, lorsque le chiffre de la division augmente.)

JANVIER.

Valeur d'une partie de la division = 0,000106 de l'intensité totale.

Date.	6h		7h		8h		9h		10h		11h	
	Horizont.	Températ.	Horizont.	Températ.	Horizont.	Températ.	Horizont.	Températ.	Horizont.	Températ.	Horizont.	Températ.
1	483,0	+ 16,8	487,5	+ 16,2	495,9	+ 15,8	497,5	+ 15,0	502,4	+ 14,3	510,4	+ 12,4
2	491,5	+ 17,9	475,1	+ 19,4	474,6	+ 19,9	473,3	+ 20,1	475,4	+ 19,9	470,8	+ 20,0
3	491,9	+ 16,7	493,0	+ 16,6	496,5	+ 16,1	495,0	+ 15,6	499,0	+ 14,3	512,7	+ 11,3
4	509,0	+ 12,7	514,5	+ 10,4	523,2	+ 10,7	527,2	+ 10,4	522,4	+ 12,2	513,2	+ 14,2
5												
6												
7												
8												
9	257,4	+ 15,9	249,7	+ 16,8	254,0	+ 15,9	250,6	+ 16,3	250,7	+ 16,2	249,9	+ 15,8
10	248,9	+ 17,4	247,3	+ 17,8	242,1	+ 17,0	244,6	+ 17,2	245,7	+ 17,0	248,0	+ 16,4
11	247,3	+ 16,8	242,6	+ 16,7	249,5	+ 16,0	255,8	+ 14,0	263,5	+ 13,9	262,3	+ 13,8
12	254,6	+ 17,5	249,6	+ 15,9	250,3	+ 16,4	255,5	+ 16,0	254,9	+ 15,3	250,5	+ 13,7
13	252,3	+ 20,0	252,2	+ 20,1	252,0	+ 19,8	246,7	+ 19,5	257,5	+ 19,4	239,3	+ 20,0
14	237,1	+ 18,5	246,5	+ 17,6	234,9	+ 18,3	232,0	+ 18,7	229,3	+ 18,4	234,6	+ 17,8
15	226,8	+ 18,4	233,9	+ 17,9	233,0	+ 17,3	236,0	+ 17,3	235,2	+ 17,0	242,0	+ 15,9
16	250,6	+ 14,5	252,7	+ 13,2	255,2	+ 13,8	266,0	+ 13,1	260,4	+ 12,0	267,0	+ 10,8
17	259,0	+ 12,4	260,4	+ 11,2	264,7	+ 10,8	279,5	+ 6,4	279,4	+ 6,3	289,8	+ 5,3
18	276,5	+ 7,5	282,5	+ 6,4	295,0	+ 6,0	290,8	+ 5,3	290,0	+ 4,0	302,1	+ 3,3
19	271,9	+ 10,2	275,0	+ 8,8	281,8	+ 7,8	285,5	+ 8,2	283,5	+ 9,1	277,4	+ 11,0
20	235,3	+ 18,2	234,0	+ 18,7	230,8	+ 18,3	237,0	+ 17,9	239,4	+ 17,0	245,6	+ 16,0
21	254,4	+ 13,8	264,2	+ 13,1	265,9	+ 11,4	271,8	+ 10,0	276,5	+ 8,8	289,5	+ 8,6
22	287,1	+ 9,7	276,9	+ 12,2	268,0	+ 14,5	253,5	+ 14,8	248,7	+ 16,7	246,4	+ 16,6
23	247,2	+ 16,2	247,4	+ 16,0	248,0	+ 15,7	250,5	+ 15,6	247,4	+ 14,7	249,6	+ 15,0
24	260,9	+ 14,0	259,0	+ 14,1	257,0	+ 13,5	254,6	+ 12,5	259,2	+ 11,2	270,9	+ 11,2
25	271,6	+ 11,0	273,0	+ 10,0	277,0	+ 9,6	277,0	+ 8,9	282,3	+ 8,5	290,5	+ 8,0
26	248,3	+ 16,0	255,0	+ 15,4	255,5	+ 14,6	257,5	+ 14,0	262,0	+ 13,6	267,0	+ 12,9
27	251,3	+ 15,7	259,7	+ 15,0	264,9	+ 14,4	261,5	+ 13,0	267,6	+ 12,9	271,0	+ 12,2
28	260,0	+ 14,8	251,5	+ 13,7	259,4	+ 14,0	257,0	+ 13,8	255,7	+ 13,4	261,5	+ 13,4
29	251,7	+ 15,6	251,3	+ 14,8	256,0	+ 14,4	255,4	+ 13,6	262,5	+ 13,0	268,5	+ 12,5
30	252,2	+ 15,4	252,3	+ 16,0	250,4	+ 15,7	258,1	+ 15,8	251,5	+ 15,2	254,5	+ 14,9
31	254,7	+ 16,2	255,5	+ 16,0	253,0	+ 15,8	257,0	+ 15,3	258,2	+ 15,0	258,1	+ 14,6

FÉVRIER.

1	252,0	+ 16,3	245,2	+ 17,8	245,6	+ 17,4	243,2	+ 17,8	247,2	+ 17,2	241,8	+ 17,0
2	239,7	+ 18,4	240,3	+ 18,5	244,4	+ 18,2	243,0	+ 18,0	242,3	+ 17,8	245,9	+ 17,1
3	248,0	+ 17,8	247,0	+ 18,2	242,5	+ 18,5	244,2	+ 18,0	246,0	+ 17,0	248,8	+ 16,4
4	250,4	+ 18,0	249,7	+ 18,0	253,5	+ 18,0	256,2	+ 17,6	255,9	+ 17,0	256,6	+ 16,7
5	238,4	+ 18,3	235,0	+ 18,0	239,4	+ 17,8	243,7	+ 17,4	244,1	+ 17,0	248,5	+ 16,7
6	229,2	+ 19,9	229,6	+ 19,8	230,0	+ 19,6	230,7	+ 19,1	256,4	+ 18,6	241,4	+ 17,8
7	248,0	+ 17,2	248,2	+ 17,1	241,4	+ 16,8	244,5	+ 16,5	245,5	+ 16,0	255,2	+ 15,9
8	255,1	+ 16,2	253,3	+ 16,5	253,0	+ 16,2	253,5	+ 15,9	255,0	+ 15,9	256,2	+ 15,9
9	244,0	+ 17,0	244,7	+ 17,5	249,5	+ 17,8	245,2	+ 17,2	246,7	+ 16,7	251,5	+ 16,3
10	243,6	+ 17,2	246,4	+ 16,8	248,5	+ 16,4	248,0	+ 16,0	258,2	+ 15,6	257,5	+ 15,0
11	261,6	+ 14,2	265,5	+ 13,6	263,4	+ 13,0	272,7	+ 12,6	279,3	+ 12,0	280,0	+ 11,9
12	251,5	+ 17,2	245,4	+ 17,5	246,8	+ 16,8	250,2	+ 16,8	251,9	+ 15,2	257,6	+ 14,6
13	249,5	+ 16,4	251,8	+ 16,2	255,1	+ 15,8	251,4	+ 15,3	252,2	+ 14,9	260,2	+ 14,9
14	247,9	+ 16,6	252,1	+ 16,6	248,0	+ 16,4	257,9	+ 15,8	252,0	+ 15,0	258,6	+ 14,5
15	248,7	+ 16,8	251,6	+ 16,6	248,5	+ 16,0	251,0	+ 15,5	251,5	+ 15,0	254,1	+ 14,6
16	246,4	+ 17,5	242,1	+ 17,3	254,5	+ 17,0	248,2	+ 16,3	255,0	+ 15,6	255,0	+ 15,0
17	248,5	+ 17,4	241,6	+ 17,3	247,3	+ 16,8	247,1	+ 16,5	252,0	+ 16,2	252,7	+ 15,6
18	236,0	+ 19,6	233,6	+ 18,8	237,5	+ 18,5	238,8	+ 18,5	238,0	+ 18,0	246,9	+ 17,6
19	249,7	+ 17,3	248,2	+ 16,9	243,4	+ 16,8	248,8	+ 19,4	251,6	+ 15,8	254,7	+ 15,2
20	236,0	+ 19,4	235,7	+ 19,7	235,0	+ 20,3	233,3	+ 19,5	233,9	+ 19,1	239,0	+ 18,7
21	249,2	+ 16,5	250,3	+ 16,0	250,3	+ 16,2	255,0	+ 16,0	253,5	+ 15,5	252,4	+ 15,8
22	242,8	+ 18,2	243,3	+ 18,2	240,2	+ 17,9	243,5	+ 17,2	248,0	+ 16,5	249,7	+ 15,9
23	249,0	+ 17,8	249,0	+ 18,3	249,0	+ 17,4	245,8	+ 18,3	245,5	+ 18,1	249,4	+ 17,5
24	251,0	+ 19,0	234,5	+ 19,0	223,7	+ 18,5	222,9	+ 18,0	233,3	+ 17,8	241,1	+ 17,8
25	249,8	+ 16,0	249,5	+ 16,0	250,3	+ 15,8	251,6	+ 15,7	250,0	+ 15,3	257,0	+ 15,3
26	238,0	+ 19,8	235,3	+ 19,0	237,3	+ 18,8	240,5	+ 18,2	246,1	+ 16,9	249,9	+ 17,0
27	251,8	+ 16,5	255,7	+ 16,0	256,0	+ 16,0	256,8	+ 15,1	252,3	+ 15,9	259,7	+ 15,7
28	239,4	+ 18,4	239,9	+ 19,4	240,5	+ 19,8	234,7	+ 19,5	236,4	+ 18,7	243,0	+ 17,5

Intensité horizontale. (L'intensité augmente, lorsque le chiffre de la division augmente.)

JANVIER.

Valeur d'une partie de la division = 0,000106 de l'intensité totale.

Date.	12h		13h		14h		15h		16h		17h	
	Horizont.	Températ.	Horizont.	Températ.	Horizont.	Températ.	Horizont.	Températ.	Horizont.	Températ.	Horizont.	Températ.
1	520,0	+ 11,3	521,2	+ 11,5	516,0	+ 12,8	502,6	+ 16,0	492,4	+ 18,2	484,4	+ 19,3
2	476,5	+ 19,5	477,9	+ 18,6	479,2	+ 17,9	479,0	+ 17,7	481,9	+ 17,4	480,1	+ 16,9
3	415,7	+ 12,0	508,0	+ 13,8	491,9	+ 16,7	482,0	+ 18,5	478,3	+ 19,6	471,1	+ 20,0
4	505,8	+ 16,4	495,5	+ 16,9	500,6	+ 15,8						
5												
6												
7												
8												
9	251,7	+ 15,3	255,7	+ 15,1	254,8	+ 14,2	255,4	+ 13,8	254,6	+ 13,6	260,8	+ 13,3
10	254,8	+ 16,0	257,3	+ 15,0	270,0	+ 13,6	274,1	+ 12,1	275,2	+ 11,7	276,7	+ 11,6
11	260,6	+ 13,8	268,0	+ 12,1	264,5	+ 12,6	271,4	+ 12,6	268,0	+ 12,3	270,0	+ 11,6
12	265,1	+ 13,9	267,5	+ 13,2	268,6	+ 12,5	273,0	+ 12,0	273,5	+ 11,8	271,2	+ 11,5
13	254,6	+ 18,3	253,1	+ 18,6	249,8	+ 18,6	253,5	+ 18,5	236,8	+ 17,7	243,8	+ 17,2
14	233,7	+ 17,1	240,5	+ 16,3	244,7	+ 15,5	243,5	+ 15,3	240,0	+ 14,6	245,5	+ 14,0
15	244,1	+ 15,4	256,1	+ 13,4	255,7	+ 13,6	283,4	+ 13,3	255,6	+ 12,6	260,5	+ 12,0
16	273,7	+ 10,5	279,1	+ 10,1	280,9	+ 9,6	283,0	+ 9,5	286,4	+ 7,9	288,3	+ 6,0
17	297,7	+ 5,6	289,5	+ 9,2	273,6	+ 11,8	259,4	+ 13,7	257,5	+ 14,6	245,7	+ 15,3
18	313,1	+ 3,7	301,0	+ 6,1	291,2	+ 8,5	285,4	+ 10,0	274,4	+ 11,2	268,4	+ 11,7
19	263,6	+ 13,3	258,3	+ 15,1	246,7	+ 16,4	214,5	+ 17,4	236,8	+ 17,6	230,0	+ 17,8
20	249,4	+ 15,6	253,4	+ 13,0	258,5	+ 12,4	263,1	+ 13,2	248,1	+ 17,3	238,5	+ 18,1
21	286,0	+ 10,6	272,4	+ 13,7	261,0	+ 15,7	296,0	+ 17,2	239,8	+ 18,2	289,9	+ 17,9
22	297,2	+ 17,0	250,7	+ 16,4	245,7	+ 16,2	251,0	+ 15,3	244,4	+ 14,7	249,2	+ 14,3
23	250,6	+ 14,3	263,1	+ 13,9	261,3	+ 13,9	256,2	+ 13,7	253,2	+ 12,0	260,4	+ 11,7
24	276,1	+ 10,2	287,2	+ 9,6	283,9	+ 10,3	270,4	+ 12,5	262,4	+ 14,9	251,1	+ 16,3
25	291,0	+ 7,4	293,0	+ 6,8	296,3	+ 7,1	292,0	+ 6,7	290,1	+ 6,4	294,5	+ 5,8
26	270,1	+ 12,6	269,7	+ 12,0	271,5	+ 11,9	279,0	+ 11,0	277,7	+ 10,8	273,4	+ 13,0
27	274,5	+ 12,0	280,6	+ 11,9	275,3	+ 11,7	279,4	+ 11,4	273,6	+ 11,3	271,6	+ 11,2
28	266,0	+ 12,2	263,8	+ 12,4	266,3	+ 13,0	264,4	+ 12,9	263,2	+ 12,1	271,3	+ 9,6
29	276,0	+ 11,9	272,5	+ 11,4	275,9	+ 11,0	277,5	+ 11,2	267,7	+ 10,8	270,4	+ 10,4
30	254,0	+ 13,8	256,7	+ 14,0	261,8	+ 13,4	261,7	+ 12,2	264,5	+ 12,9	265,2	+ 11,9
31	258,9	+ 15,4	250,7	+ 15,6	251,1	+ 15,6	253,0	+ 15,6	247,5	+ 15,2	252,2	+ 14,7

FÉVRIER.

1	245,7	+ 17,0	243,9	+ 16,2	248,0	+ 15,9	247,1	+ 16,0	248,2	+ 15,4	246,9	+ 14,2
2	243,5	+ 16,2	250,7	+ 15,8	251,7	+ 15,7	255,6	+ 15,0	253,4	+ 14,7	261,0	+ 14,5
3	247,8	+ 17,1	248,6	+ 16,2	245,7	+ 16,4	246,5	+ 16,3	251,5	+ 16,3	251,5	+ 15,7
4	258,4	+ 16,2	253,3	+ 16,2	249,2	+ 16,7	248,5	+ 16,5	248,9	+ 16,4	246,5	+ 16,1
5	248,4	+ 16,3	251,6	+ 16,5	245,7	+ 16,2	243,5	+ 17,0	243,7	+ 17,3	243,0	+ 16,7
6	240,4	+ 18,2	236,5	+ 18,4	240,0	+ 18,0	234,0	+ 17,8	236,0	+ 17,5	242,6	+ 17,0
7	249,5	+ 15,3	254,2	+ 15,1	254,4	+ 14,9	248,2	+ 15,0	247,9	+ 15,1	252,9	+ 15,0
8	256,7	+ 15,9	250,1	+ 15,9	245,6	+ 15,2	248,0	+ 14,9	243,1	+ 14,8	249,7	+ 14,4
9	252,6	+ 16,0	251,7	+ 15,5	249,8	+ 15,4	250,9	+ 15,2	247,9	+ 15,2	255,0	+ 14,5
10	266,2	+ 14,4	258,2	+ 14,0	260,2	+ 13,7	259,6	+ 13,2	265,1	+ 12,8	267,5	+ 12,0
11	278,7	+ 11,2	280,1	+ 11,0	278,7	+ 10,9	280,7	+ 10,8	286,4	+ 10,3	282,7	+ 10,0
12	264,8	+ 13,7	267,6	+ 13,0	270,5	+ 12,4	270,5	+ 13,1	263,4	+ 13,4	266,5	+ 13,3
13	265,4	+ 14,5	259,7	+ 15,0	264,0	+ 14,5	260,0	+ 14,7	261,0	+ 14,6	259,0	+ 14,3
14	257,0	+ 13,8	259,1	+ 13,5	270,3	+ 13,4	262,9	+ 13,1	269,1	+ 12,6	269,1	+ 12,4
15	260,1	+ 13,9	264,3	+ 14,0	260,5	+ 14,3	259,3	+ 14,2	262,4	+ 13,7	266,3	+ 13,0
16	257,6	+ 14,6	260,3	+ 14,0	259,6	+ 14,0	264,8	+ 14,0	265,1	+ 13,3	266,4	+ 13,0
17	253,5	+ 15,4	256,5	+ 15,0	256,6	+ 14,8	259,5	+ 13,6	264,5	+ 13,8	266,7	+ 13,3
18	254,5	+ 16,3	248,6	+ 16,1	249,5	+ 16,4	245,5	+ 16,2	249,2	+ 16,1	252,1	+ 15,4
19	260,6	+ 15,4	253,2	+ 15,1	255,8	+ 15,4	252,1	+ 15,6	248,7	+ 15,9	249,0	+ 15,9
20	244,1	+ 17,7	247,2	+ 17,2	254,6	+ 17,5	246,0	+ 17,5	243,5	+ 17,3	241,9	+ 16,9
21	256,0	+ 15,1	258,4	+ 15,0	256,2	+ 15,4	250,3	+ 15,4	257,4	+ 15,2	263,4	+ 14,3
22	254,6	+ 15,1	253,3	+ 15,1	257,0	+ 13,8	255,1	+ 14,2	257,4	+ 14,4	257,3	+ 14,4
23	249,0	+ 17,3	247,2	+ 18,0	245,1	+ 16,8	247,6	+ 16,4	249,3	+ 15,9	249,9	+ 15,7
24	246,2	+ 17,1	241,3	+ 16,7	249,9	+ 16,3	249,5	+ 16,5	249,0	+ 16,2	243,7	+ 15,7
25	256,7	+ 16,0	254,5	+ 16,1	250,9	+ 16,8	247,9	+ 17,5	243,3	+ 16,0	253,5	+ 16,2
26	253,7	+ 16,7	252,7	+ 16,6	253,6	+ 16,1	253,5	+ 16,3	255,9	+ 15,5	255,2	+ 15,2
27	260,7	+ 15,3	257,9	+ 14,8	257,3	+ 15,0	255,5	+ 14,8	260,4	+ 14,9	265,0	+ 14,4
28	244,9	+ 16,8	252,7	+ 16,2	255,5	+ 14,8	258,5	+ 14,8	257,8	+ 14,6	259,0	+ 15,0

Intensité horizontale. (L'intensité augmente, lorsque le chiffre de la division augmente.)

JANVIER.

Valeur d'une partie de la division = 0,000106 de l'intensité totale.

Date.	18h		19h		20h		21h		22h		23h	
	Horizont.	Température.	Horizont.	Température.	Horizont.	Température.	Horizont.	Température.	Horizont.	Température.	Horizont.	Température.
1	484,5	+ 20,0	476,5	+ 20,0	475,8	+ 19,4	473,5	+ 19,0	484,5	+ 17,7	476,0	+ 17,5
2	484,8	+ 16,2	492,5	+ 16,0	493,4	+ 15,5	496,2	+ 14,3	506,3	+ 12,7	510,0	+ 11,5
3	476,4	+ 19,2	478,3	+ 19,8	477,1	+ 19,1	480,0	+ 18,8	490,0	+ 17,2	486,1	+ 17,7
4												
5												
6												
7												
8							261,7	+ 14,1	260,8	+ 13,8	263,0	+ 13,2
9	261,5	+ 12,2	268,2	+ 11,7	284,9	+ 9,5	286,2	+ 9,2	288,2	+ 9,3	290,9	+ 10,1
10	283,1	+ 12,1	278,7	+ 12,2	276,8	+ 11,8	280,4	+ 11,2	282,7	+ 9,8	289,1	+ 9,1
11	272,8	+ 11,0	279,0	+ 10,0	282,5	+ 9,8	279,4	+ 11,3	271,1	+ 14,0	258,3	+ 16,2
12	279,6	+ 10,0	284,4	+ 9,8	288,3	+ 10,2	280,0	+ 12,4	273,0	+ 13,2	268,5	+ 14,1
13	238,5	+ 16,9	242,0	+ 16,7	236,0	+ 16,2	239,7	+ 16,2	247,1	+ 14,4	248,9	+ 14,1
14	248,9	+ 14,0	255,3	+ 13,2	258,5	+ 12,8	264,4	+ 10,0	274,0	+ 7,8	280,0	+ 8,3
15	256,2	+ 11,2	260,0	+ 10,6	268,5	+ 9,7	275,5	+ 9,0	281,3	+ 8,1	280,9	+ 6,9
16	296,5	+ 5,6	297,9	+ 5,8	294,1	+ 8,4	282,7	+ 11,0	268,0	+ 13,4	255,6	+ 15,0
17	243,5	+ 15,1	246,5	+ 14,8	254,4	+ 14,4	252,9	+ 13,4	251,0	+ 13,0	254,1	+ 13,0
18	265,1	+ 12,1	267,0	+ 11,4	267,6	+ 10,9	268,9	+ 10,3	276,7	+ 9,0	280,0	+ 8,0
19	239,6	+ 16,8	241,2	+ 16,0	252,4	+ 15,4	252,7	+ 14,7	250,5	+ 14,0	257,5	+ 12,2
20	241,6	+ 19,8	237,7	+ 18,9	240,0	+ 18,9	238,5	+ 18,2	237,8	+ 16,7	244,3	+ 17,8
21	245,4	+ 17,8	249,1	+ 17,7	245,6	+ 16,4	246,2	+ 16,0	253,6	+ 15,6	254,0	+ 15,3
22	254,4	+ 13,1	261,9	+ 12,6	268,7	+ 11,9	270,2	+ 11,8	267,9	+ 10,7	272,5	+ 8,5
23	265,4	+ 11,6	266,4	+ 11,2	269,0	+ 11,0	268,1	+ 10,3	277,8	+ 9,3	279,6	+ 8,2
24	247,7	+ 16,6	243,6	+ 17,4	247,2	+ 18,3	246,9	+ 16,7	246,2	+ 16,0	247,4	+ 15,9
25	298,5	+ 6,0	299,7	+ 6,6	291,0	+ 9,8	279,5	+ 12,4	266,2	+ 14,0	261,2	+ 14,3
26	264,0	+ 15,1	255,0	+ 17,2	244,8	+ 18,3	244,0	+ 18,4	248,6	+ 17,0	246,4	+ 17,8
27	277,4	+ 11,0	275,7	+ 10,4	278,8	+ 9,7	284,0	+ 9,2	288,0	+ 8,2	287,1	+ 7,9
28	276,1	+ 10,6	277,1	+ 12,0	258,2	+ 15,1	243,7	+ 16,8	240,4	+ 17,7	244,3	+ 16,6
29	277,5	+ 10,0	273,1	+ 9,7	279,5	+ 9,3	279,4	+ 9,0	288,0	+ 8,5	288,4	+ 6,7
30	270,4	+ 11,3	272,3	+ 11,2	274,0	+ 11,1	272,9	+ 10,3	279,5	+ 9,8	288,7	+ 8,3
31	262,0	+ 13,9	260,2	+ 14,0	261,8	+ 13,3	266,9	+ 12,8	268,8	+ 11,9	270,7	+ 11,0

FÉVRIER.

1	258,0	+ 13,5	262,1	+ 13,3	267,0	+ 12,5	273,2	+ 11,7	272,2	+ 11,3	275,5	+ 9,8
2	255,6	+ 13,5	267,1	+ 12,8	266,5	+ 12,5	268,9	+ 11,9	267,5	+ 11,3	275,7	+ 9,8
3	256,4	+ 15,3	260,3	+ 14,5	264,0	+ 13,9	263,7	+ 13,4	264,8	+ 13,2	269,4	+ 12,3
4	239,2	+ 15,9	244,1	+ 15,5	249,0	+ 15,2	242,0	+ 14,5	250,5	+ 14,0	254,6	+ 13,4
5	251,9	+ 16,0	255,5	+ 15,1	256,3	+ 15,3	254,9	+ 15,3	262,0	+ 14,4	262,4	+ 13,0
6	246,1	+ 16,0	249,5	+ 15,3	254,5	+ 14,7	257,0	+ 14,4	259,3	+ 13,5	257,7	+ 12,8
7	252,8	+ 14,5	260,1	+ 14,0	262,2	+ 13,7	262,7	+ 13,1	265,3	+ 12,6	265,0	+ 12,0
8	257,0	+ 14,3	257,5	+ 14,2	256,5	+ 14,1	261,8	+ 13,6	263,2	+ 13,0	274,5	+ 12,2
9	255,6	+ 14,0	259,8	+ 13,7	262,9	+ 13,2	266,6	+ 13,0	268,8	+ 12,1	274,3	+ 10,5
10	273,1	+ 11,7	276,0	+ 11,0	279,4	+ 10,7	283,7	+ 10,0	282,2	+ 9,4	287,1	+ 8,0
11	279,2	+ 9,7	283,7	+ 8,7	284,1	+ 8,4	288,0	+ 8,0	293,0	+ 6,8	294,7	+ 6,2
12	268,5	+ 12,3	274,4	+ 12,4	276,5	+ 12,0	275,5	+ 11,5	278,2	+ 10,6	281,8	+ 9,3
13	258,2	+ 14,0	249,7	+ 13,7	253,0	+ 13,4	256,2	+ 12,3	276,7	+ 12,0	278,8	+ 10,6
14	270,0	+ 11,4	270,8	+ 11,2	276,1	+ 11,1	277,7	+ 11,0	280,9	+ 10,1	280,9	+ 9,4
15	273,1	+ 12,6	271,0	+ 12,4	276,5	+ 11,6	275,8	+ 11,3	279,0	+ 10,9	282,3	+ 9,7
16	271,0	+ 12,4	276,1	+ 11,7	273,8	+ 11,4	275,2	+ 11,0	276,9	+ 9,7	288,8	+ 9,0
17	273,8	+ 13,2	270,6	+ 12,6	269,9	+ 12,3	269,7	+ 11,7	276,1	+ 10,7	277,9	+ 10,2
18	257,6	+ 14,8	264,4	+ 14,6	262,0	+ 14,1	260,4	+ 13,4	264,9	+ 12,3	270,0	+ 11,5
19	252,6	+ 15,5	260,4	+ 15,2	263,2	+ 14,3	271,5	+ 13,6	265,5	+ 13,5	273,6	+ 12,4
20	245,4	+ 15,7	249,3	+ 15,7	258,5	+ 15,3	256,5	+ 15,0	257,4	+ 14,3	264,8	+ 13,2
21	265,3	+ 13,8	270,5	+ 13,5	269,1	+ 13,1	268,7	+ 12,9	273,9	+ 12,3	274,1	+ 11,2
22	264,5	+ 14,1	265,7	+ 13,9	265,8	+ 13,6	271,2	+ 13,0	268,5	+ 12,4	272,5	+ 10,4
23	251,4	+ 16,2	254,8	+ 16,6	255,0	+ 16,6	250,8	+ 16,1	243,8	+ 15,6	248,8	+ 14,8
24	245,8	+ 15,7	250,1	+ 15,6	252,5	+ 14,9	253,4	+ 14,7	253,8	+ 14,3	258,6	+ 13,5
25	252,2	+ 16,3	251,6	+ 16,0	252,7	+ 15,8	256,8	+ 15,4	256,4	+ 15,3	256,3	+ 14,8
26	260,9	+ 14,7	259,5	+ 14,5	259,0	+ 14,1	263,5	+ 13,6	265,0	+ 12,7	269,6	+ 11,9
27	262,9	+ 13,9	272,7	+ 13,7	277,5	+ 13,3	266,4	+ 12,9	270,6	+ 12,3	272,0	+ 11,3
28	259,6	+ 14,9	266,4	+ 14,6	262,8	+ 14,4	267,0	+ 13,6	264,0	+ 13,0	276,5	+ 12,1

Intensité horizontale. (L'intensité augmente, lorsque le chiffre de la division augmente.)

MARS.

Valeur d'une partie de la division = 0,000106 de l'intensité totale.

Date.	0h		1h		2h		3h		4h		5h	
	Horizont.	Températ.	Horizont.	Températ.	Horizont.	Températ.	Horizont.	Températ.	Horizont.	Températ.	Horizont.	Températ.
1	276,1	+ 12,3	271,0	+ 15,0	263,7	+ 16,1	256,2	+ 16,7	251,4	+ 17,5	249,2	+ 17,7
2	272,2	+ 11,8	272,9	+ 12,8	264,0	+ 15,8	255,6	+ 17,8	248,0	+ 18,9	239,5	+ 19,3
3	280,0	+ 11,1	279,6	+ 13,1	265,1	+ 16,6	259,9	+ 17,3	254,4	+ 17,7	249,3	+ 18,0
4	285,6	+ 10,0	283,3	+ 12,2	278,6	+ 14,3	261,1	+ 15,4	266,6	+ 16,8	254,4	+ 18,1
5	288,2	+ 9,3	287,4	+ 11,0	274,4	+ 14,8	260,0	+ 17,5	252,8	+ 18,4	245,1	+ 19,0
6	278,5	+ 11,8	277,4	+ 13,0	264,6	+ 16,2	248,4	+ 18,8	240,8	+ 20,2	236,9	+ 20,7
7	243,5	+ 15,3	250,0	+ 15,2	259,6	+ 15,6	244,4	+ 17,0	248,4	+ 17,7	250,5	+ 17,9
8	250,4	+ 15,7	248,9	+ 16,6	249,2	+ 17,8	241,6	+ 18,5	241,3	+ 18,5	241,5	+ 18,2
9	251,6	+ 15,1	255,9	+ 15,0	262,9	+ 15,0	265,5	+ 14,4	265,9	+ 14,0	267,8	+ 13,7
10	252,4	+ 16,6	253,5	+ 16,2	251,5	+ 15,8	258,0	+ 15,8	254,4	+ 15,2	265,9	+ 14,8
11	247,8	+ 18,3	250,1	+ 17,1	247,1	+ 17,7	246,8	+ 17,9	242,5	+ 17,8	245,0	+ 17,8
12	276,1	+ 12,8	274,2	+ 13,0	277,7	+ 15,7	244,0	+ 16,5	248,8	+ 17,0	240,8	+ 17,0
13	244,4	+ 15,7	250,8	+ 15,3	251,4	+ 14,7	252,8	+ 14,9	261,0	+ 14,8	261,4	+ 14,7
14	270,7	+ 11,8	268,7	+ 12,4	261,4	+ 14,3	258,4	+ 15,7	259,0	+ 16,2	262,4	+ 16,5
15	260,4	+ 14,0	261,3	+ 13,9	262,9	+ 13,9	264,1	+ 13,9	262,6	+ 13,7	263,4	+ 13,5
16	277,7	+ 10,9	276,6	+ 11,5	269,1	+ 13,8	261,6	+ 14,8	256,6	+ 15,5	258,5	+ 15,5
17	252,3	+ 14,7	261,5	+ 13,8	258,4	+ 13,6	260,4	+ 13,3	265,0	+ 13,1	267,4	+ 13,0
18	277,2	+ 10,6	269,8	+ 11,3	263,8	+ 13,5	258,4	+ 15,3	246,0	+ 16,2	241,1	+ 15,7
19	269,8	+ 12,0	270,5	+ 12,8	270,6	+ 14,0	265,2	+ 14,6	264,0	+ 15,0	264,0	+ 15,0
20	260,5	+ 13,0	262,4	+ 13,6	259,0	+ 15,0	258,9	+ 15,7	255,0	+ 16,0	253,2	+ 16,0
21	262,0	+ 13,8	263,1	+ 14,2	256,1	+ 16,3	251,1	+ 17,2	252,5	+ 17,6	254,6	+ 17,7
22	263,0	+ 13,9	265,0	+ 13,7	264,4	+ 13,5	268,3	+ 13,2	264,6	+ 12,8	278,8	+ 12,5
23	262,2	+ 14,9	263,4	+ 15,3	256,0	+ 15,6	256,8	+ 15,9	257,7	+ 16,1	261,4	+ 16,0
24	262,4	+ 14,5	264,9	+ 13,8	266,6	+ 13,7	268,2	+ 13,7	270,4	+ 13,6	271,9	+ 13,5
25	294,1	+ 8,2	292,5	+ 9,3	284,2	+ 11,6	277,5	+ 13,0	272,0	+ 14,3	268,6	+ 14,3
26	291,7	+ 9,7	292,7	+ 9,8	282,4	+ 12,3	279,0	+ 14,0	270,0	+ 14,1	268,8	+ 14,5
27	277,0	+ 12,5	278,6	+ 11,7	273,7	+ 13,7	269,4	+ 14,7	265,6	+ 15,1	266,2	+ 15,5
28	274,5	+ 12,8	278,0	+ 13,2	269,5	+ 15,2	258,4	+ 17,2	254,7	+ 18,0	254,1	+ 18,7
29	260,6	+ 15,7	260,2	+ 15,8	259,7	+ 15,7	250,7	+ 15,4	246,8	+ 15,1	259,5	+ 15,2
30	279,8	+ 10,2	282,2	+ 10,8	277,0	+ 12,8	269,5	+ 13,9	267,6	+ 14,8	262,4	+ 15,2
31	280,0	+ 10,8	279,2	+ 11,5	268,9	+ 14,4	262,4	+ 15,6	258,5	+ 16,4	256,6	+ 17,0

AVRIL.

1	257,0	+ 15,1	260,0	+ 15,0	263,0	+ 14,4	265,9	+ 14,0	267,3	+ 13,7	269,5	+ 13,3
2	288,1	+ 10,1	288,2	+ 10,3	280,0	+ 12,7	274,6	+ 15,0	268,3	+ 15,4	267,5	+ 15,8
3	263,4	+ 14,3	264,5	+ 14,2	255,5	+ 13,9	259,3	+ 13,9	270,6	+ 13,8	263,1	+ 13,7
4	298,0	+ 8,0	296,6	+ 8,7	289,1	+ 11,1	279,4	+ 13,2	271,0	+ 14,7	260,8	+ 16,0
5	269,2	+ 15,2	266,9	+ 15,9	265,2	+ 14,8	262,7	+ 14,0	246,0	+ 13,8	272,0	+ 13,6
6	265,2	+ 10,2	262,6	+ 10,3	265,5	+ 12,8	245,8	+ 14,9	240,0	+ 16,7	237,4	+ 16,3
7	260,2	+ 13,3	264,8	+ 13,0	261,1	+ 12,6	257,9	+ 12,0	270,6	+ 11,8	268,0	+ 11,7
8	282,6	+ 9,0	286,6	+ 9,1	277,2	+ 10,7	275,7	+ 13,0	264,1	+ 14,3	261,1	+ 14,9
9	285,6	+ 9,1	289,2	+ 8,9	291,9	+ 10,4	282,0	+ 12,2	275,0	+ 13,4	270,0	+ 14,0
10	266,6	+ 13,9	268,2	+ 12,4	265,5	+ 14,3	255,0	+ 15,7	251,0	+ 16,1	251,8	+ 16,2
11	254,9	+ 14,8	262,9	+ 14,6	259,6	+ 14,6	265,2	+ 14,4	264,0	+ 14,0	265,9	+ 13,8
12	275,7	+ 7,4	297,5	+ 8,2	288,5	+ 11,1	281,9	+ 12,6	276,3	+ 13,3	274,0	+ 13,0
13	300,5	+ 8,0	293,6	+ 8,0	293,6	+ 8,8	291,2	+ 10,7	280,5	+ 13,2	266,4	+ 14,2
14	262,5	+ 13,4	266,7	+ 13,8	264,0	+ 15,0	259,9	+ 16,4	256,4	+ 17,1	251,1	+ 17,7
15	245,0	+ 16,7	253,0	+ 16,4	253,2	+ 16,2	259,7	+ 16,0	258,5	+ 15,8	258,0	+ 15,6
16	295,5	+ 7,2	297,6	+ 7,0	294,0	+ 8,5	287,1	+ 10,8	284,6	+ 12,1	273,9	+ 13,1
17	276,2	+ 11,8	281,9	+ 11,6	282,4	+ 12,1	276,8	+ 14,0	269,4	+ 15,0	263,2	+ 15,8
18	267,5	+ 14,3	261,1	+ 14,5	270,7	+ 14,6	267,0	+ 14,8	267,5	+ 14,8	265,5	+ 14,8
19	297,8	+ 8,0	291,0	+ 9,3	290,5	+ 10,7	287,3	+ 11,2	285,1	+ 11,8	282,0	+ 12,4
20	260,8	+ 15,8	255,7	+ 15,2	263,5	+ 15,2	263,8	+ 15,1	261,1	+ 15,4	266,1	+ 15,4
21	244,2	+ 17,8	242,6	+ 17,7	245,5	+ 17,4	247,9	+ 17,0	255,1	+ 16,8	255,2	+ 16,5
22	272,4	+ 12,5	273,4	+ 12,7	274,8	+ 13,1	269,1	+ 15,0	263,7	+ 16,1	258,2	+ 16,5
23	255,5	+ 16,6	256,0	+ 16,4	256,0	+ 16,2	263,0	+ 16,2	259,9	+ 16,2	259,7	+ 16,0
24	269,5	+ 13,7	269,3	+ 13,7	272,7	+ 13,8	271,1	+ 13,7	273,3	+ 13,5	272,0	+ 13,2
25	281,9	+ 12,3	281,3	+ 12,3	280,4	+ 13,2	274,5	+ 14,6	268,2	+ 15,2	266,2	+ 16,0
26	268,0	+ 14,1	269,4	+ 13,9	270,2	+ 14,1	271,5	+ 13,8	275,5	+ 13,8	273,7	+ 13,9
27	277,8	+ 11,7	280,6	+ 11,5	278,5	+ 11,7	274,9	+ 12,8	273,7	+ 13,6	270,5	+ 14,1
28	267,2	+ 15,0	267,1	+ 14,8	264,1	+ 14,6	267,7	+ 14,8	264,2	+ 14,4	265,6	+ 14,6
29	261,2	+ 15,6	261,8	+ 15,4	262,4	+ 15,3	263,4	+ 15,2	263,6	+ 15,1	264,2	+ 15,0
30	266,6	+ 13,8	265,9	+ 13,7	269,7	+ 13,6	270,4	+ 13,5	269,2	+ 13,6	269,5	+ 13,5

Intensité horizontale. (L'intensité augmente, lorsque le chiffre de la division augmente.)

Mars.

Valeur d'une partie de la division = 0,000106 de l'intensité totale.

Date.	6h		7h		8h		9h		10h		11h	
	Horizont.	Températ.	Horizont.	Températ.	Horizont.	Températ.	Horizont.	Températ.	Horizont.	Températ.	Horizont.	Températ.
1	248,6	+ 17,7	248,0	+ 17,6	253,2	+ 17,3	250,3	+ 16,8	251,1	+ 16,3	253,9	+ 16,0
2	239,4	+ 19,3	241,5	+ 19,2	239,5	+ 19,5	242,6	+ 19,4	244,0	+ 18,8	240,0	+ 18,7
3	250,5	+ 18,5	247,2	+ 17,0	250,5	+ 17,5	252,2	+ 18,0	240,0	+ 17,8	244,0	+ 17,5
4	256,5	+ 18,7	243,9	+ 19,0	244,9	+ 18,0	247,0	+ 17,6	254,0	+ 17,3	244,5	+ 17,1
5	236,0	+ 19,2	243,8	+ 18,8	247,2	+ 19,2	246,1	+ 17,6	251,1	+ 17,2	251,2	+ 16,7
6	241,8	+ 20,4	230,9	+ 20,4	234,2	+ 20,4	230,7	+ 20,7	227,0	+ 21,0	220,9	+ 20,5
7	230,4	+ 18,1	234,2	+ 17,7	234,7	+ 17,4	234,7	+ 17,0	231,8	+ 16,4	238,5	+ 16,0
8	244,0	+ 17,8	241,7	+ 17,3	244,0	+ 17,4	250,1	+ 18,0	241,0	+ 17,9	249,0	+ 17,4
9	266,3	+ 13,0	267,0	+ 12,8	267,6	+ 12,4	271,6	+ 12,0	277,7	+ 11,3	276,9	+ 11,1
10	259,0	+ 14,6	260,1	+ 14,6	266,5	+ 13,7	266,5	+ 13,1	273,0	+ 12,9	275,9	+ 12,2
11	248,1	+ 16,9	254,8	+ 16,5	252,2	+ 17,0	250,9	+ 16,7	253,3	+ 16,1	256,8	+ 15,6
12	247,5	+ 16,8	234,0	+ 17,2	247,5	+ 17,8	248,0	+ 16,6	243,0	+ 16,0	239,0	+ 15,8
13	258,8	+ 14,3	259,8	+ 13,9	260,7	+ 13,2	260,9	+ 13,1	267,6	+ 12,8	265,8	+ 12,4
14	252,9	+ 16,2	252,0	+ 16,0	252,0	+ 16,0	252,6	+ 15,9	245,7	+ 16,0	253,0	+ 15,7
15	263,6	+ 13,0	265,4	+ 12,5	268,4	+ 12,2	268,0	+ 11,9	270,8	+ 11,7	271,8	+ 11,4
16	256,5	+ 15,7	258,7	+ 15,6	258,1	+ 15,4	254,1	+ 15,1	260,2	+ 14,8	263,2	+ 14,5
17	266,9	+ 12,8	268,5	+ 12,7	267,2	+ 13,1	264,5	+ 13,0	265,4	+ 13,1	268,5	+ 12,9
18	241,0	+ 15,8	247,9	+ 16,0	246,6	+ 16,0	250,2	+ 15,5	252,0	+ 15,3	256,0	+ 15,3
19	259,9	+ 15,0	258,3	+ 15,0	260,2	+ 15,6	257,9	+ 15,7	259,2	+ 15,3	257,7	+ 15,4
20	251,6	+ 16,3	249,8	+ 16,7	250,4	+ 16,7	251,6	+ 16,7	251,1	+ 16,0	251,4	+ 15,8
21	253,3	+ 17,4	249,0	+ 17,3	248,2	+ 17,2	257,9	+ 16,6	248,6	+ 16,3	256,5	+ 16,0
22	276,7	+ 12,4	273,5	+ 12,7	269,6	+ 14,5	266,0	+ 15,7	259,9	+ 16,2	256,5	+ 17,0
23	263,6	+ 15,9	259,0	+ 15,6	261,3	+ 15,5	259,8	+ 15,3	262,5	+ 15,0	258,3	+ 15,2
24	273,0	+ 13,8	270,3	+ 12,7	271,5	+ 12,3	277,0	+ 11,8	273,9	+ 11,5	278,6	+ 11,0
25	266,6	+ 14,6	264,8	+ 14,2	262,8	+ 14,1	267,1	+ 14,0	265,8	+ 13,5	264,2	+ 14,2
26	269,1	+ 14,9	264,0	+ 16,0	259,2	+ 16,3	255,5	+ 16,4	263,5	+ 16,6	256,1	+ 16,3
27	266,8	+ 15,5	262,8	+ 15,0	264,5	+ 14,8	261,0	+ 14,2	275,1	+ 14,0	267,8	+ 13,3
28	245,5	+ 19,0	239,9	+ 19,2	247,3	+ 18,7	246,7	+ 18,7	247,7	+ 18,3	247,4	+ 18,2
29	258,7	+ 14,8	255,8	+ 14,7	263,3	+ 14,4	254,8	+ 14,2	264,4	+ 13,8	268,0	+ 13,6
30	262,5	+ 15,2	251,5	+ 15,7	251,5	+ 15,7	256,9	+ 15,7	256,4	+ 15,4	259,8	+ 15,3
31	260,0	+ 16,3	263,3	+ 16,2	260,3	+ 15,8	252,2	+ 17,0	248,7	+ 17,4	257,6	+ 16,3

Avril.

1	273,4	+ 13,0	272,0	+ 12,5	271,2	+ 12,3	276,7	+ 11,8	281,2	+ 11,4	283,1	+ 10,9
2	265,5	+ 15,9	261,6	+ 16,0	265,5	+ 15,8	267,1	+ 15,5	265,1	+ 15,2	269,8	+ 15,1
3	264,5	+ 13,1	270,0	+ 12,8	271,5	+ 12,6	274,1	+ 12,1	272,0	+ 11,7	280,3	+ 11,5
4	256,6	+ 16,5	253,2	+ 17,0	255,3	+ 17,3	246,2	+ 17,3	249,2	+ 17,1	249,9	+ 17,0
5	252,9	+ 13,5	249,5	+ 13,3	247,5	+ 13,0	258,5	+ 13,9	251,4	+ 12,9	252,9	+ 12,7
6	242,8	+ 16,1	247,0	+ 16,0	246,5	+ 15,8	249,0	+ 15,5	260,2	+ 15,3	254,5	+ 15,3
7	280,8	+ 11,5	271,8	+ 11,2	272,8	+ 10,9	287,3	+ 10,7	281,3	+ 10,6	275,5	+ 10,7
8	273,5	+ 14,8	264,4	+ 14,5	257,5	+ 14,5	258,5	+ 14,3	259,2	+ 14,3	252,5	+ 13,0
9	267,4	+ 14,0	255,8	+ 14,4	267,2	+ 13,8	269,2	+ 14,1	261,0	+ 14,2	258,9	+ 14,7
10	250,4	+ 16,4	246,0	+ 16,3	247,4	+ 15,9	255,2	+ 16,0	251,4	+ 16,4	251,8	+ 16,3
11	273,5	+ 13,3	274,3	+ 12,7	277,1	+ 12,4	272,5	+ 12,2	272,4	+ 11,8	278,7	+ 11,4
12	262,8	+ 11,3	266,5	+ 11,0	276,2	+ 11,7	275,2	+ 11,6	272,7	+ 11,4	272,0	+ 11,6
13	259,3	+ 15,3	255,0	+ 15,7	265,0	+ 15,3	261,0	+ 14,7	263,9	+ 14,4	262,6	+ 14,2
14	251,1	+ 17,8	242,7	+ 17,9	245,7	+ 17,9	238,2	+ 17,7	248,4	+ 17,5	246,2	+ 17,2
15	262,6	+ 15,2	260,0	+ 14,9	262,7	+ 14,6	263,7	+ 14,4	260,9	+ 14,0	264,6	+ 13,7
16	271,7	+ 12,8	276,7	+ 11,8	280,5	+ 12,0	278,7	+ 11,8	274,7	+ 12,2	274,4	+ 12,8
17	261,7	+ 16,0	258,5	+ 16,0	262,6	+ 16,2	264,0	+ 16,4	261,4	+ 16,0	260,4	+ 16,0
18	267,2	+ 14,8	263,0	+ 13,9	266,4	+ 13,8	266,0	+ 13,5	270,9	+ 13,2	275,0	+ 13,3
19	289,0	+ 11,7	288,0	+ 11,3	289,0	+ 10,2	285,0	+ 9,2	289,0	+ 7,8	297,9	+ 7,8
20	266,0	+ 15,5	267,5	+ 15,8	253,1	+ 18,0	244,7	+ 19,0	240,4	+ 19,5	242,2	+ 19,0
21	256,8	+ 16,1	260,0	+ 15,7	258,9	+ 15,3	259,4	+ 14,9	258,9	+ 14,6	265,5	+ 14,3
22	255,5	+ 16,7	252,5	+ 16,3	259,5	+ 16,9	255,0	+ 17,1	250,7	+ 17,2	248,5	+ 18,3
23	264,0	+ 15,6	267,2	+ 15,3	267,1	+ 14,7	269,1	+ 14,4	273,3	+ 14,1	272,4	+ 14,4
24	277,4	+ 13,2	275,1	+ 13,1	274,3	+ 13,0	274,7	+ 12,8	275,1	+ 12,7	276,5	+ 12,5
25	261,4	+ 16,0	264,5	+ 16,2	262,7	+ 16,4	262,0	+ 16,1	263,1	+ 15,1	267,0	+ 14,6
26	270,6	+ 13,8	274,9	+ 13,7	275,4	+ 13,7	272,1	+ 13,4	271,5	+ 13,2	271,6	+ 13,2
27	259,1	+ 15,0	262,1	+ 15,2	259,3	+ 15,4	258,5	+ 15,4	261,7	+ 15,3	258,8	+ 15,5
28	268,2	+ 14,3	267,5	+ 14,2	267,6	+ 14,0	266,4	+ 14,1	266,5	+ 14,2	264,8	+ 14,4
29	266,6	+ 15,0	268,0	+ 14,7	267,8	+ 14,5	269,1	+ 14,4	269,7	+ 14,4	268,9	+ 14,3
30	270,2	+ 13,3	270,5	+ 13,0	272,3	+ 13,0	269,8	+ 12,6	273,3	+ 11,9	277,1	+ 11,8

Intensité horizontale. (L'intensité augmente, lorsque le chiffre de la division augmente.)

Mars.

Valeur d'une partie de la division = 0,000106 de l'intensité totale.

Date.	12h		13h		14h		15h		16h		17h	
	Horizont.	Températ.	Horizont.	Températ.	Horizont.	Températ.	Horizont.	Températ.	Horizont.	Températ.	Horizont.	Températ.
1	253,1	+ 16,6	253,3	+ 16,3	242,9	+ 17,2	246,7	+ 17,4	248,0	+ 15,8	255,9	+ 15,0
2	241,1	+ 18,0	242,3	+ 17,4	238,6	+ 18,0	237,0	+ 18,2	241,7	+ 17,2	248,5	+ 16,0
3	246,2	+ 18,3	245,3	+ 18,0	246,6	+ 16,5	248,2	+ 17,0	247,7	+ 16,0	239,5	+ 15,6
4	259,5	+ 15,5	251,9	+ 14,8	248,5	+ 14,0	249,0	+ 13,9	254,9	+ 13,7	257,4	+ 13,5
5	250,3	+ 17,8	255,3	+ 16,6	254,4	+ 16,0	250,6	+ 16,0	255,6	+ 15,4	257,6	+ 15,0
6	229,0	+ 19,7	228,3	+ 19,5	255,9	+ 20,0	223,3	+ 20,7	215,9	+ 20,0	220,5	+ 19,0
7	241,5	+ 16,2	236,1	+ 16,2	237,3	+ 16,4	242,0	+ 16,6	244,6	+ 17,0	243,2	+ 17,0
8	252,6	+ 17,2	241,0	+ 17,6	246,7	+ 18,0	236,8	+ 18,0	234,1	+ 17,9	242,5	+ 17,6
9	281,1	+ 10,9	275,4	+ 12,0	260,1	+ 14,1	252,7	+ 15,1	244,7	+ 15,8	246,3	+ 15,9
10	270,5	+ 12,0	271,0	+ 12,4	263,4	+ 13,8	250,1	+ 15,6	247,2	+ 16,7	242,6	+ 18,5
11	257,8	+ 14,9	257,4	+ 15,1	255,4	+ 15,0	249,6	+ 15,2	249,0	+ 15,6	256,3	+ 15,3
12	238,3	+ 16,4	225,2	+ 16,7	232,6	+ 17,0	227,5	+ 17,2	231,8	+ 17,2	242,1	+ 17,0
13	267,3	+ 12,4	263,3	+ 12,8	253,8	+ 13,0	246,2	+ 13,1	255,8	+ 13,0	258,3	+ 12,7
14	247,8	+ 16,0	245,4	+ 15,8	239,8	+ 15,5	241,2	+ 15,4	238,7	+ 15,2	241,2	+ 14,7
15	270,4	+ 11,4	265,7	+ 11,9	259,2	+ 12,1	258,6	+ 12,2	256,8	+ 12,0	261,8	+ 11,7
16	254,3	+ 15,0	251,0	+ 15,0	246,6	+ 15,0	243,0	+ 15,0	243,5	+ 15,0	250,5	+ 14,9
17	265,8	+ 12,6	267,5	+ 12,3	259,3	+ 12,1	256,3	+ 11,8	255,1	+ 11,8	261,0	+ 11,8
18	248,7	+ 15,5	250,9	+ 15,4	251,8	+ 15,4	244,7	+ 15,4	247,8	+ 14,8	251,7	+ 13,7
19	254,3	+ 15,7	253,2	+ 15,9	248,3	+ 16,1	246,0	+ 16,1	244,2	+ 15,8	252,6	+ 14,8
20	252,4	+ 16,0	248,0	+ 15,4	250,4	+ 14,8	252,5	+ 14,8	251,5	+ 14,6	257,1	+ 14,4
21	252,8	+ 16,2	250,6	+ 16,4	255,1	+ 16,5	251,0	+ 16,4	245,2	+ 16,3	249,1	+ 16,1
22	255,0	+ 17,6	249,5	+ 17,8	242,0	+ 17,8	242,6	+ 17,6	242,7	+ 17,4	241,9	+ 16,9
23	254,1	+ 15,0	259,6	+ 15,0	252,9	+ 15,2	250,3	+ 15,3	246,1	+ 15,4	250,5	+ 15,4
24	282,9	+ 10,6	284,5	+ 10,0	276,7	+ 10,0	275,5	+ 10,2	279,1	+ 10,0	283,7	+ 10,0
25	267,1	+ 14,7	262,2	+ 14,0	269,0	+ 12,8	260,8	+ 12,3	264,5	+ 12,0	274,7	+ 12,0
26	253,4	+ 16,6	251,4	+ 16,7	245,8	+ 16,6	243,8	+ 16,4	251,5	+ 15,4	252,4	+ 14,5
27	270,3	+ 13,8	266,4	+ 14,4	257,4	+ 14,9	251,1	+ 15,3	253,2	+ 15,2	257,1	+ 15,2
28	248,9	+ 18,1	248,8	+ 18,0	239,3	+ 18,3	239,2	+ 18,5	240,7	+ 18,0	244,8	+ 17,7
29	266,4	+ 13,8	261,4	+ 13,4	268,2	+ 13,1	255,9	+ 12,3	256,8	+ 12,3	263,6	+ 12,3
30	254,6	+ 14,8	252,0	+ 14,1	255,4	+ 14,0	250,8	+ 13,0	252,2	+ 12,4	263,5	+ 12,2
31	259,1	+ 16,5	250,8	+ 16,1	248,3	+ 15,7	249,1	+ 15,3	248,7	+ 15,1	248,0	+ 15,6

Avril.

1	279,7	+ 11,0	275,2	+ 11,7	273,2	+ 12,0	270,2	+ 12,0	263,4	+ 12,0	268,4	+ 11,8
2	262,6	+ 16,0	260,7	+ 15,5	249,7	+ 16,8	242,5	+ 17,0	243,8	+ 15,6	247,2	+ 15,0
3	282,5	+ 11,1	279,9	+ 11,1	275,5	+ 10,4	276,1	+ 10,0	273,8	+ 10,0	276,8	+ 9,8
4	251,9	+ 16,9	249,0	+ 16,5	248,1	+ 16,5	251,8	+ 16,4	249,7	+ 16,3	248,3	+ 15,9
5	249,7	+ 12,4	242,6	+ 12,0	238,5	+ 12,0	244,7	+ 12,0	248,3	+ 11,8	250,5	+ 11,4
6	256,3	+ 16,2	252,9	+ 15,5	236,1	+ 15,3	237,9	+ 15,0	242,2	+ 14,9	238,5	+ 14,7
7	271,7	+ 10,9	265,0	+ 11,2	266,5	+ 11,2	259,5	+ 11,2	250,0	+ 10,9	270,0	+ 10,6
8	265,9	+ 12,3	263,0	+ 10,1	270,6	+ 10,0	266,0	+ 10,3	265,9	+ 10,1	269,9	+ 10,1
9	252,5	+ 15,3	249.1	+ 15,0	241,8	+ 15,5	239,9	+ 15,5	238,0	+ 15,3	246,9	+ 14,8
10	249,5	+ 16,7	242,2	+ 15,8	245,6	+ 15,8	239,3	+ 15,9	243,1	+ 15,5	249,1	+ 15,8
11	275,2	+ 11,6	273,6	+ 11,6	271,5	+ 11,6	265,5	+ 11,3	266,6	+ 10,8	275,4	+ 10,7
12	269,6	+ 11,5	265,8	+ 10,5	268,5	+ 10,2	271,9	+ 9,2	280,4	+ 8,6	280,2	+ 9,0
13	261,5	+ 15,0	250,4	+ 15,0	251,2	+ 15,6	248,4	+ 15,7	246,6	+ 15,5	254,1	+ 15,0
14	240,2	+ 17,2	239,4	+ 17,2	242,7	+ 17,4	239,0	+ 17,5	234,1	+ 18,2	236,4	+ 17,9
15	265,0	+ 13,0	263,5	+ 11,8	267,0	+ 11,5	264,9	+ 11,2	269,5	+ 11,1	269,5	+ 10,7
16	278,5	+ 13,1	271,5	+ 13,4	264,9	+ 13,4	262,0	+ 13,6	263,9	+ 13,4	258,9	+ 13,1
17	256,9	+ 16,0	255,5	+ 15,9	246,5	+ 16,1	244,2	+ 16,2	249,3	+ 16,0	251,5	+ 15,7
18	265,3	+ 13,4	263,5	+ 12,7	260,6	+ 11,4	270,4	+ 11,6	266,7	+ 10,9	275,1	+ 10,3
19	299,8	+ 9,0	296,4	+ 10,0	281,7	+ 11,4	268,0	+ 12,6	261,9	+ 13,8	266,2	+ 15,0
20	249,5	+ 18,7	238,3	+ 18,3	240,5	+ 18,5	230,9	+ 18,3	245,3	+ 18,3	240,7	+ 18,3
21	261,7	+ 13,8	263,0	+ 13,7	263,4	+ 13,6	259,1	+ 13,5	265,2	+ 13,0	269,1	+ 12,6
22	251,5	+ 18,2	243,4	+ 17,1	250,2	+ 17,1	242,0	+ 17,0	245,1	+ 16,7	250,7	+ 16,3
23	268,5	+ 14,5	270,0	+ 14,5	263,6	+ 14,4	258,0	+ 14,3	256,1	+ 14,2	263,5	+ 14,1
24	273,3	+ 12,3	260,9	+ 12,3	266,5	+ 11,6	265,7	+ 11,8	269,5	+ 11,3	276,1	+ 11,3
25	268,0	+ 14,8	261,0	+ 14,7	260,6	+ 14,2	260,6	+ 14,0	263,0	+ 13,9	265,2	+ 13,7
26	270,0	+ 13,4	263,8	+ 13,7	260,9	+ 13,6	260,6	+ 13,3	265,5	+ 13,0	274,6	+ 12,8
27	259,3	+ 15,1	257,9	+ 15,6	252,0	+ 15,6	256,9	+ 15,3	254,7	+ 15,5	257,9	+ 15,6
28	265,1	+ 14,2	263,2	+ 14,4	257,5	+ 14,7	253,9	+ 14,9	255,1	+ 14,9	256,1	+ 15,0
29	269,3	+ 14,3	264,7	+ 14,4	256,4	+ 14,4	257,4	+ 14,4	258,1	+ 14,4	261,1	+ 14,4
30	273,2	+ 11,2	275,5	+ 10,8	275,4	+ 10,3	274,5	+ 9,2	281,0	+ 9,0	295,6	+ 9,0

Intensité horizontale. (L'intensité augmente, lorsque le chiffre de la division augmente.)

MARS.

Valeur d'une partie de la division = 0,000106 de l'intensité totale.

Date.	18h		19h		20h		21h		22h		23h	
	Horizont.	Températ.	Horizont.	Températ.	Horizont.	Températ.	Horizont.	Températ.	Horizont.	Températ.	Horizont.	Températ.
1	260,4	+ 15,0	261,3	+ 15,0	263,9	+ 14,6	265,0	+ 14,2	263,5	+ 13,8	264,9	+ 12,1
2	257,5	+ 15,0	259,7	+ 14,0	270,4	+ 13,4	271,2	+ 13,4	272,2	+ 13,2	274,0	+ 11,6
3	264,3	+ 14,7	264,1	+ 14,4	268,7	+ 13,9	273,8	+ 13,3	276,7	+ 12,2	283,0	+ 10,6
4	273,0	+ 12,7	277,5	+ 11,0	276,1	+ 10,6	279,8	+ 9,8	279,2	+ 10,8	284,0	+ 9,6
5	255,8	+ 14,5	255,1	+ 14,0	258,0	+ 13,9	261,5	+ 13,4	264,5	+ 13,3	266,6	+ 12,4
6	238,0	+ 17,0	229,0	+ 16,7	233,4	+ 16,6	247,5	+ 16,1	242,9	+ 16,6	239,4	+ 16,8
7	245,8	+ 16,8	255,3	+ 16,6	247,1	+ 16,5	251,4	+ 16,5	251,0	+ 16,0	253,5	+ 15,5
8	244,5	+ 16,7	250,6	+ 15,7	253,7	+ 15,6	256,1	+ 15,7	252,0	+ 15,7	250,6	+ 15,4
9	255,0	+ 16,5	250,8	+ 16,8	250,4	+ 16,5	253,6	+ 16,6	251,3	+ 16,3	253,2	+ 16,4
10	239,5	+ 18,5	244,5	+ 18,6	243,8	+ 18,4	250,4	+ 18,2	244,2	+ 17,8	251,0	+ 18,0
11	259,5	+ 15,1	266,5	+ 14,4	268,6	+ 14,3	276,6	+ 14,0	274,7	+ 13,5	273,8	+ 13,2
12	238,4	+ 17,0	238,0	+ 16,8	231,2	+ 16,6	234,2	+ 16,4	238,1	+ 16,4	244,7	+ 16,0
13	262,9	+ 12,4	263,9	+ 12,3	266,3	+ 12,2	268,9	+ 12,2	267,8	+ 12,2	269,3	+ 11,9
14	254,5	+ 14,6	258,8	+ 14,2	258,2	+ 14,1	260,1	+ 14,0	260,4	+ 14,0	259,0	+ 14,0
15	266,0	+ 11,6	273,0	+ 11,6	276,5	+ 11,5	276,4	+ 11,3	274,1	+ 11,3	273,7	+ 11,1
16	253,7	+ 15,0	258,4	+ 15,3	258,2	+ 15,2	256,0	+ 15,0	254,4	+ 15,1	255,6	+ 15,0
17	264,5	+ 11,7	270,0	+ 11,6	275,6	+ 11,4	277,5	+ 11,2	278,8	+ 11,0	277,4	+ 10,8
18	259,2	+ 12,8	266,2	+ 12,8	261,7	+ 12,9	269,5	+ 12,7	269,0	+ 12,2	269,3	+ 12,2
19	260,3	+ 14,6	260,6	+ 14,5	265,4	+ 14,0	262,4	+ 14,0	259,9	+ 14,0	270,5	+ 13,5
20	262,5	+ 14,4	262,5	+ 14,2	261,5	+ 14,2	258,7	+ 14,2	260,0	+ 14,2	259,5	+ 14,2
21	247,0	+ 15,8	252,2	+ 15,6	257,9	+ 15,2	267,0	+ 14,8	265,3	+ 14,8	258,7	+ 15,0
22	249,1	+ 16,6	250,5	+ 16,0	252,7	+ 15,6	259,7	+ 15,3	258,4	+ 15,0	261,9	+ 15,0
23	256,5	+ 15,2	259,1	+ 15,2	256,9	+ 15,0	258,8	+ 14,9	257,4	+ 14,6	257,5	+ 14,4
24	285,7	+ 9,7	288,3	+ 9 6	289,5	+ 9,6	292,9	+ 9,2	288,5	+ 8,5	291,5	+ 7,8
25	284,1	+ 11,1	284,7	+ 10,9	277,2	+ 10,9	285,3	+ 10,8	285,0	+ 10,3	287,6	+ 10,2
26	267,1	+ 14,0	269,0	+ 13,2	272,0	+ 13,1	276,0	+ 13,4	274,3	+ 13,4	271,0	+ 13,0
27	264,6	+ 14,4	271,9	+ 14,1	275,7	+ 13,9	274,6	+ 13,8	275,0	+ 13,7	274,8	+ 13,4
28	245,6	+ 17,4	249,0	+ 17,2	262,5	+ 17,0	260,4	+ 16,6	260,1	+ 16,3	264,0	+ 16,0
29	266,8	+ 12,0	273,2	+ 11,9	277,1	+ 11,2	277,5	+ 10,8	274,0	+ 11,0	272,6	+ 10,8
30	263,0	+ 12,2	266,9	+ 12,0	272,8	+ 12,0	275,0	+ 11,9	272,1	+ 11,6	273,5	+ 11,3
31	257,0	+ 15,9	260,5	+ 15,7	262,2	+ 15,7	261,5	+ 15,6	260,9	+ 15,7	257,3	+ 15,3

AVRIL.

1	271,4	+ 11,6	275,7	+ 11,6	279,9	+ 11,5	284,6	+ 11,1	283,8	+ 11,0	286,0	+ 10,5
2	257,3	+ 15,2	259,8	+ 15,0	261,3	+ 15,0	264,7	+ 14,9	264,5	+ 14,5	263,3	+ 14,3
3	282,6	+ 9,6	283,1	+ 9,4	290,0	+ 9,0	292,4	+ 8,8	293,5	+ 8,2	294,5	+ 8,4
4	257,2	+ 15,9	266,8	+ 15,9	265,9	+ 15,8	264,7	+ 15,6	263,5	+ 15,6	263,3	+ 15,5
5	256,3	+ 11,6	262,6	+ 10,8	264,4	+ 10,8	253,0	+ 10,8	259,7	+ 10,3	252,9	+ 10,3
6	254,7	+ 14,5	255,7	+ 14,3	259,9	+ 14,5	260,6	+ 14,3	258,8	+ 13,9	263,2	+ 13,7
7	271,6	+ 10,6	269,8	+ 10,1	285,6	+ 9,8	283,3	+ 9,5	277,7	+ 9,4	279,1	+ 9,3
8	275,8	+ 10,3	276,4	+ 10,7	280,9	+ 10,0	294,7	+ 9,9	288,9	+ 10,0	287,7	+ 9,8
9	252,5	+ 14,2	256,5	+ 14,4	264,3	+ 14,0	257,0	+ 13,6	261,5	+ 13,3	265,7	+ 13,1
10	251,2	+ 16,0	258,1	+ 15,8	259,8	+ 15,9	261,4	+ 14,9	256,2	+ 14,9	257,7	+ 15,1
11	278,4	+ 10,3	283,8	+ 9,7	289,5	+ 9,2	290,3	+ 8,9	292,3	+ 8,3	289,4	+ 8,2
12	281,5	+ 8,0	288,5	+ 8,7	290,2	+ 9,2	286,2	+ 9,0	293,8	+ 8,9	286,0	+ 9,2
13	246,3	+ 14,8	241,3	+ 14,4	257,0	+ 14,0	267,8	+ 14,0	271,0	+ 13,7	270,6	+ 13,6
14	237,5	+ 17,9	236,9	+ 17,9	244,4	+ 17,8	247,2	+ 17,5	242,5	+ 17,3	238,8	+ 17,0
15	279,7	+ 10,5	285,5	+ 10,1	291,4	+ 9,4	295,4	+ 8,7	291,8	+ 8,0	292,3	+ 8,0
16	271,7	+ 12,8	278,0	+ 12,9	276,9	+ 12,7	282,7	+ 12,5	278,2	+ 12,3	277,5	+ 12,2
17	258,0	+ 15,3	265,0	+ 15,0	268,4	+ 14,9	259,5	+ 14,8	261,2	+ 14,7	263,7	+ 14,6
18	281,9	+ 9,1	287,1	+ 8,9	297,4	+ 7,3	301,0	+ 7,2	301,8	+ 7,2	303,8	+ 7,1
19	260,9	+ 15,5	259,5	+ 15,3	262,5	+ 15,6	263,8	+ 15,9	265,6	+ 16,2	260,4	+ 16,5
20	248,0	+ 18,4	249,8	+ 18,4	257,0	+ 18,3	246,8	+ 18,3	248,5	+ 18,1	243,9	+ 18,0
21	277,9	+ 12,7	274,4	+ 12,2	275,4	+ 13,4	272,8	+ 13,6	271,4	+ 13,6	268,5	+ 13,3
22	257,5	+ 16,6	259,9	+ 16,6	259,5	+ 16,3	254,5	+ 16,0	256,6	+ 16,1	255,6	+ 16,3
23	269,4	+ 14,2	273,0	+ 14,1	273,3	+ 14,1	272,0	+ 14,0	271,7	+ 13,9	268,5	+ 13,9
24	279,8	+ 11,4	282,6	+ 11,7	282,8	+ 12,0	283,8	+ 12,2	281,9	+ 12,2	280,1	+ 12,3
25	269,1	+ 14,0	273,6	+ 14,0	270,5	+ 14,0	270,5	+ 14,0	271,3	+ 14,0	270,5	+ 13,9
26	280,8	+ 12,3	283,7	+ 12,2	281,0	+ 12,1	280,2	+ 12,1	277,9	+ 12,1	280,0	+ 12,0
27	264,9	+ 15,4	271,1	+ 15,4	268,2	+ 15,2	265,9	+ 15,1	262,6	+ 15,1	262,6	+ 15,0
28	259,5	+ 15,2	263,6	+ 15,4	266,1	+ 15,8	265,9	+ 15,7	264,5	+ 15,8	261,0	+ 15,7
29	263,2	+ 14,4	270,1	+ 14,4	269,7	+ 14,3	269,1	+ 14,2	268,0	+ 14,2	265,7	+ 14,0
30	295,5	+ 9,1	298,8	+ 9,4	294,7	+ 9,6	294,5	+ 9,7	294,3	+ 9,7	290,9	+ 9,7

Intensité horizontale. (L'intensité augmente, lorsque le chiffre de la division augmente.)

Mai.

Valeur d'une partie de la division = 0,000106 de l'intensité totale.

Date.	0h		1h		2h		3h		4h		5h	
	Horizont.	Températ.	Horizont.	Températ.	Horizont.	Températ.	Horizont.	Températ.	Horizont.	Températ.	Horizont.	Températ.
1	291,8	+ 9,7	291,0	+ 10,0	289,0	+ 11,1	287,0	+ 12,6	275,4	+ 13,7	277,0	+ 13,9
2	274,6	+ 12,0	278,9	+ 12,0	277,9	+ 12,0	283,5	+ 11,2	287,0	+ 10,9	286,3	+ 10,7
3	294,2	+ 9,8	297,2	+ 9,8	293,3	+ 10,6	287,0	+ 12,6	278,8	+ 14,8	268,7	+ 16,4
4	284,7	+ 13,2	281,2	+ 13,6	280,6	+ 13,7	278,3	+ 13,3	274,4	+ 13,3	277,8	+ 13,0
5	291,2	+ 10,5	292,4	+ 10,4	290,4	+ 11,0	285,7	+ 12,8	276,4	+ 14,8	273,3	+ 15,8
6	276,8	+ 13,3	278,8	+ 13,6	280,0	+ 13,6	281,3	+ 13,6	280,8	+ 13,5	279,4	+ 13,3
7	262,8	+ 10,5	261,6	+ 10,3	262,4	+ 10,7	266,0	+ 11,5	263,4	+ 13,2	250,4	+ 14,6
8	239,6	+ 16,1	241,4	+ 16,0	242,4	+ 15,8	244,4	+ 15,6	246,0	+ 15,3	247,1	+ 15,6
9	271,0	+ 12,7	263,5	+ 12,6	262,9	+ 12,6	264,5	+ 12,6	267,2	+ 12,6	266,5	+ 12,4
10	287,9	+ 8,4	287,2	+ 8,2	284,0	+ 9,3	277,6	+ 10,7	273,1	+ 12,7	269,1	+ 13,7
11	265,2	+ 13,4	265,5	+ 12,8	271,1	+ 12,7	267,4	+ 13,0	266,0	+ 14,3	263,7	+ 14,8
12	271,6	+ 11,9	270,7	+ 12,0	270,1	+ 12,7	268,1	+ 14,6	260,1	+ 16,0	259,1	+ 17,0
13	260,8	+ 15,2	260,1	+ 15,0	264,8	+ 14,8	261,0	+ 14,7	262,5	+ 14,7	263,2	+ 14,3
14	268,1	+ 12,4	273,1	+ 12,1	272,9	+ 12,0	273,8	+ 12,0	275,6	+ 11,9	276,1	+ 11,7
15	285,6	+ 9,8	291,2	+ 10,5	290,3	+ 11,7	287,0	+ 12,5	290,1	+ 12,9	287,8	+ 13,2
16	276,9	+ 13,7	265,6	+ 13,7	264,8	+ 13,6	262,5	+ 13,7	275,2	+ 13,7	269,0	+ 13,6
17	257,5	+ 14,8	259,7	+ 14,8	261,0	+ 14,8	258,7	+ 14,7	270,6	+ 14,7	264,5	+ 14,4
18	253,5	+ 15,6	255,2	+ 15,6	255,0	+ 15,6	255,8	+ 15,5	257,1	+ 15,5	257,1	+ 15,5
19	288,1	+ 8,7	290,6	+ 8,0	285,8	+ 7,6	291,7	+ 7,2	294,1	+ 6,8	298,0	+ 6,5
20	299,3	+ 7,3	299,0	+ 7,4	294,6	+ 8,9	292,5	+ 10,0	286,0	+ 10,6	286,8	+ 11,1
21	285,5	+ 10,5	282,6	+ 10,4	289,7	+ 10,0	289,7	+ 9,8	292,3	+ 9,8	292,4	+ 9,6
22	290,0	+ 9,8	288,6	+ 10,5	285,6	+ 11,7	282,8	+ 12,5	280,6	+ 13,0	278,0	+ 13,0
23	268,6	+ 13,4	270,6	+ 13,4	271,2	+ 13,4	269,5	+ 13,4	272,0	+ 13,3	271,5	+ 13,2
24	263,0	+ 14,7	263,2	+ 14,6	262,7	+ 14,5	264,5	+ 14,5	264,1	+ 14,4	264,3	+ 14,3
25	259,7	+ 15,5	261,7	+ 15,3	263,7	+ 15,3	263,5	+ 15,3	263,7	+ 15,3	265,0	+ 15,2
26	268,6	+ 15,0	267,4	+ 14,9	269,3	+ 14,8	270,5	+ 14,7	271,5	+ 14,7	272,9	+ 14,6
27	254,2	+ 15,7	254,6	+ 15,5	256,8	+ 15,5	256,7	+ 15,2	258,7	+ 15,2	256,4	+ 15,1
28	254,5	+ 16,4	254,4	+ 16,4	255,7	+ 16,3	255,0	+ 16,3	257,1	+ 16,2	257,1	+ 16,1
29	253,9	+ 17,7	259,6	+ 17,7	261,0	+ 17,6	260,4	+ 17,6	262,3	+ 17,6	257,4	+ 17,5
30	245,6	+ 18,0	244,8	+ 18,0	246,1	+ 17,9	247,1	+ 17,8	246,6	+ 17,8	247,4	+ 17,8
31	262,4	+ 15,7	264,4	+ 15,5	265,6	+ 15,2	263,8	+ 15,0	262,7	+ 14,8	265,6	+ 14,5

Juin.

1	270,5	+ 13,6	270,7	+ 13,3	272,4	+ 13,2	276,4	+ 13,0	276,0	+ 13,0	276,1	+ 13,0
2	284,2	+ 9,8	292,0	+ 9,6	288,7	+ 9,4	291,1	+ 9,0	291,9	+ 9,0	292,9	+ 9,0
3	286,9	+ 9,5	288,1	+ 9,4	288,9	+ 9,3	288,7	+ 9,2	288,0	+ 9,1	286,4	+ 9,1
4	278,5	+ 10,2	283,1	+ 10,1	282,5	+ 10,0	282,5	+ 10,0	282,5	+ 10,0	282,5	+ 10,0
5	274,8	+ 11,3	276,8	+ 11,3	277,8	+ 11,2	277,6	+ 11,2	278,0	+ 11,1	278,8	+ 11,1
6	286,5	+ 9,5	287,6	+ 9,4	288,9	+ 9,3	288,4	+ 9,2	289,0	+ 9,1	288,6	+ 9,0
7	291,2	+ 8,9	295,3	+ 9,0	288,6	+ 10,5	283,7	+ 11,9				
8												
9												
10	Le	fil de	suspension	est	changé.							
11												
12	393,6	+ 11,4	393,2	+ 11,3	394,8	+ 11,2	395,6	+ 11,2	395,1	+ 11,1	400,7	+ 11,1
13	390,0	+ 11,7	398,3	+ 11,6	396,5	+ 11,6	396,1	+ 11,6	398,2	+ 11,5	398,5	+ 11,4
14	400,9	+ 11,9	400,4	+ 11,9	401,3	+ 11,7	402,0	+ 11,7	404,5	+ 11,7	404,4	+ 11,7
15	398,3	+ 11,8	401,8	+ 11,7	402,2	+ 11,7	404,5	+ 11,7	405,1	+ 11,6	405,5	+ 11,5
16	406,3	+ 12,1	407,3	+ 12,1	408,0	+ 12,0	409,4	+ 11,8	408,9	+ 11,8	408,2	+ 11,8
17	410,6	+ 11,7	410,5	+ 11,7	411,1	+ 11,6	411,7	+ 11,5	411,0	+ 11,4	412,0	+ 11,3
18	411,9	+ 11,7	412,0	+ 11,7	412,6	+ 11,6	414,2	+ 11,6	414,5	+ 11,6	415,3	+ 11,6
19	412,4	+ 12,2	413,3	+ 12,0	415,0	+ 11,9	415,5	+ 11,9	417,3	+ 11,9	417,0	+ 11,9
20	413,7	+ 11,3	411,6	+ 11,4	412,2	+ 11,5	408,8	+ 11,6	409,4	+ 11,6	401,4	+ 11,6
21	407,9	+ 12,0	408,1	+ 12,0	409,4	+ 11,9	409,6	+ 11,8	409,6	+ 11,8	409,5	+ 11,8
22	408,0	+ 12,6	408,2	+ 12,6	409,1	+ 12,6	409,7	+ 12,6	409,0	+ 12,6	408,1	+ 12,6
23	407,0	+ 13,3	406,3	+ 13,3	407,0	+ 13,2	407,5	+ 13,2	409,3	+ 13,2	410,1	+ 13,1
24	403,8	+ 14,2	404,4	+ 14,1	403,8	+ 14,0	405,1	+ 14,0	405,9	+ 14,2	404,0	+ 14,2
25	396,8	+ 15,3	394,1	+ 15,2	394,7	+ 15,2	401,2	+ 15,1	401,0	+ 15,1	402,2	+ 15,1
26	395,0	+ 16,1	397,5	+ 16,0	399,7	+ 16,0	400,2	+ 15,9	400,9	+ 15,8	401,8	+ 15,8
27	394,5	+ 17,0	394,5	+ 17,0	395,0	+ 17,0	395,6	+ 16,9	395,5	+ 16,9	395,2	+ 16,8
28	393,7	+ 17,3	394,3	+ 17,2	395,1	+ 17,0	397,1	+ 17,0	396,8	+ 17,0	398,1	+ 16,9
29	396,3	+ 17,0	399,4	+ 16,9	400,4	+ 16,8	402,5	+ 16,8	401,3	+ 16,8	403,0	+ 16,8
30	401,3	+ 16,4	401,5	+ 16,3	403,5	+ 16,2	407,4	+ 16,2	408,6	+ 16,1	414,1	+ 16,0

Intensité horizontale. (L'intensité augmente, lorsque le chiffre de la division augmente.)

MAI.

Valeur d'une partie de la division = 0,000106 de l'intensité totale.

Date.	6h		7h		8h		9h		10h		11h	
	Horizont.	Températ.	Horizont.	Températ.	Horizont.	Températ.	Horizont.	Températ.	Horizont.	Températ.	Horizont.	Températ.
1	268,4	+ 14,2	274,2	+ 14,2	270,7	+ 13,9	279,5	+ 13,6	273,1	+ 13,5	270,8	+ 13,5
2	286,1	+ 10,8	284,1	+ 10,8	283,9	+ 10,9	283,7	+ 10,9	281,7	+ 10,9	283,3	+ 10,8
3	260,5	+ 17,3	255,7	+ 17,8	261,7.	+ 17,1	256,2	+ 16,7	265,0	+ 16,2	267,6	+ 16,0
4	280,2	+ 12,5	284,4	+ 12,0	284,3	+ 11,7	282,9	+ 11,5	284,0	+ 11,8	283,3	+ 12,3
5	271,0	+ 16,0	272,0	+ 16,1	261,5	+ 16,0	263,0	+ 16,0	266,7	+ 16,0	259,5	+ 16,3
6	280,9	+ 12,5	282,6	+ 12,2	284,0	+ 12,1	278,0	+ 12,0	294,0	+ 12,0	238,9	+ 12,5
7	250,5	+ 15,3	247,0	+ 15,7	242,3	+ 15,9	236,5	+ 16,1	239,6	+ 16,4	231,4	+ 17,0
8	252,6	+ 15,3	251,9	+ 15,2	253,4	+ 14,8	253,4	+ 14,5	255,5	+ 13,8	268,6	+ 13,4
9	264,0	+ 12,3	264,5	+ 12,0	272,3	+ 11,6	270,4	+ 11,2	267,0	+ 11,0	272,5	+ 11,1
10	266,5	+ 14,4	259,4	+ 14,8	262,1	+ 14,7	263,0	+ 14,6	266,1	+ 14,5	257,5	+ 14,0
11	264,2	+ 14,6	261,2	+ 14,6	264,0	+ 14,1	259,5	+ 13,6	263,8	+ 13,6	269,0	+ 13,6
12	256,0	+ 17,4	252,3	+ 17,5	251,7	+ 17,4	249,5	+ 17,3	248,3	+ 17,3	242,2	+ 17,0
13	266,0	+ 14,0	264,3	+ 13,9	266,1	+ 13,4	269,5	+ 13,3	268,1	+ 13,7	262,9	+ 13,7
14	276,5	+ 11,6	276,8	+ 11,4	277,7	+ 11,2	276,6	+ 11,0	278,2	+ 11,0	279,2	+ 10,9
15	283,5	+ 13,3	290,5	+ 13,3	277,5	+ 13,3	278,9	+ 13,3	264,6	+ 13,6	266,7	+ 14,2
16	267,1	+ 13,5	270,7	+ 13,4	267,2	+ 13,4	269,5	+ 13,3	266,4	+ 13,7	267,8	+ 14,3
17	263,3	+ 14,1	262,9	+ 14,0	263,5	+ 14,0	263,9	+ 13,8	263,4	+ 13,9	261,8	+ 14,4
18	258,5	+ 15,3	258,7	+ 15,2	259,0	+ 15,2	258,6	+ 15,0	257,2	+ 15,0	260,7	+ 15,0
19	298,2	+ 6,0	302,0	+ 5,6	301,4	+ 5,3	398,2	+ 5,2	307,5	+ 5,4	304,0	+ 5,7
20	285,7	+ 11,1	284,0	+ 11,1	277,7	+ 11,0	284,7	+ 10,8	287,0	+ 10,9	289,3	+ 10,9
21	293,3	+ 9,5	295,1	+ 9,2	293,7	+ 9,0	292,8	+ 9,0	296,0	+ 8,9	293,9	+ 9,0
22	277,5	+ 13,0	276,1	+ 13,0	278,5	+ 13,0	275,8	+ 13,0	277,4	+ 13,5	271,8	+ 13,9
23	270,8	+ 13,0	270,7	+ 12,7	272,5	+ 12,4	273,2	+ 12,4	274,4	+ 12,8	274,9	+ 13,2
24	266,8	+ 14,3	267,4	+ 14,3	267,0	+ 14,1	268,1	+ 14,0	268,6	+ 14,0	265,8	+ 14,1
25	264,2	+ 15,1	261,3	+ 15,0	263,0	+ 14,8	263,4	+ 14,6	267,2	+ 14,6	266,6	+ 14,6
26	271,5	+ 14,6	271,4	+ 14,5	268,3	+ 14,4	269,0	+ 14,8	270,1	+ 14,8	271,6	+ 15,2
27	258,6	+ 15,0	258,2	+ 14,9	257,0	+ 14,8	262,4	+ 14,8	262,5	+ 15,2	262,5	+ 15,7
28	257,4	+ 16,0	256,8	+ 15,8	256,8	+ 15,8	259,4	+ 15,6	260,6	+ 15,9	261,1	+ 16,3
29	258,3	+ 17,2	255,2	+ 17,2	255,5	+ 17,0	256,3	+ 17,0	251,3	+ 17,4	252,4	+ 17,8
30	246,2	+ 17,5	246,6	+ 17,5	246,6	+ 17,5	248,6	+ 17,4	248,3	+ 17,9	250,5	+ 17,8
31	266,5	+ 14,2	269,0	+ 14,0	266,7	+ 13,9	271,0	+ 13,7	269,2	+ 13,7	270,0	+ 14,0

JUIN.

1	276,4	+ 12,9	278,5	+ 12,8	276,8	+ 12,7	275,7	+ 12,5	275,5	+ 12,5	280,1	+ 12,4
2	296,1	+ 8,8	296,1	+ 8,6	299,7	+ 8,4	300,8	+ 8,3	299,4	+ 8,3	288,6	+ 8,3
3	284,9	+ 9,0	284,9	+ 9,0	285,8	+ 8,8	288,0	+ 8,9	288,3	+ 9,4	287,8	+ 10,0
4	285,7	+ 10,0	286,7	+ 10,0	281,5	+ 9,9	226,9	+ 9,8	284,5	+ 9,8	281,4	+ 10,0
5	278,9	+ 10,9	278,3	+ 10,8	278,3	+ 10,8	279,2	+ 10,8	279,0	+ 10,8	278,8	+ 10,7
6	291,6	+ 8,8	290,7	+ 8,7	290,7	+ 8,6	292,5	+ 8,4	292,0	+ 8,4	293,8	+ 8,5
7												
8												
9												
10												
11												
12	399,6	+ 11,0	396,0	+ 11,0	397,8	+ 11,0	398,9	+ 11,0	399,2	+ 11,2	396,9	+ 11,4
13	403,2	+ 11,3	399,0	+ 11,3	398,4	+ 11,3	399,1	+ 11,3	397,7	+ 11,6	399,9	+ 12,0
14	401,2	+ 11,7	401,9	+ 11,6	399,8	+ 11,5	403,0	+ 11,4	403,8	+ 11,9	401,0	+ 12,4
15	405,2	+ 11,2	405,1	+ 11,2	407,8	+ 11,3	402,5	+ 11,4	408,0	+ 11,7	409,2	+ 12,0
16	409,1	+ 11,7	409,1	+ 11,7	410,4	+ 11,7	410,1	+ 11,5	410,8	+ 11,5	410,5	+ 11,6
17	410,6	+ 11,2	411,8	+ 11,1	411,6	+ 11,1	413,4	+ 11,2	413,7	+ 11,3	411,7	+ 11,7
18	414,7	+ 11,4	415,0	+ 11,3	414,8	+ 11,2	417,0	+ 11,3	416,5	+ 11,8	413,2	+ 12,2
19	417,0	+ 11,8	416,9	+ 11,7	418,0	+ 11,7	418,0	+ 11,6	418,6	+ 11,6	416,8	+ 11,5
20	410,5	+ 11,5	408,8	+ 11,5	410,8	+ 11,4	412,4	+ 11,4	411,5	+ 11,4	409,4	+ 11,4
21	409,1	+ 11,8	411,3	+ 11,8	410,7	+ 11,8	410,3	+ 11,8	411,0	+ 11,8	407,9	+ 11,9
22	408,1	+ 12,4	407,5	+ 12,4	407,0	+ 12,5	409,0	+ 12,4	409,0	+ 12,4	407,9	+ 12,5
23	409,8	+ 13,0	409,7	+ 13,0	409,6	+ 13,0	409,4	+ 13,0	407,7	+ 13,1	406,7	+ 13,0
24	404,2	+ 14,2	402,2	+ 14,1	402,8	+ 14,1	404,0	+ 14,2	403,6	+ 14,4	402,5	+ 14,7
25	401,9	+ 15,1	402,1	+ 15,1	402,2	+ 15,0	399,1	+ 15,0	402,7	+ 15,4	399,6	+ 15,8
26	401,0	+ 15,7	400,3	+ 15,7	399,8	+ 15,5	400,5	+ 15,5	398,5	+ 15,9	396,3	+ 16,3
27	396,0	+ 16,7	396,6	+ 16,5	397,4	+ 16,4	397,5	+ 16,5	397,8	+ 16,9	398,6	+ 17,2
28	396,8	+ 16,7	397,4	+ 16,7	398,1	+ 16,5	398,4	+ 16,4	399,5	+ 16,3	397,9	+ 16,3
29	402,7	+ 16,8	401,5	+ 16,7	405,4	+ 16,6	405,8	+ 16,5	406,4	+ 16,4	406,7	+ 16,1
30	405,5	+ 15,9	411,5	+ 15,8	401,0	+ 15,7	402,1	+ 15,6	402,2	+ 16,1	388,5	+ 16,4

Intensité horizontale. (L'intensité augmente, lorsque le chiffre de la division augmente.)

Mai.

Valeur d'une partie de la division = 0,000106 de l'intensité totale.

Date.	12h		13h		14h		15h		16h		17h	
	Horizont.	Température.	Horizont.	Température.	Horizont.	Température.	Horizont.	Température.	Horizont.	Température.	Horizont.	Température.
1	271,7	+ 13,4	270,1	+ 13,4	263,2	+ 13,1	258,2	+ 13,4	260,6	+ 13,6	269,6	+ 13,7
2	282,3	+ 10,5	279,8	+ 10,6	277,5	+ 10,6	275,9	+ 10,5	278,1	+ 10,4	283,2	+ 10,0
3	266,4	+ 15,9	262,0	+ 16,2	253,9	+ 15,6	263,0	+ 14,6	271,7	+ 13,7	277,5	+ 13,0
4	281,4	+ 12,7	278,3	+ 12,4	270,3	+ 12,2	269,7	+ 11,8	275,5	+ 11,8	279,6	+ 11,7
5	255,6	+ 16,2	254,3	+ 16,2	252,5	+ 15,8	253,1	+ 15,3	258,1	+ 15,3	265,5	+ 15,2
6	258,4	+ 12,6	234,2	+ 12,5	237,2	+ 12,2	232,7	+ 12,0	227,4	+ 12,0	205,0	+ 11,6
7	233,5	+ 17,2	220,1	+ 17,3	222,7	+ 17,4	228,7	+ 17,3	230,9	+ 16,8	233,4	+ 16,7
8	256,3	+ 12,9	250,3	+ 12,7	248,4	+ 12,5	249,7	+ 12,5	251,4	+ 12,3	256,4	+ 12,0
9	269,3	+ 11,3	264,4	+ 11,4	260,0	+ 11,4	261,0	+ 11,2	263,1	+ 11,4	270,8	+ 11,4
10	253,7	+ 14,5	253,2	+ 14,3	249,2	+ 14,6	247,4	+ 14,5	248,4	+ 14,7	258,7	+ 14,7
11	263,4	+ 13,7	258,0	+ 13,5	259,4	+ 13,3	259,9	+ 13,0	267,0	+ 12,8	271,2	+ 12,3
12	243,4	+ 17,7	236,8	+ 17,4	237,0	+ 17,2	232,7	+ 16,7	240,2	+ 16,4	252,0	+ 15,7
13	263,1	+ 13,8	254,5	+ 14,2	247,5	+ 14,2	250,8	+ 14,1	251,0	+ 14,0	254,2	+ 14,0
14	275,6	+ 10,7	271,2	+ 10,7	276,1	+ 10,3	275,6	+ 10,1	279,3	+ 10,0	284,5	+ 10,0
15	270,4	+ 13,7	265,5	+ 13,7	264,0	+ 13,5	266,0	+ 13,2	257,3	+ 12,9	257,3	+ 12,8
16	265,8	+ 14,3	257,2	+ 14,3	252,9	+ 14,3	249,6	+ 14,3	249,1	+ 14,4	249,2	+ 14,4
17	259,5	+ 14,8	254,0	+ 15,1	246,1	+ 15,3	242,6	+ 15,3	245,3	+ 15,4	245,8	+ 15,4
18	256,7	+ 14,4	259,0	+ 13,8	256,6	+ 13,4	255,6	+ 13,1	260,2	+ 12,8	265,3	+ 12,1
19	304,2	+ 5,8	299,5	+ 5,8	296,5	+ 5,8	290,1	+ 5,8	289,2	+ 5,9	290,4	+ 6,4
20	279,1	+ 10,9	284,0	+ 10,7	279,2	+ 10,5	277,4	+ 10,0	273,2	+ 10,0	276,5	+ 10,3
21	291,1	+ 9,1	287,0	+ 9,3	285,0	+ 9,6	284,1	+ 9,7	282,2	+ 9,8	284,2	+ 9,7
22	271,3	+ 14,3	266,8	+ 14,0	261,5	+ 14,2	263,6	+ 14,0	262,5	+ 13,7	268,4	+ 13,4
23	271,4	+ 13,6	264,9	+ 13,8	260,2	+ 14,0	258,5	+ 14,0	260,1	+ 14,2	260,9	+ 14,3
24	264,2	+ 14,5	262,4	+ 14,8	257,0	+ 15,1	252,7	+ 15,1	251,8	+ 15,2	256,1	+ 15,3
25	261,6	+ 14,8	256,8	+ 15,0	254,2	+ 15,0	252,5	+ 15,1	254,3	+ 15,0	255,7	+ 14,9
26	268,9	+ 15,5	260,3	+ 15,8	258,3	+ 15,9	258,1	+ 15,9	258,9	+ 15,8	259,4	+ 15,5
27	257,9	+ 16,0	250,3	+ 16,3	247,9	+ 16,5	247,6	+ 16,5	245,1	+ 16,3	247,7	+ 16,2
28	254,9	+ 16,8	250,6	+ 17,2	244,3	+ 17,2	244,4	+ 17,2	244,2	+ 17,2	247,1	+ 17,2
29	247,0	+ 18,1	242,5	+ 18,4	234,6	+ 18,3	236,1	+ 18,2	236,0	+ 18,2	232,7	+ 18,1
30	248,8	+ 17,6	248,8	+ 17,4	244,2	+ 17,1	243,4	+ 16,5	244,0	+ 16,1	244,5	+ 16,0
31	266,3	+ 14,3	261,9	+ 14,3	258,9	+ 14,3	255,2	+ 14,1	257,1	+ 14,0	257,7	+ 14,2

Juin.

1	279,5	+ 12,1	275,7	+ 12,0	276,3	+ 11,6	270,2	+ 11,4	268,5	+ 11,1	272,1	+ 11,2
2	285,8	+ 8,7	284,8	+ 8,9	286,7	+ 9,0	286,0	+ 9,1	283,5	+ 9,0	285,4	+ 9,0
3	276,6	+ 10,2	281,5	+ 10,0	275,1	+ 10,0	266,1	+ 10,0	264,3	+ 10,0	273,1	+ 10,0
4	278,7	+ 10,8	275,2	+ 11,0	272,1	+ 10,9	268,4	+ 11,1	264,3	+ 11,3	261,8	+ 11,2
5	277,2	+ 10,7	277,4	+ 10,7	274,8	+ 10,7	276,4	+ 10,6	276,4	+ 10,5	271,1	+ 10,3
6	293,9	+ 8,5	287,4	+ 8,6	286,4	+ 8,8	284,7	+ 8,9	283,4	+ 8,8	284,3	+ 8,7
7												
8												
9												
10												
11												
12	386,7	+ 11,7	385,9	+ 11,6	374,6	+ 11,5	377,3	+ 11,3	381,4	+ 11,2	385,0	+ 11,2
13	398,3	+ 12,3	393,7	+ 12,5	385,2	+ 12,4	386,2	+ 12,3	384,9	+ 12,1	390,1	+ 11,8
14	396,0	+ 13,0	392,2	+ 13,1	389,4	+ 13,0	387,1	+ 12,8	391,9	+ 12,8	391,1	+ 12,7
15	406,5	+ 12,1	405,4	+ 12,3	402,5	+ 12,3	399,5	+ 12,3	396,0	+ 12,0	394,6	+ 12,0
16	408,5	+ 11,7	407,5	+ 11,7	406,3	+ 11,7	405,8	+ 11,6	404,0	+ 11,8	402,4	+ 11,8
17	409,2	+ 12,1	405,6	+ 12,3	401,9	+ 12,3	400,5	+ 12,1	401,1	+ 12,0	404,7	+ 12,0
18	413,5	+ 12,6	405,9	+ 12,8	401,8	+ 12,7	400,6	+ 12,4	401,2	+ 12,4	404,7	+ 12,4
19	413,6	+ 11,6	411,6	+ 11,7	408,3	+ 11,6	407,3	+ 11,5	406,6	+ 11,5	402,8	+ 11,4
20	404,8	+ 11,4	400,7	+ 11,4	399,8	+ 11,5	400,6	+ 11,6	401,8	+ 11,5	405,4	+ 11,5
21	401,9	+ 11,7	401,0	+ 11,7	399,4	+ 11,8	398,5	+ 12,0	401,9	+ 12,1	403,8	+ 12,2
22	402,1	+ 12,5	399,0	+ 12,7	397,6	+ 12,8	398,1	+ 12,8	396,6	+ 12,8	398,0	+ 12,9
23	404,2	+ 13,1	400,4	+ 13,2	398,0	+ 13,3	396,0	+ 13,4	397,0	+ 13,5	399,4	+ 13,7
24	401,8	+ 15,2	398,8	+ 15,6	392,2	+ 15,8	389,2	+ 16,0	389,1	+ 16,0	392,0	+ 15,9
25	395,7	+ 16,0	390,2	+ 16,2	388,6	+ 16,4	387,9	+ 16,5	386,4	+ 16,3	386,0	+ 16,2
26	394,0	+ 16,8	392,6	+ 16,9	388,1	+ 17,0	383,0	+ 17,0	385,0	+ 17,0	387,1	+ 16,9
27	394,7	+ 17,5	388,2	+ 17,7	382,2	+ 17,8	378,6	+ 17,8	380,6	+ 17,8	381,8	+ 17,8
28	395,8	+ 16,4	392,3	+ 16,5	391,6	+ 16,6	387,6	+ 16,7	396,7	+ 16,9	397,7	+ 17,0
29	407,2	+ 15,9	399,7	+ 15,9	393,0	+ 16,0	390,5	+ 16,2	395,0	+ 16,3	398,5	+ 16,2
30	399,5	+ 16,9	405,6	+ 17,0	391,7	+ 17,1	388,3	+ 17,1	377,8	+ 17,0	379,2	+ 16,9

Intensité horizontale. (L'intensité augmente, lorsque le chiffre de la division augmente.)

Mai.

Valeur d'une partie de la division = 0,000106 de l'intensité totale.

Date.	18h		19h		20h		21h		22h		23h	
	Horizont.	Températ.	Horizont.	Températ.	Horizont.	Températ.	Horizont.	Températ.	Horizont.	Températ.	Horizont.	Températ.
1	277,9	+ 13,6	282,4	+ 13,3	277,5	+ 13,1	277,4	+ 12,9	277,1	+ 12,7	277,6	+ 12,4
2	286,9	+ 10,0	294,7	+ 9,9	293,7	+ 10,0	293,6	+ 9,9	292,5	+ 9,8	292,2	+ 9,7
3	288,0	+ 12,7	283,0	+ 12,7	285,6	+ 12,7	287,4	+ 12,7	284,1	+ 12,5	282,0	+ 12,6
4	287,0	+ 11,4	288,4	+ 11,3	287,0	+ 11,2	286,2	+ 11,0	285,7	+ 10,9	285,3	+ 10,8
5	268,4	+ 14,7	274,4	+ 15,0	273,5	+ 14,8	270,8	+ 14,7	272,6	+ 14,4	272,0	+ 13,9
6	232,4	+ 11,4	238,4	+ 11,2	265,2	+ 11,0	261,4	+ 11,0	256,4	+ 11,0	253,0	+ 10,8
7	228,1	+ 16,7	236,5	+ 16,8	241,0	+ 16,8	240,5	+ 16,7	237,9	+ 16,5	232,5	+ 16,3
8	259,4	+ 12,1	261,5	+ 12,4	265,6	+ 12,5	266,6	+ 12,6	264,4	+ 12,4	261,8	+ 12,7
9	274,9	+ 11,4	270,7	+ 10,8	282,4	+ 10,3	285,4	+ 10,0	280,8	+ 9,6	278,0	+ 9,0
10	256,1	+ 14,6	251,9	+ 14,4	260,1	+ 14,2	261,4	+ 13,9	266,4	+ 13,7	269,8	+ 13,7
11	276,0	+ 11,7	280,0	+ 11,5	282,2	+ 11,9	278,0	+ 12,1	273,1	+ 12,2	272,6	+ 11,9
12	257,3	+ 15,5	264,3	+ 15,5	262,3	+ 15,2	261,7	+ 15,2	259,8	+ 15,3	257,0	+ 15,2
13	255,5	+ 13,7	270,6	+ 13,3	275,4	+ 13,0	272,4	+ 13,0	271,1	+ 12,9	274,4	+ 12,5
14	289,4	+ 10,1	293,1	+ 10,1	292,4	+ 10,1	292,1	+ 10,0	292,3	+ 9,9	286,8	+ 9,8
15	272,0	+ 12,8	267,8	+ 12,9	270,0	+ 13,0	272,9	+ 13,2	258,5	+ 13,4	260,5	+ 13,5
16	252,6	+ 14,5	256,1	+ 14,7	261,6	+ 14,8	263,3	+ 14,9	262,6	+ 14,9	260,8	+ 14,9
17	248,0	+ 15,6	252,6	+ 15,5	255,3	+ 15,6	255,4	+ 15,7	254,0	+ 15,7	254,4	+ 15,6
18	269,1	+ 10,9	280,7	+ 10,3	282,0	+ 10,1	283,3	+ 9,7	282,6	+ 9,3	288,3	+ 9,0
19	299,2	+ 6,6	305,2	+ 6,7	307,8	+ 6,9	304,8	+ 7,0	302,8	+ 7,2	301,4	+ 7,2
20	278,4	+ 10,6	283,7	+ 10,7	290,1	+ 10,6	290,1	+ 10,4	292,4	+ 10,3	286,2	+ 10,4
21	286,2	+ 9,7	287,7	+ 9,7	288,5	+ 9,7	289,0	+ 9,7	288,0	+ 9,7	288,3	+ 10,0
22	272,9	+ 13,3	271,3	+ 13,4	271,6	+ 13,4	269,2	+ 13,4	271,2	+ 13,3	268,5	+ 13,4
23	263,6	+ 14,4	268,1	+ 14,5	270,0	+ 14,6	266,0	+ 14,7	265,6	+ 14,7	264,0	+ 14,7
24	262,3	+ 15,4	267,0	+ 15,4	267,0	+ 15,5	263,6	+ 15,5	263,1	+ 15,7	260,8	+ 15,7
25	258,4	+ 14,8	261,0	+ 15,0	265,8	+ 14,9	267,7	+ 14,9	267,7	+ 14,9	266,5	+ 15,0
26	258,7	+ 15,4	259,0	+ 15,8	263,2	+ 15,4	265,1	+ 15,4	260,4	+ 15,4	256,7	+ 15,6
27	250,5	+ 16,2	251,6	+ 16,2	258,1	+ 16,2	258,1	+ 16,2	258,2	+ 16,4	255,2	+ 16,4
28	249,6	+ 17,2	251,3	+ 17,2	253,0	+ 17,5	254,6	+ 17,5	254,0	+ 17,5	253,5	+ 17,6
29	228,5	+ 18,1	238,4	+ 18,2	237,2	+ 18,3	242,6	+ 18,4	285,4	+ 18,3	243,5	+ 18,2
30	249,6	+ 15,8	253,6	+ 15,7	258,0	+ 15,7	259,5	+ 15,7	260,2	+ 15,7	259,5	+ 15,7
31	257,4	+ 14,2	258,9	+ 14,2	265,8	+ 14,1	265,1	+ 13,9	266,6	+ 13,9	272,5	+ 13,7

Juin.

Date.	Horizont.	Températ.	Horizont.	Températ.	Horizont.	Températ.	Horizont.	Températ.	Horizont.	Températ.	Horizont.	Températ.
1	273,9	+ 11,2	281,4	+ 11,3	285,0	+ 10,9	284,9	+ 10,6	285,6	+ 10,2	284,9	+ 10,0
2	287,1	+ 9,0	289,6	+ 9,1	291,0	+ 9,2	282,7	+ 9,3	267,1	+ 9,4	282,9	+ 9,4
3	276,2	+ 10,0	277,2	+ 10,0	280,3	+ 10,0	286,5	+ 10,0	286,7	+ 10,0	281,3	+ 10,0
4	272,6	+ 11,2	273,0	+ 11,2	275,9	+ 11,2	279,6	+ 11,3	277,4	+ 11,3	274,8	+ 11,3
5	277,4	+ 10,2	282,4	+ 10,2	284,3	+ 10,2	286,8	+ 9,8	287,7	+ 9,7	288,3	+ 9,5
6	288,3	+ 8,6	291,8	+ 8,7	293,0	+ 8,7	292,2	+ 8,7	293,5	+ 8,8	293,5	+ 8,7
7												
8												
9												
10												
11							383,7	+ 11,7	387,1	+ 11,5	380,9	+ 11,3
12	389,1	+ 11,4	397,0	+ 11,4	398,4	+ 11,5	399,6	+ 11,5	396,1	+ 11,6	399,0	+ 11,5
13	390,9	+ 11,8	393,7	+ 11,8	395,9	+ 11,8	397,9	+ 11,8	399,0	+ 11,9	401,0	+ 11,9
14	389,1	+ 12,6	392,9	+ 12,2	398,0	+ 12,0	400,9	+ 12,0	401,4	+ 12,0	400,6	+ 11,9
15	397,9	+ 11,9	400,0	+ 11,9	404,1	+ 11,9	407,0	+ 11,9	407,5	+ 11,9	407,2	+ 12,0
16	405,1	+ 11,8	407,0	+ 11,6	409,9	+ 11,6	411,7	+ 11,7	412,2	+ 11,7	411,7	+ 11,6
17	407,1	+ 11,9	410,5	+ 12,0	411,0	+ 11,8	413,4	+ 11,7	415,0	+ 11,7	412,9	+ 11,7
18	408,1	+ 12,2	410,2	+ 12,2	412,9	+ 12,1	413,4	+ 12,1	413,9	+ 12,1	412,5	+ 12,1
19	409,0	+ 11,4	413,5	+ 11,4	415,3	+ 11,4	414,6	+ 11,4	414,8	+ 11,4	416,1	+ 11,3
20	407,5	+ 11,6	408,2	+ 11,6	409,1	+ 11,7	407,0	+ 11,9	408,3	+ 12,0	407,7	+ 11,9
21	406,4	+ 12,3	408,5	+ 12,4	408,1	+ 12,4	409,8	+ 12,5	409,5	+ 12,5	408,1	+ 12,6
22	401,1	+ 13,2	406,0	+ 13,2	408,5	+ 13,3	408,2	+ 13,4	407,1	+ 13,4	407,2	+ 13,4
23	401,7	+ 13,7	403,2	+ 13,8	404,7	+ 13,9	404,7	+ 13,9	403,3	+ 13,9	404,2	+ 13,9
24	394,6	+ 15,7	396,4	+ 15,7	396,5	+ 15,6	399,0	+ 15,5	403,0	+ 15,4	397,8	+ 15,4
25	388,2	+ 16,1	393,1	+ 16,1	396,9	+ 16,0	396,8	+ 16,0	397,3	+ 16,0	396,1	+ 16,0
26	389,5	+ 16,7	393,5	+ 16,9	396,0	+ 17,0	396,1	+ 17,0	395,5	+ 17,0	395,1	+ 17,0
27	385,7	+ 17,7	390,2	+ 17,6	393,0	+ 17,4	395,3	+ 17,4	394,2	+ 17,4	393,4	+ 17,3
28	400,0	+ 17,0	405,3	+ 17,1	400,7	+ 17,1	400,1	+ 17,1	396,1	+ 17,0	395,8	+ 17,0
29	401,5	+ 16,2	404,8	+ 16,2	405,4	+ 16,4	406,9	+ 16,3	404,9	+ 16,2	401,7	+ 16,2
30	385,4	+ 16,9	391,7	+ 16,7	401,0	+ 16,7	396,2	+ 16,8	398,9	+ 16,8	400,7	+ 16,9

Intensité horizontale. (L'intensité augmente, lorsque le chiffre de la division augmente.)

JUILLET.

Valeur d'une partie de la division = 0,000121 de l'intensité totale.

Date.	0h		1h		2h		3h		4h		5h	
	Horizont.	Températ.	Horizont.	Températ.	Horizont.	Températ.	Horizont.	Températ.	Horizont.	Températ.	Horizont.	Températ.
1	398,1	+ 16,8	399,1	+ 16,8	398,1	+ 16,7	399,8	+ 16,7	400,2	+ 16,7	399,4	+ 16,7
2	394,6	+ 17,7	396,4	+ 17,6	398,0	+ 17,5	396,1	+ 17,5	395,6	+ 17,4	398,9	+ 17,3
3	396,6	+ 18,5	394,3	+ 18,4	397,1	+ 18,4	401,5	+ 18,2	404,5	+ 18,0	404,3	+ 17,8
4	390,8	+ 19,3	393,3	+ 19,3	390,1	+ 19,3	390,5	+ 19,3	391,6	+ 19,3	292,8	+ 19,3
5	386,6	+ 19,9	387,1	+ 19,9	393,3	+ 19,3	394,4	+ 19,9	395,6	+ 18,8	399,4	+ 18,3
6	398,5	+ 19,0	397,4	+ 19,0	397,8	+ 18,9	397,7	+ 18,9	399,5	+ 18,8	399,4	+ 18,8
7	397,7	+ 19,5	397,4	+ 19,4	400,6	+ 19,1	403,0	+ 19,0	405,1	+ 18,7	406,7	+ 18,5
8	399,4	+ 18,2	402,9	+ 18,2	401,5	+ 18,2	406,7	+ 18,2	407,0	+ 18,2	410,1	+ 18,1
9	409,4	+ 17,8	406,3	+ 17,5	410,9	+ 17,2	412,7	+ 17,0	414,4	+ 17,0	413,9	+ 16,9
10	409,9	+ 17,1	408,7	+ 17,1	402,1	+ 17,1	414,3	+ 17,0	410,0	+ 17,0	410,9	+ 16,9
11	410,5	+ 17,7	410,5	+ 17,2	412,6	+ 17,0	411,9	+ 17,0	414,2	+ 16,9	413,8	+ 16,9
12	408,9	+ 17,8	405,3	+ 17,8	410,9	+ 17,7	410,2	+ 17,7	411,1	+ 17,6	412,5	+ 17,7
13	408,4	+ 18,0	410,3	+ 17,9	414,2	+ 17,5	417,6	+ 17,5	415,1	+ 17,2	415,1	+ 17,2
14	412,8	+ 17,4	412,4	+ 17,3	414,1	+ 17,2	416,7	+ 17,2	416,3	+ 17,2	417,5	+ 17,1
15	415,8	+ 16,9	416,2	+ 16,8	415,2	+ 16,8	418,3	+ 16,6	419,4	+ 16,5	421,0	+ 16,3
16	415,7	+ 17,0	415,8	+ 16,9	413,4	+ 16,9	416,6	+ 17,0	416,2	+ 16,9	418,8	+ 16,8
17	415,0	+ 17,3	415,6	+ 17,2	414,3	+ 17,0	414,3	+ 16,9	417,0	+ 16,7	414,8	+ 16,5
18	419,2	+ 15,7	416,9	+ 15,7	422,2	+ 15,7	423,7	+ 15,7	424,0	+ 15,7	423,2	+ 15,7
19	420,0	+ 15,9	419,5	+ 15,8	420,1	+ 15,7	422,6	+ 15,6	422,3	+ 15,5	423,9	+ 15,4
20	420,5	+ 15,2	422,3	+ 15,1	424,0	+ 15,0	424,0	+ 15,0	424,8	+ 14,9	425,0	+ 14,8
21	424,2	+ 15,2	423,5	+ 15,0	426,4	+ 14,8	427,9	+ 14,7	425,7	+ 14,6	426,7	+ 14,6
22	424,3	+ 14,8	423,2	+ 14,8	423,1	+ 14,7	424,9	+ 14,7	424,5	+ 14,7	425,9	+ 14,7
23	426,0	+ 15,3	427,1	+ 15,2	427,2	+ 15,1	425,1	+ 15,1	423,4	+ 15,1	424,4	+ 15,0
24	419,8	+ 16,4	421,4	+ 16,3	420,4	+ 16,2	420,5	+ 16,2	420,7	+ 16,1	422,5	+ 16,1
25	381,4	+ 17,0	379,5	+ 16,9	380,1	+ 16,9	376,0	+ 16,9	379,9	+ 16,9	387,1	+ 16,8
26	409,0	+ 16,8	410,6	+ 16,7	411,1	+ 16,7	412,0	+ 16,6	409,4	+ 16,6	410,8	+ 16,5
27	402,6	+ 18,3	405,4	+ 18,1	403,6	+ 18,1	405,6	+ 18,0	407,0	+ 17,9	405,2	+ 17,9
28	407,4	+ 19,3	406,5	+ 19,2	402,0	+ 19,0	404,2	+ 18,9	402,8	+ 18,8	405,1	+ 18,7
29	404,5	+ 18,6	405,8	+ 18,4	408,9	+ 18,3	411,0	+ 18,2	409,9	+ 18,2	414,5	+ 18,1
30	409,6	+ 18,0	414,2	+ 18,0	411,7	+ 18,0	411,8	+ 18,0	411,7	+ 17,8	413,2	+ 17,7
31	409,0	+ 17,5	415,1	+ 17,4	414,0	+ 17,4	415,4	+ 17,4	412,8	+ 17,4	414,4	+ 17,4

AOÛT.

1	415,7	+ 17,5	416,7	+ 17,2	418,5	+ 17,0	418,0	+ 17,0	418,9	+ 16,9	418,0	+ 16,8
2	417,7	+ 16,8	418,5	+ 16,5	418,5	+ 16,4	419,1	+ 16,3	419,2	+ 16,2	419,5	+ 16,2
3	419,4	+ 15,9	422,0	+ 15,8	426,3	+ 15,7	428,0	+ 15,6	432,9	+ 15,5	432,6	+ 15,5
4	412,2	+ 15,8	416,9	+ 15,7	423,7	+ 15,6	418,8	+ 15,6	418,1	+ 15,5	418,1	+ 15,3
5	421,5	+ 15,9	420,0	+ 15,7	422,7	+ 15,7	419,8	+ 15,6	422,0	+ 15,6	423,1	+ 15,6
6	418,6	+ 16,4	419,1	+ 16,3	420,2	+ 16,0	422,8	+ 15,9	420,0	+ 15,9	419,8	+ 15,9
7	416,5	+ 17,2	417,1	+ 17,0	416,3	+ 16,9	417,5	+ 16,9	417,6	+ 16,8	418,2	+ 16,8
8	409,7	+ 17,2	414,1	+ 17,0	411,4	+ 16,9	416,6	+ 16,7	416,5	+ 16,5	420,4	+ 16,3
9	414,5	+ 17,0	414,7	+ 17,0	419,7	+ 16,9	416,3	+ 16,8	416,6	+ 16,8	418,0	+ 16,7
10	416,6	+ 16,7	416,3	+ 16,6	417,0	+ 16,5	419,5	+ 16,2	422,7	+ 16,0	424,2	+ 16,0
11	419,0	+ 17,0	419,0	+ 16,9	416,5	+ 16,7	427,3	+ 16,4	418,4	+ 16,4	418,8	+ 16,4
12	413,9	+ 17,4	413,0	+ 17,2	414,9	+ 17,1	418,4	+ 16,8	417,5	+ 16,6	419,0	+ 16,6
13	416,3	+ 17,2	417,4	+ 17,0	417,0	+ 17,0	418,1	+ 17,0	418,0	+ 17,0	424,4	+ 17,0
14	419,1	+ 16,3	422,0	+ 16,2	422,4	+ 16,1	419,1	+ 16,1	419,7	+ 16,0	421,1	+ 16,0
15	420,0	+ 16,1	422,5	+ 16,0	422,8	+ 15,9	422,1	+ 15,9	422,4	+ 15,8	421,7	+ 15,8
16	423,5	+ 15,9	425,2	+ 15,8	426,2	+ 15,8	425,6	+ 15,7	425,8	+ 15,5	431,4	+ 14,9
17	424,6	+ 15,7	425,2	+ 15,7	425,7	+ 15,7	426,0	+ 15,7	427,7	+ 15,6	429,1	+ 15,4
18	425,8	+ 15,6	428,8	+ 15,4	431,8	+ 15,3	430,7	+ 15,2	429,5	+ 15,2	429,4	+ 15,1
19	430,6	+ 14,4	432,5	+ 14,5	429,8	+ 14,4	429,0	+ 14,3	432,8	+ 14,2	432,8	+ 14,0
20	433,5	+ 13,7	435,8	+ 13,5	434,6	+ 13,5	436,8	+ 13,5	436,7	+ 13,5	436,9	+ 13,4
21	434,0	+ 13,8	436,2	+ 13,8	436,4	+ 13,8	436,8	+ 13,8	436,5	+ 13,7	437,3	+ 13,7
22	423,1	+ 14,0	418,1	+ 14,0	424,4	+ 14,0	433,8	+ 14,0	432,6	+ 13,9	438,2	+ 13,8
23	428,8	+ 14,4	428,3	+ 14,4	427,8	+ 14,3	429,0	+ 14,2	432,0	+ 14,2	433,0	+ 14,1
24	431,8	+ 14,3	430,5	+ 14,3	434,9	+ 14,2	430,7	+ 14,2	435,8	+ 14,2	432,4	+ 14,1
25	439,5	+ 13,2	440,0	+ 13,1	437,7	+ 13,0	440,9	+ 12,8	438,7	+ 12,8	447,0	+ 12,7
26	438,9	+ 12,5	438,6	+ 12,3	437,6	+ 12,5	438,8	+ 12,5	438,1	+ 12,4	438,3	+ 12,4
27	436,2	+ 12,9	438,1	+ 12,9	440,6	+ 12,9	438,0	+ 12,9	439,5	+ 12,9	438,1	+ 12,9
28	441,7	+ 12,2	441,9	+ 12,2	442,4	+ 12,1	444,3	+ 12,0	443,2	+ 12,0	443,4	+ 11,9
29	443,7	+ 12,6	443,3	+ 12,6	442,6	+ 12,6	444,3	+ 12,5	444,6	+ 12,5	444,6	+ 12,4
30	440,9	+ 13,3	439,9	+ 13,3	440,0	+ 13,3	442,6	+ 13,3	440,6	+ 13,3	440,8	+ 13,3
31	427,7	+ 14,5	428,0	+ 14,5	429,0	+ 14,5	432,2	+ 14,6	430,1	+ 14,6	429,9	+ 14,6

Intensité horizontale. (L'intensité augmente, lorsque le chiffre de la division augmente.)

JUILLET.

Valeur d'une partie de la division = 0,000121 de l'intensité totale.

Date.	6h		7h		8h		9h		10h		11h	
	Horizont.	Températ.	Horizont.	Températ.	Horizont.	Températ.	Horizont.	Températ.	Horizont.	Températ.	Horizont.	Températ.
1	403,0	+ 16,7	400,5	+ 16,6	396,1	+ 16,5	401,8	+ 16,4	400,7	+ 16,7	400,6	+ 16,6
2	398,5	+ 17,1	398,4	+ 17,0	401,6	+ 17,0	399,2	+ 17,0	401,8	+ 17,2	400,7	+ 17,7
3	401,7	+ 17,8	402,2	+ 17,8	399,4	+ 17,8	400,1	+ 17,8	400,7	+ 17,8	403,0	+ 17,9
4	393,7	+ 19,2	394,0	+ 19,2	393,0	+ 19,1	398,6	+ 19,0	397,4	+ 19,0	394,8	+ 19,0
5	401,2	+ 17,9	398,8	+ 18,3	398,9	+ 18,3	397,6	+ 18,4	400,0	+ 18,3	397,5	+ 18,4
6	399,7	+ 18,8	399,6	+ 18,7	400,6	+ 18,5	401,9	+ 18,6	400,7	+ 18,6	398,6	+ 18,7
7	406,8	+ 18,2	407,0	+ 18,0	405,4	+ 18,0	411,5	+ 18,0	407,5	+ 18,1	409,6	+ 18,1
8	401,2	+ 18,0	400,2	+ 17,8	402,9	+ 17,8	402,0	+ 17,7	403,3	+ 17,7	404,5	+ 18,1
9	417,8	+ 16,8	414,5	+ 16,6	414,0	+ 16,4	413,1	+ 16,3	413,2	+ 16,8	409,3	+ 17,3
10	413,2	+ 16,7	413,5	+ 16,5	415,5	+ 16,5	412,0	+ 16,5	411,1	+ 16,8	408,1	+ 17,2
11	410,6	+ 16,8	415,8	+ 16,8	416,7	+ 16,7	416,0	+ 16,5	413,0	+ 16,8	413,0	+ 16,9
12	412,5	+ 17,7	412,6	+ 17,6	412,5	+ 17,4	411,9	+ 17,3	413,0	+ 17,3	409,9	+ 17,7
13	417,1	+ 17,1	417,8	+ 17,0	414,0	+ 17,0	415,4	+ 17,0	416,6	+ 16,9	413,4	+ 17,0
14	418,7	+ 17,0	419,0	+ 17,0	417,6	+ 16,8	418,8	+ 16,8	416,6	+ 16,7	417,5	+ 16,6
15	419,7	+ 16,2	420,3	+ 16,2	419,1	+ 16,1	420,3	+ 16,0	423,8	+ 16,4	415,5	+ 16,7
16	417,3	+ 16,7	416,5	+ 16,6	417,0	+ 16,6	417,7	+ 16,5	418,0	+ 16,5	415,6	+ 17,0
17	418,1	+ 16,3	420,3	+ 16,3	418,8	+ 16,2	419,6	+ 16,1	421,5	+ 16,0	418,2	+ 15,9
18	422,0	+ 15,7	420,6	+ 15,7	420,9	+ 15,7	421,4	+ 15,7	420,6	+ 15,7	419,2	+ 16,0
19	425,8	+ 15,3	425,6	+ 15,2	425,4	+ 15,0	425,9	+ 14,9	428,7	+ 15,0	426,8	+ 16,3
20	424,6	+ 14,8	425,0	+ 14,6	425,0	+ 14,6	425,9	+ 14,5	426,1	+ 14,9	424,2	+ 15,3
21	428,1	+ 14,5	425,5	+ 14,4	426,2	+ 14,3	425,0	+ 14,3	429,3	+ 14,3	427,4	+ 14,2
22	426,5	+ 14,4	426,8	+ 14,2	425,2	+ 14,2	426,0	+ 14,2	426,1	+ 14,3	424,2	+ 14,7
23	423,6	+ 15,0	423,2	+ 15,0	424,8	+ 15,0	424,4	+ 15,0	424,4	+ 15,2	424,6	+ 15,7
24	438,8	+ 16,1	434,4	+ 16,0	424,7	+ 15,9	420,2	+ 15,8	427,5	+ 15,7	424,9	+ 15,7
25	388,9	+ 16,7	400,7	+ 16,6	400,0	+ 16,6	402,6	+ 16,5	397,9	+ 16,4	406,8	+ 16,3
26	409,8	+ 16,4	408,8	+ 16,3	407,5	+ 16,3	411,1	+ 16,3	410,6	+ 16,3	408,4	+ 16,6
27	406,3	+ 17,8	407,8	+ 17,7	406,7	+ 17,7	408,8	+ 17,6	409,6	+ 17,9	406,5	+ 18,2
28	404,3	+ 18,6	405,6	+ 18,5	406,5	+ 18,4	406,4	+ 18,3	405,1	+ 18,5	408,4	+ 18,4
29	412,7	+ 18,0	407,0	+ 18,0	412,5	+ 18,0	409,6	+ 17,9	412,2	+ 17,8	407,8	+ 17,9
30	413,3	+ 17,6	412,5	+ 17,5	408,3	+ 17,5	410,2	+ 17,5	414,5	+ 17,4	413,5	+ 17,2
31	415,0	+ 17,3	416,2	+ 17,2	414,4	+ 17,2	414,5	+ 17,1	413,6	+ 17,1	414,7	+ 17,1

AOÛT.

1	417,4	+ 16,7	419,5	+ 16,5	420,1	+ 16,3	421,3	+ 16,2	424,0	+ 16,4	422,3	+ 16,7
2	420,0	+ 16,1	422,4	+ 16,0	422,3	+ 15,9	423,5	+ 15,8	424,3	+ 15,8	424,8	+ 15,8
3	431,5	+ 15,4	431,4	+ 15,3	430,0	+ 15,2	429,5	+ 15,1	430,6	+ 15,1	431,6	+ 15,3
4	419,0	+ 15,3	419,9	+ 15,2	419,9	+ 15,1	417,6	+ 15,1	414,7	+ 15,1	416,3	+ 15,1
5	422,7	+ 15,4	424,0	+ 15,4	424,0	+ 15,4	422,0	+ 15,4	421,8	+ 15,3	420,8	+ 15,3
6	419,0	+ 15,8	419,8	+ 15,7	422,2	+ 15,6	421,9	+ 15,6	422,2	+ 16,0	420,0	+ 16,1
7	419,0	+ 16,7	422,1	+ 16,5	418,7	+ 16,4	421,3	+ 16,3	420,6	+ 16,4	420,7	+ 16,6
8	422,9	+ 16,3	426,0	+ 16,2	419,1	+ 16,1	415,7	+ 16,0	419,7	+ 16,1	418,5	+ 16,5
9	416,7	+ 16,6	417,5	+ 16,4	417,7	+ 16,3	418,0	+ 16,2	417,4	+ 16,3	416,9	+ 16,6
10	426,0	+ 16,0	425,3	+ 15,9	424,0	+ 15,7	423,9	+ 15,6	424,2	+ 15,7	423,8	+ 15,7
11	419,9	+ 16,3	425,2	+ 16,1	422,8	+ 16,0	421,5	+ 15,8	423,4	+ 16,0	422,4	+ 16,1
12	418,9	+ 16,6	420,2	+ 16,6	420,9	+ 16,6	419,0	+ 16,7	418,4	+ 16,7	419,5	+ 16,9
13	416,6	+ 16,8	418,0	+ 16,6	422,5	+ 16,5	424,9	+ 16,4	418,3	+ 16,3	418,4	+ 16,3
14	421,3	+ 15,8	421,6	+ 15,7	423,3	+ 15,6	419,1	+ 15,6	425,1	+ 15,6	424,7	+ 15,9
15	422,5	+ 15,7	423,5	+ 15,6	423,5	+ 15,5	423,9	+ 15,4	426,1	+ 15,2	424,7	+ 15,3
16	428,3	+ 14,9	428,4	+ 15,0	427,0	+ 15,0	427,1	+ 15,0	427,9	+ 15,0	426,7	+ 15,0
17	428,3	+ 15,4	430,6	+ 15,3	427,4	+ 15,1	429,1	+ 15,0	427,0	+ 15,0	427,2	+ 15,3
18	430,5	+ 15,0	431,2	+ 14,9	431,9	+ 14,8	432,9	+ 14,7	433,7	+ 14,7	432,3	+ 14,7
19	435,1	+ 13,8	434,7	+ 13,7	434,9	+ 13,7	434,0	+ 13,7	436,9	+ 13,7	435,4	+ 13,6
20	437,9	+ 13,3	439,1	+ 13,2	438,3	+ 13,2	438,1	+ 13,2	437,5	+ 13,1	436,6	+ 13,1
21	437,7	+ 13,6	437,9	+ 13,5	438,8	+ 13,5	437,2	+ 13,4	438,5	+ 13,4	436,2	+ 13,4
22	429,1	+ 13,7	434,4	+ 13,7	434,4	+ 13,7	434,8	+ 13,6	433,6	+ 13,6	431,7	+ 13,7
23	432,5	+ 14,0	429,4	+ 13,9	429,6	+ 13,9	429,1	+ 13,8	429,1	+ 13,7	429,0	+ 13,6
24	431,5	+ 14,1	433,7	+ 14,1	431,9	+ 14,1	430,4	+ 14,1	429,8	+ 14,1	428,4	+ 14,1
25	443,0	+ 12,7	442,9	+ 12,5	439,9	+ 12,4	438,8	+ 12,4	438,6	+ 12,3	438,7	+ 12,3
26	438,1	+ 12,5	436,8	+ 12,5	437,0	+ 12,5	438,6	+ 12,5	439,2	+ 12,5	438,6	+ 12,4
27	436,1	+ 12,9	440,8	+ 12,9	437,2	+ 12,9	439,0	+ 12,9	435,4	+ 12,8	436,1	+ 12,8
28	443,6	+ 11,7	454,9	+ 11,6	444,6	+ 11,5	445,1	+ 11,4	444,0	+ 11,4	445,2	+ 11,7
29	444,4	+ 12,3	445,3	+ 12,3	444,3	+ 12,2	444,9	+ 12,0	445,9	+ 12,0	446,7	+ 12,2
30	440,1	+ 13,3	438,6	+ 13,2	438,7	+ 13,2	440,1	+ 13,2	440,7	+ 13,1	439,5	+ 13,0
31	431,9	+ 14,5	442,5	+ 14,2	434,6	+ 14,1	435,0	+ 14,0	435,6	+ 14,0	437,0	+ 14,1

Intensité horizontale. (L'intensité augmente, lorsque le chiffre de la division augmente.)

JUILLET.

Valeur d'une partie de la division=0,000121 de l'intensité totale.

Date.	12h		13h		14h		15h		16h		17h	
	Horizont.	Température.	Horizont.	Température.	Horizont.	Température.	Horizont.	Température.	Horizont.	Température.	Horizont.	Température.
1	397,5	+ 17,0	390,8	+ 17,3	382,5	+ 17,4	384,5	+ 17,4	381,6	+ 17,3	392,9	+ 17,2
2	396,5	+ 18,0	396,8	+ 18,2	383,1	+ 18,4	380,0	+ 18,5	379,9	+ 18,5	376,6	+ 18,4
3	394,1	+ 18,3	391,2	+ 18,8	383,7	+ 19,1	375,5	+ 19,2	376,0	+ 19,2	373,6	+ 19,0
4	391,7	+ 19,2	384,8	+ 19,6	380,0	+ 19,8	377,0	+ 20,0	372,9	+ 20,0	371,6	+ 20,0
5	397,5	+ 18,7	401,4	+ 18,4	398,2	+ 18,3	395,0	+ 18,3	392,0	+ 18,4	389,4	+ 18,7
6	397,2	+ 19,0	395,8	+ 19,4	394,8	+ 19,6	390,9	+ 19,6	388,9	+ 19,6	391,9	+ 19,5
7	408,3	+ 18,0	399,5	+ 18,0	391,4	+ 18,0	393,8	+ 18,0	400,4	+ 18,0	399,0	+ 18,0
8	402,6	+ 18,5	395,3	+ 18,6	388,9	+ 18,7	391,2	+ 18,6	391,7	+ 18,5	391,7	+ 18,3
9	405,1	+ 17,4	400,2	+ 17,6	400,2	+ 17,8	401,8	+ 17,8	399,9	+ 17,7	405,0	+ 17,5
10	406,5	+ 17,5	401,5	+ 17,7	396,1	+ 17,9	397,6	+ 18,0	398,5	+ 18,0	403,8	+ 17,8
11	402,0	+ 16,9	405,2	+ 16,9	401,4	+ 17,1	399,8	+ 17,2	401,6	+ 17,2	405,5	+ 17,3
12	407,2	+ 18,1	397,8	+ 18,3	400,2	+ 18,6	394,6	+ 18,7	393,5	+ 18,6	397,2	+ 18,6
13	413,0	+ 17,3	411,6	+ 17,5	413,6	+ 17,6	407,1	+ 17,9	398,1	+ 18,0	397,4	+ 18,0
14	412,1	+ 16,6	409,4	+ 16,7	406,0	+ 16,7	405,1	+ 16,8	406,4	+ 16,9	407,8	+ 16,8
15	409,5	+ 17,0	407,9	+ 17,2	407,7	+ 17,2	408,9	+ 17,2	407,0	+ 17,0	408,3	+ 16,9
16	409,7	+ 17,5	406,7	+ 17,7	402,0	+ 17,7	405,5	+ 17,8	407,2	+ 17,6	409,6	+ 17,5
17	416,8	+ 16,2	414,1	+ 16,3	413,7	+ 16,4	411,8	+ 16,4	409,9	+ 16,3	412,6	+ 16,1
18	415,0	+ 16,4	412,3	+ 16,2	413,7	+ 16,0	410,5	+ 15,9	412,4	+ 15,8	411,5	+ 15,8
19	424,1	+ 15,8	418,1	+ 15,8	413,6	+ 15,8	409,5	+ 15,8	410,2	+ 15,7	411,6	+ 15,6
20	422,5	+ 15,7	417,3	+ 15,8	416,4	+ 15,9	414,9	+ 15,8	422,6	+ 15,7	420,1	+ 15,7
21	429,1	+ 14,1	426,7	+ 14,2	423,0	+ 14,4	419,3	+ 14,5	422,4	+ 14,5	424,3	+ 14,5
22	424,8	+ 15,2	423,2	+ 15,6	419,2	+ 15,3	419,1	+ 15,3	419,3	+ 15,1	418,8	+ 15,1
23	424,4	+ 16,1	422,2	+ 16,3	421,0	+ 16,5	418,8	+ 16,7	414,8	+ 16,6	414,8	+ 16,5
24	424,9	+ 15,7	414,5	+ 16,0	409,9	+ 16,5	409,2	+ 16,7	413,2	+ 16,8	408,3	+ 16,7
25	392,1	+ 16,1	394,4	+ 16,1	487,9	+ 16,2	387,9	+ 16,2	388,6	+ 16,5	405,0	+ 16,5
26	406,5	+ 16,8	404,5	+ 17,3	401,1	+ 17,6	398,4	+ 17,8	393,5	+ 17,8	393,6	+ 17,8
27	405,2	+ 18,6	397,0	+ 18,8	394,2	+ 19,0	383,0	+ 19,2	390,7	+ 19,2	396,0	+ 19,0
28	409,9	+ 18,3	407,1	+ 18,6	403,6	+ 18,7	400,8	+ 18,7	396,2	+ 18,8	397,9	+ 18,8
29	401,3	+ 17,8	403,6	+ 17,7	405,5	+ 17,8	406,7	+ 17,8	409,0	+ 18,0	408,6	+ 18,1
30	403,4	+ 17,3	400,3	+ 17,6	400,2	+ 17,8	398,9	+ 17,8	395,8	+ 17,9	394,6	+ 17,8
31	410,8	+ 17,0	408,8	+ 17,0	404,4	+ 17,2	402,5	+ 17,4	403,9	+ 17,4	405,6	+ 17,5

AOÛT.

Date.	12h		13h		14h		15h		16h		17h	
	Horizont.	Température.	Horizont.	Température.	Horizont.	Température.	Horizont.	Température.	Horizont.	Température.	Horizont.	Température.
1	416,0	+ 17,0	409,9	+ 17,2	400,5	+ 17,2	402,9	+ 17,2	403,2	+ 17,1	404,2	+ 17,0
2	420,8	+ 15,7	416,2	+ 15,7	414,2	+ 15,7	414,2	+ 15,8	413,5	+ 15,7	413,7	+ 15,8
3	434,1	+ 15,3	430,1	+ 15,5	417,4	+ 15,7	412,3	+ 15,6	414,9	+ 15,4	417,4	+ 15,6
4	413,0	+ 15,0	410,6	+ 15,0	414,6	+ 15,1	414,7	+ 15,3	413,5	+ 15,5	413,2	+ 15,7
5	418,5	+ 15,3	414,9	+ 15,6	414,8	+ 16,0	413,4	+ 16,2	413,3	+ 16,2	414,7	+ 16,2
6	416,7	+ 16,6	411,9	+ 16,9	405,7	+ 17,0	406,5	+ 17,1	406,8	+ 17,0	408,9	+ 16,8
7	419,7	+ 17,0	415,5	+ 17,3	409,8	+ 17,6	405,5	+ 17,7	403,7	+ 17,7	402,8	+ 17,8
8	411,5	+ 16,9	402,7	+ 17,0	398,5	+ 17,2	399,6	+ 17,3	405,7	+ 17,2	400,2	+ 17,2
9	408,1	+ 17,0	405,9	+ 17,3	406,3	+ 17,4	406,4	+ 17,5	407,0	+ 17,4	408,7	+ 17,2
10	415,9	+ 16,0	415,0	+ 16,2	410,2	+ 16,3	407,6	+ 16,5	412,4	+ 16,6	415,1	+ 16,7
11	422,1	+ 16,4	417,4	+ 16,9	411,5	+ 17,2	408,5	+ 17,6	408,8	+ 17,6	409,5	+ 17,5
12	412,3	+ 17,2	410,1	+ 17,5	404,5	+ 17,7	407,1	+ 17,8	406,3	+ 17,8	409,9	+ 17,5
13	415,7	+ 16,3	408,7	+ 16,4	407,0	+ 16,4	405,3	+ 16,4	410,2	+ 16,5	410,9	+ 16,3
14	419,0	+ 16,3	417,4	+ 16,3	413,2	+ 16,4	410,1	+ 16,7	406,9	+ 16,5	408,0	+ 16,3
15	421,6	+ 15,3	417,7	+ 15,4	416,7	+ 15,4	415,6	+ 15,5	416,7	+ 15,7	417,5	+ 15,7
16	423,1	+ 15,0	419,5	+ 15,0	417,7	+ 15,1	417,6	+ 15,3	418,6	+ 15,3	417,6	+ 15,3
17	424,0	+ 15,4	420,1	+ 15,8	415,8	+ 16,0	410,8	+ 16,2	408,7	+ 16,2	411,7	+ 16,1
18	429,7	+ 14,7	426,2	+ 14,6	422,1	+ 14,6	419,8	+ 14,7	418,8	+ 14,7	420,2	+ 14,8
19	433,3	+ 13,5	430,0	+ 13,7	425,3	+ 13,7	425,2	+ 13,7	427,5	+ 13,7	428,8	+ 13,7
20	433,2	+ 13,2	427,2	+ 13,3	427,7	+ 13,6	424,9	+ 13,8	426,1	+ 13,9	438,2	+ 13,9
21	435,4	+ 13,5	431,0	+ 13,8	427,4	+ 14,1	425,5	+ 14,3	427,2	+ 14,3	431,1	+ 14,2
22	426,0	+ 13,7	418,5	+ 13,7	406,3	+ 14,0	411,5	+ 14,3	419,4	+ 14,5	419,1	+ 14,7
23	429,1	+ 13,8	422,4	+ 14,4	417,8	+ 14,3	416,6	+ 14,7	414,0	+ 14,8	421,5	+ 14,8
24	426,4	+ 14,0	423,1	+ 14,0	419,1	+ 14,0	418,9	+ 13,9	424,2	+ 13,7	425,8	+ 13,7
25	436,3	+ 12,4	431,3	+ 12,5	427,5	+ 12,6	424,3	+ 12,6	425,1	+ 12,6	432,8	+ 12,6
26	438,6	+ 12,4	435,0	+ 12,4	431,3	+ 12,4	428,5	+ 12,4	431,2	+ 12,4	434,6	+ 12,5
27	436,5	+ 12,7	434,3	+ 12,6	431,4	+ 12,7	432,1	+ 12,7	433,6	+ 12,7	436,5	+ 12,7
28	440,3	+ 12,0	436,9	+ 12,1	432,6	+ 12,4	429,5	+ 12,6	430,8	+ 12,5	436,2	+ 12,3
29	441,1	+ 12,8	436,3	+ 12,9	432,8	+ 13,2	429,6	+ 13,4	430,0	+ 13,4	430,9	+ 13,3
30	437,0	+ 13,1	429,3	+ 13,7	422,3	+ 14,0	419,5	+ 14,2	420,0	+ 14,2	424,1	+ 14,2
31	434,2	+ 14,8	427,7	+ 15,0	421,7	+ 15,2	418,7	+ 15,3	418,0	+ 15,3	422,7	+ 15,2

Intensité horizontale. (L'intensité augmente, lorsque le chiffre de la division augmente.)

JUILLET.

Valeur d'une partie de la division = 0,000121 de l'intensité totale.

Date.	18h		19h		20h		21h		22h		23h	
	Horizont.	Températ.	Horizont.	Températ.	Horizont.	Températ.	Horizont.	Températ.	Horizont.	Températ.	Horizont.	Températ.
1	397,7	+ 17,2	399,2	+ 17,2	385,0	+ 17,2	400,4	+ 17,3	402,8	+ 17,4	397,6	+ 17,6
2	386,1	+ 18,3	390,9	+ 18,4	393,7	+ 18,4	398,0	+ 18,5	398,5	+ 18,6	397,8	+ 18,7
3	378,2	+ 19,0	386,1	+ 19,1	386,4	+ 19,1	390,6	+ 19,2	392,5	+ 19,2	392,4	+ 19,2
4	373,6	+ 19,9	380,1	+ 20,0	385,9	+ 20,0	388,4	+ 20,0	388,4	+ 20,0	388,6	+ 20,0
5	387,7	+ 18,8	390,5	+ 19,1	393,6	+ 19,3	396,8	+ 19,4	397,1	+ 19,4	396,5	+ 19,1
6	393,8	+ 19,5	392,2	+ 19,4	391,2	+ 19,5	393,9	+ 19,5	396,7	+ 19,6	397,5	+ 19,5
7	396,6	+ 18,2	391,3	+ 18,3	390,6	+ 18,3	397,5	+ 18,4	399,2	+ 18,3	393,5	+ 18,1
8	398,8	+ 17,8	400,8	+ 18,0	401,6	+ 18,0	403,0	+ 18,0	402,5	+ 17,9	400,4	+ 17,8
9	407,2	+ 17,3	406,6	+ 17,3	403,8	+ 17,3	404,1	+ 17,3	403,6	+ 17,2	409,4	+ 17,1
10	406,4	+ 17,7	404,5	+ 17,7	405,2	+ 17,7	406,3	+ 17,7	405,0	+ 17,6	411,7	+ 17,7
11	408,4	+ 17,4	410,2	+ 17,6	411,3	+ 17,7	410,3	+ 17,8	410,4	+ 17,8	409,3	+ 17,8
12	399,4	+ 18,4	405,3	+ 18,4	409,5	+ 18,4	410,5	+ 18,3	409,7	+ 18,3	409,8	+ 18,3
13	405,3	+ 17,8	411,1	+ 17,8	415,3	+ 17,8	416,1	+ 17,7	415,1	+ 17,7	412,6	+ 17,4
14	414,1	+ 16,8	412,4	+ 16,7	419,6	+ 16,8	413,6	+ 17,0	415,1	+ 17,0	416,6	+ 16,9
15	412,8	+ 17,0	416,9	+ 17,0	415,3	+ 17,0	413,3	+ 17,1	417,0	+ 17,0	417,7	+ 17,0
16	411,4	+ 17,4	413,1	+ 17,3	415,8	+ 17,2	413,5	+ 17,2	410,9	+ 17,2	413,1	+ 17,2
17	418,0	+ 16,0	420,1	+ 16,0	421,8	+ 16,0	422,8	+ 16,0	421,8	+ 15,9	420,6	+ 15,8
18	414,5	+ 16,0	417,5	+ 16,0	419,4	+ 16,0	421,1	+ 16,0	423,2	+ 16,0	420,4	+ 16,0
19	414,5	+ 15,5	419,5	+ 15,3	420,3	+ 15,3	422,1	+ 15,2	421,5	+ 15,2	420,5	+ 15,2
20	421,0	+ 15,5	422,0	+ 15,4	423,6	+ 15,4	424,9	+ 15,4	425,7	+ 15,3	425,4	+ 15,1
21	426,0	+ 14,6	428,5	+ 14,6	428,9	+ 14,7	426,1	+ 14,7	426,1	+ 14,7	427,4	+ 14,6
22	418,8	+ 15,1	422,3	+ 15,1	425,6	+ 15,1	426,6	+ 15,2	428,0	+ 15,3	427,0	+ 15,3
23	415,5	+ 16,6	416,5	+ 16,6	419,1	+ 16,7	419,1	+ 16,7	418,9	+ 16,6	419,9	+ 16,4
24	413,7	+ 16,7	415,0	+ 16,9	419,0	+ 17,0	407,1	+ 17,2	396,6	+ 17,1	387,3	+ 17,0
25	408,7	+ 16,6	408,0	+ 16,6	409,7	+ 16,8	410,3	+ 16,9	408,3	+ 16,8	407,0	+ 16,8
26	396,8	+ 17,8	400,5	+ 17,9	397,5	+ 18,0	402,5	+ 18,1	406,7	+ 18,1	402,2	+ 18,1
27	398,1	+ 19,0	400,1	+ 19,1	407,4	+ 19,1	406,6	+ 19,2	406,1	+ 19,2	404,9	+ 19,2
28	397,0	+ 18,8	401,1	+ 18,9	405,6	+ 18,8	404,5	+ 19,0	402,6	+ 19,0	404,7	+ 18,7
29	405,3	+ 18,1	409,7	+ 18,1	405,3	+ 18,2	410,0	+ 18,2	408,3	+ 18,1	414,3	+ 18,0
30	397,1	+ 17,7	402,3	+ 17,9	408,5	+ 17,9	408,0	+ 18,0	411,5	+ 17,9	407,0	+ 17,7
31	408,1	+ 17,3	410,5	+ 17,3	414,2	+ 17,4	414,8	+ 17,3	414,9	+ 17,3	414,3	+ 17,3

AOÛT.

1	407,0	+ 16,9	412,6	+ 16,9	416,5	+ 16,8	418,5	+ 16,8	418,8	+ 16,8	418,3	+ 16,7
2	413,7	+ 15,8	415,7	+ 15,9	417,5	+ 16,0	421,9	+ 15,9	423,4	+ 15,9	423,1	+ 15,9
3	418,7	+ 15,7	421,9	+ 15,7	417,5	+ 15,8	417,2	+ 15,9	417,6	+ 15,9	411,2	+ 15,8
4	412,4	+ 15,7	414,5	+ 15,8	415,1	+ 15,9	413,4	+ 16,0	415,3	+ 15,9	418,6	+ 15,9
5	396,0	+ 16,3	412,0	+ 16,4	417,6	+ 16,4	418,8	+ 16,5	419,2	+ 16,5	420,7	+ 16,5
6	411,9	+ 16,8	415,1	+ 16,9	416,5	+ 17,0	415,8	+ 17,0	415,0	+ 17,0	417,1	+ 17,0
7	405,6	+ 17,8	414,2	+ 17,8	414,7	+ 17,8	416,7	+ 17,7	410,1	+ 17,5	410,4	+ 17,2
8	389,8	+ 17,0	390,3	+ 17,0	409,2	+ 17,0	412,9	+ 17,0	414,5	+ 17,0	412,9	+ 17,0
9	410,3	+ 17,0	414,4	+ 16,8	414,9	+ 16,8	415,8	+ 16,7	418,1	+ 16,6	417,8	+ 16,6
10	420,7	+ 16,7	421,7	+ 16,7	422,6	+ 16,7	423,5	+ 16,8	417,9	+ 16,9	419,6	+ 16,9
11	412,6	+ 17,5	416,8	+ 17,3	414,9	+ 17,4	415,5	+ 17,5	411,6	+ 17,6	414,0	+ 17,5
12	414,1	+ 17,5	415,0	+ 17,4	419,7	+ 17,3	422,4	+ 17,3	423,5	+ 17,2	420,1	+ 17,2
13	414,9	+ 16,2	419,1	+ 16,1	418,1	+ 16,2	423,0	+ 16,2	422,9	+ 16,2	420,7	+ 16,2
14	413,2	+ 16,3	416,7	+ 16,3	419,3	+ 16,2	416,5	+ 16,2	419,5	+ 16,1	421,5	+ 16,0
15	419,8	+ 15,8	421,7	+ 15,8	422,8	+ 15,8	420,5	+ 15,7	424,6	+ 16,0	424,0	+ 16,0
16	423,0	+ 15,3	424,5	+ 15,4	427,5	+ 15,6	427,1	+ 15,7	425,8	+ 15,7	424,3	+ 15,7
17	417,0	+ 16,0	419,5	+ 16,0	422,9	+ 16,0	426,6	+ 16,0	427,4	+ 15,9	426,0	+ 15,8
18	424,1	+ 14,7	428,5	+ 14,7	431,6	+ 14,7	431,4	+ 14,7	429,9	+ 14,7	429,6	+ 14,6
19	433,4	+ 13,7	435,6	+ 13,7	436,7	+ 13,7	437,5	+ 13,8	437,2	+ 13,8	435,2	+ 13,8
20	428,8	+ 13,9	432,6	+ 14,0	435,1	+ 13,9	435,3	+ 13,8	433,4	+ 13,8	433,2	+ 13,8
21	434,0	+ 14,1	437,1	+ 14,3	441,1	+ 14,4	434,8	+ 14,4	430,0	+ 14,2	427,4	+ 14,1
22	422,8	+ 14,6	427,2	+ 14,6	427,5	+ 14,6	423,0	+ 14,5	426,2	+ 14,4	423,6	+ 14,4
23	417,6	+ 14,6	424,0	+ 14,6	425,7	+ 14,5	428,5	+ 14,4	427,2	+ 14,4	429,4	+ 14,4
24	430,9	+ 13,6	435,4	+ 13,5	437,8	+ 13,3	438,2	+ 13,3	429,7	+ 13,3	433,3	+ 13,4
25	439,4	+ 12,6	437,6	+ 12,6	441,1	+ 12,7	439,7	+ 12,7	438,4	+ 12,7	438,0	+ 12,6
26	437,7	+ 12,6	432,0	+ 12,7	436,2	+ 12,9	441,2	+ 13,0	439,9	+ 13,0	434,1	+ 12,9
27	438,0	+ 12,7	440,1	+ 12,7	440,8	+ 12,7	440,9	+ 12,7	441,6	+ 12,6	440,4	+ 12,4
28	442,3	+ 12,3	444,7	+ 12,3	444,9	+ 12,3	443,6	+ 12,3	444,0	+ 12,4	443,6	+ 12,5
29	433,1	+ 13,2	436,3	+ 13,2	439,7	+ 13,2	440,0	+ 13,3	438,8	+ 13,4	439,3	+ 13,4
30	426,4	+ 14,3	431,3	+ 14,4	434,0	+ 14,4	433,1	+ 14,5	428,7	+ 14,4	424,5	+ 14,4
31	425,1	+ 15,0	426,1	+ 15,0	427,1	+ 15,0	425,4	+ 15,0	425,8	+ 15,0	424,9	+ 15,1

Intensité horizontale. (L'intensité augmente, lorsque le chiffre de la division augmente.)

SEPTEMBRE.

Valeur d'une partie de la division = 0,000121 de l'intensité totale.

Date.	0h		1h		2h		3h		4h		5h	
	Horizont.	Températ.	Horizont.	Températ.	Horizont.	Températ.	Horizont.	Températ.	Horizont.	Températ.	Horizont.	Températ.
1	425,7	+ 15,0	424,9	+ 15,0	429,0	+ 15,0	431,9	+ 15,0	426,0	+ 15,0	427,0	+ 15,0
2	423,9	+ 14,5	427,0	+ 14,4	426,5	+ 14,1	432,0	+ 13,9	433,2	+ 13,7	435,7	+ 13,7
3	441,2	+ 12,1	438,5	+ 12,0	444,2	+ 11,9	443,4	+ 11,8	442,7	+ 11,8	442,5	+ 11,7
4	444,4	+ 11,5	442,0	+ 11,5	444,8	+ 11,3	448,5	+ 11,2	447,8	+ 11,2	448,2	+ 11,1
5	447,0	+ 10,6	444,0	+ 10,4	447,5	+ 10,3	449,4	+ 10,2	446,5	+ 10,1	449,4	+ 10,0
6	444,1	+ 10,4	448,5	+ 10,4	448,7	+ 10,3	449,1	+ 10,2	449,4	+ 10,2	448,2	+ 10,2
7	450,0	+ 10,8	450,1	+ 10,7	449,5	+ 10,5	449,7	+ 10,4	450,0	+ 10,4	451,9	+ 10,4
8	450,5	+ 10,2	448,1	+ 10,2	447,2	+ 10,1	448,2	+ 10,0	451,0	+ 10,0	456,5	+ 9,9
9	447,1	+ 10,1	448,1	+ 10,0	450,1	+ 10,0	463,5	+ 10,0	449,9	+ 10,0	449,0	+ 10,0
10	454,8	+ 9,5	452,4	+ 9,5	443,4	+ 9,4	445,7	+ 9,4	457,0	+ 9,3	455,7	+ 9,1
11	454,0	+ 7,9	457,4	+ 7,8	458,1	+ 7,7	462,3	+ 7,7	462,5	+ 7,5	462,2	+ 7,4
12	459,8	+ 8,3	462,8	+ 8,2	467,1	+ 8,1	462,4	+ 8,1	461,1	+ 8,1	458,8	+ 8,1
13	452,5	+ 9,8	454,7	+ 9,8	454,9	+ 9,7	457,3	+ 9,7	454,6	+ 9,7	454,2	+ 9,6
14	449,7	+ 10,9	451,1	+ 10,9	449,5	+ 10,9	451,1	+ 10,8	451,2	+ 10,8	452,1	+ 10,8
15	448,7	+ 11,2	447,3	+ 11,1	447,1	+ 11,1	445,4	+ 11,1	444,7	+ 11,1	445,7	+ 11,0
16	441,0	+ 12,0	443,6	+ 12,0	443,2	+ 11,8	441,6	+ 11,8	448,2	+ 11,8	445,1	+ 11,7
17	441,9	+ 11,8	442,2	+ 11,8	443,3	+ 11,7	444,3	+ 11,6	444,5	+ 11,6	446,1	+ 11,5
18	447,8	+ 12,1	446,9	+ 12,1	446,5	+ 12,0	445,0	+ 12,0	446,0	+ 12,0	447,5	+ 12,0
19	432,3	+ 12,4	446,6	+ 12,4	440,2	+ 12,4	441,0	+ 12,4	440,8	+ 12,3	441,8	+ 12,1
20	439,0	+ 12,5	441,0	+ 12,5	440,1	+ 12,5	438,0	+ 12,5	437,0	+ 12,4	448,9	+ 12,5
21	440,8	+ 12,4	441,2	+ 12,3	442,0	+ 12,1	442,0	+ 12,1	441,7	+ 12,0	446,4	+ 12,0
22	441,6	+ 11,5	441,4	+ 11,4	445,2	+ 11,3	443,3	+ 11,2	458,3	+ 11,2	445,3	+ 11,1
23	450,7	+ 10,3	456,3	+ 10,1	448,4	+ 10,0	449,7	+ 10,0	450,4	+ 9,8	448,0	+ 9,5
24	454,3	+ 9,2	455,5	+ 9,1	456,1	+ 9,0	456,8	+ 9,0	457,4	+ 8,9	460,2	+ 8,7
25	445,5	+ 12,0	446,9	+ 12,0	449,9	+ 12,0	451,2	+ 12,0	450,5	+ 12,0	449,3	+ 12,0
26	430,9	+ 14,8	428,8	+ 15,2	426,8	+ 15,5	428,5	+ 15,5	425,9	+ 15,4	426,6	+ 15,3
27	433,8	+ 14,0	435,5	+ 14,0	436,5	+ 14,0	435,5	+ 14,0	433,8	+ 13,9	435,9	+ 13,7
28	421,2	+ 14,2	420,0	+ 14,2	421,9	+ 14,1	421,6	+ 14,1	425,0	+ 14,0	428,4	+ 14,0
29	441,1	+ 12,7	437,6	+ 13,9	432,7	+ 14,8	428,8	+ 15,1	428,3	+ 15,3	421,6	+ 15,4
30	434,8	+ 14,3	425,1	+ 15,5	433,1	+ 16,4	414,2	+ 16,8	409,0	+ 17,1	413,0	+ 17,1

OCTOBRE.

1	428,1	+ 14,0	428,5	+ 15,0	426,0	+ 16,0	422,3	+ 17,0	423,5	+ 16,7	417,5	+ 16,4
2	420,6	+ 15,6	421,3	+ 15,6	422,7	+ 15,5	422,5	+ 15,4	436,5	+ 15,2	423,6	+ 15,0
3	420,4	+ 13,3	431,4	+ 14,5	425,1	+ 15,5	418,5	+ 16,0	419,2	+ 16,2	419,3	+ 16,2
4	426,5	+ 15,4	428,1	+ 15,4	427,4	+ 15,2	430,1	+ 15,0	428,7	+ 15,0	431,8	+ 14,8
5	418,0	+ 17,3	413,0	+ 18,2	410,9	+ 18,3	408,6	+ 18,3	413,5	+ 18,4	424,5	+ 18,2
6	417,5	+ 15,7	423,5	+ 15,5	424,5	+ 15,4	429,0	+ 15,3	426,8	+ 15,1	430,4	+ 14,8
7	427,2	+ 15,8	419,2	+ 15,9	417,3	+ 16,2	419,6	+ 16,9	420,6	+ 16,2	421,8	+ 15,8
8	431,1	+ 14,5	431,6	+ 14,5	432,0	+ 14,6	428,5	+ 14,6	428,4	+ 14,6	435,5	+ 14,4
9	417,3	+ 17,0	417,4	+ 17,6	417,8	+ 17,7	420,6	+ 17,3	420,9	+ 17,1	423,7	+ 16,7
10	439,5	+ 12,8	443,5	+ 13,2	433,9	+ 15,0	431,4	+ 16,4	429,0	+ 17,1	418,5	+ 17,4
11	423,2	+ 16,3	420,4	+ 16,2	424,1	+ 16,0	423,9	+ 16,0	428,4	+ 15,9	427,8	+ 15,8
12	444,0	+ 12,8	435,0	+ 14,4	425,2	+ 15,8	424,1	+ 16,5	418,5	+ 16,9	421,7	+ 17,1
13	416,8	+ 15,5	418,5	+ 15,4	418,1	+ 15,3	421,7	+ 15,1	421,0	+ 15,0	425,5	+ 14,8
14	433,5	+ 13,0	431,3	+ 14,4	428,4	+ 16,0	421,6	+ 16,4	423,7	+ 16,7	420,5	+ 16,9
15	430,8	+ 14,3	419,2	+ 14,3	441,8	+ 14,1	426,9	+ 13,8	429,8	+ 13,7	438,6	+ 13,5
16	416,3	+ 15,1	425,0	+ 15,8	428,4	+ 16,1	423,1	+ 16,1	424,4	+ 16,0	425,0	+ 16,0
17	426,6	+ 14,1	430,0	+ 14,1	450,5	+ 14,0	427,1	+ 14,0	426,5	+ 13,8	439,3	+ 13,5
18	423,9	+ 15,8	424,8	+ 16,2	426,8	+ 15,9	423,6	+ 15,7	433,0	+ 14,0	438,3	+ 13,2
19	431,5	+ 15,0	423,4	+ 15,7	427,4	+ 15,7	427,6	+ 15,7	429,8	+ 15,3	434,5	+ 14,8
20	433,5	+ 14,0	431,4	+ 15,5	422,6	+ 16,5	417,9	+ 17,3	418,5	+ 16,6	419,5	+ 17,0
21	430,4	+ 13,9	432,4	+ 14,0	433,5	+ 13,8	435,7	+ 13,5	437,1	+ 13,2	434,9	+ 13,0
22	424,5	+ 16,9	426,1	+ 16,7	427,1	+ 16,5	424,0	+ 16,5	425,0	+ 16,2	416,0	+ 15,8
23	432,2	+ 15,8	429,5	+ 15,7	432,0	+ 16,0	429,2	+ 16,1	422,2	+ 16,9	424,7	+ 17,3
24	432,4	+ 15,8	425,5	+ 16,3	422,0	+ 16,7	423,1	+ 16,6	430,0	+ 16,5	432,0	+ 16,2
25	435,0	+ 13,8	436,0	+ 15,5	430,0	+ 16,6	420,2	+ 17,4	416,8	+ 18,5	409,8	+ 19,0
26	429,1	+ 14,5	428,8	+ 14,5	424,4	+ 14,4	429,1	+ 14,3	432,2	+ 14,7	428,4	+ 14,4
27	435,0	+ 13,9	442,0	+ 14,6	430,4	+ 15,1	423,5	+ 16,3	426,0	+ 16,6	420,9	+ 16,5
28	438,6	+ 13,8	434,5	+ 14,6	430,2	+ 15,0	427,9	+ 15,2	428,0	+ 15,3	427,2	+ 15,0
29	450,0	+ 12,1	441,8	+ 14,1	427,8	+ 15,8	428,1	+ 16,0	422,9	+ 16,4	422,0	+ 16,5
30	438,5	+ 12,3	432,9	+ 13,4	424,8	+ 15,0	415,1	+ 16,0	419,4	+ 16,6	422,1	+ 17,1
31	426,0	+ 13,7	420,8	+ 14,2	426,0	+ 15,7	422,5	+ 16,6	412,6	+ 17,4	416,1	+ 17,7

Intensité horizontale. (L'intensité augmente, lorsque le chiffre de la division augmente.)

Septembre.

Valeur d'une partie de la division = 0,000121 de l'intensité totale.

Date.	6h		7h		8h		9h		10h		11h	
	Horizont.	Température.	Horizont.	Température.	Horizont.	Température.	Horizont.	Température.	Horizont.	Température.	Horizont.	Température.
1	429,1	+ 15,0	426,1	+ 15,0	424,0	+ 15,0	426,8	+ 15,0	426,7	+ 15,0	424,1	+ 15,2
2	445,0	+ 13,5	436,9	+ 13,5	434,1	+ 13,3	438,0	+ 13,0	431,3	+ 12,9	437,6	+ 12,9
3	443,2	+ 11,7	443,4	+ 11,7	445,0	+ 11,6	446,3	+ 11,5	442,2	+ 11,5	439,9	+ 11,4
4	445,1	+ 11,0	445,7	+ 10,9	451,1	+ 10,9	450,7	+ 10,9	454,2	+ 10,9	451,3	+ 10,8
5	446,5	+ 9,9	451,8	+ 9,9	452,2	+ 9,8	450,3	+ 9,7	450,2	+ 9,7	450,8	+ 9,7
6	448,6	+ 10,1	449,3	+ 9,9	448,8	+ 9,9	449,3	+ 9,8	450,4	+ 9,7	452,8	+ 9,9
7	453,6	+ 10,3	451,0	+ 10,3	450,7	+ 10,3	451,0	+ 10,3	449,3	+ 10,2	448,1	+ 10,2
8	449,6	+ 9,8	452,5	+ 9,8	451,3	+ 9,7	453,0	+ 9,6	454,4	+ 9,3	455,4	+ 9,3
9	448,0	+ 9,8	455,3	+ 9,7	453,6	+ 9,6	460,2	+ 9,5	456,8	+ 9,4	456,2	+ 9,4
10	458,2	+ 8,8	457,4	+ 8,7	455,4	+ 8,6	455,5	+ 8,5	457,9	+ 8,3	459,5	+ 8,3
11	465,6	+ 7,3	464,7	+ 7,1	467,4	+ 7,0	465,8	+ 7,0	466,0	+ 7,0	466,8	+ 7,1
12	457,1	+ 8,1	460,1	+ 8,1	460,7	+ 8,0	465,4	+ 8,0	462,8	+ 8,0	459,9	+ 8,1
13	454,0	+ 9,5	453,6	+ 9,5	453,4	+ 9,5	454,2	+ 9,4	455,2	+ 9,3	454,5	+ 9,4
14	453,5	+ 10,8	453,8	+ 10,7	453,3	+ 10,6	449,8	+ 10,5	449,9	+ 10,3	449,5	+ 10,4
15	446,3	+ 11,0	447,1	+ 11,0	446,6	+ 10,9	447,6	+ 10,8	447,8	+ 10,7	447,3	+ 10,9
16	446,7	+ 11,7	446,5	+ 11,6	446,9	+ 11,5	448,1	+ 11,4	447,8	+ 11,2	446,6	+ 11,2
17	449,4	+ 11,4	446,0	+ 11,4	444,2	+ 11,3	451,3	+ 11,2	451,5	+ 11,1	451,8	+ 11,2
18	450,1	+ 11,9	453,0	+ 11,8	447,8	+ 11,6	447,5	+ 11,4	450,3	+ 11,2	452,8	+ 11,2
19	445,7	+ 12,0	445,0	+ 11,9	446,0	+ 11,8	441,5	+ 11,7	442,9	+ 11,6	441,5	+ 11,6
20	442,2	+ 12,5	441,9	+ 12,5	441,9	+ 12,5	441,0	+ 12,5	440,1	+ 12,3	440,0	+ 12,2
21	446,1	+ 12,0	443,7	+ 11,9	447,0	+ 11,8	443,8	+ 11,7	442,4	+ 11,5	441,4	+ 11,3
22	444,8	+ 11,0	448,0	+ 10,9	448,1	+ 10,8	449,9	+ 10,7	450,6	+ 10,5	448,4	+ 10,6
23	452,8	+ 9,4	452,0	+ 9,3	452,8	+ 9,1	453,5	+ 9,1	454,2	+ 9,0	452,8	+ 9,1
24	460,6	+ 8,7	460,8	+ 8,6	461,9	+ 8,6	460,4	+ 8,5	460,2	+ 8,4	462,4	+ 8,4
25	447,4	+ 12,0	449,3	+ 11,8	448,7	+ 11,7	448,9	+ 11,5	450,7	+ 11,3	451,1	+ 11,3
26	425,2	+ 15,0	430,5	+ 15,0	430,7	+ 14,9	431,4	+ 14,8	434,9	+ 14,6	434,4	+ 14,4
27	435,4	+ 13,4	442,5	+ 13,4	442,9	+ 13,3	442,0	+ 13,1	443,8	+ 13,1	443,3	+ 13,1
28	428,7	+ 14,0	429,8	+ 13,9	429,8	+ 13,8	430,1	+ 13,7	431,4	+ 13,7	432,8	+ 13,7
29	426,4	+ 15,3	420,3	+ 15,2	425,8	+ 15,1	424,3	+ 14,9	429,7	+ 14,7	429,0	+ 14,6
30	422,9	+ 17,0	416,0	+ 17,0	412,9	+ 16,8	413,5	+ 16,7	422,6	+ 16,4	419,2	+ 16,1

Octobre.

1	423,5	+ 16,0	425,5	+ 15,4	430,8	+ 15,1	431,4	+ 14,8	428,8	+ 14,8	425,9	+ 15,2
2	428,5	+ 14,8	432,6	+ 14,3	434,4	+ 14,0	434,5	+ 13,7	437,3	+ 13,5	436,9	+ 13,3
3	417,8	+ 16,2	423,8	+ 16,0	423,0	+ 16,0	422,3	+ 15,8	419,8	+ 15,7	420,3	+ 15,8
4	432,1	+ 14,8	430,1	+ 14,6	430,1	+ 14,4	430,7	+ 14,2	433,3	+ 14,0	430,4	+ 13,9
5	412,7	+ 18,2	400,6	+ 18,0	407,7	+ 17,7	420,1	+ 17,4	416,5	+ 17,1	416,8	+ 17,1
6	430,0	+ 14,6	430,8	+ 14,6	432,5	+ 14,1	439,6	+ 13,8	434,2	+ 13,5	440,4	+ 13,1
7	425,7	+ 15,5	425,6	+ 15,2	425,3	+ 14,8	430,0	+ 14,6	433,0	+ 14,4	431,9	+ 14,2
8	436,3	+ 14,1	436,7	+ 13,9	435,1	+ 13,7	438,1	+ 13,5	438,6	+ 13,3	443,7	+ 12,7
9	424,2	+ 16,4	424,7	+ 16,1	425,8	+ 15,9	428,0	+ 15,1	429,1	+ 14,7	433,9	+ 14,4
10	422,0	+ 17,3	422,9	+ 17,0	424,9	+ 16,8	413,7	+ 17,1	411,1	+ 18,4	411,1	+ 18,6
11	427,9	+ 15,6	429,3	+ 15,3	430,8	+ 15,0	433,5	+ 14,4	431,1	+ 14,0	435,2	+ 13,7
12	418,5	+ 17,1	416,9	+ 17,0	421,7	+ 16,9	424,9	+ 16,7	421,3	+ 16,4	422,7	+ 16,5
13	426,8	+ 14,4	433,1	+ 14,1	433,1	+ 13,8	430,9	+ 13,7	433,0	+ 13,3	434,0	+ 13,3
14	423,9	+ 16,7	427,4	+ 16,5	420,9	+ 16,3	415,7	+ 16,3	420,3	+ 16,7	419,9	+ 16,8
15	437,8	+ 13,1	437,1	+ 12,8	434,3	+ 12,5	433,0	+ 12,2	430,9	+ 12,2	434,5	+ 12,2
16	422,5	+ 15,8	422,3	+ 15,6	420,4	+ 16,2	412,3	+ 16,4	423,4	+ 16,2	419,7	+ 16,1
17	433,0	+ 13,2	436,2	+ 13,0	438,0	+ 12,7	438,3	+ 12,6	436,5	+ 12,2	440,2	+ 11,3
18	431,4	+ 12,7	440,9	+ 12,2	439,4	+ 12,3	442,2	+ 12,3	445,0	+ 11,9	440,9	+ 11,8
19	434,1	+ 14,5	434,2	+ 14,3	433,9	+ 13,9	438,9	+ 13,4	437,8	+ 13,0	437,6	+ 13,2
20	416,8	+ 17,4	419,7	+ 17,5	416,2	+ 17,2	412,5	+ 17,0	417,3	+ 16,9	417,2	+ 16,4
21	435,5	+ 12,7	440,8	+ 12,5	442,1	+ 12,4	444,0	+ 12,3	441,6	+ 12,0	447,8	+ 11,7
22	427,0	+ 15,5	432,8	+ 14,9	432,6	+ 14,7	433,7	+ 14,7	434,5	+ 14,3	438,4	+ 13,8
23	424,7	+ 17,0	424,1	+ 16,9	423,2	+ 16,6	424,7	+ 15,9	429,1	+ 15,8	433,0	+ 15,2
24	429,8	+ 15,8	423,6	+ 17,1	418,1	+ 17,7	421,0	+ 16,1	425,2	+ 15,7	428,4	+ 16,0
25	413,4	+ 19,4	407,5	+ 19,2	407,1	+ 19,2	409,8	+ 18,9	414,1	+ 17,8	415,6	+ 17,8
26	429,2	+ 14,4	432,5	+ 13,9	429,9	+ 13,7	432,2	+ 13,7	433,8	+ 13,5	435,1	+ 13,0
27	419,6	+ 16,3	422,5	+ 15,8	423,4	+ 15,5	427,1	+ 15,2	425,5	+ 14,7	429,2	+ 14,4
28	428,1	+ 14,4	432,7	+ 14,5	436,9	+ 14,5	432,5	+ 14,4	431,3	+ 14,0	439,1	+ 13,5
29	422,1	+ 16,6	421,0	+ 16,7	423,6	+ 16,5	421,7	+ 16,1	420,7	+ 15,8	423,4	+ 15,4
30	416,5	+ 17,6	415,0	+ 17,8	416,3	+ 17,9	419,3	+ 17,9	416,5	+ 17,7	418,0	+ 17,3
31	412,7	+ 18,0	414,7	+ 18,0	412,8	+ 18,3	414,4	+ 17,6	411,1	+ 17,7	414,9	+ 17,3

Intensité horizontale. (L'intensité augmente, lorsque le chiffre de la division augmente.) **Septembre.** Valeur d'une partie de la division = 0,000121 de l'intensité totale.

Date.	12h		13h		14h		15h		16h		17h	
	Horizont.	Températ.	Horizont.	Températ.	Horizont.	Températ.	Horizont.	Températ.	Horizont.	Températ.	Horizont.	Températ.
1	420,9	+ 15,6	416,2	+ 15,5	412,7	+ 15,3	413,9	+ 15,1	420,5	+ 15,0	420,3	+ 14,9
2	435,9	+ 12,9	435,9	+ 12,9	426,5	+ 12,8	428,4	+ 12,7	433,4	+ 12,7	433,8	+ 12,7
3	441,2	+ 11,3	437,6	+ 11,3	434,1	+ 11,5	431,0	+ 11,6	429,3	+ 11,7	436,5	+ 11,7
4	446,7	+ 10,7	445,1	+ 10,8	438,2	+ 10,8	436,5	+ 10,8	436,8	+ 10,9	440,3	+ 11,0
5	449,6	+ 9,6	445,9	+ 9,7	440,9	+ 10,0	437,8	+ 10,3	446,7	+ 10,5	446,5	+ 10,4
6	449,5	+ 10,3	447,1	+ 10,5	446,6	+ 10,7	442,0	+ 10,8	439,2	+ 10,8	442,4	+ 10,8
7	446,7	+ 10,2	442,8	+ 10,2	441,7	+ 10,4	443,3	+ 10,6	440,7	+ 10,5	441,9	+ 10,5
8	452,1	+ 9,7	447,9	+ 9,9	443,9	+ 10,2	442,3	+ 10,4	441,7	+ 10,4	446,3	+ 10,3
9	454,8	+ 9,3	448,9	+ 9,3	447,6	+ 9,7	444,5	+ 9,9	446,8	+ 10,1	447,4	+ 10,1
10	456,9	+ 8,5	453,2	+ 8,6	448,2	+ 8,7	450,2	+ 8,7	450,1	+ 8,6	451,3	+ 8,3
11	459,9	+ 7,3	457,8	+ 7,7	453,7	+ 7,9	454,1	+ 8,0	454,7	+ 8,0	457,2	+ 7,9
12	455,7	+ 8,5	450,0	+ 8,9	445,7	+ 9,1	446,6	+ 9,4	445,4	+ 9,6	444,1	+ 9,5
13	450,4	+ 9,8	445,2	+ 10,0	442,2	+ 10,4	441,0	+ 10,7	441,5	+ 10,7	445,7	+ 10,6
14	450,4	+ 10,5	447,0	+ 10,8	444,1	+ 11,0	441,4	+ 11,0	438,9	+ 11,2	443,0	+ 11,3
15	443,7	+ 11,0	439,0	+ 11,1	437,6	+ 11,5	434,6	+ 11,7	436,0	+ 11,7	440,8	+ 11,8
16	445,9	+ 11,2	443,8	+ 11,5	438,1	+ 11,5	438,6	+ 11,7	435,8	+ 11,7	435,3	+ 11,7
17	450,9	+ 11,4	451,8	+ 11,7	445,9	+ 12,0	443,9	+ 12,1	444,5	+ 12,2	445,1	+ 12,1
18	446,8	+ 11,6	441,4	+ 12,0	436,0	+ 12,3	427,2	+ 12,5	442,1	+ 12,5	425,0	+ 12,5
19	443,0	+ 11,9	437,2	+ 12,0	432,4	+ 12,3	429,2	+ 12,4	429,1	+ 12,4	434,4	+ 12,4
20	438,6	+ 12,3	434,2	+ 12,3	429,6	+ 12,4	427,6	+ 12,4	436,0	+ 12,5	438,7	+ 12,4
21	443,6	+ 11,2	441,7	+ 11,3	437,9	+ 11,5	437,2	+ 11,6	434,5	+ 11,5	431,3	+ 11,4
22	443,1	+ 10,8	442,7	+ 10,9	441,5	+ 11,0	440,3	+ 11,0	441,7	+ 11,0	443,2	+ 10,9
23	451,0	+ 9,4	446,9	+ 9,6	443,1	+ 9,8	443,9	+ 9,8	446,8	+ 9,7	451,4	+ 9,6
24	458,6	+ 8,7	453,0	+ 8,9	448,9	+ 9,0	448,0	+ 9,0	448,2	+ 9,0	452,5	+ 9,0
25	448,1	+ 11,6	441,6	+ 11,9	434,8	+ 12,2	431,6	+ 12,1	431,5	+ 11,9	434,7	+ 11,7
26	431,5	+ 14,4	426,9	+ 14,7	422,8	+ 14,9	419,0	+ 15,0	418,4	+ 14,9	424,6	+ 14,8
27	437,5	+ 13,3	432,5	+ 13,7	427,1	+ 13,8	423,5	+ 14,0	421,8	+ 14,1	423,9	+ 14,0
28	422,2	+ 13,6	429,0	+ 13,3	425,6	+ 13,0	425,6	+ 12,8	431,6	+ 12,7	432,8	+ 12,6
29	426,5	+ 14,7	422,6	+ 14,8	419,3	+ 14,8	413,9	+ 14,5	415,9	+ 14,4	424,3	+ 14,2
30	419,6	+ 15,8	421,5	+ 15,9	417,5	+ 16,0	412,7	+ 16,0	416,9	+ 15,5	417,8	+ 15,3

Octobre.

1	420,2	+ 16,0	405,3	+ 16,2	409,6	+ 16,7	413,5	+ 16,3	413,8	+ 16,1	416,0	+ 15,6
2	433,8	+ 13,3	432,5	+ 13,5	429,9	+ 13,4	429,0	+ 13,4	431,5	+ 13,3	436,1	+ 13,3
3	416,9	+ 16,0	415,4	+ 16,4	408,7	+ 16,3	405,7	+ 16,2	414,4	+ 16,1	416,2	+ 16,0
4	433,9	+ 13,8	429,7	+ 13,7	426,5	+ 13,7	422,2	+ 13,8	426,1	+ 13,8	430,5	+ 13,7
5	420,1	+ 16,8	415,9	+ 16,9	409,5	+ 16,9	407,0	+ 16,9	412,4	+ 16,9	410,6	+ 16,9
6	435,3	+ 12,7	438,9	+ 12,7	433,1	+ 12,8	428,1	+ 12,8	428,7	+ 12,7	430,7	+ 12,5
7	429,7	+ 14,7	422,6	+ 15,2	418,0	+ 15,2	420,0	+ 15,3	419,6	+ 15,0	425,2	+ 14,9
8	442,4	+ 12,7	438,3	+ 12,8	435,3	+ 12,7	427,3	+ 12,4	427,9	+ 12,1	434,6	+ 12,1
9	436,6	+ 14,2	434,1	+ 14,3	428,1	+ 14,4	428,0	+ 14,0	429,7	+ 13,3	433,3	+ 13,0
10	415,2	+ 17,9	414,5	+ 17,2	413,9	+ 17,0	408,2	+ 16,8	408,4	+ 16,6	419,0	+ 16,8
11	436,0	+ 13,4	430,7	+ 13,6	426,7	+ 13,6	425,5	+ 13,5	424,6	+ 13,5	429,3	+ 13,3
12	418,7	+ 16,7	416,1	+ 16,6	409,4	+ 16,5	406,9	+ 16,4	409,3	+ 16,0	418,5	+ 16,0
13	434,4	+ 13,2	434,6	+ 13,1	430,1	+ 13,2	427,1	+ 13,2	426,5	+ 13,3	431,1	+ 13,2
14	422,8	+ 16,6	428,5	+ 15,7	417,2	+ 15,5	419,7	+ 15,3	429,6	+ 15,2	421,0	+ 15,0
15	434,9	+ 12,0	432,0	+ 11,8	433,4	+ 11,8	430,4	+ 11,8	431,8	+ 11,8	430,4	+ 11,7
16	417,1	+ 16,1	412,5	+ 16,2	410,9	+ 16,2	410,8	+ 16,1	412,6	+ 16,0	415,6	+ 15,6
17	444,5	+ 10,4	443,4	+ 10,2	442,7	+ 10,5	442,7	+ 10,5	443,0	+ 10,7	442,2	+ 12,0
18	447,0	+ 11,8	445,4	+ 12,0	443,4	+ 12,0	435,2	+ 12,0	426,9	+ 11,8	434,5	+ 11,6
19	436,4	+ 13,4	429,4	+ 13,7	426,0	+ 13,8	424,7	+ 14,0	421,0	+ 13,7	419,6	+ 13,3
20	421,0	+ 16,0	414,5	+ 15,8	415,5	+ 15,7	411,5	+ 15,6	416,5	+ 15,5	421,2	+ 15,3
21	445,6	+ 11,5	441,8	+ 10,9	443,1	+ 10,8	440,5	+ 11,3	438,7	+ 13,0	432,7	+ 15,0
22	438,7	+ 13,5	435,5	+ 13,6	433,0	+ 13,2	432,5	+ 13,2	432,9	+ 13,5	432,5	+ 13,4
23	434,8	+ 15,0	436,5	+ 14,7	432,8	+ 14,3	430,7	+ 14,1	431,7	+ 14,1	435,8	+ 13,9
24	432,0	+ 15,7	423,4	+ 15,7	422,8	+ 16,0	423,1	+ 15,4	423,0	+ 15,6	424,6	+ 14,8
25	418,3	+ 17,0	417,9	+ 17,8	417,1	+ 17,3	410,5	+ 17,5	410,5	+ 17,5	412,3	+ 17,8
26	438,8	+ 12,8	437,8	+ 12,6	432,9	+ 12,5	434,1	+ 12,5	432,6	+ 12,5	436,7	+ 12,5
27	427,5	+ 14,0	428,6	+ 14,0	423,3	+ 13,9	425,5	+ 13,7	426,7	+ 13,5	429,8	+ 13,3
28	436,6	+ 12,9	438,2	+ 12,5	439,5	+ 12,2	443,4	+ 12,0	443,9	+ 11,9	444,2	+ 11,7
29	424,4	+ 15,2	427,2	+ 14,8	425,0	+ 14,7	422,0	+ 14,5	428,6	+ 14,2	427,1	+ 14,1
30	417,4	+ 17,2	414,4	+ 16,8	412,7	+ 16,7	412,8	+ 16,5	413,5	+ 16,6	415,9	+ 16,4
31	413,8	+ 17,2	413,0	+ 17,2	410,4	+ 16,8	415,2	+ 16,8	414,5	+ 16,8	415,2	+ 16,8

Intensité horizontale. (L'intensité augmente, lorsque le chiffre de la division augmente.)

Septembre.

Valeur d'une partie de la division = 0,000121 de l'intensité totale.

Date.	18h		19h		20h		21h		22h		23h	
	Horizont.	Températ.	Horizont.	Températ.	Horizont.	Températ.	Horizont.	Températ.	Horizont.	Températ.	Horizont.	Températ.
1	422,5	+ 14,9	417,2	+ 14,9	408,8	+ 15,0	422,9	+ 14,9	413,1	+ 14,8	416,0	+ 14,7
2	435,7	+ 12,6	432,8	+ 12,6	434,7	+ 12,5	435,2	+ 12,5	439,8	+ 12,4	434,3	+ 12,3
3	440,2	+ 11,8	442,3	+ 11,8	441,0	+ 11,8	445,4	+ 11,8	443,7	+ 11,7	443,5	+ 11,6
4	436,4	+ 11,0	426,0	+ 11,1	431,7	+ 11,0	439,6	+ 10,9	437,7	+ 10,8	444,6	+ 10,7
5	447,1	+ 10,5	443,0	+ 10,4	443,5	+ 10,4	439,5	+ 10,4	439,6	+ 10,4	436,5	+ 10,4
6	447,8	+ 10,9	449,6	+ 10,9	448,9	+ 10,9	449,4	+ 11,0	450,0	+ 11,0	447,5	+ 10,9
7	445,5	+ 10,4	445,5	+ 10,4	451,0	+ 10,4	450,3	+ 10,3	453,5	+ 10,3	452,3	+ 10,2
8	446,7	+ 10,1	447,1	+ 10,3	449,0	+ 10,4	448,1	+ 10,4	445,6	+ 10,3	447,3	+ 10,2
9	449,5	+ 10,1	453,6	+ 10,0	457,8	+ 9,9	457,0	+ 9,9	457,0	+ 9,8	454,5	+ 9,7
10	453,3	+ 8,1	455,5	+ 8,0	454,1	+ 8,0	454,5	+ 8,1	455,9	+ 8,1	454,5	+ 8,0
11	458,9	+ 7,9	460,7	+ 7,9	464,4	+ 8,0	461,2	+ 8,1	459,0	+ 8,2	459,1	+ 8,2
12	451,1	+ 9,5	453,3	+ 9,5	453,2	+ 9,6	452,2	+ 9,7	448,8	+ 9,7	448,9	+ 9,8
13	447,2	+ 10,7	448,9	+ 10,7	448,4	+ 10,9	447,0	+ 10,9	446,0	+ 10,9	449,5	+ 10,9
14	444,8	+ 11,2	446,0	+ 11,2	447,7	+ 11,3	447,6	+ 11,4	447,0	+ 11,3	447,6	+ 11,3
15	441,5	+ 11,9	442,8	+ 12,0	443,9	+ 12,0	442,5	+ 12,1	441,7	+ 12,1	441,7	+ 12,0
16	439,6	+ 11,8	443,0	+ 11,9	447,9	+ 12,0	441,2	+ 12,0	439,1	+ 11,9	441,7	+ 11,9
17	441,3	+ 12,2	446,9	+ 12,2	446,1	+ 12,2	445,8	+ 12,2	447,1	+ 12,2	441,8	+ 12,1
18	428,4	+ 12,5	441,5	+ 12,6	446,5	+ 12,7	444,4	+ 12,8	427,6	+ 12,8	422,6	+ 12,5
19	439,6	+ 12,4	442,1	+ 12,5	438,5	+ 12,7	427,9	+ 12,7	430,2	+ 12,6	437,2	+ 12,4
20	434,8	+ 12,5	436,9	+ 12,6	440,2	+ 12,5	439,7	+ 12,5	435,7	+ 12,5	433,8	+ 12,5
21	439,8	+ 11,4	439,7	+ 11,4	442,4	+ 11,5	445,4	+ 11,4	436,2	+ 11,5	442,8	+ 11,4
22	443,2	+ 10,8	444,1	+ 10,9	444,0	+ 10,8	445,3	+ 10,8	445,9	+ 10,7	443,1	+ 10,5
23	454,6	+ 9,6	455,4	+ 9,6	453,0	+ 9,6	453,8	+ 9,4	455,1	+ 9,3	453,3	+ 9,2
24	455,5	+ 8,9	460,1	+ 9,5	460,6	+ 10,4	455,5	+ 11,2	448,7	+ 11,5	445,5	+ 11,8
25	438,1	+ 11,7	440,9	+ 11,8	446,4	+ 11,9	444,3	+ 12,3	438,8	+ 13,5	435,0	+ 14,2
26	424,1	+ 14,8	431,4	+ 14,7	431,5	+ 14,7	432,9	+ 14,7	433,6	+ 14,5	430,9	+ 14,3
27	421,2	+ 14,1	415,4	+ 14,2	427,0	+ 14,2	426,0	+ 14,1	414,5	+ 14,0	421,8	+ 14,0
28	437,0	+ 12,6	438,0	+ 12,4	441,2	+ 12,2	440,8	+ 12,0	441,7	+ 11,8	444,1	+ 11,8
29	427,0	+ 14,1	427,1	+ 14,1	429,6	+ 14,0	431,9	+ 14,0	429,3	+ 13,9	425,9	+ 13,3
30	420,1	+ 15,3	421,1	+ 15,2	422,0	+ 15,0	416,4	+ 14,6	424,7	+ 14,6	426,5	+ 13,9

Octobre.

1	422,6	+ 15,6	424,5	+ 15,7	419,6	+ 15,6	422,3	+ 15,6	419,5	+ 15,7	422,9	+ 15,7
2	436,0	+ 13,1	427,0	+ 13,3	427,6	+ 13,4	427,2	+ 13,7	426,0	+ 13,6	432,4	+ 13,0
3	422,0	+ 16,0	425,2	+ 16,0	425,6	+ 15,4	425,4	+ 15,4	426,1	+ 15,4	422,6	+ 15,1
4	427,8	+ 13,7	427,6	+ 13,8	433,3	+ 13,7	429,6	+ 13,7	424,0	+ 14,4	405,5	+ 16,0
5	411,1	+ 16,7	415,3	+ 16,4	414,1	+ 16,2	418,5	+ 16,1	417,1	+ 15,9	421,3	+ 15,7
6	433,4	+ 12,6	440,8	+ 12,2	443,7	+ 12,0	442,5	+ 12,2	439,6	+ 13,3	434,8	+ 14,7
7	429,1	+ 14,9	429,0	+ 14,9	431,8	+ 14,7	431,2	+ 14,7	430,7	+ 14,7	430,5	+ 14,4
8	436,7	+ 12,8	437,4	+ 14,5	429,7	+ 16,1	418,1	+ 17,1	408,1	+ 17,5	421,6	+ 17,0
9	440,4	+ 12,8	441,0	+ 13,0	432,0	+ 13,0	439,9	+ 13,1	431,5	+ 12,8	432,5	+ 12,3
10	423,5	+ 16,7	424,0	+ 16,6	425,1	+ 16,6	424,0	+ 16,4	420,9	+ 16,6	421,4	+ 16,5
11	436,1	+ 13,0	439,8	+ 13,0	444,0	+ 12,8	445,0	+ 12,6	444,0	+ 12,1	443,6	+ 12,1
12	422,9	+ 16,1	421,8	+ 16,0	426,4	+ 16,2	422,4	+ 15,9	421,5	+ 15,8	417,6	+ 15,7
13	438,5	+ 13,1	438,8	+ 13,0	439,5	+ 12,9	433,6	+ 12,8	428,4	+ 12,3	434,6	+ 12,3
14	427,4	+ 14,9	437,7	+ 14,9	435,2	+ 14,9	433,0	+ 14,7	434,6	+ 14,6	431,8	+ 14,3
15	436,5	+ 11,5	441,5	+ 11,3	440,4	+ 11,2	446,9	+ 11,2	437,0	+ 12,8	431,4	+ 14,1
16	419,3	+ 15,4	427,5	+ 14,9	417,5	+ 14,8	426,7	+ 14,6	426,3	+ 14,5	431,0	+ 14,3
17	436,2	+ 13,0	435,0	+ 14,5	428,9	+ 15,2	429,8	+ 15,7	427,0	+ 15,7	419,3	+ 15,7
18	444,0	+ 11,5	449,1	+ 11,3	448,1	+ 10,8	451,1	+ 10,8	445,5	+ 12,1	439,4	+ 13,8
19	421,2	+ 13,6	421,9	+ 13,5	426,3	+ 13,5	429,0	+ 13,1	432,2	+ 12,5	434,3	+ 12,4
20	425,5	+ 15,1	427,3	+ 14,9	428,0	+ 14,9	429,1	+ 14,7	433,6	+ 14,3	429,9	+ 14,0
21	427,6	+ 16,0	424,3	+ 16,5	425,6	+ 16,7	426,1	+ 17,3	426,6	+ 17,1	424,0	+ 17,2
22	441,3	+ 13,1	446,1	+ 12,9	444,3	+ 12,4	444,0	+ 13,2	438,2	+ 14,5	437,7	+ 15,3
23	440,2	+ 14,2	437,0	+ 14,3	440,9	+ 13,3	440,7	+ 12,9	440,8	+ 13,1	440,6	+ 14,7
24	425,9	+ 15,0	429,1	+ 15,0	430,4	+ 14,6	427,5	+ 13,5	434,8	+ 13,2	440,3	+ 13,4
25	414,9	+ 17,4	408,8	+ 17,2	415,0	+ 16,8	423,7	+ 16,4	418,6	+ 15,6	421,1	+ 19,9
26	434,7	+ 12,5	437,4	+ 12,4	443,2	+ 12,3	442,8	+ 11,8	445,6	+ 11,5	442,5	+ 12,1
27	433,5	+ 13,0	436,8	+ 13,0	435,5	+ 13,0	437,4	+ 12,3	437,7	+ 11,7	441,6	+ 12,5
28	446,3	+ 11,6	446,4	+ 11,4	446,5	+ 11,2	453,1	+ 10,4	455,9	+ 9,9	455,1	+ 10,1
29	431,6	+ 13,9	436,4	+ 13,7	439,9	+ 13,3	437,3	+ 13,0	437,5	+ 12,0	438,5	+ 11,7
30	422,1	+ 16,2	425,6	+ 15,8	422,2	+ 15,6	422,3	+ 15,3	420,7	+ 15,0	420,5	+ 14,0
31	420,0	+ 16,8	415,6	+ 16,9	422,4	+ 16,5	425,9	+ 16,0	422,4	+ 15,7	421,9	+ 15,5

Intensité horizontale. (L'intensité augmente, lorsque le chiffre de la division augmente.)

Novembre.

Valeur d'une partie de la division = 0,000121 de l'intensité totale.

Date.	0h		1h		2h		3h		4h		5h	
	Horizont.	Températ.	Horizont.	Températ.	Horizont.	Températ.	Horizont.	Températ.	Horizont.	Températ.	Horizont.	Températ.
1	426,6	+ 15,0	424,4	+ 14,8	429,9	+ 14,7	426,9	+ 14,4	431,5	+ 13,8	435,4	+ 13,5
2	424,7	+ 16,2	429,1	+ 15,8	428,1	+ 15,6	434,4	+ 15,3	435,6	+ 14,8	437,9	+ 14,5
3	448,7	+ 9,6	448,6	+ 11,2	444,0	+ 12,8	441,5	+ 13,8	425,5	+ 14,6	430,8	+ 14,7
4	449,2	+ 10,5	443,3	+ 13,0	434,1	+ 15,3	424,4	+ 16,5	422,5	+ 16,8	421,3	+ 17,0
5	437,5	+ 13,7	438,1	+ 14,0	427,2	+ 16,0	424,8	+ 16,8	424,4	+ 17,8	412,6	+ 18,5
6	431,0	+ 12,0	435,8	+ 12,8	428,4	+ 15,3	422,0	+ 16,7	418,8	+ 16,6	417,6	+ 16,9
7	438,8	+ 12,8	439,5	+ 13,5	435,0	+ 14,7	420,4	+ 15,4	415,0	+ 16,8	408,6	+ 17,7
8	439,0	+ 14,2	423,2	+ 16,0	432,5	+ 16,6	417,0	+ 16,9	421,3	+ 16,9	411,6	+ 17,0
9	433,0	+ 12,1	432,4	+ 14,2	425,8	+ 15,8	421,2	+ 16,9	419,0	+ 17,2	416,0	+ 17,5
10	444,1	+ 12,6	434,1	+ 14,9	425,6	+ 16,7	422,2	+ 17,0	417,5	+ 18,0	417,1	+ 17,1
11	440,8	+ 12,5	432,0	+ 13,6	429,4	+ 14,7	425,8	+ 14,8	425,6	+ 14,8	425,4	+ 14,7
12	447,6	+ 11,0	451,5	+ 11,2	444,9	+ 12,8	433,9	+ 14,5	428,3	+ 16,0	432,2	+ 16,2
13	423,4	+ 17,4	421,3	+ 18,0	421,8	+ 18,3	414,4	+ 18,4	412,6	+ 18,2	405,2	+ 17,9
14	434,9	+ 13,4	440,1	+ 13,0	435,3	+ 14,0	436,9	+ 15,4	430,4	+ 17,0	421,7	+ 18,2
15	416,4	+ 16,8	417,1	+ 16,7	422,0	+ 16,2	426,4	+ 15,8	426,0	+ 15,6	425,0	+ 15,3
16	418,8	+ 18,8	414,1	+ 18,4	417,5	+ 17,4	420,0	+ 17,0	416,0	+ 17,8	420,5	+ 18,0
17	451,3	+ 11,0	445,6	+ 13,0	439,1	+ 14,6	429,7	+ 15,2	426,1	+ 15,6	426,8	+ 15,5
18	433,5	+ 14,8	433,5	+ 14,8	433,0	+ 14,7	437,7	+ 12,8	436,4	+ 12,4	436,2	+ 12,4
19	423,2	+ 16,1	427,3	+ 15,5	426,5	+ 15,0	432,5	+ 13,9	433,6	+ 13,2	441,5	+ 12,6
20	421,7	+ 16,7	421,1	+ 16,7	420,5	+ 16,4	421,5	+ 16,1	424,0	+ 15,5	429,0	+ 15,0
21	428,8	+ 15,2	427,8	+ 15,1	428,7	+ 14,8	434,0	+ 14,0	437,6	+ 13,7	436,0	+ 13,0
22	429,9	+ 15,4	421,5	+ 16,6	416,8	+ 17,0	416,0	+ 17,3	418,6	+ 16,9	424,0	+ 16,3
23	461,0	+ 9,5	449,0	+ 12,0	439,7	+ 14,0	428,4	+ 15,4	423,4	+ 16,1	423,9	+ 16,6
24	450,0	+ 13,1	425,1	+ 14,0	435,7	+ 14,2	427,0	+ 14,0	443,6	+ 13,4	440,1	+ 13,0
25	449,7	+ 11,8	453,5	+ 11,0	455,2	+ 11,0	455,6	+ 11,5	448,7	+ 13,7	442,2	+ 15,8
26	435,0	+ 14,5	425,6	+ 16,7	422,8	+ 17,7	414,3	+ 18,0	417,4	+ 17,5	415,7	+ 17,0
27	472,4	+ 5,6	479,7	+ 5,6	475,3	+ 7,7	460,0	+ 11,7	442,4	+ 14,4	431,8	+ 16,2
28	446,3	+ 13,3	440,2	+ 15,7	424,7	+ 17,1	421,3	+ 17,1	419,3	+ 18,1	418,2	+ 16,4
29	458,4	+ 8,7	465,0	+ 9,2	455,4	+ 10,2	445,0	+ 13,8	430,9	+ 16,0	419,0	+ 17,8
30	465,6	+ 8,4	451,3	+ 12,0	437,8	+ 14,3	436,7	+ 15,7	427,7	+ 16,5	421,7	+ 16,4

Décembre.

1	464,7	+ 7,7	456,2	+ 10,3	448,0	+ 11,9	436,5	+ 12,8	432,5	+ 13,3	422,6	+ 13,3
2	415,2	+ 14,5	420,0	+ 13,9	429,6	+ 13,1	420,7	+ 12,4	430,5	+ 11,8	439,4	+ 11,2
3	457,0	+ 7,8	461,9	+ 8,0	459,5	+ 9,0	454,3	+ 13,0	431,0	+ 14,8	427,9	+ 15,8
4	475,6	+ 6,7	459,9	+ 10,0	444,6	+ 11,7	444,4	+ 12,1	439,8	+ 13,5	434,6	+ 15,1
5	456,6	+ 9,0	455,8	+ 10,0	447,1	+ 11,7	443,4	+ 13,0	434,5	+ 13,8	440,6	+ 14,0
6	452,5	+ 10,8	439,0	+ 15,2	420,9	+ 17,6	425,0	+ 18,8	406,0	+ 19,0	411,0	+ 19,4
7	441,0	+ 12,0	442,5	+ 12,7	432,5	+ 15,3	425,9	+ 17,8	412,6	+ 19,3	409,9	+ 18,9
8	468,8	+ 7,7	469,1	+ 8,8	449,5	+ 12,6	435,8	+ 15,4	426,9	+ 17,4	416,8	+ 15,9
9	465,7	+ 7,9	454,0	+ 10,7	440,5	+ 12,7	444,0	+ 13,8	435,0	+ 14,0	428,8	+ 14,0
10	446,5	+ 10,8	442,0	+ 14,0	431,5	+ 16,0	422,5	+ 16,7	430,4	+ 16,5	419,4	+ 16,3
11	454,4	+ 10,7	444,8	+ 11,7	442,0	+ 12,0	435,9	+ 12,8	439,6	+ 12,5	437,6	+ 12,2
12	476,0	+ 4,0	475,0	+ 4,0	479,5	+ 4,0	484,6	+ 3,8	481,6	+ 3,3	479,8	+ 3,0
13	470,8	+ 7,2	464,4	+ 7,4	460,9	+ 7,3	464,0	+ 7,2	466,0	+ 7,0	468,0	+ 6,8
14	441,5	+ 11,5	449,5	+ 11,1	445,9	+ 14,2	434,4	+ 15,2	430,9	+ 16,2	427,5	+ 18,2
15	459,5	+ 8,8	460,7	+ 8,8	457,1	+ 9,8	455,2	+ 12,1	437,5	+ 13,6	426,5	+ 14,8
16	468,1	+ 7,5	457,6	+ 10,0	447,8	+ 13,0	436,5	+ 14,9	427,6	+ 16,2	423,5	+ 16,2
17	462,7	+ 9,6	451,1	+ 12,2	438,7	+ 14,8	428,5	+ 16,8	419,7	+ 17,2	419,5	+ 17,5
18	466,8	+ 8,0	453,3	+ 11,7	433,6	+ 14,0	424,8	+ 16,1	421,5	+ 16,7	414,5	+ 17,2
19	463,8	+ 9,1	455,5	+ 11,9	438,7	+ 15,0	426,4	+ 17,3	415,6	+ 18,6	415,6	+ 19,0
20	455,5	+ 8,4	456,2	+ 8,8	452,0	+ 11,4	444,5	+ 13,0	438,5	+ 14,0	434,1	+ 14,8
21	443,4	+ 10,8	450,2	+ 10,2	453,0	+ 10,2	453,3	+ 10,6	443,5	+ 12,7	433,3	+ 14,7
22	447,5	+ 12,1	439,3	+ 15,0	427,3	+ 17,3	416,9	+ 18,5	416,0	+ 19,7	405,4	+ 18,5
23	445,9	+ 11,0	445,0	+ 13,2	436,4	+ 15,0	431,0	+ 16,0	425,5	+ 16,7	421,9	+ 16,7
24	443,6	+ 13,1	435,8	+ 14,8	436,4	+ 15,7	426,4	+ 15,9	427,5	+ 15,9	428,9	+ 15,7
25	449,1	+ 9,9	442,4	+ 12,0	433,0	+ 15,5	420,3	+ 17,5	414,4	+ 18,5	407,7	+ 18,7
26	439,1	+ 13,7	438,9	+ 13,3	432,6	+ 14,4	420,2	+ 17,3	412,0	+ 18,0	406,8	+ 18,2
27	429,8	+ 11,8	444,0	+ 10,7	452,4	+ 9,5	465,0	+ 8,8	464,7	+ 8,0	468,6	+ 7,8
28	422,9	+ 14,8	423,0	+ 15,0	410,1	+ 15,0	415,9	+ 15,0	429,4	+ 14,7	429,7	+ 14,2
29	438,8	+ 12,8	438,4	+ 12,7	438,7	+ 12,5	446,5	+ 11,8	446,3	+ 11,4	453,6	+ 10,8
30	447,7	+ 12,4	443,5	+ 12,7	440,7	+ 12,3	443,4	+ 12,0	445,4	+ 11,2	446,3	+ 10,5
31	454,3	+ 10,5	447,0	+ 10,5	452,8	+ 10,3	451,3	+ 10,3	457,9	+ 10,2	456,9	+ 9,8

Intensité horizontale. (L'intensité augmente, lorsque le chiffre de la division augmente.)

NOVEMBRE.

Valeur d'une partie de la division = 0,000121 de l'intensité totale.

Date.	6h		7h		8h		9h		10h		11h	
	Horizont.	Températ.	Horizont.	Températ.	Horizont.	Températ.	Horizont.	Températ.	Horizont.	Températ.	Horizont.	Températ.
1	433,9	+ 13,0	439,1	+ 12,7	441,0	+ 12,2	446,7	+ 11,7	445,4	+ 11,3	445,5	+ 11,2
2	438,3	+ 14,0	440,3	+ 13,7	440,2	+ 13,3	439,9	+ 13,0	441,6	+ 12,3	447,4	+ 12,1
3	428,5	+ 14,5	436,9	+ 14,5	430,7	+ 14,7	429,3	+ 14,5	428,0	+ 14,6	433,6	+ 14,3
4	421,8	+ 16,7	423,2	+ 17,0	414,5	+ 17,2	416,5	+ 17,0	417,2	+ 16,5	417,2	+ 16,5
5	409,9	+ 18,8	404,0	+ 18,4	408,2	+ 18,3	406,9	+ 18,4	408,4	+ 18,0	413,4	+ 17,4
6	418,0	+ 17,3	413,4	+ 17,3	415,5	+ 17,1	414,5	+ 16,9	418,4	+ 16,7	419,7	+ 16,2
7	414,6	+ 18,3	415,7	+ 18,8	414,3	+ 18,8	410,2	+ 18,7	410,3	+ 17,9	416,4	+ 17,7
8	417,3	+ 18,0	414,5	+ 18,0	419,4	+ 17,9	422,3	+ 17,8	425,6	+ 16,8	426,7	+ 16,5
9	415,9	+ 16,7	415,2	+ 16,8	414,5	+ 16,5	422,7	+ 16,0	422,0	+ 15,5	421,1	+ 15,3
10	415,7	+ 18,0	416,0	+ 17,8	413,4	+ 17,5	416,3	+ 17,5	417,8	+ 17,4	417,6	+ 16,8
11	432,7	+ 14,6	428,9	+ 14,3	427,6	+ 14,1	434,5	+ 14,9	428,0	+ 15,0	434,2	+ 14,8
12	431,3	+ 16,4	428,0	+ 16,6	426,1	+ 16,7	425,0	+ 16,4	428,5	+ 16,0	431,2	+ 15,8
13	407,6	+ 17,8	416,6	+ 17,5	415,5	+ 17,1	421,3	+ 16,6	409,6	+ 17,5	405,6	+ 17,2
14	417,2	+ 18,7	406,3	+ 19,2	406,2	+ 19,3	406,0	+ 9,3	409,6	+ 19,3	401,4	+ 19,4
15	424,4	+ 15,1	425,9	+ 14,9	430,7	+ 14,6	433,6	+ 14,0	432,0	+ 13,9	437,8	+ 13,7
16	411,5	+ 17,5	419,7	+ 17,8	415,6	+ 17,7	419,5	+ 16,7	417,2	+ 16,3	420,5	+ 16,0
17	434,6	+ 15,2	434,0	+ 14,8	429,0	+ 14,5	431,1	+ 14,0	434,4	+ 13,5	440,4	+ 13,0
18	441,5	+ 12,2	438,8	+ 11,7	447,4	+ 8,4	452,4	+ 9,0	453,1	+ 9,6	455,6	+ 11,4
19	442,7	+ 11,9	446,0	+ 11,2	449,5	+ 10,7	452,6	+ 9,7	455,1	+ 9,0	457,9	+ 8,8
20	432,9	+ 14,5	437,0	+ 14,0	435,9	+ 13,6	444,7	+ 13,0	440,1	+ 12,8	444,8	+ 12,4
21	438,5	+ 12,5	440,0	+ 12,0	447,4	+ 12,0	445,7	+ 11,6	446,1	+ 11,2	449,1	+ 11,1
22	420,6	+ 16,4	423,1	+ 15,8	425,3	+ 15,6	429,6	+ 15,5	438,1	+ 14,9	437,2	+ 14,0
23	426,5	+ 15,0	424,6	+ 16,0	424,6	+ 16,1	426,1	+ 15,5	427,5	+ 15,8	427,5	+ 15,8
24	442,7	+ 12,8	443,6	+ 12,4	446,0	+ 12,0	448,5	+ 11,8	450,9	+ 11,0	457,6	+ 10,1
25	434,9	+ 17,1	431,6	+ 17,3	433,0	+ 16,8	433,7	+ 16,7	432,4	+ 17,0	423,0	+ 18,2
26	427,5	+ 14,8	431,6	+ 15,1	427,9	+ 15,0	428,3	+ 14,2	437,1	+ 13,5	446,0	+ 12,9
27	421,8	+ 17,6	419,7	+ 18,8	414,6	+ 19,0	417,0	+ 18,8	411,5	+ 18,8	412,2	+ 18,2
28	418,2	+ 16,9	419,2	+ 16,5	420,4	+ 16,4	425,3	+ 16,3	428,5	+ 16,1	433,6	+ 15,7
29	415,5	+ 18,2	413,3	+ 18,5	409,0	+ 18,6	416,0	+ 18,3	414,4	+ 17,8	415,0	+ 17,8
30	421,9	+ 16,3	420,9	+ 16,3	422,2	+ 15,6	427,6	+ 15,1	431,7	+ 14,2	432,1	+ 14,2

DÉCEMBRE.

1	432,8	+ 13,0	431,9	+ 12,4	444,2	+ 10,2	449,5	+ 9,0	457,7	+ 9,5	445,5	+ 12,2
2	442,1	+ 10,2	448,3	+ 9,3	455,9	+ 7,0	462,4	+ 6,5	466,3	+ 6,0	466,0	+ 7,3
3	425,0	+ 15,0	428,8	+ 14,8	428,4	+ 14,4	428,5	+ 14,5	433,4	+ 14,1	431,2	+ 14,3
4	426,2	+ 16,3	421,0	+ 16,1	425,7	+ 15,7	426,4	+ 15,3	427,5	+ 15,1	430,1	+ 15,1
5	435,3	+ 14,0	439,4	+ 13,8	435,5	+ 13,0	436,2	+ 12,8	439,3	+ 12,0	445,4	+ 11,0
6	405,6	+ 19,6	418,5	+ 18,8	423,9	+ 18,0	429,1	+ 17,4	432,9	+ 16,8	425,9	+ 16,4
7	409,2	+ 19,5	405,9	+ 19,3	407,6	+ 19,4	412,2	+ 18,5	418,4	+ 17,3	422,0	+ 16,4
8	426,0	+ 15,3	429,1	+ 15,5	415,5	+ 15,9	419,9	+ 15,9	429,6	+ 15,3	429,1	+ 14,0
9	429,8	+ 13,6	434,0	+ 13,2	430,6	+ 12,3	444,0	+ 11,8	441,7	+ 11,7	447,5	+ 10,7
10	428,5	+ 15,9	421,1	+ 15,4	421,2	+ 14,7	423,9	+ 14,8	429,6	+ 14,3	431,2	+ 13,2
11	441,5	+ 12,8	442,2	+ 11,7	444,8	+ 11,5	446,6	+ 11,0	447,9	+ 10,5	449,2	+ 10,0
12	485,4	+ 2,5	488,0	+ 2,0	491,3	+ 1,8	490,7	+ 1,4	492,7	+ 1,1	489,2	+ 0,8
13	469,7	+ 6,5	475,1	+ 5,5	476,6	+ 5,3	474,4	+ 6,0	462,8	+ 9,0	445,6	+ 11,8
14	409,8	+ 18,4	426,0	+ 16,2	424,4	+ 15,9	421,2	+ 14,4	432,9	+ 13,7	438,0	+ 12,3
15	428,4	+ 15,0	426,2	+ 14,7	425,7	+ 14,2	425,6	+ 13,5	430,3	+ 13,7	431,1	+ 13,7
16	422,1	+ 16,0	421,0	+ 16,0	428,6	+ 16,0	429,6	+ 15,7	432,1	+ 14,9	430,9	+ 14,4
17	419,2	+ 17,5	419,6	+ 17,0	421,8	+ 16,6	421,9	+ 16,2	422,6	+ 16,2	421,1	+ 16,1
18	413,8	+ 17,7	411,5	+ 16,2	420,8	+ 16,3	424,5	+ 16,6	426,5	+ 16,2	427,7	+ 15,1
19	410,2	+ 19,1	411,0	+ 19,0	410,4	+ 19,3	407,2	+ 19,3	410,2	+ 18,8	414,9	+ 18,4
20	434,0	+ 15,0	428,0	+ 15,0	430,0	+ 15,0	427,5	+ 15,2	431,0	+ 14,0	439,7	+ 12,8
21	424,4	+ 15,7	418,2	+ 16,1	416,0	+ 16,2	418,5	+ 16,0	420,1	+ 15,8	423,0	+ 17,8
22	415,2	+ 17,2	422,4	+ 17,0	413,0	+ 16,9	419,3	+ 17,8	417,5	+ 17,0	422,0	+ 16,2
23	424,4	+ 16,7	421,5	+ 16,7	422,8	+ 16,4	419,4	+ 16,5	421,4	+ 16,4	423,0	+ 16,0
24	424,4	+ 15,4	427,7	+ 16,1	428,6	+ 16,5	424,5	+ 16,2	427,6	+ 15,7	426,2	+ 15,3
25	408,4	+ 19,2	409,1	+ 19,4	402,1	+ 19,3	402,4	+ 18,9	409,7	+ 18,3	414,3	+ 17,8
26	412,9	+ 18,5	415,0	+ 18,5	414,9	+ 18,2	414,5	+ 17,5	423,2	+ 16,8	425,7	+ 16,6
27	473,5	+ 9,1	448,1	+ 12,7	432,3	+ 16,5	413,6	+ 18,4	412,1	+ 19,4	405,9	+ 9,7
28	432,3	+ 13,6	435,1	+ 13,0	438,1	+ 12,5	443,2	+ 12,1	444,1	+ 11,6	448,9	+ 11,0
29	454,5	+ 10,0	454,7	+ 9,5	456,9	+ 8,6	470,7	+ 7,6	466,6	+ 9,7	449,5	+ 13,3
30	453,2	+ 10,2	455,0	+ 9,5	457,9	+ 8,8	458,7	+ 8,3	464,2	+ 7,7	466,1	+ 7,0
31	456,7	+ 9,8	457,3	+ 9,5	459,5	+ 8,9	462,5	+ 8,7	462,7	+ 8,4	464,7	+ 7,9

Intensité horizontale. (L'intensité augmente, lorsque le chiffre de la division augmente.)

NOVEMBRE.

Valeur d'une partie de la division=0,000121 de l'intensité totale.

Date.	12h		13h		14h		15h		16h		17h	
	Horizont.	Températ.	Horizont.	Températ.	Horizont.	Températ.	Horizont.	Températ.	Horizont.	Températ.	Horizont.	Températ.
1	445,1	+ 10,8	450,3	+ 10,4	449,3	+ 10,2	448,4	+ 10,1	445,7	+ 10,7	448,1	+ 12,1
2	435,3	+ 11,7	449,6	+ 11,3	443,8	+ 11,0	441,1	+ 11,0	442,4	+ 10,8	443,5	+ 10,7
3	430,2	+ 13,7	430,2	+ 13,4	431,4	+ 13,3	432,9	+ 13,0	428,9	+ 12,8	434,6	+ 12,6
4	417,1	+ 16,7	419,1	+ 16,7	410,2	+ 16,3	417,3	+ 16,2	414,5	+ 16,0	418,5	+ 15,7
5	423,9	+ 16,8	417,2	+ 16,4	418,8	+ 16,2	416,5	+ 16,0	416,0	+ 15,7	417,9	+ 15,4
6	422,8	+ 16,0	424,9	+ 15,6	427,6	+ 15,2	429,0	+ 15,5	420,8	+ 15,5	426,3	+ 14,8
7	415,9	+ 17,6	416,0	+ 17,3	415,5	+ 17,0	416,8	+ 16,7	418,5	+ 16,2	425,5	+ 15,8
8	422,8	+ 15,6	426,0	+ 15,3	429,5	+ 15,0	419,2	+ 14,5	424,8	+ 14,0	431,5	+ 13,9
9	431,2	+ 15,0	423,6	+ 14,8	419,8	+ 14,8	424,7	+ 14,5	421,7	+ 14,5	426,1	+ 14,2
10	423,1	+ 16,5	417,0	+ 16,0	417,4	+ 15,9	418,0	+ 15,8	420,4	+ 15,5	421,2	+ 15,1
11	431,5	+ 14,8	431,5	+ 13,9	432,2	+ 13,7	433,9	+ 13,4	433,7	+ 13,6	433,1	+ 13,7
12	434,6	+ 15,3	435,9	+ 15,3	436,1	+ 15,2	438,2	+ 15,5	438,8	+ 15,2	436,4	+ 15,0
13	409,5	+ 17,2	420,0	+ 17,0	409,8	+ 16,8	411,5	+ 16,8	415,4	+ 16,5	419,5	+ 16,4
14	409,0	+ 18,7	411,8	+ 18,0	412,9	+ 17,8	409,8	+ 17,8	408,6	+ 17,6	411,4	+ 18,0
15	438,9	+ 13,4	437,2	+ 13,1	434,3	+ 12,7	441,5	+ 11,8	446,1	+ 11,6	443,9	+ 12,0
16	420,0	+ 15,5	423,7	+ 15,0	424,2	+ 15,0	421,8	+ 15,0	423,8	+ 14,6	429,3	+ 14,1
17	446,9	+ 11,9	449,0	+ 11,5	446,8	+ 11,0	446,7	+ 9,3	454,8	+ 7,7	465,2	+ 6,6
18	439,7	+ 14,5	431,1	+ 15,7	430,5	+ 17,0	420,2	+ 17,5	419,4	+ 17,5	418,8	+ 17,7
19	463,6	+ 7,4	471,5	+ 6,7	469,6	+ 6,9	464,9	+ 9,8	454,7	+ 12,4	440,0	+ 14,5
20	447,5	+ 12,0	452,9	+ 10,3	455,2	+ 10,0	453,9	+ 11,0	445,0	+ 13,0	436,9	+ 15,0
21	451,2	+ 10,8	452,2	+ 10,3	452,0	+ 10,2	450,0	+ 10,1	451,6	+ 9,8	454,7	+ 9,6
22	437,7	+ 14,0	441,6	+ 13,9	438,5	+ 13,6	438,6	+ 13,6	444,3	+ 13,4	445,4	+ 12,9
23	430,5	+ 15,0	421,1	+ 14,7	438,9	+ 14,1	440,1	+ 13,8	439,0	+ 13,4	445,6	+ 13,0
24	458,9	+ 10,1	452,9	+ 12,0	445,5	+ 12,6	447,7	+ 12,7	446,9	+ 13,4	437,4	+ 14,0
25	415,1	+ 19,4	408,5	+ 19,0	406,2	+ 19,6	406,9	+ 19,6	409,8	+ 19,6	410,6	+ 19,3
26	441,1	+ 12,0	444,8	+ 11,8	443,9	+ 11,3	443,0	+ 10,9	450,6	+ 10,2	452,7	+ 9,7
27	411,6	+ 18,4	412,4	+ 18,0	416,9	+ 17,6	419,0	+ 16,8	416,8	+ 16,2	435,0	+ 15,9
28	426,0	+ 15,0	432,4	+ 14,0	436,5	+ 13,3	439,2	+ 10,8	449,7	+ 11,8	453,5	+ 11,7
29	418,4	+ 17,7	414,3	+ 17,7	421,5	+ 14,7	425,9	+ 15,5	426,0	+ 14,4	443,1	+ 10,7
30	434,4	+ 13,4	436,0	+ 12,7	446,6	+ 11,2	443,4	+ 11,0	446,5	+ 11,0	450,3	+ 10,6

DÉCEMBRE.

1	438,1	+ 15,0	426,1	+ 17,0	421,5	+ 17,3	419,5	+ 17,5	416,9	+ 17,5	411,9	+ 17,2
2	452,3	+ 9,9	444,1	+ 11,7	441,2	+ 13,0	441,0	+ 13,3	436,3	+ 13,1	439,9	+ 13,0
3	434,0	+ 13,4	440,5	+ 12,4	441,5	+ 9,7	458,5	+ 7,7	463,0	+ 7,5	457,0	+ 8,4
4	430,0	+ 14,8	435,2	+ 14,2	439,3	+ 13,3	439,8	+ 13,5	442,0	+ 12,3	444,6	+ 12,7
5	454,4	+ 11,0	443,9	+ 10,5	458,4	+ 9,4	457,0	+ 8,8	460,8	+ 9,3	454,5	+ 8,2
6	428,0	+ 15,7	432,0	+ 17,3	422,2	+ 18,0	425,7	+ 17,2	423,5	+ 17,2	420,3	+ 16,0
7	427,9	+ 15,8	433,6	+ 14,9	428,4	+ 14,3	435,8	+ 12,0	443,2	+ 12,5	443,6	+ 12,4
8	428,6	+ 14,0	433,5	+ 13,6	438,5	+ 13,7	446,0	+ 13,4	445,7	+ 13,1	450,3	+ 11,9
9	452,4	+ 9,0	461,5	+ 8,0	462,5	+ 8,6	459,7	+ 10,6	452,9	+ 12,6	442,2	+ 13,2
10	430,9	+ 12,8	435,5	+ 12,0	437,7	+ 11,7	443,6	+ 11,1	447,1	+ 10,8	452,6	+ 9,8
11	450,0	+ 9,6	461,5	+ 9,0	458,1	+ 8,4	467,8	+ 8,2	463,3	+ 7,7	466,6	+ 7,4
12	498,0	+ 0,5	497,0	+ 0,2	496,6	+ 0,0	500,5	+ 0,0	501,5	— 0,1	501,7	— 0,3
13	435,8	+ 13,3	430,6	+ 14,1	431,4	+ 12,6	435,0	+ 14,0	431,7	+ 15,0	427,0	+ 15,2
14	431,9	+ 13,2	430,8	+ 14,2	440,4	+ 12,8	432,5	+ 12,8	441,0	+ 13,1	434,1	+ 12,2
15	439,6	+ 13,0	432,3	+ 12,2	440,0	+ 11,7	438,8	+ 11,7	439,5	+ 11,5	446,3	+ 11,0
16	426,5	+ 14,1	432,7	+ 13,8	436,7	+ 13,7	434,9	+ 13,7	433,0	+ 13,3	444,0	+ 12,6
17	421,0	+ 15,5	426,9	+ 14,9	431,5	+ 14,0	436,8	+ 13,5	441,2	+ 12,7	443,1	+ 12,0
18	432,9	+ 14,5	432,1	+ 14,8	435,1	+ 14,0	434,2	+ 13,4	441,7	+ 13,2	439,6	+ 12,3
19	414,8	+ 17,9	420,0	+ 16,8	426,6	+ 14,8	429,0	+ 14,4	436,0	+ 13,8	435,5	+ 13,2
20	439,2	+ 12,8	435,9	+ 13,4	432,6	+ 13,7	432,5	+ 14,0	433,4	+ 14,0	430,9	+ 14,0
21	413,7	+ 18,6	412,8	+ 18,3	410,5	+ 17,8	414,3	+ 17,5	426,3	+ 16,8	417,4	+ 16,7
22	426,4	+ 16,2	426,8	+ 16,3	424,2	+ 15,8	429,5	+ 14,8	434,6	+ 14,0	439,5	+ 13,3
23	429,5	+ 15,1	427,3	+ 14,4	434,6	+ 13,7	446,0	+ 13,4	437,9	+ 13,0	443,5	+ 12,8
24	428,3	+ 15,0	433,1	+ 14,4	434,2	+ 13,7	438,1	+ 13,5	437,3	+ 13,2	442,1	+ 13,0
25	417,5	+ 17,2	424,1	+ 17,2	423,3	+ 18,0	414,0	+ 18,0	417,9	+ 17,8	419,9	+ 17,2
26	427,3	+ 16,7	426,4	+ 17,3	432,2	+ 17,2	425,1	+ 17,0	421,5	+ 16,0	428,2	+ 15,3
27	402,5	+ 19,8	402,5	+ 20,4	404,4	+ 19,0	406,7	+ 18,8	408,3	+ 18,5	414,4	+ 18,2
28	451,4	+ 10,3	458,1	+ 9,7	461,5	+ 9,7	455,7	+ 10,3	449,8	+ 12,1	442,7	+ 13,3
29	437,5	+ 15,3	424,5	+ 16,2	424,6	+ 16,9	419,0	+ 17,2	418,8	+ 17,2	420,4	+ 17,2
30	471,7	+ 6,7	465,0	+ 7,0	461,5	+ 8,5	454,9	+ 9,9	449,2	+ 10,3	449,0	+ 10,9
31	467,3	+ 7,5	470,1	+ 7,5	468,0	+ 8,0	456,2	+ 9,8	445,4	+ 12,8	436,0	+ 14,2

Intensité horizontale. (L'intensité augmente, lorsque le chiffre de la division augmente.)

NOVEMBRE.

Valeur d'une partie de la division = 0,000121 de l'intensité totale.

Date.	18h		19h		20h		21h		22h		23h	
	Horizont.	Températ.	Horizont.	Températ.	Horizont.	Températ.	Horizont.	Températ.	Horizont.	Températ.	Horizont.	Températ.
1	443,1	+ 14,0	432,1	+ 15,2	427,0	+ 15,9	421,9	+ 16,2	425,3	+ 16,3	423,5	+ 16,4
2	448,9	+ 10,5	446,6	+ 10,5	445,1	+ 10,2	448,7	+ 9,7	450,1	+ 9,0	450,5	+ 9,0
3	439,1	+ 12,2	443,4	+ 12,0	448,4	+ 12,1	440,1	+ 12,0	439,3	+ 11,5	443,3	+ 10,6
4	424,0	+ 15,6	425,2	+ 15,3	430,6	+ 15,2	428,4	+ 14,9	429,4	+ 14,5	433,9	+ 13,7
5	426,8	+ 15,2	428,0	+ 14,9	428,9	+ 14,6	435,1	+ 13,6	434,7	+ 13,5	432,0	+ 12,4
6	431,9	+ 14,6	432,2	+ 14,5	434,8	+ 14,5	436,1	+ 14,0	433,6	+ 13,3	433,8	+ 12,9
7	425,5	+ 15,0	433,0	+ 14,5	435,5	+ 13,1	441,2	+ 12,9	445,1	+ 12,1	449,6	+ 12,0
8	429,6	+ 13,8	429,2	+ 13,9	430,9	+ 13,5	437,1	+ 13,2	433,2	+ 12,2	438,5	+ 11,7
9	435,2	+ 13,8	433,1	+ 13,6	422,3	+ 13,6	437,6	+ 12,5	440,9	+ 11,8	447,0	+ 11,2
10	427,5	+ 15,0	429,3	+ 14,5	431,0	+ 14,1	436,6	+ 13,6	435,0	+ 12,2	437,5	+ 12,0
11	435,4	+ 13,5	441,9	+ 13,0	443,8	+ 12,8	446,6	+ 12,3	441,9	+ 11,3	442,4	+ 11,3
12	430,4	+ 14,9	440,4	+ 14,9	441,2	+ 14,3	440,5	+ 14,0	437,0	+ 14,7	423,0	+ 16,0
13	418,7	+ 16,1	425,9	+ 15,7	422,2	+ 15,7	423,4	+ 15,3	427,3	+ 14,8	430,1	+ 14,3
14	413,2	+ 17,7	414,7	+ 17,3	416,5	+ 17,0	421,6	+ 17,0	422,5	+ 16,5	418,7	+ 16,8
15	444,6	+ 13,5	438,7	+ 16,3	428,4	+ 17,7	412,8	+ 18,7	414,9	+ 18,8	418,5	+ 18,8
16	431,5	+ 13,7	441,1	+ 13,2	444,7	+ 12,5	443,3	+ 11,8	449,1	+ 10,9	454,8	+ 10,3
17	471,0	+ 7,0	455,9	+ 12,3	447,0	+ 14,7	438,0	+ 16,3	433,6	+ 16,2	423,5	+ 16,6
18	415,2	+ 17,4	421,6	+ 17,3	419,6	+ 17,4	418,2	+ 17,3	418,3	+ 17,0	419,1	+ 16,4
19	433,3	+ 15,8	426,0	+ 16,8	423,0	+ 17,1	418,1	+ 17,4	417,4	+ 17,0	417,9	+ 17,0
20	433,8	+ 15,6	427,2	+ 16,2	423,2	+ 16,2	422,1	+ 16,1	424,0	+ 15,7	426,6	+ 15,3
21	458,0	+ 9,4	461,2	+ 8,6	465,3	+ 8,2	463,8	+ 8,8	454,1	+ 11,7	440,9	+ 13,9
22	447,4	+ 12,3	447,9	+ 12,0	454,5	+ 11,0	450,7	+ 10,8	454,1	+ 9,5	457,9	+ 9,0
23	449,8	+ 12,6	448,9	+ 12,1	452,4	+ 10,8	456,1	+ 9,9	459,3	+ 10,2	455,7	+ 11,2
24	442,6	+ 14,5	438,6	+ 14,7	441,6	+ 14,1	442,5	+ 13,5	446,1	+ 12,5	447,1	+ 12,2
25	412,9	+ 18,7	415,9	+ 18,1	419,7	+ 17,2	423,3	+ 16,5	435,7	+ 14,0	430,5	+ 13,3
26	458,7	+ 9,4	463,4	+ 8,9	466,8	+ 8,6	465,6	+ 8,0	468,4	+ 7,5	470,0	+ 6,0
27	425,6	+ 15,5	429,3	+ 15,2	427,6	+ 14,9	429,1	+ 14,1	440,4	+ 12,3	448,5	+ 11,5
28	451,0	+ 11,6	451,6	+ 9,2	458,9	+ 10,3	452,9	+ 10,3	453,3	+ 10,2	456,0	+ 8,5
29	450,9	+ 10,5	455,0	+ 10,7	463,0	+ 7,8	462,3	+ 7,5	466,0	+ 7,4	466,2	+ 7,8
30	453,4	+ 10,2	458,4	+ 7,7	467,7	+ 6,0	469,8	+ 5,8	468,9	+ 6,0	465,9	+ 6,1

DÉCEMBRE.

1	404,1	+ 17,3	417,9	+ 17,2	418,6	+ 16,5	418,7	+ 15,8	419,6	+ 15,1	417,8	+ 15,1
2	444,6	+ 12,6	440,2	+ 12,3	442,4	+ 11,7	446,7	+ 9,6	447,9	+ 10,0	453,8	+ 8,4
3	459,5	+ 6,9	465,9	+ 6,8	465,0	+ 6,3	464,5	+ 6,2	471,8	+ 6,7	476,2	+ 5,5
4	446,8	+ 12,3	450,5	+ 11,4	451,4	+ 11,3	454,4	+ 11,0	458,5	+ 9,9	455,8	+ 9,5
5	468,3	+ 8,0	471,8	+ 8,0	467,2	+ 6,5	473,1	+ 6,3	468,3	+ 7,0	466,1	+ 8,3
6	426,6	+ 15,6	439,6	+ 14,0	441,4	+ 14,5	434,4	+ 13,3	435,0	+ 13,3	438,8	+ 12,0
7	445,4	+ 12,1	443,6	+ 11,6	447,7	+ 10,9	451,0	+ 10,4	456,9	+ 10,0	460,2	+ 7,9
8	458,9	+ 11,3	459,9	+ 10,9	468,3	+ 9,7	457,0	+ 9,2	463,1	+ 7,8	464,5	+ 7,5
9	443,4	+ 13,4	445,8	+ 13,0	437,5	+ 13,2	428,3	+ 12,3	435,1	+ 10,0	455,0	+ 9,6
10	448,9	+ 9,6	451,5	+ 9,0	456,8	+ 8,7	461,4	+ 7,5	463,0	+ 6,2	466,5	+ 8,2
11	466,3	+ 7,3	470,4	+ 6,9	470,1	+ 6,5	470,5	+ 6,0	472,0	+ 5,5	472,6	+ 4,3
12	505,0	— 0,7	503,5	+ 0,2	494,6	+ 2,3	486,2	+ 4,3	476,9	+ 5,6	469,8	+ 6,7
13	429,9	+ 15,3	432,0	+ 15,5	428,5	+ 15,1	434,8	+ 13,8	442,5	+ 12,3	443,5	+ 12,0
14	440,7	+ 12,2	445,2	+ 12,2	447,5	+ 11,7	445,6	+ 11,3	450,9	+ 10,8	452,5	+ 9,5
15	450,3	+ 10,6	452,4	+ 10,3	452,2	+ 9,9	462,8	+ 9,6	466,8	+ 7,3	471,6	+ 7,0
16	443,5	+ 12,2	444,5	+ 12,2	447,7	+ 11,9	444,2	+ 11,5	449,9	+ 9,6	460,0	+ 9,2
17	447,3	+ 11,9	450,2	+ 11,3	456,0	+ 10,9	450,7	+ 10,1	456,3	+ 8,6	460,8	+ 7,6
18	450,0	+ 12,3	447,3	+ 11,2	451,2	+ 11,0	447,5	+ 10,0	457,4	+ 9,0	463,0	+ 8,7
19	441,4	+ 13,2	447,1	+ 11,4	448,9	+ 11,2	448,7	+ 10,3	448,1	+ 10,9	443,5	+ 9,2
20	432,7	+ 14,0	435,4	+ 13,7	437,5	+ 13,1	438,0	+ 12,3	439,5	+ 12,0	441,8	+ 11,4
21	420,7	+ 16,2	425,4	+ 15,9	429,8	+ 15,3	433,6	+ 14,2	442,4	+ 12,1	448,5	+ 11,9
22	440,7	+ 13,5	443,1	+ 13,2	445,8	+ 12,8	443,1	+ 13,0	443,5	+ 12,0	453,2	+ 11,6
23	448,5	+ 13,8	449,4	+ 13,2	446,9	+ 12,8	445,9	+ 12,4	446,0	+ 11,3	453,3	+ 11,4
24	443,8	+ 12,4	450,2	+ 12,0	456,2	+ 11,9	454,0	+ 11,7	450,5	+ 11,3	446,2	+ 10,7
25	421,8	+ 16,7	427,1	+ 16,0	434,2	+ 15,9	431,7	+ 15,5	433,1	+ 14,8	434,9	+ 14,5
26	431,5	+ 15,0	435,5	+ 14,7	438,2	+ 14,0	437,6	+ 14,0	432,1	+ 13,9	430,9	+ 13,6
27	415,4	+ 18,0	417,1	+ 17,4	422,3	+ 16,4	419,0	+ 15,4	433,1	+ 14,3	420,7	+ 14,9
28	439,4	+ 13,9	440,5	+ 14,0	437,4	+ 14,2	435,5	+ 13,7	438,4	+ 13,0	436,8	+ 12,9
29	418,5	+ 16,9	421,1	+ 16,2	425,4	+ 16,1	429,7	+ 14,0	435,5	+ 13,6	440,9	+ 12,6
30	449,6	+ 11,2	445,4	+ 10,9	446,9	+ 10,7	448,4	+ 10,4	450,0	+ 10,0	448,8	+ 9,5
31	429,5	+ 14,8	429,5	+ 14,6	430,5	+ 14,4	435,0	+ 13,9	431,5	+ 13,4	436,1	+ 13,0

Blank page retained for correct pagination

ZLATOOUSTE.

ANNÉE 1843.

JANVIER.

Baromètre à $13^{o}\frac{1}{3}$ R.

NB. Il faut ajouter 1,80 à toutes les hauteurs barométriques indiqués dans ces tableaux.

Date.	8h	10h	Midi.	2h	4h	6h	8h	10h
1	567,48	567,05	566,71	566,61	566,41	566,21	566,09	565,63
2	565,02	564,90	564,70	564,40	563,80	563,02	562,58	562,38
3	560,39	560,32	560,60	561,15	562,89	564,29	565,45	566,60
4	568,51	568,39	567,35	565,83	562,63	560,29	558,75	558,30
5	556,56	557,45	558,05	559,19	560,73	561,38	562,43	563,63
6	567,39	567,71	568,10	568,66	569,32	570,12	570,42	570,22
7	573,01	574,65	574,40	574,94	575,58	576,14	576,70	576,90
8	580,01	579,99	580,00	580,04	580,14	580,24	580,50	580,50
9	580,45	580,32	580,14	579,84	579,84	579,84	579,90	579,90
10	580,51	580,36	580,37	580,37	580,40	580,52	580,68	580,84
11	581,59	581,87	581,92	582,12	582,22	582,38	582,48	582,54
12	582,48	582,45	582,24	582,24	582,50	582,50	582,50	582,60
13	583,06	583,93	584,57	584,67	584,79	585,09	585,22	585,60
14	586,91	587,09	587,03	587,13	587,23	587,49	587,69	588,09
15	587,80	587,93	587,52	587,57	587,57	587,57	587,57	587,63
16	587,77	587,75	587,70	587,70	587,63	587,70	587,81	587,93
17	590,03	589,91	589,65	589,55	589,35	589,35	589,53	589,53
18	589,19	588,77	588,27	587,42	587,27	586,93	586,23	585,29
19	581,79	580,60	579,74	578,98	578,48	578,08	577,24	576,70
20	573,85	572,93	571,93	571,87	570,93	570,39	570,31	569,97
21	570,05	569,25	570,31	570,41	570,57	570,83	570,89	570,89
22	570,78	570,45	569,95	568,69	567,49	566,85	566,21	565,77
23	569,74	570,89	572,13	573,47	573,67	574,17	574,78	574,94
24	572,38	572,37	572,57	572,67	572,67	573,13	573,59	574,58
25	579,09	580,54	581,14	581,38	581,94	582,47	583,17	583,40
26	583,40	582,80	582,54	581,78	581,57	581,47	581,42	581,48
27	581,54	581,32	581,12	581,12	581,12	581,12	581,08	581,08
28	579,08	578,44	577,18	576,18	576,08	576,14	575,77	575,54
29	573,32	572,57	571,81	571,09	571,05	571,05	570,53	570,80
30	570,28	570,27	571,21	570,15	570,25	570,31	570,31	570,55
31	571,40	571,33	571,33	571,03	570,93	571,03	570,99	571,00

FÉVRIER.

1	570,90	571,10	571,15	571,99	572,03	572,69	572,95	573,20
2	573,07	573,11	573,11	573,11	573,11	573,01	572,97	573,05
3	573,00	572,95	572,85	572,85	572,85	573,15	573,35	573,35
4	573,89	574,51	574,80	575,44	576,04	576,94	578,20	579,17
5	580,24	580,40	580,62	580,88	581,08	581,24	581,34	581,44
6	581,34	581,28	581,18	581,18	580,94	580,74	580,50	580,42
7	577,77	576,70	575,84	575,58	575,08	574,78	574,60	574,67
8	574,67	574,47	574,17	573,47	572,57	571,63	570,69	569,69
9	568,22	568,20	568,20	568,15	568,09	568,55	569,00	569,40
10	573,85	574,11	574,37	574,43	574,43	574,53	574,59	574,59
11	574,29	574,23	574,17	574,11	574,11	574,31	574,47	574,67
12	575,08	575,12	575,12	575,07	575,07	575,07	575,18	575,30
13	576,08	576,08	576,02	575,72	575,57	575,62	575,68	575,60
14	575,10	575,10	575,10	575,04	575,04	575,20	575,30	575,40
15	575,38	575,78	576,02	576,52	576,52	576,82	576,82	576,88
16	577,82	577,77	577,77	577,87	578,00	578,40	579,27	579,37
17	580,57	580,57	580,57	580,57	580,77	581,42	581,72	581,78
18	582,80	582,84	582,84	582,18	581,68	581,68	581,44	581,50
19	579,68	578,88	577,42	576,32	575,47	575,28	575,08	575,00
20	572,23	571,33	570,43	570,13	570,13	570,09	570,15	570,15
21	570,07	570,07	569,57	568,67	566,77	564,63	562,89	561,40
22	563,55	563,85	564,29	564,59	565,79	567,49	568,95	571,90
23	578,68	578,95	579,28	579,52	580,18	580,88	581,34	581,54
24	580,12	579,52	578,17	576,47	575,50	574,97	574,43	573,69
25	573,50	574,05	574,35	574,45	575,34	577,20	577,70	578,25
26	579,40	579,00	578,54	578,04	577,64	577,44	577,00	576,70
27	574,60	574,22	573,70	573,55	573,29	573,35	573,40	573,52
28	573,20	573,00	572,45	572,35	572,25	572,30	572,30	572,36

Mars.

Baromètre à $13^{o}\frac{1}{3}$ R.

Date.	8h	10h	Midi.	2h	4h	6h	8h	10h
1	572,46	572,46	572,35	572,35	572,35	572,55	572,75	573,10
2	572,90	573,20	573,60	573,55	573,15	573,00	573,60	573,96
3	574,20	574,15	574,15	573,95	573,95	573,95	573,95	573,95
4	573,71	573,65	573,45	572,95	572,45	572,51	572,73	572,85
5	575,20	576,84	577,54	577,74	578,08	578,44	578,70	579,05
6	578,55	578,45	577,90	577,50	577,88	578,14	578,14	578,20
7	578,40	578,50	578,44	578,44	578,50	578,50	578,57	578,68
8	576,34	575,34	574,35	573,45	573,15	572,71	572,57	572,63
9	571,70	571,20	571,15	570,69	570,45	570,25	570,30	570,30
10	570,23	570,11	570,11	569,95	570,01	570,07	570,13	570,19
11	568,07	567,87	567,81	567,81	567,81	567,87	568,13	568,60
12	568,99	569,07	569,01	569,11	569,27	569,49	569,80	570,22
13	573,92	574,16	574,10	573,55	573,09	572,99	573,05	573,10
14	575,90	576,40	576,34	576,34	576,44	576,64	576,74	576,80
15	577,02	577,02	576,97	576,70	576,60	576,60	576,67	576,67
16	576,38	575,98	575,28	574,58	574,29	574,35	574,41	574,41
17	574,23	573,53	572,87	572,57	572,17	572,07	572,07	572,13
18	571,79	571,55	571,17	570,81	570,01	569,85	569,65	568,97
19	564,15	563,88	563,88	564,22	566,01	566,41	566,81	566,97
20	566,75	566,85	566,95	566,95	566,89	566,95	567,07	567,07
21	566,43	566,33	566,17	566,01	566,21	566,61	566,97	567,27
22	571,59	571,63	571,63	571,51	571,45	571,51	571,51	571,57
23	571,73	571,53	571,47	571,35	571,05	571,01	570,67	569,97
24	566,06	565,60	564,93	564,53	564,18	564,18	564,63	565,33
25	570,36	570,30	570,30	570,30	570,30	570,36	570,56	570,66
26	570,57	571,37	571,67	571,61	571,41	571,47	571,53	571,51
27	563,68	562,63	560,63	558,68	559,22	560,42	561,52	561,52
28	563,14	563,14	563,14	563,08	563,08	563,14	563,79	563,90
29	564,10	563,85	563,85	563,75	563,75	564,25	564,89	565,49
30	568,41	568,91	569,11	569,05	569,35	569,71	570,47	569,73
31	570,73	570,73	570,77	571,17	571,11	571,37	571,67	571,73

Avril.

1	569,27	571,21	572,41	572,45	572,45	572,51	573,17	573,63
2	571,43	570,17	568,91	567,71	566,75	566,75	566,35	566,11
3	561,80	561,40	562,32	563,28	565,08	565,65	567,27	567,75
4	570,67	570,31	569,91	569,45	569,25	569,05	568,31	567,27
5	567,15	567,39	567,33	567,33	566,87	566,63	566,69	566,75
6	562,40	562,25	562,19	561,78	560,98	560,18	559,93	559,93
7	563,10	563,60	564,49	564,43	564,63	564,75	564,81	565,29
8	566,63	567,21	567,45	567,79	568,59	569,55	570,51	571,07
9	572,47	572,27	571,95	571,39	570,67	570,17	570,03	569,69
10	568,07	567,83	567,81	567,81	567,75	567,81	567,93	568,19
11	569,23	570,17	570,91	571,15	571,19	571,59	572,35	572,41
12	572,43	572,43	572,28	571,78	571,48	571,38	571,69	572,75
13	572,55	572,69	572,69	572,63	572,58	572,63	573,35	573,71
14	570,01	569,31	568,25	568,25	568,25	568,31	568,87	569,33
15	573,73	573,43	572,69	571,99	571,99	571,99	571,75	561,55
16	569,97	569,91	569,91	570,15	570,21	570,27	570,33	570,45
17	572,17	572,07	571,77	571,77	571,17	570,23	568,49	565,60
18	563,35	563,93	564,43	564,99	565,69	566,09	566,55	566,65
19	566,53	567,27	567,91	568,31	568,65	568,71	568,77	568,89
20	567,51	560,60	565,60	564,20	564,95	566,05	567,55	568,70
21	569,35	569,29	569,29	569,19	569,19	569,19	569,19	569,45
22	569,55	569,55	569,49	569,43	570,03	570,83	571,59	571,70
23	571,63	570,37	569,87	569,27	568,97	568,83	568,89	568,89
24	568,46	568,36	568,26	568,12	567,82	567,78	567,68	567,68
25	567,50	567,50	567,45	567,39	567,33	567,33	567,39	567,45
26	567,02	567,20	567,50	568,00	568,34	568,90	569,40	569,96
27	570,67	570,77	570,97	570,97	570,97	571,03	571,09	571,35
28	571,56	571,50	571,45	571,39	571,53	571,89	572,15	572,20
29	577,50	577,50	577,50	577,34	577,40	577,40	577,45	578,45
30	579,30	579,10	578,80	578,34	577,90	577,60	577,66	577,66

Mai.

Baromètre à $13^{o}\frac{1}{3}$ R.

Date.	8h	10h	Midi.	2h	4h	6h	8h	10h
1	576,78	576,72	576,27	576,00	575,37	575,42	575,48	575,54
2	574,00	573,54	573,14	572,68	572,48	572,32	572,38	572,28
3	572,10	572,10	571,87	571,77	572,00	572,00	572,16	572,16
4	572,20	572,15	572,15	571,79	571,69	571,45	571,00	570,70
5	570,30	570,00	570,00	570,04	571,34	572,04	572,44	573,20
6	575,14	574,94	574,50	573,50	572,60	572,40	572,30	572,30
7	572,20	572,15	572,25	572,90	572,89	573,19	573,65	574,00
8	574,97	574,97	574,97	574,37	573,91	573,47	573,77	574,15
9	573,12	573,58	573,28	573,18	573,14	573,14	573,14	573,14
10	573,50	573,44	573,38	573,32	573,20	572,90	572,96	573,02
11	573,39	573,07	572,36	571,84	571,62	571,10	571,40	571,50
12	571,90	571,68	571,42	571,26	571,16	571,00	571,06	571,12
13	571,02	570,96	570,40	569,70	569,35	569,40	569,40	569,40
14	569,95	569,75	569,25	568,19	567,35	567,35	567,35	566,90
15	567,04	567,20	567,20	567,60	568,40	568,60	569,36	570,36
16	572,26	572,50	572,60	572,60	572,72	572,47	572,27	571,73
17	567,03	567,03	566,79	565,16	564,44	563,98	563,98	564,04
18	565,56	565,96	566,56	566,86	566,92	566,92	566,92	566,92
19	566,57	566,57	566,67	566,72	566,72	566,77	566,77	566,93
20	571,53	572,13	572,27	572,37	573,77	574,07	574,63	576,20
21	575,98	575,98	575,78	575,32	575,07	574,77	574,63	574,33
22	570,16	569,94	569,68	569,22	568,56	567,90	567,60	566,92
23	564,72	563,96	563,80	563,80	563,40	563,60	564,20	564,56
24	565,36	565,52	565,84	566,10	566,20	566,40	566,66	566,96
25	572,72	572,82	573,76	573,70	573,70	573,70	578,76	574,02
26	575,56	575,36	575,26	575,16	574,56	574,46	574,52	574,47
27	572,80	572,70	572,70	572,76	572,76	572,96	573,16	573,52
28	575,90	576,02	576,72	577,15	577,10	577,10	577,15	577,22
29	577,20	576,80	576,80	576,64	576,24	576,20	576,50	577,12
30	578,04	577,98	577,92	577,85	577,85	577,80	577,85	577,95
31	578,32	578,45	578,40	578,40	578,40	578,40	578,45	578,52

Juin.

1	578,72	578,40	577,98	577,82	577,27	577,07	577,22	577,68
2	577,92	577,62	577,57	577,47	577,17	576,97	576,87	576,87
3	577,44	577,58	577,58	577,52	577,17	576,74	576,67	576,84
4	577,13	576,30	576,04	575,74	574,94	574,64	574,15	574,15
5	572,51	572,31	572,21	572,17	572,23	572,35	572,10	571,72
6	570,35	570,35	570,29	570,29	570,23	570,29	570,40	570,40
7	570,12	569,42	568,66	568,06	567,40	567,10	567,50	568,20
8	570,60	571,00	571,16	571,26	571,32	572,32	572,32	572,52
9	573,66	575,30	575,30	575,30	575,24	575,44	575,50	575,50
10	577,94	577,08	576,58	575,92	575,45	575,50	575,80	575,90
11	575,70	575,48	575,22	574,97	574,77	574,50	574,57	574,57
12	574,17	574,17	573,71	573,51	573,31	573,25	573,31	573,43
13	573,83	573,51	573,09	573,03	572,83	572,63	572,63	573,19
14	572,79	572,83	572,83	572,78	572,63	572,53	572,59	572,59
15	571,81	571,75	571,75	571,29	570,73	570,85	570,97	570,69
16	570,11	569,65	569,35	568,99	568,79	568,43	568,49	568,51
17	565,97	564,77	563,48	562,22	562,52	561,48	561,28	561,18
18	560,48	560,28	570,18	559,98	559,98	559,98	561,09	563,25
19	564,66	564,46	564,56	564,80	565,30	565,66	567,02	568,32
20	571,94	571,94	571,74	571,54	571,44	571,44	571,44	571,44
21	571,36	570,50	570,10	569,30	568,65	568,65	568,65	568,70
22	568,86	568,26	568,16	567,76	567,20	567,05	567,10	567,00
23	565,88	566,08	565,88	565,78	565,78	565,64	565,64	565,64
24	565,84	565,84	565,84	565,78	565,72	565,72	565,72	565,72
25	566,84	567,62	568,26	568,49	568,69	568,75	568,90	569,10
26	569,86	569,80	569,80	569,55	569,49	569,29	569,15	569,13
27	568,00	567,80	567,65	567,55	567,29	566,99	566,79	566,75
28	563,19	563,19	563,19	563,29	563,29	563,09	563,09	563,09
29	564,49	564,59	564,48	564,63	564,73	564,93	565,53	566,69
30	567,39	567,89	568,03	568,03	567,77	567,71	567,77	567,89

Juillet.

Baromètre à $13^{o}\frac{1}{3}$ R.

Date.	8h	10h	Midi.	2h	4h	6h	8h	10h
1	567,83	567,57	567,31	566,49	566,45	566,51	566,51	566,57
2	566,97	567,27	567,57	567,87	567,87	567,93	568,39	568,59
3	571,12	571,26	571,90	571,90	571,85	571,90	571,90	572,26
4	573,38	573,62	573,60	573,60	573,60	573,60	573,60	573,66
5	574,40	574,40	574,35	574,35	574,29	574,23	574,23	574,29
6	574,09	573,83	573,57	573,21	572,85	572,85	572,85	573,51
7	574,09	574,09	574,03	573,91	573,65	573,45	573,51	573,57
8	572,19	571,43	571,17	570,65	570,59	570,59	570,59	570,45
9	570,07	570,11	570,05	569,93	569,88	569,93	569,93	570,05
10	571,51	570,25	570,55	570,69	570,63	570,63	570,89	570,69
11	569,79	569,59	569,33	569,33	569,39	569,45	569,51	569,57
12	569,45	569,95	569,95	569,95	569,65	569,35	569,45	569,51
13	569,57	569,51	569,45	569,45	569,39	569,39	569,45	569,45
14	569,37	569,05	568,58	568,36	568,73	568,89	568,99	568,99
15	569,45	569,99	569,99	569,99	569,33	569,45	569,45	569,51
16	569,33	568,07	567,27	566,37	565,17	564,43	563,83	563,63
17	559,68	559,68	559,83	559,93	559,93	560,03	560,09	560,19
18	560,19	560,63	560,63	560,63	560,63	560,63	560,69	561,19
19	561,49	561,43	561,43	561,38	561,38	561,38	561,49	561,55
20	566,15	566,25	566,45	566,45	566,45	566,55	566,65	566,80
21	566,90	566,85	566,79	566,79	566,73	566,57	566,63	566,63
22	569,63	570,47	570,47	570,47	570,47	570,41	570,47	570,67
23	572,97	572,91	572,85	572,79	572,79	572,85	572,91	572,97
24	572,87	572,81	572,55	572,39	572,29	572,03	571,95	571,77
25	572,31	572,33	572,38	572,38	572,38	572,43	572,49	572,55
26	572,57	572,37	572,17	572,17	572,17	572,05	572,05	571,95
27	572,25	572,25	572,07	572,17	572,17	572,17	572,23	572,23
28	572,39	572,27	572,25	572,19	572,19	572,19	572,25	572,41
29	572,69	572,45	572,49	572,29	571,93	571,63	571,35	571,05
30	569,41	569,11	568,85	568,45	567,85	567,81	567,61	567,61
31	567,73	566,97	567,09	567,03	566,93	566,93	567,09	567,29

Août.

1	569,45	569,65	570,25	571,15	571,55	571,65	571,80	572,00
2	575,30	575,60	575,80	575,74	575,74	575,68	575,78	575,88
3	577,18	577,18	577,12	577,02	577,02	576,92	576,92	576,98
4	576,38	575,72	575,10	574,35	573,65	573,05	572,61	572,17
5	569,57	569,27	569,07	568,67	568,37	568,23	568,03	568,03
6	567,95	568,05	568,15	568,65	569,10	569,40	569,56	569,56
7	569,20	569,10	569,10	569,10	569,16	569,26	569,32	569,32
8	568,52	567,98	567,44	567,14	567,04	566,90	566,30	566,00
9	565,80	565,90	565,90	566,20	567,64	567,94	568,24	568,30
10	567,76	567,76	567,70	567,70	567,64	567,94	568,24	568,60
11	569,06	569,06	568,88	568,70	568,70	568,65	568,70	568,70
12	566,20	566,10	565,64	565,24	565,04	565,04	565,04	564,44
13	562,74	562,24	562,18	562,08	561,78	561,84	562,04	562,14
14	563,58	564,12	564,52	564,66	565,02	565,32	566,12	566,62
15	568,18	568,38	568,32	568,46	568,52	568,62	568,92	568,92
16	569,32	569,22	569,12	569,00	569,00	569,00	569,00	569,06
17	568,89	568,17	568,17	568,17	568,17	568,17	568,17	568,13
18	567,12	567,12	566,92	566,92	566,92	566,92	566,92	566,86
19	566,86	566,74	566,74	566,78	566,88	567,08	567,44	567,74
20	569,12	570,82	571,82	572,86	572,80	572,80	572,86	572,86
21	572,16	571,90	571,90	571,90	571,96	571,96	572,02	572,02
22	571,90	571,90	571,80	571,60	571,54	571,54	571,70	571,70
23	571,56	571,96	572,34	572,64	572,32	572,52	572,52	572,64
24	574,32	573,92	573,56	573,12	572,82	572,62	572,57	572,37
25	568,84	568,84	568,84	568,84	568,84	569,40	570,20	570,40
26	568,27	567,86	567,36	566,96	566,90	567,60	568,36	569,12
27	568,80	568,75	568,75	568,80	569,06	569,32	569,54	569,54
28	568,77	568,77	568,87	569,26	569,26	569,26	569,62	569,82
29	569,94	569,74	569,54	569,44	569,24	569,04	568,94	568,84
30	566,96	566,90	566,90	566,98	567,24	567,60	567,90	568,16
31	568,42	568,52	568,62	568,92	569,12	569,68	570,48	570,58

Septembre.

Baromètre à $13^{\circ}\frac{1}{3}$ R.

Date.	8h	10h	Midi.	2h	4h	6h	8h	10h
1	573,26	573,56	573,70	573,74	573,94	574,38	575,04	575,94
2	577,26	577,26	577,26	577,26	577,26	577,42	577,42	577,52
3	578,02	577,96	577,90	577,84	577,84	577,94	578,04	578,14
4	578,62	579,65	579,60	579,54	579,54	579,60	579,65	579,72
5	580,62	580,62	580,40	580,24	580,24	580,30	580,45	580,45
6	581,32	581,16	581,10	581,04	581,04	581,04	581,04	581,04
7	581,64	581,58	581,26	580,94	580,38	580,28	580,18	580,18
8	580,22	579,68	579,25	578,70	578,40	577,75	577,82	577,72
9	576,90	576,64	575,78	574,86	574,40	574,00	574,06	573,92
10	572,42	571,72	571,32	571,12	571,18	571,28	571,28	571,28
11	570,76	570,96	570,90	570,84	570,84	570,84	570,84	570,84
12	571,36	571,86	572,76	572,70	572,70	572,64	572,64	572,64
13	576,88	576,56	576,30	575,94	575,74	575,60	575,60	575,60
14	574,90	574,90	574,90	574,94	575,14	575,54	575,94	576,30
15	576,40	577,20	577,14	576,88	576,78	576,74	576,74	576,80
16	576,28	575,76	574,90	574,40	573,90	573,06	572,56	572,26
17	571,70	571,90	572,10	572,24	572,44	572,54	572,70	572,90
18	573,37	573,71	573,71	573,53	573,47	575,60	575,80	576,00
19	577,58	577,04	576,60	576,55	576,05	575,55	575,15	574,85
20	574,82	574,87	574,87	574,87	574,82	575,02	575,38	575,68
21	576,16	576,46	576,70	576,90	577,20	577,50	577,70	577,90
22	580,06	579,16	578,84	578,68	578,52	578,52	578,58	578,58
23	578,28	577,66	576,94	576,22	575,78	575,44	575,24	575,20
24	572,52	572,16	571,84	571,58	571,26	571,16	571,46	571,46
25	571,02	570,86	570,86	570,86	571,02	571,22	571,32	571,42
26	572,47	573,16	573,16	572,86	572,46	572,06	571,76	571,56
27	570,67	570,87	571,07	571,07	571,87	572,67	573,17	573,23
28	576,08	576,16	576,16	576,10	576,10	576,16	576,22	576,22
29	576,92	576,85	576,24	575,80	575,62	575,62	575,78	575,98
30	575,88	575,82	575,16	574,70	574,30	574,30	574,36	574,36

Octobre.

1	574,72	574,82	574,82	574,86	574,86	574,96	574,96	575,06
2	575,02	574,76	574,14	573,84	573,52	573,32	572,94	572,70
3	573,24	573,24	573,84	573,94	574,00	574,20	574,20	574,20
4	572,06	571,90	571,00	570,24	570,24	570,24	572,20	572,96
5	574,36	573,96	573,10	572,76	572,36	572,36	572,46	572,66
6	570,33	568,87	567,32	566,02	564,31	562,11	561,21	561,17
7	561,09	560,90	560,90	560,96	560,76	560,82	560,82	560,82
8	560,18	561,09	562,18	563,12	563,76	565,82	567,02	568,94
9	571,67	571,43	571,19	570,96	570,96	571,74	572,14	573,10
10	575,24	575,74	575,98	575,98	575,98	576,04	576,04	576,10
11	578,68	578,98	579,12	579,22	579,28	579,84	580,30	580,70
12	582,00	581,80	581,54	581,14	580,87	580,90	580,90	580,95
13	580,98	581,17	580,90	581,02	580,94	581,00	581,35	581,52
14	581,68	581,20	580,38	580,38	579,94	579,94	579,74	579,80
15	579,30	578,14	577,37	576,77	576,52	576,22	576,02	575,82
16	574,21	573,61	572,51	571,25	571,01	570,27	569,63	569,69
17	574,47	574,90	575,10	575,50	575,50	575,27	575,17	574,82
18	572,35	572,35	572,01	572,07	571,93	571,99	571,99	572,05
19	578,47	578,70	578,90	579,20	579,20	579,20	578,97	578,57
20	576,32	576,17	575,87	575,77	575,28	575,34	575,40	575,00
21	572,70	572,70	572,70	572,80	573,20	573,90	574,80	575,20
22	578,71	579,31	579,51	579,02	578,38	578,44	578,30	578,17
23	572,06	571,60	570,40	569,80	569,80	570,20	570,30	570,30
24	572,23	572,63	573,13	573,07	573,01	573,97	574,43	574,88
25	577,80	577,80	578,14	578,74	579,14	579,60	579,70	579,70
26	580,67	580,47	580,40	581,40	581,40	581,47	581,52	581,58
27	583,02	582,77	582,60	582,60	582,60	582,60	582,97	583,37
28	584,21	584,41	584,47	584,60	584,71	585,17	585,23	585,29
29	586,25	586,11	585,81	585,49	585,47	585,37	585,37	585,43
30	584,37	584,37	584,37	584,37	583,50	583,57	583,62	583,68
31	583,48	583,48	583,32	583,14	583,04	583,10	583,10	583,10

Novembre.

Baromètre à 13°$\frac{1}{3}$ R.

Date.	8h	10h	Midi.	2h	4h	6h	8h	10h
1	583,27	583,27	583,27	583,27	583,27	583,27	583,32	583,44
2	584,14	584,14	584,08	584,02	584,02	584,08	584,20	584,27
3	584,34	584,24	584,04	583,44	583,04	582,54	582,04	581,74
4	579,98	579,72	578,60	577,88	576,98	576,28	575,48	574,88
5	572,82	572,93	572,93	572,93	572,93	573,79	574,54	575,20
6	579,70	579,54	579,52	579,42	579,42	579,42	579,42	579,42
7	577,32	577,00	576,34	575,08	575,02	575,02	575,08	575,20
8	575,44	575,07	574,96	574,84	574,72	574,92	574,92	574,98
9	575,22	575,10	575,04	574,98	574,98	574,98	574,98	575,10
10	578,10	579,00	579,00	579,40	579,50	580,04	580,94	581,64
11	582,55	583,04	582,98	582,87	582,80	582,92	582,98	582,98
12	582,84	582,48	582,18	582,08	581,38	580,68	580,18	580,04
13	579,52	579,47	579,27	578,67	577,87	577,12	576,38	576,24
14	574,09	573,59	573,53	573,33	573,33	573,33	573,49	573,59
15	575,30	575,50	575,40	575,40	575,40	575,50	575,66	575,76
16	574,63	574,53	574,43	574,43	574,43	574,43	574,63	575,23
17	576,20	577,48	577,68	578,38	579,58	579,84	581,14	581,80
18	583,14	583,04	582,78	582,58	582,18	582,14	581,94	581,54
19	578,70	578,70	578,24	577,78	577,58	577,18	576,60	575,80
20	572,62	571,72	571,12	570,32	569,98	568,84	568,84	568,84
21	567,92	567,80	567,10	566,60	566,10	568,60	565,16	565,22
22	569,89	571,03	571,87	572,97	573,97	575,07	575,57	576,87
23	579,08	579,57	579,50	579,50	579,50	579,48	579,00	578,80
24	575,78	575,08	574,32	573,60	573,50	573,26	572,96	572,86
25	573,45	573,75	573,68	573,68	573,68	574,84	574,90	574,90
26	574,10	573,90	573,85	573,85	573,79	573,63	573,63	573,53
27	571,62	574,10	570,69	570,07	569,91	569,65	569,21	568,77
28	571,87	572,17	572,55	572,65	572,75	572,75	572,71	572,51
29	568,97	568,63	568,17	567,71	567,37	567,43	567,49	567,55
30	568,53	568,63	568,78	568,78	568,78	568,78	568,83	568,83

Décembre.

1	569,02	569,30	569,50	569,82	570,48	571,43	572,55	573,51
2	575,58	577,48	577,58	577,68	577,88	578,34	579,30	579,77
3	578,47	578,87	579,07	579,10	579,10	579,20	579,27	579,32
4	579,22	579,02	578,92	578,67	578,72	578,68	578,74	578,70
5	577,78	577,52	577,32	577,17	577,07	576,92	576,88	576,74
6	575,18	574,75	574,75	574,75	574,94	575,24	575,24	575,24
7	575,14	575,38	575,27	575,20	575,27	575,42	575,58	575,78
8	575,50	575,74	575,74	575,34	575,20	575,00	574,82	574,59
9	574,50	574,20	573,55	573,23	573,29	573,29	573,55	573,55
10	573,55	573,69	573,69	573,69	573,79	574,17	574,39	574,50
11	574,37	574,31	574,31	574,31	573,93	573,69	573,75	573,80
12	571,65	570,99	570,13	570,43	570,57	570,97	571,37	572,03
13	574,05	574,27	574,38	574,55	574,65	574,75	574,75	574,75
14	572,59	572,63	572,57	571,97	571,67	571,73	571,79	571,85
15	569,40	568,69	567,29	565,79	564,79	564,09	563,09	561,99
16	560,60	560,60	559,10	558,15	556,85	554,78	552,98	552,78
17	551,58	551,78	551,78	552,73	553,43	553,48	553,60	553,71
18	555,10	555,10	555,05	555,19	556,09	558,25	560,50	562,30
19	564,59	564,63	564,73	564,83	564,83	564,69	563,65	562,50
20	560,50	560,90	561,35	561,75	562,39	563,15	563,80	563,80
21	563,89	563,77	563,35	562,54	561,94	561,74	561,84	562,04
22	564,55	564,95	565,69	565,39	566,99	567,65	568,20	568,80
23	572,16	574,40	574,40	574,35	574,40	574,60	575,30	575,60
24	576,57	576,67	576,70	576,50	576,47	576,42	576,12	575,88
25	570,06	569,42	569,14	569,14	569,14	569,14	569,34	569,74
26	569,60	569,54	569,22	569,00	569,00	569,20	569,40	570,36
27	573,19	573,49	573,43	573,43	573,43	573,49	573,39	573,19
28	569,83	568,61	567,71	566,81	566,57	566,57	566,33	565,93
29	560,38	559,58	559,28	558,98	558,63	558,23	557,59	557,00
30	556,35	556,45	556,45	556,09	555,93	555,79	555,89	556,39
31	561,04	560,80	560,56	560,56	560,82	560,88	560,83	560,43

JANVIER.

Température de l'air, et élasticité des vapeurs d'eau répandues dans l'athmosphère.

Date.	8h			10h			Midi.			2h		
	t	e"	$\frac{e''}{e}$	t	e"	$\frac{e''}{e}$	t	e"	$\frac{e''}{e}$	t	e"	$\frac{e''}{e}$
1	— 10,1	0,66	0,92	— 8,6	0,77	0,92	— 7,9	0,81	0,92	— 7,4	0,83	0,90
2	— 10,0	0,63	0,87	— 9,6	0,65	0,86	— 9,0	0,70	0,87	— 8,7	0,73	0,89
3	— 4,7	1,06	0,89	— 4,2	1,11	0,89	— 3,6	1,17	0,89	— 3,5	1,18	0,89
4	— 12,0	0,54	0,90	— 10,3	0,65	0,92	— 7,6	0,81	0,89	— 8,1	0,77	0,89
5	— 12,5	0,52	0,91	— 13,5	0,43	0,84	— 13,5	0,46	0,90	— 13,8	0,47	0,94
6	— 16,0	0,38	0,95	— 16,2	0,37	0,94	— 16,3	0,36	0,92	— 16,6	0,35	0,94
7	— 10,5	0,63	0,92	— 10,6	0,63	0,92	— 10,5	0,60	0,86	— 10,5	0,57	0,82
8	— 11,8	0,49	0,79	— 10,7	0,59	0,88	— 9,8	0,64	0,87	— 10,2	0,62	0,88
9	— 15,4	0,41	0,95	— 15,7	0,38	0,92	— 13,3	0,49	0,94	— 11,6	0,58	0,93
10	— 17,7	0,31	0,88	— 16,9	0,34	0,94	— 13,4	0,49	0,96	— 12,1	0,56	0,95
11	— 20,4	0,24	0,92	— 19,7	0,25	0,89	— 15,9	0,38	0,95	— 13,4	0,49	0,96
12	— 12,6	0,48	0,85	— 11,0	0,57	0,86	— 10,6	0,57	0,85	— 9,1	0,58	0,73
13	— 14,2	0,45	0,93	— 12,4	0,52	0,94	— 11,0	0,60	0,97	— 9,9	0,67	0,93
14	— 5,0	1,00	0,86	— 5,6	1,03	0,94	— 3,6	1,25	0,95	— 2,9	1,37	0,98
15	— 12,1	0,54	0,90	— 12,0	0,48	0,80	— 4,8	0,47	0,40	— 5,4	0,45	0,40
16	— 19,2	0,26	0,88	— 16,2	0,28	0,71	— 12,1	0,37	0,62	— 8,9	0,49	0,61
17	— 19,0	0,25	0,83	- 18,0	0,31	0,93	— 15,3	0,41	0,93	— 13,9	0,41	0,83
18	— 23,4	(0,19)	(1,00)	— 21,6	0,22	(1,00)	— 19,1	0,26	0,89	— 16,0	0,35	0,87
19	— 21,6	(0,22)	(1,00)	— 18,3	0,29	0,90	— 13,5	0,46	0,90	— 8,2	0,59	0,68
20	— 8,4	0,64	0,76	— 4,2	0,78	0,62	— 5,0	0,64	0,65	— 5,0	0,80	0,68
21	— 8,7	0,73	0,89	— 7,7	0,74	0,82	— 7,5	0,76	0,83	— 7,3	0,78	0,83
22	— 9,8	0,64	0,87	— 9,0	0,67	0,83	— 8,2	0,77	0,90	— 7,2	0,82	0,87
23	— 3,5	1,26	0,95	— 4,0	1,10	0,84	— 4,0	1,07	0,84	— 4,0	1,07	0,84
24	— 3,1	1,26	0,91	— 4,0	1,10	0,84	— 4,3	1,06	0,86	— 5,0	1,03	0,88
25	— 6,6	0,30	0,90	— 6,2	0,85	0,82	— 6,0	0,86	0,87	— 7,0	0,83	0,86
26	— 16,4	0,33	0,86	— 10,5	0,63	0,92	— 10,0	0,66	0,91	— 9,0	0,70	0,87
27	— 15,3	0,41	0,93	— 12,0	0,54	0,90	— 10,1	0,62	0,87	— 8,5	0,66	0,78
28	— 22,7	0,18	0,90	— 20,1	0,25	0,92	— 16,3	0,36	0,92	— 14,6	0,43	0,93
29	— 21,7	0,19	0,90	— 20,0	0,19	0,70	— 15,4	0,31	0,72	— 10,8	0,55	0,82
30	— 10,2	0,68	0,97	— 10,4	0,63	0,91	— 6,3	0,96	0,94	— 2,0	1,23	0,81
31	— 12,6	0,51	0,91	— 9,7	0,68	0,91	— 8,8	0,82	0,94	— 5,7	0,92	0,85

FÉVRIER.

1	— 5,8	0,94	0,87	— 3,0	1,18	0,84	— 1,2	1,33	0,81	— 1,2	1,33	0,81
2	— 4,4	1,12	0,91	— 2,7	1,25	0,87	— 0,6	1,54	0,90	— 0,6	1,54	0,90
3	— 5,3	0,99	0,87	— 4,0	1,13	0,89	— 2,2	1,32	0,88	— 3,2	1,22	0,89
4	— 4,0	1,07	0,84	— 3,2	1,16	0,85	— 2,5	1,39	0,95	— 2,6	1,30	0,90
5	— 1,2	1,44	0,88	— 0,6	1,54	0,90	— 0,2	1,55	0,87	+ 0,5	1,68	0,80
6	— 1,5	1,20	0,75	+ 0,1	1,34	0,73	+ 0,3	1,41	0,75	+ 0,4	1,42	0,75
7	— 3,4	1,16	0,87	— 3,6	1,17	0,89	— 3,3	1,01	0,74	— 4,0	0,96	0,76
8	— 5,6	1,03	0,94	— 5,6	1,03	0,94	— 5,5	1,04	0,93	— 5,4	1,05	0,93
9	— 5,4	1,05	0,93	— 4,6	1,13	0,94	— 4,0	1,16	0,92	— 4,1	1,12	0,89
10	— 5,7	0,95	0,87	— 5,3	0,93	0,82	— 4,9	0,98	0,84	— 4,9	0,98	0,84
11	— 5,6	0,96	0,88	— 5,6	0,96	0,88	— 5,0	1,03	0,88	— 5,2	1,00	0,87
12	— 5,8	0,97	0,90	— 5,5	0,97	0,87	— 3,0	1,28	0,92	— 3,0	1,24	0,89
13	— 7,9	0,82	0,93	— 5,5	1,00	0,90	— 2,7	1,18	0,82	— 2,2	1,28	0,85
14	— 4,7	1,09	0,91	— 2,9	1,22	0,87	— 1,4	1,35	0,84	— 1,2	1,30	0,79
15	— 4,2	1,11	0,89	— 1,4	1,41	0,88	— 0,9	1,49	0,89	— 1,2	1,27	0,77
16	— 4,4	1,03	0,84	— 3,0	0,98	0,70	— 1,8	0,91	0,59	— 1,1	1,25	0,75
17	— 2,8	1,27	0,90	— 1,6	1,33	0,85	— 1,8	1,26	0,81	— 1,8	1,26	0,81
18	— 7,4	0,89	0,96	— 6,2	0,93	0,90	— 4,0	1,07	0,84	— 2,8	1,17	0,82
19	— 13,7	0,45	0,89	— 11,0	0,60	0,90	— 7,4	0,83	0,90	— 2,1	1,16	0,77
20	— 6,7	0,89	0,89	— 2,9	1,22	0,87	+ 1,2	1,31	0,65	+ 0,3	1,26	0,67
21	— 4,6	1,04	0,86	— 1,8	1,40	0,90	— 1,6	1,39	0,89	— 1,6	1,39	0,89
22	— 7,0	0,83	0,86	— 8,0	0,75	0,86	— 7,5	0,73	0,84	— 7,7	0,72	0,80
23	— 10,2	0,58	0,82	— 9,5	0,66	0,86	— 8,8	0,69	0,85	— 8,6	0,71	0,85
24	— 11,0	0,60	0,90	— 7,6	0,85	0,93	— 4,4	1,08	0,88	— 3,2	1,19	0,87
25	— 5,4	1,01	0,90	— 4,0	1,20	0,95	— 3,5	1,18	0,89	— 3,4	1,10	0,82
26	— 10,1	0,68	0,95	— 6,3	0,99	0,97	— 3,5	1,22	0,92	— 2,9	1,22	0,87
27	— 8,0	0,81	0,93	— 5,6	0,99	0,90	— 1,6	1,25	0,80	— 0,0	1,32	0,72
28	— 13,4	0,40	0,78	— 9,0	0,74	0,92	— 4,7	1,09	0,91	— 0,4	1,16	0,66

JANVIER.

Température de l'air et élasticité des vapeurs d'eau répandues dans l'athmosphère.

Date.	4h			6h			8h			10h			Minim.
	t	e"	$\frac{e''}{e}$	t	e"	$\frac{e''}{e}$	t	e"	$\frac{e''}{e}$	t	e"	$\frac{e''}{e}$	
1	— 7,7	0,80	0,88	— 7,7	0,80	0,88	— 7,7	0,80	0,88	— 7,8	0,78	0,87	— 10,2
2	— 6,8	0,88	0,89	— 5,9	0,93	0,88	— 5,4	0,98	0,87	— 5,2	1,00	0,87	— 10,9
3	— 4,8	1,05	0,89	— 5,4	0,98	0,87	— 6,6	0,87	0,84	— 7,9	0,76	0,86	— 6,0
4	— 8,4	0,79	0,94	— 8,7	0,76	0,92	— 8,6	0,77	0,92	— 8,3	0,80	0,94	— 12,6
5	— 14,8	0,41	0,91	— 15,8	0,36	0,90	— 16,9	0,34	0,92	— 16,7	0,29	0,70	— 12,9
6	— 17,1	0,34	0,94	— 17,2	0,34	0,94	— 16,7	0,34	0,91	— 16,0	0,38	0,95	— 16,5
7	— 10,8	0,55	0,82	— 11,2	0,56	0,87	— 11,5	0,58	0,92	— 11,9	0,55	0,90	— 16,9
8	— 10,2	0,62	0,88	— 10,8	0,63	0,90	— 9,8	0,61	0,83	— 10,0	0,64	0,88	— 12,0
9	— 12,7	0,51	0,91	— 13,9	0,47	0,95	— 16,2	0,37	0,94	— 18,1	0,30	0,90	— 16,3
10	— 12,6	0,51	0,91	— 14,2	0,43	0,89	— 16,4	0,33	0,86	— 17,6	0,32	0,94	— 20,5
11	— 12,2	0,53	0,93	— 12,3	0,54	0,91	— 11,4	0,55	0,87	— 11,4	0,53	0,84	— 20,6
12	— 11,1	0,54	0,83	— 13,1	0,44	0,81	— 14,0	0,44	0,89	— 14,9	0,40	0,88	— 13,0
13	— 9,4	0,64	0,84	— 6,2	0,75	0,72	— 4,4	0,96	0,78	— 4,0	0,99	0,78	— 15,8
14	— 3,6	1,25	0,95	— 5,0	1,10	0,94	— 6,5	0,97	0,97	— 10,3	0,68	0,95	— 7,2
15	— 5,9	0,44	0,41	— 7,4	0,49	0,55	— 9,4	0,59	0,77	— 11,0	0,54	0,81	— 12,7
16	— 10,2	0,42	0,60	— 12,8	0,30	0,54	— 15,4	0,21	0,48	— 17,4	0,18	0,51	— 18,8
17	— 16,2	0,37	0,94	— 18,6	0,29	0,93	— 18,6	0,29	0,93	— 18,7	0,28	0,90	— 19,7
18	— 17,4	0,30	0,85	— 19,0	0,27	0,89	— 19,6	0,28	1,00	— 20,4	0,26	1,00	— 23,6
19	— 4,0	0,61	0,48	— 3,6	0,62	0,47	— 3,0	0,65	0,46	— 3,4	0,60	0,45	— 22,0
20	— 5,9	0,84	0,79	— 6,2	0,88	0,85	— 6,9	0,87	0,89	— 7,4	0,74	0,80	— 9,2
21	— 8,8	0,69	0,85	— 9,0	0,67	0,83	— 9,0	0,67	0,83	— 8,8	0,69	0,85	— 8,6
22	— 7,7	0,80	0,88	— 7,4	0,87	0,94	— 7,4	0,87	0,94	— 6,5	0,91	0,91	— 9,8
23	— 4,0	1,13	0,89	— 4,0	1,13	0,89	— 3,4	1,17	0,89	— 3,5	1,15	0,87	— 6,4
24	— 5,2	1,00	0,87	— 5,2	1,00	0,87	— 5,4	0,98	0,87	— 5,5	1,00	0,90	— 3,4
25	— 11,2	0,59	0,92	— 16,6	0,32	0,88	— 18,6	0,26	0,86	— 19,0	0,24	0,80	— 6,6
26	— 8,6	0,73	0,87	— 9,2	0,54	0,69	— 9,4	0,58	0,76	— 10,0	0,68	0,93	— 19,4
27	— 10,9	0,57	0,86	— 12,6	0,51	0,91	— 16,4	0,33	0,86	— 20,2	0,24	0,88	— 15,3
28	— 14,3	0,45	0,95	— 16,5	0,35	0,92	— 18,5	0,31	1,00	— 21,4	0,22	1,00	— 22,7
29	— 12,8	0,53	0,96	— 14,8	0,45	1,00	— 14,0	0,46	0,93	— 12,5	0,54	0,94	— 21,8
30	— 3,2	1,16	0,84	— 4,2	1,08	0,87	— 4,6	1,09	0,90	— 4,8	1,05	0,88	— 12,0
31	— 6,3	0,90	0,88	— 6,9	0,84	0,85	— 7,0	0,78	0,80	— 7,2	0,79	0,84	— 13,0

FÉVRIER.

1	— 1,8	1,33	0,86	— 2,8	1,27	0,90	— 3,4	1,20	0,90	— 3,6	1,20	0,91	— 9,0
2	— 1,2	1,47	0,90	— 3,4	1,20	0,90	— 3,5	1,18	0,89	— 3,8	1,16	0,89	— 6,0
3	— 3,3	1,21	0,89	— 3,9	1,18	0,92	— 3,9	1,18	0,92	— 3,9	1,18	0,92	— 6,3
4	— 2,3	1,34	0,90	— 2,1	1,44	0,96	— 1,8	1,47	0,95	— 0,8	1,62	0,96	— 4,7
5	— 0,7	1,56	0,91	— 0,7	1,56	0,91	— 2,7	1,29	0,90	— 3,4	1,20	0,90	— 1,2
6	+ 0,6	1,34	0,70	— 0,2	1,29	0,72	— 0,6	1,28	0,74	— 0,5	1,22	0,70	— 3,3
7	— 4,9	0,94	0,81	— 6,0	0,89	0,84	— 6,5	0,91	0,91	— 6,9	0,87	0,89	— 3,7
8	— 5,7	1,02	0,94	— 5,5	1,00	0,90	— 5,5	1,00	0,90	— 5,5	1,00	0,90	— 6,4
9	— 4,4	1,12	0,91	— 4,4	1,08	0,88	— 4,6	1,09	0,90	— 4,8	1,12	0,95	— 5,7
10	— 5,1	0,95	0,82	— 5,6	0,93	0,85	— 5,7	0,92	0,85	— 5,9	0,90	0,84	— 6,0
11	— 5,0	1,03	0,88	— 5,9	0,96	0,90	— 5,9	0,96	0,90	— 6,0	0,95	0,90	— 6,9
12	— 5,1	0,98	0,85	— 7,4	0,80	0,86	— 7,8	0,76	0,85	— 8,0	0,75	0,86	— 6,3
13	— 3,0	1,24	0,89	— 3,4	1,23	0,92	— 5,5	1,04	0,93	— 5,2	1,08	0,94	— 13,8
14	— 2,1	1,35	0,90	— 2,5	1,25	0,86	— 3,2	1,22	0,89	— 3,7	1,16	0,89	— 5,5
15	— 2,5	1,17	0,80	— 3,5	1,15	0,87	— 4,0	1,04	0,82	— 4,4	1,03	0,84	— 4,9
16	— 1,8	1,26	0,81	— 3,2	1,22	0,89	— 3,8	1,09	0,83	— 5,4	0,92	0,81	— 4,9
17	— 2,4	1,26	0,86	— 3,2	1,22	0,89	— 3,8	1,15	0,89	— 4,0	1,07	0,84	— 5,3
18	— 3,7	1,07	0,82	— 4,4	1,00	0,81	— 10,0	0,60	0,83	— 11,0	0,57	0,86	— 7,6
19	— 2,0	1,17	0,77	— 6,0	0,95	0,90	— 8,8	0,76	0,93	— 9,0	0,74	0,92	— 14,0
20	— 2,6	1,23	0,85	— 3,6	1,14	0,87	— 4,4	1,08	0,88	— 4,6	1,07	0,89	— 11,7
21	— 2,8	1,27	0,90	— 2,9	1,29	0,92	— 3,1	1,34	0,97	— 2,8	1,35	0,95	— 5,0
22	— 9,0	0,65	0,81	— 9,3	0,68	0,88	— 9,6	0,69	0,92	— 9,6	0,69	0,92	— 7,0
23	— 8,4	0,72	0,65	— 9,5	0,66	0,86	— 10,7	0,59	0,88	— 11,9	0,55	0,90	— 10,3
24	— 3,0	1,15	0,82	— 4,6	1,09	0,90	— 4,9	1,07	0,92	— 5,0	1,10	0,94	— 13,4
25	— 4,6	1,11	0,92	— 6,6	0,87	0,87	— 6,7	0,89	0,89	— 7,5	0,86	0,94	— 5,5
26	— 4,5	1,07	0,89	— 5,4	1,01	0,90	— 6,6	0,94	0,94	— 7,6	0,85	0,93	— 12,0
27	— 2,0	1,14	0,75	— 5,5	0,81	0,72	— 6,4	0,89	0,88	— 9,6	0,65	0,86	— 12,0
28	— 2,1	1,16	0,77	— 3,8	1,09	0,85	— 6,0	0,86	0,81	— 7,2	0,82	0,87	— 13,8

Mars.

Température de l'air et élasticité des vapeurs d'eau répandues dans l'athmosphère.

Date.	8h			10h			Midi.			2h		
	t	e"	e"/e	t	e"	e"/e	t	e"	e"/e	t	e"	e"/e
1	— 10,1	0,68	0,95	— 4,9	1,01	0,87	— 1,9	1,29	0,84	+ 0,6	1,45	0,76
2	— 6,5	0,88	0,88	— 4,6	1,07	0,89	— 1,3	1,19	0,73	+ 2,0	1,21	0,56
3	— 9,7	0,68	0,90	— 6,3	0,92	0,90	— 0,6	1,38	0,80	+ 2,6	1,74	0,76
4	+ 0,4	1,71	0,91	+ 1,8	1,73	0,81	+ 2,1	1,70	0,78	+ 2,1	1,70	0,78
5	+ 0,7	1,67	0,86	+ 1,4	1,61	0,78	+ 1,9	1,61	0,75	+ 2,0	1,59	0,74
6	— 5,7	1,02	0,94	— 0,6	1,46	0,85	+ 1,3	1,48	0,72	+ 3,6	1,87	0,75
7	+ 0,6	1,66	0,87	+ 2,5	1,80	0,80	+ 3,3	1,90	0,79	+ 3,3	1,90	0,79
8	— 0,7	1,36	0,80	+ 1,2	1,39	0,69	+ 2,6	1,31	0,57	+ 3,0	1,28	0,54
9	— 1,8	1,40	0,90	— 1,0	1,43	0,86	— 0,9	1,34	0,80	— 1,5	1,34	0,84
10	— 6,7	0,86	0,86	— 6,1	0,83	0,79	— 5,8	0,88	0,82	— 6,0	0,86	0,81
11	— 7,9	0,82	0,93	— 5,8	0,94	0,87	— 5,8	0,94	0,87	— 5,0	0,96	0,82
12	— 7,8	0,76	0,85	— 5,6	0,80	0,73	— 6,1	0,86	0,82	— 6,8	0,82	0,83
13	— 10,0	0,63	0,87	— 8,0	0,75	0,86	— 5,3	0,99	0,87	— 4,4	0,93	0,76
14	— 4,4	1,08	0,88	— 1,8	1,33	0,86	— 1,2	1,38	0,84	— 0,1	1,49	0,83
15	— 4,0	1,16	0,91	+ 0,1	1,52	0,83	— 0,4	1,40	0,80	+ 0,6	1,41	0,74
16	— 11,6	0,58	0,93	— 7,0	0,93	0,96	— 1,7	1,24	0,80	+ 2,1	1,35	0,62
17	— 12,6	0,56	1,00	— 8,6	0,77	0,93	— 3,8	1,22	0,94	— 0,1	1,49	0,83
18	— 13,7	0,48	0,96	— 9,1	0,73	0,92	— 6,3	0,92	0,90	+ 0,5	1,30	0,69
19	— 7,5	0,86	0,94	— 5,4	1,01	0,90	— 3,0	1,04	0,74	— 2,6	1,23	0,85
20	— 5,8	0,94	0,87	— 2,3	1,27	0,85	— 0,1	1,49	0,83	+ 0,4	1,46	0,77
21	— 3,4	1,16	0,87	— 0,1	1,53	0,85	+ 0,6	1,59	0,83	+ 0,6	1,59	0,83
22	— 10,0	0,60	0,83	— 8,6	0,65	0,77	— 6,6	0,78	0,78	— 5,5	0,81	0,72
23	— 12,1	0,54	0,91	— 7,9	0,71	0,80	— 4,0	0,94	0,74	— 2,9	1,02	0,72
24	— 5,0	1,06	0,91	— 5,6	0,99	0,90	— 2,4	1,26	0,86	— 2,6	1,23	0,85
25	— 11,6	0,58	0,93	— 6,4	0,86	0,85	— 4,1	1,02	0,81	— 3,1	0,93	0,67
26	— 6,4	0,86	0,85	— 1,6	1,22	0,78	— 0,6	0,86	0,50	— 0,6	1,14	0,66
27	— 5,2	1,04	0,91	— 4,8	1,05	0,89	— 1,5	1,34	0,84	— 2,9	1,22	0,87
28	— 15,4	0,43	1,00	— 8,0	0,78	0,89	— 6,3	0,81	0,79	— 5,3	0,86	0,76
29	— 12,8	0,47	0,85	— 8,4	0,75	0,89	— 3,6	1,11	0,84	— 3,6	0,85	0,64
30	— 6,1	0,94	0,90	— 4,2	1,08	0,87	— 3,2	0,89	0,65	— 3,2	0,78	0,57
31	— 3,3	1,18	0,87	— 0,0	1,37	0,75	+ 1,3	1,44	0,70	+ 0,8	1,51	0,77

Avril.

1	— 4,6	1,07	0,89	— 6,0	0,86	0,81	— 4,9	0,68	0,58	— 4,0	0,61	0,48
2	— 7,0	0,83	0,86	+ 1,5	1,25	0,60	+ 3,0	1,38	0,58	+ 4,0	1,38	0,54
3	+ 0,4	1,60	0,85	+ 1,4	1,49	0,72	+ 0,5	1,62	0,94	— 1,2	1,27	0,77
4	— 5,2	1,08	0,94	— 1,2	1,20	0,73	+ 1,4	1,27	0,61	+ 1,0	1,14	0,57
5	+ 2,4	1,96	0,88	+ 3,8	2,23	0,89	+ 4,2	2,21	0,85	+ 5,9	2,24	0,77
6	+ 2,9	1,87	0,80	+ 5,0	2,01	0,72	+ 5,7	1,65	0,56	+ 5,8	1,76	0,59
7	— 7,3	0,84	0,90	— 4,8	1,05	0,89	— 5,0	0,93	0,80	— 5,4	0,79	0,70
8	— 5,5	0,91	0,81	— 3,3	0,88	0,65	— 2,8	1,00	0,70	— 2,9	0,95	0,67
9	+ 0,0	1,37	0,75	+ 1,9	1,40	0,65	+ 2,7	1,45	0,63	+ 4,0	1,59	0,62
10	+ 5,2	2,14	0,76	+ 6,9	2,03	0,62	+ 7,1	2,18	0,66	+ 6,1	2,14	0,70
11	+ 1,9	1,96	0,92	+ 2,2	1,88	0,86	+ 2,6	1,95	0,86	+ 3,2	1,92	0,80
12	+ 2,3	1,85	0,84	+ 4,5	2,05	0,77	+ 5,2	2,14	0,76	+ 6,3	2,33	0,88
13	+ 6,5	2,48	0,78	+ 9,4	2,54	0,64	+ 11,8	2,90	0,60	+ 12,9	3,25	0,62
14	+ 5,7	2,39	0,81	+ 9,4	2,54	0,64	+ 10,7	2,63	0,59	+ 12,4	2,97	0,58
15	+ 0,3	1,30	0,69	+ 1,4	1,30	0,63	+ 2,6	1,39	0,61	+ 3,6	1,31	0,53
16	+ 1,4	1,58	0,71	+ 1,8	1,47	0,69	+ 1,6	1,48	0,65	+ 2,0	1,72	0,80
17	+ 0,7	1,79	0,93	+ 1,6	1,83	0,88	+ 5,4	2,04	0,71	+ 2,6	1,74	0,70
18	+ 2,6	1,90	0,84	+ 3,0	1,93	0,82	+ 3,5	1,89	0,77	+ 3,8	1,77	0,70
19	+ 0,9	1,82	0,92	+ 1,2	1,88	0,93	+ 1,8	1,59	0,75	+ 4,0	1,50	0,59
20	+ 2,0	1,85	0,86	+ 3,6	2,07	0,84	+ 5,5	2,59	0,89	+ 6,0	2,50	0,83
21	+ 2,2	1,63	0,74	+ 3,3	1,60	0,66	+ 3,9	1,62	0,64	+ 1,3	1,94	0,95
22	+ 0,7	1,83	0,90	+ 1,0	1,80	0,90	+ 1,4	1,69	0,82	+ 1,7	1,37	0,65
23	— 0,6	1,50	0,87	+ 2,0	1,30	0,60	+ 2,9	1,66	0,71	+ 1,7	1,75	0,83
24	— 0,8	1,35	0,80	+ 0,0	1,37	0,75	+ 1,8	1,59	0,74	+ 2,5	1,50	0,66
25	— 3,0	1,21	0,87	— 3,1	1,14	0,82	— 1,4	1,10	0,68	— 1,2	1,13	0,69
26	— 5,0	0,83	0,71	— 3,3	1,01	0,74	— 3,0	1,04	0,74	— 3,2	0,76	0,55
27	— 4,7	1,06	0,89	— 4,0	1,10	0,87	— 3,2	1,79	0,87	— 2,4	1,23	0,84
28	— 4,3	0,88	0,71	— 3,0	0,85	0,61	— 2,6	0,79	0,54	— 1,8	0,81	0,52
29	— 5,6	0,90	0,82	— 3,0	0,98	0,70	— 1,0	1,09	0,65	+ 0,2	1,16	0,62
30	— 5,7	0,98	0,90	— 2,1	0,91	0,66	— 0,4	0,99	0,51	+ 0,0	1,14	0,62

Mars.

Température de l'air et élasticité des vapeurs d'eau répandues dans l'athmosphère.

Date.	4h			6h			8h			10h			Minim.
	t	e''	e''/e	t	e''	e''/e	t	e''	e''/e	t	e''	e''/e	
1	+ 0,6	1,45	0,76	— 1,9	1,29	0,84	— 5,8	0,94	0,87	— 9,0	0,74	0,92	— 11,4
2	+ 2,9	1,45	0,62	+ 1,2	1,39	0,69	— 1,9	1,15	0,75	— 7,2	0,69	0,74	— 9,4
3	+ 2,4	1,67	0,75	+ 0,8	1,55	0,79	+ 0,4	1,42	0,76	+ 0,0	1,37	0,75	— 11,0
4	+ 1,1	1,56	0,78	+ 0,2	1,53	0,83	+ 0,2	1,53	0,83	+ 0,2	1,53	0,83	+ 0,2
5	+ 1,3	1,51	0,74	— 0,9	1,37	0,82	— 1,7	1,24	0,80	+ 0,4	1,28	0,68	— 0,2
6	+ 4,4	1,71	0,65	+ 1,9	1,75	0,82	+ 0,7	1,62	0,84	— 0,1	1,57	0,87	— 6,9
7	+ 2,8	1,85	0,80	+ 1,4	1,69	0,82	+ 0,6	1,74	0,91	+ 0,1	1,66	0,91	— 1,9
8	+ 1,8	1,37	0,64	— 0,8	1,25	0,74	— 1,8	1,26	0,81	— 4,0	1,07	0,84	— 1,7
9	— 3,0	1,24	0,89	— 3,8	1,18	0,91	— 4,0	1,16	0,91	— 4,7	1,09	0,91	— 2,0
10	— 6,0	0,86	0,81	— 6,1	0,91	0,87	— 6,5	0,88	0,88	— 7,2	0,84	0,89	— 7,1
11	— 5,8	0,85	0,79	— 6,4	0,86	0,85	— 6,4	0,89	0,88	— 6,2	0,93	0,90	— 14,9
12	— 7,8	0,76	0,85	— 9,1	0,69	0,87	— 9,8	0,61	0,83	— 10,8	0,58	0,86	— 14,2
13	— 3,8	1,02	0,79	— 5,2	1,00	0,86	— 5,8	0,97	0,90	— 6,4	0,95	0,94	— 13,6
14	— 0,1	1,31	0,73	— 1,2	1,27	0,77	— 3,9	1,14	0,89	— 4,2	1,08	0,87	— 6,2
15	+ 0,6	1,52	0,80	— 2,0	1,23	0,81	— 6,2	0,85	0,82	— 8,6	0,77	0,92	— 9,2
16	+ 1,1	1,44	0,72	— 1,7	1,24	0,80	— 5,4	0,98	0,87	— 8,2	0,80	0,94	— 13,1
17	— 0,1	1,39	0,77	— 2,9	1,19	0,85	— 6,3	0,92	0,90	— 9,0	0,74	0,92	— 14,6
18	+ 1,7	1,39	0,72	— 1,8	1,33	0,86	— 3,6	1,17	0,81	— 6,7	0,89	0,89	— 15,6
19	— 4,5	0,82	0,67	— 5,6	0,77	0,70	— 7,3	0,75	0,80	— 7,4	0,80	0,86	— 9,6
20	— 1,7	1,38	0,89	— 2,6	1,30	0,97	— 4,0	1,16	0,91	— 4,6	1,09	0,90	— 8,7
21	— 2,4	1,29	0,88	— 4,1	1,09	0,87	— 5,2	0,97	0,85	— 7,3	0,81	0,87	— 5,9
22	— 5,0	0,73	0,62	— 8,1	0,72	0,83	— 11,6	0,51	0,82	— 12,7	0,51	0,92	— 12,1
23	— 4,4	0,96	0,78	— 6,6	0,87	0,87	— 6,7	0,89	0,89	— 7,0	0,86	0,89	— 15,0
24	— 3,4	1,13	0,84	— 6,4	0,89	0,88	— 7,0	0,84	0,86	— 9,2	0,69	0,88	— 7,4
25	— 3,8	1,02	0,79	— 5,9	0,90	0,84	— 6,9	0,87	0,89	— 7,1	0,85	0,89	— 15,6
26	— 3,8	0,83	0,64	— 5,0	0,80	0,68	— 6,2	0,85	0,82	— 7,1	0,80	0,84	— 9,3
27	— 3,3	1,29	0,95	— 4,0	0,99	0,78	— 5,8	0,88	0,82	— 11,8	0,54	0,90	— 8,8
28	— 4,9	0,87	0,75	— 8,7	0,73	0,89	— 10,6	0,53	0,77	— 12,0	0,51	0,85	— 19,2
29	— 3,7	0,97	0,74	— 6,0	0,92	0,87	— 7,4	0,87	0,94	— 8,6	0,77	0,92	— 19,5
30	— 3,5	0,83	0,62	— 3,7	1,07	0,82	— 7,4	0,83	0,89	— 8,0	0,78	0,89	— 11,8
31	+ 0,3	1,59	0,85	— 0,6	1,34	0,78	— 1,6	1,25	0,80	— 1,6	1,28	0,82	— 8,7

Avril.

1	— 2,3	0,76	0,51	— 4,6	0,94	0,83	— 6,8	0,78	0,80	— 6,9	0,78	0,80	— 4,7
2	+ 3,6	1,19	0,62	+ 2,4	1,67	0,75	+ 2,2	1,58	0,72	+ 1,9	1,57	0,73	— 14,7
3	— 1,1	0,97	0,60	— 3,2	0,89	0,65	— 4,2	0,86	0,69	— 5,0	0,86	0,68	+ 0,1
4	+ 1,6	1,22	0,58	+ 0,6	1,37	0,72	— 0,1	1,46	0,78	+ 0,4	1,42	0,75	— 9,3
5	+ 6,7	1,94	0,61	+ 5,8	1,48	0,50	+ 4,3	1,51	0,58	+ 3,9	1,97	0,78	+ 0,4
6	+ 5,2	1,87	0,66	+ 3,2	1,92	0,80	+ 3,0	1,80	0,76	+ 2,0	1,54	0,71	+ 1,5
7	— 5,8	0,79	0,73	— 6,5	0,72	0,72	— 7,4	0,67	0,72	— 6,0	0,89	0,84	— 7,6
8	— 1,8	1,02	0,66	— 2,8	1,20	0,85	— 4,1	1,09	0,87	— 2,8	1,17	0,82	— 7,5
9	+ 3,9	1,65	0,65	+ 3,3	1,77	0,73	+ 2,4	1,83	0,82	+ 1,7	1,85	0,88	— 2,8
10	+ 5,7	2,10	0,71	+ 4,6	1,97	0,73	+ 2,6	1,95	0,86	+ 1,8	1,90	0,90	+ 0,1
11	+ 3,6	1,87	0,76	+ 2,4	1,79	0,80	+ 1,5	1,76	0,85	+ 0,8	1,85	0,95	+ 1,6
12	+ 7,4	2,54	0,74	+ 7,1	2,47	0,77	+ 2,9	2,00	0,86	+ 1,0	1,75	0,88	+ 0,5
13	+ 14,1	3,35	0,58	+ 12,2	2,96	0,59	+ 6,5	2,28	0,72	+ 3,6	1,96	0,79	+ 0,3
14	+ 11,8	2,57	0,53	+ 7,1	2,93	0,88	+ 5,6	2,61	0,89	+ 5,0	2,57	0,93	+ 1,4
15	+ 6,1	1,36	0,45	+ 4,1	1,43	0,55	— 0,1	1,53	0,85	— 0,7	1,52	0,89	+ 0,1
16	+ 2,1	1,61	0,74	+ 2,1	1,74	0,80	+ 1,0	1,59	0,80	+ 0,5	1,62	0,86	— 2,4
17	+ 2,5	1,88	0,83	+ 1,2	1,79	0,89	+ 0,8	1,77	0,91	+ 0,9	1,78	0,90	— 2,6
18	+ 3,3	1,81	0,75	+ 2,3	1,77	0,80	+ 0,6	1,69	0,88	— 0,6	1,60	0,93	+ 0,6
19	+ 3,3	1,52	0,63	+ 4,6	1,61	0,60	+ 1,6	1,56	0,75	+ 1,0	1,63	0,82	— 1,0
20	+ 3,7	1,93	0,77	+ 1,9	1,66	0,77	+ 1,4	1,61	0,78	+ 1,2	1,63	0,81	— 0,4
21	+ 0,9	1,78	0,90	+ 0,3	1,70	0,91	+ 0,0	1,61	0,88	— 0,1	1,63	0,91	— 0,5
22	+ 2,5	1,77	0,79	+ 0,8	1,59	0,81	— 0,1	1,67	0,93	— 1,4	1,52	0,95	— 1,1
23	+ 2,5	1,88	0,82	+ 1,2	1,66	0,82	— 1,8	1,35	0,86	— 2,6	1,20	0,88	— 4,2
24	+ 3,8	1,55	0,62	+ 2,7	1,62	0,71	+ 1,6	1,69	0,81	+ 0,7	1,67	0,86	— 4,9
25	— 0,8	0,97	0,57	— 1,9	1,07	0,69	— 2,4	0,98	0,67	— 5,0	1,03	0,88	— 4,9
26	— 2,6	1,03	0,71	— 4,1	0,90	0,72	— 4,9	1,01	0,87	— 8,0	0,81	0,93	— 8,8
27	— 3,2	1,19	0,87	— 4,0	1,10	0,87	— 5,0	1,00	0,86	— 5,9	0,93	0,87	— 9,7
28	— 1,7	0,78	0,50	— 2,0	0,89	0,58	— 2,1	0,87	0,58	— 3,9	0,85	0,66	— 11,0
29	— 0,3	1,24	0,70	— 1,6	1,08	0,69	— 3,8	0,95	0,73	— 4,0	1,07	0,84	— 10,9
30	— 0,1	1,09	0,60	— 0,7	1,08	0,63	— 1,8	0,98	0,63	— 2,9	0,99	0,70	— 11,2

MAI.

Température de l'air et élasticité des vapeurs d'eau répandues dans l'athmosphère.

Date.	8h			10h			Midi.			2h		
	t	e"	e"/e	t	e"	e"/e	t	e"	e"/e	t	e"	e"/e
1	+ 1,4	1,38	0,67	+ 2,4	1,28	0,57	+ 4,0	1,07	0,42	+ 4,9	1,06	0,38
2	+ 3,1	1,68	0,71	+ 4,8	1,83	0,73	+ 5,2	1,78	0,63	+ 7,2	1,72	0,51
3	+ 4,8	1,88	0,69	+ 7,0	1,36	0,41	+ 8,6	1,49	0,40	+ 10,0	1,82	0,43
4	+ 5,6	2,17	0,74	+ 8,5	1,81	0,50	+ 10,1	1,80	0,42	+ 11,5	2,00	0,42
5	+ 7,1	2,03	0,61	+ 9,8	2,39	0,58	+ 11,0	2,78	0,61	+ 11,9	2,71	0,55
6	+ 5,3	2,49	0,87	+ 10,3	2,74	0,64	+ 12,6	2,80	0,54	+ 13,7	2,99	0,53
7	+ 3,8	2,18	0,87	+ 6,6	2,35	0,74	+ 9,5	1,91	0,47	+ 9,6	1,88	0,46
8	+ 3,8	1,86	0,74	+ 9,5	2,00	0,50	+ 10,8	2,03	0,45	+ 11,5	2,11	0,44
9	+ 8,6	2,08	0,55	+ 11,3	2,48	0,53	+ 13,6	2,77	0,50	+ 14,4	2,67	0,45
10	+ 9,8	2,92	0,71	+ 13,0	2,38	0,45	+ 14,8	2,93	0,48	+ 15,8	2,91	0,46
11	+ 6,4	2,40	0,77	+ 13,6	2,60	0,48	+ 15,5	2,69	0,42	+ 17,0	3,02	0,42
12	+ 8,5	2,73	0,73	+ 14,0	3,02	0,52	+ 14,4	3,03	0,51	+ 15,5	3,16	0,49
13	+ 9,3	3,16	0,80	+ 16,1	2,95	0,44	+ 17,0	3,02	0,42	+ 18,2	2,85	0,36
14	+ 8,5	2,46	0,66	+ 10,0	2,71	0,65	+ 11,4	2,89	0,51	+ 13,5	3,20	0,58
15	+ 0,5	1,84	0,97	+ 0,8	1,89	0,97	+ 2,4	2,22	1,00	+ 3,4	2,42	1,00
16	+ 5,1	2,17	0,78	+ 6,8	2,25	0,70	+ 9,6	2,60	0,64	+ 9,5	2,63	0,65
17	+ 0,8	1,60	0,82	+ 0,4	1,60	0,85	+ 0,3	1,70	0,90	+ 1,0	1,55	0,78
18	+ 0,8	1,60	0,82	+ 2,9	1,74	0,75	+ 3,6	1,73	0,70	+ 5,6	1,72	0,59
19	+ 6,1	2,00	0,66	+ 8,2	2,04	0,56	+ 8,8	1,88	0,49	+ 9,8	1,72	0,42
20	+ 4,4	2,30	0,87	+ 6,7	1,94	0,60	+ 7,6	2,00	0,58	+ 8,6	2,03	0,57
21	+ 5,1	2,35	0,84	+ 9,8	2,24	0,54	+ 12,1	2,38	0,48	+ 13,8	2,66	0,47
22	+ 14,5	3,12	0,52	+ 17,5	2,35	0,31	+ 18,9	2,40	0,29	+ 20,1	2,36	0,26
23	+ 15,8	2,61	0,39	+ 17,4	3,31	0,44	+ 17,6	3,19	0,42	+ 18,5	3,21	0,40
24	+ 3,8	1,95	0,78	+ 4,4	2,07	0,78	+ 5,9	2,29	0,77	+ 6,2	2,30	0,75
25	+ 3,2	1,83	0,76	+ 3,3	1,90	0,79	+ 5,0	2,15	0,77	+ 6,3	1,72	0,55
26	+ 5,9	1,75	0,54	+ 8,8	1,83	0,48	+ 10,5	1,70	0,39	+ 10,5	1,84	0,42
27	+ 9,8	1,92	0,76	+ 10,3	2,00	0,46	+ 11,4	2,14	0,45	+ 9,3	2,15	0,54
28	+ 4,9	2,13	0,77	+ 7,4	2,14	0,63	+ 8,0	1,90	0,53	+ 9,9	1,94	0,46
29	+ 7,4	2,85	0,84	+ 14,0	3,13	0,54	+ 14,6	2,92	0,48	+ 15,6	3,02	0,46
30	+ 13,3	2,85	0,52	+ 15,7	2,64	0,40	+ 16,2	2,69	0,39	+ 18,2	2,78	0,35
31	+ 10,9	3,52	0,78	+ 15,9	2,89	0,43	+ 17,4	2,86	0,38	+ 18,5	2,84	0,35

JUIN.

1	+ 11,0	3,27	0,72	+ 15,5	3,61	0,56	+ 18,4	3,18	0,39	+ 19,0	3,34	0,40
2	+ 11,9	3,74	0,77	+ 16,2	3,93	0,58	+ 18,3	4,05	0,50	+ 19,5	4,15	0,48
3	+ 12,1	3,74	0,76	+ 18,1	3,38	0,43	+ 20,3	3,14	0,34	+ 21,3	2,95	0,29
4	+ 11,6	3,81	0,80	+ 19,0	3,54	0,41	+ 19,8	3,73	0,42	+ 19,5	3,35	0,38
5	+ 12,8	3,68	0,70	+ 13,5	3,15	0,57	+ 12,9	3,19	0,60	+ 12,3	2,66	0,53
6	+ 10,4	3,95	0,91	+ 11,2	3,74	0,81	+ 11,5	4,02	0,85	+ 12,5	3,99	0,78
7	+ 10,6	3,89	0,89	+ 14,2	3,94	0,68	+ 15,8	3,85	0,58	+ 15,0	3,99	0,64
8	+ 10,0	3,20	0,76	+ 11,3	2,91	0,62	+ 13,2	2,87	0,53	+ 14,4	2,92	0,49
9	+ 7,6	2,86	0,83	+ 12,4	2,85	0,56	+ 14,8	2,70	0,44	+ 14,7	2,26	0,37
10	+ 10,0	2,39	0,57	+ 14,6	3,04	0,50	+ 15,8	2,91	0,44	+ 17,8	3,08	0,40
11	+ 15,7	3,51	0,56	+ 17,2	3,81	0,52	+ 19,3	4,13	0,48	+ 20,8	4,02	0,42
12	+ 16,0	4,31	0,64	+ 19,5	3,81	0,44	+ 20,1	3,86	0,42	+ 21,0	3,55	0,36
13	+ 14,0	4,43	0,77	+ 19,1	4,67	0,55	+ 20,6	4,57	0,48	+ 20,3	4,65	0,50
14	+ 16,3	4,29	0,63	+ 19,3	4,26	0,50	+ 20,8	5,10	0,54	+ 20,7	5,67	0,60
15	+ 15,8	4,17	0,63	+ 17,9	4,22	0,55	+ 20,3	4,15	0,45	+ 20,7	4,26	0,45
16	+ 13,1	4,54	0,85	+ 15,6	4,81	0,74	+ 16,9	4,54	0,63	+ 18,1	4,99	0,64
17	+ 13,9	4,52	0,80	+ 16,2	5,14	0,76	+ 16,5	5,34	0,77	+ 16,4	5,15	0,75
18	+ 14,5	4,50	0,76	+ 15,8	4,03	0,61	+ 14,0	4,25	0,74	+ 15,6	4,47	0,69
19	+ 10,5	3,02	0,64	+ 12,4	3,62	0,65	+ 10,5	3,18	0,71	+ 11,3	3,31	0,71
20	+ 6,4	3,54	0,49	+ 8,6	1,98	0,53	+ 11,2	2,19	0,47	+ 13,1	2,62	0,51
21	+ 14,2	4,01	0,69	+ 16,7	3,23	0,47	+ 18,1	3,31	0,42	+ 19,6	3,32	0,37
22	+ 10,5	3,68	0,84	+ 12,6	4,09	0,79	+ 12,7	4,13	0,80	+ 11,3	3,89	0,84
23	+ 12,0	4,06	0,83	+ 11,6	3,93	0,83	+ 11,9	3,97	0,81	+ 11,8	3,94	0,81
24	+ 12,2	4,07	0,82	+ 13,5	3,15	0,57	+ 13,2	2,87	0,53	+ 12,3	2,66	0,53
25	+ 12,8	4,17	0,80	+ 15,0	4,17	0,67	+ 19,8	4,23	0,64	+ 17,4	4,55	0,61
26	+ 14,1	4,09	0,71	+ 16,2	4,32	0,64	+ 16,7	4,32	0,61	+ 17,5	4,32	0,59
27	+ 14,9	5,05	0,82	+ 17,0	5,21	0,72	+ 18,2	4,97	0,63	+ 19,9	4,90	0,55
28	+ 13,9	4,21	0,74	+ 15,1	4,21	0,67	+ 16,5	4,18	0,60	+ 14,4	3,63	0,61
29	+ 13,4	3,46	0,63	+ 15,1	3,32	0,53	+ 16,9	3,75	0,52	+ 16,6	3,80	0,54
30	+ 12,1	3,80	0,77	+ 15,9	3,88	0,58	+ 17,4	4,14	0,56	+ 19,0	3,73	0,44

Mai.

Température de l'air et élasticité des vapeurs d'eau répandues dans l'athmosphère.

Date.	4h			6h			8h			10h			Minim.
	t	e''	$\frac{e''}{e}$	t	e''	$\frac{e''}{e}$	t	e''	$\frac{e''}{e}$	t	e''	$\frac{e''}{e}$	
1	+ 4,8	1,18	0,42	+ 4,5	1,03	0,38	+ 2,8	1,17	0,50	+ 3,2	1,15	0,48	+ 4,5
2	+ 7,6	1,71	0,52	+ 6,3	1,58	0,66	+ 4,2	1,33	0,51	+ 3,8	1,39	0,55	+ 1,3
3	+ 11,2	1,76	0,38	+ 11,4	1,77	0,37	+ 5,4	1,77	0,62	+ 1,7	1,71	0,82	— 2,0
4	+ 11,7	2,12	0,44	+ 10,2	2,02	0,47	+ 8,2	1,94	0,53	+ 6,6	1,92	0,60	— 1,8
5	+ 12,0	2,47	0,50	+ 9,7	2,36	0,57	+ 7,3	2,42	0,72	+ 2,3	1,89	0,85	+ 3,0
6	+ 14,3	3,05	0,52	+ 11,8	2,90	0,60	+ 10,8	2,83	0,63	+ 8,6	2,80	0,75	+ 0,9
7	+ 8,7	1,91	0,50	+ 7,0	2,05	0,62	+ 6,2	2,02	0,66	+ 5,0	2,19	0,79	— 3,2
8	+ 14,0	2,28	0,40	+ 14,4	2,07	0,35	+ 9,1	2,10	0,54	+ 3,5	1,89	0,77	+ 0,2
9	+ 13,1	2,62	0,49	+ 11,7	2,70	0,56	+ 8,8	2,33	0,61	+ 5,8	2,12	0,71	+ 1,8
10	+ 16,8	3,01	0,42	+ 18,8	3,40	0,41	+ 10,5	2,31	0,53	+ 8,4	2,38	0,65	+ 3,1
11	+ 18,5	3,07	0,37	+ 18,8	2,95	0,35	+ 13,0	2,87	0,54	+ 7,5	1,66	0,48	+ 2,0
12	+ 16,7	3,23	0,46	+ 17,4	3,37	0,45	+ 12,4	3,02	0,59	+ 9,6	2,60	0,64	+ 4,0
13	+ 19,0	3,03	0,36	+ 16,0	2,87	0,43	+ 14,8	2,70	0,44	+ 10,0	2,50	0,60	+ 5,1
14	+ 11,7	2,92	0,61	+ 8,4	3,01	0,82	+ 6,5	2,62	0,83	+ 5,4	2,70	0,94	+ 8,0
15	+ 3,4	2,37	0,97	+ 4,1	2,24	0,87	+ 4,1	2,10	0,82	+ 3,7	1,88	0,75	+ 0,5
16	+ 8,7	2,20	0,58	+ 6,5	2,28	0,72	+ 4,8	1,97	0,72	+ 3,6	1,82	0,73	+ 1,5
17	+ 0,5	1,66	0,88	+ 0,0	1,68	0,92	— 0,6	1,57	0,91	— 1,2	1,51	0,92	+ 0,0
18	+ 8,6	1,94	0,52	+ 9,1	2,20	0,56	+ 7,3	2,27	0,67	+ 6,0	2,46	0,82	— 1,6
19	+ 10,5	1,65	0,38	+ 9,0	1,69	0,44	+ 7,3	1,74	0,51	+ 6,4	1,92	0,61	+ 2,5
20	+ 9,0	2,08	0,54	+ 9,1	2,01	0,51	+ 7,4	1,90	0,56	+ 2,9	1,40	0,60	+ 3,2
21	+ 11,4	2,51	0,53	+ 9,4	2,65	0,66	+ 8,4	2,49	0,68	+ 6,0	2,16	0,72	+ 0,6
22	+ 21,8	2,69	0,26	+ 19,4	3,11	0,36	+ 14,1	2,88	0,50	+ 10,6	3,21	0,73	+ 3,4
23	+ 16,1	3,52	0,54	+ 13,8	3,43	0,61	+ 11,0	3,33	0,70	+ 9,5	3,60	0,90	+ 1,8
24	+ 6,4	2,25	0,72	+ 4,7	2,13	0,79	+ 3,5	2,00	0,81	+ 3,1	2,09	0,88	+ 3,1
25	+ 7,1	1,65	0,50	+ 7,0	1,49	0,45	+ 5,2	1,78	0,63	+ 3,4	1,78	0,73	+ 1,0
26	+ 10,5	1,89	0,43	+ 11,6	2,24	0,47	+ 7,8	1,95	0,55	+ 4,2	1,58	0,61	+ 1,6
27	+ 8,7	2,20	0,58	+ 6,9	2,42	0,74	+ 5,7	2,34	0,79	+ 5,1	2,30	0,82	+ 0,0
28	+ 12,1	2,06	0,51	+ 14,0	2,91	0,51	+ 11,2	2,73	0,59	+ 9,6	2,70	0,66	+ 3,0
29	+ 15,9	3,00	0,45	+ 16,7	2,85	0,40	+ 14,1	2,82	0,49	+ 10,0	2,87	0,88	+ 4,4
30	+ 17,9	2,73	0,60	+ 18,2	2,78	0,34	+ 14,7	2,73	0,45	+ 10,7	2,56	0,58	+ 7,0
31	+ 18,7	2,85	0,35	+ 18,5	3,41	0,42	+ 13,9	3,87	0,68	+ 9,6	3,08	0,76	+ 8,1

Juin.

1	+ 18,6	3,83	0,47	+ 17,0	4,24	0,59	+ 15,3	3,91	0,62	+ 10,0	3,15	0,75	+ 2,8
2	+ 22,1	3,54	0,33	+ 20,9	3,51	0,36	+ 17,1	3,83	0,53	+ 12,4	3,54	0,70	+ 7,1
3	+ 22,5	3,17	0,29	+ 22,3	3,15	0,29	+ 16,6	3,32	0,47	+ 12,1	3,74	0,76	+ 6,0
4	+ 20,2	3,17	0,34	+ 19,6	3,57	0,41	+ 17,8	3,78	0,49	+ 13,5	3,33	0,60	+ 6,7
5	+ 11,1	2,64	0,58	+ 9,4	2,60	0,65	+ 8,9	2,63	0,69	+ 8,3	2,51	0,68	+ 9,8
6	+ 14,2	3,94	0,68	+ 11,8	3,48	0,72	+ 9,8	3,52	0,85	+ 8,6	3,34	0,89	+ 7,2
7	+ 17,6	5,06	0,67	+ 17,2	4,88	0,67	+ 13,5	4,31	0,78	+ 11,5	4,07	0,86	+ 5,0
8	+ 16,4	3,05	0,44	+ 16,0	3,09	0,46	+ 12,4	2,91	0,57	+ 8,5	2,73	0,73	+ 9,1
9	+ 16,8	2,30	0,32	+ 17,4	2,73	0,36	+ 12,0	3,07	0,62	+ 10,0	3,15	0,75	+ 1,2
10	+ 19,8	3,52	0,39	+ 19,6	3,44	0,39	+ 15,6	3,20	0,49	+ 13,8	3,18	0,56	+ 2,0
11	+ 21,9	4,09	0,39	+ 21,7	4,07	0,40	+ 17,5	4,39	0,58	+ 13,3	3,91	0,72	+ 8,4
12	+ 22,3	3,63	0,34	+ 22,4	4,48	0,41	+ 19,0	4,00	0,48	+ 16,6	3,96	0,56	+ 10,7
13	+ 20,1	4,62	0,51	+ 22,0	5,26	0,50	+ 16,4	4,81	0,70	+ 12,1	4,28	0,86	+ 8,8
14	+ 20,0	5,54	0,61	+ 18,9	5,23	0,63	+ 15,6	4,54	0,70	+ 12,3	3,81	0,76	+ 10,7
15	+ 24,4	4,79	0,38	+ 17,4	5,32	0,71	+ 15,2	4,77	0,75	+ 13,8	4,85	0,86	+ 8,4
16	+ 20,0	5,23	0,58	+ 21,5	5,85	0,58	+ 17,2	5,16	0,70	+ 14,3	4,80	0,82	+ 7,8
17	+ 13,6	5,26	0,95	+ 19,2	5,59	0,66	+ 14,6	4,34	0,72	+ 11,0	4,31	0,95	+ 10,4
18	+ 12,5	4,11	0,80	+ 10,4	3,95	0,94	+ 9,3	3,38	0,86	+ 7,6	3,12	0,90	+ 9,1
19	+ 12,8	3,52	0,67	+ 11,3	3,14	0,67	+ 9,6	2,55	0,63	+ 6,2	2,41	0,79	+ 6,2
20	+ 15,4	2,89	0,45	+ 15,2	3,30	0,52	+ 12,4	3,74	0,74	+ 9,3	3,33	0,84	— 1,0
21	+ 20,9	3,31	0,34	+ 19,0	3,08	0,37	+ 16,6	3,32	0,47	+ 11,4	3,45	0,74	+ 7,1
22	+ 11,7	4,08	0,85	+ 11,3	3,95	0,75	+ 10,8	3,95	0,89	+ 9,9	3,83	0,92	+ 7,4
23	+ 10,6	3,65	0,83	+ 10,4	3,65	0,84	+ 9,9	3,83	0,92	+ 9,3	3,76	0,95	+ 9,0
24	+ 11,1	2,64	0,58	+ 9,4	2,65	0,65	+ 8,9	2,63	0,69	+ 8,3	2,51	0,68	+ 8,0
25	+ 17,5	4,53	0,60	+ 15,8	4,30	0,65	+ 14,0	4,11	0,72	+ 11,8	4,11	0,85	+ 8,7
26	+ 17,8	4,37	0,57	+ 18,4	4,49	0,56	+ 14,4	3,89	0,66	+ 13,2	3,87	0,72	+ 8,7
27	+ 18,6	4,94	0,61	+ 18,1	4,71	0,60	+ 16,6	4,28	0,61	+ 14,4	4,14	0,70	+ 12,2
28	+ 15,5	3,61	0,56	+ 14,5	3,53	0,54	+ 13,5	3,61	0,65	+ 12,1	3,92	0,79	+ 9,7
29	+ 16,2	3,87	0,57	+ 14,9	4,13	0,67	+ 12,6	3,83	0,74	+ 8,9	3,10	0,81	+ 8,0
30	+ 20,7	3,90	0,42	+ 22,1	4,26	0,40	+ 14,6	4,34	0,73	+ 11,0	4,31	0,95	+ 5,5

JUILLET.

Température de l'air et élasticité des vapeurs d'eau répandues dans l'athmosphère.

Date.	8h			10h			Midi.			2h		
	t	e"	e"/e	t	e"	e"/e	t	e"	e"/e	t	e"	e"/e
1	+ 15,0	4,17	0,67	+ 17,6	4,36	0,58	+ 18,7	4,08	0,50	+ 19,8	4,21	0,47
2	+ 11,0	4,50	1,00	+ 13,2	4,97	0,92	+ 14,6	4,79	0,80	+ 13,9	4,79	0,84
3	+ 9,2	2,88	0,58	+ 10,3	2,63	0,61	+ 13,0	3,33	0,63	+ 13,5	2,91	0,53
4	+ 9,6	3,19	0,76	+ 13,2	3,23	0,50	+ 14,9	3,61	0,42	+ 16,0	2,97	0,44
5	+ 14,0	3,66	0,64	+ 16,8	3,52	0,49	+ 17,8	3,72	0,48	+ 18,4	3,63	0,45
6	+ 15,2	3,94	0,62	+ 17,2	4,12	0,56	+ 18,8	4,19	0,51	+ 20,0	4,22	0,47
7	+ 15,4	4,91	0,77	+ 17,2	4,74	0,65	+ 18,4	5,11	0,64	+ 20,0	5,16	0,46
8	+ 14,1	4,60	0,80	+ 17,8	5,34	0,70	+ 20,0	5,16	0,57	+ 20,5	5,10	0,54
9	+ 15,2	4,85	0,77	+ 20,5	4,96	0,53	+ 21,1	5,10	0,52	+ 22,1	5,16	0,49
10	+ 14,9	4,27	0,69	+ 17,4	5,03	0,64	+ 19,4	5,10	0,59	+ 19,6	5,19	0,59
11	+ 15,9	4,39	0,66	+ 15,8	4,17	0,63	+ 18,5	4,54	0,56	+ 18,2	4,48	0,53
12	+ 12,0	4,37	0,89	+ 13,6	4,28	0,77	+ 14,8	4,36	0,71	+ 14,6	4,21	0,70
13	+ 13,9	4,65	0,82	+ 17,0	5,06	0,70	+ 17,9	4,35	0,56	+ 19,4	3,90	0,45
14	+ 15,3	4,37	0,69	+ 19,0	5,13	0,61	+ 21,2	5,31	0,54	+ 22,4	5,54	0,51
15	+ 15,6	5,42	0,84	+ 17,3	5,57	0,75	+ 18,1	5,87	0,75	+ 19,5	5,66	0,65
16	+ 14,3	5,21	0,89	+ 15,7	5,47	0,84	+ 16,3	5,67	0,83	+ 16,2	5,70	0,84
17	+ 13,3	5,40	1,00	+ 12,2	4,96	1,00	+ 11,9	4,85	1,00	+ 12,0	4,76	0,97
18	+ 13,8	4,68	0,83	+ 15,5	4,97	0,77	+ 16,2	5,14	0,76	+ 15,8	5,03	0,76
19	+ 13,5	4,37	0,79	+ 15,2	4,19	0,66	+ 15,5	4,18	0,65	+ 16,3	4,17	0,71
20	+ 11,8	3,82	0,79	+ 13,2	3,69	0,65	+ 13,9	3,28	0,58	+ 14,6	3,10	0,51
21	+ 13,8	4,42	0,78	+ 16,0	4,37	0,65	+ 17,4	4,68	0,63	+ 18,6	4,87	0,60
22	+ 14,2	4,77	0,82	+ 15,6	3,95	0,61	+ 16,2	3,93	0,58	+ 17,3	3,85	0,52
23	+ 14,8	5,35	0,88	+ 18,8	5,77	0,70	+ 21,5	5,24	0,52	+ 19,9	5,87	0,66
24	+ 14,7	5,04	0,83	+ 17,8	5,29	0,69	+ 21,1	4,67	0,48	+ 22,1	5,39	0,51
25	+ 13,6	4,67	0,84	+ 15,2	4,85	0,77	+ 17,1	4,49	0,62	+ 17,9	4,49	0,58
26	+ 13,2	4,57	0,85	+ 18,6	5,52	0,67	+ 18,6	5,74	0,71	+ 12,4	4,66	0,92
27	+ 13,0	4,82	0,91	+ 15,5	4,97	0,77	+ 16,9	4,54	0,63	+ 17,8	4,58	0,60
28	+ 10,1	3,72	0,88	+ 15,8	4,30	0,65	+ 17,8	4,72	0,62	+ 19,7	5,17	0,59
29	+ 12,6	4,54	0,88	+ 17,1	4,63	0,64	+ 18,8	4,47	0,54	+ 19,9	4,75	0,53
30	+ 14,6	5,07	0,84	+ 15,3	4,03	0,63	+ 17,2	4,00	0,54	+ 17,7	4,06	0,53
31	+ 13,3	4,42	0,81	+ 13,2	4,00	0,74	+ 11,6	4,48	0,94	+ 12,4	4,59	0,91

AOÛT.

1	+ 12,4	3,90	0,77	+ 13,6	3,83	0,69	+ 13,7	3,87	0,69	+ 12,1	3,86	0,78
2	+ 12,6	4,09	0,79	+ 17,0	5,06	0,70	+ 16,9	4,95	0,69	+ 19,3	5,13	0,60
3	+ 15,3	5,37	0,85	+ 18,2	4,75	0,60	+ 19,8	4,77	0,54	+ 20,6	4,94	0,52
4	+ 12,4	4,59	0,91	+ 13,8	5,13	0,91	+ 17,1	5,70	0,78	+ 18,0	5,46	0,70
5	+ 14,6	4,86	0,81	+ 15,0	4,31	0,69	+ 15,5	4,31	0,67	+ 13,6	4,22	0,76
6	+ 9,6	3,85	0,95	+ 9,4	3,85	0,96	+ 9,9	3,83	0,92	+ 10,1	3,91	0,93
7	+ 10,2	3,64	0,86	+ 12,0	3,07	0,62	+ 12,6	2,91	0,56	+ 12,3	2,71	0,54
8	+ 8,0	2,86	0,80	+ 8,6	2,75	0,73	+ 8,3	2,94	0,80	+ 8,5	2,99	0,81
9	+ 6,7	2,82	0,88	+ 7,7	3,19	0,92	+ 8,9	3,49	0,91	+ 8,2	3,33	0,92
10	+ 7,1	3,09	0,93	+ 7,8	3,28	0,93	+ 9,1	3,38	0,87	+ 9,7	3,11	0,76
11	+ 9,1	3,48	0,89	+ 11,0	3,68	0,81	+ 13,0	4,18	0,79	+ 13,6	3,96	0,71
12	+ 11,4	4,15	0,89	+ 11,2	4,21	0,91	+ 14,7	4,90	0,81	+ 14,9	4,85	0,79
13	+ 11,7	4,45	0,93	+ 12,3	4,36	0,87	+ 13,4	4,78	0,87	+ 13,2	4,77	0,88
14	+ 11,7	3,97	0,93	+ 13,5	3,92	0,71	+ 14,2	4,26	0,73	+ 14,0	4,25	0,74
15	+ 10,6	3,65	0,83	+ 12,2	3,89	0,78	+ 14,0	3,99	0,70	+ 14,0	3,93	0,68
16	+ 9,4	3,57	0,90	+ 10,0	3,58	0,86	+ 10,6	3,65	0,83	+ 14,0	3,86	0,67
17	+ 5,2	2,66	0,94	+ 7,2	2,59	0,77	+ 6,4	2,55	0,83	+ 6,6	2,70	0,85
18	+ 4,3	2,23	0,85	+ 5,5	2,44	0,84	+ 6,2	2,55	0,83	+ 6,2	2,45	0,80
19	+ 4,8	2,43	0,83	+ 6,4	2,50	0,80	+ 7,5	2,66	0,78	+ 6,5	2,72	0,86
20	+ 6,7	2,82	0,88	+ 8,7	3,10	0,82	+ 9,3	3,16	0,80	+ 8,0	2,96	0,83
21	+ 8,2	3,02	0,84	+ 10,4	2,71	0,63	+ 11,3	2,48	0,53	+ 11,4	2,51	0,53
22	+ 5,5	1,79	0,62	+ 7,1	1,74	0,52	+ 7,4	1,76	0,51	+ 7,8	1,80	0,51
23	+ 4,3	2,19	0,84	+ 4,5	2,00	0,75	+ 5,4	2,09	0,73	+ 7,4	2,34	0,69
24	+ 4,2	2,08	0,80	+ 9,1	2,30	0,47	+ 10,8	2,56	0,57	+ 11,0	2,56	0,56
25	+ 12,0	3,77	0,76	+ 11,9	4,08	0,83	+ 8,7	3,15	0,84	+ 10,5	3,02	0,69
26	+ 3,6	2,19	0,89	+ 4,6	2,39	0,89	+ 4,0	2,36	0,92	+ 4,8	2,43	0,89
27	+ 5,9	2,94	0,98	+ 7,0	2,84	0,86	+ 8,2	2,91	0,80	+ 8,5	2,88	0,78
28	+ 8,3	3,20	0,87	+ 9,0	3,24	0,84	+ 8,7	3,26	0,86	+ 8,1	3,14	0,87
29	+ 7,0	2,74	0,83	+ 8,5	2,77	0,75	+ 9,4	2,87	0,72	+ 9,6	2,70	0,66
30	+ 6,5	2,97	0,94	+ 8,1	3,26	0,91	+ 10,3	3,25	0,78	+ 8,2	3,17	0,87
31	+ 7,6	2,90	0,84	+ 8,6	2,86	0,76	+ 10,1	2,96	0,69	+ 9,5	3,00	0,75

Juillet.

Température de l'air et élasticité des vapeurs d'eau répandues dans l'athmosphère.

Date.	4h			6h			8h			10h			Minim.
	t	e"	e"/e	t	e"	e"/e	t	e"	e"/e	t	e"	e"/e	
1	+ 22,0	4,64	0,44	+ 14,4	5,25	0,89	+ 12,6	5,05	0,98	+ 10,0	4,10	0,98	+ 8,4
2	+ 16,4	5,15	0,75	+ 11,8	4,05	0,84	+ 10,2	3,89	0,91	+ 9,5	3,77	0,94	+ 8,7
3	+ 13,6	2,77	0,50	+ 14,7	3,19	0,53	+ 7,5	2,88	0,84	+ 5,7	2,58	0,88	+ 7,6
4	+ 15,4	3,02	0,47	+ 17,8	3,39	0,44	+ 13,0	3,39	0,64	+ 8,2	2,80	0,77	+ 3,1
5	+ 19,9	3,91	0,43	+ 19,8	3,80	0,43	+ 15,7	3,55	0,54	+ 7,1	2,22	0,67	+ 6,2
6	+ 22,1	4,49	0,43	+ 21,3	4,82	0,48	+ 16,1	5,02	0,74	+ 14,5	4,82	0,81	+ 6,0
7	+ 22,1	5,70	0,54	+ 19,8	5,51	0,62	+ 17,0	5,21	0,72	+ 14,3	4,80	0,82	+ 12,5
8	+ 20,0	4,72	0,52	+ 19,1	4,25	0,50	+ 14,4	4,14	0,70	+ 11,4	3,92	0,84	+ 9,7
9	+ 20,4	4,99	0,54	+ 19,0	4,70	0,56	+ 16,2	4,32	0,64	+ 15,7	4,19	0,62	+ 10,0
10	+ 18,8	5,03	0,61	+ 18,3	4,59	0,58	+ 16,6	4,28	0,61	+ 16,7	4,25	0,60	+ 13,3
11	+ 19,4	4,77	0,55	+ 18,6	5,52	0,68	+ 16,4	4,81	0,70	+ 12,1	4,28	0,86	+ 14,5
12	+ 17,5	4,66	0,62	+ 18,1	4,71	0,60	+ 13,1	4,29	0,80	+ 11,0	4,08	0,90	+ 12,0
13	+ 22,6	4,72	0,43	+ 22,7	5,31	0,48	+ 18,0	5,39	0,69	+ 13,7	4,64	0,83	+ 8,0
14	+ 16,6	4,68	0,67	+ 17,5	4,93	0,66	+ 15,5	4,31	0,67	+ 14,1	4,48	0,84	+ 9,8
15	+ 22,5	5,60	0,52	+ 21,5	5,69	0,56	+ 15,6	5,02	0,77	+ 12,8	4,49	0,86	+ 11,7
16	+ 14,4	5,46	0,92	+ 15,0	5,30	0,86	+ 13,9	4,97	0,87	+ 13,4	4,52	0,83	+ 11,4
17	+ 12,6	4,86	0,94	+ 13,4	4,98	0,91	+ 12,7	4,70	0,91	+ 11,4	4,46	0,95	+ 11,3
18	+ 15,8	5,03	0,76	+ 15,0	4,63	0,73	+ 11,6	4,22	0,89	+ 10,6	4,07	0,93	+ 10,0
19	+ 18,1	4,44	0,57	+ 14,3	4,29	0,73	+ 11,8	3,64	0,75	+ 11,6	4,22	0,89	+ 8,2
20	+ 16,5	3,35	0,48	+ 17,8	3,46	0,45	+ 12,2	3,37	0,67	+ 7,3	2,67	0,79	+ 9,9
21	+ 19,6	4,98	0,57	+ 19,6	4,98	0,57	+ 15,7	4,58	0,70	+ 15,0	4,69	0,76	+ 4,9
22	+ 19,2	3,36	0,39	+ 20,1	4,34	0,48	+ 12,2	4,26	0,85	+ 10,7	3,98	0,90	+ 11,1
23	+ 16,2	4,85	0,71	+ 20,8	5,57	0,58	+ 16,4	5,08	0,74	+ 15,1	5,00	0,80	+ 8,1
24	+ 22,1	5,54	0,53	+ 23,3	6,04	0,53	+ 19,0	5,35	0,64	+ 14,0	3,31	0,58	+ 10,0
25	+ 19,4	4,04	0,47	+ 20,8	4,75	0,50	+ 19,8	3,80	0,43	+ 15,7	3,55	0,54	+ 9,5
26	+ 12,9	4,78	0,91	+ 12,6	4,86	0,94	+ 12,3	4,75	0,95	+ 11,8	4,62	0,96	+ 8,6
27	+ 20,6	5,08	0,54	+ 20,7	5,13	0,54	+ 14,4	4,46	0,75	+ 9,6	3,74	0,92	+ 10,3
28	+ 22,8	5,36	0,49	+ 22,9	5,49	0,49	+ 15,6	4,60	0,71	+ 11,4	4,15	0,89	+ 8,0
29	+ 22,4	4,62	0,43	+ 21,8	4,63	0,45	+ 14,6	4,61	0,77	+ 13,2	4,52	0,84	+ 9,7
30	+ 20,3	4,48	0,48	+ 17,0	4,51	0,62	+ 14,1	4,60	0,80	+ 11,5	4,07	0,86	+ 11,3
31	+ 15,8	3,46	0,42	+ 14,6	3,84	0,64	+ 12,4	4,02	0,79	+ 9,9	3,44	0,83	+ 6,1

Août.

1	+ 12,7	3,77	0,73	+ 15,0	3,92	0,63	+ 10,8	3,32	0,74	+ 8,4	3,01	0,82	+ 6,0
2	+ 20,7	5,13	0,54	+ 20,6	5,15	0,54	+ 13,7	4,64	0,81	+ 9,9	3,27	0,79	+ 6,7
3	+ 21,0	5,20	0,53	+ 19,9	4,90	0,55	+ 14,0	4,83	0,84	+ 11,7	4,20	0,88	+ 7,1
4	+ 22,5	6,65	0,61	+ 24,4	7,27	0,59	+ 15,3	4,82	0,76	+ 12,1	4,60	0,93	+ 7,8
5	+ 10,9	4,34	0,97	+ 10,9	4,23	0,94	+ 10,7	4,22	0,96	+ 10,4	4,18	0,97	+ 11,6
6	+ 10,0	3,81	0,91	+ 9,5	3,77	0,84	+ 10,2	3,53	0,83	+ 9,0	3,46	0,90	+ 9,0
7	+ 14,2	3,32	0,57	+ 13,8	3,30	0,58	+ 9,0	2,91	0,75	+ 7,6	2,90	0,84	+ 8,6
8	+ 7,9	2,93	0,83	+ 6,8	2,74	0,85	+ 6,2	2,70	0,88	+ 6,0	2,70	0,90	+ 4,7
9	+ 7,9	3,31	0,94	+ 7,2	3,18	0,95	+ 7,1	3,03	0,91	+ 6,7	2,98	0,83	+ 5,8
10	+ 9,5	3,03	0,75	+ 8,5	3,31	0,89	+ 8,0	3,23	0,90	+ 7,8	3,22	0,92	+ 4,5
11	+ 11,8	4,23	0,87	+ 13,8	3,98	0,70	+ 10,0	3,69	0,88	+ 9,3	3,65	0,92	+ 7,5
12	+ 13,8	4,55	0,81	+ 12,6	4,15	0,81	+ 11,3	4,30	0,93	+ 9,4	3,74	0,94	+ 8,9
13	+ 12,0	4,44	0,90	+ 11,0	4,15	0,92	+ 10,6	4,07	0,93	+ 10,2	4,00	0,94	+ 7,8
14	+ 14,0	4,11	0,72	+ 13,5	3,92	0,71	+ 9,8	3,80	0,92	+ 9,6	3,80	0,94	+ 8,4
15	+ 16,6	4,16	0,59	+ 14,0	4,11	0,72	+ 9,0	3,56	0,92	+ 8,5	3,53	0,95	+ 8,6
16	+ 10,2	3,48	0,82	+ 7,0	2,81	0,85	+ 6,8	2,79	0,86	+ 6,6	2,79	0,88	+ 7,8
17	+ 5,7	2,68	0,91	+ 5,0	2,57	0,93	+ 3,4	2,33	0,96	+ 2,3	2,11	0,95	+ 1,5
18	+ 4,2	2,40	0,93	+ 3,4	2,33	0,96	+ 3,4	2,24	0,92	+ 2,8	2,21	0,96	+ 1,5
19	+ 8,7	3,03	0,80	+ 6,4	2,70	0,86	+ 4,9	2,50	0,91	+ 2,7	2,14	0,93	+ 1,2
20	+ 7,3	2,98	0,88	+ 6,0	2,70	0,90	+ 5,5	2,63	0,91	+ 5,2	2,62	0,93	+ 2,2
21	+ 12,7	2,78	0,54	+ 9,7	2,68	0,65	+ 5,2	2,52	0,89	+ 5,2	2,56	0,91	+ 1,1
22	+ 6,8	3,73	0,53	+ 4,2	1,67	0,64	+ 2,2	1,84	0,84	+ 1,9	1,83	0,85	+ 4,2
23	+ 9,6	2,18	0,53	+ 7,5	1,69	0,49	+ 6,4	1,74	0,55	+ 4,1	1,74	0,67	+ 1,3
24	+ 9,6	3,31	0,81	+ 9,8	3,36	0,81	+ 9,0	3,24	0,84	+ 6,9	3,04	0,93	+ 1,4
25	+ 11,0	2,67	0,59	+ 11,4	2,56	0,54	+ 4,0	1,81	0,71	+ 3,3	1,85	0,77	+ 4,9
26	+ 5,3	2,34	0,82	+ 4,5	2,14	0,80	+ 2,8	2,07	0,89	+ 2,7	2,05	0,89	+ 2,9
27	+ 8,5	2,99	0,81	+ 7,2	2,96	0,89	+ 6,3	2,92	0,94	+ 6,2	2,95	0,96	+ 2,5
28	+ 7,4	2,91	0,86	+ 7,8	3,01	0,86	+ 5,9	2,83	0,95	+ 5,5	2,80	0,96	+ 5,5
29	+ 11,9	2,93	0,60	+ 6,5	2,77	0,88	+ 6,0	2,65	0,88	+ 5,6	2,63	0,91	+ 4,5
30	+ 7,6	3,12	0,90	+ 6,3	2,95	0,91	+ 6,4	2,90	0,93	+ 6,0	2,85	0,95	+ 1,2
31	+ 9,5	3,28	0,75	+ 7,1	3,03	0,91	+ 5,3	2,68	0,94	+ 4,4	2,53	0,95	+ 3,3

Septembre.

Température de l'air et élasticité des vapeurs d'eau répandues dans l'athmosphère.

Date.	8h			10h			Midi.			2h		
	t	e″	e″/e	t	e″	e″/e	t	e″	e″/e	t	e″	e″/e
1	+ 6,1	2,87	0,95	+ 7,4	3,11	0,92	+ 8,0	3,33	0,93	+ 8,8	2,86	0,75
2	+ 3,5	2,39	0,97	+ 8,6	2,91	0,78	+ 10,7	3,40	0,77	+ 9,0	3,40	0,88
3	+ 9,3	3,33	0,84	+ 11,8	3,59	0,74	+ 13,6	3,77	0,68	+ 15,4	3,88	0,61
4	+ 6,3	2,82	0,91	+ 10,6	3,65	0,83	+ 13,3	4,04	0,74	+ 15,6	3,83	0,59
5	+ 7,7	3,19	0,92	+ 12,2	3,84	0,77	+ 15,4	3,88	0,60	+ 16,9	3,75	0,52
6	+ 5,1	2,35	0,84	+ 11,0	2,56	0,56	+ 13,4	3,29	0,60	+ 15,0	3,35	0,54
7	+ 4,0	2,31	0,90	+ 9,5	3,38	0,84	+ 14,5	3,25	0,54	+ 15,8	3,53	0,53
8	+ 6,3	2,73	0,88	+ 12,2	3,54	0,71	+ 15,8	3,53	0,53	+ 17,3	3,40	0,46
9	+ 8,4	3,12	0,85	+ 10,6	3,37	0,77	+ 14,5	4,88	0,82	+ 15,4	4,40	0,69
10	+ 9,1	3,21	0,82	+ 12,2	3,84	0,77	+ 13,0	3,99	0,75	+ 12,5	3,46	0,68
11	+ 9,6	3,63	0,89	+ 11,0	3,55	0,78	+ 11,0	3,38	0,75	+ 13,0	3,28	0,62
12	+ 7,5	3,14	0,92	+ 9,9	3,39	0,82	+ 11,3	2,87	0,62	+ 11,4	3,06	0,65
13	+ 4,7	2,50	0,92	+ 8,7	3,15	0,84	+ 12,5	3,23	0,63	+ 14,0	3,49	0,61
14	+ 9,4	3,46	0,87	+ 11,1	3,71	0,81	+ 13,0	3,99	0,75	+ 12,4	3,90	0,77
15	+ 7,7	2,51	0,72	+ 8,5	2,57	0,69	+ 9,4	2,54	0,64	+ 10,0	2,55	0,61
16	+ 6,5	2,68	0,85	+ 9,6	2,92	0,72	+ 11,2	3,16	0,68	+ 11,9	3,21	0,66
17	+ 4,0	2,08	0,81	+ 4,7	1,81	0,67	+ 4,8	1,88	0,69	+ 5,0	1,57	0,66
18	+ 0,8	1,85	0,95	+ 2,5	1,77	0,79	+ 2,9	1,70	0,73	+ 2,1	1,78	0,82
19	+ 0,3	1,48	0,79	+ 1,8	1,77	0,83	+ 2,2	2,01	0,92	+ 3,0	2,20	0,94
20	+ 7,6	2,90	0,81	+ 8,0	2,90	0,81	+ 11,1	3,41	0,75	+ 12,2	3,18	0,61
21	+ 8,6	3,28	0,88	+ 10,0	3,36	0,80	+ 12,0	3,07	0,62	+ 14,0	3,13	0,54
22	+ 3,6	2,37	0,96	+ 7,6	3,00	0,87	+ 12,5	3,41	0,67	+ 14,8	3,28	0,54
23	+ 5,9	2,72	0,91	+ 10,3	2,96	0,69	+ 14,3	3,53	0,60	+ 15,1	3,38	0,54
24	+ 5,2	2,52	0,89	+ 8,8	3,18	0,84	+ 13,3	3,20	0,59	+ 13,4	3,06	0,56
25	+ 4,7	2,60	0,96	+ 8,9	3,05	0,80	+ 10,0	3,15	0,75	+ 10,2	4,00	0,94
26	+ 7,0	3,16	0,96	+ 8,5	3,10	0,84	+ 10,7	3,18	0,72	+ 11,0	3,22	0,71
27	+ 7,4	3,17	0,93	+ 8,8	3,23	0,85	+ 9,4	3,02	0,76	+ 9,5	2,94	0,73
28	+ 5,6	2,80	0,96	+ 9,6	3,41	0,84	+ 12,6	3,44	0,69	+ 12,2	3,37	0,67
29	+ 5,5	2,68	0,93	+ 9,0	3,40	0,88	+ 13,1	2,79	0,52	+ 13,6	2,88	0,52
30	+ 5,6	2,71	0,93	+ 9,3	3,22	0,81	+ 12,8	3,15	0,60	+ 11,9	3,79	0,78

Octobre.

1	+ 7,9	3,35	0,95	+ 10,2	3,89	0,91	+ 11,4	4,04	0,86	+ 11,0	4,15	0,92
2	+ 8,2	3,50	0,96	+ 10,4	3,70	0,86	+ 12,8	3,68	0,70	+ 15,9	3,05	0,46
3	+ 10,6	3,65	0,83	+ 10,4	3,31	0,76	+ 10,0	3,09	0,74	+ 9,6	3,25	0,80
4	+ 7,6	3,12	0,90	+ 9,4	3,30	0,82	+ 11,3	3,36	0,72	+ 13,8	2,61	0,41
5	+ 2,4	2,08	0,93	+ 6,6	2,65	0,83	+ 9,8	2,82	0,68	+ 11,2	3,15	0,66
6	+ 3,5	2,17	0,88	+ 8,1	2,88	0,81	+ 11,1	3,02	0,66	+ 11,7	2,98	0,62
7	+ 2,0	1,80	0,84	+ 3,6	1,91	0,77	+ 4,4	1,89	0,71	+ 4,2	1,89	0,73
8	+ 0,9	1,74	0,88	+ 1,6	1,56	0,75	+ 2,4	1,57	0,70	+ 1,9	1,45	0,68
9	+ 0,8	1,60	0,82	+ 0,9	1,82	0,92	+ 1,4	1,88	0,91	+ 2,1	2,03	0,93
10	+ 6,4	2,21	0,71	+ 7,6	2,40	0,69	+ 9,2	2,59	0,66	+ 10,6	2,71	0,62
11	+ 1,9	1,99	0,93	+ 7,9	2,72	0,77	+ 11,6	3,06	0,70	+ 12,8	3,15	0,61
12	+ 1,6	1,91	0,92	+ 10,4	2,40	0,55	+ 11,4	2,24	0,48	+ 12,4	2,91	0,57
13	+ 1,0	1,84	0,92	+ 4,3	2,37	0,90	+ 11,0	2,78	0,61	+ 12,2	3,13	0,63
14	+ 1,0	1,89	0,95	+ 3,8	2,27	0,90	+ 9,9	3,17	0,76	+ 11,5	3,09	0,65
15	— 0,1	1,67	0,93	+ 2,6	2,12	0,93	+ 8,2	3,12	0,86	+ 9,6	2,82	0,69
16	— 0,2	1,70	0,96	+ 2,4	2,04	0,91	+ 9,1	2,42	0,62	+ 11,1	2,37	0,53
17	+ 1,8	1,68	0,79	+ 3,7	1,79	0,72	+ 4,8	1,83	0,67	+ 4,2	2,08	0,80
18	+ 7,8	2,23	0,63	+ 9,1	2,52	0,65	+ 12,0	2,96	0,60	+ 13,3	3,26	0,60
19	+ 3,1	2,22	0,91	+ 4,1	2,38	0,92	+ 4,6	2,29	0,85	+ 4,3	2,28	0,87
20	+ 1,9	2,04	0,95	+ 3,4	2,28	0,94	+ 7,5	2,72	0,79	+ 13,6	2,11	0,30
21	+ 5,9	2,10	0,70	+ 6,4	1,92	0,61	+ 6,6	1,73	0,54	+ 6,3	1,67	0,54
22	— 2,0	1,23	0,81	— 1,2	1,20	0,73	+ 0,3	1,30	0,69	+ 1,1	1,26	0,63
23	— 2,4	1,60	1,00	— 1,4	1,48	0,92	— 1,6	1,50	0,96	— 1,2	1,47	0,90
24	— 3,1	1,34	0,97	— 3,5	1,18	0,89	— 2,4	1,26	0,86	— 2,2	1,32	0,88
25	— 1,0	1,59	0,95	+ 0,0	1,61	0,88	+ 0,6	1,59	0,83	+ 1,2	1,54	0,76
26	— 0,2	1,37	0,77	+ 0,9	1,61	0,81	+ 2,4	1,23	0,55	+ 2,3	1,26	0,57
27	+ 1,7	1,54	0,73	+ 2,4	1,62	0,72	+ 4,0	1,59	0,62	+ 4,0	1,59	0,62
28	+ 2,4	1,57	0,70	+ 3,9	1,62	0,64	+ 5,2	1,50	0,53	+ 5,8	1,71	0,58
29	— 1,8	1,43	0,92	— 0,2	1,62	0,89	+ 3,3	1,81	0,75	+ 6,4	1,83	0,58
30	+ 0,8	1,73	0,89	+ 3,9	1,36	0,51	+ 5,2	1,36	0,48	+ 6,1	1,77	0,58
31	— 3,5	1,26	0,95	— 1,4	1,35	0,84	+ 1,2	1,46	0,72	+ 1,3	1,48	0,73

Septembre.

Température de l'air et élasticité des vapeurs d'eau répandues dans l'athmosphère.

Date.	4h			6h			8h			10h			Minim.
	t	e"	e"/e	t	e"	e"/e	t	e"	e"/e	t	e"	e"/e	
1	+ 8,1	2,99	0,83	+ 6,8	3,01	0,93	+ 4,0	2,36	0,92	+ 3,6	2,28	0,92	+ 3,7
2	+ 8,4	3,34	0,91	+ 8,2	3,28	0,90	+ 7,7	3,19	0,92	+ 7,2	3,16	0,95	+ 1,0
3	+ 13,6	3,64	0,65	+ 11,0	3,74	0,83	+ 9,1	3,38	0,87	+ 6,5	2,87	0,91	+ 7,1
4	+ 13,5	3,86	0,70	+ 11,4	3,34	0,71	+ 9,0	3,29	0,85	+ 5,6	2,65	0,84	+ 3,0
5	+ 16,9	3,75	0,52	+ 15,0	3,99	0,64	+ 12,7	3,88	0,75	+ 9,2	3,24	0,83	+ 4,0
6	+ 17,0	3,99	0,55	+ 16,1	3,64	0,54	+ 11,0	3,33	0,74	+ 5,6	2,08	0,71	+ 2,0
7	+ 17,1	3,32	0,45	+ 14,9	2,90	0,47	+ 8,3	2,99	0,82	+ 6,3	2,82	0,91	+ 1,2
8	+ 18,3	3,72	0,47	+ 13,6	4,22	0,76	+ 8,0	3,01	0,84	+ 5,9	2,72	0,91	+ 3,3
9	+ 17,1	4,03	0,55	+ 14,0	3,19	0,61	+ 9,4	3,08	0,77	+ 8,6	2,86	0,91	+ 5,2
10	+ 12,0	3,12	0,63	+ 10,9	2,97	0,66	+ 9,7	3,11	0,75	+ 9,0	3,13	0,87	+ 6,3
11	+ 12,0	3,77	0,77	+ 10,0	3,42	0,82	+ 8,0	3,11	0,87	+ 7,4	3,17	0,93	+ 7,3
12	+ 11,0	3,22	0,77	+ 10,5	3,08	0,71	+ 8,6	3,55	0,81	+ 8,0	3,01	0,84	+ 4,9
13	+ 13,0	3,33	0,63	+ 11,1	2,59	0,57	+ 9,6	3,31	0,81	+ 8,4	3,22	0,87	+ 1,9
14	+ 13,1	3,66	0,68	+ 8,9	2,67	0,70	+ 5,4	2,23	0,78	+ 5,2	2,19	0,78	+ 7,9
15	+ 8,8	2,70	0,71	+ 7,7	2,42	0,72	+ 7,0	2,29	0,70	+ 6,4	2,45	0,78	+ 5,1
16	+ 10,9	2,80	0,62	+ 8,4	2,85	0,77	+ 4,8	2,57	0,94	+ 4,9	2,59	0,94	+ 5,4
17	+ 4,0	1,95	0,76	+ 4,0	1,95	0,76	+ 3,8	1,95	0,78	+ 3,4	1,96	0,80	+ 4,0
18	+ 2,6	1,95	0,86	+ 0,7	1,71	0,89	+ 1,1	1,77	0,88	+ 1,0	1,80	0,90	+ 0,4
19	+ 6,2	2,55	0,83	+ 5,8	2,46	0,83	+ 6,0	2,46	0,82	+ 6,6	2,50	0,79	— 1,0
20	+ 12,5	3,23	0,63	+ 10,8	3,04	0,68	+ 9,8	3,09	0,75	+ 6,9	2,87	0,88	+ 6,8
21	+ 14,8	3,05	0,50	+ 11,0	2,89	0,64	+ 9,2	3,13	0,80	+ 7,0	2,80	0,85	+ 6,7
22	+ 13,9	2,93	0,51	+ 11,2	3,16	0,68	+ 7,6	2,90	0,87	+ 6,4	2,55	0,81	— 0,4
23	+ 14,5	3,41	0,57	+ 11,0	2,89	0,64	+ 9,8	2,98	0,72	+ 4,8	3,07	0,83	+ 3,9
24	+ 12,6	3,38	0,66	+ 8,8	2,81	0,74	+ 5,0	2,37	0,85	+ 4,7	2,28	0,84	+ 3,3
25	+ 7,1	3,24	0,98	+ 6,6	3,00	0,94	+ 5,8	2,80	0,94	+ 5,6	2,80	0,96	+ 0,5
26	+ 11,0	3,38	0,75	+ 8,5	2,99	0,81	+ 6,3	2,82	0,91	+ 5,6	2,65	0,91	+ 3,1
27	+ 8,9	2,88	0,75	+ 7,8	2,48	0,72	+ 4,0	2,31	0,90	+ 3,6	2,32	0,94	+ 4,2
28	+ 12,2	3,55	0,67	+ 8,4	3,22	0,87	+ 6,0	2,75	0,91	+ 5,6	2,65	0,91	+ 3,1
29	+ 14,0	3,25	0,57	+ 10,1	3,45	0,82	+ 8,5	3,15	0,88	+ 5,0	2,48	0,89	+ 2,8
30	+ 11,3	3,60	0,77	+ 10,4	3,26	0,75	+ 9,6	3,14	0,77	+ 6,9	2,87	0,88	+ 3,8

Octobre.

1	+ 10,8	4,08	0,92	+ 9,5	3,82	0,95	+ 9,0	3,67	0,95	+ 7,4	3,27	0,96	+ 4,0
2	+ 14,4	3,27	0,55	+ 12,0	3,54	0,72	+ 11,8	2,84	0,59	+ 12,4	2,09	0,41	+ 6,4
3	+ 9,6	3,46	0,85	+ 8,8	3,51	0,92	+ 8,1	3,36	0,93	+ 7,6	3,27	0,95	+ 9,5
4	+ 13,2	2,76	0,51	+ 11,6	3,06	0,64	+ 7,4	2,69	0,59	+ 8,4	3,01	0,82	+ 5,8
5	+ 10,8	3,04	0,69	+ 8,0	2,64	0,74	+ 4,5	2,32	0,87	+ 3,7	2,21	0,89	+ 0,1
6	+ 12,6	2,80	0,54	+ 12,4	2,31	0,45	+ 10,9	1,90	0,42	+ 8,0	2,49	0,70	+ 1,4
7	+ 3,5	1,89	0,77	+ 2,5	1,72	0,76	+ 2,1	1,70	0,78	+ 1,8	1,68	0,79	+ 0,0
8	+ 1,5	1,46	0,70	+ 0,8	1,69	0,86	+ 0,1	1,63	0,89	— 0,6	1,42	0,88	+ 0,5
9	+ 5,0	2,37	0,85	+ 5,7	2,24	0,76	+ 5,6	2,71	0,93	+ 6,0	2,70	0,90	+ 0,8
10	+ 10,2	2,60	0,61	+ 6,8	2,19	0,77	+ 2,6	1,65	0,73	+ 1,1	1,77	0,88	+ 4,4
11	+ 12,6	3,14	0,61	+ 10,2	2,87	0,67	+ 7,9	2,46	0,69	+ 7,8	2,48	0,71	— 0,1
12	+ 12,4	3,19	0,64	+ 6,6	2,15	0,77	+ 4,4	2,25	0,85	+ 4,0	2,22	0,87	— 0,4
13	+ 11,1	3,30	0,72	+ 6,0	2,46	0,82	+ 3,5	2,21	0,90	+ 2,8	2,16	0,93	— 0,5
14	+ 10,0	3,30	0,79	+ 6,8	2,60	0,80	+ 3,0	2,16	0,92	+ 1,3	1,90	0,93	— 0,4
15	+ 9,0	2,56	0,69	+ 3,8	2,04	0,81	+ 2,5	1,93	0,86	+ 1,0	1,80	0,90	— 1,7
16	+ 9,2	2,71	0,69	+ 8,4	2,91	0,79	+ 6,0	2,41	0,80	+ 7,0	2,69	0,82	— 1,9
17	+ 3,8	2,13	0,85	+ 3,7	2,16	0,87	+ 2,7	2,01	0,89	+ 3,1	2,09	0,88	— 1,6
18	+ 12,0	3,18	0,65	+ 10,4	3,15	0,73	+ 8,4	2,70	0,73	+ 7,9	2,93	0,83	+ 3,3
19	+ 3,6	2,28	0,92	+ 3,7	2,21	0,89	+ 3,3	2,13	0,88	+ 3,1	2,13	0,90	+ 3,0
20	+ 13,0	2,26	0,42	+ 10,1	2,69	0,40	+ 8,0	2,64	0,74	+ 6,4	2,31	0,74	+ 1,9
21	+ 5,1	1,62	0,58	+ 3,0	1,42	0,60	+ 1,2	1,63	0,81	+ 0,3	1,66	0,89	— 0,8
22	+ 0,5	1,36	0,72	— 0,4	1,38	0,79	+ 0,1	1,42	0,78	+ 0,1	1,42	0,78	— 3,8
23	— 1,8	1,40	0,90	— 2,2	1,38	0,92	— 2,4	1,36	0,61	— 2,6	1,33	0,58	— 3,0
24	— 2,2	1,35	0,90	— 1,6	1,46	0,93	— 1,6	1,46	0,93	— 1,4	1,48	0,91	— 3,2
25	+ 0,5	1,62	0,86	— 0,8	1,47	0,87	— 0,7	1,52	0,89	— 0,3	1,61	0,92	— 4,0
26	+ 1,8	1,29	0,67	+ 1,8	1,29	0,67	+ 2,0	1,54	0,71	+ 2,6	1,70	0,76	— 0,7
27	+ 3,9	1,48	0,58	+ 4,0	1,59	0,62	+ 3,8	1,60	0,64	+ 3,6	1,56	0,63	+ 0,1
28	+ 4,9	1,92	0,59	+ 3,3	1,68	0,70	+ 3,2	1,70	0,71	+ 3,2	1,83	0,76	+ 2,3
29	+ 5,6	2,04	0,70	+ 1,9	1,75	0,82	+ 1,0	1,68	0,84	+ 1,7	1,50	0,71	— 2,2
30	+ 4,9	1,62	0,59	+ 0,7	1,46	0,76	— 1,0	1,36	0,81	— 1,6	1,28	0,84	+ 0,0
31	+ 1,3	1,48	0,73	— 1,2	1,41	0,86	— 3,0	1,28	0,92	— 4,3	1,17	0,95	— 4,8

Novembre.

Température de l'air, et élasticité des vapeurs d'eau répandues dans l'athmosphère.

Date.	8h			10h			Midi.			2h		
	t	e″	e″/e	t	e″	e″/e	t	e″	e″/e	t	e″	e″/e
1	— 2,3	1,41	0,95	+ 1,2	1,50	0,74	+ 4,7	1,81	0,67	+ 5,8	1,85	0,62
2	+ 2,8	1,60	0,69	+ 4,0	1,72	0,67	+ 5,8	1,80	0,61	+ 6,0	1,75	0,58
3	— 1,5	1,40	0,88	+ 3,3	1,41	0,58	+ 5,6	1,40	0,48	+ 6,6	1,41	0,44
4	+ 1,8	1,21	0,57	+ 2,9	1,19	0,51	+ 4,8	1,74	0,63	+ 6,7	1,25	0,41
5	— 1,6	1,39	0,89	+ 0,0	1,58	0,87	+ 0,2	1,64	0,89	— 0,2	1,34	0,75
6	— 6,0	0,89	0,84	— 4,6	1,01	0,84	— 4,1	0,98	0,78	— 4,6	1,01	0,84
7	— 14,2	0,49	1,00	— 12,2	0,58	1,00	— 8,7	0,82	1,00	— 5,5	0,88	0,79
8	— 15,2	0,44	1,00	— 12,0	0,58	0,98	— 6,6	0,90	0,90	— 4,1	1,02	0,81
9	— 6,6	0,94	0,94	— 5,0	1,10	0,94	— 4,4	1,12	0,91	— 4,0	1,13	0,89
10	— 5,9	1,00	0,94	— 4,2	1,14	0,91	— 1,6	1,36	0,87	+ 0,0	1,29	0,71
11	— 11,7	0,62	1,00	— 8,8	0,81	1,00	— 5,1	1,02	0,88	— 1,4	1,31	0,81
12	— 11,2	0,64	1,00	— 9,7	0,69	0,92	— 6,1	0,88	0,84	— 3,4	1,00	0,75
13	— 3,2	1,25	0,94	— 2,6	1,30	0,90	— 0,2	1,45	0,81	+ 0,7	1,61	0,83
14	+ 1,0	1,55	0,78	+ 1,0	1,55	0,78	+ 1,7	1,28	0,61	+ 1,3	1,29	0,63
15	— 7,1	0,82	0,86	— 7,2	0,84	0,89	— 7,8	0,83	0,93	— 8,8	0,76	0,93
16	— 12,9	0,52	0,94	— 12,5	0,54	0,94	— 11,6	0,58	0,93	— 12,1	0,54	0,91
17	— 15,3	0,44	1,00	- 14,9	0,43	0,95	— 13,5	0,46	0,90	— 13,0	0,45	0,81
18	— 19,2	0,27	1,00	— 17,0	0,36	1,00	— 13,5	0,49	0,96	— 8,9	0,71	0,88
19	— 7,9	0,78	0,88	— 7,5	0,86	0,94	— 6,9	0,87	0,89	— 7,1	0,82	0,86
20	— 7,7	0,84	0,93	— 6,4	0,92	0,91	— 5,5	1,00	0,90	— 5,7	0,98	0,90
21	— 2,2	1,42	0,95	— 1,8	1,40	0,90	— 2,0	1,41	0,93	— 2,0	1,41	0,93
22	— 9,0	0,74	0,92	— 10,3	0,65	0,92	— 9,5	0,60	0,78	— 11,0	0,54	0,81
23	— 22,0	0,21	1,00	— 18,3	0,32	1,00	— 16,0	0,40	1,00	— 14,7	0,43	0,95
24	— 14,5	0,44	0,93	— 11,2	0,59	0,92	— 10,2	0,65	0,92	— 10,8	0,55	0,82
25	— 12,8	0,55	1,00	— 10,8	0,62	0,92	— 8,2	0,77	0,90	— 7,4	0,80	0,86
26	— 0,8	1,54	0,91	— 0,4	1,56	0,89	— 0,1	1,57	0,87	+ 0,3	1,62	0,87
27	+ 1,6	1,60	0,77	+ 1,9	1,66	0,77	+ 2,2	1,67	0,75	+ 1,3	1,60	0,78
28	— 11,7	0,53	0,88	— 11,1	0,60	0,92	— 10,2	0,65	0,92	— 11,2	0,59	0,92
29	— 10,2	0,65	0,92	— 8,2	0,80	0,94	— 6,8	0,85	0,86	— 6,2	0,97	0,94
30	— 3,7	1,10	0,84	— 3,2	1,12	0,82	— 2,8	1,13	0,80	— 2,8	1,13	0,80

Décembre.

1	— 4,3	1,17	0,95	— 2,9	1,29	0,92	— 2,5	1,31	0,90	— 2,8	1,27	0,90
2	— 11,6	0,60	0,96	— 11 3	0,61	0,95	— 11,2	0,62	0,96	— 11,9	0,58	0,95
3	— 10,6	0,63	0,92	— 12,0	0,57	0,95	— 11,7	0,57	0,91	— 12,2	0,56	0,96
4	— 12,9	0,55	1,00	— 12,6	0,56	1,00	— 10,6	0,63	0,92	— 10,9	0,61	0,92
5	— 23,2	0,19	1,00	— 21,0	0,23	1,00	— 18,6	0,31	1,00	— 17,2	0,36	1,00
6	— 8,6	0,73	0,87	— 7,5	0,86	0,94	— 7,0	0,90	0,93	— 6,5	0,95	0,95
7	— 12,1	0,59	1,00	— 9,9	0,70	0,95	— 7,9	0,82	0,93	— 7,1	0,85	0,89
8	— 5,3	1,08	0,95	— 5,2	1,08	0,94	— 4,3	1,17	0,95	— 5,0	1,06	0,91
9	— 5,2	1,08	0,94	— 5,0	1,06	0,91	— 3,6	1,17	0,89	— 4,7	1,06	0,89
10	— 4,3	1,17	0,95	— 3,8	1,18	0,91	— 3,1	1,23	0,89	— 3,0	1,24	0,89
11	— 2,3	1,34	0,90	— 1,4	1,35	0,84	— 0,3	1,43	0,81	— 1,9	1,21	0,79
12	— 5,9	0,96	0,90	— 4,4	1,08	0,88	— 4,1	1,09	0,87	— 3,8	1,09	0,84
13	— 4,2	1,04	0,82	— 3,9	1,08	0,83	— 3,5	1,12	0,84	— 3,8	1,09	0,84
14	— 7,2	0,84	0,89	— 6,4	0,92	0,91	— 6,9	0,78	0,80	— 7,7	0,74	0,82
15	— 18,2	0,30	0,93	— 15,9	0,38	0,95	— 14,3	0,45	0,95	— 12,4	0,55	0,96
16	— 17,1	0,36	1,00	— 15,8	0,49	1,00	— 12,0	0,57	0,95	— 9,9	0,63	0,86
17	— 2,8	1,31	0,92	— 0,8	1,34	0,91	— 0,6	1,50	0,87	— 1,3	1,43	0,88
18	— 3,4	1,16	0,87	— 3,4	1,16	0,87	— 4,9	1,04	0,89	— 5,2	1,00	0,87
19	— 12,4	0,55	0,96	— 9,4	0,74	0,97	— 5,7	0,98	0,90	— 4,7	1,03	0,86
20	— 12,7	0,51	0,91	— 12,9	0,46	0,83	— 12,3	0,53	0,91	— 12,3	0,49	0,84
21	— 20,8	0,24	1,00	— 17,7	0,34	1,00	— 14,5	0,47	1,00	— 12,7	0,53	0,94
22	— 12,7	0,56	1,00	— 11,8	0,59	0,95	— 11,5	0,58	0,92	— 11,7	0,60	0,96
23	— 20,0	0,27	1,00	— 19,4	0,28	1,00	— 19,2	0,29	1,00	— 19,4	0,28	1,00
24	— 24,0	0,17	1,00	— 24,1	0,17	1,00	— 23,1	0,20	1,00	— 22,0	0,21	1,00
25	— 13,1	0,51	0,94	— 14,6	0,43	0,93	— 14,7	0,43	0,95	— 14,4	0,45	0,95
26	— 10,4	0,67	0,97	— 10,0	0,69	0,95	— 9,0	0,74	0,92	— 9,6	0,70	0,93
27	— 11,7	0,57	0,91	— 9,7	0,65	0,86	— 8,7	0,70	0,85	— 8,7	0,70	0,85
28	— 6,6	0,87	0,88	— 5,5	0,94	0,84	— 5,1	0,98	0,85	— 5,3	0,99	0,87
29	— 5,0	1,00	0,86	— 4,1	1,02	0,81	— 4,6	1,01	0,84	— 5,0	1,00	0,86
30	— 6,0	0,99	0,94	— 6,4	0,95	0,94	— 6,8	0,92	0,93	— 7,4	0,87	0,94
31	— 9,5	0,73	0,96	— 8,7	0,79	0,96	— 7,4	0,89	0,96	— 5,7	0,98	0,90

NOVEMBRE.

Température de l'air et élasticité des vapeurs d'eau répandues dans l'athmosphère.

Date.	4h			6h			8h			10h			Minim.
	t	e''	$\frac{e''}{e}$	t	e''	$\frac{e''}{e}$	t	e''	$\frac{e''}{e}$	t	e''	$\frac{e''}{e}$	
1	+ 5,4	1,82	0,63	+ 3,3	1,72	0,71	+ 2,0	1,54	0,71	— 1,4	1,48	0,92	— 5,9
2	+ 4,8	1,65	0,60	+ 4,0	1,63	0,64	+ 3,6	1,60	0,65	+ 3,0	1,51	0,64	— 2,1
3	+ 5,4	1,40	0,49	+ 3,5	1,34	0,54	+ 3,5	1,34	0,54	+ 2,5	1,33	0,59	— 2,0
4	+ 4,6	1,14	0,42	+ 3,0	1,24	0,52	+ 0,5	1,36	0,72	— 0,8	1,32	0,78	+ 1,0
5	— 1,1	1,31	0,79	— 2,2	1,14	0,76	— 2,4	1,11	0,76	— 3,0	1,04	0,77	— 3,3
6	— 7,1	0,82	0,86	— 10,8	0,64	0,95	— 11,9	0,58	0,95	— 13,0	0,55	1,00	— 6,3
7	— 5,5	0,84	0,75	— 7,0	0,71	0,73	— 11,4	0,58	0,92	— 12,7	0,56	1,00	— 15,1
8	— 4,7	0,97	0,81	— 6,9	0,87	0,89	— 8,8	0,72	0,88	— 11,7	0,60	0,96	— 15,2
9	— 4,1	1,12	0,89	— 3,9	1,18	0,92	— 3,7	1,16	0,81	— 3,7	1,16	0,81	— 12,0
10	+ 0,0	1,21	0,66	— 1,2	0,92	0,56	— 2,8	1,07	0,75	— 6,1	0,91	0,87	— 9,0
11	— 2,0	1,02	0,67	— 5,7	0,79	0,73	— 8,6	0,71	0,85	— 8,9	0,71	0,88	— 12,4
12	— 4,0	0,94	0,74	— 5,3	0,90	0,79	— 4,6	1,07	0,89	— 4,5	1,07	0,88	— 12,4
13	+ 0,1	1,45	0,79	+ 0,1	1,45	0,79	— 0,2	1,48	0,83	— 0,2	1,48	0,83	— 4,2
14	— 0,2	1,15	0,64	— 0,3	1,47	0,84	— 0,5	1,61	0,93	— 0,8	1,58	0,94	— 8,6
15	— 10,3	0,65	0,92	— 10,9	0,61	0,92	— 11,7	0,60	0,96	— 12,4	1,55	0,96	— 7,8
16	— 13,4	0,49	0,96	— 14,0	0,46	0,93	— 13,7	0,48	0,96	— 14,0	0,49	1,00	— 13,3
17	— 13,8	0,45	0,90	— 15,4	0,41	0,95	— 18,8	0,30	1,00	— 18,8	0,30	1,00	— 15,4
18	— 9,0	0,74	0,92	— 10,9	0,61	0,92	— 10,3	0,65	0,92	— 9,6	0,66	0,88	— 20,3
19	— 7,2	0,84	0,89	— 8,3	0,80	0,94	— 8,9	0,75	0,93	— 9,0	0,74	0,92	— 9,8
20	— 6,3	0,92	0,90	— 5,7	0,98	0,90	— 5,1	1,05	0,91	— 4,7	1,09	0,91	— 8,9
21	— 2,8	1,31	0,92	— 2,9	1,22	0,87	— 3,2	1,22	0,89	— 3,6	1,17	0,89	— 3,6
22	— 12,3	0,53	0,91	— 14,2	0,45	0,93	— 14,5	0,44	0,93	— 20,0	0,27	1,00	— 9,0
23	— 16,7	0,37	1,00	— 18,6	0,31	1,00	— 18,4	0,31	1,00	— 18,8	0,30	1,00	— 24,0
24	— 12,9	0,50	0,90	— 12,3	0,53	0,91	— 12,1	0,54	0,91	— 11,6	0,60	0,96	— 23,9
25	— 7,6	0,78	0,85	— 7,6	0,78	0,85	+ 7,3	0,81	0,87	— 7,0	0,83	0,86	— 18,6
26	+ 0,6	1,69	0,88	+ 1,0	1,63	0,82	+ 0,7	1,67	0,87	+ 1,1	1,73	0,86	— 7,0
27	+ 0,8	1,55	0,79	+ 0,3	1,62	0,87	— 0,7	1,52	0,89	— 1,0	1,51	0,90	+ 1,0
28	— 12,9	0,53	0,96	— 13,1	0,51	0,94	— 13,2	0,53	1,00	— 15,0	0,45	1,00	— 11,7
29	— 6,7	0,93	0,93	— 6,2	0,90	0,87	— 5,4	0,98	0,87	— 5,2	1,00	0,87	— 15,6
30	— 3,5	1,22	0,92	— 4,0	1,20	0,95	— 4,2	1,18	0,95	— 4,2	1,18	0,95	— 7,7

DÉCEMBRE.

1	— 3,6	1,20	0,91	— 5,7	0,98	0,90	— 7,8	0,83	0,93	— 10,0	0,66	0,91	— 4,7
2	— 12,3	0,55	0,94	— 12,3	0,55	0,94	— 11,8	0,56	0,90	— 11,6	0,58	0,93	— 12,5
3	— 12,6	0,54	0,96	— 12,5	0,54	0,94	— 12,3	0,55	0,94	— 12,1	0,56	0,94	— 11,9
4	— 12,4	0,52	0,94	— 17,0	0,36	1,00	— 19,7	0,28	1,00	— 20,4	0,26	1,00	— 12,9
5	— 17,0	0,36	1,00	— 16,2	0,39	1,00	— 15,8	0,40	1,00	— 16,0	0,40	1,00	— 23,2
6	— 6,5	0,95	0,95	— 6,6	0,94	0,94	— 7,0	0,90	0,93	— 7,4	0,87	0,94	— 16,6
7	— 7,4	0,87	0,94	— 7,4	0,87	0,94	— 7,2	0,88	0,93	— 7,4	0,87	0,94	— 13,0
8	— 5,4	1,01	0,90	— 5,6	0,97	0,88	— 5,2	1,00	0,87	— 5,8	1,01	0,94	— 8,0
9	— 5,2	1,08	0,94	— 5,6	1,03	0,94	— 6,2	0,97	0,94	— 5,9	1,00	0,94	— 5,7
10	— 3,3	1,24	0,91	— 3,5	1,22	0,92	— 3,6	1,20	0,91	— 3,8	1,18	0,91	— 6,6
11	— 3,0	1,18	0,84	— 3,5	1,12	0,84	— 3,1	1,20	0,86	— 2,6	1,23	0,85	— 4,2
12	— 4,2	1,11	0,89	— 2,4	1,26	0,86	— 3,0	1,21	0,87	— 3,6	1,17	0,89	— 5,9
13	— 6,6	0,87	0,87	— 7,8	0,79	0,88	— 6,1	0,91	0,87	— 5,9	0,96	0,90	— 4,2
14	— 8,4	0,69	0,82	— 8,6	0,68	0,81	— 9,0	0,67	0,83	— 9,6	0,66	0,88	— 8,2
15	— 13,3	0,49	0,94	— 13,2	0,50	0,94	— 13,3	0,49	0,94	— 13,5	0,49	0,96	— 18,5
16	— 10,1	0,62	0,87	— 10,1	0,62	0,87	— 9,3	0,68	0,88	— 8,3	0,76	0,89	— 18,3
17	— 2,3	1,30	0,87	— 4,4	1,08	0,88	— 5,7	0,98	0,90	— 7,0	0,86	0,89	— 8,6
18	— 6,0	0,92	0,87	— 8,1	0,77	0,89	— 9,6	0,66	0,88	— 10,6	0,63	0,92	— 10,8
19	— 6,0	0,95	0,90	— 6,9	0,91	0,93	— 7,2	0,88	0,93	— 7,6	0,85	0,93	— 16,3
20	— 12,4	0,52	0,91	— 13,0	0,49	0,89	— 13,3	0,47	0,90	— 14,0	0,46	0,91	— 14,4
21	— 12,1	0,56	0,94	— 11,6	0,60	0,96	— 11,9	0,61	1,00	— 12,4	0,57	1,00	— 20,9
22	— 12,0	0,57	0,95	— 12,4	0,55	0,96	— 12,6	0,54	0,96	— 12,8	0,55	1,00	— 12,8
23	— 20,4	0,26	1,00	— 22,8	0,20	1,00	— 25,0	0,15	1,00	— 25,0	0,15	1,00	— 20,1
24	— 19,5	0,28	1,00	— 18,8	0,30	1,00	— 17,9	0,31	0,93	— 18,1	0,33	1,00	— 25,0
25	— 14,0	0,36	0,94	— 13,5	0,49	0,96	— 12,8	0,53	0,96	— 11,6	0,60	0,96	— 18,4
26	— 10,3	0,65	0,92	— 1,1	0,60	0,92	— 11,8	0,59	0,95	— 12,5	0,54	0,94	— 11,8
27	— 9,5	0,67	0,88	— 8,6	0,77	0,93	— 8,4	0,79	0,94	— 8,3	0,80	0,94	— 13,1
28	— 6,4	0,89	0,88	— 7,1	0,85	0,89	— 7,6	0,85	0,93	— 7,6	0,85	0,93	— 8,6
29	— 5,6	0,96	0,88	— 6,6	0,87	0,87	— 6,2	0,90	0,87	— 5,9	0,96	0,90	— 7,8
30	— 7,6	0,85	0,93	— 8,5	0,78	0,92	— 8,9	0,78	0,97	— 9,3	0,74	0,96	— 6,0
31	— 4,7	1,09	0,91	— 4,4	1,12	0,91	— 4,4	1,12	0,91	— 4,7	1,12	0,94	— 11,3

JANVIER.

Direction des vents, état du ciel, pluie et neige.

Date.	8h		10h		Midi.		2h		4h	
	Vents.	État du ciel.	Vents.	État du ciel.	Vents.	État du ciel.	Vents.	État du ciel.	Vents.	État du ciel.
1	SE. fb.	◐	SE. m	◐	SE. m	◐	SE. m	◐	SE. m	◐
2	E m	◐	E f	◐	E m	◐	E m	◐	E f	●
3	C	● Ng.	E fb.	●	C	● Ng.	NO. f	●	NO. m	●
4	E fb.	◐	E fb.	◐	E m	◒	E f	●	E t.f.	◒ Ng.
5	O t.f.	◒	O t.f.	◐	O f	◐	O fb.	◐	O fb.	◐
6	NO. t.f.	◐	NO. t.f.	◐	NO. t.f.	◐	NO. t.f.	◐	NO. t.f.	◒
7	O fb.	◐	O t.f.	◐	O t.f.	◒	O m	◐	O m	◐
8	C	◒	C	● Ng.	C	◐	NO. fb.	◐	C	◐
9	C	◒	SE. fb.	○	SE. fb.	◐	SE. fb.	◐	SE. fb.	◐
10	SE. m	◐	SE. m	◐	SE. m	◐	SE. fb.	◐	SE. fb.	◒
11	E m	○	E fb.	○	C	○	C	◒	C	◒
12	E m	○	E m	○	E fb.	○	C	◐	C	◒
13	C	◐	C	◐	C	◐	E fb.	◐	C	◐
14	NO. m	◐	NO. fb.	◐	NO. fb.	◐	NO. m	◒	NO. fb.	◒
15	NO. fb.	◒	NO. fb.	◒	NO. f	◐	NO. f	◐	NO. f	◐
16	C	◒	C	◒	C	◒	C	◒	C	◒
17	E m	◒	E fb.	◒	C	◒	C	◒	C	◒
18	E fb.	◒	E fb.	◐	E fb.	◐	E fb.	◐	C	○
19	C	◐	C	◐	C	◐	C	◐	C	◐
20	O fb.	◒	O fb.	◐	O m	◐	O fb.	◐	O fb.	◐
21	O m	◒	O m	◐	O m	◐	O m	◐	NO. m	◐
22	N m	◒	NO. m	◐	NO. m	◐	NO. fb.	● Ng.	NO. f	●
23	NO. t.f.	●	NO. m	◐	NO. fb.	◐	NO. fb.	◐	NO. fb.	●
24	NO. m	◒	NO. f	◒	NO. fb.	● Ng.	NO. m	● Ng.	NO. f	●
25	O m	●	C	◐ Ng.	O fb.	◐	C	◐	C	◒
26	C	◐	C	◒	C	◒	C	◒	O m	◐
27	C	○	C	○	C	○	NO. m	○	NO. m	○
28	SE. m	○	C	○	C	○	C	○	C	○
29	SE. fb.	○	C	◒	C	◐	C	◐	C	◐
30	C	◐ Ng.	C	◐	C	◒	O m	●	O m	●
31	C	◒	E m	◒	E fb.	○	E m	○	E fb.	○

FÉVRIER.

1	C	◒	C	◒	C	◒	C	●	O m	●
2	E m	◒	E fb.	◒	E fb.	◒	C	◐	C	◐
3	C	◒ Ng.	C	● Ng.	C	◒	C	◐	NO. fb.	◐
4	NO. fb.	◒	NO. fb.	●	NO. m	● Pl.	NO. m	●	NO. fb.	●
5	NO. m	◒	NO. m	◐	NO m	◐	NO m	◐	NO. m	◐
6	NO. m	◐	NO. fb.	◐	NO. fb.	◐	C	◐	NO. fb.	◐
7	NO. m	◐	NO. m	◐	NO. m	◒	NO. f	●	NO. m	◒
8	NO. m	◒	NO. f	◒	NO. f	◐	NO. f	◐	NO. m	●
9	NO. m	◒ Ng.	NO. m	● Ng.	NO. m	◒ Ng.	NO. f	◒	NO. f	◒ Ng.
10	NO. m	◒	NO. f	●	NO. f	◒	NO. f	●	NO. f	●
11	NO. t.f.	◐	NO. t.f.	◐	NO. t.f.	◐ Ng.	NO. f	◐	NO. f	◐
12	NO. fb.	◐	NO. fb.	◐	NO. fb.	◐ Ng.	NO. fb.	●	NO. fb.	● Ng.
13	NO. fb.	◒	NO. fb.	◒	C	◒	NO. fb.	● Ng.	C	◒
14	C	◒	C	◐	C	◐	C	◐	C	◐
15	C	◐	C	◐	C	◐	C	◐	SE. fb.	◐
16	C	◐	C	◐	C	◐	C	◐	C	◒
17	C	◒	C	◐	C	◒	C	◒	C	◒
18	N fb.	◒	C	◒	C	◐	C	◐	C	◒
19	E fb.	○	SE. m	○	C	○	C	○	C	○
20	C	◒	C	◒	C	●	NO. m	● Ng.	NO m	● Ng.
21	C	◒	C	◐	C	●	SE. m	◒	SE. m	◒ Ng.
22	NO t.f.	● Ng.	O t.f.	◐ Ng.	O t.f.	◐	O t.f.	◐	O t.f.	●
23	O t.f.	◐	O t.f.	◐	O t.f.	◐	O t.f.	◒	O t.f.	◒
24	C	◐	C	◐	C	◐	C	◒	C	●
25	O m	◒ Ng.	O fb.	◒ Ng.	O fb.	●	O fb.	● Ng.	O fb.	◒ Ng.
26	C	◐	SE. fb.	◐	SE. fb.	◐	SE. m	◐	SE. m	◐
27	C	◐	E fb.	◐	C	◐	C	◐	C	●
28	E m	◐	E fb.	●	C	◒	C	◐	C	◐

JANVIER.

Direction des vents, état du ciel, pluie et neige.

Date.	6h		8h		10h		Pluie et neige.		Remarques.
	Vents.	État du ciel.	Vents.	État du ciel.	Vents.	État du ciel.	8h mat.	8h soir.	
1	SE. f	●	SE. f	●	SE. f	●			Le 5 et 6, parhélies.
2	E f	◐	E f	●	E m	●	0,013		
3	NO. f	◐	NO. f	●	NO. f	●	0,018	0,006	
4	E t.f.	●	E t.f.	●	E f	●			
5	O fb.	◐	O fb.	◐	O fb.	◐			
6	NO. t.f.	◐	NO. f	◐	NO. m	◐			
7	C	⊜	C	⊜	C	⊜			
8	C	●	C	●	NO. fb.	●			
9	SE. fb.	◐	SE. fb.	⊜	SE. fb.	○			
10	SE. fb.	⊜	SE. fb.	⊜	SE. fb.	⊜			
11	E fb.	⊜	E fb.	○	E fb.	○			
12	E fb.	◐	E fb.	◐	E fb.	◐			
13	O fb.	◐	O m	◐	O fb.	◐			
14	NO. m	◐	NO. fb.	◐	C	◐			
15	NO. f	◐	NO. m	◐	NO. m	◐			
16	C	⊜	C	⊜	C	⊜			
17	C	⊜	C	○	C	○			
18	C	○	C	○	C	○			
19	O m	●	O fb.	●	C	●			
20	O m	●	C	●	C	●			
21	N m	●	N f	●	N m	●	0,006		
22	NO. f	● Ng.	NO. f	◐	NO. m	◐ Ng.			
23	C	●	NO. m	●	NO. m	◐			
24	NO. t.f.	●	NO. t.f.	●	NO. m	● Ng.		0,025	
25	C	○	C	○	C	○	0,006	0,006	
26	E m	○	E fb.	○	E m	○			
27	C	○	C	○	C	○			
28	C	○	C	○	C	○			
29	C	◐	C	●	C	●			
30	C	◐	C	◐	O fb.	⊜			
31	E m	○	NE. f	●	NE. m	●			

FÉVRIER.

1	C	● Ng.	C	●	C	●	0,013	0,006	Pluie dans la nuit du 7 au 8.
2	C	◐	C	●	C	●			
3	NO. fb.	●	NO. fb.	●	NO. fb.	●	0,013	0,006	Le 28, cercle autour du soleil à 4h ap. midi.
4	NO. fb.	●	C	●	NO fb.	●			
5	NO. m	⊜	NO. m	⊜	NO. m	⊜			
6	NO. fb.	◐	NO fb.	⊜	NO. fb.	⊜			
7	NO. f	●	NO. m	●	NO. m	●			
8	NO. m	●	NO. f	●	NO. f	●	0,018		
9	NO. m	● Ng.	NO. m	● Ng.	NO. f	●	0,006	0,050	
10	NO. f	◐	NO. t.f.	◐	NO. t.f.	●	0,050		
11	NO. m	◐	NO. f	●	NO. f	●			
12	NO. fb.	◐	NO. fb.	⊜	NO. fb.	○		0,025	
13	C	◐	C	◐	C	◐	0,025	0,025	
14	C	◐	C	◐	C	◐			
15	S fb.	◐	C	◐	C	●			
16	C	●	C	●	C	◐			
17	C	●	C	●	NO. fb.	●			
18	C	⊜	C	○	C	○			
19	C	○	C	○	C	○			
20	NO. m	● Ng.	NO. m	◐	NO. fb.	●		0,025	
21	SE. fb.	● Ng.	SE. fb.	● Ng.	C	● Ng.		0,075	
22	O t.f.	● Ng.	O t.f.	●	O f	●		0,006	
23	NO. m	○	NO. fb.	○	NO. fb.	○			
24	C	●	C	●	C	●			
25	C	●	C	●	C	●		0,038	
26	SE. m	◐	SE. m	◐	SE. fb.	○			
27	C	●	C	◐	C	◐			
28	C	◐	C	⊜	C	○			

Mars.

Direction des vents, état du ciel, pluie et neige.

Date.	8h		10h		Midi.		2h		4h	
	Vents.	État du ciel.	Vents.	État du ciel.	Vents.	État du ciel.	Vents.	État du ciel.	Vents.	État du ciel.
1	C	◐	C	◐	C	◐	C	◐	C	◐
2	C	◐	C	○	C	○	C	○	C	○
3	C	○	C	○	C	⊜	C	⊜	C	◐
4	C	◐	E fb.	◐	SE. fb.	●	S fb.	◐	O m	◐
5	NO. m	●	NO. m	●	NO. m	●	NO. fb.	●	NO. m	●
6	SE. fb.	◐	SE. fb.	◐	C	◐	C	◐	C	◐
7	E fb.	●	SE. fb.	●	SE. m	●	SE. f	●	SE. m	●
8	SE. fb.	◐	C	●	C	●	SE. f	●	SE. m	●
9	O fb.	● Ng.	O m	●	O fb.	● Ng.	O fb.	● Ng.	O m	● Ng.
10	O m	● Ng.	O f	◐	O f	◐	O f	○	O m	○
11	O m	●	O m	◐	O f	◐	O t.f.	◐	O t.f.	● Ng.
12	O m	◐	O m	◐	O f	◐	O f	◐	NO. f	●
13	O m	◐	O fb.	⊜	C	◐	C	●	C	●
14	C	● Ng.	O m	◐	O m	◐	O m	◐	O fb.	◐
15	C	◐	C	◐	C	◐	C	◐	C	◐
16	C	○	C	○	C	○	C	⊜	C	⊜
17	C	○	C	○	C	○	C	○	C	○
18	C	○	C	○	C	○	C	○	C	○
19	E m	● Ng.	SE. fb.	⊜	O fb.	○	O fb.	◐	O fb.	◐
20	E m	⊜	E fb.	◐	SE. f	◐	SE. f	◐	SE. fb.	◐
21	C	◐	NO. m	●	E f	●	O m	●	O f	●
22	NO. m	⊜	SE. m	○	NO. m	⊜	NO. m	◐	NO fb.	◐
23	SE. fb.	⊜	SE. m	◐	SE. m	◐	SE. m	◐	SE. m	●
24	SE. m	● Ng.	SE. f	● Ng.	SE. m	● Ng.	SE. m	●	SE. m	◐
25	C	◐	SE. m	◐	SE. m	⊜	SE. f	⊜	SE. f	○
26	C	◐	E m	⊜	E f	◐	SE. f	◐	SE. fb.	◐
27	SE. fb.	● Ng	SE. m	● Ng.	E f	● Ng.	E m	◐ Ng.	O m	● Pl.
28	SE. fb.	○	SE. m	◐	SE. t.f.	◐	SE. t.f.	◐	SE. f	◐
29	E fb.	●	C	●	C	● Ng.	O fb.	◐	O fb.	◐
30	O m	●	NO. m	◐	NO. f	◐	NO. m	●	NO. fb.	◐
31	O fb.	◐	NO. m	● Ng.	NO. m	● Ng.	NO. fb	◐	NO. m	◐

Avril.

1	O m	● Ng.	NO. f	◐	NO. t.f.	◐	NO. t.f.	⊜	NO. t.f.	○
2	SE. fb.	◐	O fb.	◐	O f	◐	O m	◐	O m	◐
3	O m	● Pl.	O t.f.	●	O t.f.	●	NO. t.f.	◐	NO. t.f.	⊜
4	O fb.	◐	O fb.	◐	C	◐	O m	◐	O fb.	◐
5	C	●	C	●	C	⊜	C	⊜	O fb.	◐
6	SE. m	●	C	◐	O m	◐	O m	◐	SE. m	◐
7	O f	◐	O m	◐	NO. t.f.	◐	NO. t.f.	◐	NO. f	◐
8	NO. t.f.	◐	O f	◐	O f	◐ Ng.	O t.f.	◐	O f	◐
9	SO. fb.	◐	SO. f	◐	SO. f	◐	O m	◐	O fb.	◐
10	S fb.	●	C	◐	C	●	O fb.	●	C	⊜
11	NO. fb.	●	C	●	C	⊜	O m	● Pl.	O fb.	● Pl.
12	E m	●	E m	◐	SE. m	◐	SE. m	◐	SE. fb.	◐
13	C	◐	C	○	C	⊜	C	⊜	C	⊜
14	SE. fb.	◐	SE. f	◐	SE. t.f.	◐	SE. fb.	◐	SE. fb.	◐
15	NO. m	●	NO. fb.	◐	O m	◐	O m	◐	O fb.	⊜
16	E f	◐	SE. f	●	SE. t.f.	●	SE. f	●	SE. fb.	●
17	C	●	C	●	C	●	C	● Pl. Ng.	C	●
18	NO. m	●	NO. m	●	NO. m	● Ng.	NO. m	◐	O m	◐
19	NO. m	● Ng.	NO fb.	● Ng.	NO. m	◐	NO. fb.	◐	NO. fb.	◐
20	SE. m	●	SE. m	◐	SE. f	◐ Ng.	SE. m	◐	O m	◐
21	O fb.	◐	O m	◐	O fb.	● Ng.	C	● Ng.	C	● Ng.
22	C	● Ng.	C	●	NO. fb.	● Ng.	NO. fb.	◐	C	◐
23	C	●	C	●	C	● Pl. Ng.	C	● Ng.	C	◐
24	C	○	O fb.	○	O m	⊜	O m	◐	O m	◐
25	C	● Ng.	NO. fb.	● Ng.	NO. fb.	◐	C	◐	NO. fb.	◐
26	NO. fb.	◐	NO fb.	◐	NO. fb.	◐	NO. m	◐	NO. fb.	◐
27	C	◐	C	● Ng.	NO. fb.	◐	NO. m	◐	NO. m	●
28	NO. fb.	◐	NO. fb.	◐	NO. fb.	● Ng.	NO. fb.	◐	NO. fb.	◐
29	NO. fb.	⊜	C	⊜	C	⊜	NO. fb.	●	NO. m	◐
30	C	○	NO m	◐	NO. m	◐	NO. m	●	NO. m	●

Mars.

Direction des vents, état du ciel, pluie et neige.

Date.	6h		8h		10h		Pluie et neige.		Remarques.
	Vents.	État du ciel.	Vents.	État du ciel.	Vents.	État du ciel.	8h mat.	8h soir.	
1	C	○	C	○	C	○			
2	C	○	C	○	C	○			
3	C	◐	C	● Pl.	C	● Pl.		0,006	
4	SO. m	◐	SO. m	●	C	●	0,088		
5	NO. m	●	NO. fb.	●	C	●	0,006		
6	C	◐	C	◐	C	◐			
7	C	●	SE. fb.	●	SE. fb.	●			
8	C	●	C	●	C	●			
9	O m	● Ng.	O fb.	●	O m	●		0,038	
10	C	○	C	○	C	○	0,013	0,006	
11	O f	●	O m	◐	C	●		0,006	
12	NO. t.f.	● Ng.	NO. t.f.	● Ng.	NO. f	◐	0,006	0,006	
13	C	● Ng.	C	◐	O fb.	●		0,056	
14	C	◐	C	●	C	◐	0,050		
15	C	○	C	○	C	○	0,018		
16	C	⊜	C	○	C	○			
17	C	○	C	○	C	○			
18	S fb.	○	E m	○	E m	○			
19	C	◐	C	○	C	○	0,025		
20	SE. m	◐	SE. m	◐	SE. m	◐			
21	O f	●	O f	●	NO. m	◐			
22	NO. fb.	◐	C	◐	C	◐			
23	SE. m	● Ng.	E m	● Ng.	E m	● Ng.		0,013	
24	C	●	NO. fb.	⊜	NO. f	○	0,038	0,092	
25	SE. f	⊜	SE. m	○	SE. fb	○			
26	SE. fb.	◐	SE. t.f.	◐	SE. t.f.	◐			
27	C	◐	C	⊜	C	○	0,050	0,038	
28	C	⊜	C	○	C	○			
29	C	● Ng.	C	●	C	●	0,006	0,018	
30	C	◐	C	◐	NO. fb.	●	0,038		
31	NO. fb.	◐	O m	◐	O m	⊜			

Avril.

1	NO. t.f.	⊜	NO. m	⊜	C	○	0,050	0,006	
2	C	●	O fb.	●	C	⊜			
3	NO. m	⊜	C	⊜	C	⊜	0,006	0,006	
4	C	●	C	◐	C	●			
5	O m	⊜	C	⊜	C	⊜	0,018	0,013	
6	C	● Pl.	C	● Ng. Pl.	C	● Ng.		0,006	
7	NO. t.f.	◐	NO. t.f.	◐	NO. t.f.	◐	0,006		
8	O f	⊜	O m	◐	O m	● Ng.			
9	O fb.	●	C	◐	C	◐	0,030		
10	C	●	C	● Pl.	C	●	0,006	0,013	
11	O fb.	●	C	●	C	●	0,013		
12	C	◐	C	⊜	C	○			
13	C	⊜	C	⊜	SO. fb.	⊜			
14	SE. m	◐	C	●	NO. m	● Ng.		0,025	
15	C	⊜	C	○	C	⊜	0,006		
16	C	●	SE. fb.	●	SE. fb.	●			
17	C	● Pl. Ng.	E m	● Ng.	E m	● Pl.	0,013	0,113	
18	C	◐	C	⊜	C	◐		0,030	
19	C	⊜	C	◐	C	◐	0,030	0,025	
20	O m	● Pl.	O m	◐	C	●	0,013	0,030	
21	NO. fb.	● Ng.	NO. fb.	●	C	●		0,138	
22	NO. fb.	◐	NO. fb.	◐	C	◐		0,163	
23	C	◐	C	⊜	C	⊜	0,006	0,125	
24	C	◐	C	◐	C	◐			
25	C	◐	C	◐	C	◐	0,025		
26	NO. fb.	◐	NO. fb.	○	C	○			
27	NO. m	◐	NO. fb.	⊜	C	⊜		0,006	
28	C	◐	C	◐	C	◐			
29	C	◐	NO. fb.	⊜	C	⊜			
30	NO. m	◐	NO. m	◐	NO. m	◐			

Mai.

Direction des vents, état du ciel, pluie et neige.

Date.	8h		10h		Midi.		2h		4h	
	Vents.	État du ciel.	Vents.	État du ciel.	Vents.	État du ciel.	Vents.	État du ciel.	Vents.	État du ciel.
1	NO. f	●	NO. f	●	NO. f	●	NO. f	●	NO. f	●
2	NO. fb.	● Ng.	O fb.	●	O fb.	●	O m	●	O m	●
3	O fb.	⊜	O m	○	SO. m	○	SO. m	○	SO. m	○
4	C	●	SE. t.f.	●	SE. t.f.	●	SE. t.f.	●	SE. t.f.	●
5	SE. m	●	SE. m	●	SO. m	●	C	●	C	●
6	C	○	C	⊜	SO. m	●	SE. m	●	E m	●
7	O m	●	NO. m	●	NO. m	○	NO. m	⊜	NO. f	⊜
8	C	⊜	O m	⊜	O m	⊜	O fb.	⊜	SO. fb.	⊜
9	O fb.	⊜	O fb.	●	O m	●	NO. m	●	NO. m	●
10	C	●	C	●	C	●	C	●	C	●
11	C	○	SE. fb.	○	SE. m	●	SE. m	●	SE. m	●
12	SE. fb.	⊜	SE. m	●	SE. m	⊜	SE. m	●	SE. m	●
13	SE. fb.	●	SE. fb.	●	SE. m	●	SE. m	●	SE. fb.	●
14	C	●	C	●	C	●	C	●	C	●
15	NO. fb.	● Ng.	NO. fb.	● Ng.	NO. m	● Pl.	NO. f	● Pl.	NO. t.f.	● Pl.
16	C	⊜	C	●	C	⊜	NE. fb.	●	E fb.	●
17	E f	●	E f	●	E m	● Ng.	E fb.	● Pl.	C	● Ng.
18	NO. f	●	NO. f	●	NO. f	●	NO. f	●	NO. t.f.	●
19	O t.f.	●	O f	⊜	O f	⊜	O f	●	O t.f.	●
20	NO. m	●	NO. fb.	●	NO. m	●	NO. m	●	NO. m	●
21	C	⊜	SO. fb.	●	SO. m	●	SO. m	●	O fb.	●
22	O m	●	O m	●	O f	⊜	O f	●	O f	●
23	C	●	NO. m	●	NO. m	●	NO. m	●	O m	●
24	NO. m	●	NO. m	●	NO. m	● Pl.	O m	●	O m	●
25	NO. m	●	NO. fb.	●	NO. fb.	●	NO. fb.	●	NO. m	●
26	NO. m	●	NO. m	●	NO. m	●	NO. m	●	NO. m	●
27	O m	●	O m	●	O fb.	●	O m	● Pl.	NO. m	●
28	C	●	C	●	NO. fb.	●	NO. fb.	●	NO. fb.	⊜
29	C	●	NO. m	●	NO. m	●	NO. m	●	NO. m	●
30	C	○	O m	●	NO. m	●	NO. m	●	NO. m	●
31	C	●	C	●	NO. m	●	NO. m	●	NO. fb.	●

Juin.

1	C	●	C	⊜	E m	●	E fb.	●	E fb.	●
2	SE. fb.	⊜	C	●	C	●	SE. fb.	●	SO. m	●
3	C	●	C	●	NO. fb.	●	NO. fb.	●	NO. fb.	●
4	C	⊜	NO. m	●	NO. m	●	NO. m	⊜	NO. m	⊜
5	NO. fb.	●	NO. m	●	NO. m	● Pl.	NO. f	●	NO. f	●
6	NO. m	●	NO. fb.	⊜	NO. fb.	⊜	NO. m	●	NO. m	●
7	NO. fb.	●	O fb.	⊜	O fb.	●	E m	●	E fb.	●
8	NO. fb.	●	NO. m	●	N fb.	●	N m	●	N m	●
9	C	○	C	⊜	NO. fb.	●	NO. fb.	●	NO. fb.	●
10	NO. m	●	NO. m	●	NO. m	⊜	NO. f	⊜	NO. m	⊜
11	NO. m	○	NO. m	○	NO. f	⊜	NO. f	●	NO. f	⊜
12	C	⊜	C	●	NO. m	●	NO. m	●	NO. fb.	●
13	C	○	NO. fb.	○	NO. m	⊜	NO. m	⊜	NO. fb.	⊜
14	C	⊜	O m	●	O fb.	⊜	NO. fb.	● Pl.	C	●
15	NO. m	●	NO. m	●	NO. m	●	NO. m	●	NO. m	●
16	O fb.	●	O fb.	●	NO. m	●	NO. fb	●	NO. fb.	●
17	E m	●	SE. m	●	SE. m	●	SE. f	●	C	● Pl.
18	SO. fb.	●	SO. m	●	S f	● Pl.	SO. m	●	O f	● Pl.
19	O m	●	SO. fb.	●	SO. fb.	●	SO. fb.	●	SO. fb.	●
20	O fb.	○	SO. m	⊜	SO. m	⊜	SO. m	⊜	SO. m	⊜
21	SO. fb.	●	S m	●	S f	●	SO. f	●	SO. m	●
22	E m	●	E m	●	NE. m	●	NE. m	●	NE. fb.	●
23	NE. m	●	NE. m	● Pl.	NE. m	●	NE. m	●	NE. m	●
24	N f	●	NE. fb.	●	NE. m	●	NE. fb.	●	NE. fb.	●
25	NE. m	●	NE. m	●	NE. fb.	●	NE. m	●	NE. m	●
26	E m	●	E m	●	E m	●	E m	●	E m	●
27	O fb.	●	E m	●	E fb.	●	E m	●	E fb.	●
28	C	●	NE. m	●	NE. fb.	●	NE. fb.	●	NE. fb.	●
29	NE. m	●	NE. m	●	NE. m	●	NE. m	●	NE. m	●
30	O m	⊜	NO. m	●	NO. m	●	NO. fb.	●	O m	●

MAI.

Direction des vents, état du ciel, pluie et neige.

Date.	6h		8h		10h		Pluie et neige.		Remarques.
	Vents.	État du ciel.	Vents.	État du ciel.	Vents.	État du ciel.	8h mat.	8h soir.	
1	NO. f	◐	NO. fb.	◐	C	◐			Le 10, l'étang de l'usine se découvre entièrement de ses glaces.
2	C	◐	C	⊜	C	○			
3	SO. fb.	○	C	○	C	○			
4	SE. f	◐	SE. fb.	◐	SE. fb.	◐			Le 15, il tombe beaucoup de neige, qui fond le même jour; arc-en-ciel à 7h soir.
5	C	◐	C	⊜	C	○			
6	E m	◐	E fb.	◐	C	◐			
7	NO. fb.	⊜	NO. fb.	○	C	○	0,013		
8	C	⊜	C	○	C	○			Le 17, neige, qui fond le 19.
9	NO. fb.	◐	NO. fb.	◐	C	◐			
10	NO. fb.	◐	C	◐	C	◐			Le 13, tonnerre, éclairs et pluie à 4 3/4h ap. midi, deux arcs-en-ciel à 8h soir.
11	C	⊜	C	⊜	C	○			
12	SE. m	◐	SE. m	◐	SE. fb.	⊜			
13	SE. fb.	◐	C	◐	C	◐			Le 27, pluie forte avec grêle à 5h du soir.
14	C	●	C	● Pl.	NO. fb.	● Pl.		0,050	
15	NO. t. f.	●	NO. f	●	NO. f	●	0,600	0,475	
16	E m	●	E fb.	●	E f	●	0,006		
17	C	● Ng.	O m	● Ng.	O m	● Ng.	0,006	0,225	
18	NO. f	◐	NO. m	◐	NO. fb.	●	0,013		
19	O f	◐	O m	◐	O f	◐			
20	NO. fb.	◐	C	⊜	C	○			
21	C	◐	C	◐	O fb.	●	0,050		
22	O m	◐	C	◐	C	◐			
23	C	●	C	● Pl.	C	◐			
24	O m	● Pl.	O m	●	O fb.	●	0,050	0,100	
25	NO. m	◐	C	⊜	C	⊜	0,050	0,050	
26	NO. m	◐	NO. fb.	◐	C	⊜			
27	NO. m	● Pl.	NO. m	●	C	●		0,225	
28	C	◐	C	◐	C	◐			
29	NO. m	⊜	C	◐	C	◐			
30	NO. m	◐	NO. m	◐	NO. m	◐			
31	C	◐	C	◐	C	⊜			

JUIN.

1	C	◐	C	⊜	C	⊜			Le 2, à 5h ap. midi, pluie.
2	C	◐	C	◐	C	◐			
3	NO. fb.	◐	C	◐	C	◐			Le 4, à 11h du soir, tonnerre éclairs et pluie.
4	NO. fb.	⊜	C	◐	C	◐			
5	NO. m	◐	NO. m	●	NO. m	●	0,013	0,006	Le 6 et 7, tonnerre à 9h du mat. et 2h ap. midi.
6	NO. fb.	◐	NO. fb.	◐	C	◐	0,375	0,250	
7	C	◐	C	◐	C	◐			
8	N fb.	⊜	C	○	C	○			Le 13, tonnerre à midi, deux arcs-en-ciel et pluie le soir.
9	C	⊜	C	○	C	○			
10	NO. m	⊜	NO. fb.	⊜	C	⊜			
11	NO. m	⊜	C	⊜	C	○			Le 14, à midi, tonnerre faible.
12	C	◐	C	◐	C	⊜			
13	C	⊜	C	⊜	C	⊜		0,006	Le 15, orage à 4h ap. midi.
14	NO. fb.	◐	C	◐	C	◐		0,050	Le 16, orage et grêle.
15	E f	◐	E m	◐	E f	◐ Pl.		0,050	Le 20, gelée blanche dans le matinée.
16	C	◐	NE. m	◐	E m	◐	0,200	0,006	
17	SO. m	◐	SO. m	◐	C	◐	0,538	0,100	Le 30, brouillard le matin.
18	O f	● Pl.	O m	◐	O m	⊜	0,068	0,175	
19	SO. fb.	◐	SO. fb.	⊜	SO. fb.	○		0,025	
20	SO. fb.	⊜	SO. fb.	⊜	C	◐			
21	SO. m	◐	SO. fb.	◐	C	◐			
22	NE. m	● Pl.	NE. fb.	● Pl.	E m	● Pl.	0,068	0,106	
23	NE. m	●	NE. m	●	NE. m	●	0,018	0,050	
24	NE. fb.	◐	C	◐	C	◐			
25	NE. fb.	◐	NE. fb.	◐	C	⊜	0,006		
26	E m	◐	E m	◐	E m	◐			
27	NE. m	◐	NE. fb.	◐	NE. m	◐	0,080		
28	NE. fb.	◐	NE. fb.	◐	C	◐			
29	NE. fb.	◐	NE. fb.	◐	C	⊜			
30	O fb.	◐	C	◐	C	◐			

Juillet.

Direction des vents, état du ciel, pluie et neige.

Date.	8h		10h		Midi.		2h		4h	
	Vents.	État du ciel.	Vents.	État du ciel.	Vents.	État du ciel.	Vents.	État du ciel.	Vents.	État du ciel.
1	O m	◐	O m	⊜	O m	⊜	O m	⊜	O m	⊜
2	O m	◐	O fb.	● Pl.	O fb.	◐	O fb.	◐	C	◐
3	E m	◐	E m	◐	E fb.	◐	E fb.	◐	E fb.	◐
4	O fb.	◐	NO. fb.	⊜	NO. m	◐	NO. m	◐	NE. m	◐
5	NO. fb.	○	NO. m	○	NO. f	⊜	NO. f	◐	NO. f	◐
6	NO. m	○	NO. m	○	NO. m	○	NO. m	○	NO. m	○
7	E m	○	E f	○	SE. m	⊜	SE. m	◐	SE. m	◐
8	SE. m	⊜	SE. m	⊜	SE. m	⊜	SE. m	⊜	O m	⊜
9	C	◐	E fb.	◐	E m	◐	SE. m	◐	SE. m	◐
10	SE. m	⊜	SE. fb.	◐	SE. m	◐	SE. f	◐	E m	◐
11	E fb.	◐	E f	◐	E t.f.	◐	E t.f.	◐	E f	◐
12	NO. m	●	NO. m	●	NO. m	◐	NO. m	◐	NO. fb.	◐
13	C	◐	C	◐	C	◐	C	◐	C	◐
14	E m	◐	E m	⊜	SE. m	◐	SE. m	◐	SO. f	● Pl.
15	C	⊜	C	◐	C	◐	C	◐	C	◐
16	SE. fb.	● Pl.	C	●	SE. fb.	● Pl.	SE. fb.	● Pl.	E fb.	● Pl.
17	O fb.	● Pl.	O fb.	● Pl.	O m	● Pl.	O m	● Pl.	O fb.	● Pl.
18	NO. m	◐	NO fb.	◐	NO. m	◐	NO. m	◐	NO. m	◐
19	NO. m	◐	O m	◐	O fb.	◐	O fb.	◐	O fb.	◐
20	O m	●	O m	◐	O m	◐	NO. m	◐	NO. fb.	◐
21	NO. fb.	◐	NO. m	◐	O m	◐	O m	◐	O f	◐
22	SO. m	◐	SO. m	◐	O m	◐	O m	⊜	O m	○
23	C	⊜	NO. fb.	◐	NO. fb.	◐	NO. m	◐	E fb.	◐ Pl.
24	E fb.	⊜	SE. fb.	◐	S m	◐	S m	◐	S m	◐
25	O m	◐	O m	◐	O m	◐	O m	◐	O m	◐
26	E m	⊜	SE. m	◐	SE. m	⊜	C	● Pl.	NO. fb.	● Pl.
27	C	◐	E m	◐	E m	◐	E m	◐	E m	◐
28	C	◐	E m	◐	E m	◐	E m	◐	E m	◐
29	E m	○	E m	⊜	E f	◐	SE. f	⊜	SE. m	⊜
30	C	◐	NO. fb.	◐	NO. m	⊜	NO. m	⊜	NO. m	◐
31	O m	◐	O m	◐	O m	● Pl.	O m	◐	NO. f	◐

Août.

1	NO. f	◐	NO. f	◐	NO. f	◐	NO. f	◐	NO. f	◐
2	NO. m	◐	NO m	◐	NO. m	◐	NO. m	◐	NO. fb.	⊜
3	NO. fb.	◐	NO. fb.	◐	NO. fb.	⊜	NO. fb.	◐	NO. m	◐
4	C	○	O m	◐ Pl.	C	◐	C	◐	C	◐
5	O m	◐	O m	◐	O f	◐	O f	◐	O f	◐ Pl.
6	NO. m	● Pl.	NO. m	● Pl.	NO. t.f.	● Pl.	NO. t.f.	● Pl.	NO. f	● Pl.
7	NO. m	⊜	NO. f	◐	NO. f	◐	NO. f	⊜	NO. m	⊜
8	NO. m	●	NO. m	●	NO. m	● Pl.	NO. f	●	NO. f	● Pl.
9	NO. f	● Pl.	NO. f	● Pl.	NO. m	● Pl.	NO. m	● Pl.	NO. m	● Pl.
10	NO. fb.	●	NO. m	● Pl.	NO. fb.	●	NO. m	●	NO. m	●
11	NO. fb.	●	C	●	NO. fb.	●	NO. fb.	●	NO. fb.	●
12	E fb.	◐	E fb.	◐	E fb.	◐	E fb.	◐	E fb.	◐
13	C	●	S m	●	S m	◐ Pl.	C	● Pl.	C	● Pl.
14	NO. fb.	⊜	NO. m	◐	NO. m	◐	NO. m	◐ Pl.	NO. fb.	◐
15	NO. fb.	●	NO. fb.	◐	NO. fb.	◐	NO. fb.	◐	N fb.	◐
16	NO. fb.	◐	NO. m	◐	NO. m	◐	NO. m	◐	NO. fb.	◐
17	C	◐	NO fb.	●	NO. fb.	● Pl.	NO. fb.	●	NO. fb.	● Pl.
18	NO. m	◐	NO. m	● Pl.	NO. fb.	◐	NO. fb.	●	NO. fb.	●
19	NO. fb.	◐	C	●	C	● Pl.	C	● Pl.	NO. fb.	◐
20	NO. m	● Pl.	NO. m	◐	NO. fb.	● Pl.	NO. fb.	●	NO. m	● Pl.
21	NO. m	◐	NO. m	⊜	NO. m	⊜	NO. m	⊜	NO f	◐
22	NO. m	◐	NO. f	◐	NO. f	◐	NO. f	◐	NO. f	◐
23	NO. f	◐	NO. f	◐	NO. f	◐	NO. f	◐	NO. f	◐
24	NO. m	◐	NO. m	◐	NO. m	◐	NO. m	◐	NO. fb.	◐
25	O m	⊜	NO. m	● Pl.	NO. m	● Pl.	NO. m	◐	NO. m	◐
26	NO. m	●	NO. m	●	NO. f	● Pl.	NO. m	●	NO. f	◐
27	NO. m	◐	NO. m	●	NO. m	● Pl.	NO. m	◐	NO. m	◐
28	N m	● Pl.	C	● Pl.	C	● Pl.	C	● Pl.	C	◐
29	C	◐	C	◐	C	◐	NO. fb.	◐	NO. fb.	◐
30	C	●	C	●	C	◐	C	◐ Pl.	C	◐ Pl.
31	NO. m	●	NO. m	◐	NO. m	◐	NO. m	◐	NO. fb.	◐ Pl.

JUILLET.

Direction des vents, état du ciel, pluie et neige.

Date.	6h		8h		10h		Pluie et neige.		Remarques.
	Vents.	État du ciel.	Vents.	État du ciel.	Vents.	État du ciel.	8h mat.	8h soir.	
1	C	◐ Pl.	C	◐	C	◐		0,450	Le 1 et 2, orage.
2	E fb.	● Pl.	C	● Pl.	C	● Pl.	0,050	0,100	Le 11, orage et grêle.
3	C	◐	C	○	C	○	0,213		Le 13, brouillard le matin
4	NE. m	⊜	C	⊜	C	○			arc-en-ciel le soir.
5	NO. m	○	C	○	C	○			Le 14, tonnerre et éclairs
6	NO. fb.	○	C	⊜	C	◐			arc-en-ciel le soir.
7	SE. m	◐	C	◐	C	◐			Le 18, arc-en-ciel le soir.
8	O m	◐	C	⊜	O fb.	⊜			Le 23, 24 et 26 orage.
9	C	◐	C	◐	C	◐			
10	E fb.	◐	E fb.	◐	E m	◐			
11	E fb.	◐	C	◐ ▬	C	◐ Pl.			
12	NO. fb.	◐	NO. fb.	◐	C	◐	0,350		
13	C	◐	C	◐	C	○			
14	S fb.	◐	C	◐	S fb.	◐		0,018	
15	S m	◐	C	◐	C	◐			
16	E fb.	◐	E fb.	●	E fb.	◐	0,050	0,300	
17	C	◐	NO fb.	◐	C	◐	0,656	0,556	
18	NO. m	◐	C	◐	C	◐	0,006	0,006	
19	C	◐	O m	◐	C	◐		0,025	
20	NO. fb.	◐	C	⊜	C	◐		0,042	
21	O m	◐	C	◐	C	◐			
22	O m	○	C	◐	C	◐			
23	E fb.	◐	E fb.	⊜	E m	◐		0,025	
24	S m	◐	S fb.	◐	C	◐			
25	O m	◐	C	◐	C	◐			
26	C	● Pl.	C	●	C	●		0,313	
27	E m	◐	E fb.	◐	C	◐	0,013		
28	E fb.	⊜	C	○	C	○			
29	S fb.	⊜	C	○	SO. m	◐			
30	C	◐	O fb.	◐	O fb.	◐	0,175		
31	NO. m	◐	NO. fb.	◐	NO. fb.	◐		0,100	

AOÛT.

1	NO. m	◐	NO. m	◐	NO. m	◐			Le 3, tonnerre à 4h ap.
2	NO. fb.	○	C	○	C	○			midi.
3	NO. m	◐	NO. fb.	○	NO. fb.	○		0,006	Le 4, brouillard le matin,
4	C	⊜	O fb.	◐	O fb.	◐	0,006	0,125	tonnerre et éclairs à 10h
5	O f	● Pl.	NO. m	● Pl.	NO. fb.	● Pl.	0,150	0,225	arc-en-ciel le soir.
6	NO. m	●	NO. m	◐	NO. m	◐	0,325	0,200	Le 6, deux arcs-en-ciel
7	NO. f	◐	NO. fb.	◐	NO. fb.	◐			le soir.
8	NO. f	● Pl.	NO. f	● Pl.	NO. m	● Pl.		0,068	Le 13, brouillard le matin.
9	NO. m	●	NO. m	●	NO. fb.	●	0,050	0,013	Le 15 et 17, deux arcs-en-
10	NO. fb.	◐	NO. fb.	◐	C	◐	0,013	0,013	ciel le soir.
11	C	⊜	NO. fb.	◐	NO. fb.	●			Le 22, pluie.
12	C	◐ Pl.	C	◐	C	●	0,006	0,192	Le 24, gelée blanche le
13	C	● Pl.	C	● Pl.	C	● Pl.		0,256	matin.
14	NO. fb.	◐	NO. fb.	◐	C	◐	0,030	0,006	Le 31, arc-en-ciel après
15	N fb.	◐	N fb.	◐	C	◐			midi.
16	NO. fb.	◐	C	◐	C	⊜	0,025		
17	NO. fb.	●	C	◐	C	◐		0,150	
18	NO fb.	● Pl.	NO. fb.	● Pl.	C	●	0,013	0,225	
19	NO. m	◐	NO. m	◐	NO. m	◐	0,225	0,100	
20	NO. fb.	● Pl.	NO. m	●	NO. m	◐	0,056	0,063	
21	C	◐	C	◐	C	◐	0,038		
22	NO m	◐	NO. fb.	○	C	○	0,006		
23	NO. fb.	⊜	NO. f	○	NO. f	○			
24	NO. fb.	⊜	NO. fb.	◐	C	◐			
25	NO. m	◐	NO. fb.	⊜	NO. fb.	◐		0,100	
26	NO. m	◐	NO. m	◐	NO. fb.	◐	0,006	0,300	
27	NO. fb.	◐	NO. fb.	◐	C	● Pl.	0,150	0,063	
28	C	◐	C	◐	C	●	0,100	0,250	
29	C	◐	C	◐	C	●		0,075	
30	C	◐	C	● Pl.	C	●	0,068	0,180	
31	C	◐	C	◐	C	◐	0,100	0,100	

Septembre.

Direction des vents, état du ciel, pluie et neige.

Date.	8h		10h		Midi.		2h		4h	
	Vents.	État du ciel.	Vents.	État du ciel.	Vents.	État du ciel.	Vents.	État du ciel.	Vents.	État du ciel.
1	NO. fb.	●	NO. fb.	● Pl.	NO. fb.	●	NO. fb.	● Pl.	NO. fb.	◐
2	E m	◐	C	◐	C	●	SE. fb.	●	C	● Pl.
3	E fb.	◐	E fb.	⊜	E fb.	◐	E fb.	◐	E m	◐
4	SE. fb.	◐	C	◐	C	◐	C	◐	C	◐
5	C	◐	E fb.	◐	E m	⊜	E m	◐	SE. m	◐
6	SE. m	○	SE. fb.	⊜	C	⊜	SE. m	○	SE. fb.	⊜
7	SE. m	◐	SE. m	⊜	SE. m	⊜	SE. m	⊜	SE. m	⊜
8	SE. m	◐	SE. fb.	◐	SE. m	⊜	SE. f	◐	SE. m	⊜
9	SE. m	◐	C	◐	E m	◐	E t.f.	◐	E f	◐
10	C	◐	E m	◐	E f	●	E m	●	E m	●
11	SE. m	●	SE. m	◐	SE. m	◐	SE. m	◐	SE. m	◐ Pl.
12	SE. m	◐	SE. m	◐	SE. m	◐	SE. m	◐	C	◐
13	C	◐	C	⊜	SE. m	⊜	SE. m	◐	SE. fb.	◐
14	SE. fb.	◐	SE. fb.	◐	C	◐	NO. fb.	◐ Pl.	NO. m	◐
15	O f	◐	O f	◐	O m	◐	O f	◐	O fb.	◐
16	NO. m	◐	O fb.	◐	O fb.	◐	C	◐	C	◐
17	NO. m	◐	NO. m	◐	NO. m	◐	NO. m	◐	NO. m	◐
18	O f	● Ng.	O f	◐	O m	◐	O m	●	O f	◐
19	O f	◐	O m	● Pl.	O m	● Pl.	O m	● Pl.	O m	◐
20	O m	◐	O f	◐	O f	◐	O f	◐	O f	⊜
21	C	○	O fb.	○	O m	○	O m	○	O m	○
22	C	⊜	C	◐	C	◐	C	◐	C	◐
23	E fb.	◐	C	◐	C	◐	C	◐	C	◐
24	SE. fb.	◐	C	◐	C	◐	O m	◐	C	◐
25	O m	◐	O fb.	◐	O fb.	◐	NO. m	◐	NO. m	◐
26	C	◐	O m	◐	O m	◐	C	◐	C	◐
27	O m	◐	O m	◐	O m	◐	O m	◐ Pl.	O m	◐
28	C	◐	O fb.	◐	O fb.	◐	O fb.	◐	C	◐
29	C	◐	SE. fb.	◐	SO. m	◐	O m	◐	O fb.	◐
30	SE. fb.	◐	C	◐	C	◐	C	◐	C	◐

Octobre.

1	C	●	O m	● Pl.	O fb.	◐	O fb.	● Pl.	N fb.	◐
2	C	◐	E fb.	◐	E m	◐	C	◐	C	◐
3	O fb.	◐	O fb.	◐	O fb.	◐	O fb.	●	C	◐
4	E m	◐	E m	◐	E m	◐	E f	◐	SE. m	◐
5	E m	◐	E fb.	⊜	SE. m	⊜	SE. m	◐	SE. m	◐
6	SE. m	◐	SE. m	◐	SE. m	◐	SE. f	◐	E m	◐
7	SE. m	◐	SE. f	◐	S m	◐	S f	◐	S m	◐
8	O m	◐ Ng.	O m	◐	NO. t.f.	◐	NO. f	◐	NO. t.f.	◐
9	O m	◐	C	● Pl.	C	●	C	●	O m	◐
10	O m	◐	O m	◐	O m	◐	O m	◐	O m	○
11	C	◐	C	◐	O m	◐	NO. m	◐	NO. m	◐
12	N fb.	○	NO. fb.	○	C	○	C	○	C	○
13	E fb.	⊜	C	⊜	O fb.	⊜	C	⊜	C	⊜
14	SE. fb.	⊜	SE. fb.	⊜	SE. m	⊜	SE. fb.	◐	SE. fb.	⊜
15	SE. m	○	SE. fb.	○	SE. fb.	○	SE. m	○	S fb.	○
16	SE. m	○	SE. fb.	○	SE. m	○	SE. fb.	⊜	C	◐
17	S m	◐	O f	◐	O m	◐	O m	● Pl.	O fb.	◐
18	O m	◐	O m	◐	O f	◐	O t.f.	⊜	O t.f.	⊜
19	O fb.	●	E fb.	● Pl.	E m	●	E fb.	● Pl.	E m	● Pl.
20	E fb.	◐	C	◐	C	⊜	C	⊜	C	○
21	O m	◐	O m	◐	O m	◐	O fb.	◐	O m	◐
22	C	◐	C	⊜	C	◐	O fb.	◐	C	◐
23	C	● Ng.	O m	● Ng.	O m	● Ng.	O m	● Ng.	O m	● Ng.
24	O m	● Ng.	O t.f.	●	O t.f.	●	O m	●	O m	●
25	O f	●	O m	◐	O m	◐	NO. f	⊜	NO. m	⊜
26	NO. m	◐	NO. f	◐	NO. m	◐	NO. m	◐	NO. m	◐
27	NO. m	◐	NO. f	◐	NO. f	◐	NO. f	◐	NO. f	◐
28	NO. m	◐	NO. m	◐	NO. m	◐	NO. fb.	◐	C	◐
29	C	◐	C	⊜	C	○	C	⊜	C	◐
30	C	◐	O fb.	◐	NO. fb.	◐	NO. fb	◐	C	◐
31	C	◐	E fb.	◐	C	◐	C	●	C	◐

Septembre.

Direction des vents, état du ciel, pluie et neige.

Date.	6h		8h		10h		Pluie et neige.		Remarques.
	Vents.	État du ciel.	Vents.	État du ciel.	Vents.	État du ciel.	8h mat.	8h soir.	
1	C	● Pl.	C	●	C	⊜	0,030	0,175	Le 1, deux arcs-en-ciel le soir.
2	C	●	C	● Pl.	C	⊖		0,050	Le 2, 4 et 5 brouillard le matin.
3	E fb.	⊖	C	⊖	E fb.	⊖			Le 11, deux arcs-en-ciel le soir.
4	C	⊖	C	⊜	C	⊜			Le 13, brouillard le matin.
5	SE. fb.	⊜	C	⊜	C	○			Le 14, tonnerre et éclairs à midi.
6	C	⊜	C	⊜	C	⊜			Le 19, gelée blanche dans la matinée.
7	SE. fb.	⊜	C	⊜	SE. fb.	⊜			Le 22, 23 et 24, brouillard le matin.
8	C	⊜	C	⊜	C	⊜			Le 25, deux arcs-en-ciel à 2½h ap. midi.
9	E m	⊖	E fb.	⊖	C	⊖			
10	E fb.	⊖	E fb.	⊖	E fb.	⊖			
11	SE. fb.	⊜	C	⊜	SE. m	⊖		0,006	
12	C	⊖	C	⊖	C	⊖		0,006	
13	E fb.	⊖	C	⊖	C	⊖			
14	NO. m	⊜	NO. f	⊖	NO. f	⊖		0,025	
15	O m	⊖	O m	⊖	O m	⊖			
16	C	⊖	C	⊖	C	⊖			
17	NO. m	⊖	NO. m	●	NO. m	●			
18	NO. m	⊖	NO. m	●	NO. m	⊖	0,018	0,050	
19	O m	⊖	O m	⊖	O m	●		0,025	
20	O f	⊜	O m	⊜	O fb.	⊜			
21	O fb.	○	O m	○	C	○			
22	C	⊖	C	⊖	C	⊖			
23	C	⊖	C	●	C	⊖			
24	C	○	C	○	C	○			
25	C	⊖	NO. fb.	⊖	NO. fb.	⊖		0,138	
26	C	⊖	C	⊖	C	⊖	0,100		
27	O fb.	⊖	C	⊖	O fb.	⊖		0,006	
28	C	⊖	C	⊖	C	⊖			
29	C	⊖	C	⊖	C	⊖			
30	C	⊖	C	⊖	C	⊖		0,006	

Octobre.

1	C	⊖	C	⊖	C	⊜	0,068	0,018	Le 5, gelée blanche.
2	C	⊖	C	⊖	C	⊖		0,006	Du 11 au 16 gelée blanche dans les matinées.
3	C	⊖	C	⊖	C	⊖			Le 20, gelée blanche.
4	S m	⊖	C	○	O m	⊖			Le 21, gelée blanche, l'étang gele aux bords dans la nuit du 22 au 23, beaucoup de neige.
5	S fb.	⊜	C	⊜	C	⊖			
6	E m	⊖	SO. m	● Pl.	SO. m	●			
7	S m	⊖	S m	⊖	S f	⊖	0,200		
8	NO. f	●	NO. f	●	NO. m	⊖	0,030	0,006	
9	O m	● Pl.	O m	●	O m	⊖	0,006	0,056	
10	O m	○	O fb.	○	C	⊖			
11	NO. fb.	⊜	NO. fb.	⊖	C	⊜			
12	C	○	C	○	C	○			
13	C	○	C	○	C	⊜			
14	C	⊜	C	○	C	○			
15	C	○	C	○	C	○			
16	C	⊖	C	⊖	SE. m	● Pl.		0,050	
17	C	⊖	C	⊖	C	● Pl.		0,006	
18	O fb.	⊜	O f	○	O t.f.	⊖	0,013		
19	E m	●	E m	⊖	E f	⊖	0,100	0,030	
20	C	○	C	⊜	C	⊜			
21	O m	⊖	O m	○	O fb.	○			
22	C	●	C	⊖	C	⊖			
23	O m	● Ng.	O m	● Ng.	O m	● Ng.	0,175	0,125	
24	O m	●	O f	⊖	O f	●	0,013	0,006	
25	NO. fb.	○	NO. fb.	○	NO. f	○			
26	NO. m	●	NO. m	●	NO. fb.	⊖			
27	NO. f	⊖	NO. f	⊖	NO. m	⊖			
28	C	○	NO. m	○	NO. m	○			
29	C	⊖	C	⊖	C	●			
30	C	⊖	C	⊖	C	⊖			
31	C	⊖	C	○	C	○			

Novembre.

Direction des vents, état du ciel, pluie et neige.

Date.	8h		10h		Midi.		2h		4h	
	Vents.	État du ciel.	Vents.	État du ciel.	Vents.	État du ciel.	Vents.	État du ciel.	Vents.	État du ciel.
1	C	◐	C	◐	C	◐	O fb.	●	O fb.	◐
2	O m	○	O m	○	O f	○	O m	○	O fb.	○
3	C	○	O fb.	○	O fb.	○	O fb.	○	O fb.	○
4	N m	◐	N fb.	◐	NO. fb.	◐	O m	●	O m	◐
5	C	● Ng.	O fb.	● Ng.	C	●	C	●	C	●
6	C	●	C	● Ng.	C	◐	C	◐	C	○
7	C	○	C	○	C	○	C	○	C	○
8	C	○	C	○	O m	○	O m	○	NO. fb.	○
9	NO. m	●	NO. m	●	NO. m	●	NO. m	●	NO. m	●
10	C	○	NO. m	○	NO. m	○	NO. m	○	NO. m	○
11	C	⊜	C	⊜	C	○	C	○	C	○
12	C	○	C	○	C	○	C	⊜	C	◐
13	C	◐	C	◐	C	◐	C	◐	C	◐
14	C	●	O fb.	◐	C	◐	C	●	C	● Ng.
15	E t.f.	● Ng.	E f	● Ng.	E f	● Ng.	E f	● Ng.	E f	●
16	SE. m	●	SE. m	●	C	● Ng.	C	● Ng.	SE. fb.	●
17	NO. fb.	⊜	O m	○	O m	○	O m	○	O m	○
18	SE. m	⊜	SE. m	◐	SE. fb.	⊜	C	◐	C	◐
19	SE. m	●	SE. fb.	⊜ Ng.	SE. fb.	● Ng.	SE. fb.	● Ng.	SE. fb.	● Ng.
20	SE. m	● Ng.	SE. fb.	● Ng.	SE. m	● Ng.	SE. f	● Ng.	SE. f	⊜
21	E m	● Ng.	E m	● Ng.	E m	● Ng.	E m	●	E fb.	⊜
22	O m	◐	O m	⊜	NO. m	◐	NO. m	⊜	NO. m	○
23	NO. fb.	◐	C	◐	C	◐	C	⊜	C	○
24	C	◐	SE. fb.	◐	SE. fb.	◐	SE. fb.	◐	SE. fb.	◐
25	C	● Ng.	C	●	C	●	C	●	C	⊜
26	O m	●	O m	● Ng.	O fb.	● Ng.	C	● Ng.	C	⊜
27	O m	⊜	O fb.	◐	O fb.	◐	O m	◐	C	⊜
28	O m	◐	NO. m	◐	NO. m	◐	NO. m	⊜	NO. m	⊜
29	C	● Ng.	C	●	C	● Ng.	C	● Ng.	C	● Ng.
30	NO. fb.	●	C	●	C	●	C	● Ng.	C	⊜ Ng.

Décembre.

1	C	● Ng.	NO. fb.	●	NO. fb.	⊜ Ng.	NO. fb.	● Ng.	NO. m	●
2	NO. m	◐	NO m	◐	NO. m	◐	NO. m	●	NO. m	●
3	NO. f	◐	NO. f	◐	NO. m	◐	NO. m	● Ng.	NO. f	●
4	NO. m	○	NO. m	○	NO. m	⊜	NO. m	○	NO. fb.	○
5	E m	○	E m	○	E m	⊜	E fb.	◐	E fb.	◐
6	O fb.	●	C	● Ng.	C	● Ng.	C	◐	C	● Ng.
7	C	◐	C	◐	C	◐	C	●	C	●
8	C	◐	C	◐	C	◐	C	◐	E fb.	◐
9	E m	●	C	◐	C	◐	SE. m	● Ng.	SE. fb.	● Ng.
10	SE. fb.	●	SE. m	●	SE. m	●	SE. m	●	SE. fb.	●
11	SE. fb.	◐	SE. fb.	◐	SE. fb.	◐	SE. m	◐	SE. t.f.	●
12	E fb.	●	C	●	E m	●	C	●	C	●
13	O fb.	◐	O m	◐	O fb.	◐	O fb.	◐	C	⊜
14	C	● Ng.	C	●	O m	●	O m	●	O m	●
15	O m	◐	NO. fb.	◐	NO. fb.	●	C	● Ng.	C	◐
16	SE. fb.	○	SE. fb.	◐	SE. m	◐	SE. m	◐	SE. f	◐
17	S fb.	◐	C	◐	S m	◐	S m	● Ng.	S fb.	●
18	NO. f	● Ng.	NO. m	⊜ Ng.	NO. m	● Ng.	NO. m	●	NO. f	●
19	SE. fb.	⊜	SE. m	◐	SE. m	● Ng.	SE. m	◐	SE. fb.	◐
20	NO. fb.	⊜	NO. fb.	●	NO. m	● Ng.	NO. m	◐	NO. m	◐
21	SE. m	◐	SE. fb.	⊜ Ng.	SE. fb.	● Ng	SE. fb.	● Ng.	SE. fb.	● Ng.
22	C	● Ng.	C	●	C	●	C	●	C	● Ng.
23	C	◐	C	○	C	○	C	●	C	◐
24	C	⊜	C	◐	C	⊜	C	◐	NO. fb.	◐
25	NO. f	● Ng.	NO. t.f.	●	NO. t.f.	●	NO. t.f.	◐	NO. t.f.	●
26	NO. m	◐	NO. fb.	◐	NO. fb.	◐	NO. fb.	● Ng.	NO. m	● Ng.
27	NO. fb.	◐	NO. fb.	◐	NO. fb.	◐	NO. m	●	NO. m	◐
28	O m	◐	O f	◐	O m	◐	O fb.	● Ng.	O m	● Ng.
29	NO. m	◐	NO. m	◐	NO. m	◐	NO. m	●	NO. fb.	◐
30	NO. f	● Ng.	O m	● Ng.	O m	●	O m	● Ng.	O m	●
31	O m	● Ng.	NO. fb.	● Ng.	C	● Ng.	NO. fb.	● Ng.	NO. m	

NOVEMBRE.

Direction des vents, état du ciel, pluie et neige.

Date.	6h		8h		10h		Pluie et neige.		Remarques.
	Vents.	État du ciel.	Vents.	État du ciel.	Vents.	État du ciel.	8h mat.	8h soir.	
1	C	◐	C	○	C	○			Le 7, l'étang de l'usine se couvre entièrement de glaces. Le 23, colonnes à coté du soleil à 8h du matin.
2	O m	○	O m	○	O m	○			
3	O fb.	○	O m	○	O m	○			
4	C	◐	C	◐	C	●			
5	C	●	C	● Ng.	C	●		0,100	
6	C	○	C	○	C	○	0,025		
7	C	○	C	○	C	○			
8	NO. fb.	○	C	○	C	○			
9	NO. f	●	NO. m	●	NO. m	●			
10	NO. fb.	○	NO. fb.	○	NO. fb.	○			
11	C	○	C	○	C	○			
12	C	●	C	●	C	●			
13	C	●	C	●	C	●			
14	C	● Ng.	E m	● Ng.	E f	● Ng.		0,042	
15	E f	●	E f	●	E m	●	0,030	0,013	
16	SE. fb.	●	C	● Ng.	C	● Ng.		0,006	
17	O fb.	○	O fb.	○	C	○	0,080		
18	C	◐	SE. m	●	SE. fb.	◐			
19	SE. fb.	● Ng.	SE. fb.	● Ng.	C	● Ng.	0,013	0,138	
20	E f	●	E f	●	E f	●	0,275	0,025	
21	C	●	C	●	C	●	0,025	0,075	
22	C	○	C	○	C	○	0,025		
23	C	○	C	○	C	○			
24	C	◐	SE. fb.	◐	SE. fb.	◐			
25	C	●	C	●	C	●		0,025	
26	O m	●	C	●	O fb.	●		0,025	
27	C	● Ng.	O fb.	● Ng.	O m	● Ng.			
28	C	○	C	○	C	○	0,100		
29	C	●	C	● Ng.	C	● Ng.	0,006	0,113	
30	C	● Ng.	C	● Ng.	C	● Ng.	0,100	0,075	

DÉCEMBRE.

1	NO. m	●	NO. m	◐	NO. m	⊜	0,163	0,013	
2	NO. m	◐	NO. m	●	NO. m	●			
3	NO. f	●	NO. f	●	NO. m	◐			
4	C	○	C	○	SE. m	○			
5	C	◐	C	◐	E fb.	◐			
6	C	●	C	●	C	◐	0,006	0,006	
7	C	●	C	●	C	● Ng.			
8	E fb.	◐	E m	● Ng.	E f	●	0,006		
9	SE. fb.	● Ng.	SE. fb.	◐	SE. fb.	◐	0,025	0,050	
10	SE. m	●	SE. m	●	SE. f	●			
11	SE. f	●	SE. f	◐	SE. m	◐	0,006		
12	C	●	NO. m	◐	C	◐			
13	C	●	C	●	C	◐			
14	O m	◐	O fb.	●	O fb.	◐	0,013	0,006	
15	C	● Ng.	C	● Ng.	C	◐ Ng.		0,013	
16	SE. t.f.	● Ng.	SE. f	● Ng.	SE. f	●	0,025	0,006	
17	C	●	C	⊜	C	⊜	0,006	0,025	
18	NO. t.f.	●	NO. t.f.	●	NO. f	●	0,013	0,013	
19	SE. fb.	⊜	SE. fb.	⊜	SE. m	⊜			
20	NO. fb.	◐	NO. fb.	◐	C	⊜			
21	C	● Ng.	SE. m	● Ng.	SE. m	● Ng.		0,100	
22	C	● Ng.	C	● Ng.	SE. fb.	●	0,100	0,025	
23	C	○	C	○	C	○	0,038		
24	NO. m	◐	NO. f	◐	NO. f	○			
25	NO t.f.	● Ng.	NO. f	●	NO. f	●	0,025	0,013	
26	NO. t.f.	● Ng.	NO. t.f.	●	NO. t.f.	● Ng.		0,013	
27	NO. m	● Ng.	NO. m	●	NO. m	●	0,006		
28	NO. t.f.	●	NO. t.f.	●	NO. t.f.	●	0,006	0,013	
29	NO. m	◐	NO. fb.	◐	NO. fb.	◐			
30	O m	◐ Ng.	O m	● Ng.	O m	◐ Ng.	0,042	0,013	
31	NO. m	●	NO. m	● Ng.	C	● Ng.	0,006	0,063	

Blank page retained for correct pagination

BOGOSLOWSK.

ANNÉE 1843.

JANVIER.

Baromètre à 13°$\frac{1}{2}$ R.

NB. Il faut ajouter 1,1 à toutes les valeurs contenues dans ces tableaux.

Date.	8h	10h	Midi.	2h	4h	6h	8h	10h
1	578,50	578,39	578,02	577,92	577,91	577,92	578,05	578,05
2	577,18	576,75	576,79	576,89	577,21	577,01	577,20	577,25
3	574,86	574,40	573,95	573,52	573,83	573,83	573,86	574,36
4	579,15	579,04	578,91	578,85	579,01	578,94	578,47	577,67
5	566,58	566,05	565,36	565,03	564,79	566,99	568,12	568,52
6	575,34	575,80	576,65	577,15	577,77	579,34	579,77	580,07
7	583,75	584,07	584,81	584,77	584,87	584,97	585,54	585,67
8	588,99	588,94	589,17	589,15	589,84	589,87	590,13	590,23
9	591,23	591,94	591,77	591,99	592,29	592,49	592,53	592,56
10	592,97	592,97	592,57	592,76	592,93	592,96	592,76	592,56
11	592,73	592,49	592,40	592,41	592,41	592,41	592,44	592,37
12	592,57	592,67	592,61	592,61	592,34	592,19	591,66	591,36
13	592,59	592,89	592,99	593,06	593,19	592,99	593,03	593,03
14	592,77	593,12	593,06	593,13	593,33	593,23	592,99	592,92
15	592,92	593,33	593,43	593,40	593,93	594,49	594,80	594,83
16	596,05	596,99	598,65	598,95	599,42	599,65	599,65	599,68
17	599,55	599,56	599,23	599,10	598,93	598,85	598,35	598,21
18	595,59	595,24	595,12	594,69	594,09	593,23	592,53	592,26
19	585,23	585,40	585,25	584,89	584,44	584,11	583,71	583,41
20	578,47	578,31	577,97	578,01	578,09	578,09	578,09	578,12
21	579,58	579,65	580,32	580,85	581,07	581,20	581,24	581,37
22	576,90	575,31	574,27	573,17	572,49	572,47	572,47	572,40
23	580,08	581,39	581,74	582,20	582,52	582,75	582,35	582,35
24	578,41	578,74	578,87	578,95	580,18	581,57	584,10	585,59
25	592,98	593,25	593,14	592,94	592,09	591,29	589,79	589,29
26	590,16	590,26	590,24	590,37	590,43	590,49	590,59	590,77
27	590,59	590,63	590,33	590,33	590,23	590,29	590,29	590,32
28	589,46	589,19	589,03	588,77	588,03	587,63	587,26	586,86
29	583,64	582,98	582,32	582,09	582,24	582,10	581,60	581,47
30	589,59	579,24	578,94	578,88	579,01	579,01	578,94	578,94
31	579,78	579,69	579,88	579,88	580,09	580,38	580,31	580,24

FÉVRIER.

1	579,67	579,41	579,48	579,75	580,14	580,84	580,64	580,64
2	582,20	582,12	582,82	582,89	583,38	583,51	583,61	583,61
3	584,68	584,65	584,47	584,47	584,64	584,80	584,67	584,67
4	581,95	582,40	582,97	583,17	584,87	584,97	585,02	585,15
5	586,86	586,73	586,77	586,87	587,30	587,80	588,10	588,33
6	591,22	591,03	590,69	590,63	590,76	590,69	590,63	590,56
7	587,60	587,17	586,87	586,54	586,27	586,30	586,43	586,53
8	584,88	583,27	582,17	581,87	579,61	579,17	579,04	578,74
9	576,91	577,22	577,62	577,59	579,22	580,65	581,25	581,45
10	582,84	582,57	582,21	582,08	581,59	581,42	581,45	581,55
11	580,11	579,92	579,89	579,97	580,12	580,22	580,98	581,28
12	585,42	585,56	585,57	585,87	586,21	586,30	586,16	585,96
13	586,06	585,90	586,10	586,07	586,10	586,16	586,19	586,19
14	586,56	586,39	586,30	586,27	586,46	586,59	586,69	587,33
15	587,77	588,53	588,66	588,63	588,93	588,79	588,83	588,86
16	589,44	589,39	589,28	589,25	589,57	589,73	589,79	589,79
17	590,14	590,19	590,17	590,11	590,34	590,90	591,00	591,03
18	589,34	588,89	588,86	588,96	588,92	589,14	588,87	588,67
19	584,18	582,77	582,27	581,62	581,08	581,08	581,20	581,10
20	581,72	581,40	581,11	580,91	580,64	580,62	580,65	580,65
21	581,89	581,77	581,47	581,24	579,47	577,38	575,19	574,09
22	565,09	566,76	568,66	570,06	574,17	574,80	578,15	578,69
23	586,42	586,89	587,47	587,64	588,39	588,52	588,52	588,52
24	586,29	585,95	585,70	585,57	585,65	585,72	585,78	585,88
25	588,00	588,42	588,80	588,94	589,33	589,59	589,65	589,65
26	589,15	588,64	588,33	588,13	586,99	586,69	586,39	586,03
27	582,50	582,17	581,67	581,54	581,13	581,03	580,97	581,13
28	582,37	582,88	584,07	584,00	584,20	584,94	585,29	585,32

Mars.

Baromètre à $13^{o}\frac{1}{3}$ R.

Date.	8h	10h	Midi.	2h	4h	6h	8h	10h
1	585,94	586,02	585,89	585,57	585,59	585,82	585,87	585,70
2	586,19	586,32	586,29	586,43	586,43	586,59	586,63	586,83
3	587,67	587,61	587,49	587,49	587,32	587,34	587,20	587,23
4	585,35	584,95	584,87	584,84	585,02	585,15	585,05	585,08
5	586,89	587,39	587,80	587,77	588,27	588,57	588,80	588,80
6	589,04	588,99	588,73	588,63	588,04	588,32	588,44	588,47
7	592,25	592,83	592,69	592,66	591,62	591,40	590,93	590,73
8	587,17	586,29	585,59	585,40	584,87	584,75	584,61	584,50
9	585,65	586,46	586,63	586,63	586,73	586,73	586,73	586,82
10	586,05	585,12	583,64	582,61	580,54	580,27	579,54	579,54
11	577,54	577,50	577,70	577,67	578,04	578,37	578,42	578,42
12	578,55	578,50	578,60	578,67	579,02	579,18	579,58	579,98
13	580,89	580,95	583,04	583,68	583,94	584,34	584,37	584,50
14	588,22	588,36	588,39	588,33	588,57	588,66	588,69	588,59
15	586,54	586,06	585,30	585,07	584,50	584,32	583,98	583,88
16	582,07	582,01	582,05	582,15	582,32	582,48	582,68	582,71
17	583,28	583,34	583,34	583,31	583,37	583,40	583,64	583,67
18	583,75	583,64	583,54	583,38	582,74	582,44	582,37	582,37
19	579,55	577,52	575,92	575,22	575,02	575,15	575,35	579,58
20	577,38	576,70	577,04	576,98	577,27	577,10	577,00	577,34
21	577,74	578,04	578,08	579,08	579,14	579,24	579,40	579,44
22	580,79	581,34	581,71	581,78	582,40	582,50	583,45	583,55
23	585,12	585,44	585,30	585,37	585,27	585,53	585,64	585,64
24	585,93	585,67	585,42	585,39	584,07	583,97	583,55	583,42
25	583,19	583,45	583,87	583,94	585,34	585,34	585,72	586,12
26	588,29	588,36	588,37	588,29	588,32	588,32	588,53	588,56
27	586,66	585,66	584,38	583,98	581,18	580,18	579,04	578,64
28	574,43	574,18	574,19	574,18	574,30	574,50	575,12	575,28
29	575,74	576,11	575,87	575,84	576,09	576,19	576,41	576,51
30	578,41	578,57	578,70	578,64	578,64	579,24	579,49	579,49
31	579,54	579,31	579,01	578,74	577,89	577,25	576,77	577,47

Avril.

1	578,44	578,71	578,48	578,55	579,79	579,89	579,98	579,98
2	580,04	578,48	577,35	577,04	575,80	575,05	574,29	573,89
3	570,23	571,46	572,93	573,30	576,01	576,97	577,30	577,35
4	579,24	580,04	580,98	581,21	581,11	581,04	581,14	581,12
5	581,05	580,64	580,31	580,18	579,50	578,77	578,57	578,49
6	574,93	574,74	574,91	574,82	574,85	574,78	574,74	574,24
7	572,12	572,73	572,95	572,95	573,30	573,49	573,71	573,71
8	574,58	574,72	574,92	576,38	577,17	578,60	578,82	579,15
9	579,60	579,48	579,12	578,04	577,77	577,17	577,09	577,02
10	577,74	578,20	579,88	580,38	581,11	581,11	582,40	582,40
11	583,84	583,89	584,19	584,47	584,40	584,72	584,81	585,04
12	585,33	585,57	585,08	583,58	582,38	584,81	580,71	580,21
13	584,31	584,89	585,37	585,37	586,75	586,99	587,02	587,05
14	580,17	578,09	576,03	575,17	576,44	577,37	578,43	579,18
15	583,11	583,93	584,24	585,74	585,90	586,04	586,34	586,44
16	587,24	587,01	586,81	586,61	585,66	585,52	585,64	585,64
17	583,05	583,19	583,24	583,29	583,49	583,59	583,74	583,74
18	579,47	578,65	578,69	578,87	578,99	579,12	579,25	579,23
19	579,77	579,58	579,38	579,58	579,58	579,74	579,91	580,07
20	580,08	579,71	579,71	579,71	579,11	578,94	578,94	578,98
21	579,18	579,31	579,50	579,81	580,09	580,38	581,07	581,60
22	584,60	585,27	585,28	584,98	584,93	584,98	585,09	584,92
23	584,14	583,61	581,89	580,74	580,70	579,62	579,32	578,92
24	577,98	577,80	578,20	578,24	578,70	579,12	579,45	579,45
25	580,45	580,38	580,62	580,70	581,02	581,12	581,52	581,72
26	582,62	582,87	582,91	582,97	583,62	582,32	583,55	583,65
27	585,87	586,44	587,12	586,29	586,55	586,85	587,10	586,90
28	587,83	587,72	587,65	587,66	587,82	588,85	589,05	589,19
29	589,98	589,89	589,79	589,79	589,98	590,08	590,20	590,20
30	589,70	589,44	589,25	589,05	588,78	588,78	588,78	588,78

Mai.

Baromètre à $13^{o}\frac{1}{3}$ R.

Date.	8h	10h	Midi.	2h	4h	6h	8h	10h
1	587,76	587,16	586,70	586,47	585,81	585,41	585,18	584,98
2	581,71	580,88	580,64	580,34	579,74	579,27	579,32	579,42
3	579,10	578,98	579,05	579,22	579,35	579,58	580,08	580,28
4	583,21	583,58	583,48	583,68	583,81	583,91	583,94	583,94
5	584,12	583,84	583,77	583,70	583,59	583,69	583,85	584,24
6	585,76	585,77	585,74	585,82	585,84	586,09	586,13	586,13
7	586,29	585,85	585,62	585,62	585,88	585,98	585,98	585,98
8	585,76	585,44	585,07	584,77	584,31	583,50	582,40	581,80
9	582,97	583,04	583,07	583,07	583,35	583,35	584,38	584,73
10	584,85	584,73	584,91	584,91	585,09	585,03	585,03	585,17
11	585,18	585,62	585,79	585,89	585,98	585,88	586,11	586,14
12	585,63	585,27	584,81	584,48	583,18	582,98	582,88	582,91
13	582,47	582,14	581,52	581,32	580,50	580,70	580,70	580,72
14	581,00	581,36	581,46	581,46	581,60	581,70	581,82	581,96
15	582,30	582,27	582,47	582,57	583,27	583,49	583,55	583,59
16	586,50	586,97	587,31	587,31	587,21	587,11	587,11	587,23
17	587,25	586,75	585,28	584,48	583,31	582,84	581,84	581,93
18	578,45	578,51	578,65	578,79	579,13	579,30	579,53	579,65
19	576,94	577,21	577,51	577,91	577,94	578,07	578,32	578,69
20	580,92	581,59	581,59	583,89	584,09	584,49	584,94	585,18
21	586,20	586,98	586,98	587,20	587,50	587,46	587,30	587,12
22	582,26	582,21	581,99	581,95	582,85	581,33	581,93	582,05
23	581,18	580,68	580,58	580,34	580,27	580,30	580,62	580,89
24	582,01	582,18	582,32	582,39	582,49	582,59	583,02	583,85
25	583,92	583,52	583,33	583,31	583,51	583,81	584,51	585,57
26	586,83	586,83	586,15	585,12	583,48	582,21	581,31	580,41
27	584,07	584,77	585,07	585,17	585,45	586,37	587,40	587,80
28	589,44	590,20	590,60	590,50	590,40	590,00	589,30	588,86
29	585,86	586,09	586,33	586,51	586,41	586,48	586,55	586,71
30	587,15	587,35	587,61	587,85	587,85	587,77	587,87	587,99
31	588,39	588,35	588,79	588,89	589,01	588,99	589,03	589,21

Juin.

1	589,45	589,61	589,05	588,93	588,55	588,45	588,39	588,39
2	588,59	588,59	588,49	588,39	588,35	588,35	588,41	588,45
3	589,16	589,21	589,05	588,91	588,45	588,35	588,35	588,31
4	587,39	586,91	586,27	585,72	585,62	586,07	585,99	585,93
5	585,77	585,77	585,65	585,75	585,77	585,77	585,65	585,55
6	584,91	584,83	584,51	584,48	584,38	584,28	584,58	585,03
7	581,49	580,10	579,87	581,00	581,00	581,63	582,65	583,74
8	584,23	585,25	585,55	585,55	585,55	585,95	584,67	581,81
9	588,94	589,89	590,30	590,30	590,26	590,20	590,12	589,98
10	584,94	585,20	585,15	585,25	585,35	585,37	585,50	585,50
11	585,10	584,65	584,27	583,95	583,39	583,09	583,25	583,65
12	584,27	584,21	584,15	584,19	583,86	584,36	585,30	586,06
13	585,07	584,45	583,36	582,83	582,30	582,36	582,04	581,84
14	582,42	582,39	582,86	583,05	583,27	583,53	583,63	584,25
15	585,40	586,19	586,47	586,27	585,35	584,65	584,69	584,49
16	583,47	583,25	582,65	582,25	581,65	581,19	581,09	580,95
17	578,39	577,83	576,63	574,99	573,75	573,07	571,01	570,31
18	567,78	567,85	567,89	567,99	568,31	568,75	569,45	569,81
19	573,70	573,98	574,38	574,98	575,54	575,90	576,10	576,36
20	578,98	580,42	580,83	581,23	581,70	581,97	582,57	582,80
21	577,86	576,57	575,49	575,69	576,09	578,11	580,69	581,11
22	582,39	582,33	582,17	582,17	582,07	582,29	582,49	583,07
23	583,80	584,00	584,17	583,97	583,77	583,69	583,69	584,00
24	584,32	584,50	584,41	584,31	584,21	584,11	584,15	584,15
25	584,77	584,71	584,65	584,57	584,40	584,27	584,07	583,87
26	584,49	584,13	583,95	583,76	583,68	583,48	583,51	583,61
27	583,27	583,06	582,92	582,90	582,96	582,52	582,04	581,77
28	581,77	580,32	579,96	579,90	579,40	579,40	579,46	579,46
29	580,28	580,40	580,34	580,31	580,31	580,51	580,64	580,64
30	580,70	580,41	580,28	580,08	579,98	580,08	579,98	579,98

Juillet.

Baromètre à 13°$\frac{1}{3}$ R.

Date.	8h	10h	Midi.	2h	4h	6h	8h	10h
1	576,80	576,80	576,81	576,84	577,66	579,14	579,60	580,09
2	582,45	582,91	583,19	583,35	583,33	583,43	583,69	584,29
3	584,89	584,33	584,07	583,77	584,27	584,57	584,63	584,63
4	585,69	585,83	585,57	585,37	585,13	585,11	585,27	585,39
5	583,94	583,65	583,56	583,50	583,28	582,88	582,88	582,83
6	585,91	586,12	586,36	586,33	586,33	586,13	586,13	586,16
7	586,39	586,30	585,84	585,42	584,16	583,86	583,36	583,18
8	581,98	581,37	581,37	581,39	581,98	582,31	582,54	582,90
9	584,95	586,11	586,51	587,15	587,37	587,80	587,80	587,80
10	588,28	588,14	588,32	588,32	588,34	588,38	588,38	588,28
11	586,84	586,58	586,38	586,02	585,42	585,12	584,94	584,98
12	584,12	583,96	583,80	583,77	583,55	583,45	583,45	583,45
13	583,00	583,15	583,09	583,03	583,03	583,23	583,35	583,49
14	583,75	583,73	583,67	583,51	583,41	583,31	583,23	583,07
15	583,11	582,92	582,89	582,86	582,89	582,85	582,85	582,88
16	582,73	582,42	582,19	581,56	580,86	580,10	579,90	579,62
17	576,52	576,18	575,60	574,97	574,70	574,10	573,63	572,98
18	570,55	570,39	570,23	570,21	570,37	570,35	570,55	570,91
19	571,03	571,01	571,05	571,15	571,25	571,37	571,41	571,77
20	574,58	575,08	576,04	576,42	576,62	576,74	576,74	576,97
21	575,98	575,54	575,42	575,42	575,58	575,66	576,24	577,16
22	579,71	580,11	580,69	580,83	581,13	581,63	582,05	582,45
23	583,29	583,65	583,51	583,41	583,41	583,37	583,39	583,43
24	582,97	582,79	582,44	582,20	581,70	582,42	582,51	582,77
25	583,59	584,48	585,02	585,00	585,09	585,20	585,25	585,25
26	585,88	585,92	585,93	585,83	585,53	585,22	585,28	585,19
27	585,72	585,60	585,62	585,58	585,52	585,50	585,60	585,74
28	585,93	585,90	585,88	585,66	585,56	585,30	585,42	585,43
29	585,22	585,02	584,36	583,50	582,62	582,18	581,72	581,51
30	580,36	579,74	579,64	579,51	579,42	579,32	579,28	579,16
31	578,42	577,94	577,86	577,84	577,98	578,08	578,48	578,86

Août.

1	580,82	581,46	581,82	582,12	582,32	582,97	583,39	584,45
2	584,51	584,85	584,86	584,93	585,03	585,20	585,33	585,79
3	587,49	587,58	587,57	587,57	587,19	587,17	587,21	587,10
4	587,10	587,10	586,60	586,25	585,70	585,50	585,30	585,23
5	583,31	583,23	583,03	583,07	583,10	583,13	583,15	583,29
6	583,89	583,72	583,65	583,59	583,59	583,59	583,69	583,95
7	583,85	583,73	583,57	583,63	583,85	583,89	584,15	584,30
8	579,46	578,83	578,51	578,56	578,66	578,69	578,92	579,15
9	579,44	579,55	579,49	579,89	579,89	579,89	579,92	579,92
10	580,40	580,59	580,93	581,01	581,11	581,36	581,86	582,09
11	581,81	581,75	581,69	581,57	581,57	581,60	581,50	581,39
12	579,55	578,84	578,62	578,46	578,48	578,52	578,74	578,97
13	578,94	578,72	578,72	578,66	578,66	578,78	578,82	578,74
14	578,69	578,85	578,97	579,02	579,24	579,44	579,57	580,07
15	580,25	580,63	580,54	580,87	581,63	582,63	582,79	582,87
16	582,46	582,21	581,97	581,96	581,99	582,02	581,86	581,78
17	581,92	581,86	581,86	581,81	581,93	581,96	581,96	582,02
18	582,64	582,48	582,42	582,32	582,28	582,18	582,10	582,04
19	581,44	581,40	581,35	581,32	581,45	581,58	581,64	581,64
20	582,00	581,92	581,92	581,92	581,85	581,78	581,78	581,84
21	581,79	582,29	581,37	582,44	582,54	582,57	582,57	582,60
22	582,97	582,95	582,77	582,81	582,89	582,92	582,88	582,84
23	583,03	582,98	582,98	583,05	583,05	583,08	583,18	583,35
24	583,10	583,07	583,07	582,97	582,87	582,80	582,73	582,33
25	576,36	576,65	577,23	577,63	578,13	578,49	578,81	578,83
26	579,22	579,19	580,59	580,92	581,18	581,44	581,60	581,62
27	582,16	583,40	583,54	583,68	583,78	584,00	584,14	584,26
28	584,06	583,78	584,12	584,12	584,15	584,18	584,24	584,04
29	583,95	583,83	583,80	583,77	583,77	583,77	583,83	583,66
30	583,38	583,22	583,12	583,12	583,12	583,18	583,10	583,04
31	583,86	584,24	584,19	584,26	584,36	584,69	585,12	585,48

Septembre.

Baromètre à $13^{o}\frac{1}{3}$ R.

Date.	8h	10h	Midi.	2h	4h	6h	8h	10h
1	586,09	586,53	586,65	586,95	587,25	587,48	587,84	588,10
2	589,03	589,08	589,02	589,02	589,05	589,14	589,17	589,20
3	589,68	589,70	589,67	589,64	589,64	589,64	589,79	589,83
4	589,77	589,91	589,98	590,15	590,15	590,38	590,58	590,74
5	591,20	591,18	591,15	591,12	591,12	591,28	591,41	591,54
6	582,80	592,78	592,85	592,65	592,55	592,48	592,48	592,38
7	592,97	592,88	592,79	592,56	592,36	592,15	591,92	591,85
8	591,82	591,43	590,91	590,23	590,09	590,91	589,75	589,63
9	588,28	587,91	587,23	586,85	586,39	586,11	585,85	585,71
10	584,53	584,37	584,23	584,27	584,49	584,73	584,73	584,85
11	585,35	585,41	585,23	585,19	585,25	585,29	585,31	585,37
12	585,63	585,57	585,51	585,49	585,51	585,57	585,60	585,66
13	586,39	586,63	586,93	587,46	587,56	587,89	588,32	588,48
14	586,44	589,68	589,16	588,83	588,33	588,06	587,76	587,72
15	585,80	585,98	585,98	586,18	586,28	586,30	586,30	586,34
16	586,18	586,04	585,69	585,64	585,70	585,76	585,72	585,68
17	586,50	586,46	586,77	586,74	586,74	586,77	586,77	586,80
18	586,36	586,46	586,69	587,48	588,70	589,34	589,46	589,66
19	587,51	586,59	585,93	585,73	585,23	584,79	584,65	584,69
20	585,05	585,33	585,39	585,57	585,69	585,73	585,85	585,99
21	586,69	587,13	587,58	588,01	588,36	588,56	588,56	588,82
22	589,08	588,99	588,86	588,92	588,85	588,91	588,94	588,87
23	588,63	588,30	587,94	587,74	587,27	587,03	586,86	586,59
24	585,66	585,25	584,75	584,83	583,35	583,15	583,05	582,89
25	581,65	581,51	581,33	581,30	581,33	581,65	581,99	582,21
26	583,06	On change le	cuir, qui	ferme le	fond du	réservoir.		
27	575,00	573,89	573,36	573,19	572,99	573,12	573,32	573,48
28	577,78	577,98	578,45	578,42	578,42	578,78	579,04	579,04
29	576,47	575,09	574,33	574,33	574,46	574,69	575,12	575,45
30	575,72	575,22	575,22	575,27	575,27	575,47	575,62	575,90

Octobre.

1	577,95	576,91	576,45	576,25	576,19	576,15	576,15	576,41
2	571,99	571,36	570,23	569,60	569,00	568,14	567,54	567,36
3	569,31	570,83	571,57	572,77	573,29	573,98	574,48	575,04
4	575,44	575,50	575,06	574,50	573,80	572,62	572,52	572,32
5	576,04	575,96	575,96	575,96	575,66	575,41	575,41	575,44
6	576,10	575,72	573,92	573,72	572,62	569,95	569,45	568,78
7	558,06	561,06	562,60	562,82	563,16	563,21	562,18	561,16
8	560,46	560,30	560,28	560,38	561,52	561,92	562,92	563,95
9	570,50	570,49	570,89	571,02	571,28	571,44	571,60	571,82
10	571,42	571,49	571,38	571,81	572,06	572,36	572,46	572,69
11	576,39	576,61	576,92	577,02	577,06	577,09	577,09	577,22
12	579,29	578,82	578,42	579,02	578,06	578,08	578,12	578,17
13	578,07	578,28	578,42	578,76	578,98	579,37	579,45	579,48
14	579,65	579,02	578,42	578,26	578,26	578,32	578,37	578,35
15	578,81	578,55	577,85	577,40	577,19	577,05	576,97	576,83
16	572,31	571,43	569,58	568,78	568,33	568,64	569,40	569,81
17	574,64	575,24	576,10	576,10	576,12	576,10	575,90	575,82
18	571,84	570,68	569,88	568,98	569,04	571,04	571,54	572,30
19	581,46	581,86	582,21	582,21	582,32	582,38	582,04	581,46
20	578,30	576,35	574,69	573,89	573,39	573,39	571,86	580,86
21	568,92	569,20	569,46	570,45	571,41	571,83	572,09	572,42
22	575,45	576,45	577,82	579,01	580,66	580,89	581,12	581,28
23	580,89	579,81	579,01	577,81	577,06	576,29	575,92	575,12
24	573,01	572,52	572,40	572,75	572,77	573,66	574,55	574,78
25	575,09	574,69	574,49	574,29	574,22	574,15	574,45	574,78
26	575,28	574,41	574,12	574,25	574,47	574,77	575,31	575,84
27	576,91	577,25	577,25	578,65	579,25	579,45	579,89	580,41
28	582,49	582,53	582,67	583,20	583,53	583,83	583,73	583,65
29	583,69	583,60	582,98	582,46	582,98	581,52	581,02	580,04
30	581,33	581,37	581,34	581,34	581,37	581,37	581,53	581,63
31	582,00	581,52	581,02	580,84	580,54	579,77	579,80	579,80

Novembre.

Baromètre à $13^{o}\frac{1}{3}$ R.

Date.	8h	10h	Midi.	2h	4h	6h	8h	10h
1	582,55	582,89	582,98	582,98	583,00	582,90	582,60	582,34
2	582,10	582,00	582,00	582,18	582,00	582,20	582,20	582,20
3	580,62	579,41	579,05	578,23	578,03	577,95	577,89	577,95
4	573,58	573,34	573,14	573,32	573,42	573,58	573,45	573,65
5	579,35	580,00	581,04	581,93	583,18	584,80	586,13	587,39
6	584,70	583,01	581,75	581,55	581,31	580,92	580,32	579,95
7	578,25	577,12	576,36	576,36	576,28	576,32	576,04	575,98
8	573,86	573,90	573,80	573,60	573,40	573,46	573,52	573,52
9	573,65	573,58	573,40	573,65	573,65	573,95	574,31	574,66
10	578,06	577,55	576,97	576,91	576,91	577,26	577,42	577,70
11	578,02	577,69	577,79	577,91	578,11	578,35	578,47	578,63
12	579,17	579,39	579,65	579,85	579,87	579,77	579,77	579,77
13	580,17	580,19	580,15	579,95	579,69	579,29	578,99	578,49
14	579,15	578,87	579,05	579,75	579,95	582,06	583,02	583,98
15	588,41	587,59	587,02	587,58	588,00	588,58	588,91	589,15
16	586,52	585,12	584,39	584,39	584,28	584,24	584,10	583,98
17	584,64	583,61	583,39	583,39	583,71	584,61	584,99	585,48
18	587,20	586,86	585,65	585,23	584,83	584,83	584,65	584,29
19	582,39	582,32	580,88	580,68	580,48	580,52	580,57	580,85
20	579,02	579,03	578,44	578,04	577,27	576,15	575,22	574,37
21	573,25	572,63	572,10	571,84	571,50	571,15	570,41	569,36
22	570,75	570,21	570,45	571,00	572,70	573,65	575,42	575,21
23	579,00	579,29	579,51	579,91	580,43	580,86	581,40	581,90
24	581,60	581,15	580,56	580,56	581,04	581,10	581,16	581,16
25	581,24	579,72	579,72	579,45	578,98	578,06	577,32	576,18
26	570,97	570,52	570,19	570,13	570,93	572,03	571,60	571,67
27	564,46	584,46	564,62	566,60	567,42	568,72	568,87	569,49
28	570,26	570,17	569,77	569,62	569,52	569,58	569,63	570,20
29	568,82	568,82	568,62	568,58	568,40	568,46	568,70	568,75
30	570,15	570,81	571,09	571,31	573,12	573,48	573,50	573,74

Décembre.

1	573,32	573,01	571,63	571,13	571,39	572,75	573,27	573,61
2	578,60	578,42	577,97	577,67	577,27	576,97	576,75	576,75
3	577,03	576,60	576,40	576,30	576,23	576,23	577,33	577,33
4	576,60	576,22	575,66	575,52	575,86	575,99	576,05	575,77
5	573,58	572,87	572,29	572,29	572,37	572,13	571,83	571,43
6	572,86	573,08	572,83	572,48	572,05	571,52	571,55	571,55
7	571,63	571,58	571,58	571,72	571,75	572,69	572,95	573,31
8	575,03	573,57	574,22	574,12	573,97	573,27	572,95	572,78
9	573,52	573,18	573,24	573,24	573,38	573,69	573,72	573,75
10	574,69	574,70	574,64	574,58	574,40	574,50	574,50	574,53
11	574,28	573,96	573,96	574,12	574,12	574,18	574,10	574,19
12	573,30	572,94	572,32	571,82	571,25	570,74	570,58	570,08
13	570,71	570,67	570,85	571,07	571,87	572,62	572,98	573,24
14	573,87	573,04	571,47	570,67	570,09	569,55	569,60	569,44
15	568,38	566,99	565,44	565,26	564,72	564,88	564,31	563,89
16	563,21	561,45	559,64	558,64	558,60	558,58	558,41	558,22
17	557,15	556,48	555,98	556,00	556,54	557,26	558,26	559,81
18	559,21	558,21	557,53	556,98	556,42	556,12	555,67	556,28
19	558,59	558,83	560,13	560,99	561,19	561,44	561,50	561,56
20	561,34	560,33	559,90	560,29	560,61	561,01	561,61	562,47
21	564,19	564,55	565,72	565,96	566,55	566,88	567,11	567,47
22	570,54	570,48	570,52	570,87	571,92	572,58	574,70	575,04
23	578,01	577,99	578,03	578,25	578,51	578,75	579,10	579,60
24	578,12	577,59	576,47	575,87	575,72	573,75	572,95	572,55
25	567,75	567,70	567,34	567,36	567,60	567,72	567,72	567,75
26	567,53	567,27	567,21	567,21	567,41	567,83	568,22	568,58
27	569,73	569,49	568,78	568,67	568,19	567,69	566,99	566,29
28	563,55	562,49	560,82	559,06	558,88	558,55	558,55	558,38
29	555,19	554,25	553,83	554,09	554,22	554,52	555,40	556,13
30	557,01	556,93	557,03	557,03	558,76	558,96	560,31	560,86
31	559,55	558,88	558,03	557,79	557,69	558,04	558,24	558,64

JANVIER.

Température de l'air et pression des vapeurs d'eau répandues dans l'athmosphère.

Date.	8h			10h			Midi.			2h		
	t	e″	$\frac{e''}{e}$	t	e″	$\frac{e''}{e}$	t	e″	$\frac{e''}{e}$	t	e″	$\frac{e''}{e}$
1	— 4,4	1,16	0,94	— 4,3	1,17	0,94	— 4,0	1,20	0,94	— 3,8	1,22	0,94
2	— 8,7	0,79	0,96	— 8,4	0,79	0,93	— 8,4	0,75	0,88	— 8,6	0,73	0,88
3	— 9,6	0,69	0,94	— 9,7	0,71	0,96	— 8,9	0,75	0,94	— 8,7	0,73	0,89
4	— 8,6	0,80	0,96	— 10,0	0,66	0,93	— 9,8	0,68	0,93	— 9,7	0,71	0,96
5	— 9,8	0,68	0,93	— 10,4	0,64	0,93	— 10,5	0,63	0,93	— 10,5	0,63	0,93
6	— 18,3	0,29	0,94	— 18,4	0,29	0,94	— 17,5	0,33	0,94	— 17,3	0,33	0,94
7	— 16,3	0,36	0,95	— 16,4	0,34	0,90	— 14,6	0,43	0,95	— 10,4	0,44	0,95
8	— 9,2	0,75	0,97	— 8,9	0,78	0,98	— 8,4	0,82	0,96	— 8,2	0,83	0,96
9	— 16,4	0,34	0,90	— 17,3	0,26	0,71	— 14,2	0,43	0,91	— 14,4	0,44	0,95
10	— 17,2	0,20	0,57	— 20,2	0,21	0,84	— 17,5	0,26	0,79	— 16,6	0,27	0,72
11	— 12,4	0,52	0,90	— 11,6	0,51	0,81	— 9,5	0,66	0,88	— 9,0	0,65	0,80
12	— 8,0	0,51	0,59	— 8,9	0,78	0,98	— 8,4	0,79	0,93	— 8,1	0,66	0,76
13	— 13,7	0,42	0,84	— 11,4	0,55	0,87	— 9,8	0,70	0,96	— 9,5	0,73	0,97
14	— 4,4	1,08	0,88	— 5,1	1,12	0,97	— 3,6	1,20	0,92	— 3,2	1,25	0,92
15	— 3,3	1,31	0,97	— 3,8	1,22	0,94	— 4,0	1,23	0,97	— 4,0	1,20	0,94
16	— 5,2	0,66	0,58	— 4,9	0,84	0,72	— 3,0	0,65	0,47	— 3,0	0,97	0,70
17	— 5,5	0,47	0,44	— 4,1	0,50	0,40	— 5,0	0,52	0,45	— 4,8	0,88	0,75
18	— 6,3	0,63	0,61	— 5,4	0,92	0,82	— 3,0	1,04	0,75	— 3,2	0,95	0,69
19	— 3,2	0,96	0,69	— 6,0	0,80	0,76	— 5,6	0,87	0,80	— 5,4	0,95	0,85
20	— 3,6	1,11	0,84	— 4,7	0,97	0,81	— 4,3	0,91	0,74	— 4,4	1,05	0,86
21	— 7,6	0,78	0,86	— 7,2	0,73	0,78	— 7,6	0,72	0,80	— 7,6	0,75	0,83
22	— 6,5	0,69	0,69	— 6,5	0,79	0,79	— 6,2	0,90	0,88	— 5,0	1,00	0,86
23	— 10,8	0,53	0,79	— 11,7	0,53	0,85	— 9,9	0,53	0,73	— 9,8	0,56	0,77
24	— 3,5	1,02	0,76	— 3,5	1,05	0,79	— 2,9	1,05	0,75	— 2,9	1,16	0,82
25	— 23,0	0,10	0,50	— 21,7	0,19	0,90	— 14,7	0,41	0,91	— 13,2	0,50	0,95
26	— 9,6	0,60	0,80	— 9,4	0,64	0,83	— 8,7	0,67	0,80	— 8,8	0,69	0,83
27	— 12,3	0,55	0,95	— 13,4	0,47	0,90	— 10,1	0,62	0,87	— 9,9	0,67	0,93
28	— 11,0	0,60	0,92	— 10,0	0,63	0,88	— 9,2	0,63	0,80	— 9,0	0,70	0,89
29	— 17,9	0,26	0,79	— 16,3	0,31	0,82	— 14,6	0,41	0,91	— 12,0	0,54	0,90
30	— 19,9	0,23	0,85	— 15,8	0,36	0,90	— 10,5	0,66	0,96	— 9,8	0,70	0,96
31	— 3,9	1,17	0,91	— 3,2	1,12	0,82	— 1,2	1,19	0,73	— 1,0	1,43	0,87

FÉVRIER.

1	— 6,0	0,99	0,94	— 4,9	1,11	0,96	— 3,3	1,21	0,89	— 2,5	1,31	0,90
2	— 8,0	0,81	0,93	— 7,3	0,90	0,97	— 4,4	1,03	0,84	— 4,1	1,19	0,94
3	— 5,9	0,84	0,80	— 6,8	0,88	0,91	— 4,0	1,16	0,91	— 3,6	1,25	0,95
4	— 4,7	1,03	0,87	— 3,1	1,20	0,87	— 1,5	1,34	0,84	— 1,4	1,42	0,89
5	— 4,2	1,18	0,94	— 2,9	1,37	0,98	— 0,9	1,56	0,94	— 0,4	1,63	0,94
6	— 4,2	1,21	0,97	— 3,1	1,34	0,98	— 1,4	1,28	0,80	— 1,2	1,44	0,89
7	— 4,0	1,07	0,84	— 3,6	1,17	0,88	— 3,1	1,23	0,89	— 2,6	1,30	0,89
8	— 7,9	0,78	0,89	— 6,7	0,89	0,91	— 6,8	0,88	0,91	— 6,5	0,95	0,94
9	— 5,7	0,95	0,88	— 2,8	1,17	0,82	— 2,2	1,14	0,76	— 1,8	1,30	0,84
10	— 5,7	0,95	0,88	— 4,5	1,02	0,84	— 3,5	1,05	0,79	— 3,3	1,24	0,92
11	— 3,0	1,18	0,85	— 2,0	1,28	0,84	— 1,2	1,44	0,89	— 0,8	1,50	0,89
12	— 11,1	0,62	0,95	— 9,2	0,75	0,97	— 7,7	0,87	0,97	— 6,2	0,93	0,91
13	— 6,1	0,91	0,88	— 4,7	1,03	0,87	— 3,9	1,05	0,81	— 3,5	1,22	0,92
14	— 10,0	0,66	0,93	— 8,7	0,79	0,96	— 4,9	0,98	0,83	— 3,2	1,05	0,77
15	— 11,7	0,60	0,95	— 7,4	0,87	0,93	— 3,1	1,09	0,79	— 2,7	1,32	0,92
16	— 6,0	0,99	0,94	— 4,6	1,09	0,91	— 2,2	1,32	0,88	— 2,0	1,37	0,90
17	— 13,7	0,48	0,95	— 5,3	1,10	0,97	+ 1,5	1,40	0,89	— 1,0	1,63	0,98
18	— 0,7	1,59	0,94	+ 0,6	1,64	0,86	+ 2,6	1,65	0,73	+ 2,4	1,91	0,86
19	— 2,3	1,24	0,83	+ 0,6	1,48	0,78	+ 1,0	1,59	0,79	+ 2,0	1,90	0,88
20	— 3,2	1,16	0,85	— 2,0	1,37	0,90	— 1,2	1,24	0,76	— 1,2	1,44	0,89
21	— 15,7	0,38	0,95	— 11,6	0,58	0,92	— 5,0	0,93	0,81	— 5,0	1,03	0,89
22	— 7,2	0,88	0,93	— 6,8	0,82	0,84	— 6,1	0,86	0,82	— 5,8	0,97	0,91
23	— 10,0	0,58	0,80	— 9,4	0,52	0,69	— 8,7	0,61	0,75	— 8,4	0,72	0,85
24	— 7,6	0,78	0,86	— 6,9	0,81	0,84	— 6,4	0,92	0,91	— 5,8	0,97	0,91
25	— 10,2	0,65	0,93	— 9,6	0,63	0,83	— 9,0	0,65	0,80	— 8,6	0,73	0,88
26	— 21,7	0,19	0,90	— 12,0	0,51	0,85	— 7,3	0,75	0,81	— 6,8	0,92	0,93
27	— 2,0	1,20	0,79	— 1,1	1,25	0,76	— 0,3	1,43	0,81	+ 0,4	1,62	0,88
28	— 2,5	1,17	0,80	— 1,5	1,40	0,89	+ 0,4	1,46	0,78	+ 1,7	1,45	0,69

JANVIER.

Température de l'air et pression des vapeurs d'eau répandues dans l'athmosphère.

Date.	4h			6h			8h			10h			Minim.
	t	e″	$\frac{e''}{e}$	t	e″	$\frac{e''}{e}$	t	e″	$\frac{e''}{e}$	t	e″	$\frac{e''}{e}$	
1	— 4,7	1,09	0,92	— 5,1	1,09	0,95	— 5,5	1,04	0,94	— 5,5	1,07	0,97	— 7,0
2	— 9,2	0,72	0,94	— 9,7	0,71	0,96	— 10,5	0,66	0,96	— 10,8	0,62	0,92	— 10,4
3	— 9,8	0,70	0,96	— 10,5	0,66	0,96	— 13,0	0,49	0,90	— 14,5	0,38	0,83	— 13,0
4	— 9,8	0,70	0,96	— 10,0	0,69	0,96	— 9,7	0,71	0,96	— 9,6	0,72	0,97	— 16,5
5	— 11,5	0,55	0,87	— 13,1	0,51	0,95	— 11,8	0,56	0,90	— 11,8	0,52	0,85	— 11,8
6	— 16,8	0,32	0,89	— 17,0	0,32	0,89	— 17,4	0,33	0,94	— 17,6	0,33	0,94	— 19,8
7	— 11,5	0,58	0,92	— 11,3	0,59	0,92	— 10,4	0,67	0,96	— 10,4	0,67	0,96	— 19,8
8	— 8,1	0,75	0,85	— 8,2	0,74	0,85	— 9,5	0,66	0,88	— 9,5	0,66	0,88	— 13,0
9	— 14,4	0,42	0,91	— 17,4	0,33	0,94	— 18,0	0,29	0,88	— 18,4	0,27	0,87	— 16,5
10	— 14,1	0,43	0,91	— 14,4	0,42	0,91	— 14,3	0,42	0,91	— 14,2	0,43	0,91	— 20,0
11	— 9,0	0,65	0,80	— 9,1	0,67	0,83	— 8,9	0,68	0,83	— 8,7	0,70	0,83	— 21,8
12	— 9,7	0,65	0,88	— 9,7	0,65	0,88	— 9,7	0,65	0,88	— 9,7	0,65	0,88	— 12,0
13	— 5,1	0,88	0,77	— 8,2	0,80	0,93	— 7,8	0,83	0,93	— 7,4	0,89	0,97	— 16,8
14	— 3,7	1,19	0,92	— 4,0	1,16	0,91	— 3,7	1,23	0,95	— 1,8	1,43	0,93	— 10,2
15	— 2,9	1,22	0,87	— 4,3	1,06	0,86	— 4,7	0,76	0,64	— 5,0	0,76	0,66	— 6,0
16	— 5,1	1,48	0,43	— 5,6	0,44	0,40	— 5,7	0,46	0,43	— 6,0	0,80	0,76	— 9,7
17	— 10,2	0,34	0,48	— 12,5	0,43	0,77	— 16,6	0,32	0,89	— 17,0	0,24	0,65	— 9,9
18	— 4,0	0,94	0,75	— 4,4	1,00	0,82	— 4,7	0,67	0,57	— 4,8	0,96	0,81	— 18,0
19	— 5,8	0,97	0,91	— 5,7	0,92	0,85	— 5,5	0,94	0,85	— 5,4	0,95	0,85	— 7,0
20	— 6,4	0,89	0,88	— 6,8	0,79	0,81	— 7,1	0,82	0,87	— 7,4	0,80	0,87	— 8,2
21	— 8,6	0,73	0,88	— 8,9	0,68	0,83	— 9,5	0,66	0,88	— 9,7	0,65	0,88	— 9,8
22	— 4,9	1,01	0,86	— 5,2	1,04	0,94	— 4,8	1,05	0,89	— 5,2	1,04	0,94	— 13,0
23	— 10,2	0,59	0,83	— 10,8	0,64	0,96	— 9,7	0,59	0,80	— 9,6	0,63	0,83	— 14,5
24	— 4,9	1,01	0,86	— 5,7	0,79	0,74	— 9,5	0,61	0,80	— 9,8	0,61	0,83	— 12,0
25	— 11,0	0,47	0,72	— 9,3	0,42	0,54	— 6,3	0,43	0,43	— 6,5	0,79	0,79	— 24,5
26	— 9,1	0,69	0,89	— 9,1	0,67	0,83	— 9,2	0,72	0,94	— 9,3	0,68	0,89	— 12,3
27	— 9,7	0,59	0,80	— 11,1	0,60	0,92	— 12,9	0,50	0,90	— 14,0	0,44	0,90	— 14,6
28	— 9,8	0,64	0,88	— 13,1	0,48	0,90	— 15,7	0,38	0,95	— 15,8	0,36	0,90	— 17,2
29	— 13,4	0,49	0,95	— 16,2	0,31	0,82	— 16,6	0,32	0,89	— 16,6	0,32	0,89	— 21,0
30	— 6,9	0,94	0,97	— 7,3	0,90	0,97	— 6,6	0,97	0,97	— 6,6	0,97	0,97	— 21,5
31	— 1,8	1,16	0,75	— 2,5	1,61	0,83	— 3,0	1,24	0,89	— 2,9	1,22	0,87	— 8,6

FÉVRIER.

1	— 2,7	1,32	0,92	— 3,1	1,31	0,95	— 3,9	1,14	0,88	— 4,2	1,14	0,91	— 8,0
2	— 6,5	0,95	0,94	— 9,5	0,70	0,94	— 9,0	0,77	0,98	— 8,8	0,76	0,94	— 10,0
3	— 5,5	0,94	0,85	— 7,8	0,83	0,93	— 11,5	0,60	0,95	— 11,5	0,58	0,92	— 11,2
4	— 1,6	1,39	0,89	— 2,4	1,15	0,79	— 2,4	1,20	0,88	— 2,5	1,28	0,87	— 15,5
5	+ 0,8	1,64	0,85	+ 0,6	1,68	0,88	— 0,1	1,75	0,98	— 0,0	1,68	0,94	— 8,0
6	— 2,5	1,03	0,71	— 3,2	1,22	0,89	— 3,2	1,12	0,82	— 3,3	1,21	0,89	— 5,0
7	— 3,5	1,29	0,97	— 3,4	1,30	0,97	— 4,1	1,22	0,97	— 4,9	1,07	0,91	— 6,0
8	— 5,3	1,07	0,95	— 4,6	1,13	0,94	— 5,0	1,06	0,91	— 5,5	1,04	0,94	— 16,0
9	— 2,6	1,06	0,73	— 4,1	1,06	0,84	— 4,8	1,05	0,89	— 5,6	0,99	0,91	— 10,2
10	— 3,8	1,15	0,88	— 4,4	1,12	0,91	— 3,9	1,14	0,88	— 3,9	1,14	0,88	— 19,5
11	— 1,8	1,26	0,81	— 2,3	1,34	0,90	— 4,2	1,04	0,84	— 4,4	1,00	0,82	— 7,8
12	— 6,5	0,95	0,94	— 7,2	0,88	0,93	— 7,2	0,91	0,97	— 7,3	0,87	0,93	— 14,0
13	— 5,3	0,93	0,82	— 8,2	0,77	0,88	— 8,6	0,77	0,93	— 9,2	0,75	0,97	— 9,0
14	— 4,6	1,01	0,84	— 6,7	0,86	0,87	— 7,6	0,85	0,93	— 8,5	0,81	0,96	— 14,0
15	— 3,8	1,09	0,84	— 4,3	1,17	0,91	— 4,8	1,02	0,86	— 4,9	1,01	0,86	— 16,3
16	— 1,8	1,40	0,90	— 4,6	1,09	0,91	— 7,1	0,85	0,90	— 8,0	0,81	0,93	— 8,0
17	— 1,8	1,26	0,81	— 2,7	1,22	0,86	— 2,7	1,25	0,87	— 2,7	1,32	0,92	— 17,5
18	+ 0,6	1,74	0,92	— 0,9	1,45	0,87	— 1,5	1,40	0,89	— 1,7	1,38	0,89	— 5,5
19	+ 1,2	1,70	0,85	+ 0,8	1,69	0,88	— 1,6	1,39	0,89	— 1,8	1,33	0,87	— 5,6
20	— 2,0	1,34	0,88	— 3,1	1,17	0,85	— 3,3	1,21	0,89	— 3,7	1,19	0,92	— 6,0
21	— 4,6	0,84	0,70	— 5,1	1,05	0,91	— 5,8	0,85	0,80	— 5,8	0,97	0,91	— 16,6
22	— 6,6	0,74	0,75	— 7,0	0,80	0,84	— 8,6	0,65	0,79	— 8,8	0,69	0,83	— 10,0
23	— 9,2	0,69	0,89	— 9,7	0,62	0,83	— 8,4	0,72	0,85	— 8,7	0,73	0,89	— 15,8
24	— 6,8	0,92	0,93	— 8,1	0,83	0,96	— 9,1	0,76	0,97	— 9,0	0,74	0,94	— 12,5
25	— 9,0	0,74	0,94	— 11,8	0,52	0,85	— 16,3	0,25	0,66	— 18,3	0,29	0,94	— 15,5
26	— 6,1	0,94	0,91	— 4,8	1,05	0,89	— 4,4	1,08	0,88	— 4,5	1,10	0,91	— 24,7
27	+ 0,8	1,73	0,90	— 1,1	1,53	0,94	— 3,0	0,91	0,65	— 3,2	1,25	0,92	— 7,4
28	+ 0,2	1,53	0,83	— 4,9	1,07	0,91	— 7,6	0,88	0,98	— 8,0	0,81	0,93	— 7,5

Mars.

Température de l'air et pression des vapeurs d'eau répandues dans l'athmosphère.

Date.	8h			10h			Midi.			2h		
	t	e"	e"/e	t	e"	e"/e	t	e"	e"/e	t	e"	e"/e
1	— 15,2	0,39	0,91	— 6,9	0,87	0,90	— 5,5	1,07	0,97	— 3,9	1,24	0,97
2	— 10,2	0,65	0,93	— 5,1	1,09	0,95	+ 0,5	1,47	0,78	+ 1,2	1,54	0,75
3	— 13,3	0,47	0,90	— 7,2	0,84	0,90	— 2,0	1,34	0,88	— 2,6	1,33	0,92
4	— 2,1	1,26	0,84	+ 1,7	1,43	0,69	+ 3,0	2,02	0,86	+ 3,0	2,11	0,91
5	+ 0,2	1,64	0,90	+ 1,2	1,88	0,94	+ 0,9	1,45	0,74	+ 1,1	1,82	0,92
6	— 2,2	1,35	0,90	— 0,4	1,50	0,85	+ 0,7	1,50	0,78	+ 1,0	1,80	0,92
7	— 11,4	0,58	0,92	— 3,9	1,08	0,84	— 1,4	1,04	0,64	— 1,5	1,40	0,89
8	— 5,2	1,08	0,95	+ 0,4	1,41	0,75	+ 1,4	1,50	0,74	+ 1,8	1,51	0,72
9	— 4,8	1,05	0,89	— 4,0	0,87	0,88	— 4,4	0,90	0,74	— 3,9	1,14	0,88
10	— 18,0	0,24	0,78	— 12,3	0,53	0,90	— 6,4	0,67	0,66	— 6,6	0,87	0,87
11	— 6,2	0,72	0,70	— 5,4	0,85	0,77	— 4,8	0,69	0,59	— 4,4	1,05	0,86
12	— 10,5	0,66	0,96	— 9,0	0,52	0,65	— 8,6	0,53	0,65	— 8,4	0,72	0,85
13	— 10,0	0,55	0,76	— 9,0	0,55	0,70	— 8,6	0,77	0,93	— 7,5	0,76	0,84
14	— 18,9	0,23	0,27	— 12,4	0,55	0,95	— 5,8	0,79	0,74	— 4,6	1,07	0,89
15	— 3,3	1,18	0,87	— 1,4	1,31	0,81	— 0,0	1,36	0,75	+ 0,7	1,61	0,83
16	— 0,1	1,75	0,98	+ 1,9	1,35	0,64	+ 2,6	1,43	0,63	+ 2,7	1,96	0,86
17	— 0,2	1,22	0,69	+ 2,7	1,09	0,48	+ 3,5	1,98	0,82	+ 3,8	2,04	0,82
18	— 4,8	1,08	0,92	+ 0,6	1,19	0,62	+ 2,6	1,86	0,82	+ 3,2	2,01	0,85
19	— 9,0	0,70	0,89	— 1,4	1,38	0,87	— 0,5	1,28	0,74	— 0,4	1,38	0,79
20	— 6,3	0,99	0,97	— 4,6	0,84	0,70	— 2,6	0,95	0,66	— 1,2	1,24	0,76
21	— 1,0	1,47	0,89	— 0,0	1,77	0,98	+ 1,3	1,44	0,71	+ 2,0	1,93	0,90
22	— 6,9	0,91	0,93	— 4,2	0,89	0,71	— 5,0	0,76	0,66	— 4,2	1,08	0,86
23	— 19,0	0,26	0,87	— 10,2	0,62	0,87	— 6,2	0,85	0,82	— 5,9	0,96	0,91
24	— 7,5	0,67	0,73	— 6,0	0,80	0,76	— 5,2	0,91	0,80	— 4,8	1,05	0,89
25	— 9,4	0,71	0,94	— 8,0	0,81	0,93	— 6,8	0,76	0,79	— 6,2	0,99	0,88
26	— 11,7	0,60	0,95	— 9,4	0,74	0,97	— 7,6	0,81	0,89	— 7,0	0,86	0,90
27	— 12,8	0,41	0,76	— 9,0	0,59	0,75	— 6,3	0,84	0,82	— 5,4	0,98	0,88
28	— 3,6	1,25	0,95	— 1,2	1,56	0,96	— 1,2	1,10	0,67	— 0,3	1,54	0,88
29	— 9,9	0,53	0,73	— 6,4	0,83	0,81	— 5,1	0,88	0,77	— 3,3	1,24	0,92
30	— 14,2	0,48	1,00	— 5,0	0,80	0,70	— 3,0	0,91	0,65	— 2,5	1,25	0,86
31	— 4,0	1,07	0,84	— 1,4	1,04	0,64	+ 0,4	1,23	0,66	+ 0,4	1,60	0,86

Avril.

1	— 5,6	0,87	0,80	— 4,2	1,01	0,81	— 5,2	0,71	0,63	— 4,6	1,07	0,89
2	— 7,2	0,84	0,90	— 6,1	0,94	0,91	— 3,3	1,28	0,95	— 3,0	1,32	0,95
3	— 4,8	1,08	0,92	— 3,9	0,97	0,76	— 3,8	0,86	0,67	— 3,3	1,14	0,84
4	— 7,0	0,75	0,78	— 6,4	0,55	0,54	— 5,0	0,64	0,56	— 4,4	1,03	0,84
5	— 3,0	0,88	0,63	— 2,2	0,80	0,53	— 2,4	0,64	0,43	— 0,8	1,38	0,82
6	— 3,2	1,29	0,95	— 3,0	1,15	0,82	— 1,0	1,47	0,89	— 0,5	1,55	0,90
7	— 5,2	0,94	0,83	— 6,2	0,72	0,70	— 5,2	0,74	0,65	— 4,4	0,96	0,79
8	— 8,2	0,74	0,85	— 7,0	0,80	0,84	— 6,6	0,78	0,79	— 6,0	0,92	0,88
9	— 6,3	0,74	0,72	— 3,4	1,20	0,89	— 0,7	1,48	0,88	+ 0,6	1,68	0,88
10	— 3,5	1,09	0,82	— 5,0	1,00	0,86	— 3,2	1,08	0,79	— 2,0	1,31	0,86
11	— 4,2	1,21	0,97	— 2,5	1,34	0,92	+ 1,3	0,96	0,47	+ 1,6	1,37	0,67
12	— 3,2	1,25	0,92	— 1,8	1,05	0,68	— 2,0	1,23	0,81	+ 0,5	1,43	0,75
13	+ 2,0	1,33	0,62	+ 2,8	1,73	0,75	+ 3,4	1,57	0,65	+ 3,7	2,16	0,87
14	+ 4,5	2,00	0,75	+ 8,6	2,86	0,77	+ 10,5	2,37	0,55	+ 10,7	2,42	0,55
15	+ 1,2	1,58	0,78	+ 2,1	1,78	0,82	+ 2,4	1,62	0,73	+ 3,5	1,58	0,65
16	+ 0,4	1,41	0,75	+ 7,0	2,64	0,80	+ 4,8	1,05	0,39	+ 5,0	1,03	0,38
17	+ 1,6	1,73	0,83	+ 3,5	1,67	0,69	+ 5,1	1,98	0,71	+ 5,8	2,55	0,86
18	+ 1,8	1,90	0,90	+ 3,2	1,15	0,91	+ 2,4	1,86	0,84	+ 2,6	1,86	0,82
19	+ 4,0	1,54	0,61	+ 3,6	1,31	0,53	+ 4,0	1,38	0,54	+ 5,2	1,52	0,90
20	+ 3,6	1,73	0,70	+ 3,8	1,72	0,69	+ 4,6	1,97	0,74	+ 5,2	2,37	0,84
21	+ 3,4	1,87	0,78	+ 4,2	1,71	0,66	+ 3,4	1,74	0,72	+ 4,0	2,17	0,85
22	— 2,0	1,17	0,77	— 0,3	1,18	0,67	+ 0,9	1,57	0,79	+ 2,8	1,60	0,70
23	— 1,0	1,47	0,89	— 0,2	1,39	0,76	+ 2,5	1,88	0,84	+ 3,4	1,87	0,78
24	+ 0,4	1,72	0,92	— 1,5	1,40	0,89	— 2,2	1,46	0,98	— 3,0	1,24	0,89
25	— 5,5	1,00	0,91	— 4,3	0,80	0,65	— 3,9	0,94	0,74	— 2,0	0,99	0,65
26	— 4,6	0,87	0,73	— 4,5	0,75	0,62	— 3,1	1,03	0,75	— 3,1	1,00	0,72
27	— 5,4	0,98	0,88	— 3,2	1,22	0,89	— 0,7	1,66	0,98	— 2,8	1,38	0,98
28	— 7,0	0,93	0,90	— 4,5	0,65	0,56	— 3,2	1,08	0,79	— 2,8	1,13	0,79
29	— 5,6	1,03	0,94	— 2,2	0,64	0,42	— 1,6	1,14	0,73	— 0,0	1,50	0,83
30	— 1,0	0,95	0,57	+ 0,5	0,96	0,52	+ 1,4	1,79	0,88	+ 2,0	1,93	0,90

Mars.

Température de l'air et pression des vapeurs d'eau répandues dans l'athmosphère.

Date.	4h			6h			8h			10h			Minim.
	t	e"	e"/e	t	e"	e"/e	t	e"	e"/e	t	e"	e"/e	
1	— 2,0	1,45	0,96	— 3,3	1,21	0,89	— 5,9	0,96	0,91	— 10,0	0,63	0,88	— 16,0
2	— 1,0	1,47	0,89	— 3,4	1,23	0,92	— 6,2	0,90	0,88	— 7,2	0,84	0,90	— 15,0
3	— 0,6	1,74	0,92	— 1,8	1,40	0,90	— 6,8	0,85	0,87	— 7,6	0,78	0,86	— 17,6
4	+ 2 7	2,23	0,98	+ 2,3	1,98	0,90	+ 2,2	1,96	0,90	+ 2,2	1,96	0,90	— 12,8
5	— 1 0	1,36	0,82	— 2,3	1,41	0,96	— 5,6	1,03	0,94	— 5,8	1,01	0,94	— 2,8
6	+ 1,5	1,90	0,92	+ 0,3	1,70	0,92	— 0,0	1,68	0,94	— 0,2	1,70	0,96	— 11,5
7	— 0,2	1,55	0,88	— 2,0	0,89	0,58	— 3,4	0,90	0,66	— 3,5	0,96	0,72	— 15,0
8	+ 2,1	1,94	0,90	— 0,8	1,15	0,68	— 3,5	1,15	0,86	— 5,6	0,90	0,82	— 11,9
9	— 3,8	1,15	0,88	— 9,5	0,58	0,77	— 13,2	0,44	0,84	— 15,3	0,39	0,91	— 8,0
10	— 5,5	0,97	0,88	— 9,0	0,59	0,75	— 12,3	0,44	0,77	— 11,8	0,56	0,90	— 23,0
11	— 5,8	1,94	0,88	— 8,8	0,61	0,75	— 11,4	0,61	0,95	— 12,1	0,56	0,95	— 13,5
12	— 8,9	0,65	0,80	— 10,4	0,55	0,80	— 10,6	0,51	0,76	— 10,4	0,60	0,87	— 17,5
13	— 7,6	0,58	0,63	— 10,5	0,52	0,76	— 15,2	0,36	0,84	— 15,5	0,33	0,83	— 13,8
14	— 3,7	0,74	0,59	— 5,2	0,74	0,65	— 7,0	0,80	0,84	— 7,6	0,72	0,80	— 24,4
15	+ 1,6	1,46	0,70	+ 1,2	1,24	0,61	+ 0,2	1,57	0,86	— 0,3	1,61	0,92	— 11,0
16	+ 2,4	1,91	0,86	+ 1,5	1,44	0,70	+ 0,7	1,66	0,86	+ 0,6	1,64	0,88	— 4,6
17	+ 4,2	2,12	0,82	+ 2,0	1,38	0,64	+ 1,6	1,69	0,82	+ 1,4	1,74	0,86	— 4,2
18	+ 3,5	2,07	0,85	+ 3,4	0,97	0,41	+ 1,3	0,85	0,43	— 0,3	1,30	0,70	— 7,0
19	— 2,4	1,26	0,86	— 4,2	1,08	0,86	— 6,5	0,79	0,79	— 7,1	0,82	0,87	— 13,8
20	— 1,0	1,22	0,73	— 2,2	1,38	0,93	— 1,7	1,49	0,96	— 1,7	1,38	0,89	— 13,0
21	— 0,6	1,54	0,90	— 2,4	1,01	0,69	— 4,0	0,99	0,78	— 5,1	1,05	0,91	— 5,0
22	— 5,6	0,93	0,85	— 7,4	0,62	0,67	— 9,6	0,57	0,77	— 9,8	0,59	0,80	— 10,0
23	— 4,3	1,01	0,82	— 4,4	0,73	0,60	— 9,0	0,55	0,70	— 9,2	0,51	0,65	— 22,0
24	— 4,2	1,08	0,86	— 4,5	1,05	0,87	— 5,6	0,90	0,82	— 5,8	0,91	0,85	— 13,8
25	— 7,3	0,84	0,90	— 9,8	0,61	0,83	— 11,6	0,51	0,81	— 12,0	0,51	0,85	— 12,8
26	— 6,7	0,89	0,91	— 9,5	0,66	0,88	— 15,0	0,41	0,91	— 15,6	0,31	0,96	— 18,8
27	— 5,0	1,03	0,89	— 5,5	0,97	0,88	— 5,4	1,09	0,97	— 5,0	1,03	0,89	— 22,0
28	— 3,6	0,90	0,68	— 4,5	1,07	0,88	— 8,8	0,76	0,94	— 9,3	0,74	0,97	— 8,0
29	— 3,7	1,10	0,84	— 7,7	0,84	0,93	— 10,0	0,61	0,80	— 10,4	0,64	0,93	— 18,2
30	— 2,7	1,14	0,79	— 4,5	1,07	0,88	— 5,2	1,08	0,95	— 5,4	1,05	0,95	— 25,0
31	— 0,6	1,42	0,82	— 1,4	1,31	0,81	— 2,1	1,33	0,88	— 2,4	1,29	0,88	— 11,0

Avril.

1	— 6,0	0,99	0,94	— 6,5	0,79	0,72	— 6,7	0,83	0,84	— 7,3	0,84	0,90	— 16,8
2	— 1,9	1,35	0,88	— 3,8	1,15	0,88	— 4,7	1,06	0,89	— 4,8	1,05	0,89	— 12,0
3	— 5,3	0,90	0,80	— 6,4	0,89	0,88	— 7,8	0,76	0,86	— 9,2	0,69	0,89	— 9,0
4	— 3,6	1,11	0,84	— 5,0	0,64	0,56	— 7,9	0,78	0,89	— 10,0	0,66	0,93	— 15,0
5	— 3,0	1,11	0,79	— 3,6	1,14	0,86	— 4,4	1,05	0,86	— 4,6	1,01	0,84	— 18,0
6	— 2,3	1,30	0,88	— 2,7	1,29	0,89	— 3,8	1,09	0,84	— 4,2	1,14	0,91	— 8,0
7	— 5,6	0,90	0,82	— 8,0	0,70	0,80	— 8,5	0,78	0,93	— 11,4	0,58	0,92	— 9,2
8	— 6,4	0,83	0,81	— 7,0	0,83	0,87	— 7,8	0,76	0,86	— 8,2	0,77	0,88	— 15,0
9	+ 0,4	1,68	0,90	— 0,7	1,48	0,88	— 1,2	1,41	0,87	— 1,4	1,38	0,87	— 20,0
10	— 3,6	1,14	0,86	— 4,3	1,10	0,88	— 5,0	1,06	0,91	— 5,1	1,02	0,89	— 7,2
11	+ 0,6	1,68	0,88	— 1,2	1,38	0,84	— 5,3	0,93	0,82	— 6,2	0,85	0,82	— 9,6
12	+ 1,2	1,54	0,75	+ 0,8	1,55	0,79	+ 0,5	0,66	0,88	+ 0,6	1,64	0,86	— 10,5
13	+ 4,8	1,97	0,72	+ 4,3	2,28	0,87	+ 1,6	1,12	0,54	+ 1,1	1,77	0,90	— 2,8
14	+ 6,6	1,87	0,59	+ 4,0	2,04	0,80	+ 1,8	1,59	0,75	+ 1,2	1,46	0,73	— 1,7
15	+ 3,8	1,34	0,54	+ 3,0	1,10	0,47	— 2,4	1,15	0,79	— 2,5	1,21	0,83	— 4,8
16	+ 3,6	2,09	0,85	+ 2,6	1,81	0,80	+ 1,7	1,71	0,82	+ 1,6	1,73	0,83	— 11,7
17	+ 4,6	2,07	0,77	+ 3,4	1,61	0,67	+ 2,2	1,92	0,88	— 1,0	1,49	0,68	— 3,8
18	+ 1,5	1,90	0,92	+ 0,8	1,77	0,92	— 1,6	1,50	0,96	— 2,0	1,28	0,84	— 3,0
19	+ 3,7	1,58	0,63	+ 2,8	1,98	0,86	+ 0,7	1,71	0,90	+ 0,6	1,68	0,88	— 6,6
20	+ 4,6	2,20	0,82	+ 3,7	1,58	0,63	+ 2,0	1,72	0,80	+ 1,0	1,75	0,90	— 5,0
21	+ 3,9	2,06	0,82	+ 1,2	1,58	0,78	— 0,9	1,56	0,94	— 1,0	1,47	0,89	— 3,0
22	+ 1,2	1,58	0,78	+ 0,6	1,59	0,83	— 2,2	1,06	0,71	— 2,1	1,04	0,69	— 6,0
23	+ 3,2	1,83	0,77	+ 0,4	1,52	0,81	+ 0,3	1,52	0,90	— 0,0	1,61	0,90	— 8,0
24	— 3,5	1,18	0,89	— 3,9	1,24	0,97	— 5,6	0,72	0,65	— 5,6	0,87	0,80	— 5,5
25	— 2,4	1,18	0,80	— 2,2	0,89	0,61	— 4,2	1,14	0,91	— 4,5	1,10	0,91	— 12,8
26	— 4,3	0,88	0,71	— 4,7	0,86	0,73	— 6,2	0,93	0,91	— 6,4	0,98	0,97	— 11,5
27	— 3,5	1,29	0,97	— 4,8	1,14	0,97	— 8,5	0,51	0,62	— 8,7	0,49	0,61	— 11,8
28	— 3,2	1,08	0,79	— 4,4	0,66	0,56	— 5,5	0,81	0,74	— 6,0	0,89	0,85	— 12,4
29	— 0,5	1,25	0,72	— 1,0	1,19	0,71	— 4,2	1,04	0,84	— 4,5	0,99	0,82	— 15,0
30	+ 1,8	1,43	0,67	+ 1,6	1,46	0,70	+ 0,5	1,84	0,98	+ 0,3	1,74	0,94	— 10,0

Mai.

Température de l'air et pression des vapeurs d'eau répandues dans l'athmosphère.

Date.	8h			10h			Midi.			2h		
	t	e''	$\frac{e''}{e}$	t	e''	$\frac{e''}{e}$	t	e''	$\frac{e''}{e}$	t	e''	$\frac{e''}{e}$
1	+ 1,3	1,40	0,70	+ 3,1	1,35	0,57	+ 3,8	1,39	0,55	+ 5,3	2,25	0,80
2	+ 6,2	1,84	0,60	+ 7,3	1,78	0,53	+ 6,2	1,88	0,61	+ 5,2	2,19	0,78
3	+ 7,3	1,88	0,56	+ 11,0	2,99	0,66	+ 9,0	1,64	0,43	+ 10,0	1,58	0,38
4	+ 8,1	1,72	0,48	+ 9,1	2,79	0,72	+ 8,3	1,91	0,52	+ 9,5	3,00	0,75
5	+ 6,0	2,60	0,87	+ 12,8	2,20	0,42	+ 12,7	2,12	0,41	+ 13,1	2,56	0,48
6	+ 8,8	2,33	0,62	+ 12,3	2,56	0,51	+ 13,3	2,85	0,53	+ 13,5	2,91	0,53
7	+ 3,3	1,94	0,81	+ 4,8	2,43	0,90	+ 5,1	2,17	0,78	+ 5,2	2,23	0,79
8	+ 5,3	2,11	0,74	+ 7,0	1,81	0,55	+ 9,4	1,93	0,48	+ 8,2	1,94	0,54
9	+ 4,2	1,80	0,70	+ 4,8	2,11	0,77	+ 6,4	2,01	0,65	+ 6,5	2,03	0,65
10	+ 5,8	2,32	0,79	+ 9,4	1,82	0,46	+ 10,2	2,02	0,48	+ 10,5	2,06	0,47
11	+ 5,8	2,17	0,73	+ 4,8	2,06	0,75	+ 5,2	2,00	0,71	+ 6,0	2,22	0,74
12	+ 3,5	1,94	0,79	+ 9,4	2,81	0,71	+ 10,4	2,61	0,61	+ 11,2	2,62	0,58
13	+ 13,0	3,10	0,59	+ 16,0	2,97	0,45	+ 16,8	3,52	0,50	+ 17,8	3,39	0,45
14	+ 9,6	2,76	0,68	+ 10,0	3,20	0,77	+ 10,3	2,96	0,69	+ 11,8	2,68	0,56
15	+ 7,0	2,01	0,62	+ 7,6	2,30	0,73	+ 8,8	2,65	0,70	+ 9,8	2,71	0,66
16	+ 7,0	1,77	0,54	+ 9,6	2,07	0,51	+ 9,3	2,05	0,52	+ 10,6	2,29	0,52
17	+ 3,2	1,46	0,61	+ 5,6	1,40	0,48	+ 7,4	1,44	0,42	+ 7,0	1,40	0,43
18	+ 1,8	1,68	0,79	+ 2,4	1,75	0,79	+ 2,5	1,80	0,80	+ 3,0	1,85	0,79
19	+ 2,2	2,09	0,96	+ 2,6	1,99	0,88	+ 3,0	2,07	0,89	+ 3,0	2,07	0,89
20	+ 4,1	2,06	0,80	+ 7,2	1,81	0,55	+ 8,2	2,13	0,59	+ 8,5	2,11	0,57
21	+ 4,4	1,98	0,75	+ 6,5	1,90	0,61	+ 7,0	1,77	0,54	+ 7,2	1,85	0,56
22	+ 0,6	1,68	0,88	+ 1,1	1,69	0,85	+ 2,0	1,72	0,80	+ 2,4	1,79	0,80
23	+ 1,8	2,02	0,96	+ 2,0	2,01	0,94	+ 1,4	1,96	0,96	+ 2,0	1,93	0,90
24	+ 3,0	1,55	0,66	+ 3,7	1,46	0,58	+ 5,8	1,99	0,68	+ 6,8	2,15	0,67
25	+ 4,0	1,63	0,64	+ 8,8	2,38	0,63	+ 7,4	1,57	0,46	+ 7,0	1,54	0,47
26	+ 3,4	1,44	0,60	+ 4,0	1,42	0,56	+ 8,0	1,75	0,49	+ 9,6	1,88	0,46
27	+ 2,5	1,68	0,75	+ 2,5	1,64	0,73	+ 3,0	1,64	0,70	+ 3,2	1,62	0,68
28	+ 1,2	1,17	0,58	+ 2,0	1,00	0,47	+ 4,8	1,25	0,46	+ 6,0	1,57	0,52
29	+ 9,4	2,92	0,73	+ 11,8	3,41	0,71	+ 13,2	3,34	0,62	+ 13,6	3,71	0,67
30	+ 11,2	2,73	0,60	+ 11,6	2,89	0,62	+ 15,0	3,47	0,56	+ 17,2	5,01	0,69
31	+ 16,2	2,69	0,40	+ 16,4	2,81	0,41	+ 17,8	4,58	0,60	+ 17,0	4,58	0,63

Juin.

1	+ 17,0	3,59	0,50	+ 19,0	3,08	0,37	+ 19,2	3,29	0,39	+ 19,7	3,23	0,37
2	+ 18,2	3,55	0,45	+ 19,0	3,73	0,45	+ 18,2	3,42	0,43	+ 18,3	3,73	0,47
3	+ 13,0	3,59	0,49	+ 15,4	3,01	0,47	+ 17,0	3,73	0,52	+ 17,8	4,45	0,58
4	+ 14,9	3,63	0,59	+ 17,5	4,66	0,63	+ 19,2	4,57	0,54	+ 18,8	4,12	0,50
5	+ 9,0	3,13	0,81	+ 9,4	3,30	0,83	+ 10,4	3,59	0,84	+ 10,5	3,62	0,84
6	+ 14,8	4,16	0,69	+ 16,6	4,34	0,62	+ 18,8	3,26	0,40	+ 19,8	3,20	0,36
7	+ 14,0	3,86	0,68	+ 14,7	3,81	0,63	+ 16,0	4,11	0,62	+ 12,0	2,79	0,57
8	+ 12,0	2,09	0,43	+ 13,5	1,81	0,33	+ 14,2	1,79	0,31	+ 14,5	1,88	0,32
9	+ 5,5	1,24	0,43	+ 7,6	1,61	0,47	+ 9,9	2,00	0,48	+ 11,2	2,08	0,45
10	+ 13,0	3,28	0,62	+ 15,1	4,73	0,76	+ 16,0	4,05	0,61	+ 16,8	4,71	0,67
11	+ 18,6	4,52	0,56	+ 21,0	4,77	0,49	+ 22,2	4,16	0,40	+ 22,8	4,59	0,42
12	+ 16,4	4,14	0,60	+ 18,0	4,53	0,58	+ 18,4	4,78	0,60	+ 18,0	4,80	0,63
13	+ 17,6	4,77	0,64	+ 19,2	4,79	0,57	+ 21,0	5,28	0,54	+ 21,2	5,31	0,54
14	+ 14,8	3,79	0,62	+ 12,8	4,04	0,78	+ 14,8	3,22	0,53	+ 12,6	3,61	0,70
15	+ 7,8	1,65	0,47	+ 7,9	1,67	0,48	+ 11,0	2,24	0,50	+ 13,0	2,87	0,54
16	+ 11,5	2,65	0,56	+ 12,6	2,64	0,52	+ 14,0	2,12	0,37	+ 15,6	2,61	0,40
17	+ 14,2	3,68	0,64	+ 14,4	3,50	0,62	+ 14,2	3,68	0,64	+ 12,5	4,11	0,81
18	+ 13,8	3,91	0,70	+ 13,8	3,91	0,70	+ 17,0	4,79	0,67	+ 15,4	4,40	0,70
19	+ 6,2	1,70	0,55	+ 7,3	1,78	0,53	+ 8,6	1,92	0,50	+ 9,2	1,93	0,49
20	+ 5,8	1,30	0,44	+ 6,8	1,45	0,45	+ 8,8	1,98	0,53	+ 9,2	2,18	0,56
21	+ 6,0	2,81	0,93	+ 9,6	3,57	0,88	+ 12,4	3,54	0,70	+ 12,0	3,59	0,74
22	+ 8,5	2,11	0,57	+ 8,4	1,89	0,52	+ 11,0	2,13	0,47	+ 11,2	2,62	0,58
23	+ 8,4	2,03	0,55	+ 9,5	2,20	0,55	+ 11,5	2,17	0,46	+ 12,0	2,52	0,52
24	+ 12,4	2,25	0,44	+ 13,6	2,55	0,46	+ 14,4	2,79	0,48	+ 15,5	2,92	0,45
25	+ 13,8	2,89	0,51	+ 15,4	3,07	0,48	+ 16,4	3,63	0,53	+ 17,4	3,62	0,49
26	+ 16,0	2,86	0,43	+ 18,8	3,40	0,41	+ 19,2	3,95	0,47	+ 19,6	3,91	0,45
27	+ 16,8	3,78	0,54	+ 19,2	3,68	0,44	+ 19,4	3,69	0,43	+ 19,0	3,60	0,43
28	+ 16,6	4,34	0,62	+ 19,6	3,72	0,43	+ 20,0	3,81	0,42	+ 20,5	4,03	0,43
29	+ 16,8	4,04	0,57	+ 18,9	3,96	0,48	+ 19,9	4,18	0,47	+ 20,8	4,30	0,45
30	+ 17,6	4,63	0,62	+ 21,0	5,52	0,57	+ 17,6	5,77	0,77	+ 21,8	5,54	0,54

Mai.

Température de l'air et pression des vapeurs d'eau répandues dans l'athmosphère.

Date.	4h			6h			8h			10h			Minim.
	t	e"	e"/e	t	e"	e"/e	t	e"	e"/e	t	e"	e"/e	
1	+ 5,3	1,75	0,62	+ 3,3	1,47	0,61	+ 1,6	1,60	0,78	+ 1,5	1,59	0,78	— 4,0
2	+ 4,5	2,05	0,77	+ 4,0	2,17	0,85	+ 4,0	2,08	0,82	+ 3,9	2,02	0,80	— 2,8
3	+ 9,4	2,71	0,68	+ 8,8	1,40	0,37	+ 6,6	2,26	0,72	+ 6,0	2,03	0,68	+ 1,0
4	+ 11,3	3,47	0,75	+ 11,0	3,68	0,81	+ 6,5	1,99	0,63	+ 6,3	1,95	0,63	+ 0,5
5	+ 11,4	2,14	0,46	+ 10,4	2,03	0,47	+ 8,4	2,91	0,80	+ 6,4	1,56	0,50	— 2,8
6	+ 12,7	2,34	0,45	+ 11,4	2,41	0,52	+ 8,2	1,94	0,54	+ 8,0	1,80	0,51	+ 1,3
7	+ 4,8	2,24	0,82	+ 5,8	2,36	0,80	+ 2,8	1,93	0,84	+ 1,7	1,66	0,79	+ 0,3
8	+ 6,0	1,93	0,64	+ 5,1	2,17	0,78	+ 4,3	2,37	0,91	+ 4,5	2,41	0,91	— 3,0
9	+ 6,2	1,97	0,65	+ 6,0	1,84	0,61	+ 4,6	1,93	0,72	+ 4,0	1,76	0,69	— 0,8
10	+ 10,4	1,97	0,46	+ 8,4	2,33	0,64	+ 6,8	2,49	0,77	+ 6,0	2,41	0,80	— 1,0
11	+ 5,4	2,18	0,76	+ 4,2	1,94	0,75	+ 2,8	1,52	0,66	+ 2,0	1,80	0,84	+ 0,5
12	+ 14,4	2,07	0,35	+ 15,2	2,30	0,37	+ 13,0	2,53	0,48	+ 9,8	1,92	0,47	— 0,8
13	+ 16,8	2,97	0,45	+ 12,2	3,43	0,69	+ 11,4	3,22	0,69	+ 10,8	2,94	0,66	— 1,0
14	+ 10,8	2,39	0,54	+ 10,3	2,74	0,64	+ 8,0	2,34	0,66	+ 6,0	1,93	0,64	+ 5,6
15	+ 9,8	2,71	0,66	+ 8,7	2,25	0,60	+ 7,4	2,24	0,66	+ 5,0	1,92	0,69	+ 3,0
16	+ 10,0	2,02	0,48	+ 9,1	1,81	0,47	+ 6,2	1,70	0,55	+ 4,2	1,76	0,68	— 2,0
17	+ 6,2	1,06	0,35	+ 5,0	1,16	0,42	+ 4,0	1,03	0,41	+ 3,0	1,12	0,47	— 2,5
18	+ 2,8	1,76	0,77	+ 2,5	1,77	0,79	+ 1,0	1,75	0,90	+ 0,5	1,76	0,94	— 2,2
19	+ 2,9	2,00	0,86	+ 2,5	1,93	0,86	+ 1,4	1,88	0,92	+ 0,8	1,55	0,79	— 5,0
20	+ 7,8	1,85	0,53	+ 7,2	1,72	0,52	+ 4,7	1,45	0,54	+ 3,9	1,62	0,16	— 1,8
21	+ 7,4	1,86	0,55	+ 6,2	1,93	0,63	+ 4,2	1,89	0,73	+ 2,7	1,75	0,77	— 0,0
22	+ 2,3	1,85	0,84	+ 1,9	1,83	0,86	+ 1,1	1,73	0,88	+ 0,6	1,79	0,90	— 3,0
23	+ 2,2	2,01	0,92	+ 2,0	1,90	0,88	+ 1,6	1,91	0,92	+ 0,8	1,80	0,94	— 1,5
24	+ 7,3	2,12	0,63	+ 6,4	2,12	0,68	+ 4,6	1,93	0,72	+ 3,5	1,72	0,77	— 2,0
25	+ 6,5	1,58	0,50	+ 5,4	1,45	0,51	+ 3,2	1,41	0,59	+ 0,5	1,33	0,71	— 3,0
26	+ 8,0	1,99	0,56	+ 7,8	1,78	0,47	+ 7,2	1,94	0,54	+ 6,3	2,14	0,69	— 3,2
27	+ 2,8	0,99	0,44	+ 1,7	0,83	0,40	+ 0,5	0,86	0,46	— 0,8	0,55	0,28	— 5,0
28	+ 6,3	1,58	0,51	+ 6,3	1,63	0,53	+ 6,2	1,52	0,50	+ 4,6	1,47	0,55	— 5,0
29	+ 12,6	3,38	0,66	+ 11,5	3,20	0,68	+ 10,5	3,96	0,68	+ 8,9	3,10	0,81	+ 1,0
30	+ 16,8	4,85	0,68	+ 17,0	4,93	0,69	+ 15,0	3,99	0,68	+ 11,0	2,89	0,64	+ 2,0
31	+ 16,2	4,32	0,64	+ 15,8	3,27	0,50	+ 12,8	2,86	0,55	+ 9,0	2,23	0,58	+ 6,0

Juin.

1	+ 19,0	3,08	0,37	+ 16,8	3,14	0,44	+ 13,9	2,87	0,51	+ 13,5	2,68	0,49	+ 2,0
2	+ 17,5	3,47	0,47	+ 17,9	2,96	0,41	+ 14,0	3,43	0,60	+ 13,2	3,34	0,62	+ 8,4
3	+ 16,2	4,32	0,64	+ 14,8	3,52	0,58	+ 13,2	3,05	0,57	+ 11,2	2,73	0,60	+ 8,0
4	+ 18,5	4,00	0,50	+ 14,0	4,11	0,72	+ 12,0	3,65	0,75	+ 9,9	3,06	0,74	+ 7,0
5	+ 10,5	3,57	0,82	+ 10,3	3,62	0,85	+ 10,2	3,59	0,85	+ 9,0	3,29	0,86	+ 7,0
6	+ 20,0	3,22	0,36	+ 19,0	3,34	0,40	+ 15,6	3,58	0,56	+ 10,2	2,98	0,70	+ 6,6
7	+ 11,4	2,79	0,60	+ 9,5	2,63	0,66	+ 9,0	2,60	0,68	+ 7,0	2,25	0,69	+ 4,0
8	+ 13,4	1,78	0,33	+ 12,0	1,87	0,38	+ 8,2	1,28	0,35	+ 6,8	1,13	0,35	+ 1,2
9	+ 12,0	2,09	0,43	+ 11,2	2,13	0,46	+ 9,4	1,82	0,46	+ 8,5	1,81	0,49	+ 2,0
10	+ 15,5	4,77	0,74	+ 14,2	4,31	0,75	+ 13,0	3,80	0,72	+ 12,4	3,66	0,73	+ 3,0
11	+ 22,5	3,86	0,36	+ 21,0	3,08	0,32	+ 17,6	3,83	0,51	+ 15,0	4,11	0,67	+ 7,9
12	+ 18,5	4,97	0,61	+ 17,2	4,46	0,62	+ 15,0	4,11	0,67	+ 13,0	3,33	0,63	+ 7,0
13	+ 20,8	4,67	0,49	+ 17,6	4,43	0,59	+ 16,2	4,32	0,64	+ 14,4	3,38	0,57	+ 5,0
14	+ 10,5	3,12	0,72	+ 9,6	2,76	0,68	+ 9,0	2,49	0,62	+ 7,5	2,12	0,62	+ 9,6
15	+ 12,3	2,56	0,51	+ 10,0	2,55	0,61	+ 10,2	2,34	0,56	+ 7,7	2,02	0,58	+ 4,5
16	+ 15,8	3,05	0,50	+ 15,5	2,75	0,43	+ 12,2	2,64	0,53	+ 10,8	2,39	0,54	+ 1,5
17	+ 11,6	3,87	0,82	+ 10,3	3,97	0,93	+ 10,6	4,25	0,97	+ 10,6	4,25	0,97	+ 3,5
18	+ 12,0	3,77	0,77	+ 11,0	3,21	0,71	+ 9,4	2,75	0,69	+ 9,0	2,60	0,68	+ 8,0
19	+ 8,4	1,74	0,49	+ 5,6	1,90	0,65	+ 3,8	1,81	0,72	+ 3,2	1,83	0,77	+ 2,5
20	+ 9,6	2,28	0,55	+ 10,0	2,18	0,52	+ 8,8	2,38	0,63	+ 5,0	1,82	0,66	— 0,0
21	+ 11,6	2,95	0,63	+ 8,3	2,57	0,71	+ 7,0	2,25	0,69	+ 4,6	1,93	0,72	— 1,0
22	+ 11,2	2,62	0,58	+ 10,8	2,29	0,52	+ 10,0	2,24	0,54	+ 6,0	2,03	0,68	+ 0,1
23	+ 13,7	2,92	0,52	+ 12,7	2,61	0,51	+ 11,7	2,38	0,50	+ 9,5	2,10	0,53	— 0,2
24	+ 15,3	2,92	0,46	+ 15,2	2,82	0,45	+ 14,0	2,39	0,42	+ 13,0	2,00	0,37	— 0,5
25	+ 17,2	3,61	0,50	+ 16,7	3,42	0,49	+ 16,0	3,21	0,48	+ 8,0	2,21	0,41	+ 2,0
26	+ 19,4	3,77	0,44	+ 17,8	2,99	0,41	+ 16,0	2,92	0,44	+ 14,8	2,70	0,44	+ 3,0
27	+ 17,0	3,59	0,50	+ 16,4	3,88	0,57	+ 15,2	3,94	0,63	+ 13,0	4,37	0,83	+ 6,0
28	+ 20,6	4,00	0,43	+ 18,6	4,04	0,50	+ 17,2	3,91	0,53	+ 16,0	3,85	0,38	+ 9,4
29	+ 20,4	4,19	0,46	+ 19,4	3,63	0,42	+ 17,8	3,78	0,60	+ 16,2	3,80	0,56	+ 7,5
30	+ 20,2	4,82	0,33	+ 17,4	5,32	0,72	+ 16,6	5,03	0,72	+ 16,0	4,37	0,66	+ 7,0

Juillet.

Température de l'air et pression des vapeurs d'eau répandues dans l'athmosphère.

Date.	8h			10h			Midi.			2h		
	t	e"	$\frac{e''}{e}$	t	e"	$\frac{e''}{e}$	t	e"	$\frac{e''}{e}$	t	e"	$\frac{e''}{e}$
1	+ 17,6	5,20	0,69	+ 14,7	4,83	0,80	+ 16,0	4,64	0,70	+ 16,2	4,93	0,73
2	+ 11,0	2,78	0,62	+ 11,2	2,94	0,64	+ 12,8	2,15	0,41	+ 13,2	2,21	0,41
3	+ 13,2	2,21	0,41	+ 15,8	2,91	0,44	+ 16,4	3,24	0,47	+ 16,6	2,94	0,43
4	+ 14,5	3,07	0,52	+ 15,7	3,29	0,51	+ 17,7	3,87	0,51	+ 19,2	3,68	0,44
5	+ 18,8	3,78	0,46	+ 19,5	3,87	0,45	+ 21,0	3,28	0,34	+ 22,2	3,59	0,34
6	+ 15,4	2,77	0,44	+ 17,2	2,66	0,37	+ 17,8	2,75	0,36	+ 20,5	3,09	0,33
7	+ 19,4	3,63	0,42	+ 20,2	2,97	0,32	+ 21,3	3,48	0,35	+ 22,4	3,82	0,36
8	+ 20,2	4,82	0,33	+ 23,0	4,54	0,41	+ 21,7	4,07	0,40	+ 16,5	5,19	0,75
9	+ 6,0	2,81	0,93	+ 6,2	2,85	0,93	+ 7,0	2,96	0,90	+ 7,4	3,06	0,90
10	+ 5,6	2,61	0,90	+ 7,8	3,28	0,94	+ 8,2	3,33	0,92	+ 8,6	3,34	0,89
11	+ 8,0	3,17	0,89	+ 10,6	4,01	0,92	+ 11,5	4,13	0,88	+ 12,8	4,42	0,85
12	+ 13,6	4,86	0,88	+ 15,4	5,34	0,84	+ 16,6	5,46	0,79	+ 17,8	5,44	0,72
13	+ 15,2	4,98	0,79	+ 17,0	5,35	0,75	+ 18,2	5,34	0,68	+ 17,5	4,93	0,66
14	+ 13,8	4,55	0,81	+ 17,6	5,20	0,69	+ 18,8	5,18	0,63	+ 19,4	5,39	0,63
15	+ 19,8	4,34	0,49	+ 20,0	5,16	0,58	+ 20,5	5,64	0,61	+ 20,3	5,54	0,60
16	+ 16,7	6,01	0,86	+ 21,4	6,52	0,65	+ 20,5	5,64	0,61	+ 21,2	6,08	0,62
17	+ 15,0	5,44	0,88	+ 15,7	5,39	0,83	+ 18,8	6,55	0,80	+ 18,5	5,62	0,70
18	+ 13,0	4,12	0,78	+ 14,9	4,92	0,80	+ 16,4	5,57	0,81	+ 17,4	5,39	0,73
19	+ 16,2	5,42	0,80	+ 18,4	5,06	0,64	+ 18,8	4,89	0,59	+ 19,1	4,95	0,59
20	+ 12,8	3,33	0,64	+ 13,5	3,50	0,63	+ 15,0	3,47	0,56	+ 15,8	3,78	0,58
21	+ 16,2	4,32	0,64	+ 17,2	4,88	0,67	+ 16,2	4,72	0,70	+ 14,4	3,95	0,67
22	+ 11,0	2,51	0,56	+ 11,6	2,51	0,53	+ 13,2	2,93	0,54	+ 15,2	4,06	0,65
23	+ 16,6	4,34	0,62	+ 16,8	4,16	0,59	+ 18,2	4,54	0,57	+ 19,4	4,88	0,57
24	+ 18,0	4,67	0,60	+ 20,9	5,69	0,59	+ 23,0	5,62	0,50	+ 17,6	5,49	0,73
25	+ 14,4	4,39	0,75	+ 15,8	4,42	0,68	+ 17,6	3,70	0,49	+ 18,2	3,75	0,47
26	+ 15,6	3,95	0,61	+ 17,2	4,19	0,58	+ 18,2	4,00	0,51	+ 19,2	4,22	0,50
27	+ 17,0	4,79	0,67	+ 18,8	4,57	0,57	+ 21,0	4,62	0,48	+ 22,5	4,98	0,46
28	+ 18,4	4,57	0,57	+ 18,7	4,62	0,57	+ 22,8	4,90	0,45	+ 23,4	5,28	0,46
29	+ 20,0	4,87	0,54	+ 21,4	5,10	0,51	+ 22,8	5,28	0,48	+ 23,3	5,63	0,49
30	+ 13,5	4,49	0,82	+ 14,0	4,69	0,82	+ 15,0	4,82	0,78	+ 16,5	5,19	0,75
31	+ 14,0	4,63	0,81	+ 16,8	4,84	0,69	+ 16,8	4,77	0,68	+ 17,6	5,26	0,71

Août.

1	+ 13,5	3,56	0,64	+ 14,5	3,73	0,63	+ 15,2	3,87	0,62	+ 16,0	3,73	0,56
2	+ 17,2	4,33	0,59	+ 18,2	4,75	0,61	+ 20,0	4,87	0,54	+ 21,4	5,26	0,53
3	+ 19,8	4,93	0,56	+ 20,7	5,18	0,54	+ 22,8	6,09	0,55	+ 21,3	5,67	0,57
4	+ 17,5	4,45	0,59	+ 18,3	4,59	0,58	+ 15,5	3,98	0,62	+ 19,5	4,63	0,53
5	+ 11,0	4,20	0,93	+ 11,3	4,18	0,91	+ 11,4	4,33	0,93	+ 11,5	4,37	0,93
6	+ 12,2	3,59	0,72	+ 14,5	3,60	0,61	+ 15,2	3,81	0,66	+ 15,2	3,87	0,67
7	+ 11,0	2,78	0,62	+ 10,2	2,76	0,66	+ 11,2	2,84	0,62	+ 9,7	2,89	0,72
8	+ 7,5	3,09	0,90	+ 7,2	3,06	0,92	+ 7,5	3,09	0,90	+ 7,2	2,90	0,88
9	+ 6,8	3,01	0,93	+ 7,3	2,98	0,89	+ 7,3	2,98	0,89	+ 7,6	3,12	0,91
10	+ 6,6	2,95	0,93	+ 9,4	3,46	0,89	+ 11,2	3,85	0,84	+ 11,6	3,93	0,83
11	+ 10,4	3,48	0,81	+ 10,4	3,48	0,81	+ 12,1	3,62	0,74	+ 12,5	3,58	0,70
12	+ 11,6	3,39	0,72	+ 13,6	3,53	0,63	+ 17,2	4,19	0,58	+ 17,3	4,31	0,59
13	+ 13,7	3,81	0,68	+ 14,8	4,29	0,71	+ 15,4	4,27	0,67	+ 16,5	4,51	0,65
14	+ 12,2	4,19	0,84	+ 13,0	4,31	0,82	+ 14,0	4,37	0,77	+ 13,7	4,32	0,77
15	+ 11,2	2,72	0,60	+ 11,2	2,73	0,60	+ 12,8	3,09	0,60	+ 12,5	2,77	0,54
16	+ 5,4	2,51	0,88	+ 8,5	2,74	0,74	+ 9,5	2,78	0,69	+ 7,6	2,69	0,78
17	+ 6,7	1,75	0,55	+ 8,2	2,24	0,62	+ 9,0	2,54	0,66	+ 9,6	2,76	0,68
18	+ 7,0	2,05	0,62	+ 8,0	2,34	0,66	+ 8,4	2,38	0,65	+ 8,4	3,18	0,86
19	+ 5,8	2,21	0,75	+ 6,0	2,41	0,80	+ 6,4	2,64	0,78	+ 6,5	3,00	0,96
20	+ 8,2	2,43	0,67	+ 10,8	2,45	0,55	+ 12,8	3,79	0,73	+ 13,2	4,45	0,83
21	+ 11,8	2,79	0,58	+ 8,8	2,28	0,60	+ 10,3	2,21	0,52	+ 10,4	2,28	0,53
22	+ 6,2	1,43	0,47	+ 6,6	1,69	0,54	+ 6,2	1,75	0,57	+ 5,4	2,18	0,76
23	+ 6,6	1,32	0,42	+ 8,6	1,83	0,49	+ 9,4	1,63	0,41	+ 9,5	1,70	0,43
24	+ 7,6	2,00	0,58	+ 8,4	2,19	0,60	+ 8,8	2,18	0,58	+ 9,4	2,39	0,60
25	+ 9,0	3,07	0,80	+ 7,3	3,04	0,90	+ 9,4	3,19	0,81	+ 8,5	2,88	0,78
26	+ 5,0	2,57	0,93	+ 4,6	2,48	0,93	+ 6,3	2,93	0,94	+ 6,4	2,90	0,93
27	+ 4,2	2,49	0,97	+ 5,3	2,68	0,94	+ 6,0	2,65	0,88	+ 6,4	2,80	0,90
28	+ 6,8	2,60	0,80	+ 8,6	2,86	0,77	+ 9,3	2,78	0,71	+ 9,3	2,78	0,71
29	+ 8,2	3,17	0,88	+ 8,2	3,17	0,88	+ 8,8	3,34	0,88	+ 9,4	3,46	0,87
30	+ 8,4	3,22	0,88	+ 7,8	3,22	0,92	+ 7,8	3,22	0,92	+ 9,0	3,51	0,91
31	+ 8,0	3,11	0,88	+ 8,7	3,26	0,86	+ 8,7	3,20	0,85	+ 10,0	3,47	0,83

JUILLET.

Température de l'air et pression des vapeurs d'eau répandues dans l'athmosphère.

Date.	4h			6h			8h			10h			Minim.
	t	e"	e"/e	t	e"	e"/e	t	e"	e"/e	t	e"	e"/e	
1	+ 14,6	4,54	0,76	+ 9,6	3,25	0,81	+ 7,8	3,17	0,91	+ 7,6	3,12	0,91	+ 10,0
2	+ 13,5	2,35	0,42	+ 13,0	2,81	0,53	+ 13,2	2,87	0,53	+ 12,5	2,28	0,45	+ 4,5
3	+ 15,6	2,37	0,36	+ 13,7	2,20	0,39	+ 10,8	2,61	0,59	+ 10,5	2,64	0,61	+ 2,2
4	+ 19,5	3,94	0,46	+ 18,2	2,65	0,34	+ 14,5	2,43	0,41	+ 12,5	2,39	0,47	+ 1,0
5	+ 21,5	3,36	0,33	+ 20,4	3,05	0,33	+ 17,8	2,88	0,38	+ 16,2	2,87	0,43	+ 3,3
6	+ 20,0	2,96	0,33	+ 18,6	3,06	0,38	+ 16,6	3,19	0,46	+ 15,0	3,47	0,56	+ 10,0
7	+ 21,2	3,71	0,38	+ 20,5	3,48	0,37	+ 18,2	3,62	0,46	+ 17,5	3,47	0,47	+ 7,5
8	+ 15,2	4,70	0,75	+ 13,8	4,75	0,85	+ 12,0	4,24	0,87	+ 11,2	3,97	0,87	+ 11,0
9	+ 7,0	2,96	0,90	+ 6,7	2,98	0,93	+ 6,8	2,90	0,90	+ 6,8	2,90	0,90	+ 3,4
10	+ 8,5	3,31	0,89	+ 8,2	3,28	0,91	+ 7,6	3,00	0,88	+ 7,2	2,96	0,89	+ 4,2
11	+ 12,8	4,42	0,85	+ 12,8	4,42	0,85	+ 12,4	4,14	0,82	+ 11,8	4,05	0,84	+ 5,2
12	+ 14,8	5,49	0,91	+ 14,2	4,96	0,86	+ 13,6	5,12	0,93	+ 13,5	4,82	0,88	+ 9,0
13	+ 16,8	4,71	0,67	+ 15,2	4,52	0,72	+ 13,2	4,52	0,84	+ 12,8	4,37	0,84	+ 10,5
14	+ 18,0	4,67	0,60	+ 17,5	4,66	0,63	+ 15,3	5,09	0,81	+ 14,6	4,86	0,81	+ 9,4
15	+ 16,5	4,92	0,72	+ 14,8	5,22	0,86	+ 14,5	5,03	0,85	+ 14,0	4,88	0,86	+ 10,0
16	+ 18,6	5,52	0,68	+ 18,2	5,49	0,70	+ 16,6	5,60	0,81	+ 16,0	5,19	0,78	+ 9,5
17	+ 17,7	5,47	0,72	+ 15,8	5,10	0,78	+ 15,0	4,90	0,79	+ 14,0	4,69	0,82	+ 11,5
18	+ 17,5	5,37	0,72	+ 16,4	5,08	0,74	+ 14,6	4,86	0,81	+ 13,0	5,02	0,95	+ 10,5
19	+ 18,4	4,92	0,61	+ 15,6	4,15	0,64	+ 13,8	4,30	0,76	+ 12,5	3,76	0,74	+ 8,6
20	+ 15,5	3,61	0,56	+ 14,3	3,65	0,63	+ 13,9	3,75	0,66	+ 12,9	3,67	0,76	+ 8,0
21	+ 12,8	3,51	0,66	+ 14,8	3,65	0,60	+ 13,0	3,51	0,66	+ 10,8	3,27	0,74	+ 8,5
22	+ 14,8	4,04	0,67	+ 14,0	3,61	0,64	+ 12,4	3,19	0,63	+ 9,8	2,65	0,65	+ 6,8
23	+ 16,4	4,88	0,72	+ 14,8	4,81	0,79	+ 12,4	4,66	0,92	+ 12,4	4,14	0,82	+ 5,0
24	+ 17,3	4,98	0,68	+ 16,8	4,63	0,65	+ 12,6	3,97	0,78	+ 11,0	3,61	0,80	+ 8,2
25	+ 18,6	3,70	0,46	+ 15,2	3,94	0,63	+ 13,2	3,69	0,69	+ 12,0	3,53	0,72	+ 9,8
26	+ 19,0	4,00	0,48	+ 19,2	4,36	0,52	+ 15,4	3,37	0,53	+ 13,5	3,38	0,62	+ 5,0
27	+ 21,4	4,52	0,46	+ 20,3	4,08	0,45	+ 18,5	3,86	0,48	+ 15,0	3,12	0,50	+ 6,6
28	+ 22,8	4,90	0,45	+ 21,2	4,57	0,47	+ 18,2	4,48	0,57	+ 15,8	3,90	0,60	+ 7,0
29	+ 22,0	5,26	0,51	+ 20,0	5,09	0,57	+ 18,4	4,70	0,59	+ 15,5	3,98	0,62	+ 8,5
30	+ 16,3	5,24	0,77	+ 15,9	5,14	0,78	+ 15,0	4,70	0,76	+ 12,0	3,65	0,75	+ 9,5
31	+ 16,8	4,84	0,69	+ 15,6	4,15	0,64	+ 13,7	3,81	0,68	+ 12,0	3,65	0,75	+ 5,4

AOÛT.

1	+ 15,0	3,28	0,54	+ 13,5	3,56	0,64	11,5	3,49	0,74	+ 10,0	3,30	0,80	+ 8,6
2	+ 20,0	4,72	0,53	+ 19,2	4,49	0,53	+ 16,5	3,79	0,55	+ 15,0	3,60	0,58	+ 6,2
3	+ 20,0	5,31	0,59	+ 18,0	4,67	0,60	+ 16,7	4,32	0,62	+ 14,5	4,24	0,72	+ 8,0
4	+ 18,5	4,54	0,57	+ 16,7	4,32	0,62	+ 15,6	4,02	0,62	+ 14,0	4,06	0,71	+ 8,6
5	+ 10,7	4,16	0,95	+ 10,7	4,22	0,96	+ 10,5	4,15	0,96	+ 10,0	4,05	0,97	+ 9,0
6	+ 15,8	3,90	0,60	+ 13,2	3,46	0,64	+ 12,0	3,18	0,65	+ 11,0	3,05	0,67	+ 7,2
7	+ 9,2	2,97	0,76	+ 9,5	2,90	0,72	+ 9,4	2,75	0,69	+ 8,6	2,65	0,71	+ 5,6
8	+ 7,2	2,90	0,88	+ 7,2	2,96	0,89	+ 7,1	3,03	0,92	+ 6,9	2,93	0,90	+ 3,8
9	+ 7,0	2,96	0,90	+ 7,0	2,96	0,90	+ 6,8	2,79	0,87	+ 6,6	2,85	0,90	+ 4,2
10	+ 11,4	3,98	0,86	+ 9,8	3,52	0,86	+ 8,9	3,32	0,87	+ 8,5	3,25	0,88	+ 3,8
11	+ 12,0	3,53	0,72	+ 11,4	3,51	0,76	+ 10,4	3,15	0,73	+ 9,0	3,13	0,81	+ 5,5
12	+ 17,1	4,28	0,59	+ 14,2	4,31	0,75	+ 13,0	3,99	0,76	+ 11,0	3,44	0,76	+ 4,4
13	+ 16,0	4,50	0,68	+ 14,0	4,37	0,77	+ 12,2	3,84	0,77	+ 10,3	3,51	0,82	+ 5,7
14	+ 13,0	4,12	0,78	+ 12,8	4,17	0,80	+ 12,4	4,02	0,80	+ 10,8	3,60	0,81	+ 6,2
15	+ 10,9	2,58	0,58	+ 7,5	2,42	0,71	+ 5,5	2,15	0,75	+ 3,8	2,04	0,82	+ 4,8
16	+ 7,0	2,64	0,80	+ 6,3	2,43	0,79	+ 5,2	2,32	0,83	+ 3,7	2,11	0,85	— 1,0
17	+ 9,4	2,75	0,69	+ 8,2	2,43	0,67	+ 7,0	2,49	0,76	+ 5,6	2,02	0,76	— 1,2
18	+ 7,8	3,17	0,91	+ 7,8	3,17	0,91	+ 7,5	3,15	0,92	+ 7,0	3,06	0,94	+ 3,0
19	+ 6,8	3,01	0,93	+ 6,8	3,01	0,93	+ 6,5	2,87	0,91	+ 6,2	2,76	0,90	+ 2,8
20	+ 12,5	3,35	0,66	+ 9,4	3,19	0,81	+ 8,0	3,33	0,94	+ 8,0	3,33	0,94	+ 3,6
21	+ 8,7	1,91	0,51	+ 7,2	2,00	0,60	+ 4,8	1,65	0,61	+ 4,2	1,49	0,58	+ 2,0
22	+ 3,8	2,23	0,89	+ 3,2	1,83	0,77	+ 2,8	2,07	0,90	+ 2,2	1,86	0,84	— 1,8
23	+ 8,8	1,69	0,45	+ 6,5	1,53	0,49	+ 4,2	1,76	0,68	+ 3,6	1,65	0,67	+ 0,4
24	+ 9,4	2,39	0,60	+ 10,0	3,36	0,81	+ 7,6	3,00	0,88	+ 7,2	2,96	0,89	— 2,0
25	+ 6,4	2,16	0,69	+ 4,8	2,43	0,90	+ 3,6	2,19	0,89	+ 3,6	2,19	0,89	+ 3,0
26	+ 6,0	2,81	0,93	+ 6,0	2,81	0,93	+ 6,0	2,81	0,93	+ 5,5	2,73	0,94	+ 1,5
27	+ 6,4	2,80	0,90	+ 5,6	2,61	0,90	+ 4,4	2,44	0,93	+ 4,0	2,31	0,91	+ 2,8
28	+ 8,6	2,65	0,71	+ 7,2	3,11	0,94	+ 7,0	3,01	0,92	+ 6,7	2,92	0,91	+ 2,0
29	+ 8,2	3,28	0,91	+ 8,2	3,28	0,91	+ 8,2	3,28	0,91	+ 7,7	3,09	0,89	+ 5,6
30	+ 8,8	3,46	0,91	+ 7,5	3,15	0,92	+ 6,8	2,95	0,92	+ 6,6	2,85	0,90	+ 5,4
31	+ 9,7	3,49	0,86	+ 7,0	2,79	0,85	+ 6,5	2,72	0,87	+ 6,3	2,73	0,88	+ 4,6

Septembre.

Température de l'air et pression des vapeurs d'eau répandues dans l'athmosphère.

Date.	8h			10h			Midi.			2h		
	t	e'	e'/t	t	e'	e'/t	t	e'	e'/t	t	e'	e'/t
1	+ 8,2	2,91	0,81	+ 10,2	3,36	0,80	+ 11,0	3,21	0,71	+ 11,4	3,22	0,69
2	+ 7,2	2,69	0,80	+ 9,8	3,03	0,74	+ 11,4	3,00	0,65	+ 11,8	3,23	0,67
3	+ 6,8	2,69	0,84	+ 9,8	3,36	0,82	+ 11,4	3,80	0,82	+ 12,2	4,19	0,84
4	+ 9,8	3,41	0,83	+ 11,3	3,68	0,80	+ 13,4	3,88	0,71	+ 14,1	4,22	0,73
5	+ 12,0	3,65	0,75	+ 14,4	3,63	0,62	+ 16,0	3,98	0,60	+ 17,6	3,77	0,50
6	+ 10,4	3,48	0,81	+ 16,2	4,59	0,68	+ 16,1	4,15	0,62	+ 16,8	4,29	0,61
7	+ 8,8	2,91	0,77	+ 13,9	3,28	0,58	+ 16,0	3,98	0,60	+ 17,2	3,87	0,53
8	+ 9,8	3,09	0,75	+ 14,0	4,69	0,82	+ 16,8	4,84	0,69	+ 17,2	4,80	0,66
9	+ 13,0	3,99	0,76	+ 14,8	4,04	0,67	+ 16,2	4,59	0,68	+ 17,0	4,58	0,63
10	+ 12,5	3,52	0,69	+ 13,5	3,74	0,68	+ 14,9	4,33	0,71	+ 14,5	4,24	0,72
11	+ 11,1	3,19	0,70	+ 12,0	3,65	0,75	+ 13,8	3,98	0,71	+ 14,2	4,19	0,72
12	+ 10,4	3,54	0,82	+ 12,5	4,31	0,85	+ 14,2	4,64	0,80	+ 13,7	4,44	0,80
13	+ 8,2	2,85	0,80	+ 10,0	2,60	0,62	+ 11,6	3,99	0,84	+ 11,0	3,10	0,69
14	+ 7,5	2,98	0,88	+ 9,0	3,58	0,86	+ 11,5	3,20	0,68	+ 12,2	3,13	0,63
15	+ 7,4	2,91	0,86	+ 7,8	2,85	0,81	+ 9,4	2,63	0,67	+ 9,4	2,63	0,67
16	+ 7,7	3,09	0,89	+ 9,0	3,29	0,86	+ 10,0	3,53	0,83	+ 9,4	3,36	0,85
17	+ 4,0	1,99	0,78	+ 4,2	1,89	0,73	+ 3,6	1,82	0,74	+ 4,4	1,89	0,72
18	+ 2,6	1,81	0,80	+ 2,4	1,75	0,79	+ 3,0	1,80	0,77	+ 3,2	1,83	0,77
19	+ 2,8	1,93	0,84	+ 7,6	2,49	0,73	+ 10,0	2,50	0,60	+ 9,6	2,49	0,62
20	+ 10,2	3,31	0,78	+ 12,7	3,59	0,69	+ 13,0	3,86	0,73	+ 13,4	3,88	0,71
21	+ 9,4	2,92	0,73	+ 11,0	3,05	0,67	+ 11,6	2,95	0,63	+ 11,0	2,89	0,64
22	+ 8,2	2,96	0,82	+ 11,0	3,16	0,70	+ 12,8	3,44	0,66	+ 12,5	3,52	0,69
23	+ 8,8	3,18	0,84	+ 10,7	3,12	0,71	+ 14,0	4,06	0,71	+ 13,4	4,15	0,76
24	+ 5,2	2,56	0,91	+ 8,5	2,88	0,78	+ 11,0	3,05	0,67	+ 13,0	3,99	0,76
25	+ 8,4	3,12	0,85	+ 9,0	3,40	0,88	+ 12,4	3,84	0,76	+ 13,6	3,83	0,69
26	+ 6,8	2,90	0,90	+ 10,1	3,33	0,80	+ 12,5	3,52	0,69	+ 12,4	3,84	0,76
27	+ 4,5	2,27	0,85	+ 8,5	3,20	0,86	+ 9,7	3,28	0,81	+ 12,0	3,65	0,75
28	+ 6,4	2,21	0,72	+ 7,0	2,15	0,66	+ 8,5	2,36	0,64	+ 8,8	2,38	0,63
29	+ 8,8	2,91	0,77	+ 11,3	3,14	0,68	+ 14,0	2,84	0,50	+ 13,1	2,90	0,54
30	+ 3,5	2,07	0,85	+ 7,0	2,39	0,73	+ 8,6	2,33	0,63	+ 8,2	2,29	0,63

Octobre.

1	+ 0,8	1,85	0,96	+ 5,6	2,32	0,80	+ 6,5	2,14	0,68	+ 7,2	2,69	0,80
2	+ 4,5	2,41	0,91	+ 5,8	2,75	0,93	+ 8,8	3,46	0,91	+ 11,0	4,20	0,93
3	+ 8,0	2,49	0,70	+ 8,5	2,36	0,64	+ 9,0	2,50	0,65	+ 8,9	2,67	0,71
4	+ 2,0	1,97	0,92	+ 7,5	2,61	0,77	+ 7,0	2,74	0,84	+ 6,4	2,70	0,87
5	+ 7,0	2,74	0,84	+ 7,5	2,83	0,83	+ 8,5	3,04	0,82	+ 8,6	2,86	0,77
6	+ 2,4	2,04	0,92	+ 4,4	2,44	0,93	+ 7,0	2,55	0,78	+ 7,0	2,55	0,78
7	+ 7,4	3,06	0,90	+ 4,0	2,36	0,93	+ 3,6	2,19	0,89	+ 4,5	2,32	0,87
8	+ 2,0	1,80	0,84	+ 2,7	2,05	0,90	+ 3,0	2,07	0,89	+ 3,4	2,15	0,89
9	+ 0,2	1,68	0,92	+ 2,1	1,78	0,82	+ 2,3	1,85	0,84	+ 2,5	1,84	0,82
10	+ 7,0	2,96	0,90	+ 7,8	3,06	0,88	+ 9,4	3,08	0,78	+ 9,4	3,08	0,78
11	+ 7,0	3,01	0,92	+ 8,0	2,90	0,81	+ 8,7	2,93	0,78	+ 10,0	3,04	0,73
12	+ 9,4	3,51	0,88	+ 11,6	3,75	0,79	+ 12,4	3,54	0,70	+ 12,5	3,05	0,60
13	+ 8,5	3,15	0,85	+ 10,2	2,98	0,70	+ 11,2	3,00	0,65	+ 11,5	2,92	0,62
14	+ 8,0	3,01	0,85	+ 11,6	3,17	0,67	+ 13,5	3,56	0,64	+ 12,0	3,53	0,72
15	+ 0,8	1,69	0,88	+ 4,0	2,02	0,79	+ 10,2	2,98	0,70	+ 10,0	3,20	0,77
16	+ 2,0	1,80	0,84	+ 6,4	2,21	0,72	+ 10,0	2,18	0,52	+ 10,3	2,52	0,59
17	+ 2,3	1,73	0,79	+ 3,6	1,73	0,70	+ 3,5	1,98	0,82	+ 3,2	2,01	0,85
18	+ 0,6	1,68	0,88	+ 1,2	1,88	0,94	+ 1,0	1,80	0,92	+ 1,2	1,70	0,85
19	— 0,5	1,61	0,94	+ 1,0	1,63	0,82	+ 0,8	1,59	0,81	+ 0,5	1,62	0,86
20	— 0,4	1,59	0,92	+ 0,6	1,74	0,92	+ 1,8	1,77	0,84	+ 2,0	1,85	0,86
21	+ 2,6	1,90	0,84	+ 3,4	1,78	0,74	+ 3,8	1,77	0,71	+ 3,0	1,67	0,71
22	+ 0,8	1,51	0,78	+ 1,3	1,44	0,71	+ 2,8	1,29	0,56	+ 1,5	1,39	0,68
23	— 4,0	1,13	0,88	— 2,0	1,31	0,86	— 0,6	1,46	0,84	— 0,2	1,55	0,88
24	— 5,6	0,96	0,88	— 3,0	1,21	0,87	— 0,4	1,45	0,83	+ 0,0	1,72	1,00
25	+ 0,2	1,68	0,92	+ 1,2	1,79	0,90	+ 2,6	1,90	0,84	+ 3,0	1,88	0,80
26	+ 1,6	1,73	0,83	+ 3,0	1,88	0,80	+ 5,2	2,23	0,79	+ 5,2	2,32	0,83
27	+ 4,2	2,02	0,79	+ 5,2	2,23	0,79	+ 5,0	2,28	0,83	+ 5,0	2,28	0,83
28	+ 4,0	2,08	0,82	+ 5,0	2,28	0,83	+ 5,5	2,29	0,80	+ 5,0	2,28	0,83
29	+ 4,2	2,02	0,79	+ 5,5	2,15	0,75	+ 6,0	2,22	0,74	+ 5,4	2,37	0,83
30	+ 4,4	1,71	0,65	+ 4,8	1,65	0,61	+ 4,2	1,89	0,73	+ 4,2	1,89	0,73
31	+ 1,2	1,84	0,92	+ 2,0	1,93	0,90	+ 2,8	1,93	0,84	+ 3,3	2,08	0,87

Septembre.

Température de l'air et pression des vapeurs d'eau répandues dans l'athmosphère.

Date.	4h			6h			8h			10h			Minim.
	t	e″	e″/e	t	e″	e″/e	t	e″	e″/e	t	e″	e″/e	
1	+ 10,2	3,25	0,77	+ 8,3	2,41	0,66	+ 6,2	2,36	0,77	+ 4,8	2,33	0,86	+ 2,9
2	+ 11,6	3,28	0,69	+ 8,5	2,36	0,64	+ 6,8	2,40	0,75	+ 4,5	2,32	0,87	— 0,5
3	+ 11,7	4,02	0,84	+ 11,0	3,79	0,84	+ 9,7	3,66	0,90	+ 9,0	3,40	0,88	+ 0,0
4	+ 14,4	4,26	0,73	+ 12,3	3,63	0,73	+ 10,0	3,04	0,74	+ 9,0	3,02	0,78	+ 3,2
5	+ 17,4	3,49	0,47	+ 13,5	3,26	0,59	+ 10,7	2,53	0,57	+ 9,6	2,44	0,61	+ 3,0
6	+ 16,8	4,36	0,62	+ 13,5	3,74	0,68	+ 10,4	2,93	0,68	+ 8,5	2,88	0,78	+ 3,2
7	+ 16,7	2,56	0,37	+ 12,8	3,09	0,60	+ 8,5	2,99	0,81	+ 7,0	2,64	0,80	+ 2,0
8	+ 16,2	4,32	0,64	+ 14,5	3,93	0,66	+ 11,8	3,12	0,65	+ 10,0	3,30	0,80	+ 3,1
9	+ 16,4	4,40	0,64	+ 15,5	4,47	0,70	+ 13,0	3,99	0,76	+ 11,5	3,77	0,80	+ 6,8
10	+ 12,0	3,65	0,75	+ 10,0	3,20	0,77	+ 9,8	3,14	0,77	+ 8,8	2,96	0,78	+ 3,9
11	+ 13,5	4,19	0,76	+ 12,2	3,89	0,78	+ 11,5	3,77	0,80	+ 10,0	3,36	0,81	+ 5,2
12	+ 12,5	4,11	0,81	+ 10,0	3,47	0,83	+ 9,4	3,40	0,86	+ 8,8	3,18	0,84	+ 4,5
13	+ 10,6	2,88	0,66	+ 10,4	3,48	0,81	+ 9,8	3,25	0,79	+ 8,2	2,96	0,82	+ 1,8
14	+ 11,3	3,14	0,68	+ 9,5	3,05	0,76	+ 7,2	2,90	0,88	+ 5,8	2,55	0,86	+ 1,8
15	+ 8,8	2,59	0,68	+ 8,9	2,67	0,71	+ 7,2	2,90	0,88	+ 6,5	2,62	0,83	+ 5,5
16	+ 7,5	2,77	0,81	+ 6,7	2,63	0,82	+ 4,5	2,23	0,84	+ 3,3	2,05	0,85	+ 2,0
17	+ 4,0	1,85	0,73	+ 3,3	1,47	0,61	+ 3,0	1,47	0,63	+ 2,6	1,30	0,57	+ 0,4
18	+ 3,3	1,94	0,81	+ 3,0	1,80	0,77	— 0,8	1,38	0,82	— 1,2	1,33	0,81	— 1,0
19	+ 9,6	2,49	0,62	+ 8,5	2,36	0,64	+ 7,6	2,69	0,78	+ 6,8	2,55	0,79	— 4,0
20	+ 13,0	3,99	0,76	+ 11,5	3,77	0,80	+ 9,8	3,20	0,78	+ 8,1	2,99	0,84	+ 4,5
21	+ 10,0	2,71	0,65	+ 9,5	2,63	0,66	+ 8,2	2,85	0,80	+ 8,0	2,75	0,78	+ 3,7
22	+ 11,7	3,56	0,75	+ 10,6	3,43	0,79	+ 9,1	3,10	0,80	+ 8,5	3,04	0,82	+ 5,5
23	+ 13,2	4,20	0,73	+ 11,4	3,80	0,82	+ 10,2	3,42	0,81	+ 9,3	3,22	0,82	+ 3,0
24	+ 11,7	3,84	0,83	+ 8,5	2,99	0,81	+ 6,4	2,55	0,82	+ 5,3	2,40	0,84	+ 2,5
25	+ 9,6	3,14	0,78	+ 7,8	2,81	0,81	+ 6,8	2,69	0,84	+ 5,5	2,54	0,88	+ 2,0
26	+ 12,0	3,89	0,79	+ 9,5	2,78	0,69	+ 6,2	2,55	0,83	+ 5,3	2,21	0,78	+ 0,5
27	+ 11,8	3,70	0,77	+ 8,6	3,28	0,88	+ 5,3	2,68	0,94	+ 4,7	2,55	0,94	+ 0,2
28	+ 8,8	2,38	0,63	+ 5,6	2,04	0,70	+ 4,6	2,02	0,75	+ 3,4	2,01	0,83	+ 3,5
29	+ 10,8	3,27	0,74	+ 9,0	3,02	0,78	+ 8,0	2,90	0,81	+ 5,7	2,43	0,83	+ 0,8
30	+ 7,4	2,34	0,69	+ 5,0	1,96	0,71	+ 3,2	2,11	0,89	+ 1,6	2,00	0,96	+ 1,0

Octobre.

1	+ 8,2	2,33	0,65	+ 6,0	2,26	0,75	+ 2,8	1,85	0,80	+ 1,5	1,76	0,86	— 2,5
2	+ 11,4	4,21	0,91	+ 11,0	4,02	0,89	+ 10,5	3,74	0,86	+ 10,2	3,53	0,83	— 1,4
3	+ 8,5	2,77	0,75	+ 6,0	2,26	0,75	+ 4,4	2,12	0,81	+ 3,5	2,12	0,87	+ 5,4
4	+ 6,0	2,65	0,88	+ 5,8	2,55	0,86	+ 5,5	2,54	0,88	+ 5,5	2,54	0,88	— 1,6
5	+ 8,2	2,96	0,82	+ 7,5	2,93	0,86	+ 6,5	2,77	0,88	+ 5,8	2,70	0,91	+ 0,6
6	+ 6,5	2,62	0,83	+ 5,8	2,55	0,86	+ 5,2	2,47	0,88	+ 4,4	2,35	0,89	— 1,0
7	+ 4,0	2,22	0,87	+ 3,5	2,17	0,89	+ 3,5	2,17	0,89	+ 3,0	2,11	0,91	+ 3,4
8	+ 2,6	1,90	0,84	+ 2,2	1,88	0,86	+ 1,8	1,77	0,84	+ 1,2	1,70	0,85	— 0,2
9	+ 1,7	1,80	0,86	+ 0,8	1,69	0,88	+ 1,0	1,75	0,90	+ 0,5	1,70	0,90	— 2,0
10	+ 9,0	3,02	0,78	+ 8,2	2,96	0,82	+ 8,0	3,01	0,85	+ 7,8	2,85	0,81	— 0,2
11	+ 9,8	3,09	0,75	+ 9,8	3,20	0,78	+ 9,7	3,22	0,79	+ 9,4	3,40	0,86	+ 3,5
12	+ 12,3	2,99	0,60	+ 10,2	2,72	0,64	+ 9,2	2,55	0,65	+ 7,8	2,04	0,58	+ 7,2
13	+ 10,5	2,80	0,65	+ 9,8	2,82	0,69	+ 7,2	2,69	0,80	+ 6,0	2,50	0,83	+ 3,8
14	+ 10,5	3,02	0,70	+ 7,2	2,59	0,78	+ 6,0	2,50	0,83	+ 4,5	2,27	0,85	+ 0,7
15	+ 9,5	3,16	0,79	+ 8,0	3,01	0,85	+ 5,2	2,32	0,83	+ 3,5	2,07	0,85	— 1,5
16	+ 10,0	2,50	0,60	+ 7,8	2,29	0,65	+ 5,3	2,34	0,83	+ 4,6	2,29	0,85	— 0,5
17	+ 2,8	1,81	0,79	+ 2,5	1,88	0,84	+ 2,0	1,85	0,86	+ 1,2	1,84	0,92	+ 0,0
18	+ 0,7	1,67	0,88	+ 0,8	1,64	0,85	+ 0,8	1,63	0,83	+ 0,2	1,64	0,90	— 1,8
19	+ 0,2	1,61	0,88	— 1,2	1,41	0,77	— 1,0	1,43	0,87	— 0,8	1,64	0,90	— 3,0
20	+ 1,4	1,69	0,83	+ 1,0	1,75	0,90	+ 0,7	1,76	0,92	+ 0,2	1,77	0,96	— 4,0
21	+ 2,4	1,62	0,73	+ 1,6	1,69	0,82	+ 0,2	1,57	0,86	+ 0,0	1,36	0,75	— 0,6
22	+ 0,4	1,35	0,72	— 1,2	1,33	0,81	— 2,6	1,23	0,86	— 3,4	1,13	0,84	— 1,2
23	— 0,5	1,25	0,72	— 1,2	1,27	0,78	— 1,5	1,26	0,80	— 1,8	1,26	0,81	— 7,4
24	— 0,2	1,55	0,88	— 1,8	1,30	0,84	— 3,0	1,15	0,82	— 3,8	1,15	0,88	— 6,0
25	+ 2,5	1,88	0,84	+ 2,0	1,85	0,86	+ 1,6	1,73	0,83	+ 1,0	1,68	0,85	— 7,0
26	+ 3,8	2,13	0,85	+ 4,0	2,08	0,82	+ 4,2	2,17	0,84	+ 4,0	2,17	0,85	— 1,0
27	+ 4,8	2,33	0,86	+ 4,7	2,27	0,84	+ 4,5	2,27	0,85	+ 4,0	2,27	0,89	+ 2,0
28	+ 4,8	2,20	0,81	+ 4,2	2,12	0,82	+ 4,2	2,17	0,84	+ 4,0	2,22	0,87	+ 1,8
29	+ 4,5	2,18	0,82	+ 4,3	2,14	0,82	+ 4,2	2,17	0,84	+ 4,0	2,36	0,93	+ 1,2
30	+ 4,3	1,91	0,74	+ 3,8	1,91	0,76	+ 3,4	1,78	0,74	+ 3,0	1,76	0,75	+ 3,0
31	+ 3,0	2,02	0,86	+ 2,8	2,03	0,88	+ 2,0	1,93	0,90	+ 1,5	1,90	0,92	— 0,8

NOVEMBRE.

Température de l'air et pression des vapeurs d'eau répandues dans l'athmosphère.

Date.	8h			10h			Midi.			2h		
	t	e″	e″/e	t	e″	e″/e	t	e″	e″/e	t	e″	e″/e
1	+ 3,2	1,92	0,81	+ 4,4	1,98	0,75	+ 4,8	1,97	0,72	+ 4,0	1,99	0,78
2	+ 4,0	2,08	0,82	+ 4,6	2,11	0,79	+ 4,7	2,09	0,77	+ 4,5	2,14	0,81
3	+ 3,8	1,77	0,71	+ 4,8	1,69	0,62	+ 4,8	1,69	0,62	+ 5,7	2,01	0,69
4	+ 3,3	1,99	0,83	+ 3,5	1,98	0,82	+ 3,9	2,02	0,80	+ 4,2	2,02	0,79
5	— 3,6	1,17	0,88	— 3,5	1,15	0,86	— 3,5	1,15	0,86	— 4,0	1,13	0,88
6	— 6,6	0,87	0,87	— 4,6	1,01	0,84	— 0,8	1,04	0,62	— 0,0	1,07	0,59
7	— 4,2	0,98	0,79	— 2,0	1,09	0,72	+ 1,6	1,46	0,70	+ 2,0	1,37	0,64
8	— 3,4	1,13	0,84	— 0,2	1,48	0,83	+ 0,8	1,63	0,83	+ 1,2	1,63	0,81
9	— 3,0	1,21	0,87	— 2,2	1,14	0,76	— 1,6	1,22	0,77	— 2,0	1,23	0,81
10	— 0,5	1,43	0,82	+ 1,8	1,55	0,74	+ 2,5	1,64	0,73	+ 0,8	1,63	0,83
11	+ 0,6	1,44	0,75	+ 3,2	1,41	0,59	+ 4,0	1,50	0,59	+ 3,2	1,66	0,70
12	+ 0,6	1,37	0,72	+ 1,0	1,46	0,74	+ 2,0	1,49	0,70	+ 1,5	1,53	0,74
13	— 0,3	1,43	0,81	— 2,0	1,17	0,77	— 2,2	1,21	0,80	— 2,8	1,17	0,82
14	— 6,6	0,87	0,87	— 6,4	0,89	0,88	— 6,8	0,85	0,87	— 8,0	0,75	0,85
15	— 24,6	0,12	0,75	— 21,3	0,18	0,82	— 17,2	0,20	0,57	— 16,4	0,31	0,82
16	— 17,0	0,27	0,72	— 15,2	0,34	0,75	— 14,5	0,41	0,91	— 13,4	0,47	0,90
17	— 19,4	0,21	0,75	— 17,4	0,23	0,61	— 16,2	0,23	0,61	— 16,0	0,27	0,68
18	— 18,2	0,24	0,78	— 18,0	0,22	0,67	— 15,0	0,34	0,75	— 14,0	0,40	0,83
19	— 11,6	0,58	0,92	— 11,1	0,56	0,87	— 10,6	0,57	0,83	— 10,5	0,60	0,87
20	— 11,0	0,57	0,87	— 11,8	0,52	0,85	— 12,0	0,51	0,83	— 12,0	0,51	0,85
21	— 11,2	0,59	0,92	— 11,2	0,59	0,92	— 11,0	0,60	0,92	— 11,2	0,59	0,92
22	— 10,8	0,62	0,92	— 10,2	0,62	0,87	— 9,0	0,67	0,83	— 9,2	0,66	0,83
23	— 16,5	0,34	0,90	— 14,4	0,38	0,83	— 14,0	0,40	0,83	— 15,4	0,34	0,75
24	— 23,2	0,10	0,50	— 2,24	0,16	0,80	— 18,0	0,20	0,62	— 16,7	0,29	0,81
25	— 18,5	0,19	0,60	— 17,0	0,24	0,65	— 15,2	0,32	0,70	— 17,0	0,26	0,71
26	— 10,0	0,63	0,88	— 9,5	0,66	0,88	— 7,0	0,86	0,90	— 5,0	1,06	0,91
27	— 4,0	1,13	0,88	— 6,6	0,87	0,87	— 8,2	0,77	0,88	— 6,2	0,90	0,88
28	— 10,5	0,55	0,79	— 11,4	0,53	0,83	— 9,6	0,63	0,83	— 11,4	0,53	0,83
29	— 11,4	0,58	0,92	— 10,2	0,62	0,87	— 9,2	0,69	0,89	— 9,0	0,67	0,83
30	— 18,4	0,21	0,66	— 19,2	0,21	0,75	— 17,2	0,28	0,80	— 16,5	0,31	0,82

DÉCEMBRE.

1	— 26,0	0,09	0,70	— 21,8	0,17	0,81	— 14,0	0,40	0,83	— 10,0	0,63	0,88
2	— 20,0	0,19	0,63	— 15,0	0,34	0,75	— 10,4	0,58	0,83	— 11,0	0,54	0,83
3	— 13,0	0,40	0,76	— 11,2	0,53	0,83	— 8,5	0,69	0,80	— 7,4	0,77	0,84
4	— 12,4	0,52	0,90	— 10,8	0,55	0,83	— 11,0	0,57	0,87	— 11,6	0,51	0,81
5	— 8,0	0,78	0,89	— 8,3	0,76	0,88	— 8,1	0,75	0,85	— 8,2	0,77	0,88
6	— 12,5	0,48	0,85	— 11,0	0,54	0,83	— 9,5	0,63	0,83	— 8,8	0,69	0,83
7	— 5,2	1,00	0,89	— 5,8	0,91	0,85	— 5,8	0,91	0,85	— 5,5	0,91	0,82
8	— 11,8	0,49	0,81	— 11,6	0,51	0,81	— 6,6	0,90	0,91	— 5,6	0,96	0,88
9	— 3,4	1,20	0,89	— 2,5	1,28	0,87	— 3,2	1,25	0,92	— 4,0	1,17	0,88
10	— 3,3	1,18	0,87	— 4,0	1,10	0,86	— 3,8	1,15	0,88	— 4,0	1,17	0,88
11	— 4,7	1,09	0,92	— 5,4	1,05	0,95	— 5,1	1,09	0,95	— 5,5	1,00	0,91
12	— 1,8	1,23	0,79	— 3,4	1,16	0,87	— 3,6	1,17	0,88	— 4,4	1,03	0,84
13	— 6,4	0,89	0,88	— 4,6	1,07	0,89	— 5,9	0,96	0,91	— 6,2	0,93	0,91
14	— 10,0	0,58	0,80	— 8,0	0,75	0,85	— 7,8	0,76	0,86	— 9,8	0,61	0,83
15	— 18,6	0,26	0,87	— 14,2	0,39	0,83	— 11,8	0,56	0,90	— 11,8	0,56	0,90
16	— 22,0	0,17	0,81	— 20,8	0,19	0,83	— 16,0	0,36	0,90	— 15,1	0,39	0,91
17	— 13,8	0,45	0,90	— 13,4	0,49	0,95	— 13,6	0,46	0,90	— 13,5	0,46	0,90
18	— 12,5	0,52	0,90	— 12,7	0,51	0,90	— 12,8	0,50	0,90	— 12,8	0,50	0,90
19	— 9,8	0,61	0,83	— 10,2	0,62	0,87	— 10,6	0,57	0,83	— 12,3	0,49	0,85
20	— 22,2	0,13	0,66	— 25,2	0,08	0,53	— 22,8	0,16	0,80	— 22,8	0,16	0,80
21	— 13,0	0,42	0,80	— 12,4	0,49	0,85	— 12,0	0,51	0,81	— 15,7	0,33	0,83
22	— 15,4	0,41	0,96	— 15,8	0,33	0,83	— 16,2	0,31	0,82	— 19,2	0,28	0,93
23	— 28,8	0,10	1,00	— 28,2	0,09	0,82	— 25,0	0,14	0,75	— 26,0	0,11	0,85
24	— 30,5			— 28,5	0,09	0,82	— 23,6	0,17	0,89	— 20,2	0,23	0,92
25	— 16,2	0,31	0,82	— 16,4	0,34	0,90	— 14,5	0,38	0,85	— 16,0	0,31	0,82
26	— 8,4	0,72	0,85	— 8,6	0,65	0,79	— 7,2	0,79	0,84	— 7,2	0,79	0,84
27	— 9,5	0,55	0,74	— 9,0	0,65	0,80	— 10,0	0,58	0,80	— 10,4	0,58	0,83
28	— 8,0	0,73	0,82	— 8,4	0,75	0,88	— 8,4	0,75	0,88	— 7,8	0,76	0,86
29	— 4,6	1,07	0,89	— 4,6	1,07	0,89	— 4,6	1,07	0,89	— 4,4	1,05	0,86
30	— 9,2	0,69	0,89	— 10,0	0,60	0,83	— 10,6	0,59	0,87	— 11,4	0,58	0,92
31	— 18,0	0,29	0,88	— 20,4	0,21	0,84	— 16,6	0,32	0,89	— 15,8	0,33	0,83

Novembre.

Température de l'air et pression des vapeurs d'eau répandues dans l'athmosphère.

Date.	4h			6h			8h			10h			Minim.
	t	e″	$\frac{e''}{e}$	t	e″	$\frac{e''}{e}$	t	e″	$\frac{e''}{e}$	t	e″	$\frac{e''}{e}$	
1	+ 3,5	1,98	0,82	+ 3,8	2,13	0,85	+ 4,0	2,08	0,82	+ 4,2	2,02	0,79	+ 1,0
2	+ 4,2	2,12	0,82	+ 4,4	2,07	0,79	+ 4,4	2,12	0,81	+ 4,2	2,17	0,84	+ 2,0
3	+ 5,4	1,91	0,67	+ 5,0	1,73	0,63	+ 4,8	1,65	0,81	+ 4,5	1,59	0,60	+ 1,2
4	+ 3,5	1,85	0,76	+ 2,4	1,70	0,77	+ 1,0	1,39	0,70	+ 0,6	1,48	0,78	+ 1,0
5	— 5,5	0,97	0,88	— 6,2	0,93	0,91	— 7,0	0,86	0,90	— 8,0	0,81	0,93	— 5,5
6	— 0,5	1,08	0,62	— 1,4	1,10	0,69	— 1,8	0,98	0,63	— 2,2	0,86	0,57	— 11,0
7	— 1,2	1,19	0,73	— 3,5	1,09	0,82	— 4,2	0,98	0,79	— 4,5	0,99	0,82	— 5,8
8	+ 1,2	1,63	0,81	— 0,5	1,48	0,84	— 2,2	1,21	0,80	— 2,7	1,18	0,83	— 8,0
9	— 2,8	1,13	0,79	— 3,0	1,21	0,87	— 3,0	1,21	0,87	— 3,7	1,13	0,86	— 5,0
10	— 0,0	1,58	0,88	+ 0,2	1,57	0,86	+ 0,8	1,63	0,83	+ 1,5	1,67	0,81	— 4,0
11	+ 2,8	1,69	0,73	+ 2,6	1,48	0,65	+ 2,4	1,48	0,67	+ 2,0	1,63	0,76	— 3,0
12	+ 1,0	1,59	0,79	+ 0,1	1,48	0,81	— 0,8	1,32	0,78	— 1,7	1,27	0,81	— 1,0
13	— 3,4	1,13	0,84	— 4,0	1,07	0,84	— 4,5	1,05	0,87	— 5,0	1,00	0,86	— 3,0
14	— 9,0	0,70	0,89	— 11,0	0,57	0,87	— 11,5	0,49	0,78	— 11,8	0,49	0,81	— 8,0
15	— 19,0	0,23	0,77	— 22,8	0,13	0,65	— 23,8	0,10	0,59	— 24,0	0,08	0,45	— 25,0
16	— 13,6	0,40	0,79	— 14,0	0,35	0,73	— 15,0	0,41	0,91	— 16,5	0,34	0,90	— 24,5
17	— 16,7	0,29	0,81	— 19,0	0,26	0,87	— 19,4	0,20	0,74	— 20,0	0,20	0,74	— 22,0
18	— 12,8	0,47	0,84	— 12,3	0,53	0,90	— 12,3	0,53	0,90	— 12,3	0,53	0,90	— 19,6
19	— 11,2	0,56	0,87	— 11,2	0,56	0,87	— 11,4	0,58	0,92	— 11,7	0,53	0,85	— 13,5
20	— 12,1	0,50	0,85	— 12,2	0,53	0,90	— 12,0	0,54	0,90	— 11,9	0,55	0,90	— 13,0
21	— 11,0	0,60	0,92	— 11,0	0,60	0,92	— 10,9	0,57	0,87	— 10,9	0,57	0,87	— 13,5
22	— 12,0	0,51	0,85	— 12,8	0,50	0,90	— 13,4	0,47	0,90	— 13,8	0,45	0,90	— 12,4
23	— 16,0	0,36	0,90	— 16,9	0,32	0,89	— 16,5	0,29	0,81	— 16,2	0,34	0,90	— 21,5
24	— 17,6	0,24	0,69	— 17,6	0,24	0,69	— 17,0	0,29	0,81	— 16,8	0,32	0,89	— 25,2
25	— 18,0	0,29	0,88	— 16,8	0,32	0,89	— 15,5	0,33	0,83	— 15,0	0,41	0,91	— 20,5
26	— 5,0	1,02	0,86	— 5,8	0,94	0,88	— 6,2	0,93	0,91	— 6,4	0,92	0,91	— 16,5
27	— 7,8	0,74	0,83	— 10,0	0,60	0,83	— 10,9	0,57	0,87	— 11,5	0,49	0,78	— 8,5
28	— 11,6	0,51	0,81	— 12,2	0,50	0,85	— 12,5	0,48	0,85	— 12,0	0,51	0,85	— 13,6
29	— 10,8	0,58	0,87	— 10,9	0,57	0,87	— 10,9	0,57	0,91	— 10,9	0,57	0,91	— 14,5
30	— 20,0	0,20	0,74	— 21,5	0,18	0,82	— 23,5	0,13	0,77	— 26,0	0,09	0,70	— 20,5

Décembre.

1	— 11,0	0,57	0,87	— 12,5	0,48	0,85	— 15,2	0,36	0,84	— 16,0	0,29	0,73	— 28,5
2	— 12,0	0,48	0,81	— 11,0	0,54	0,83	— 10,0	0,58	0,80	— 10,0	0,60	0,83	— 23,0
3	— 8,0	0,73	0,82	— 8,7	0,70	0,83	— 9,5	0,61	0,80	— 10,0	0,60	0,83	— 17,0
4	— 16,0	0,33	0,83	— 16,4	0,34	0,90	— 18,3	0,27	0,87	— 18,3	0,27	0,87	— 17,5
5	— 8,8	0,72	0,89	— 8,8	0,72	0,89	— 9,0	0,70	0,89	— 9,2	0,69	0,89	— 19,0
6	— 8,5	0,74	0,88	— 6,5	0,88	0,88	— 6,0	0,92	0,89	— 5,5	0,97	0,88	— 17,0
7	— 7,5	0,79	0,87	— 8,2	0,77	0,88	— 12,0	0,51	0,85	— 10,7	0,59	0,87	— 9,0
8	— 5,2	1,00	0,89	— 5,3	0,99	0,89	— 4,8	1,08	0,82	— 4,5	1,10	0,91	— 15,0
9	— 4,0	1,17	0,88	— 3,8	1,15	0,88	— 3,6	1,17	0,88	— 3,6	1,17	0,88	— 7,0
10	— 4,0	1,17	0,88	— 4,5	1,07	0,88	— 4,8	1,05	0,89	— 5,0	1,03	0,89	— 6,8
11	— 6,1	0,94	0,91	— 5,7	0,98	0,91	— 4,4	1,16	0,94	— 4,4	1,16	0,94	— 8,5
12	— 4,8	1,05	0,89	— 5,2	1,00	0,89	— 5,7	0,95	0,88	— 5,7	0,95	0,88	— 14,5
13	— 5,6	0,96	0,89	— 3,7	1,00	0,76	— 3,6	1,04	0,78	— 3,6	1,04	0,78	— 14,0
14	— 13,0	0,42	0,80	— 14,4	0,33	0,83	— 15,2	0,36	0,84	— 16,1	0,31	0,82	— 21,0
15	— 14,2	0,45	0,95	— 19,8	0,23	0,85	— 21,0	0,21	0,92	— 21,0	0,21	0,92	— 26,0
16	— 18,0	0,29	0,88	— 19,9	0,25	0,95	— 22,0	0,19	0,90	— 22,6	0,13	0,65	— 28,0
17	— 13,3	0,46	0,90	— 13,3	0,44	0,90	— 13,0	0,49	0,90	— 12,8	0,50	0,90	— 22,8
18	— 12,8	0,50	0,90	— 14,5	0,41	0,91	— 18,2	0,27	0,87	— 19,3	0,26	0,93	— 19,0
19	— 12,3	0,49	0,85	— 13,2	0,44	0,84	— 15,0	0,41	0,91	— 13,8	0,45	0,90	— 19,5
20	— 22,8	0,16	0,80	— 19,0	0,21	0,75	— 14,0	0,38	0,78	— 13,0	0,45	0,84	— 23,5
21	— 21,0	0,15	0,68	— 22,7	0,13	0,68	— 24,4	0,12	0,75	— 25,2	0,11	0,73	— 17,5
22	— 23,5	0,17	0,89	— 26,8	0,08	0,67	— 27,5	0,12	1,00	— 28,0	0,12	1,00	— 23,8
23	— 27,8	0,10	0,83	— 29,4	0,07	0,78	— 29,8			— 30,5			— 29,0
24	— 20,8	0,19	0,83	— 20,8	0,21	0,92	— 17,5	0,29	0,88	— 16,0	0,36	0,90	— 30,6
25	— 16,5	0,29	0,81	— 16,8	0,32	0,89	— 14,0	0,40	0,83	— 13,0	0,45	0,84	— 17,8
26	— 8,4	0,75	0,88	— 10,2	0,62	0,87	— 13,8	0,39	0,79	— 16,2	0,31	0,82	— 13,4
27	— 9,0	0,65	0,80	— 8,0	0,73	0,82	— 7,8	0,74	0,83	— 7,7	0,74	0,83	— 21,0
28	— 7,5	0,82	0,89	— 7,0	0,83	0,87	— 5,4	0,92	0,82	— 5,0	1,00	0,86	— 10,0
29	— 4,7	1,06	0,89	— 5,2	1,00	0,89	— 6,0	0,92	0,88	— 6,5	0,88	0,88	— 8,5
30	— 15,8	0,36	0,90	— 25,0	0,12	0,78	— 25,5	0,13	0,86	— 26,0	0,13	1,00	— 10,5
31	— 15,0	0,36	0,84	— 16,6	0,32	0,89	— 18,0	0,29	0,88	— 19,0	0,26	0,87	— 27,0

JANVIER.

Direction des vents, état du ciel, pluie et neige.

Date.	8h		10h		Midi.		2h		4h	
	Vents.	État du ciel.	Vents.	État du ciel.	Vents.	État du ciel.	Vents.	État du ciel.	Vents.	État du ciel.
1	SE. fb.	●	C	●	C	●	C	●	SE. fb.	●
2	SE. fb.	● Ng.	SE. fb.	● Ng.	SE. fb.	●	SE. fb.	●	SE. f	●
3	C	●	C	● Ng.	C	● Ng.	C	● Ng.	C	●
4	SO. fb.	●	C	●	C	●	C	●	C	●
5	C	●	NO. fb.	●	NO. fb.	● Ng.	NO. fb.	●	C	●
6	O f	○	O t.f.	●	O f	●	O f	○	SO. f	●
7	O fb.	○	C	○	O t.f.	●	O fb.	●	O m	●
8	O fb.	●	O fb.	●	O fb.	●	O fb.	●	C	●
9	C	●	C	●	C	○	C	●	C	●
10	C	●	C	●	C	○	C	●	C	●
11	C	●	C	●	C	●	C	●	C	●
12	C	●	C	●	C	●	C	●	NE. fb.	●
13	C	●	C	●	C	●	C	●	C	●
14	C	●	C	●	SE. fb.	●	SE. fb.	●	C	●
15	SE. m	●	SE. m	●	SE. fb.	●	SE. m	●	SE. m	●
16	SE. m	●	SE. fb.	●	SE. m	●	SE. m	●	SE. fb.	●
17	C	●	S fb.	●	SE. fb.	●	SE. fb.	●	C	●
18	SE. fb.	●	C	●	S fb.	●	SE. m	○	SE. f	●
19	E f	●	E f	●	E m	●	E f	●	E fb.	●
20	E m	●	E fb.	●	SO. m	●	SO. f	●	SO. fb.	●
21	NO. fb.	●	NO. fb.	●	NO. fb.	●	NO. fb.	●	NO. fb.	●
22	SO. fb.	●	SO. m	●	SO. fb.	●	SO. fb.	●	NO. m	●
23	NO. m	○	C	○	NO. fb.	●	O fb.	●	O fb.	●
24	O f	●	O f	●	NO. f	●	NO. f	●	NO. fb.	●
25	C	●	C	●	C	●	C	●	C	●
26	NO. f	●	NO. f	●	NO. f	●	NO. m	●	O f	●
27	C	●	C	○	C	○	C	○	C	○
28	NO. fb.	●	NO. fb.	●	NO. fb.	●	NO. fb.	●	C	●
29	C	●	C	●	NO. fb.	●	SO. fb.	○	C	○
30	C	●	C	●	C	●	C	●	C	●
31	C	●	SO. fb.	●	SO. fb.	●	SO. fb.	●	SO. fb.	●

FÉVRIER.

1	SE. fb.	● Ng.	S fb.	●	S fb.	●	S fb.	●	C	●
2	SO. fb.	●	C	●	SO. fb.	●	NO. fb	●	C	●
3	C	● Ng.	C	●	C	●	C	● Ng.	C	●
4	SO. m	●	O fb.	●	NO. fb.	●	NO. fb.	●	O fb.	●
5	C	●	SO. t.fb.	●	SO. t.fb.	●	SO. fb.	●	NO. fb.	●
6	O t.fb.	●	C	●	C	●	C	●	NO. m	●
7	O fb.	●	NO. fb.	●	NO. fb.	● Ng.	NO. fb.	● Ng.	NO. fb.	● Ng.
8	NO. fb.	●	C	●	O t.fb.	●	SO. fb.	●	SO. fb.	●
9	C	●	C	●	NO. fb.	●	NO. fb.	●	NO. fb.	●
10	NO. fb.	●	NO. fb.	●	SO m	●	SO. m	●	NO. m	●
11	SO. m	●	SO. fb.	●	SO. f	●	SO. fb.	●	O f	●
12	C	●	SO. fb.	●	O f	●	SO. fb.	●	SO. fb.	●
13	C	●	SO. fb.	●	SO. fb.	●	O fb.	●	SO. fb.	●
14	C	●	C	●	SO. fb.	●	O fb.	●	O fb.	●
15	C	●	C	●	C	●	C	●	C	●
16	C	●	C	●	SO. fb.	●	SO. fb.	●	SO. f	●
17	C	●	C	●	C	●	SO. fb.	●	SO. fb.	●
18	SO. fb.	●	SO. fb.	●	SO. fb.	●	SO. fb.	●	SO. fb.	●
19	SO. m	●	SO. fb.	●	SO. fb.	●	SO. fb.	●	SO. fb.	● Ng.
20	O fb.	●	SO. t.fb.	●	SO. fb.	●	SO. fb.	●	SO. m	●
21	C	●	C	●	NO. t.fb.	●	NO. fb.	●	C	●
22	NO. fb.	● Ng.	NO. fb.	●	NO. fb.	●	NO. m	●	NO. m	●
23	O fb.	●	NO. fb.	●	NO. m	●	NO. fb.	●	NO. fb.	●
24	SO. fb.	● Ng.	O m	●	SO. fb.	●	O fb.	●	SO. fb.	●
25	C	●	C	●	C	○	C	○	C	○
26	C	●	C	●	SO fb.	●	SO. fb.	●	C	●
27	SO. fb.	●	SO. m	●	SO. fb.	●	SO. fb.	●	SO. fb.	●
28	C	●	O fb.	●	O fb.	●	C	●	C	●

JANVIER.

Direction des vents, état du ciel, pluie et neige.

Date.	6h		8h		10h		Pluie et neige. Vingtièmes du pouces.		Remarques.
	Vents.	État du ciel.	Vents.	État du ciel.	Vents.	État du ciel.	8h mat.	8h soir.	
1	SE. fb.	◐	SE. fb.	●	SE. fb.	◐			
2	SE. fb.	●	SE. fb.	●	SE. fb.	● Ng.	1/4	1/2	
3	C	◐	C	○	C	○	3/4		
4	C	◑	C	● Ng.	O fb.	⊖ Ng.			
5	C	●	O f	◐	O fb.	○	6 1/2	1/2	
6	O f	○	O fb.	○	O m	○			
7	O fb.	●	NO. fb.	◐	NO. m	◐			
8	C	◐	C	◐	C	●			
9	C	◐	C	◐	C	◐			
10	C	◐	C	◐	C	◐			
11	C	◐	C	◐	C	◐			
12	NE. fb.	◐	NE. fb.	◐	NE. f	◐			
13	C	◐	C	◐	C	◐			
14	C	◐	C	◐	SE. m	◐			
15	SE. f	◐	SE. m	◐	SE. m	◐			
16	SE. fb.	◑	SE. m	◐	SE. m	○			
17	C	⊜	C	⊜	C	○			
18	SE. fb.	◐	SE. f	◐	SE. fb.	◐			
19	E fb.	● Ng.	SE. m	●	E fb.	⊖ Ng.			
20	SO. fb.	●	SO. m	●	SO. fb.	⊖			
21	NO fb.	◐	NO. fb.	◐	O f	◐			
22	NO. fb.	○	NO. fb.	◐	NO. fb.	◐	1/4		
23	C	⊖	C	●	C	⊖	1/4		
24	NO. fb.	◐	NO. f	○	NO. fb.	◐			
25	NO. f	◐	NO. fb.	●	NO. fb.	●			
26	NO. m	◐	NO. fb.	○	NO. f	○			
27	C	○	C	○	C	○			
28	C	◐	C	◐	C	○			
29	C	○	C	○	SO. fb.	○			
30	C	◐	SO. fb.	◐	SO. fb.	⊖			
31	SO. fb.	●	S m	⊖	SO. m	⊖			

FÉVRIER.

1	C	●	C	◐	C	◐	1/2	1/4	
2	C	◐	C	●	C	⊖			
3	C	◐	C	◐	C	◐	1/4	1/2	
4	NO. fb.	◑	NO. m	○	NO. fb.	○			
5	NO. fb.	◐	O m	◐	O fb.	◐			
6	NO. fb.	◐	NO. fb.	◐	NO. m	◐			
7	C	● Ng.	C	◐	C	◐		3/4	
8	O fb.	◐	O fb.	◐	O fb.	◐			
9	NE. fb.	●	C	● Ng.	C	◐		1/2	
10	NO. f	◐	NO. fb.	● Ng.	NO. fb.	● Ng.			
11	NO. fb.	◐	C	◐	C	◐			
12	SO. fb.	◐	SO. fb.	◐	SO. fb.	◐			
13	C	◐	C	◐	C	◐			
14	C	◐	C	◐	C	◐			
15	C	◐	C	●	C	◐			
16	C	○	C	◒	C	○			
17	SO. fb.	◐	SO. m	●	SO. fb.	●			
18	SO. fb.	◐	SO. fb.	⊜	SO. fb.	○			
19	SO. fb.	●	SO. fb.	⊖	SO. fb.	⊖			
20	SO. fb.	●	SO. fb.	⊖	O fb.	● Ng.			
21	NO. m	◐	NO. t fb.	◐	NO. fb.	◐			
22	SO. fb.	◐	SO. fb.	◐	SO. fb.	◐	5 1/2	1/2	
23	SO. fb.	◐	SO. fb.	◐	SO. fb.	◐			
24	SO. fb.	●	C	●	C	●	1/4		
25	C	○	C	○	C	○			
26	SO. fb.	◐	SO. fb.	◐	SO. fb.	◐			
27	SO. m	◐	SO. fb.	⊜	SO. fb.	◐			
28	C	◒	C	○	C	◑			

Mars.

Direction des vents, état du ciel, pluie et neige.

Date.	8h		10h		Midi.		2h		4h	
	Vents.	État du ciel.	Vents.	État du ciel.	Vents.	État du ciel.	Vents.	État du ciel.	Vents.	État du ciel.
1	C	◐	C	⊜	C	◐	C	◐	C	◐
2	C	◐	C	○	C	◐	C	◐	C	◐
3	C	○	C	○	C	○	C	○	C	○
4	C	⊜	SO. fb.	◐	S fb.	◐	S fb.	● Pl.	S f	●
5	C	◐	NO. fb.	◐	NO. fb.	◐	NO. fb.	○	C	○
6	C	◐	SO. fb.	◐	SO. fb.	◐	SO. fb.	◐	SO. fb.	◐
7	C	⊜	S fb.	○	S fb.	○	S fb.	○	S fb.	○
8	S fb.	◐	SO. fb.	◐	S fb.	◐	S fb.	◐	S fb.	◐
9	N fb.	● Ng.	N fb.	◐	NO. fb.	◐	NO. fb.	◐	N fb.	○
10	C	○	C	○	C	○	C	○	NO. fb.	○
11	SO. fb.	◐	O fb.	◐	NO. f	◐	NO. f	◐	O m	◐
12	SO. fb.	◐	SO. fb.	◐	SO. fb.	◐	SO. m	◐	SO. m	◐
13	SO. m	◐	SO. f	⊜	SO. f	⊜	SO. f	⊜	O fb.	⊜
14	C	◐	C	⊜	C	◐	C	◐	SE. fb.	◐
15	SE. fb.	◐	SO. fb.	◐	SE. f	◐	SE. f	◐	S fb.	◐
16	SE. f	◐	SE. f	◐	S f	◐	S f	◐	SO. f	◐
17	SE. fb.	◐	SE. fb.	◐	SE. m	◐	SE. m	◐	S fb.	◐
18	C	◐	C	◐	C	◐	C	◐	C	◐
19	C	◐	NE. fb.	◐	E fb.	◐	E m	◐	SE. fb.	◐
20	S tfb.	◐	S m	◐	S fb.	◐	S fb.	◐	S fb.	◐
21	SE. fb.	◐	SE. fb.	● Ng.	SO. fb.	◐	SO. fb.	◐	C	◐ Ng.
22	O fb.	◐	SO. fb.	◐	SO. m	◐	SO. m	◐	SO. m	⊜
23	C	◐	C	⊜	SO. fb.	⊜	SO. fb.	⊜	C	⊜
24	NE. fb.	●	NE. fb.	● Ng.	NE. m	●	NE. m	●	NE. m	●
25	NE. m	● Ng.	NE. fb.	● Ng.	N fb.	● Ng.	NE. fb.	●	NE. fb.	●
26	C	● Ng.	NE. fb.	●	C	◐	C	◐	NE. fb.	●
27	C	◐	C	◐	C	⊜	C	◐	NE. fb.	● Ng.
28	NE. fb.	●	NE. fb.	◐	S fb.	◐	S fb.	◐ Ng.	S m	◐
29	C	◐	S fb.	◐	SE. fb.	◐ Ng.	SE. fb.	◐	C	◐
30	C	○	C	◐	C	◐	SO. fb.	◐	SO. fb.	◐
31	SO. fb.	◐	S fb.	◐	S f	◐	S m	◐	S f	●

Avril.

1	SO. f	○	SO. t.f.	◐	NO. t.f.	◐	SO. t.f.	◐	O fb.	◐
2	S fb.	● Ng.	SE. fb.	● Ng.	SE. fb.	● Ng.	SE. fb.	●	SE. fb.	●
3	NO. fb.	● Ng.	NO. m	◐	NO. f	◐	NO. f	◐	O f	◐
4	SO. fb.	○	O fb.	○	SO. fb.	○	C	⊜	C	◐
5	C	◐	C	◐	C	◐	C	◐	E fb.	● Ng.
6	C	◐	C	◐	C	◐	C	◐	C	●
7	NO. m	◐	NO. f	◐	NO. m	◐	N f	◐	NO. f	◐
8	NO. m	◐	NO. f	◐	N f	●	N f	◐	N m	◐
9	NO. fb.	● Ng.	O fb.	●	O f	●	SO. fb.	● Ng.	SO. fb.	● Ng.
10	E fb.	● Ng.	C	●	C	●	SE. fb.	●	C	●
11	C	● Ng.	C	●	C	●	C	●	C	◐
12	SE. fb.	●	SE. fb.	●	SE. fb.	●	S fb.	●	S fb.	●
13	NO. fb.	⊜	NO. fb.	⊜	NO. fb.	○	NO. fb.	○	C	⊜
14	C	●	C	●	SO. fb.	◐	SO. m	◐	NO. m	◐
15	NO. m	◐	NO. m	◐	NO. m	○	O fb.	○	NO. fb.	○
16	C	◐	S fb.	◐	SE. fb.	◐	SE. fb.	◐	SE. fb.	●
17	SE. fb.	● Ng.	S fb.	●	C	◐	C	◐	C	◐
18	NE. fb.	● Ng.	NE. fb.	● Ng.	NE. fb.	● Ng.	C	● Pl.	C	◐
19	NE. fb.	◐	NE. fb.	⊜	C	◐	NO. fb.	◐	O fb.	◐
20	C	◐	SO. tfb.	◐	SO. fb.	◐ Pl.	SO. fb.	◐	SO. fb.	◐
21	C	◐	NE. fb.	◐ Ng.	NE. fb.	◐	NE. fb.	◐	NE. fb.	◐
22	E tfb.	◐	E tfb.	◐	N fb.	◐	NO tfb.	◐	NO. tfb.	◐
23	N tfb.	◐	NO. fb.	◐	NO. fb.	◐	NO. fb.	◐	NO. fb.	◐
24	N fb.	◐	NO. fb.	◐	NO. fb.	◐	NE. fb.	◐	NE. fb.	◐
25	N fb.	◐	NO. fb.	◐	NO. fb.	◐	NO. fb.	◐	NO. tfb.	◐
26	NE. fb.	◐	NE. fb.	◐	NE. fb.	◐	NE. fb.	◐	NE. fb.	◐
27	NE. fb.	◐	NE. tfb.	◐	NE. fb.	◐	NE. fb.	● Ng.	NE. fb.	● Ng.
28	NE. fb.	● Ng.	NE. fb.	●	NE. tfb.	●	NE. fb.	●	NE. fb.	●
29	NE. fb.	○	NO. fb.	⊜	NO. fb.	◐	N fb.	⊜	N fb.	⊜
30	NO. fb.	◐	N fb.	◐	NO. m	◐	NO. m	◐	NE. m	◐

Mars.

Direction des vents, état du ciel, pluie et neige.

Date.	6h		8h		10h		Pluie et neige. Vingtièmes du pouces.		Remarques.
	Vents.	État du ciel.	Vents.	État du ciel.	Vents.	État du ciel.	8h mat.	8h soir.	
1	C	◐	C	◐	C	◐			
2	C	○	C	○	C	◐			
3	C	○	C	○	C	○			
4	C	● Ng.	C	●	C	◒		1 3/4	
5	C	○	C	○	C	○			
6	C	◐	O fb.	◐	O fb.	◐			
7	S fb.	◐	S fb.	◐	S fb.	◒			
8	S fb.	◐	C	◒	C	◒			
9	N f.	○	C	○	C	○	1 1/4		
10	C	◐	C	◐	C	◐			
11	O fb.	◐	C	◐	C	◐	1/5		
12	SO. m	◐	SO. m	◐	SO. m	◐			
13	C	○	C	○	C	○			
14	SE. fb.	◐	C	○	C	○			
15	S f	◐	S f	◐	S f	◐			
16	SE. f	◐	SE. f	◐	SE. m	◐			
17	SO. fb.	◐	C	◐	C	◒			
18	C	◐	SE. fb.	◐	C	◐			
19	S fb.	◐	S fb.	◐	S fb.	○			
20	SE. fb.	● Ng.	SE. fb.	◐	SE. fb.	◐	1/6	1/4	
21	C	◐	C	◐	C	○			
22	SO. fb.	◒	C	◒	C	○			
23	C	◒	C	◐	C	◐		1/2	
24	NE. f	◒	NE. f	◒	NE. f	◒ Ng.		1/2	
25	NE. fb.	◐	C	◐	C	◐	3 3/4	3/4	
26	C	◐	C	○	C	○	3/4		
27	NE. fb.	◒ Ng.	NE. fb.	◒ Ng.	NE. fb.	◒ Ng.	3/4	1 1/2	
28	S fb.	◐	C	◒	S fb.	○	3 1/2		
29	C	◐	C	◐	C	◐			
30	C	◐	SO. fb.	◒	SO. fb.	◒			
31	S f	◒	O f	◒	NO. f	◒		1/6	

Avril.

1	O fb.	◐	O m	◐	O m	◐			
2	C	● Ng.	C	◒ Ng.	C	● Ng.	1/4	5	
3	O fb.	◐	C	◒	O fb.	○	4 1/2		
4	C	◐	C	◐	C	◐			
5	E fb.	◒ Ng.	E fb.	◒ Ng.	E fb.	◐ Ng.		1 1/4	
6	C	◒	C	◒ Ng.	C	◒ Ng.	4 1/2	3/4	
7	C	◐	C	◐	C	◐	3 3/4	3/4	
8	N fb.	◐	N fb.	◐	N fb.	◐			
9	SO. fb.	◒ Ng.	C	● Ng.	C	◒ Ng.		1 1/2	
10	C	● Ng.	C	●	C	◒ Ng.	5 1/2	1/2	
11	C	◐	C	◐	C	◐			
12	S t.fb.	●	S fb.	◒	S fb.	●			
13	C	◐	C	◐	E fb.	◐			
14	NO. m	◐	NO. m	◐	NO. fb.	◐			
15	NO. fb.	◒	C	◐	C	◐			
16	SE. fb.	◐	SE. fb.	◒	SE. fb.	◒			
17	C	◐	C	◐	C	◐	2 1/2		
18	C	◐	C	◒	C	○		1/4	
19	NO. fb.	●	C	◐	C	◐			
20	C	◐	C	◐	C	◐		1 3/4	
21	NE. fb.	◒ Ng.	NE. fb.	◐	C	◐			
22	C	◐	C	◒	C	◒			
23	NO fb.	◐	NO. fb.	◐	NO. fb.	◐			
24	NE. m	◐	N fb.	◐	N fb.	◐			
25	NO. fb.	◐	NE. fb.	◐	NE. fb.	◐			
26	NE. fb.	◒	NE. fb.	●	NE. fb.	◒			
27	NE. t.fb.	◐	NE. fb.	◐	NE. fb.	◐			
28	NE. t.fb.	◐	NE. fb.	◐	NE. t.fb.	◐			
29	N fb.	◐	N fb.	◐	C	◐			
30	N m	◐	C	◐	C	◐			

Mai.

Direction des vents, état du ciel, pluie et neige.

Date.	8h		10h		Midi.		2h		4h	
	Vents.	État du ciel.	Vents.	État du ciel.	Vents.	État du ciel.	Vents.	État du ciel.	Vents.	État du ciel.
1	SE. fb.	◐	SE. fb.	◐	SE. tfb.	◐	SE. tfb.	◐	C	◐
2	O fb.	◐	O f	◒	SO. f	● Pl.	SO. f	● Pl.	SO. f	◒
3	SO. f	◐	SO. tfb.	◐	O f	◐	SO. f	◐	SO. f	◐
4	O fb.	◐	O fb.	◐	NO. fb.	◐	NO. fb.	◐	SO. tfb.	◒
5	SE. fb.	◐	SE. tfb.	◐	SE. tfb.	◐	SO. fb.	◐	S fb.	◐
6	S fb.	◐	SE. tfb.	◐	SE. tfb.	◐	SO. tfb.	◐	SE. fb.	◐
7	E fb.	◒ Pl.	E fb.	● Pl.	E tfb.	● Pl.	C	● Pl.	C	●
8	NO. tfb.	◐	NO. fb.	◐	NO. fb.	◐	O fb.	●	O fb.	● Pl.
9	NO. fb.	◐	NO. fb.	◐	NO. m	◐	O m	◐	NO. fb.	◐
10	NO. tfb.	◐	C	◐	NO. fb.	◐	NO. fb.	◐	NO. fb.	◒
11	NE. fb.	◐	C	◒	NE. tfb.	◐	NE. fb.	◐	NE. fb.	◒
12	NE. fb.	◒	NE. fb.	◐	SE. fb.	◐	SE. tfb.	◒	SE. tfb.	◐
13	C	◐	SO. fb.	◒	SO. fb.	◐	SO. fb.	◐	SO. fb.	◐
14	NO. fb.	◐	NO. fb.	◐	NO. fb.	◐	NO. fb.	◐	N fb.	◐
15	NE. fb.	◐	E tfb.	◐	E tfb.	◐	E tfb.	◐	C	◐
16	SE. tfb.	◐	SE. tfb.	◒	SE. fb.	◒	SE. fb.	◒	SE. m	◒
17	SE. fb.	◒	SE. m	●	SE. m	◐	SE. m	◒	E m	◒
18	E f	◒ Ng.	E m	● Ng.	NE. fb.	◒ Ng.	NE. fb.	●	NE. fb.	◒
19	N fb.	● Ng.	N fb.	◒ Ng.	C	◒ Ng.	C	◒ Ng.	C	◒ Ng.
20	C	◒	NO. fb.	◐	NO. fb.	◐	N fb.	◐	N fb.	◐
21	NO. m	◐	NO. m	◐	NO. m	◐	NO. m	◐	NO. fb.	◐
22	E fb.	◒ Ng.	E fb.	◒ Ng.	E fb.	◒ Pl.	E fb.	● Pl.	E fb.	◒ Pl.
23	E fb.	◒ Ng.	C	◒ Ng.	C	◒ Ng.	C	◒ Pl.	E fb.	◒ Pl.
24	E fb.	●	NE. m	●	NE. m	◐	NE. m	◐	NE. fb.	◐
25	O fb.	◐	NO. fb.	◐	NO fb.	◐	NO. m	◐	NO. m	◐ Pl.
26	C	◒	C	◒	NO. fb.	◐	O fb.	◐	NO. f	◒ Pl.
27	N f	◐	N f	◐	N f	◒	N m	◒	NO. m	◒
28	N m	◒	N m	◒	NE. fb.	◒	O fb.	◒	NO. fb.	◒
29	NO. fb.	◐	NO. m	◐	NO. f	◐	NO. m	◐	O m	◐
30	NO. tfb.	●	NO. tfb.	●	O fb.	●	O m	◐	NO. m	◐
31	NO. fb.	◐	NO. fb.	◐	NO. m	◐	NO. m	◐	O fb.	◐

Juin.

1	O tfb.	◒	O m	◐	O fb.	◐	O m	◐	O fb.	◐
2	C	◐	SO. tfb.	◐	NO. fb.	◐	NO. fb.	◐	O tfb.	◐
3	NE. tfb.	◐	C	◐	E tfb.	◐	E fb.	◐	E fb.	◐ Pl.
4	C	◐	C	◐	C	◐	C	◐	E fb.	◐
5	NE. fb.	● Pl.	NE. fb.	●	NE. fb.	●	NE. fb.	●	NE. fb.	●
6	C	◒	C	◒	NE. fb.	◐	NE. fb.	◐	NE. fb.	◐
7	S fb.	◐	S m	◐	SO. m	◐	NO. f	◐	NO. f	◐
8	C	◒	N m	◐	NO. f	◐	NO. f	◐	N m	○
9	NO. fb.	◒	NO. m	◒	NO. m	◒	N f	◒	NO. m	◒
10	NO. m	◐	NO. f	◐	NO. fb.	◐	C	◐	C	◐
11	C	○	C	◒	O tfb.	◐	O fb.	◒	O fb.	◒
12	E tfb.	◐	E tfb.	◐	E tfb.	◐ Pl.	E tfb.	◐	E tfb.	◐
13	SO. m	◐	SO. m	◐	SO. fb.	◐	O fb.	◐	NO. m	◐
14	N fb.	◐ ☐	N fb.	Pl. ☐	NO. m	◐	NO. fb.	◐	NO. fb.	◐
15	NE. fb.	◒	N fb.	◐	NO. fb.	◐	SE. tfb.	◐	SE. tfb.	◐
16	C	◐	C	◒	m	◒	N fb.	◒	SO. fb.	◒
17	S fb.	◐	S fb.	◐	SE. fb.	◐	SE. fb.	● Pl.	SE. fb.	● Pl.
18	SO. fb.	●	O fb.	◒ Pl.	SO. fb.	◐	SO. fb.	● Pl.	NO. fb.	◐
19	O f	◐	O f	◐	O tfb.	◐	O t.f.	◐	O t.f.	◐
20	O t.f.	◐	O t.f.	◐	O f	◐	O t.f.	◐	O f	◐
21	SE. fb.	◒ Pl.	S f	◐	S f	◐ Pl.	O t.f.	◐	O t.f.	◐
22	O m	◐	O m	◐	O fb.	◐	O fb.	◐	O tfb.	◐
23	NE. tfb.	◒	NE. fb.	◒	NE. fb.	◒	E fb.	◒	E fb.	◒
24	E fb.	○	E fb.	◒	NE. fb.	◒	NE. fb.	◒	NE. m	◒
25	E fb.	○	NE. fb.	◒	NE. fb.	◒	NE. fb.	◐	NE. fb.	◐
26	C	○	SE. fb.	◒	SE. tfb.	○	SE. fb.	◒	SE. fb.	◐
27	C	◒	SE. fb.	◐	SE. fb.	◐	S fb.	◐	C	◐ Pl.
28	C	◐	C	◐	E tfb.	◐	E tfb.	◐	E tfb.	◐
29	NE. fb.	◐	NE. fb.	◒	NE. fb.	◐	E fb.	◐	E fb.	◐
30	C	◐	SO. fb.	◐	C	◐ Pl.	O fb.	◐	N fb.	◐

Mai.

Direction des vents, état du ciel, pluie et neige.

Date.	6h		8h		10h		Pluie et neige. Vingtièmes du pouce.		Remarques.
	Vents.	État du ciel.	Vents.	État du ciel.	Vents.	État du ciel.	8h mat.	8h soir.	
1	O tfb.	◐	O tfb.	◐	C	◐			Le 27, l'étang de l'usine se découvre de ses glaces.
2	O f	●	O f	●	O f	●		1/2	
3	SO. f	◐	SO. f	◐	SO. f	◐			
4	C	◐	C	◐	C	◐			
5	S fb.	●	C	◐	C	◐			
6	SE. fb.	◐	C	◐	C	◐			
7	C	◐	C	◒	C	◐		1	
8	SO. fb.	● Pl.	SO. fb.	● Pl.	SO. fb.	● Pl.		1 3/4	
9	NO fb.	◐	NO. fb.	◐	C	◐	2 1/4	1/2	
10	C	◐	C	◐	C	◐			
11	NE. fb.	●	NE. fb.	●	NE. fb.	●			
12	C	◐	C	◐	C	◐			
13	O tfb.	◐	C	◐	C	◐			
14	N fb.	◐	C	◐	C	◐			
15	SE. fb.	◐	C	◐	C	◐			
16	SE. m	◒	SE. fb.	◔	S fb.	◔			
17	E m	●	E f	●	SE. f	●			
18	NE. fb.	◐	N fb.	◐	N fb.	●	9		
19	C	●	C	◐	C	◐		4 1/4	
20	N fb.	◐	N fb.	◐	C	◐			
21	N fb.	◐	N fb.	◐	C	●			
22	E tfb.	● Ng.	C	●	C	●		5 3/4	
23	E fb.	● Pl.	E tfb.	● Pl.	C	● Pl.	2 1/2	8	
24	E m	◐	E m	◒	E m	◒			
25	N f	◐	N m	◒	C	◒			
26	O f	◐	O f	● Pl.	O f	●			
27	N fb.	◒	NE. fb.	○	C	○	1 1/2		
28	C	◐	C	◐	C	◐			
29	NO. fb.	◐	NO. fb.	◐	NO. tfb.	◐	1/4		
30	NO. f	◐	NO. m	◔	C	◔			
31	O fb.	◐	O tfb.	◐	C	◒			

Juin.

1	C	◐	C	◐	C	◐			Le 3, à 4h du matin, on voit vers le sud une colonne de couleur de feu, et à 2h après midi, on entend du tonnerre. Le 4, à 1h ap. midi, tonnerre et éclairs. Le 10, à 2h ap. midi, tonnerre. Le 30, à 2h ap. midi, tonnerre et éclairs.
2	O tfb.	◐	C	◐	C	◐			
3	C	◐	C	◐	C	◐		1/2	
4	E fb.	◐	NE. tfb.	●	C	◐		2	
5	NE. fb.	◐	C	◐	C	◒	1/4		
6	E fb.	◐	NE. m	◐	NE. fb.	◐	1/2		
7	NO. f	◐	NE. m	◐	NE. m	◒			
8	NE. fb.	○	NE. fb.	○	NE. fb.	○			
9	N fb.	◐	N tfb.	◐	C	●			
10	O fb.	◒	NE. fb.	◐	NE. fb.	◐			
11	C	◐	C	◐	C	◐		2 1/4	
12	O f	◐	SO. f	Cm.	O fb.	◒			
13	NO. tfb.	◐	C	◐	C	◐		5 1/2	
14	S fb.	◐	S fb.	◐	S tfb.	◐			
15	S fb.	◔	S fb.	○	S fb.	○			
16	SE. fb.	● Pl.	SE. fb.	●	SE. fb.	●		3	
17	NO. f	◐	O fb.	◐	O fb.	◒	2 1/2	9 1/2	
18	O t f.	● Pl.	SO. m	◐	SO. m	◐			
19	O f	◐	O fb.	◐	C	◐			
20	O f	◐	O m	◐	O m	◐	2 1/2	1	
21	O fb.	◐	O tfb.	◐	O tfb.	◐			
22	E fb.	◒	E fb.	◒	E tfb.	○			
23	E fb.	◒	E tfb.	○	C	○			
24	E fb.	◐	E fb.	◐	C	◒			
25	SE. fb.	◒	SE. tfb.	◒	C	◒			
26	C	◐	C	◐	C	◐			
27	C	◐	C	◐	C	◐		1/4	
28	C	◐	C	◐	C	◐			
29	C	○	C	○	C	◒			
30	C	◐	C	◐	C	◐		1/6	

JUILLET.

Direction des vents, état du ciel, pluie et neige.

Date.	8h		10h		Midi.		2h		4h	
	Vents.	État du ciel.	Vents.	État du ciel.	Vents.	État du ciel.	Vents.	État du ciel.	Vents.	État du ciel.
1	C	◐	SO. fb.	◐ Pl.	O fb.	◐	O m	◐	N m	◐ Pl.
2	N m	◐	N fb.	◐	N fb.	◐	N fb.	◐	NE. fb.	◐
3	C	◐	NO. fb.	◐	NO. fb.	◐	NO. fb.	◐	NO. fb.	◐
4	E t.fb.	◒	SE. t.fb.	◒	SO. fb.	◐	N fb.	◐	NO. fb.	◒
5	O m	◐	O m	◐	O m	◐	O f	◐	NO. f	◐
6	N fb.	◒	NO. fb.	○	NO. fb.	○	NO. t.fb.	○	NE. t.fb.	○
7	S fb.	○	S fb.	○	S fb.	○	S fb.	○	S fb.	○
8	C	◐	S fb.	◐	SO. m	◐	SO. m	◐ Pl. ⊠	NO. fb.	◐
9	NE. fb.	● Pl.	NE. fb.	● Pl.	NE. fb.	●	NE. fb.	●	NE. fb.	●
10	N fb.	●	N fb.	●	NE. fb.	● Pl.	NE. fb.	●	NE. fb.	●
11	N fb.	●	N fb.	●	NO. t.fb.	●	N t.fb.	●	N t.fb.	●
12	C	●	N fb.	●	N fb.	◐	N fb.	◐	NE. fb.	● Pl.
13	C	◐	C	◐	E fb.	◐	E fb.	◐	E fb.	◐
14	NE. fb.	◒	C	◐	E fb.	◐	C	◐	C	◒
15	SE. t.fb.	◐	S fb.	◐	S fb.	◐	S fb.	◐	S fb.	◐
16	C	◐	E t.fb.	◐	E fb.	◐	SE. fb.	◐	SE. fb.	◐
17	E fb.	◐	NE. fb.	●	E m	◐	E m	◐	E m	◐
18	E fb.	● Pl.	E fb.	● Pl.	S fb.	◐	S fb.	◐	S t.fb.	◐
19	S fb.	◐	S fb.	◐	SO. fb.	◐	SO. fb.	◐	SO. fb.	◐
20	O f	◐	O m	◐	O m	◐	O m	◐	O m	◐
21	SO. m	◐	SO. f	◐	O f	◐	NO. t.f.	◐ Pl.	SO. f	◐
22	NO. m	◐	O f	◐	O f	◒	O f	◒	O f	○
23	N t.fb.	◐	SE. fb.	◒	S fb.	◐	S fb.	◐	O fb.	◐ Pl.
24	SE. t.fb.	◒	S fb.	◒	S fb.	◐	SE. fb.	◐	SE. fb.	◐
25	NO. fb.	◒	NO. fb.	◒	N t.fb.	◒	NO. fb.	◒	O fb.	◒
26	NO. fb.	◒	NO. fb.	◒	NO. t.fb.	◒	C	◒	C	◒
27	C	◒	C	◒	O t.fb.	◒	O t.fb.	◒	NO. t.fb.	◒
28	N t.fb.	◒	N t.fb.	C[r]	N t.fb.	◐	S t.fb.	◐	S t.fb.	◐
29	SE. fb.	◒	S m	◒	S m	◐	S m	◐	S m	◐
30	S fb.	● Pl.	S fb.	◐	S fb.	● Pl.	S fb.	◐	SO. fb.	◐
31	NO. fb.	◒	NO. t.fb.	◒	S m	◐ Pl.	O m	◐	O m	◐

AOÛT.

1	NO. fb.	◐	NO. m	◐	O f	◐	O f	◐	O f	◐
2	SO. fb.	◒	SO. fb.	◒	O fb.	◐	O m	◐	O m	◐
3	SO. fb.	◒	O fb.	◐	O fb.	◐	S fb.	◐	S m	◐
4	O fb.	◐	O fb.	◐	O fb.	● Pl.	SO. fb.	◐	S fb.	◐
5	N fb.	● Pl.	N m	● Pl.	N f	● Pl.	N f	● Pl.	N f	● Pl.
6	N f	◐	N f	◐	N f	◐	N m	◐	N fb.	◐
7	N m	◐	N m	◐ Pl.	N m	◐	N m	●	N fb.	●
8	NO. m	● Pl.	NO. m	● Pl.	N m	● Pl.	NO. m	● Pl.	NO. m	● Pl.
9	N m	● Pl.	N m	● Pl.	N m	● Pl.	N m	● Pl.	N fb.	●
10	NO. fb.	●	N fb.	● Pl.	N fb.	◐	N fb.	●	N fb.	●
11	NO. fb.	●	NO. fb.	●	N fb.	◐	N fb.	◐	N fb.	◐
12	N fb.	◒	C	◒	NO. fb.	◐	C	◐	C	◐
13	N fb.	◐	NE. fb.	◐	NE. fb.	◐	NE. fb.	◐	NE. fb.	◐
14	N fb.	● Pl.	N fb.	◐	N fb.	◐	NO. m	◐	N fb.	◐
15	C	◒	N fb.	○	NO. fb.	◒	NO. fb.	○	O m	◒
16	O fb.	● Pl.	O fb.	◐	O fb.	◐	O fb.	● Pl.	O t.fb.	◐
17	NE. fb.	◐	N fb.	◐	N fb.	◐	N fb.	◐	N fb.	◐
18	N m	● Pl.	N m	● Pl.	N m	● Pl.	NE. fb.	● Pl.	NE. fb.	● Pl.
19	NE. fb.	● Pl.	N fb.	● Pl.	N fb.	● Pl.	N fb.	● Pl.	N fb.	● Pl.
20	C	●	N fb.	●	O fb.	◐	O fb.	◐	O fb.	◐ Pl.
21	NO. m	◒	NO. f	◐	NO. f	◐	NO. f	◐	NO m	◐
22	NO. fb.	◐	NO. f	◐	NO. f	●	NO. f	● Pl.	NO. f	● Pl.
23	N m	◒	N m	◒	N m	◒	NO. f	◒	NO. f	◒
24	C	◐	O fb.	◐	C	●	C	●	C	◐
25	SE. fb.	● Pl.	S fb.	● Pl.	SO. m	◐	SO. fb.	◐	SO. fb.	◐
26	C	● Pl.	C	● Pl.	N m	● Pl.	N fb.	● Pl.	N fb.	● Pl.
27	N m	● Pl.	N m	● Pl.	N m	●	N fb.	●	N fb.	●
28	N fb.	●	NO. fb.	◐	N fb.	◐	N fb.	◐	N fb.	◐
29	N fb.	●	N fb.	● Pl.	N m	●	N fb.	●	N fb.	◐
30	N fb.	●	N fb.	● Pl.	N fb.	● Pl.	N fb.	◐	N fb.	◐
31	N fb.	●	N t.fb.	●	N t.fb.	◐	N t.fb.	◐	N t.fb.	◐

JUILLET.

Direction des vents, état du ciel, pluie et neige.

Date.	6h Vents.	6h État du ciel.	8h Vents.	8h État du ciel.	10h Vents.	10h État du ciel.	Pluie et neige. Vingtièmes du pouce. 8h mat.	Pluie et neige. Vingtièmes du pouce. 8h soir.	Remarques.
1	N m	⊖	N m	● Pl.	N fb.	⊖		1½	Le 15, à 5h ap. midi, tonnerre et éclairs.
2	NE. fb.	⊖	C	⊖	C	⊖	20		Le 18, à 7h soir, tonnerre et arc-en-ciel.
3	NO. tfb.	⊖	C	⊖	C	⊖			Le 21, à 7h soir, tonnerre et arc-en-ciel.
4	NO. fb.	Cr Cm.	NO. tfb.	Cr Cm.	C	⊖			Le 23, à 4h ap. midi, tonnerre.
5	NO. m	⊖	C	⊖	C	⊖			Le 24, à 1h ap. midi, tonnerre, éclairs et pluie, à 5h½ du soir, tonnerre et éclairs.
6	NE. tfb.	○	C	○	C	○			Le 30, à 5h½ du soir, tonnerre et arc-en-ciel.
7	S fb.	⊖	S fb.	⊖	S fb.	⊖			Le 30, à 5h soir, arc-en-ciel.
8	NO. fb.	⊖	NE. fb.	●	NE. fb.	●		3¼	
9	NE. fb.	●	NE. fb.	●	NE. fb.	● Pl.	5½	1	
10	NE. fb.	●	NE. fb.	●	NE. fb.	●	21½	¾	
11	N tfb.	●	C	●	C	●	½		
12	NE. fb.	⊖	C	⊖	C	●	4½	2¼	
13	NE. fb.	⊖	N tfb.	⊖	C	⊖			
14	C	⊖	C	⊖	C	⊖			
15	NE. fb.	⊖ Pl. ⊡	C	⊖	C	⊖		4½	
16	C	⊖	C	⊖	C	⊖		¼	
17	E tfb.	⊖	E tfb.	⊖	C	⊖	2½		
18	S tfb.	⊖	S tfb.	⊖	C	⊖			
19	O fb.	⊖	O fb.	⊖	O m	⊖			
20	O fb.	⊖	O fb.	⊖	O tfb.	⊖			
21	NO. fb.	⊖	NO. fb.	⊖	O fb.	⊖			
22	O m	⊖	N tfb.	⊖	C	⊖			
23	C	⊖ Pl.	C	⊖	C	⊖		2¼	
24	O f	⊖ Pl. ⊡	S m	⊖	S fb.	⊖		2½	
25	C	○	C	○	C	○			
26	O tfb.	⊖	C	○	C	○			
27	C	⊖	C	⊖	C	⊖			
28	S tfb.	⊖	C	⊖	C	⊖			
29	O fb.	⊖ ⊡	O m	⊖ Pl. ⊡	O tfb.	⊖			
30	O fb.	⊖ Pl.	NO. tfb.	⊖	C	⊖		3¾	
31	O m	⊖	NO. fb.	⊖	C	⊖		2¼	

AOÛT.

Date.	6h Vents.	6h État du ciel.	8h Vents.	8h État du ciel.	10h Vents.	10h État du ciel.	8h mat.	8h soir.	Remarques.
1	O m	⊖	O fb.	⊖	O fb.	⊖			Le 3, à 7h soir, tonnerre et trois arcs-en-ciel.
2	O fb.	⊖	O fb.	⊖	C	⊖			Le 5, à 11h matin, tonnerre.
3	S m	⊖	S fb.	⊖	SO. tfb.	⊖			Le 6, à 7h du soir, deux arcs-en-ciel.
4	S fb.	⊖	S tfb.	⊖	N fb.	● Pl.		1	Le 13, à 5h soir, arc-en-ciel.
5	N m	● Pl.	N m	● Pl.	N m	● Pl.	13	16¾	Le 14, à 4h ap. midi, arc-en-ciel.
6	N fb.	⊖	N tfb.	⊖	C	⊖	1		
7	C	⊖	C	⊖	C	⊖		¾	
8	N m	● Pl.	N m	● Pl.	N m	● Pl.	10	11	
9	NO. fb.	●	NO. fb.	●	N fb.	●	4	2¼	
10	N fb.	● Pl.	N fb.	●	N fb.	●	¼		
11	N tfb.	⊖	C	⊖	C	⊖			
12	N fb.	⊖	N fb.	⊖	N tfb.	⊖			
13	NE. tfb.	⊖	C	⊖	C	⊖	½		
14	N fb.	⊖	C	⊖	C	⊖		6¾	
15	O m	⊖	O fb.	⊖	O tfb.	⊖			
16	C	⊖ Pl.	C	⊖	C	⊖		½	
17	N fb.	⊖	N fb.	⊖	N fb.	⊖			
18	N fb.	● Pl.	N fb.	● Pl.	N fb.	● Pl.	3¼	11	
19	N fb.	● Pl.	C	●	C	●	6¼	2	
20	O fb.	⊖	O m	⊖	O fb.	⊖		½	
21	NO. fb.	⊖	NO. tfb.	⊖	NO. tfb.	⊖			
22	NO. f	● Pl.	NO. f	● Pl.	NO. m	●		6	
23	NO fb.	⊖	NO. fb.	⊖	NO. tfb.	⊖			
24	C	●	C	●	C	●			
25	C	⊖	C	⊖	C	⊖	15	2	
26	N m	● Pl.	N f	● Pl.	N f	● Pl.	2	11¼	
27	N fb.	●	C	●	C	●	3	1	
28	N fb.	●	N fb.	● Pl.	N fb.	●			
29	N fb.	⊖	N fb.	⊖	N fb.	⊖	3¼	½	
30	N fb.	⊖	N fb.	⊖	N fb.	⊖	1¼	2	
31	C	⊖	NE. fb.	⊖	NE. fb.	⊖	1¼	1½	

Septembre.

Direction des vents, état du ciel, pluie et neige.

Date.	8h		10h		Midi.		2h		4h	
	Vents.	État du ciel.	Vents.	État du ciel.	Vents.	État du ciel.	Vents.	État du ciel.	Vents.	État du ciel.
1	C	◐	N fb.	◐	N fb.	◐	NE. fb.	◐	C	◐
2	NE. fb.	⊜	NE. tfb.	⊜	SE. fb.	⊜	SE. fb.	◐	SE. fb.	⊜
3	C	●	SE. fb.	● Pl.	SE. fb.	◐	SE. tfb.	◐	C	◐
4	SE. tfb.	● Pl.	SE. tfb.	◐	S fb.	◐	S m	◐	S m	⊜
5	C	⊜	S fb.	⊜	S fb.	⊜	S fb.	⊜	S fb.	⊜
6	S fb.	⊜	S fb.	⊜	S m	◐	S m	◐	S fb.	Cr
7	C	○	S tfb.	○	S fb.	○	S fb.	⊖	S fb.	⊖
8	S tfb.	Cr	S fb.	⊖	S fb.	◐	S tfb.	◐	S tfb.	⊜
9	S tfb.	⊜	S fb.	⊜	S fb.	⊜	S fb.	⊜	S fb.	⊜
10	S fb.	◐	S m	◐	SE. m	◐	SE. m	◐	SE. m	● Pl.
11	C	●	SE. tfb.	◐	SE. fb.	◐	SE. m	◐	E m	◐
12	E fb.	●	NE. fb.	◐	NE. fb.	◐	E fb	◐	SE. fb.	◐
13	O m	⊜	O m	◐	O m	◐	O fb.	◐	NO. fb.	◐
14	C	Br.	C	◐	S tfb.	◒	S tfb.	◒	C	◒
15	O m	● Pl.	O m	◐	O fb.	◐	O fb.	◐	O fb.	◐
16	SO. m	● Pl.	SO. m	◐	SO. m	◐	O m	●	NO. m	● Pl.
17	C	◐	N m	● Pl.	NE. m	◐	N m	◐	N m	◐
18	N m	● Pl.	N f	● Pl.	N f	◐	N m	◐	N fb.	◐
19	O m	◐	O m	⊜	O m	⊜	O m	⊜	O m	⊜
20	O fb.	⊜	NO. m	⊜	NO. m	⊜	NO. m	⊜	NO. m	⊜
21	O fb.	⊜	O fb.	⊜	NO. fb.	⊜	NO. m	◐	NO. fb.	⊜
22	C	◐	SO. fb.	◐	SO. fb.	◐	SO. fb.	◐	SO. fb.	◐
23	SO. tfb.	◐	SO. fb.	◐	SO. m	◐	SO. fb.	◐	O tfb.	◐
24	O tfb.	⊜	O tfb.	⊜	O tfb.	⊜	O m	◐	N tfb.	◐
25	C	◐	SO. tfb.	● Pl.	SO. fb.	◐	SO. fb.	◐	SO. fb.	◐
26	C	◐	S fb.	◐	S tfb.	◐	S tfb.	◐	C	◐
27	C	◐	C	◐	C	◐	O fb.	◐	O fb.	◐
28	O fb.	◒	O m	⊜	O f	⊖	SO. m	⊜	SO. fb.	⊜
29	S fb.	◐	S m	◐	SO. f	◐	SO. t.f.	◐	SO. t.f.	◐
30	S fb.	⊜	S fb.	◐	O fb.	◐	S m	◐	SO. f	◐

Octobre.

1	SO. tfb.	◐	SO. tfb.	⊖	C	⊖	SO. tfb.	⊜	SO. tfb.	⊜
2	C	●	C	Br.	S fb.	● Pl.	SE. f	●	SE. f	●
3	S t.f.	◐	S t.f.	◐	S t.f.	◐	S t.f.	◐	S t.f.	◐
4	C	◐	S tfb.	◐	S tfb.	● Pl.	C	● Pl.	C	● Pl.
5	S tfb.	◒	S fb.	◐	S m	◐	S m	◐	S m	◐
6	C	Br.	C	◐	C	●	C	●	SE. fb.	◐
7	E f	● Pl.	SE. t.f.	● Pl.	SE. t.f.	◐	SE. f	●	E f	●
8	SE. fb.	◐	SE. fb.	● Pl.	SE. fb.	● Pl.	SE. fb.	●	SE. tfb.	◐
9	SO. fb.	◐	S fb.	◐	S fb.	●	S fb.	◐	S fb.	●
10	S m	◐	S f	● Pl.	S f	◐	S f	◐	S f	●
11	S fb.	◐	S m	◐	S m	◐	S fb.	◐	S fb.	◐
12	S tfb.	◐	S fb.	◐	SO. m	⊜	S m	⊖	S m	⊖
13	S fb.	⊜	S fb.	⊜	S m	⊜	S m	⊜	S fb.	◐
14	S fb.	◐	S fb.	◐	S fb.	◐	S tfb.	◒	S tfb.	◒
15	C	Br.	C	◒	S tfb.	◒	S fb.	◒	SE. tfb.	◒
16	C	○	SE. m	◒	SE. f	◐	SE. f	◐	SE. f	◐
17	S m	◐	SO. m	◐	SO. m	◐	SO. m	◐	S fb.	◐
18	C	● Ng.	SE. tfb.	●	C	● Pl.	C	● Pl.	C	●
19	C	◒	SO. fb.	⊜	SO. fb.	◐	SO. fb.	◐	SO. fb.	◐
20	E tfb.	●	E tfb.	●	E tfb.	●	E tfb.	●	E tfb.	●
21	SE. f	◐	S t.f.	◐	S f	◐	S f	◐	S f	◐
22	S fb.	◐	SO. f	◐	SO. f	◐	S f	◐	S f	◐
23	C	●	C	●	C	●	C	●	C	●
24	O tfb.	◐	O fb.	○	O fb.	⊜	O fb.	◐	SO. fb.	◐
25	S tfb.	●	S fb.	●	S fb.	◐	S m	◐	S f	●
26	S fb.	◐	S fb.	◐	S m	◐	S m	◐	SE. m	◐
27	SO. f	◐	SO. f	◐	SO. m	◐	SO. m	◐	SO. fb.	◐
28	SO. tfb.	◐	SO. fb.	◐	SO. m	◐	SO. fb.	◐	SO. fb.	◐
29	S tfb.	●	S fb.	◐	S fb.	◐	S fb.	◐	S tfb.	◐
30	SO. fb.	◐	C	◐	C	◐	SO. fb.	◐	C	●
31	SE. tfb.	●	C	●	C	●	C	●	C	

Septembre.

Direction des vents, état du ciel, pluie et neige.

Date.	6h Vents.	6h État du ciel.	8h Vents.	8h État du ciel.	10h Vents.	10h État du ciel.	Pluie et neige. Vingtièmes du pouce. 8h mat.	8h soir.	Remarques.
1	C	◐	C	◒	C	◒	½		Le 6, à 10h du soir, aurore boréale.
2	SE. t.fb.	◒	C	◒	C	⊜			
3	C	◐	C	⊜	C	◐			Le 10, à 3h ap. midi, tonnerre et pluie très forte avec grêle.
4	S fb.	Cr	C	⊜	C	◐			
5	S fb.	⊜	C	⊜	C	⊜			
6	S t.fb.	⊜	C	○	C	○			Le 12, à 5h du matin, tonnerre et brouillard toute la journée.
7	C	◔	C	◔	C	◔			
8	S t.fb.	◐	S t.fb.	◐	S fb.	◐			
9	S fb.	⊜	S fb.	◒	S fb.	○			Le 24, à 2h ¼, deux arcs-en-ciel.
10	SE. fb.	◐	SE. fb.	◐	SE. t.fb.	◐		5	
11	E fb.	◐	E t.fb.	⊜	E t.fb.	◐			Le 25, à 3h, même phénomène.
12	SE. fb.	◐	SE. f	● Pl. ☐	SE. fb.	◐	¼	1¾	
13	NO. t.fb.	◐	C	◐	C	⊜	½		
14	C	◒	C	◒	C	◒			
15	O fb.	◐	O fb.	⊜	O fb.	⊜			
16	N m	◐	N m	◐	N m	◐		½	
17	NO. m	◐	NO. m	◐	NO. m	◐			
18	N t.fb.	◐	C	◒	C	○		1	
19	O fb.	◒	C	◒	C	⊜			
20	NO. fb.	⊜	C	◒	C	○			
21	O fb.	◐	O fb.	◐	O fb.	◐			
22	O fb.	◐	C	◐	C	◐			
23	O t.fb.	◐	O t.fb.	◐	C	◐			
24	N t.fb.	◐	C	⊜	C	◔			
25	C	◒	C	◒	C	◒			
26	C	◒	C	○	C	○			
27	C	⊜	C	◒	C	○			
28	C	⊜	C	◒	C	⊜			
29	SO. f	◐	O f	◐	O f	◐			
30	C	◐	C	◔	C	◒			

Octobre.

Date.	6h Vents.	6h État du ciel.	8h Vents.	8h État du ciel.	10h Vents.	10h État du ciel.	8h mat.	8h soir.	Remarques.
1	SO. t.fb.	⊜	C	◔	C	⊜			Le 1, 6, 15 et 16, gelée blanche et brouillard le matin.
2	SE. f	●	SE. t.f.	◐	S f	◐	2½	½	
3	S f	◐	S m	◒	S fb.	◒			
4	C	● Pl.	C	●	C	● Pl.		5	
5	S fb.	● Pl.	S fb.	● Pl.	C	● Pl.		2	
6	SE. fb.	◐	C	◐	C	◐			
7	E f	●	E t.f.	◐ Pl.	E f	◐	6½	1	
8	C	◐	SO. fb.	⊜	SO. fb.	⊜		1	
9	S fb.	● Ng.	S fb.	● Ng.	S fb.	●			
10	S f	◐	S m	◐	S m	◐			
11	S m	◐	S f	◐	S f	◐			
12	S fb.	○	C	◔	C	◔			
13	S fb.	◔	C	◔	C	○			
14	S t.fb.	◒	C	○	C	○			
15	SE. t.fb.	◒	C	○	C	○			
16	SE. m	● Pl.	SO. m	●	SO. m	●			
17	S fb.	●	S t.fb.	●	C	◐			
18	C	●	SO. fb.	◐	SO. fb.	◐	3	2½	
19	SO. t.fb.	◐	C	●	C	●			
20	C	●	C	◐	C	◐	5½		
21	S f	◐	S f	◐	S fb.	◐			
22	S fb.	◐	S fb.	○	S t.fb.	○			
23	C	●	C	◐	C	◐			
24	C	○	C	○	C	○			
25	S f	●	S f	◐	S f	◐			
26	SE. t.f.	●	SE. t.f.	◐	SE. t.f.	◐			
27	SO. m	●	SO. m	●	SO. m	◐			
28	SO. fb.	◐	SO. fb.	◐	SO. fb.	◐			
29	S t.fb.	◐	C	◐	C	◐			
30	C	● Pl.	C	● Pl.	C	●		½	
31	C	●	SO. fb.	◐	SO. fb.	●			

Novembre.

Direction des vents, état du ciel, pluie et neige.

Date.	8h		10h		Midi.		2h		4h	
	Vents.	État du ciel.	Vents.	État du ciel.	Vents.	État du ciel.	Vents.	État du ciel.	Vents.	État du ciel.
1	SO. fb.	◐	SO. f	◐	SO. f	◐	SO. f	◐	SO. f	◐
2	SO. f	◐	SO. f	◐	SO. f	◐	SO. f	◐	SO. f	◐
3	SO. fb.	◐	S m	◐	SO. fb	◐	SO. fb.	◐	SO. f	◐
4	SO. f	◐	SO. f	◐	SO. f	◐	SO. m	◐	SO. m	◐
5	N fb.	◐ Ng.	N fb.	◐	N m	◐	N m	◒	N m	◒
6	SO. fb.	◐	S tfb.	◒	S fb.	◒	SO. m	◒	SO. m	◐
7	C	◐	C	◐	C	◒	C	◔	C	○
8	C	◐	C	◐	S fb.	◐	S fb.	◐	C	◐
9	C	○	SO. fb.	◔	SO. m	◔	SO. fb.	◔	SO. fb.	◒
10	O fb.	◐	SO. fb.	◐	S tfb.	◐	S tfb.	◒	C	◒
11	SO. tfb.	◒	SO. fb.	◐	SO. fb.	◐	S fb.	◒	S m	◒
12	SO. m	◐	S fb.	◐	S fb.	◐	S tfb.	◐	C	◐
13	C	◒	C	●	N tfb.	●	N tfb.	●	C	● Ng.
14	N tfb.	● Ng.	N tfb.	◐	C	◒	C	◔	C	◒
15	C	○	C	○	C	◒	C	◔	C	◒
16	C	◐	C	◐	C	●	C	●	C	●
17	C	○	C	○	C	○	C	○	C	○
18	C	◒	C	◒	C	◐	C	●	C	●
19	C	◒ Ng.	C	● Ng.	C	● Ng.	C	● Ng.	C	● Ng.
20	C	● Ng.	C	● Ng.	N fb.	● Ng.	N fb.	● Ng.	N fb.	● Ng.
21	C	● Ng.	C	● Ng	C	● Ng.	N fb.	● Ng.	N fb.	● Ng.
22	C	● Ng.	C	◐	C	● Ng.	C	●	O fb.	◐
23	C	◐	S fb.	◐	C	◐	C	◐	C	◐
24	C	◒	C	◔	C	◔	C	◔	C	◐
25	C	◐	C	◐	C	◐	C	◐	C	◐
26	C	◐ Ng.	C	◐	C	◐	O fb.	◐	O m	◐
27	C	● Ng.	C	◐ Ng.	C	◐	N fb.	◒	O fb.	◒
28	SO. m	◒	O tfb.	◔	O tfb.	◐	O tfb.	◐	O fb.	◒
29	C	●	C	◐	C	◐	C	◐	C	●
30	C	◒	C	◒	C	◒	C	◒	C	◒

Décembre.

1	C	◒	C	◒	C	◒	C	◒	O m	◐
2	C	◐	C	◐	O fb.	◐	O fb.	◐	O tfb.	◐
3	C	◒	C	◒	C	◒	O fb.	◒	O tfb.	◒
4	C	◒	C	◒	C	◒	C	◒	C	◔
5	SO. fb.	◐	SO. fb.	◒	SO. fb.	◐	S tfb.	◐	S tfb.	◐
6	C	◐	C	◐	C	◐	C	◐	C	◐
7	SO. fb.	◐	SO. fb.	◐	SO. fb.	◐	SO. m	◐	SO. fb.	◒
8	C	◒	C	◐	C	◐	C	◐	S fb.	◐
9	S m	◐	S fb.	◐	S fb.	◐	S fb.	◐	S fb.	◐
10	S fb.	◐	S fb.	◐	S fb.	●	S fb.	●	S tfb.	●
11	S tfb.	●	S tfb.	●	S fb.	●	S tfb.	●	C	●
12	C	●	C	● Ng.	S tfb.	●	C	●	C	●
13	C	◐	C	◐	C	◐	C	◐	O fb.	◐
14	S tfb.	◐	C	◐	S tfb.	◐	S tfb.	◒	C	◒
15	C	○	C	◒	C	○	C	○	C	○
16	C	◒	C	◒	C	○	C	○	C	○
17	C	◐	C	◒ Ng.	O tfb.	◒ Ng.	O tfb.	● Ng.	O tfb.	● Ng.
18	C	◒ Ng.	C	● Ng.	C	● Ng.	C	● Ng.	C	◐
19	SO. m	◐	SO. fb.	◐	SO. fb.	◐	SO. tfb.	◐	C	◐
20	C	◒	C	○	C	○	C	○	C	◒
21	O tfb.	◐	C	◐	C	◐	C	◒	C	○
22	C	●	C	◒	C	◒	C	◒	C	○
23	C	○	C	○	C	◒	C	◒	C	○
24	C	◒	C	◒	C	○	C	◒	C	◒
25	C	◐	C	◐	O tfb.	◒	O fb.	◒	C	◒
26	C	◐	C	◐	C	◐	C	●	C	● Ng.
27	O fb.	◔	O fb.	◒	SO. fb.	◒	SO. fb.	◒	SO. fb.	◐
28	SO. fb.	◐	S fb.	◐	S fb.	◐	S fb.	◐	SO. fb.	◐
29	S m	● Ng.	S fb.	● Ng.	S fb.	● Ng.	S tfb.	● Ng.	S tfb.	● Ng.
30	C	◒ Ng.	C	◒ Ng.	C	●	N fb.	●	N tfb.	◐
31	C	◒	C	◒	C	◐	C	◒	C	◒

NOVEMBRE.

Direction des vents, état du ciel, pluie et neige.

Date.	6h		8h		10h		Pluie et neige. Vingtièmes du pouce.		Remarques.
	Vents.	État du ciel.	Vents.	État du ciel.	Vents.	État du ciel.	8h mat.	8h soir.	
1	SO. f	◐	SO. f	◐	SO. f	◐			Le 6, l'étang de l'usine se couvre de glace. Le 30, vers 5h soir, cercle autour de la lune.
2	SO. f	◐	SO. f	●	SO. f	◐			
3	SO. f	◐	SO. m	◐	SO. m	◐			
4	SO. fb.	◐	C	◐	C	◐			
5	N t.fb.	○	C	○	C	○			
6	SO. f	◐	SO. f	◐	SO. f	◐			
7	C	○	C	○	C	○			
8	C	○	C	○	C	○			
9	SO. fb.	○	SO. m	◒	SO. m	◒			
10	SO. t.fb.	◒	SO. f	◒	SO. f	◐			
11	S f	◐	S f	◐	S f	●			
12	C	●	C	●	C	●			
13	C	● Ng.	C	● Ng.	C	● Ng.		1¼	
14	N fb.	◐	N fb.	◐	C	○	3½		
15	C	◒	C	○	C	○			
16	C	◐	C	◐	C	◒			
17	C	○	C	○	C	○			
18	C	● Ng.	C	● Ng.	C	● Ng.			
19	C	● Ng.	C	● Ng.	C	● Ng.	3¾	2	
20	N fb.	● Ng.	N fb.	● Ng.	N fb.	● Ng.	2	1½	
21	N fb.	● Ng.	N fb.	● Ng.	N fb.	● Ng.	1¼	2	
22	O m	○	O m	○	O m	○	5	1	
23	C	◐	C	◐	C	●			
24	C	● Ng.	C	●	C	◐			
25	C	●	C	● Ng.	C	● Ng.			
26	O m	◐	C	◐	C	◐	4½		
27	NO. fb.	○	O m	○	O m	○			
28	O m	◒	O m	◒	O f	◐			
29	C	◐	C	◐	C	◐			
30	C	◒	C	◒	C	○			

DÉCEMBRE.

1	O t.fb.	◒	C	◒	C	○			
2	O m	◐	O m	●	O f	● Ng.			
3	O t.fb.	◒	O t.fb.	◒	C	◒	3		
4	C	◒	C	◒	C	◒			
5	C	●	C	●	C	●			
6	SO. fb.	●	SO. fb.	●	SO. fb.	●			
7	C	◐	C	◒	C	◐			
8	S fb.	◐	S t.fb.	●	C	●			
9	C	●	C	◐	S fb.	◐			
10	S t.fb.	●	C	●	C	●			
11	C	●	C	●	C	● Ng.			
12	C	●	C	● Ng.	C	● Ng.			
13	O fb.	●	O m	●	O m	●	½		
14	C	○	C	○	C	○			
15	C	○	C	○	C	○			
16	C	○	C	○	C	○			
17	O t.fb.	● Ng.	C	● Ng.	C	● Ng.	4	½	
18	C	○	C	◒	C	◐	¼	½	
19	C	◐	C	◐	C	◐			
20	O fb.	◒	O fb.	◒	O fb.	◐			
21	C	○	C	○	C	○			
22	C	○	C	○	C	○			
23	C	○	C	○	C	○			
24	C	◐	O fb.	◐	O m	◐			
25	C	◒	C	◐	C	●			
26	C	◒	C	○	C	○		1	
27	SO. fb.	◐	SO. fb.	◐	SO. fb.	●			
28	SO. m	◐	SO. fb.	◒	SO. t.fb.	◒			
29	C	● Ng.	C	● Ng.	C	● Ng.	1¼	½	
30	C	○	C	○	C	○	1½	¼	
31	C	◒	C	◒	C	◐			

Blank page retained for correct pagination

LOUGAN.

ANNÉE 1843.

JANVIER.

Baromètre à $13^{\circ}\frac{1}{3}$ R.

NB. Il faut ajouter 1,1 à toutes les valeurs contenues dans ces tableaux.

Date.	8h	10h	Midi.	2h	4h	6h	8h	10h
1	578,76	578,76	578,36	577,96	577,46	576,96	576,46	575,95
2	575,34	575,74	576,04	576,54	577,04	577,54	578,04	578,54
3	584,07	584,32	584,32	584,32	583,92	583,42	582,92	582,42
4	592,18	592,68	593,18	593,68	594,18	594,68	595,18	595,68
5	596,50	596,84	596,84	596,84	597,24	597,74	598,24	598,74
6	597,82	597,82	597,72	597,62	597,62	597,62	597,62	597,62
7	594,88	594,48	594,28	594,08	594,08	594,08	594,08	594,08
8	595,00	595,00	595,00	594,60	594,20	593,60	593,50	593,40
9	593,22	593,37	593,37	593,37	593,37	593,78	594,18	594,18
10	594,24	594,24	594,18	593,92	593,92	593,92	593,62	593,62
11	589,65	589,25	589,25	588,75	588,35	588,05	588,05	588,05
12	591,91	592,01	592,11	592,21	592,21	592,21	592,21	592,21
13	595,90	595,90	595,90	595,90	596,40	596,90	597,40	597,90
14	598,76	598,76	598,76	598,66	598,66	598,66	598,66	598,66
15	598,68	598,68	598,48	598,08	598,08	597,88	597,38	596,88
16	597,06	597,06	597,06	597,26	597,56	597,66	598,06	598,36
17	599,18	599,18	599,18	599,18	599,48	599,98	600,58	601,08
18	602,82	602,82	602,82	602,82	602,92	603,13	603,53	603,73
19	601,66	601,26	601,16	600,86	600,56	600,16	600,16	600,16
20	600,66	600,40	600,14	600,14	599,84	599,54	599,44	599,44
21	598,82	598,76	598,76	598,76	598,96	598,96	599,16	599,46
22	599,84	599,84	599,84	599,84	600,04	600,44	600,64	600,64
23	600,22	600,22	600,22	600,22	599,82	599,72	599,72	599,72
24	599,72	599,72	599,52	599,52	599,52	599,52	599,52	599,52
25	600,24	600,24	600,44	600,64	600,84	601,24	601,84	602,34
26	601,94	601,88	601,52	601,32	601,02	600,72	600,52	600,32
27	599,40	599,40	599,34	598,94	598,84	598,84	598,84	598,74
28	597,92	597,92	597,46	597,20	596,70	596,10	596,10	595,60
29	588,85	588,49	587,93	587,33	586,93	586,33	585,83	585,23
30	581,25	581,25	581,25	581,05	581,05	581,35	581,65	582,05
31	584,46	584,86	585,36	585,86	586,36	586,87	587,46	587,87

FÉVRIER.

1	588,38	588,73	589,17	589,47	589,67	590,17	590,47	591,07
2	597,06	597,56	598,06	598,26	598,56	598,56	598,66	598,66
3	598,76	598,90	598,84	598,84	598,64	598,44	598,44	598,44
4	596,58	596,48	596,28	596,28	596,18	596,18	595,88	595,68
5	595,58	595,88	596,08	596,48	596,68	597,08	597,08	597,48
6	600,00	600,00	600,00	600,00	600,00	600,00	600,00	600,00
7	601,30	601,34	601,38	601,32	601,26	601,46	601,46	601,46
8	600,76	600,70	600,70	600,34	599,94	599,64	599,64	599,24
9	598,80	598,74	598,68	598,68	598,68	598,28	598,28	598,28
10	598,62	598,56	598,40	598,40	598,40	598,20	597,90	597,40
11	596,40	596,40	596,40	596,40	596,20	596,00	595,70	595,60
12	593,88	593,88	593,78	593,78	593,78	593,78	593,78	593,48
13	592,91	593,16	593,10	593,00	593,00	592,80	592,50	592,40
14	591,54	591,54	591,54	591,54	591,34	591,34	591,04	590,84
15	589,95	589,95	589,95	589,95	590,35	590,55	590,95	591,35
16	593,60	593,90	594,10	594,10	594,10	594,40	594,90	595,40
17	596,66	597,16	597,16	597,36	597,36	597,16	596,86	596,46
18	596,76	596,76	596,66	596,66	596,66	596,66	596,46	596,46
19	596,40	596,40	596,10	596,10	596,10	595,90	595,60	595,60
20	595,32	595,32	595,32	594,82	594,52	594,02	593,52	593,52
21	592,74	592,74	592,44	592,04	591,54	591,04	590,54	590,54
22	593,44	593,44	593,44	593,44	593,44	593,64	594,04	594,54
23	596,26	596,66	597,10	597,10	597,10	597,10	597,10	597,10
24	593,86	594,10	594,04	594,04	594,04	594,04	594,04	594,04
25	593,80	593,74	593,68	593,68	593,68	593,28	592,88	592,88
26	591,94	591,94	591,94	591,94	591,94	591,64	591,24	590,74
27	589,46	589,46	589,46	589,06	588,56	588,36	588,26	588,26
28	587,04	587,04	587,04	587,04	587,04	587,04	586,74	586,34

Mars.

Baromètre à $13^{o}\frac{1}{3}$ R.

Date.	8h	10h	Midi.	2h	4h	6h	8h	10h
1	586,36	586,16	585,76	585,46	585,26	585,26	585,16	584,66
2	582,14	582,64	583,04	583,44	583,63	583,60	584,04	584,54
3	586,26	586,26	586,66	586,66	586,66	586,66	587,16	587,66
4	591,09	591,09	591,29	591,29	590,89	590,89	590,89	590,79
5	591,59	591,59	591,59	591,29	591,29	591,29	591,29	591,29
6	594,36	594,36	594,36	594,36	594,66	595,16	595,66	596,16
7	600,74	600,74	600,58	600,32	599,92	599,52	599,12	598,92
8	599,74	599,34	599,04	598,54	598,34	598,34	598,04	597,84
9	598,24	598,64	598,64	598,64	598,64	598,64	599,04	599,54
10	600,46	600,46	600,46	600,46	600,46	600,16	599,66	599,46
11	597,56	597,16	596,76	596,76	596,56	596,36	596,36	596,36
12	598,80	598,90	598,90	598,90	598,90	598,70	598,40	597,90
13	596,56	596,36	595,86	595,56	595,16	594,66	594,16	593,66
14	591,59	591,54	590,88	590,48	590,28	590,28	590,28	590,28
15	591,14	591,44	591,44	591,14	590,84	590,64	590,34	590,14
16	588,76	588,26	587,96	587,66	587,16	586,66	586,16	585,66
17	584,24	584,64	585,04	585,04	585,34	585,54	585,54	585,54
18	590,14	590,54	590,64	590,64	590,54	590,14	589,74	589,44
19	582,46	582,56	582,76	583,16	583,26	583,56	584,06	584,56
20	590,29	590,69	590,69	590,69	590,89	591,39	591,79	592,09
21	592,49	592,64	592,88	593,28	593,68	593,88	593,98	594,28
22	594,80	595,14	595,48	595,98	596,28	596,68	596,88	597,28
23	595,54	595,54	595,54	595,54	595,14	594,64	594,14	593,74
24	587,67	587,88	587,88	587,88	587,88	587,98	587,98	588,26
25	589,36	589,36	589,36	589,76	590,16	590,66	591,16	591,66
26	592,56	592,56	592,56	592,36	592,36	592,36	592,16	592,06
27	592,90	592,90	593,00	593,00	593,00	592,79	592,59	592,39
28	589,78	589,28	588,78	588,28	587,78	587,58	587,58	587,58
29	589,56	589,76	590,06	590,06	590,56	590,96	591,46	591,96
30	594,84	594,44	594,34	594,04	593,74	593,74	593,74	593,74
31	596,96	596,96	596,96	596,66	596,46	596,46	596,16	595,76

Avril.

1	596,04	596,04	596,04	595,84	595,54	595,34	595,04	594,54
2	595,52	595,52	595,22	594,92	594,42	593,72	593,22	592,92
3	592,84	592,84	592,64	592,34	592,04	591,44	591,44	591,44
4	591,89	591,79	591,79	591,39	590,89	590,39	589,89	589,49
5	588,09	588,09	588,59	588,59	588,59	588,39	587,89	587,89
6	591,34	591,84	592,34	592,84	593,54	594,54	595,34	595,54
7	601,58	601,18	601,04	600,64	599,94	599,24	599,00	599,00
8	595,44	595,04	595,54	594,04	593,64	593,04	592,74	592,80
9	588,52	588,52	588,18	587,78	587,64	587,64	587,64	587,64
10	590,04	589,94	589,74	589,74	589,34	589,04	589,04	589,04
11	588,74	588,24	588,04	587,84	587,34	587,04	586,54	586,34
12	588,24	588,24	588,44	588,54	588,54	588,74	589,04	589,54
13	590,02	590,32	590,32	590,72	590,92	591,42	591,92	592,42
14	597,74	597,48	596,92	596,42	595,92	595,42	594,92	594,42
15	581,31	581,81	582,31	582,80	583,40	583,80	584,30	584,80
16	582,16	582,10	582,10	582,10	581,80	581,80	581,80	581,80
17	589,74	590,04	590,54	591,04	591,54	592,04	592,54	593,04
18	595,56	595,56	595,78	595,78	595,78	595,78	595,78	595,78
19	594,00	593,60	593,40	592,90	592,40	592,10	591,90	591,80
20	594,20	594,30	594,30	594,30	594,00	593,70	593,70	593,76
21	593,52	593,52	593,22	592,92	592,72	592,52	592,32	591,82
22	591,36	591,36	591,16	590,96	590,46	590,16	589,66	589,16
23	587,78	588,08	588,28	588,28	588,48	588,78	589,08	589,28
24	589,18	589,18	589,18	588,98	588,68	588,68	588,68	588,68
25	593,42	593,72	594,12	594,52	594,72	594,82	595,02	595,02
26	596,24	596,44	596,64	596,84	596,84	596,84	596,84	596,84
27	598,54	598,54	598,14	597,84	597,64	597,34	596,94	596,64
28	596,94	596,84	596,64	596,44	596,04	595,84	595,64	595,44
29	595,94	596,04	596,24	596,24	596,24	596,34	596,64	597,14
30	597,86	597,86	597,86	598,16	598,46	598,46	598,46	598,76

Mai.

Baromètre à 13°1/3 R.

Date.	8h	10h	Midi.	2h	4h	6h	8h	10h
1	600,26	600,56	600,56	600,56	600,26	599,96	599,96	599,96
2	598,56	598,06	597,76	597,46	596,96	596,46	595,96	595,46
3	589,65	589,15	588,75	588,25	587,95	587,75	587,45	587,15
4	583,02	583,02	583,02	583,02	583,33	583,33	583,63	584,13
5	587,53	587,53	587,53	587,53	587,53	587,53	587,53	587,43
6	591,33	591,33	591,73	591,73	591,73	591,93	591,93	592,23
7	592,43	592,43	592,23	591,93	591,93	591,63	591,23	590,63
8	590,41	590,25	589,99	589,49	588,99	589,19	589,39	589,79
9	589,39	589,14	588,58	588,38	588,28	588,08	587,88	587,38
10	586,16	585,86	585,86	585,86	585,76	585,66	585,56	585,56
11	585,56	585,86	585,26	584,96	584,56	584,36	584,36	584,36
12	587,67	588,28	588,48	588,88	589,18	589,78	590,28	590,78
13	593,08	593,08	593,08	593,08	593,08	593,08	593,08	593,48
14	593,60	593,60	593,40	593,40	593,10	592,80	592,40	592,40
15	591,19	590,69	590,59	590,39	590,19	590,19	590,19	590,19
16	593,40	593,90	594,20	594,20	594,10	594,10	594,10	593,90
17	592,69	592,69	592,69	592,69	592,69	592,39	592,09	591,89
18	589,48	589,42	589,36	589,36	589,36	589,76	589,86	589,86
19	591,92	591,66	591,36	591,10	590,54	590,34	590,04	590,04
20	591,16	590,66	590,16	589,66	589,16	588,86	588,16	588,16
21	589,24	589,18	589,18	589,18	589,08	589,08	589,08	588,74
22	588,50	588,90	589,10	589,60	590,00	590,00	590,00	590,00
23	593,98	594,08	594,30	594,32	594,32	594,22	593,92	593,82
24	594,90	594,74	594,28	594,28	593,88	593,88	593,88	593,88
25	593,88	593,88	593,88	593,88	594,18	594,18	594,18	594,18
26	596,46	596,46	596,46	596,46	596,86	596,86	597,06	597,12
27	597,84	597,38	597,28	596,78	596,68	596,68	596,68	596,28
28	595,52	595,22	594,82	594,42	594,02	594,02	594,02	594,02
29	594,86	594,96	594,96	594,96	594,96	594,96	594,96	594,56
30	594,34	594,14	594,14	594,14	593,94	593,44	593,34	593,34
31	592,64	592,04	591,74	591,54	591,04	590,84	590,84	590,64

Juin.

1	590,82	590,82	590,82	590,82	590,52	590,52	590,52	590,52
2	591,42	591,42	591,36	591,20	591,20	591,20	591,20	591,40
3	591,50	591,60	591,50	591,50	591,50	591,30	591,30	591,30
4	591,40	591,50	591,80	592,30	592,40	592,40	592,70	592,70
5	593,28	593,18	592,98	592,88	592,48	592,48	592,48	592,48
6	592,80	592,70	592,54	592,04	591,24	591,24	591,24	590,94
7	591,06	591,16	590,80	590,45	589,75	589,45	589,45	589,45
8	589,09	589,03	589,13	589,13	588,77	588,77	589,07	589,43
9	593,20	592,58	592,58	592,58	592,58	592,58	592,38	592,38
10	592,24	592,52	592,52	592,12	591,52	591,22	591,22	591,22
11	591,55	591,39	591,33	591,33	591,03	590,63	590,33	589,93
12	590,96	590,81	590,45	590,35	590,35	590,35	590,35	590,05
13	591,35	591,49	591,43	591,43	591,43	591,43	591,49	591,49
14	592,04	592,08	591,98	591,88	591,88	591,38	591,28	591,28
15	590,75	590,45	590,05	589,45	589,05	588,55	588,05	588,05
16	587,35	587,25	586,85	586,65	586,45	585,85	585,45	585,15
17	585,35	585,05	584,85	583,65	583,45	583,45	583,45	583,85
18	587,51	588,41	587,65	587,55	587,85	588,15	589,35	589,15
19	591,31	590,41	590,35	590,05	589,85	589,75	589,95	589,95
20	589,85	589,85	588,45	588,05	587,95	587,95	587,95	587,75
21	587,28	587,12	586,56	586,47	585,87	585,87	585,87	585,87
22	584,77	584,57	584,57	584,17	584,17	584,17	584,37	584,37
23	584,29	584,13	583,87	583,71	583,91	583,75	583,65	583,65
24	583,23	583,21	582,81	582,45	582,45	583,35	583,35	583,25
25	583,47	583,47	583,47	584,87	585,37	585,67	586,17	586,07
26	588,04	588,12	588,02	587,82	587,66	587,56	587,56	587,56
27	585,87	585,41	584,91	584,35	584,35	584,15	584,05	584,05
28	583,19	583,43	583,37	583,57	583,57	583,57	583,97	584,47
29	585,43	585,97	585,45	586,05	585,85	585,57	585,97	585,97
30	587,76	587,91	587,51	587,31	587,15	587,05	586,95	586,95

Juillet.

Baromètre à $13^{o}\frac{1}{3}$ R.

Date.	8h	10h	Midi.	2h	4h	6h	8h	10h
1	585,57	585,51	585,31	585,31	584,81	584,61	584,61	584,91
2	586,86	586,96	587,46	587,46	587,36	587,36	587,36	587,56
3	588,62	588,82	588,86	588,86	588,86	589,06	589,26	589,56
4	590,54	590,74	590,82	590,72	590,72	590,62	590,72	590,72
5	591,20	591,34	591,28	591,38	591,38	591,42	591,52	591,68
6	591,00	591,00	590,80	590,50	590,20	589,80	589,50	589,40
7	587,98	587,72	587,72	587,52	587,02	586,82	586,62	586,62
8	585,65	585,49	585,17	584,87	584,67	584,67	584,57	584,67
9	585,73	585,63	583,33	585,23	585,29	585,63	585,63	585,63
10	587,74	587,64	587,58	587,58	588,38	588,18	588,18	588,18
11	589,28	589,08	589,08	588,68	588,38	588,38	588,38	588,38
12	584,23	584,83	584,63	584,93	583,63	583,33	583,13	582,73
13	582,79	583,19	583,49	582,69	584,29	584,49	584,69	584,69
14	585,19	585,39	585,19	585,19	585,29	585,49	585,49	585,79
15	586,59	586,53	586,37	586,37	586,57	587,16	587,16	587,16
16	588,88	589,12	589,22	588,96	588,76	589,36	589,36	589,26
17	590,54	590,82	590,71	590,51	590,35	590,35	590,35	590,65
18	591,48	590,96	590,86	590,76	590,61	590,61	590,61	590,71
19	593,04	593,18	593,18	592,98	592,88	592,18	593,38	593,38
20	593,92	593,92	593,50	593,20	592,71	592,30	592,10	591,90
21	592,72	591,31	591,11	590,81	589,81	589,51	589,51	589,51
22	587,66	587,25	586,79	586,33	585,93	585,53	585,33	585,03
23	587,07	587,41	587,81	588,05	588,35	589,96	590,26	590,56
24	592,72	592,62	592,50	591,95	591,45	590,99	590,79	590,39
25	590,22	589,65	589,25	588,63	588,33	587,73	587,73	587,33
26	586,83	586,93	586,93	586,93	586,93	587,17	587,17	587,47
27	588,51	588,45	588,19	588,03	587,03	588,23	588,33	588,53
28	590,36	590,41	590,55	590,55	590,55	590,53	590,63	590,73
29	592,10	592,44	592,94	592,32	592,02	592,02	592,08	592,18
30	594,50	594,34	594,34	594,04	593,74	593,54	593,54	593,64
31	594,08	593,86	593,60	593,34	593,04	592,84	592,64	592,44

Août.

1	593,68	593,92	594,02	593,82	593,32	593,32	593,62	593,62
2	594,14	594,08	593,62	593,32	592,76	592,26	592,26	592,26
3	592,84	592,88	592,92	592,52	592,26	592,26	592,06	592,06
4	591,35	591,09	591,09	590,83	590,63	590,53	590,73	590,93
5	589,95	589,53	589,33	589,03	588,83	588,33	588,33	588,63
6	589,39	589,33	588,97	588,77	588,67	588,87	588,97	589,17
7	588,22	588,25	588,17	587,87	587,27	586,77	586,28	585,98
8	587,73	587,83	588,17	588,17	588,17	588,17	588,17	588,27
9	588,35	587,89	587,27	587,17	586,87	586,28	586,28	586,18
10	584,41	583,95	583,89	583,73	583,93	584,33	584,33	584,23
11	585,19	585,29	585,29	585,77	585,77	586,17	586,17	586,57
12	587,74	587,88	588,08	588,18	588,48	588,48	588,88	589,18
13	592,94	593,18	593,08	593,08	593,08	593,08	593,28	593,38
14	593,80	593,48	593,48	593,18	592,88	592,68	592,88	593,08
15	593,58	593,58	593,26	593,26	593,26	592,56	592,56	592,76
16	593,00	592,98	592,56	592,46	592,26	592,26	592,36	592,36
17	592,78	592,66	592,56	592,56	592,46	592,36	592,56	592,76
18	593,08	592,88	592,42	592,02	591,62	591,42	591,02	591,08
19	590,98	590,98	590,88	590,76	590,76	590,86	590,86	590,76
20	592,00	592,20	591,82	591,66	591,66	591,66	591,66	591,66
21	593,68	593,68	593,46	593,16	592,96	593,26	593,46	593,46
22	593,84	593,82	593,56	593,36	593,36	593,26	593,26	593,26
23	595,18	595,06	595,16	595,16	594,76	594,76	595,06	595,06
24	597,32	597,26	596,76	596,76	596,36	595,96	595,96	595,96
25	596,70	596,28	596,28	596,18	594,68	594,88	595,08	595,08
26	595,16	594,68	594,56	594,26	594,06	593,66	593,56	593,56
27	593,80	593,42	593,42	593,22	592,92	592,88	592,88	592,88
28	593,12	593,06	593,84	592,68	592,38	592,18	592,18	592,08
29	594,34	594,16	594,10	593,84	593,84	593,84	594,20	594,60
30	594,50	594,60	594,14	593,84	593,64	593,64	593,64	593,54
31	594,70	594,50	594,04	593,84	593,54	593,24	593,24	593,04

Septembre.

Baromètre à $13^{o}\frac{1}{3}$ R.

Date.	8h	10h	Midi.	2h	4h	6h	8h	10h
1	592,48	592,08	592,08	591,68	591,68	591,68	591,28	590,98
2	589,58	589,58	589,68	589,68	589,98	590,28	590,58	590,88
3	592,00	592,00	592,18	592,28	591,98	592,08	592,08	592,18
4	591,00	590,48	590,38	590,28	589,68	589,18	588,68	588,68
5	588,00	587,68	587,38	586,98	586,68	586,68	586,98	586,98
6	587,20	587,70	587,90	588,20	588,70	588,70	589,00	589,20
7	592,06	592,00	592,00	592,10	591,70	591,50	591,40	591,30
8	590,08	590,02	590,12	590,06	590,16	590,06	590,42	590,32
9	590,38	590,22	590,42	590,32	590,32	590,22	590,32	590,42
10	591,14	590,88	590,68	590,68	590,62	590,52	590,52	588,92
11	591,04	590,68	590,08	590,58	589,68	591,28	591,64	591,94
12	593,60	593,42	593,52	593,52	593,42	593,32	593,52	593,82
13	593,76	593,66	593,56	593,46	593,26	593,26	593,16	593,06
14	592,96	592,86	593,06	593,16	593,16	593,46	593,96	594,06
15	596,98	597,08	596,66	596,46	596,46	596,56	596,96	597,06
16	598,88	598,82	598,56	589,46	598,46	598,76	598,82	598,82
17	599,60	599,48	598,28	598,48	598,48	598,38	598,18	598,08
18	598,96	598,96	598,66	598,36	598,16	598,26	598,26	598,32
19	598,96	598,96	598,86	598,60	598,46	598,00	597,06	596,96
20	595,38	595,48	595,28	594,98	595,08	595,08	594,98	594,98
21	594,86	594,76	595,06	594,86	594,86	594,96	595,06	595,36
22	595,66	595,66	595,56	595,46	594,96	594,66	594,86	595,06
23	595,16	595,16	595,36	595,16	595,26	595,16	595,16	595,56
24	595,70	595,40	595,40	595,04	594,74	594,64	594,34	594,34
25	591,96	591,56	591,36	590,90	590,30	589,90	589,56	589,26
26	590,46	590,66	590,86	591,06	590,66	590,36	590,56	590,76
27	592,46	592,46	592,56	591,86	591,66	591,46	591,16	590,96
28	588,54	588,54	589,04	589,34	589,74	591,50	592,16	592,76
29	594,46	593,76	593,46	593,36	592,96	592,66	592,26	591,86
30	590,54	590,54	590,24	590,14	590,04	590,04	590,04	589,80

Octobre.

1	586,64	586,54	586,04	586,04	586,04	586,44	586,90	587,10
2	591,96	592,16	592,26	592,26	592,56	592,66	593,06	593,26
3	593,16	592,96	592,76	591,96	591,86	591,76	591,46	591,22
4	591,36	591,36	591,26	591,16	591,16	590,86	591,16	591,82
5	592,32	591,46	591,16	590,76	590,16	589,66	589,76	589,66
6	590,49	590,49	590,54	590,54	590,49	590,39	590,49	590,59
7	591,89	592,59	593,20	593,60	593,90	594,40	594,60	594,80
8	597,52	597,42	596,96	596,96	596,40	596,00	595,76	595,46
9	593,92	593,30	593,04	592,58	592,08	591,84	591,44	591,44
10	591,19	590,88	590,72	590,86	590,96	590,96	590,66	590,62
11	591,68	591,62	591,52	591,36	590,96	590,88	591,08	591,08
12	591,66	591,66	591,56	591,56	591,46	591,36	591,16	591,16
13	593,76	593,56	593,36	593,16	592,86	592,86	592,86	592,86
14	592,42	592,12	591,56	590,96	590,76	590,56	590,96	591,06
15	590,86	590,86	590,80	590,60	590,20	590,16	590,06	589,86
16	594,88	594,86	595,16	595,46	595,46	595,56	595,16	595,16
17	594,66	594,40	593,94	593,64	593,44	593,10	593,10	593,16
18	593,56	593,56	593,54	593,74	593,04	592,90	592,80	592,70
19	591,14	590,44	590,04	589,74	589,54	589,16	589,86	590,16
20	595,30	595,40	595,44	595,56	595,56	595,56	596,26	597,16
21	600,68	600,18	599,78	599,28	598,98	599,28	599,38	599,48
22	601,60	601,70	601,80	601,81	602,22	602,52	602,52	603,02
23	604,17	604,15	603,85	603,85	603,85	603,65	603,41	603,37
24	602,36	601,96	601,76	601,46	601,16	600,76	600,46	600,26
25	599,16	599,06	598,76	598,36	598,06	598,06	598,16	598,52
26	598,40	598,60	598,60	598,20	598,10	597,76	597,66	597,46
27	597,44	597,64	597,24	596,94	596,64	596,54	596,54	596,64
28	596,98	597,18	597,22	597,22	597,12	596,82	596,82	596,92
29	597,18	597,12	597,12	597,02	596,82	596,82	596,82	596,82
30	597,72	597,80	598,10	597,80	597,70	597,70	598,00	598,30
31	599,00	599,10	599,10	599,10	599,10	599,16	599,46	599,66

Novembre.

Baromètre à $13^{o}\frac{1}{3}$ R.

Date.	8h	10h	Midi.	2h	4h	6h	8h	10h
1	599,96	600,10	599,90	599,60	599,40	599,40	599,40	599,66
2	599,36	598,90	598,70	598,40	598,20	598,00	598,06	598,06
3	598,20	598,10	597,70	597,70	597,40	597,00	596,70	596,40
4	594,76	594,66	594,46	594,06	593,86	594,12	594,42	594,42
5	596,42	596,52	597,08	597,28	597,64	598,24	598,54	598,84
6	604,47	604,57	604,77	604,67	604,57	604,17	604,47	604,77
7	604,99	604,69	604,49	604,19	603,89	603,69	603,38	602,88
8	601,20	601,00	600,60	600,10	599,90	599,50	599,20	599,00
9	598,80	599,00	599,00	598,80	598,70	598,70	599,00	599,20
10	599,20	599,20	598,70	598,40	598,20	598,00	597,50	597,50
11	596,10	596,00	595,60	595,40	594,80	594,60	594,30	594,00
12	593,50	593,50	593,00	592,80	592,40	592,30	592,50	592,50
13	592,37	592,67	592,67	592,67	592,87	582,97	593,48	593,78
14	595,08	595,08	594,88	594,88	594,88	594,88	594,88	594,88
15	594,08	594,18	594,08	594,08	593,68	593,08	592,58	592,28
16	589,37	589,27	589,67	589,71	589,65	589,85	590,05	590,05
17	593,60	593,84	593,98	594,28	594,78	595,08	595,48	595,78
18	598,60	598,70	598,70	598,70	598,70	598,40	598,40	598,40
19	592,83	592,39	592,04	591,28	590,88	590,58	590,28	589,98
20	590,25	590,35	590,35	590,59	590,89	591,13	591,43	591,73
21	596,14	596,47	596,62	596,66	597,06	597,20	597,30	597,90
22	600,12	600,46	600,40	600,00	600,00	600,10	600,50	600,90
23	599,90	600,34	600,28	599,78	599,28	598,98	598,58	598,28
24	595,54	595,84	596,28	596,78	597,18	597,68	598,08	598,28
25	598,28	598,22	598,22	597,96	598,46	598,56	598,56	598,56
26	597,88	597,82	597,76	597,66	597,66	597,16	596,96	596,86
27	598,20	598,90	599,44	589,84	600,04	600,84	601,64	602,04
28	603,56	603,10	602,64	602,34	601,84	601,24	600,84	600,44
29	595,76	595,36	595,10	594,90	594,64	594,24	594,04	593,64
30	592,26	592,30	592,44	592,74	593,24	593,84	594,24	594,54

Décembre.

1	597,12	596,86	596,80	596,10	596,60	597,04	597,44	597,84
2	601,58	601,98	602,32	602,72	602,92	603,32	603,52	603,82
3	603,42	603,36	603,00	602,80	602,50	602,26	602,06	601,92
4	597,66	597,00	596,60	596,20	595,80	595,50	595,30	595,00
5	592,78	592,78	592,78	592,78	592,78	592,98	593,18	593,18
6	594,78	594,62	594,52	594,42	594,32	594,32	594,32	594,12
7	589,12	589,82	590,12	590,42	590,62	590,92	590,92	590,92
8	591,96	592,16	592,30	591,80	591,60	591,30	590,80	590,80
9	585,36	584,80	584,30	584,00	583,80	583,40	583,16	582,86
10	585,39	585,53	585,87	586,17	586,47	586,77	587,07	587,37
11	592,78	593,42	593,86	594,36	594,76	595,36	595,76	596,06
12	595,84	595,84	595,64	595,94	596,04	596,24	596,44	596,44
13	596,32	596,26	596,10	596,00	596,20	596,30	596,70	596,80
14	596,46	596,26	596,10	596,00	595,60	595,20	594,80	594,40
15	589,02	588,82	588,56	588,16	587,80	587,40	587,00	586,60
16	576,71	577,11	577,41	577,71	578,01	578,31	578,51	578,56
17	578,08	578,52	578,86	578,81	579,21	580,01	580,81	581,41
18	585,24	585,54	585,80	585,86	585,92	586,27	586,67	587,07
19	593,25	593,25	593,15	593,05	592,75	592,35	592,15	591,55
20	585,48	585,48	585,82	586,06	586,36	586,56	586,86	587,46
21	593,25	593,19	593,13	593,84	594,28	594,72	595,12	595,32
22	600,30	600,54	600,88	601,18	601,48	601,78	602,08	602,38
23	603,08	603,42	604,02	604,46	604,86	605,06	605,16	605,16
24	604,86	604,80	605,00	605,00	605,40	605,40	605,76	606,06
25	607,76	607,16	606,70	606,30	606,10	605,70	605,36	604,96
26	596,90	596,44	596,24	596,04	595,84	595,44	595,04	595,04
27	597,66	598,00	598,14	598,44	598,84	599,04	599,44	599,84
28	600,18	600,42	600,72	600,92	600,92	600,52	600,12	599,92
29	597,66	597,40	597,00	597,00	597,10	597,10	597,10	598,00
30	597,64	597,98	598,28	598,48	598,48	598,48	598,58	598,68
31	597,36	597,06	597,06	597,06	596,96	596,96	597,02	597,02

JANVIER.

Température de l'air et pression des vapeurs d'eau répandues dans l'athmosphère.

Date.	8h			10h			12h			2h		
	t	e″	$\frac{e''}{e}$	t	e″	$\frac{e''}{e}$	t	e″	$\frac{e''}{e}$	t	e″	$\frac{e''}{e}$
1	— 2,2	1,28	0,86	— 0,6	1,50	0,88	— 0,6	1,50	0,88	— 0,6	1,50	0,88
2	— 2,4	1,18	0,80	— 2,0	1,17	0,77	— 1,0	1,29	0,78	— 0,8	1,43	0,84
3	— 4,0	0,94	0,75	— 3,0	1,04	0,75	— 2,2	1,14	0,76	— 2,8	1,07	0,75
4	— 8,4	0,60	0,72	— 8,2	0,62	0,73	— 8,0	0,70	0,80	— 7,4	0,74	0,80
5	— 14,2	0,32	0,68	— 12,4	0,41	0,72	— 9,8	0,56	0,77	— 9,4	0,59	0,77
6	— 17,6	0,36	1,00	— 17,2	0,36	1,00	— 14,0	0,44	0,90	— 12,4	0,52	0,90
7	— 10,2	0,59	0,80	— 6,4	0,95	0,94	— 3,4	1,20	0,89	— 2,6	1,23	0,86
8	— 5,6	0,96	0,88	— 4,4	1,08	0,88	— 2,6	1,30	0,89	— 3,0	1,24	0,89
9	— 7,4	0,74	0,80	— 6,6	0,87	0,87	— 6,6	0,87	0,87	— 5,8	1,01	0,94
10	— 3,2	1,08	0,79	— 2,4	1,18	0,80	— 2,0	1,17	0,77	— 2,0	1,17	0,77
11	— 3,4	1,13	0,84	— 2,4	1,26	0,86	— 1,2	1,33	0,81	+ 1,8	1,86	0,88
12	— 1,0	1,43	0,87	+ 1,4	1,79	0,88	+ 2,6	1,99	0,88	+ 3,0	2,07	0,89
13	+ 2,0	1,80	0,84	+ 2,8	1,93	0,84	+ 3,8	1,95	0,78	+ 4,2	2,31	0,89
14	+ 0,3	1,66	0,90	+ 0,6	1,68	0,88	+ 0,8	1,69	0,88	+ 0,6	1,68	0,88
15	— 2,8	1,20	0,85	— 2,8	1,20	0,85	— 1,6	1,36	0,87	— 1,8	1,33	0,87
16	— 0,4	1,53	0,88	— 0,0	1,58	0,88	+ 0,6	1,68	0,88	+ 0,4	1,64	0,88
17	— 1,2	1,41	0,87	— 0,4	1,53	0,88	+ 0,6	1,68	0,88	+ 0,4	1,64	0,88
18	— 2,8	1,20	0,85	— 2,0	1,31	0,86	— 0,4	1,45	0,83	— 0,3	1,51	0,85
19	— 2,2	1,35	0,90	— 1,8	1,40	0,90	— 0,0	1,65	0,92	+ 0,6	1,68	0,88
20	+ 0,2	1,61	0,88	+ 0,2	1,61	0,88	— 0,2	1,55	0,88	+ 0,6	1,68	0,88
21	— 0,6	1,50	0,88	— 0,2	1,55	0,88	+ 0,4	1,64	0,88	+ 1,0	1,72	0,88
22	— 1,2	1,41	0,87	— 1,0	1,43	0,87	— 0,6	1,50	0,88	— 0,4	1,59	0,92
23	— 4,0	1,13	0,88	— 3,4	1,20	0,89	— 1,9	1,42	0,93	— 1,4	1,48	0,94
24	— 4,4	1,16	0,94	— 4,0	1,13	0,88	— 3,4	1,20	0,89	— 2,2	1,42	0,96
25	— 3,4	1,27	0,95	— 4,4	1,16	0,94	— 3,4	1,27	0,95	— 3,2	1,29	0,95
26	— 5,8	1,01	0,94	— 5,2	1,08	0,95	— 5,2	1,08	0,95	— 5,8	1,01	0,94
27	— 6,4	0,95	0,94	— 4,6	1,13	0,94	— 3,8	1,15	0,88	— 3,2	1,22	0,89
28	— 6,4	0,95	0,94	— 5,0	1,03	0,89	— 3,4	1,20	0,89	— 2,8	1,27	0,89
29	— 2,8	1,27	0,89	— 2,0	1,37	0,90	+ 0,3	1 59	0,86	+ 0,4	1,64	0,88
30	+ 1,2	1,75	0,88	+ 1,4	1,88	0,92	+ 2,0	1,97	0,92	+ 2,0	1,97	0,92
31	+ 1,2	1,84	0,92	+ 2,0	1,97	0,92	+ 2,6	1,99	0,88	+ 2,8	2,03	0,88

FÉVRIER.

1	+ 1,8	1,95	0,92	+ 2,6	2,08	0,92	+ 3,2	2,11	0,89	+ 3,0	2,07	0,89
2	+ 0,0	1,58	0,88	+ 0,4	1,64	0,88	+ 1,2	1,75	0,88	+ 1,6	1,83	0,88
3	+ 0,8	1,69	0,88	+ 1,8	1,86	0,88	+ 2,4	1,96	0,88	+ 3,2	2,01	0,85
4	— 1,0	1,43	0,87	+ 0,2	1,61	0,88	+ 0,8	1,69	0,88	+ 2,2	1,84	0,84
5	+ 0,8	1,69	0,88	+ 1,6	1,83	0,88	+ 3,2	2,11	0,89	+ 3,2	2,11	0,89
6	— 0,3	1,61	0,92	+ 0,4	1,72	0,92	+ 1,8	1,86	0,88	+ 2,2	2,09	0,96
7	— 1,0	1,51	0,91	— 0,2	1 70	0,96	+ 0,0	1,68	0,94	+ 0,4	1,72	0,92
8	— 2,2	1,55	0,90	— 1,0	1 51	0,91	— 0,2	1,62	0,92	+ 0 2	1,61	0,88
9	+ 0,0	1,65	0,92	+ 0,4	1,72	0,92	+ 1,0	1,80	0,92	+ 1 2	1,75	0,88
10	— 3,0	1,18	0,85	— 2,4	1,32	0,90	— 1,6	1,42	0,90	— 1 6	1,42	0,90
11	— 2,3	1,37	0,93	— 0,8	1,54	0,91	— 0,6	1,50	0,88	— 0,6	1,50	0,88
12	— 2,0	1,37	0,90	— 0,8	1,54	0,91	+ 0,2	1,64	0,90	+ 0,6	1,59	0,83
13	— 2,2	1,35	0,90	— 0,8	1,54	0,91	+ 1,6	1,64	0,79	+ 0,6	1,70	0,90
14	+ 0,8	1,77	0,92	+ 1,4	1,88	0,92	+ 2,8	2,12	0,93	+ 2,9	2,18	0,94
15	+ 1,2	1,84	0,92	+ 2,0	1,97	0,92	+ 3,4	2,24	0,93	+ 3,8	2,32	0,93
16	+ 0,8	1,77	0,92	+ 2,6	1,99	0,88	+ 5,2	2,42	0,86	+ 5,6	2,51	0,86
17	+ 2,4	1,96	0,88	+ 3,4	2,05	0,85	+ 5,8	2,27	0,76	+ 6,0	2,31	0,77
18	— 0,4	1,59	0,93	+ 0,4	1,64	0,88	+ 1,4	1,79	0,88	+ 2,6	1,99	0,88
19	— 0,2	1,55	0,88	+ 1,0	1,72	0,88	+ 3,6	2,19	0,89	+ 4,2	2,31	0,89
20	+ 3,8	2,23	0,89	+ 4,8	2,33	0,86	+ 5,0	2,37	0,86	+ 8,0	2,70	0 76
21	+ 2,0	1,90	0,88	+ 5,6	2,51	0,86	+ 9,2	2,70	0,69	+ 10,6	2,99	0,68
22	+ 1,2	1,75	0,88	+ 2,8	2,12	0,93	+ 3,4	2,24	0,93	+ 3,4	2,24	0,93
23	— 0,8	1,54	0,91	+ 0,0	1,65	0,92	+ 1,4	1,88	0,92	+ 1,6	1,83	0,88
24	+ 1,2	1,75	0,88	+ 1,4	1,79	0,88	+ 1,8	1,86	0,88	+ 2,0	1,80	0,84
25	+ 0,8	1,77	0,92	+ 1,2	1,84	0,92	+ 2,0	1,97	0,92	+ 3,2	2,01	0,85
26	— 0,4	1,59	0,92	+ 1,2	1,75	0,88	+ 3,0	1,71	0,73	+ 3,6	2,09	0,85
27	— 1,6	1,42	0,90	— 1,2	1,47	0,91	+ 0,0	1,65	0,92	+ 1,2	1,75	0,88
28	— 0,2	1,55	0,88	+ 1,2	1,75	0,88	+ 3,4	2,15	0,89	+ 6,6	2,54	0,80

JANVIER.

Température de l'air et pression des vapeurs d'eau répandues dans l'athmosphère.

Date.	4h			6h			8h			10h			Minim.
	t	e"	$\frac{e''}{e}$	t	e"	$\frac{e''}{e}$	t	e"	$\frac{e''}{e}$	t	e"	$\frac{e''}{e}$	
1	— 2,0	1,31	0,86	— 2,0	1,31	0,86	— 1,4	1,38	0,87	— 0,2	1,62	0,92	— 3,5
2	— 0,9	1,41	0,84	— 2,4	1,18	0,80	— 2,0	1,17	0,77	— 2,0	1,17	0,77	— 3,0
3	— 2,8	1,07	0,75	— 4,0	0,94	0,75	— 4,0	0,94	0,75	— 5,6	0,90	0,82	— 5,0
4	— 10,0	0,44	0,61	— 11,4	0,35	0,57	— 13,0	0,48	0,70	— 13,0	0,48	0,70	— 9,5
5	— 10,4	0,53	0,76	— 12,0	0,43	0,73	— 12,8	0,48	0,71	— 14,4	0,36	0,78	— 15,5
6	— 13,4	0,47	0,90	— 15,8	0,36	0,90	— 17,4	0,36	1,00	— 18,6	0,33	1,00	— 20,0
7	— 3,4	1,20	0,89	— 6,4	0,89	0,88	— 7,6	0,78	0,86	— 8,0	0,70	0,80	— 16,5
8	— 5,0	1,03	0,89	— 6,6	0,87	0,87	— 6,6	0,87	0,87	— 6,6	0,87	0,87	— 9,0
9	— 7,6	0,78	0,86	— 11,0	0,54	0,83	— 12,0	0,48	0,81	— 12,0	0,48	0,81	— 8,0
10	— 1,8	1,19	0,77	— 2,0	1,17	0,77	— 3,2	1,08	0,79	— 3,2	1,08	0,79	— 10,5
11	+ 1,4	1,79	0,88	+ 1,2	1,84	0,92	+ 1,2	1,84	0,92	+ 1,2	1,84	0,92	— 5,5
12	+ 2,6	1,86	0,82	+ 2,6	1,86	0,82	+ 2,6	1,86	0,82	+ 2,6	1,99	0,88	— 1,5
13	+ 2,0	1,90	0,88	+ 0,8	1,69	0,88	+ 1,2	1,75	0,88	+ 1,0	1,72	0,88	+ 1,5
14	— 0,0	1,58	0,88	— 0,6	1,50	0,88	— 1,2	1,41	0,87	— 1,4	1,38	0,87	— 0,0
15	— 1,4	1,45	0,91	— 1,6	1,36	0,87	— 1,6	1,36	0,87	— 1,2	1,41	0,87	— 3,0
16	— 0,8	1,54	0,91	— 1,4	1,45	0,91	— 1,4	1,45	0,91	— 1,4	1,45	0,91	— 1,0
17	— 0,8	1,54	0,91	— 1,4	1,45	0,91	— 1,4	1,45	0,91	— 1,4	1,45	0,91	— 2,0
18	— 0,6	1,50	0,88	— 0,8	1,47	0,88	— 1,0	1,43	0,87	— 1,2	1,41	0,87	— 3,5
19	+ 0,4	1,64	0,88	— 0,2	1,55	0,88	— 0,2	1,55	0,88	— 0,2	1,55	0,88	— 3,0
20	+ 0,8	1,69	0,88	+ 1,0	1,72	0,88	+ 0,6	1,68	0,88	+ 0,6	1,68	0,88	— 0,5
21	+ 0,6	1,68	0,88	+ 0,6	1,68	0,88	+ 0,6	1,68	0,88	+ 0,6	1,68	0,88	— 2,0
22	— 1,0	1,51	0,91	— 1,2	1,56	0,96	— 1,4	1,52	0,96	— 1,6	1,50	0,96	— 2,5
23	— 1,4	1,48	0,94	— 1,4	1,48	0,94	— 2,2	1,42	0,96	— 2,4	1,40	0,96	— 4,5
24	— 2,4	1,40	0,96	— 2,4	1,40	0,96	— 3,4	1,27	0,95	— 3,4	1,27	0,95	— 5,0
25	— 2,8	1,35	0,96	— 3,4	1,27	0,95	— 4,4	1,16	0,94	— 4,6	1,13	0,94	— 4,5
26	— 6,4	0,95	0,94	— 7,2	0,88	0,93	— 7,0	0,90	0,93	— 6,4	0,95	0,94	— 6,5
27	— 3,4	1,20	0,89	— 4,0	1,13	0,88	— 4,0	1,13	0,88	— 4,2	1,11	0,88	— 7,0
28	— 4,0	1,13	0,88	— 5,0	1,03	0,89	— 5,0	1,03	0,89	— 5,0	1,03	0,89	— 7,0
29	+ 1,2	1,75	0,88	+ 1,2	1,75	0,88	+ 1,8	1,77	0,84	+ 1,8	1,77	0,84	— 5,0
30	+ 2,0	1,97	0,92	+ 1,4	1,88	0,92	+ 1,4	1,88	0,92	+ 1,2	1,75	0,88	+ 0,5
31	+ 2,6	1,99	0,88	+ 2,0	1,90	0,88	+ 2,0	1,97	0,92	+ 2,0	1,97	0,92	+ 0,5

FÉVRIER.

1	+ 2,8	2,03	0,88	+ 1,6	1,83	0,88	+ 1,4	1,79	0,88	+ 0,8	1,69	0,88	+ 1,5
2	+ 0,8	1,69	0,88	+ 0,0	1,58	0,88	+ 0,2	1,61	0,88	+ 0,4	1,64	0,88	— 0,5
3	+ 2,0	1,80	0,84	+ 1,2	1,66	0,83	+ 0,2	1,61	0,88	+ 0,2	1,61	0,88	+ 0,0
4	+ 1,2	1,75	0,88	+ 1,2	1,75	0,88	+ 0,8	1,69	0,88	+ 0,8	1,69	0,88	— 2,0
5	+ 2,8	2,03	0,88	+ 0,8	1,69	0,88	+ 0,8	1,77	0,92	+ 0,4	1,72	0,92	+ 0,5
6	+ 1,8	2,02	0,96	+ 1,0	1,89	0,96	+ 0,8	1,77	0,92	+ 0,4	1,72	0,92	— 1,0
7	+ 0,4	1,72	0,92	— 0,2	1,62	0,92	— 0,6	1,57	0,92	— 1,0	1,51	0,91	— 1,5
8	+ 0,4	1,79	0,96	+ 0,0	1,68	0,94	+ 0,0	1,68	0,94	— 0,2	1,62	0,92	— 2,5
9	+ 0,0	1,65	0,92	— 0,6	1,50	0,88	— 1,0	1,43	0,87	— 1,8	1,33	0,87	— 0,5
10	— 2,4	1,40	0,96	— 2,6	1,37	0,96	— 2,4	1,40	0,96	— 2,4	1,40	0,96	— 3,5
11	— 1,2	1,41	0,87	— 1,8	1,33	0,87	— 1,8	1,33	0,87	— 1,8	1,33	0,87	— 2,5
12	— 0,2	1,62	0,92	— 0,2	1,62	0,92	— 0,4	1,59	0,92	— 0,4	1,59	0,92	— 2,5
13	+ 0,2	1,61	0,88	+ 0,0	1,65	0,92	+ 0,0	1,65	0,92	+ 0,0	1,65	0,92	— 2,5
14	+ 1,8	1,95	0,92	+ 1,2	1,84	0,92	+ 1,2	1,84	0,92	+ 1,2	1,84	0,92	+ 0,0
15	+ 3,8	2,32	0,93	+ 3,0	2,16	0,93	+ 2,8	2,12	0,93	+ 2,8	2,12	0,93	+ 0,0
16	+ 4,2	2,31	0,89	+ 3,0	2,20	0,94	+ 2,2	2,09	0,96	+ 2,2	2,09	0,96	+ 0,0
17	+ 4,6	2,20	0,82	+ 2,6	1,99	0,88	+ 2,0	1,90	0,88	+ 1,2	1,84	0,92	+ 1,5
18	+ 1,8	1,86	0,88	+ 1,2	1,75	0,88	+ 0,4	1,64	0,88	+ 0,2	1,61	0,88	— 1,0
19	+ 4,6	2,39	0,90	+ 2,8	2,03	0,88	+ 2,6	1,99	0,88	+ 2,6	1,99	0,88	— 0,5
20	+ 8,4	2,91	0,80	+ 5,6	2,51	0,86	+ 4,8	2,33	0,86	+ 3,4	2,05	0,85	+ 0,5
21	+ 10,0	2,81	0,68	+ 7,8	2,54	0,73	+ 5,2	2,14	0,76	+ 5,2	2,14	0,76	+ 1,0
22	+ 3,0	2,16	0,93	+ 1,4	1,88	0,92	+ 1,4	1,88	0,92	+ 1,2	1,84	0,92	— 0,5
23	+ 1,2	1,84	0,92	+ 0,6	1,74	0,92	+ 0,4	1,72	0,92	+ 0,4	1,72	0,92	— 1,0
24	+ 1,8	1,77	0,84	+ 1,4	1,69	0,83	+ 1,0	1,72	0,88	+ 1,0	1,72	0,88	+ 0,5
25	+ 3,4	2,15	0,89	+ 3,2	2,11	0,89	+ 1,8	1,86	0,88	+ 1,8	1,86	0,88	+ 0,0
26	+ 3,6	2,09	0,85	+ 1,2	1,75	0,88	+ 0,2	1,61	0,88	— 0,2	1,55	0,88	— 0,5
27	+ 1,2	1,75	0,88	+ 0,4	1,64	0,88	— 0,4	1,59	0,92	— 0,6	1,57	0,92	— 2,0
28	+ 8,6	2,86	0,77	+ 6,2	2,36	0,77	+ 5,4	2,18	0,76	+ 5,0	2,37	0,86	— 1,5

Mars.

Température de l'air et pression des vapeurs d'eau répandues dans l'athmosphère.

Date.	8h			10h			Midi.			2h		
	t	e"	e"/e	t	e"	e"/e	t	e"	e"/e	t	e"	e"/e
1	+ 4,2	2,31	0,89	+ 4,8	2,43	0,90	+ 8,8	3,12	0,82	+ 11,0	3,10	0,69
2	+ 7,0	2,74	0,84	+ 6,4	2,59	0,83	+ 7,4	2,85	0,84	+ 8,4	3,12	0,85
3	+ 5,6	2,61	0,90	+ 7,0	2,74	0,84	+ 8,4	2,70	0,74	+ 9,8	3,30	0,81
4	+ 3,6	2,37	0,97	+ 6,2	2,76	0,90	+ 7,0	2,74	0,84	+ 7,6	3,12	0,91
5	+ 5,0	2,57	0,93	+ 5,6	2,61	0,90	+ 7,7	2,98	0,86	+ 8,2	2,96	0,82
6	+ 4,4	2,44	0,93	+ 3,6	2,28	0,93	+ 3,6	2,28	0,93	+ 3,2	2,11	0,89
7	— 1,0	1,36	0,82	+ 0,2	1,46	0,79	+ 2,8	1,17	0,50	+ 4,4	1,89	0,72
8	— 2,2	1,28	0,86	+ 0,4	1,56	0,83	+ 4,2	1,76	0,68	+ 5,6	1,58	0,55
9	— 1,4	1,31	0,81	+ 1,6	1,56	0,75	+ 3,6	1,91	0,78	+ 4,2	1,76	0,68
10	— 4,2	0,98	0,79	— 1,4	1,17	0,73	+ 0,8	1,19	0,61	+ 2,0	1,38	0,64
11	— 0,2	1,33	0,75	+ 3,6	1,65	0,67	+ 5,8	1,99	0,68	+ 7,0	2,25	0,69
12	+ 0,8	1,47	0,75	+ 2,4	1,44	0,65	+ 3,8	2,13	0,85	+ 4,1	2,29	0,89
13	+ 0,0	1,58	0,88	+ 3,4	1,78	0,74	+ 6,0	2,31	0,77	+ 7,4	2,64	0,78
14	+ 0,2	1,61	0,88	+ 5,0	1,82	0,66	+ 7,0	2,25	0,69	+ 8,6	2,54	0,68
15	— 1,2	1,41	0,87	+ 2,4	1,96	0,88	+ 7,0	2,25	0,69	+ 9,0	2,60	0,68
16	+ 4,0	1,99	0,78	+ 8,0	2,90	0,81	+ 8,0	2,90	0,81	+ 9,6	2,44	0,61
17	+ 1,6	1,73	0,83	+ 2,2	1,84	0,84	+ 3,8	1,68	0,67	+ 5,2	2,14	0,76
18	— 3,2	1,08	0,79	— 2,0	1,09	0,72	— 1,2	1,19	0,73	+ 0,4	1,05	0,56
19	+ 1,0	1,72	0,88	+ 1,8	1,86	0,88	+ 3,2	1,83	0,77	+ 3,8	1,68	0,67
20	+ 7,8	0,71	0,80	— 5,8	0,88	0,82	— 5,0	0,96	0,83	— 4,2	1,04	0,84
21	— 7,4	0,74	0,80	— 6,0	0,86	0,82	— 5,0	0,96	0,83	— 4,2	1,04	0,84
22	— 8,8	0,69	0,83	— 6,4	0,83	0,81	— 5,0	0,96	0,83	— 3,8	1,02	0,78
23	— 4,2	1,04	0,84	— 1,4	1,38	0,87	— 0,2	1,55	0,88	— 0,8	1,32	0,78
24	— 3,0	1,18	0,85	— 2,8	1,20	0,85	— 2,4	1,26	0,86	— 2,8	1,20	0,85
25	— 9,2	0,72	0,94	— 7,4	0,87	0,93	— 5,8	0,94	0,88	— 4,6	1,07	0,89
26	— 8,2	0,74	0,85	— 5,8	0,94	0,88	— 4,6	1,07	0,89	— 4,8	1,05	0,89
27	+ 7,2	0,82	0,87	— 5,4	0,92	0,82	— 3,2	1,08	0,79	— 2,4	1,18	0,80
28	— 5,2	0,74	0,65	— 1,2	1,19	0,73	+ 1,0	1,63	0,82	+ 1,4	1,50	0,73
29	— 1,0	1,36	0,82	+ 2,4	1,36	0,61	+ 3,6	1,56	0,63	+ 3,6	1,56	0,63
30	— 1,2	1,27	0,78	+ 3,4	1,36	0,56	+ 6,2	0,98	0,32	+ 7,4	0,89	0,26
31	+ 1,4	1,50	0,73	+ 5,0	1,64	0,60	+ 8,0	1,99	0,56	+ 8,8	2,18	0,58

Avril.

1	+ 0,0	1,44	0,80	+ 4,4	1,52	0,58	+ 7,0	1,77	0,54	+ 8,6	1,94	0,52
2	+ 0,0	1,44	0,80	+ 6,2	1,61	0,53	+ 10,0	1,38	0,33	+ 10,4	1,47	0,34
3	+ 5,0	1,64	0,60	+ 9,4	1,44	0,36	+ 11,6	1,46	0,31	+ 12,6	1,52	0,29
4	+ 5,2	1,68	0,60	+ 11,0	1,52	0,33	+ 12,2	1,62	0,32	+ 13,0	1,73	0,33
5	+ 7,6	1,94	0,57	+ 10,0	2,02	0,48	+ 7,6	1,85	0,54	+ 9,8	2,24	0,55
6	— 0,6	1,64	0,96	— 0,7	1,63	0,96	+ 0,4	1,49	0,79	+ 0,4	1,49	0,79
7	— 2,6	1,30	0,89	+ 1,0	1,36	0,69	+ 2,6	1,22	0,54	+ 4,2	1,33	0,51
8	+ 0,0	1,36	0,75	+ 4,2	1,67	0,64	+ 7,0	1,96	0,60	+ 9,0	1,25	0,39
9	+ 4,6	1,84	0,69	+ 6,1	1,63	0,54	+ 6,2	1,88	0,61	+ 8,4	2,80	0,77
10	+ 6,8	2,79	0,87	+ 8,4	2,91	0,80	+ 12,6	2,91	0,57	+ 15,0	3,23	0,53
11	+ 11,8	2,25	0,46	+ 15,0	3,23	0,53	+ 18,4	2,60	0,33	+ 19,6	3,32	0,38
12	+ 10,0	2,92	0,70	+ 11,4	2,89	0,62	+ 14,4	3,15	0,54	+ 14,8	2,93	0,48
13	+ 6,8	3,01	0,93	+ 7,6	3,00	0,88	+ 7,4	2,85	0,84	+ 6,6	2,54	0,80
14	+ 2,6	1,57	0,69	+ 6,4	2,12	0,68	+ 9,8	2,44	0,60	+ 10,0	2,50	0,60
15	+ 4,0	2,08	0,82	+ 5,0	1,66	0,55	+ 4,8	1,60	0,59	+ 5,0	1,82	0,66
16	+ 2,8	1,93	0,84	+ 3,4	1,87	0,78	+ 4,6	1,56	0,59	+ 4,7	1,58	0,59
17	+ 2,4	1,96	0,88	+ 3,2	2,01	0,85	+ 4,2	2,12	0,82	+ 5,2	2,05	0,73
18	+ 2,8	1,85	0,80	+ 6,2	2,45	0,80	+ 7,3	1,42	0,42	+ 8,3	1,63	0,45
19	+ 6,0	2,22	0,74	+ 7,8	2,14	0,61	+ 10,6	2,34	0,53	+ 11,9	2,22	0,45
20	+ 5,4	2,09	0,73	+ 7,8	2,23	0,64	+ 9,4	2,13	0,54	+ 11,4	2,03	0,43
21	+ 8,2	2,54	0,70	+ 13,0	2,81	0,53	+ 15,0	2,76	0,44	+ 16,0	2,86	0,43
22	+ 10,4	2,71	0,63	+ 14,4	3,03	0,52	+ 16,4	2,76	0,40	+ 18,0	2,58	0,34
23	+ 7,2	2,39	0,72	+ 14,8	2,81	0,46	+ 16,0	2,86	0,43	+ 16,4	2,76	0,40
24	+ 6,4	2,50	0,80	+ 9,0	2,76	0,72	+ 10,6	2,83	0,65	+ 9,4	2,87	0,72
25	+ 3,4	1,78	0,74	+ 4,0	2,08	0,82	+ 6,2	2,45	0,80	+ 9,4	2,87	0,72
26	+ 5,4	2,09	0,73	+ 8,0	2,09	0,59	+ 9,0	2,44	0,63	+ 9,6	2,60	0,64
27	+ 4,8	1,88	0,69	+ 7,4	2,34	0,69	+ 9,0	2,44	0,63	+ 10,6	2,83	0,65
28	+ 1,6	1,46	0,70	+ 4,2	1,57	0,61	+ 6,4	1,83	0,59	+ 7,6	2,09	0,61
29	+ 3,0	1,47	0,63	+ 7,8	2,75	0,79	+ 7,8	2,69	0,77	+ 8,2	2,70	0,75
30	+ 4,0	1,29	0,51	+ 7,2	1,44	0,43	+ 8,2	1,19	0,23	+ 8,4	1,23	0,33

Mars.

Température de l'air et pression des vapeurs d'eau répandues dans l'athmosphère.

Date.	4h			6h			8h			10h			Minim.
	t	e"	e"/e	t	e"	e"/e	t	e"	e"/e	t	e"	e"/e	
1	+ 9,0	2,76	0,72	+ 6,8	2,49	0,77	+ 6,4	2,40	0,77	+ 6,2	2,64	0,87	+ 3,5
2	+ 8,2	3,06	0,85	+ 7,8	2,95	0,85	+ 6,2	2,64	0,87	+ 5,0	2,37	0,86	+ 5,0
3	+ 7,8	3,06	0,88	+ 7,0	2,74	0,84	+ 6,4	2,59	0,83	+ 5,8	2,46	0,83	+ 5,0
4	+ 7,6	3,12	0,91	+ 6,6	2,85	0,90	+ 6,0	2,70	0,90	+ 5,6	2,61	0,90	+ 2,0
5	+ 6,8	2,79	0,87	+ 6,4	2,59	0,83	+ 6,2	2,64	0,87	+ 5,6	2,71	0,93	+ 4,5
6	+ 3,1	2,09	0,89	+ 2,6	1,90	0,84	+ 2,0	1,90	0,88	+ 2,0	1,90	0,88	+ 4,0
7	+ 4,4	1,89	0,72	+ 2,2	1,33	0,60	+ 0,4	1,41	0,75	— 0,8	1,24	0,74	— 1,5
8	+ 6,0	1,66	0,55	+ 4,2	1,76	0,68	+ 1,6	1,56	0,75	+ 1,6	1,56	0,75	— 3,5
9	+ 3,6	1,65	0,67	+ 1,6	1,56	0,75	— 0,4	1,38	0,79	— 2,2	1,28	0,86	— 2,5
10	+ 2,0	1,38	0,64	+ 1,2	1,24	0,61	— 0,8	1,11	0,66	— 2,8	0,99	0,70	— 5,5
11	+ 6,0	2,03	0,68	+ 2,8	2,03	0,88	— 0,2	1,55	0,88	+ 0,4	1,68	0,88	— 3,0
12	+ 2,8	2,03	0,88	+ 2,0	1,90	0,88	+ 0,2	1,61	0,88	— 0,6	1,50	0,88	— 3,0
13	+ 7,4	2,64	0,78	+ 5,0	2,10	0,76	+ 1,4	1,53	0,74	+ 0,0	1,58	0,88	— 2,5
14	+ 7,2	2,69	0,80	+ 5,6	2,32	0,80	+ 2,2	1,67	0,77	+ 0,8	1,63	0,83	— 2,0
15	+ 9,0	2,60	0,68	+ 7,0	2,25	0,69	+ 4,2	1,67	0,64	+ 3,2	1,59	0,66	— 3,0
16	+ 8,2	2,59	0,71	+ 7,2	2,69	0,80	+ 5,8	2,27	0,76	+ 5,8	2,27	0,76	+ 1,5
17	+ 1,0	1,72	0,88	+ 1,0	1,72	0,88	+ 0,0	1,58	0,88	— 0,8	1,47	0,88	+ 1,0
18	+ 1,4	1,53	0,74	+ 0,8	1,63	0,83	+ 0,0	1,58	0,88	+ 0,0	1,58	0,88	— 4,5
19	+ 1,6	1,73	0,83	— 1,2	1,41	0,87	— 3,4	1,13	0,84	— 4,8	0,99	0,84	— 1,5
20	— 4,0	1,07	0,84	— 5,2	0,94	0,83	— 6,8	0,79	0,81	— 7,4	0,74	0,80	— 8,0
21	— 4,2	1,04	0,84	— 5,2	0,94	0,83	— 7,0	0,71	0,74	— 7,6	0,66	0,73	— 8,5
22	— 3,8	1,02	0,78	— 5,4	0,92	0,82	— 5,4	0,92	0,82	— 7,4	0,74	0,80	— 9,5
23	— 0,8	1,32	0,78	— 0,8	1,32	0,78	— 1,4	1,38	0,87	— 2,0	1,31	0,86	— 7,5
24	— 4,2	1,04	0,84	— 5,0	0,96	0,83	— 6,2	0,85	0,82	— 6,8	0,79	0,81	— 3,5
25	— 5,8	0,94	0,88	— 6,0	0,86	0,82	— 7,0	0,78	0,81	— 8,0	0,75	0,85	—10,5
26	— 5,0	0,96	0,83	— 6,4	0,83	0,81	— 6,0	0,80	0,82	— 6,8	0,79	0,81	—11,0
27	— 2,0	1,09	0,72	— 3,2	1,08	0,79	— 4,6	1,01	0,84	— 6,0	0,86	0,82	— 8,5
28	+ 1,4	1,50	0,73	+ 0,6	1,37	0,72	— 2,0	1,09	0,72	— 2,8	1,07	0,75	— 9,0
29	+ 3,2	1,59	0,66	+ 2,2	1,41	0,65	+ 0,8	1,26	0,65	+ 0,0	1,36	0,75	— 5,0
30	+ 7,8	0,92	0,26	+ 7,4	0,89	0,26	+ 1,8	1,18	0,56	+ 1,8	1,18	0,56	— 4,0
31	+ 8,6	1,94	0,52	+ 7,0	1,68	0,51	+ 2,2	1,33	0,60	+ 1,4	1,50	0,73	— 3,0

Avril.

1	+ 8,0	1,99	0,56	+ 6,4	1,65	0,53	+ 2,2	1,33	0,60	+ 0,4	1,28	0,69	— 5,0
2	+ 11,2	1,36	0,30	+ 8,8	2,18	0,58	+ 5,0	1,64	0,60	+ 3,4	1,36	0,56	— 4,0
3	+ 12,6	1,52	0,29	+ 11,3	1,33	0,29	+ 6,0	1,84	0,61	+ 4,8	1,60	0,59	+ 3,0
4	+ 13,0	1,73	0,33	+ 10,6	1,92	0,44	+ 6,2	1,43	0,47	+ 5,2	1,68	0,60	+ 1,0
5	+ 12,0	2,63	0,54	+ 8,1	2,36	0,66	+ 7,6	2,69	0,78	+ 6,8	2,49	0,77	+ 5,0
6	+ 0,6	1,31	0,69	+ 0,4	1,35	0,72	+ 0,4	1,35	0,72	— 2,8	1,13	0,79	— 1,0
7	+ 4,6	1,75	0,65	+ 4,6	1,75	0,65	+ 0,0	1,44	0,80	— 0,4	1,23	0,71	— 5,0
8	+ 10,2	1,82	0,43	+ 9,8	1,53	0,37	+ 4,4	1,61	0,62	+ 4,0	1,63	0,64	— 3,0
9	+ 9,8	3,09	0,75	+ 7,4	1,35	0,39	+ 6,4	1,92	0,62	+ 6,4	1,92	0,62	+ 1,0
10	+ 14,6	3,10	0,52	+ 12,8	3,09	0,60	+ 7,6	1,71	0,50	+ 7,6	1,71	0,50	+ 5,5
11	+ 19,4	3,37	0,39	+ 17,4	2,61	0,35	+ 12,6	2,91	0,57	+ 11,8	2,25	0,46	+ 6,0
12	+ 14,8	2,93	0,48	+ 13,4	2,60	0,47	+ 9,8	2,55	0,62	+ 7,6	1,94	0,57	+ 6,0
13	+ 6,2	2,45	0,80	+ 6,4	2,31	0,74	+ 4,0	1,81	0,71	+ 2,2	1,67	0,77	+ 4,5
14	+ 9,0	2,13	0,56	+ 7,8	1,85	0,53	+ 6,0	2,03	0,68	+ 6,0	2,03	0,68	— 0,5
15	+ 6,0	2,03	0,68	+ 5,8	1,89	0,64	+ 3,4	1,70	0,70	+ 2,6	1,57	0,69	+ 3,5
16	+ 3,6	2,05	0,83	+ 3,3	2,08	0,87	+ 3,0	1,88	0,80	+ 2,2	1,67	0,77	+ 0,5
17	+ 5,0	1,75	0,58	+ 4,6	1,84	0,69	+ 3,4	1,70	0,70	+ 2,6	1,57	0,69	+ 0,5
18	+ 8,4	1,60	0,44	+ 8,0	1,51	0,43	+ 6,4	1,83	0,59	+ 6,0	2,03	0,68	+ 0,0
19	+ 12,5	2,39	0,47	+ 12,0	2,30	0,47	+ 9,0	2,44	0,63	+ 7,4	2,34	0,69	+ 3,0
20	+ 11,8	2,14	0,44	+ 12,8	1,99	0,38	+ 9,2	1,78	0,46	+ 5,6	2,04	0,70	+ 3,0
21	+ 16,0	2,86	0,43	+ 13,8	2,72	0,48	+ 12,6	2,91	0,57	+ 10,6	2,34	0,53	+ 2,0
22	+ 18,8	2,50	0,30	+ 17,0	2,25	0,31	+ 13,6	2,66	0,48	+ 11,4	2,03	0,43	+ 7,5
23	+ 15,8	2,67	0,41	+ 12,6	2,91	0,57	+ 6,4	1,83	0,59	+ 6,4	1,83	0,59	+ 6,5
24	+ 7,4	2,85	0,84	+ 6,2	2,45	0,80	+ 5,0	2,28	0,83	+ 4,0	2,08	0,82	+ 5,0
25	+ 9,0	2,44	0,63	+ 7,2	2,39	0,72	+ 6,4	2,50	0,80	+ 5,2	2,05	0,73	+ 0,0
26	+ 9,4	2,87	0,72	+ 8,2	2,54	0,70	+ 7,4	2,34	0,69	+ 6,0	2,03	0,68	+ 4,0
27	+ 9,0	2,76	0,72	+ 8,2	2,54	0,70	+ 6,4	2,12	0,68	+ 2,6	1,57	0,69	+ 1,0
28	+ 6,4	2,12	0,68	+ 5,6	2,04	0,70	+ 3,4	1,78	0,74	+ 2,2	1,67	0,77	— 2,5
29	+ 8,0	2,49	0,70	+ 7,4	1,86	0,55	+ 5,4	1,54	0,54	+ 3,0	1,47	0,63	— 2,0
30	+ 8,4	1,13	0,31	+ 7,4	1,03	0,30	+ 4,8	1,08	0,40	+ 2,4	1,20	0,53	+ 0,0

Mai.

Température de l'air et pression des vapeurs d'eau répandues dans l'athmosphère.

Date.	8h			10h			Midi.			2h		
	t	e"	e"/e	t	e"	e"/e	t	e"	e"/e	t	e"	e"/e
1	+ 3,6	1,05	0,43	+ 5,6	1,85	0,63	+ 7,4	1,21	0,36	+ 7,6	1,25	0,36
2	+ 4,2	1,24	0,48	+ 8,4	1,13	0,31	+ 9,4	1,15	0,29	+ 11,6	1,17	0,24
3	+ 6,2	1,70	0,55	+ 9,0	1,83	0,47	+ 11,6	1,77	0,37	+ 13,4	1,63	0,30
4	+ 8,4	1,99	0,54	+ 11,4	2,03	0,43	+ 11,4	2,03	0,43	+ 8,6	2,03	0,55
5	+ 7,0	1,86	0,57	+ 11,0	2,03	0,45	+ 10,9	1,95	0,43	+ 11,2	1,88	0,41
6	+ 4,0	1,90	0,74	+ 7,0	1,49	0,45	+ 9,0	1,54	0,40	+ 9,8	1,38	0,34
7	+ 10,4	2,28	0,53	+ 14,2	3,08	0,53	+ 16,0	2,26	0,34	+ 18,0	2,58	0,34
8	+ 13,4	2,71	0,50	+ 15,8	3,14	0,48	+ 17,6	3,07	0,41	+ 18,6	3,32	0,41
9	+ 11,4	3,80	0,82	+ 15,2	3,94	0,63	+ 18,0	3,85	0,50	+ 18,8	3,78	0,46
10	+ 11,8	4,05	0,84	+ 14,4	4,91	0,84	+ 15,4	4,14	0,65	+ 15,6	4,47	0,70
11	+ 9,6	3,57	0,88	+ 10,0	3,69	0,89	+ 10,4	3,83	0,89	+ 11,2	3,97	0,87
12	+ 4,0	2,17	0,85	+ 4,4	2,07	0,79	+ 5,6	2,27	0,78	+ 6,6	2,16	0,69
13	+ 6,0	2,50	0,83	+ 9,6	2,60	0,64	+ 10,4	2,82	0,66	+ 11,0	2,78	0,62
14	+ 9,2	2,39	0,61	+ 13,8	3,18	0,57	+ 13,8	3,18	0,57	+ 13,8	3,43	0,61
15	+ 8,8	2,44	0,64	+ 12,0	2,25	0,45	+ 13,8	2,49	0,44	+ 15,0	2,30	0,37
16	+ 7,8	2,75	0,79	+ 9,6	1,97	0,49	+ 10,8	2,18	0,49	+ 12,0	1,87	0,38
17	+ 7,6	2,69	0,78	+ 10,0	3,58	0,86	+ 13,6	3,36	0,61	+ 16,0	4,37	0,66
18	+ 12,6	3,73	0,73	+ 16,2	3,80	0,56	+ 18,4	4,57	0,57	+ 18,4	4,57	0,57
19	+ 10,8	3,38	0,76	+ 13,2	3,34	0,62	+ 15,4	4,01	0,63	+ 19,4	5,31	0,62
20	+ 12,2	3,59	0,72	+ 14,6	4,47	0,75	+ 18,2	4,62	0,59	+ 22,4	4,77	0,45
21	+ 13,0	3,99	0,76	+ 17,8	4,04	0,53	+ 17,6	4,09	0,55	+ 15,0	3,99	0,65
22	+ 7,4	3,06	0,90	+ 7,6	3,12	0,91	+ 8,6	3,17	0,85	+ 8,0	3,01	0,85
23	+ 7,7	2,17	0,63	+ 9,1	1,90	0,49	+ 10,2	2,13	0,50	+ 12,4	2,31	0,45
24	+ 10,0	2,92	0,70	+ 14,2	2,73	0,47	+ 14,2	2,73	0,47	+ 13,3	2,96	0,55
25	+ 10,2	3,64	0,86	+ 10,6	3,54	0,81	+ 12,6	3,61	0,70	+ 10,6	3,89	0,89
26	+ 10,4	2,93	0,68	+ 13,2	3,34	0,62	+ 15,4	4,01	0,63	+ 15,3	4,03	0,64
27	+ 9,6	3,03	0,75	+ 13,8	3,18	0,57	+ 15,4	3,25	0,51	+ 15,6	3,95	0,61
28	+ 11,4	3,00	0,65	+ 16,4	2,76	0,40	+ 17,6	2,80	0,37	+ 17,6	2,80	0,37
29	+ 14,0	3,86	0,68	+ 15,6	4,09	0,63	+ 17,8	3,65	0,48	+ 18,0	5,67	0,73
30	+ 14,6	4,34	0,73	+ 17,4	4,01	0,54	+ 18,8	3,92	0,48	+ 17,8	3,90	0,51
31	+ 12,2	3,84	0,77	+ 15,6	3,32	0,52	+ 17,6	4,0 9	0,55	+ 16,9	4,14	0,58

Juin.

1	+ 15,4	4,65	0,73	+ 19,0	4,84	0,58	+ 19,0	4,76	0,57	+ 20,8	4,38	0,46
2	+ 13,4	5,04	0,93	+ 16,8	5,40	0,77	+ 18,4	5,57	0,70	+ 18,6	5,23	0,65
3	+ 16,2	5,42	0,80	+ 17,2	5,44	0,75	+ 19,0	5,28	0,63	+ 19,6	4,98	0,57
4	+ 15,8	5,24	0,80	+ 18,2	5,77	0,73	+ 20,0	6,56	0,73	+ 20,4	6,46	0,70
5	+ 16,4	5,80	0,85	+ 19,6	6,03	0,69	+ 22,0	4,36	0,42	+ 22,6	4,36	0,40
6	+ 17,4	4,20	0,57	+ 20,0	4,58	0,51	+ 22,2	4,31	0,41	+ 23,8	4,33	0,37
7	+ 17,2	4,74	0,65	+ 20,6	5,00	0,54	+ 23,2	4,34	0,38	+ 24,0	4,43	0,37
8	+ 18,8	5,33	0,65	+ 22,6	5,11	0,47	+ 24,2	4,69	0,39	+ 25,2	5,39	0,41
9	+ 17,0	5,06	0,71	+ 19,6	4,54	0,52	+ 21,4	4,36	0,44	+ 22,2	4,23	0,40
10	+ 17,6	4,77	0,64	+ 20,8	4,82	0,51	+ 23,0	4,54	0,41	+ 24,8	6,14	0,48
11	+ 16,8	4,57	0,64	+ 20,8	4,24	0,45	+ 22,2	4,39	0,42	+ 23,4	4,36	0,38
12	+ 16,6	4,09	0,58	+ 18,6	5,23	0,65	+ 22,0	4,36	0,42	+ 23,6	4,38	0,38
13	+ 20,0	5,31	0,59	+ 21,6	5,51	0,55	+ 23,6	4,85	0,42	+ 24,2	4,72	0,39
14	+ 18,4	5,72	0,72	+ 21,6	5,59	0,55	+ 22,0	4,95	0,48	+ 22,6	4,06	0,37
15	+ 18,0	5,10	0,65	+ 21,6	4,10	0,41	+ 23,6	4,77	0,41	+ 24,0	4,97	0,41
16	+ 17,4	5,11	0,69	+ 18,6	4,38	0,54	+ 21,2	4,57	0,47	+ 21,4	4,52	0,46
17	+ 17,2	5,01	0,69	+ 18,8	5,18	0,63	+ 15,8	5,37	0,82	+ 18,0	5,39	0,70
18	+ 15,0	5,17	0,84	+ 17,8	5,15	0,68	+ 18,8	3,78	0,46	+ 19,4	3,77	0,44
19	+ 15,4	4,79	0,75	+ 17,8	4,45	0,58	+ 19,4	3,49	0,41	+ 19,4	4,05	0,47
20	+ 18,2	4,75	0,61	+ 20,2	4,11	0,45	+ 18,4	4,85	0,61	+ 21,0	4,33	0,45
21	+ 18,0	4,80	0,63	+ 20,0	5,31	0,59	+ 22,6	4,21	0,39	+ 22,0	4,51	0,43
22	+ 17,8	5,01	0,65	+ 18,6	4,80	0,59	+ 21,6	4,90	0,49	+ 20,7	5,13	0,54
23	+ 16,8	4,84	0,69	+ 18,0	4,67	0,60	+ 20,6	4,00	0,43	+ 16,6	5,31	0,76
24	+ 16,8	5,26	0,75	+ 19,6	4,68	0,53	+ 21,0	4,33	0,45	+ 21,6	5,05	0,50
25	+ 15,4	5,91	0,93	+ 16,8	5,98	0,85	+ 17,4	5,83	0,79	+ 17,8	6,03	0,79
26	+ 15,0	5,30	0,86	+ 17,0	5,49	0,77	+ 18,6	5,16	0,64	+ 19,8	4,93	0,56
27	+ 18,4	5,44	0,68	+ 19,0	5,28	0,63	+ 20,0	5,16	0,58	+ 21,0	5,20	0,54
28	+ 15,0	5,44	0,88	+ 16,4	5,80	0,85	+ 19,2	5,83	0,69	+ 18,0	5,39	0,70
29	+ 17,2	5,88	0,81	+ 18,2	5,62	0,72	+ 18,8	5,62	0,68	+ 20,2	5,11	0,56
30	+ 18,0	5,68	0,73	+ 20,4	5,05	0,55	+ 21,6	4,46	0,44	+ 22,4	4,69	0,44

Mai.

Température de l'air et pression des vapeurs d'eau répandues dans l'athmosphère.

Date.	4h			6h			8h			10h			Minim.
	t	e''	$\frac{e''}{e}$	t	e''	$\frac{e''}{e}$	t	e''	$\frac{e''}{e}$	t	e''	$\frac{e''}{e}$	
1	+ 8,0	1,24	0,35	+ 7,6	1,16	0,34	+ 6,0	1,11	0,37	+ 3,8	1,26	0,50	+ 0,0
2	+ 11,2	0,88	0,19	+ 11,2	0,88	0,19	+ 8,6	0,90	0,24	+ 7,6	0,97	0,28	+ 0,5
3	+ 13,8	1,62	0,29	+ 14,0	1,47	0,26	+ 10,4	1,47	0,34	+ 6,6	1,23	0,39	+ 2,0
4	+ 7,2	2,19	0,66	+ 10,0	2,50	0,60	+ 6,2	1,61	0,53	+ 4,6	1,65	0,62	+ 4,0
5	+ 9,6	2,07	0,51	+ 7,4	1,03	0,30	+ 6,2	1,56	0,51	+ 5,2	2,05	0,73	+ 1,0
6	+ 10,1	1,26	0,30	+ 9,6	1,29	0,32	+ 6,6	1,51	0,49	+ 6,0	1,57	0,52	+ 0,5
7	+ 17,4	2,50	0,34	+ 16,4	2,29	0,33	+ 12,4	2,63	0,52	+ 9,0	2,23	0,58	+ 3,0
8	+ 13,4	3,64	0,67	+ 12,6	3,85	0,76	+ 11,0	3,44	0,76	+ 10,2	3,48	0,82	+ 6,5
9	+ 19,0	3,48	0,42	+ 16,8	3,01	0,43	+ 13,4	3,53	0,64	+ 12,0	3,07	0,63	+ 6,0
10	+ 13,0	3,86	0,73	+ 15,0	4,11	0,67	+ 12,4	4,02	0,80	+ 12,0	3,65	0,75	+ 9,5
11	+ 11,6	4,10	0,87	+ 11,2	3,97	0,87	+ 10,6	3,89	0,89	+ 9,4	3,74	0,94	+ 9,0
12	+ 5,6	2,27	0,78	+ 5,6	2,27	0,78	+ 5,6	2,13	0,73	+ 5,0	2,10	0,76	+ 3,0
13	+ 11,2	2,84	0,62	+ 9,8	2,24	0,55	+ 7,4	2,45	0,73	+ 4,8	2,06	0,75	+ 3,5
14	+ 13,0	3,28	0,62	+ 13,0	3,03	0,58	+ 9,2	2,39	0,61	+ 7,0	2,15	0,66	+ 3,0
15	+ 14,6	2,40	0,40	+ 12,0	3,07	0,63	+ 11,0	2,89	0,64	+ 8,6	3,28	0,88	+ 2,5
16	+ 11,2	1,98	0,43	+ 12,0	2,73	0,56	+ 9,2	2,39	0,61	+ 9,0	2,13	0,56	+ 6,0
17	+ 15,0	4,24	0,69	+ 14,6	3,57	0,60	+ 12,2	3,84	0,77	+ 11,2	3,50	0,77	+ 6,0
18	+ 15,0	3,60	0,58	+ 13,4	4,40	0,81	+ 12,6	4,22	0,82	+ 12,0	4,24	0,87	+ 9,0
19	+ 20,0	4,87	0,54	+ 20,2	4,53	0,50	+ 13,2	3,11	0,58	+ 12,6	2,91	0,57	+ 8,5
20	+ 22,2	5,06	0,48	+ 21,6	4,46	0,44	+ 17,0	4,66	0,65	+ 14,4	4,26	0,73	+ 8,5
21	+ 14,0	4,11	0,72	+ 13,0	4,12	0,78	+ 12,2	4,07	0,82	+ 11,8	3,82	0,79	+ 10,5
22	+ 8,0	2,80	0,79	+ 7,0	2,44	0,75	+ 7,0	2,44	0,75	+ 7,0	2,39	0,73	+ 7,0
23	+ 12,4	2,74	0,54	+ 12,2	2,47	0,50	+ 10,6	2,34	0,53	+ 7,8	2,58	0,74	+ 5,5
24	+ 14,8	3,05	0,50	+ 12,1	3,04	0,62	+ 10,8	3,15	0,71	+ 9,6	3,63	0,90	+ 5,0
25	+ 10,6	3,89	0,89	+ 10,3	3,73	0,88	+ 9,6	3,35	0,83	+ 9,4	3,40	0,86	+ 8,0
26	+ 14,2	3,56	0,62	+ 13,0	3,17	0,60	+ 12,0	3,18	0,65	+ 9,2	2,92	0,75	+ 6,0
27	+ 15,8	4,03	0,61	+ 16,4	3,88	0,57	+ 12,0	3,29	0,67	+ 11,2	2,94	0,64	+ 4,5
28	+ 18,4	2,80	0,35	+ 17,0	3,09	0,43	+ 13,8	3,43	0,61	+ 11,6	3,39	0,72	+ 6,0
29	+ 17,6	4,77	0,64	+ 15,4	4,14	0,65	+ 13,6	4,09	0,74	+ 12,4	4,02	0,80	+ 9,5
30	+ 17,6	3,96	0,53	+ 17,4	4,01	0,54	+ 14,8	4,29	0,71	+ 13,4	4,01	0,74	+ 8,5
31	+ 17,6	4,36	0,58	+ 16,1	4,22	0,63	+ 14,8	4,29	0,71	+ 13,6	4,35	0,78	+ 8,0

Juin.

1	+ 21,0	4,47	0,47	+ 15,8	4,82	0,74	+ 12,4	4,78	0,95	+ 12,3	4,80	0,96	+ 8,0
2	+ 15,6	5,02	0,78	+ 14,0	5,29	0,93	+ 12,6	4,73	0,92	+ 12,6	4,73	0,92	+ 11,0
3	+ 19,0	5,13	0,62	+ 19,6	5,56	0,63	+ 17,4	5,98	0,81	+ 16,6	5,46	0,79	+ 12,0
4	+ 21,0	6,30	0,65	+ 20,8	6,18	0,65	+ 18,0	6,29	0,81	+ 15,6	5,71	0,89	+ 11,5
5	+ 23,2	5,25	0,47	+ 23,8	5,26	0,45	+ 19,8	5,51	0,62	+ 16,4	5,08	0,74	+ 11,5
6	+ 23,6	4,70	0,40	+ 23,8	5,26	0,45	+ 20,6	5,31	0,56	+ 17,2	5,59	0,77	+ 12,5
7	+ 25,4	4,23	0,32	+ 25,2	4,90	0,37	+ 19,0	5,28	0,63	+ 17,0	4,93	0,69	+ 13,0
8	+ 24,6	5,85	0,47	+ 23,2	6,21	0,54	+ 19,0	5,49	0,66	+ 18,6	5,39	0,67	+ 14,0
9	+ 22,2	4,16	0,40	+ 21,8	3,83	0,37	+ 19,0	5,13	0,62	+ 16,2	5,13	0,76	+ 13,0
10	+ 24,4	4,18	0,34	+ 23,6	4,70	0,40	+ 18,4	5,13	0,65	+ 16,2	5,20	0,77	+ 13,0
11	+ 24,0	4,28	0,36	+ 22,6	4,79	0,44	+ 17,4	4,83	0,65	+ 16,4	5,08	0,74	+ 12,5
12	+ 22,6	4,49	0,42	+ 20,4	4,99	0,54	+ 17,2	5,08	0,70	+ 16,6	4,21	0,61	+ 12,0
13	+ 25,0	4,64	0,36	+ 21,0	5,44	0,56	+ 18,4	5,57	0,70	+ 16,6	5,46	0,79	+ 12,5
14	+ 22,6	4,13	0,38	+ 23,2	4,34	0,38	+ 18,4	5,13	0,65	+ 16,0	4,50	0,68	+ 12,0
15	+ 25,0	4,79	0,37	+ 25,4	5,00	0,38	+ 20,4	6,13	0,66	+ 19,2	4,71	0,56	+ 11,0
16	+ 17,8	4,85	0,64	+ 17,8	5,29	0,70	+ 16,2	4,99	0,74	+ 15,8	5,16	0,79	+ 14,5
17	+ 16,2	5,56	0,83	+ 16,6	5,75	0,83	+ 15,6	5,42	0,84	+ 15,4	5,47	0,86	+ 12,0
18	+ 20,0	4,44	0,50	+ 15,8	4,42	0,68	+ 13,4	4,91	0,90	+ 12,0	4,51	0,92	+ 13,0
19	+ 20,6	3,73	0,40	+ 21,2	5,58	0,36	+ 18,4	4,15	0,52	+ 13,9	3,75	0,66	+ 9,0
20	+ 22,2	4,39	0,42	+ 18,8	4,19	0,51	+ 17,1	4,76	0,66	+ 14,0	4,63	0,81	+ 10,0
21	+ 20,0	4,44	0,50	+ 18,6	4,38	0,54	+ 16,4	4,81	0,71	+ 14,0	4,50	0,79	+ 10,0
22	+ 20,8	4,95	0,52	+ 16,2	4,59	0,68	+ 14,8	4,68	0,77	+ 14,4	4,39	0,75	+ 9,5
23	+ 19,0	5,72	0,68	+ 20,0	5,62	0,63	+ 17,5	4,80	0,64	+ 14,2	4,96	0,86	+ 10,0
24	+ 14,4	5,46	0,93	+ 14,8	5,78	0,95	+ 14,4	5,32	0,90	+ 14,2	5,38	0,93	+ 12,0
25	+ 15,8	5,37	0,82	+ 15,6	5,57	0,87	+ 15,0	5,57	0,91	+ 14,2	5,38	0,93	+ 13,5
26	+ 20,1	4,42	0,49	+ 20,1	5,00	0,55	+ 17,6	5,34	0,72	+ 14,4	5,25	0,89	+ 11,5
27	+ 18,0	5,24	0,68	+ 18,8	5,33	0,65	+ 16,2	5,42	0,80	+ 15,2	5,39	0,86	+ 11,0
28	+ 18,2	5,62	0,72	+ 17,6	5,34	0,72	+ 16,4	5,37	0,78	+ 14,4	4,91	0,84	+ 13,0
29	+ 21,2	5,15	0,52	+ 20,6	5,47	0,58	+ 18,2	5,62	0,72	+ 15,4	5,62	0,89	+ 11,0
30	+ 22,6	4,64	0,43	+ 22,4	5,01	0,47	+ 19,2	5,98	0,71	+ 17,6	5,34	0,72	+ 13,0

JUILLET.

Température de l'air et pression des vapeurs d'eau répandues dans l'athmosphère.

Date.	8h			10h			Midi.			2h		
	t	e″	$\frac{e''}{e}$	t	e″	$\frac{e''}{e}$	t	e″	$\frac{e''}{e}$	t	e″	$\frac{e''}{e}$
1	+ 18,0	5,24	0,68	+ 19,2	5,67	0,67	+ 20,4	4,99	0,54	+ 15,4	5,20	0,82
2	+ 14,4	4,14	0,70	+ 15,6	3,95	0,61	+ 17,2	5,16	0,71	+ 18,4	4,43	0,55
3	+ 16,2	3,80	0,56	+ 19,6	4,12	0,48	+ 19,0	3,73	0,45	+ 17,2	3,94	0,54
4	+ 15,8	4,55	0,70	+ 17,6	4,23	0,56	+ 18,4	4,30	0,54	+ 15,6	5,29	0,82
5	+ 15,6	4,35	0,67	+ 18,0	4,26	0,55	+ 17,1	4,22	0,58	+ 16,4	4,81	0,71
6	+ 16,6	5,16	0,75	+ 17,8	4,58	0,60	+ 18,6	4,52	0,56	+ 17,0	4,93	0,69
7	+ 16,6	5,31	0,76	+ 17,6	5,20	0,69	+ 15,6	4,87	0,76	+ 17,4	4,96	0,67
8	+ 15,8	5,10	0,78	+ 18,8	5,33	0,65	+ 19,6	5,13	0,59	+ 19,8	5,51	0,62
9	+ 15,5	5,17	0,81	+ 17,2	5,44	0,75	+ 19,0	5,28	0,63	+ 16,2	5,13	0,76
10	+ 14,0	3,73	0,65	+ 15,8	3,90	0,60	+ 16,8	3,27	0,46	+ 18,0	3,09	0,40
11	+ 16,6	4,09	0,58	+ 20,0	4,72	0,53	+ 20,8	4,67	0,49	+ 22,0	4,44	0,43
12	+ 17,0	5,49	0,77	+ 18,5	6,01	0,75	+ 19,8	5,67	0,64	+ 17,2	5,81	0,80
13	+ 15,0	4,90	0,79	+ 15,1	4,87	0,78	+ 15,6	4,87	0,76	+ 16,8	5,05	0,72
14	+ 16,2	5,13	0,76	+ 18,0	5,10	0,65	+ 19,2	5,08	0,60	+ 19,0	4,98	0,60
15	+ 15,6	5,29	0,82	+ 18,2	5,49	0,70	+ 18,8	5,33	0,65	+ 18,0	5,46	0,71
16	+ 16,4	5,21	0,76	+ 18,5	4,97	0,61	+ 20,0	5,31	0,59	+ 21,3	5,29	0,54
17	+ 16,6	5,10	0,73	+ 17,4	5,25	0,72	+ 19,4	5,18	0,60	+ 20,8	4,95	0,52
18	+ 16,0	4,50	0,68	+ 16,0	4,25	0,64	+ 17,4	3,89	0,53	+ 18,7	4,70	0,57
19	+ 14,2	3,61	0,63	+ 16,8	3,27	0,46	+ 17,8	4,18	0,55	+ 19,5	4,17	0,48
20	+ 16,8	4,57	0,64	+ 19,4	4,31	0,50	+ 21,6	4,31	0,43	+ 22,0	4,51	0,43
21	+ 20,0	4,87	0,54	+ 21,6	4,17	0,42	+ 22,8	4,16	0,38	+ 23,4	4,44	0,39
22	+ 19,4	5,46	0,63	+ 21,8	5,39	0,53	+ 23,5	5,34	0,46	+ 24,8	5,65	0,45
23	+ 14,8	3,91	0,64	+ 17,2	4,33	0,59	+ 19,2	3,68	0,44	+ 20,8	4,95	0,52
24	+ 15,4	4,01	0,63	+ 20,8	4,16	0,44	+ 22,8	3,93	0,36	+ 22,0	3,64	0,35
25	+ 16,8	4,29	0,61	+ 22,5	3,94	0,37	+ 24,8	3,79	0,30	+ 26,1	3,89	0,28
26	+ 20,2	4,82	0,33	+ 22,4	5,31	0,50	+ 24,2	4,69	0,39	+ 24,4	4,72	0,38
27	+ 17,6	4,63	0,62	+ 20,6	4,29	0,46	+ 22,8	4,31	0,39	+ 23,2	4,05	0,36
28	+ 17,0	4,24	0,59	+ 19,5	4,15	0,48	+ 20,2	4,11	0,45	+ 21,4	4,08	0,41
29	+ 16,1	4,47	0,67	+ 18,8	4,19	0,51	+ 20,4	3,64	0,39	+ 21,3	3,28	0,33
30	+ 16,2	4,19	0,58	+ 18,8	3,78	0,46	+ 20,0	3,95	0,44	+ 21,3	3,41	0,34
31	+ 17,4	4,28	0,58	+ 20,6	3,80	0,41	+ 22,0	3,23	0,31	+ 23,4	3,57	0,31

AOÛT.

1	+ 17,8	4,85	0,64	+ 19,2	4,93	0,58	+ 22,0	4,13	0,40	+ 23,8	4,65	0,39
2	+ 17,8	4,58	0,60	+ 21,0	4,11	0,43	+ 22,6	4,79	0,44	+ 23,1	3,57	0,32
3	+ 18,0	4,19	0,54	+ 22,7	5,23	0,48	+ 23,7	5,44	0,46	+ 23,0	4,85	0,44
4	+ 19,6	5,49	0,63	+ 20,8	5,57	0,59	+ 23,0	5,23	0,47	+ 24,2	4,72	0,39
5	+ 19,2	5,08	0,60	+ 22,6	5,26	0,49	+ 23,8	5,50	0,47	+ 24,4	5,26	0,43
6	+ 15,1	5,84	0,94	+ 20,2	6,19	0,68	+ 21,8	5,61	0,55	+ 22,5	5,60	0,52
7	+ 16,2	4,45	0,66	+ 20,6	4,14	0,44	+ 22,3	4,06	0,38	+ 24,0	3,85	0,32
8	+ 19,0	5,57	0,67	+ 20,8	4,82	0,51	+ 22,4	4,54	0,43	+ 22,4	4,62	0,43
9	+ 16,6	5,03	0,72	+ 18,6	5,08	0,63	+ 20,4	4,55	0,49	+ 21,6	4,46	0,44
10	+ 16,4	5,51	0,81	+ 17,2	4,60	0,63	+ 18,2	3,88	0,49	+ 17,5	4,53	0,60
11	+ 12,8	4,42	0,85	+ 13,2	4,07	0,76	+ 14,6	3,84	0,64	+ 16,0	3,73	0,56
12	+ 13,0	3,63	0,68	+ 15,8	3,40	0,52	+ 16,8	2,66	0,38	+ 17,0	2,36	0,33
13	+ 14,6	4,47	0,75	+ 16,0	3,60	0,54	+ 18,4	3,37	0,42	+ 18,6	3,51	0,43
14	+ 14,4	3,63	0,62	+ 17,8	3,02	0,40	+ 19,2	3,10	0,37	+ 19,6	3,41	0,39
15	+ 15,9	4,80	0,73	+ 19,2	4,57	0,54	+ 18,8	4,75	0,58	+ 16,3	4,17	0,41
16	+ 14,6	4,61	0,77	+ 18,4	5,13	0,65	+ 20,0	4,44	0,50	+ 19,8	4,31	0,49
17	+ 14,4	4,39	0,75	+ 18,3	4,73	0,60	+ 19,0	4,55	0,55	+ 18,2	5,04	0,65
18	+ 13,6	3,36	0,61	+ 16,6	3,32	0,48	+ 18,6	2,93	0,36	+ 18,4	2,86	0,36
19	+ 13,2	3,69	0,69	+ 16,8	3,78	0,54	+ 18,2	3,42	0,43	+ 18,6	3,18	0,39
20	+ 14,2	4,19	0,72	+ 16,6	3,58	0,51	+ 19,0	3,48	0,42	+ 19,8	3,27	0,37
21	+ 14,8	4,55	0,75	+ 16,4	4,54	0,66	+ 18,2	4,07	0,52	+ 18,8	3,78	0,46
22	+ 15,4	4,14	0,65	+ 16,6	3,83	0,55	+ 19,8	3,27	0,37	+ 20,4	2,53	0,27
23	+ 15,2	3,42	0,55	+ 18,7	3,16	0,39	+ 20,4	2,98	0,32	+ 20,8	3,95	0,42
24	+ 13,4	2,49	0,46	+ 17,4	4,68	0,63	+ 19,0	4,41	0,53	+ 20,0	4,22	0,47
25	+ 11,4	3,11	0,67	+ 17,2	3,54	0,49	+ 19,6	4,26	0,49	+ 20,2	4,11	0,45
26	+ 14,2	3,20	0,55	+ 19,8	3,52	0,40	+ 22,0	3,16	0,31	+ 22,6	3,14	0,29
27	+ 14,2	2,61	0,45	+ 17,6	2,21	0,29	+ 18,4	2,00	0,25	+ 18,6	2,19	0,27
28	+ 12,0	2,73	0,56	+ 15,8	2,56	0,39	+ 17,4	2,44	0,33	+ 18,6	2,43	0,30
29	+ 10,4	2,28	0,53	+ 13,6	2,22	0,40	+ 15,2	2,36	0,38	+ 16,2	2,31	0,35
30	+ 12,9	3,06	0,59	+ 13,0	3,28	0,62	+ 14,0	3,37	0,59	+ 15,6	3,02	0,46
31	+ 11,8	4,29	0,89	+ 14,0	5,15	0,90	+ 18,4	5,13	0,65	+ 19,0	4,55	0,55

JUILLET.

Température de l'air et pression des vapeurs d'eau répandues dans l'athmosphère.

Date.	4h			6h			8h			10h			Minim.
	t	e″	e″/e	t	e″	e″/e	t	e″	e″/e	t	e″	e″/e	
1	+ 18,6	4,94	0,61	+ 17,2	5,44	0,75	+ 15,6	5,57	0,87	+ 14,8	4,42	0,73	+ 14,0
2	+ 18,6	4,87	0,60	+ 18,6	4,72	0,58	+ 15,2	4,19	0,67	+ 13,4	3,64	0,67	+ 12,0
3	+ 19,0	3,73	0,45	+ 19,2	3,68	0,44	+ 15,0	3,99	0,65	+ 12,6	3,97	0,78	+ 9,5
4	+ 17,2	4,33	0,59	+ 18,8	4,32	0,53	+ 15,8	4,42	0,68	+ 12,6	4,09	0,80	+ 8,0
5	+ 16,6	4,62	0,66	+ 18,2	4,62	0,59	+ 14,4	4,39	0,75	+ 12,2	4,32	0,87	+ 9,0
6	+ 18,6	4,94	0,61	+ 15,6	4,60	0,71	+ 14,4	4,66	0,79	+ 12,8	4,30	0,82	+ 10,0
7	+ 19,4	4,74	0,55	+ 19,8	4,77	0,54	+ 16,0	4,77	0,72	+ 15,2	5,39	0,86	+ 9,5
8	+ 19,4	5,18	0,60	+ 20,4	4,92	0,53	+ 17,6	5,34	0,72	+ 14,0	4,88	0,86	+ 9,5
9	+ 16,2	5,13	0,76	+ 14,8	4,42	0,73	+ 12,4	4,27	0,85	+ 11,6	3,75	0,79	+ 11,0
10	+ 17,0	3,09	0,43	+ 17,4	2,92	0,40	+ 13,8	4,16	0,75	+ 11,2	3,63	0,79	+ 10,0
11	+ 21,2	4,57	0,47	+ 16,0	5,98	0,90	+ 15,6	5,57	0,87	+ 15,2	5,60	0,89	+ 9,0
12	+ 16,2	5,56	0,83	+ 17,2	5,44	0,75	+ 15,6	5,29	0,82	+ 14,4	4,78	0,81	+ 9,0
13	+ 17,0	5,49	0,77	+ 17,4	5,32	0,72	+ 14,4	4,26	0,73	+ 13,8	4,55	0,81	+ 12,0
14	+ 20,0	5,31	0,59	+ 16,4	5,51	0,81	+ 13,4	4,91	0,90	+ 12,8	4,67	0,90	+ 11,5
15	+ 15,8	5,37	0,82	+ 14,6	5,13	0,86	+ 14,6	5,13	0,86	+ 14,4	4,91	0,84	+ 12,0
16	+ 18,7	5,49	0,67	+ 19,0	5,41	0,65	+ 15,8	5,37	0,82	+ 15,2	4,85	0,77	+ 12,5
17	+ 20,7	4,47	0,48	+ 20,7	4,85	0,51	+ 17,2	5,30	0,73	+ 16,0	4,77	0,72	+ 12,0
18	+ 18,3	2,89	0,36	+ 18,3	3,14	0,39	+ 15,2	3,18	0,51	+ 12,4	3,32	0,66	+ 11,0
19	+ 19,4	4,11	0,48	+ 19,4	4,11	0,48	+ 16,4	3,50	0,51	+ 12,4	3,66	0,73	+ 8,5
20	+ 22,4	4,69	0,44	+ 22,0	4,64	0,45	+ 17,3	4,85	0,66	+ 15,0	4,37	0,71	+ 10,0
21	+ 24,0	4,59	0,38	+ 24,0	4,59	0,38	+ 19,0	4,55	0,55	+ 16,0	4,50	0,68	+ 8,5
22	+ 25,2	5,87	0,45	+ 21,8	6,26	0,61	+ 20,0	5,62	0,63	+ 17,4	5,39	0,73	+ 12,0
23	+ 20,7	4,91	0,52	+ 19,8	3,94	0,45	+ 16,6	3,96	0,57	+ 13,4	3,88	0,71	+ 8,5
24	+ 22,6	3,91	0,36	+ 21,6	3,95	0,39	+ 19,4	4,44	0,52	+ 17,2	4,46	0,62	+ 9,0
25	+ 26,3	3,69	0,26	+ 26,0	3,33	0,24	+ 19,4	4,38	0,51	+ 18,6	3,83	0,47	+ 15,0
26	+ 23,8	4,65	0,39	+ 23,4	4,51	0,39	+ 20,0	4,37	0,49	+ 17,2	5,44	0,75	+ 15,5
27	+ 22,6	4,36	0,40	+ 21,4	4,22	0,43	+ 17,2	4,46	0,62	— 15,4	4,14	0,65	+ 13,0
28	+ 21,6	3,81	0,38	+ 22,0	3,93	0,38	+ 17,2	4,19	0,58	+ 15,0	3,99	0,65	+ 12,5
29	+ 21,8	3,42	0,33	+ 21,0	3,49	0,36	+ 17,9	3,50	0,46	+ 17,0	3,66	0,51	+ 10,0
30	+ 21,7	3,31	0,32	+ 22,0	3,64	0,35	+ 17,8	3,52	0,46	+ 14,4	3,50	0,60	+ 10,5
31	+ 23,4	3,71	0,32	+ 22,8	3,65	0,33	+ 20,2	4,53	0,50	+ 18,2	4,35	0,55	+ 9,5

AOÛT.

1	+ 22,0	5,11	0,49	+ 22,7	4,26	0,39	+ 17,4	3,89	0,53	+ 15,2	4,06	0,65	+ 15,0
2	+ 23,6	5,31	0,46	+ 22,2	4,74	0,45	+ 18,8	5,03	0,62	+ 17,0	4,66	0,65	+ 10,5
3	+ 20,4	4,85	0,53	+ 18,0	5,24	0,68	+ 17,8	3,52	0,46	+ 16,4	5,37	0,78	+ 13,5
4	+ 24,0	4,13	0,35	+ 22,4	4,26	0,40	+ 19,4	4,59	0,53	+ 17,6	4,23	0,56	+ 15,5
5	+ 24,8	4,84	0,38	+ 20,4	5,28	0,57	+ 14,6	5,55	0,93	+ 15,0	5,57	0,91	+ 14,5
6	+ 20,6	4,87	0,52	+ 16,8	5,11	0,72	+ 15,7	5,12	0,79	+ 14,8	4,29	0,71	+ 12,0
7	+ 24,6	3,77	0,30	+ 22,8	4,16	0,38	+ 20,8	4,67	0,49	+ 18,2	5,19	0,66	+ 13,5
8	+ 22,6	4,06	0,37	+ 23,2	4,20	0,37	+ 18,4	4,57	0,57	+ 17,2	4,33	0,59	+ 16,0
9	+ 19,4	6,54	0,76	+ 18,0	6,29	0,81	+ 15,8	5,88	0,90	+ 15,2	5,39	0,86	+ 14,0
10	+ 17,8	4,18	0,55	+ 16,8	4,29	0,61	+ 15,4	4,52	0,71	+ 13,8	4,68	0,83	+ 12,0
11	+ 16,2	3,68	0,54	+ 15,4	3,75	0,59	+ 15,0	2,87	0,47	+ 13,2	3,81	0,71	+ 12,5
12	+ 15,6	3,45	0,53	+ 15,4	3,13	0,50	+ 12,8	3,38	0,65	+ 11,8	3,70	0,77	+ 9,0
13	+ 19,2	3,95	0,47	+ 18,0	3,54	0,46	+ 15,4	3,37	0,53	+ 13,2	3,34	0,62	+ 12,0
14	+ 18,2	3,93	0,50	+ 17,3	3,98	0,54	+ 15,8	4,03	0,61	+ 13,4	4,15	0,76	+ 10,0
15	+ 16,6	5,03	0,72	+ 18,0	5,46	0,71	+ 14,6	4,86	0,81	+ 12,6	4,47	0,87	+ 11,0
16	+ 19,8	4,21	0,48	+ 17,8	3,18	0,55	+ 15,4	4,27	0,67	+ 13,2	3,93	0,73	+ 9,0
17	+ 17,3	4,71	0,64	+ 15,8	4,42	0,68	+ 13,8	4,68	0,83	+ 12,8	4,04	0,78	+ 9,0
18	+ 18,4	2,86	0,36	+ 17,0	3,34	0,47	+ 15,0	3,86	0,63	+ 13,6	3,71	0,67	+ 10,0
19	+ 17,6	4,36	0,58	+ 16,0	3,60	0,54	+ 14,6	3,84	0,64	+ 13,6	3,83	0,69	+ 10,0
20	+ 18,6	3,06	0,38	+ 15,2	4,19	0,67	+ 14,2	4,19	0,72	+ 13,8	4,16	0,75	+ 11,5
21	+ 19,6	3,99	0,46	+ 16,4	4,01	0,58	+ 15,2	3,80	0,61	+ 12,6	3,73	0,73	+ 12,0
22	+ 20,7	2,64	0,28	+ 19,9	3,91	0,44	+ 17,2	3,54	0,49	+ 15,2	3,07	0,49	+ 12,0
23	+ 21,0	5,36	0,56	+ 20,1	3,45	0,38	+ 15,4	3,25	0,51	+ 14,0	3,13	0,55	+ 11,0
24	+ 19,8	3,52	0,40	+ 18,6	3,18	0,39	+ 13,6	2,88	0,52	+ 11,0	2,56	0,57	+ 9,0
25	+ 20,8	3,27	0,34	+ 19,2	3,03	0,36	+ 14,0	3,13	0,55	+ 12,4	2,85	0,57	+ 6,0
26	+ 22,4	3,00	0,28	+ 22,2	2,91	0,28	+ 17,0	3,22	0,45	+ 14,6	3,84	0,64	+ 7,0
27	+ 18,6	2,19	0,27	+ 17,1	2,34	0,32	+ 13,4	2,16	0,40	+ 11,6	2,09	0,44	+ 10,0
28	+ 18,6	2,55	0,32	+ 16,8	2,41	0,34	+ 14,4	2,92	0,50	+ 12,6	2,48	0,48	+ 7,0
29	+ 16,0	2,04	0,31	+ 15,4	2,66	0,42	+ 11,4	2,24	0,48	+ 11,6	4,10	0,87	+ 5,5
30	+ 15,9	3,12	0,47	+ 14,0	2,91	0,51	+ 12,6	3,14	0,61	+ 11,4	3,22	0,69	+ 9,0
31	+ 19,3	4,20	0,49	+ 19,0	3,87	0,47	+ 14,6	3,57	0,60	+ 15,0	4,62	0,75	+ 9,0

Septembre.

Température de l'air et pression des vapeurs d'eau répandues dans l'athmosphère.

Date.	8h			10h			Midi.			2h		
	t	e"	e"/e	t	e"	e"/e	t	e"	e"/e	t	e"	e"/e
1	+ 15,6	5,29	0,82	+ 17,2	5,16	0,71	+ 15,0	5,30	0,86	+ 14,0	5,01	0,88
2	+ 14,6	5,27	0,88	+ 15,6	5,15	0,80	+ 16,6	5,03	0,72	+ 17,4	4,83	0,65
3	+ 13,4	4,15	0,76	+ 16,0	3,48	0,52	+ 17,8	3,65	0,48	+ 18,0	3,73	0,48
4	+ 14,2	4,31	0,75	+ 18,4	3,50	0,44	+ 19,0	3,48	0,42	+ 19,6	3,39	0,49
5	+ 14,3	4,29	0,74	+ 15,8	4,69	0,71	+ 19,0	4,27	0,51	+ 18,4	3,50	0,44
6	+ 11,8	4,29	0,89	+ 13,8	4,55	0,81	+ 15,8	4,17	0,63	+ 15,8	3,40	0,52
7	+ 12,0	4,00	0,82	+ 14,8	4,04	0,67	+ 16,0	3,85	0,58	+ 15,4	3,50	0,55
8	+ 11,1	4,00	0,88	+ 10,8	3,95	0,89	+ 11,0	3,90	0,87	+ 12,4	3,79	0,75
9	+ 9,2	3,45	0,88	+ 11,6	3,75	0,79	+ 13,6	3,83	0,69	+ 13,8	3,66	0,65
10	+ 10,0	3,69	0,89	+ 12,0	3,89	0,79	+ 14,4	3,38	0,57	+ 14,7	3,55	0,59
11	+ 6,8	2,30	0,72	+ 14,0	4,37	0,77	+ 11,0	2,78	0,62	+ 11,0	2,45	0,54
12	+ 5,8	2,17	0,73	+ 9,4	2,44	0,61	+ 10,4	2,40	0,56	+ 10,0	2,29	0,55
13	+ 7,6	2,80	0,81	+ 8,0	3,01	0,85	+ 9,0	2,76	0,72	+ 9,4	3,19	0,81
14	+ 7,8	3,06	0,88	+ 8,4	3,12	0,85	+ 9,0	3,29	0,86	+ 10,4	3,37	0,78
15	+ 8,8	4,46	0,91	+ 10,2	3,75	0,89	+ 12,2	3,84	0,77	+ 12,8	3,56	0,68
16	+ 9,4	2,75	0,69	+ 12,2	3,02	0,61	+ 14,2	2,86	0,49	+ 14,8	2,93	0,48
17	+ 7,4	2,74	0,81	+ 10,8	3,38	0,76	+ 14,8	3,05	0,50	+ 15,2	3,00	0,48
18	+ 9,2	3,45	0,88	+ 12,8	3,68	0,70	+ 14,6	3,33	0,56	+ 15,6	3,20	0,50
19	+ 10,4	2,28	0,53	+ 12,0	2,30	0,47	+ 13,0	2,26	0,43	+ 12,6	2,26	0,44
20	+ 9,0	2,04	0,53	+ 9,2	2,39	0,61	+ 9,2	2,59	0,67	+ 8,6	3,17	0,85
21	+ 11,6	4,22	0,89	+ 13,2	4,57	0,85	+ 15,4	3,75	0,59	+ 15,7	4,32	0,67
22	+ 9,7	3,66	0,90	+ 12,0	4,24	0,87	+ 13,0	3,99	0,76	+ 15,0	3,73	0,60
23	+ 10,8	3,84	0,86	+ 12,8	3,56	0,68	+ 15,2	3,68	0,59	+ 14,2	3,81	0,66
24	+ 11,5	3,66	0,78	+ 14,2	3,87	0,67	+ 14,8	3,79	0,62	+ 15,6	3,77	0,58
25	+ 10,1	3,67	0,88	+ 12,4	4,27	0,85	+ 14,6	4,09	0,69	+ 13,6	3,83	0,69
26	+ 9,6	3,35	0,83	+ 12,0	3,65	0,75	+ 13,4	3,70	0,68	+ 14,2	4,31	0,75
27	+ 10,8	3,95	0,89	+ 13,0	4,12	0,78	+ 15,4	3,88	0,61	+ 16,4	3,31	0,48
28	+ 10,4	3,59	0,84	+ 13,0	4,25	0,81	+ 12,6	3,73	0,73	+ 12,8	3,09	0,60
29	+ 5,2	2,32	0,83	+ 12,0	3,29	0,67	+ 13,8	3,18	0,57	+ 14,5	3,60	0,61
30	+ 13,8	4,93	0,88	+ 15,4	4,65	0,73	+ 16,3	5,24	0,77	+ 17,0	5,06	0,71

Octobre.

1	+ 13,8	4,68	0,83	+ 15,0	5,44	0,88	+ 19,6	5,26	0,60	+ 18,4	5,13	0,65
2	+ 8,2	2,65	0,73	+ 10,2	2,34	0,56	+ 11,6	2,19	0,46	+ 12,6	2,04	0,39
3	+ 5,6	2,32	0,80	+ 8,8	2,91	0,77	+ 12,2	2,47	0,50	+ 12,8	3,33	0,64
4	+ 9,2	3,24	0,83	+ 10,8	3,60	0,81	+ 12,2	3,48	0,70	+ 12,8	3,38	0,65
5	+ 5,2	2,32	0,83	+ 7,5	2,61	0,77	+ 12,0	2,52	0,52	+ 12,2	2,47	0,50
6	+ 3,4	1,18	0,49	+ 5,4	1,91	0,67	+ 7,4	1,86	0,55	+ 8,2	1,85	0,51
7	+ 6,0	2,22	0,74	+ 6,4	1,83	0,59	+ 7,5	1,64	0,48	+ 8,2	1,81	0,55
8	+ 2,6	1,57	0,69	+ 6,6	1,96	0,62	+ 9,8	1,83	0,44	+ 11,2	1,98	0,43
9	+ 7,0	2,44	0,75	+ 12,0	3,24	0,66	+ 14,3	3,46	0,59	+ 15,0	3,23	0,53
10	+ 10,6	4,01	0,92	+ 12,8	4,04	0,78	+ 15,0	4,24	0,69	+ 16,6	3,96	0,57
11	+ 9,0	3,40	0,88	+ 12,0	4,12	0,84	+ 13,6	4,47	0,81	+ 14,4	4,39	0,75
12	+ 7,8	2,75	0,79	+ 10,6	3,32	0,76	+ 14,0	3,43	0,60	+ 16,6	3,44	0,50
13	+ 6,8	2,69	0,84	+ 11,6	3,39	0,72	+ 14,6	3,57	0,60	+ 16,0	3,09	0,46
14	+ 8,0	3,01	0,85	+ 10,6	3,89	0,89	+ 14,3	4,75	0,81	+ 16,6	4,49	0,64
15	+ 11,2	3,85	0,84	+ 11,8	3,94	0,82	+ 14,4	4,14	0,70	+ 15,4	4,27	0,67
16	+ 5,0	2,48	0,90	+ 7,8	3,17	0,91	+ 11,0	3,21	0,71	+ 11,0	2,67	0,60
17	+ 11,3	4,07	0,88	+ 14,4	4,66	0,79	+ 16,4	4,26	0,62	+ 17,8	4,04	0,53
18	+ 10,0	3,81	0,91	+ 12,0	4,00	0,82	+ 13,6	4,09	0,74	+ 15,0	4,90	0,79
19	+ 11,8	3,70	0,77	+ 15,6	3,57	0,60	+ 15,2	3,80	0,61	+ 16,2	3,68	0,54
20	+ 4,6	1,93	0,72	+ 7,4	2,05	0,61	+ 8,7	1,66	0,44	+ 9,2	1,68	0,43
21	+ 0,6	1,55	0,81	+ 4,4	1,84	0,69	+ 6,6	1,60	0,50	+ 7,2	1,79	0,58
22	+ 0,8	1,63	0,83	+ 2,8	1,69	0,73	+ 4,4	1,71	0,65	+ 4,0	1,21	0,48
23	— 3,4	1,13	0,84	+ 0,0	1,73	0,96	+ 3,6	1,39	0,57	+ 5,0	1,20	0,44
24	— 3,6	1,04	0,78	+ 2,6	1,22	0,54	+ 4,7	1,36	0,51	+ 5,8	1,25	0,43
25	+ 3,0	1,97	0,84	+ 4,6	2,29	0,85	+ 6,8	2,40	0,75	+ 7,4	2,74	0,81
26	+ 6,8	2,79	0,87	+ 7,8	3,06	0,88	+ 8,6	2,40	0,91	+ 9,6	3,35	0,83
27	+ 7,6	2,69	0,78	+ 8,4	2,60	0,71	+ 9,6	2,76	0,68	+ 11,8	2,68	0,56
28	+ 7,0	2,25	0,69	+ 8,2	2,85	0,80	+ 10,0	3,04	0,73	+ 9,9	3,06	0,74
29	+ 8,5	3,53	0,96	+ 10,0	3,81	0,91	+ 10,4	3,59	0,84	+ 12,2	4,19	0,84
30	+ 6,8	2,90	0,90	+ 8,0	3,11	0,88	+ 9,4	3,19	0,81	+ 8,4	3,28	0,89
31	+ 8,3	3,47	0,95	+ 9,2	3,24	0,83	+ 9,2	3,24	0,83	+ 9,4	3,19	0,81

Septembre.

Température de l'air et pression des vapeurs d'eau répandues dans l'athmosphère.

Date.	4h			6h			8h			10h			Minim.
	t	e''	$\frac{e''}{e}$	t	e''	$\frac{e''}{e}$	t	e''	$\frac{e''}{e}$	t	e''	$\frac{e''}{e}$	
1	+ 13,8	5,06	0,90	+ 13,8	4,93	0,88	+ 13,4	4,91	0,90	+ 13,0	5,02	0,95	+ 13,0
2	+ 17,2	4,19	0,58	+ 15,5	4,24	0,66	+ 13,0	4,12	0,78	+ 11,4	3,92	0,84	+ 11,5
3	+ 18,2	3,75	0,47	+ 15,6	4,35	0,67	+ 14,8	4,04	0,67	+ 13,6	3,96	0,72	+ 8,0
4	+ 18,8	3,92	0,48	+ 16,2	4,45	0,66	+ 14,8	4,55	0,75	+ 13,6	4,60	0,83	+ 10,0
5	+ 18,2	3,29	0,42	+ 16,2	3,43	0,51	+ 12,0	3,65	0,75	+ 11,2	3,63	0,79	+ 12,0
6	+ 16,0	3,60	0,54	+ 15,0	3,54	0,57	+ 12,6	4,09	0,80	+ 11,2	3,85	0,84	+ 10,0
7	+ 15,0	3,11	0,67	+ 12,4	4,40	0,87	+ 11,8	3,94	0,82	+ 11,2	4,09	0,89	+ 8,5
8	+ 13,0	3,74	0,71	+ 11,6	3,75	0,79	+ 10,2	3,31	0,78	+ 8,8	3,12	0,82	+ 9,0
9	+ 12,8	3,44	0,66	+ 12,0	3,65	0,75	+ 9,4	3,63	0,91	+ 8,6	3,28	0,88	+ 7,5
10	+ 15,6	3,83	0,59	+ 12,0	3,77	0,77	+ 10,2	3,53	0,83	+ 10,0	3,42	0,82	+ 7,0
11	+ 11,0	2,24	0,50	+ 9,8	2,98	0,73	+ 8,4	3,01	0,82	+ 7,6	2,59	0,76	+ 6,0
12	+ 9,8	2,24	0,55	+ 8,8	2,38	0,63	+ 7,6	2,69	0,78	+ 7,2	2,59	0,78	+ 2,5
13	+ 9,3	2,99	0,76	+ 7,6	2,69	0,78	+ 8,0	3,01	0,85	+ 8,0	3,23	0,91	+ 5,5
14	+ 10,0	3,04	0,73	+ 9,4	3,19	0,81	+ 8,6	3,51	0,94	+ 8,4	3,34	0,91	+ 7,0
15	+ 13,0	3,28	0,62	+ 12,0	3,29	0,67	+ 9,4	3,19	0,81	+ 9,0	3,18	0,82	+ 7,5
16	+ 15,0	3,23	0,53	+ 12,8	3,44	0,66	+ 9,6	3,14	0,78	+ 8,4	2,80	0,77	+ 5,5
17	+ 15,6	2,72	0,42	+ 13,4	3,06	0,56	+ 11,6	2,95	0,63	+ 11,4	2,45	0,53	+ 4,0
18	+ 13,6	3,53	0,63	+ 13,6	3,36	0,61	+ 12,8	3,22	0,62	+ 11,0	3,55	0,79	+ 7,0
19	+ 12,4	2,09	0,41	+ 11,0	2,45	0,54	+ 10,0	2,71	0,65	+ 10,2	2,60	0,62	+ 9,5
20	+ 8,8	3,34	0,88	+ 8,8	3,46	0,91	+ 8,4	2,38	0,65	+ 8,6	2,43	0,65	+ 8,5
21	+ 15,4	4,01	0,63	+ 13,4	4,01	0,74	+ 10,6	3,78	0,86	+ 9,8	3,52	0,86	+ 6,5
22	+ 15,0	3,60	0,58	+ 13,2	3,58	0,66	+ 10,4	3,48	0,81	+ 9,4	2,81	0,71	+ 7,0
23	+ 13,5	3,74	0,68	+ 12,5	3,64	0,72	+ 10,4	3,48	0,81	+ 10,0	3,36	0,81	+ 8,0
24	+ 15,4	3,57	0,56	+ 13,2	3,46	0,64	+ 11,0	3,38	0,75	+ 9,4	3,25	0,82	+ 6,0
25	+ 13,2	3,58	0,66	+ 10,8	3,84	0,86	+ 9,8	3,75	0,91	+ 9,6	3,35	0,83	+ 8,0
26	+ 13,0	3,39	0,64	+ 12,2	3,95	0,80	+ 11,2	3,50	0,77	+ 10,4	2,71	0,63	+ 7,0
27	+ 15,5	2,87	0,45	+ 13,3	3,31	0,61	+ 11,8	3,12	0,65	+ 11,6	3,06	0,65	+ 5,0
28	+ 11,8	3,47	0,72	+ 9,8	2,86	0,70	+ 6,8	2,49	0,77	+ 5,6	2,51	0,86	+ 10,0
29	+ 12,6	4,22	0,82	+ 11,0	3,33	0,74	+ 12,0	3,89	0,79	+ 12,6	4,22	0,82	+ 4,5
30	+ 15,6	5,29	0,82	+ 15,0	5,03	0,82	+ 13,8	4,81	0,86	+ 13,2	4,64	0,87	+ 12,0

Octobre.

1	+ 15,6	5,29	0,82	+ 13,6	3,96	0,72	+ 10,8	3,04	0,68	+ 9,6	2,92	0,73	+ 12,0
2	+ 12,2	2,36	0,47	+ 10,6	2,77	0,64	+ 7,4	2,74	0,81	+ 5,6	2,32	0,80	+ 5,5
3	+ 12,6	2,48	0,48	+ 10,4	2,77	0,64	+ 9,6	3,03	0,75	+ 9,6	3,25	0,81	+ 3,0
4	+ 12,0	3,53	0,72	+ 10,7	2,69	0,62	+ 6,4	2,50	0,80	+ 5,0	2,37	0,86	+ 8,5
5	+ 10,2	2,45	0,58	+ 7,0	2,74	0,84	+ 6,4	2,59	0,83	+ 4,4	1,80	0,68	+ 3,0
6	+ 7,8	2,04	0,58	+ 6,0	2,03	0,68	+ 5,4	2,46	0,86	+ 5,2	2,28	0,81	+ 2,0
7	+ 8,0	1,70	0,48	+ 5,8	1,71	0,58	+ 3,4	1,78	0,74	+ 2,2	1,58	0,72	+ 5,0
8	+ 11,4	2,14	0,46	+ 9,0	2,44	0,63	+ 6,6	1,87	0,59	+ 5,4	2,23	0,78	— 1,0
9	+ 15,0	3,47	0,56	+ 12,0	3,53	0,72	+ 10,6	3,32	0,76	+ 10,1	3,12	0,74	+ 4,0
10	+ 16,3	3,77	0,55	+ 13,0	3,51	0,66	+ 11,0	3,38	0,75	+ 9,2	3,24	0,83	+ 8,5
11	+ 14,8	4,55	0,75	+ 12,6	4,09	0,80	+ 12,0	4,24	0,87	+ 10,4	3,95	0,92	+ 6,0
12	+ 16,0	3,73	0,56	+ 12,8	3,92	0,76	+ 11,8	3,47	0,72	+ 8,8	3,02	0,80	+ 6,5
13	+ 15,8	2,67	0,41	+ 11,6	2,74	0,58	+ 9,2	3,13	0,80	+ 9,2	3,07	0,79	+ 3,0
14	+ 16,3	4,29	0,63	+ 14,4	4,66	0,79	+ 12,4	4,14	0,82	+ 11,6	3,75	0,79	+ 7,0
15	+ 15,2	4,32	0,69	+ 13,8	4,42	0,79	+ 12,4	4,34	0,86	+ 11,2	3,85	0,84	+ 9,0
16	+ 11,6	2,51	0,53	+ 10,0	3,04	0,73	+ 9,0	2,44	0,63	+ 8,6	2,54	0,68	+ 4,0
17	+ 17,6	3,90	0,52	+ 14,8	4,04	0,67	+ 12,0	3,89	0,79	+ 11,8	3,94	0,82	+ 7,5
18	+ 15,2	4,70	0,75	+ 12,6	4,47	0,87	+ 12,0	4,51	0,92	+ 11,6	4,35	0,92	+ 7,0
19	+ 16,5	3,99	0,58	+ 14,8	4,55	0,75	+ 11,0	3,21	0,71	+ 8,8	2,81	0,74	+ 9,0
20	+ 8,8	1,50	0,40	+ 5,8	1,71	0,58	+ 4,0	1,72	0,67	+ 3,0	1,88	0,80	+ 2,5
21	+ 6,8	1,36	0,42	+ 4,0	1,63	0,64	+ 2,0	1,38	0,64	+ 1,8	1,43	0,67	— 1,5
22	+ 3,4	1,10	0,45	+ 2,0	1,37	0,64	+ 1,0	1,25	0,63	— 0,6	1,27	0,74	— 1,5
23	+ 4,2	1,33	0,51	+ 0,4	1,35	0,72	— 1,6	1,14	0,73	— 2,6	1,02	0,71	— 5,0
24	+ 5,8	1,21	0,41	+ 5,0	1,12	0,40	+ 4,6	1,14	0,43	+ 4,2	1,16	0,45	— 6,0
25	+ 7,4	2,74	0,81	+ 7,0	2,84	0,88	+ 6,6	2,74	0,87	+ 6,4	2,59	0,83	+ 2,5
26	+ 9,8	3,41	0,83	+ 9,2	3,35	0,86	+ 9,8	2,76	0,67	+ 10,4	3,26	0,76	+ 6,0
27	+ 11,6	3,06	0,65	+ 10,6	2,66	0,61	+ 10,0	2,50	0,60	+ 9,8	2,55	0,62	+ 8,0
28	+ 9,4	3,19	0,81	+ 9,2	3,24	0,83	+ 8,2	3,28	0,91	+ 8,0	3,23	0,91	+ 6,0
29	+ 11,8	3,94	0,82	+ 10,6	3,89	0,89	+ 10,4	3,89	0,90	+ 8,8	3,34	0,88	+ 7,5
30	+ 8,2	3,17	0,88	+ 7,8	3,17	0,91	+ 7,6	3,12	0,91	+ 7,6	3,12	0,91	+ 5,0
31	+ 9,2	3,24	0,83	+ 8,6	3,07	0,82	+ 8,0	3,11	0,88	+ 7,8	3,17	0,91	+ 7,0

Novembre.

Température de l'air et pression des vapeurs d'eau répandues dans l'athmosphère.

Date.	8h			10h			Midi.			2h		
	t	e'	e'/e	t	e'	e'/e	t	e'	e'/e	t	e'	e'/e
1	+ 7,2	2,90	0,88	+ 8,2	3,06	0,85	+ 8,8	3,02	0,80	+ 9,2	3,02	0,77
2	+ 7,6	2,59	0,76	+ 8,2	3,17	0,88	+ 9,8	2,71	0,66	+ 10,4	3,04	0,71
3	+ 8,8	3,02	0,80	+ 9,2	3,68	0,94	+ 8,8	3,46	0,91	+ 8,4	3,45	0,94
4	+ 6,0	2,60	0,87	+ 6,0	2,81	0,93	+ 6,4	2,80	0,90	+ 6,4	2,80	0,90
5	+ 4,6	2,43	0,91	+ 4,0	2,45	0,97	+ 3,2	2,29	0,96	+ 2,7	2,14	0,94
6	— 1,0	1,43	0,87	+ 0,0	1,44	0,80	+ 1,2	1,54	0,75	+ 1,9	1,40	0,65
7	— 3,4	1,13	0,84	— 0,8	1,54	0,91	+ 0,8	1,63	0,83	— 0,8	1,62	0,96
8	— 4,4	0,96	0,79	— 3,2	1,16	0,85	— 2,2	1,35	0,90	— 0,6	1,42	0,82
9	— 3,2	1,08	0,79	— 3,0	1,04	0,75	— 1,8	1,40	0,90	— 1,4	1,45	0,91
10	— 1,7	1,44	0,93	+ 0,2	1,61	0,88	+ 2,4	1,86	0,84	+ 3,0	2,07	0,89
11	+ 1,6	1,83	0,88	+ 3,4	1,96	0,81	+ 3,6	2,09	0,85	+ 4,0	2,08	0,82
12	+ 3,4	2,24	0,93	+ 5,0	2,37	0,86	+ 6,2	2,64	0,87	+ 7,0	2,64	0,80
13	+ 5,2	2,62	0,93	+ 5,8	2,75	0,93	+ 6,0	2,81	0,93	+ 6,8	2,79	0,87
14	+ 3,6	2,09	0,85	+ 4,1	2,15	0,84	+ 5,2	2,23	0,79	+ 5,4	2,27	0,80
15	+ 2,8	1,76	0,77	+ 3,0	1,88	0,80	+ 3,0	1,88	0,80	+ 3,4	2,83	0,76
16	+ 4,0	2,17	0,85	+ 4,2	2,31	0,89	+ 5,2	2,42	0,86	+ 5,8	2,46	0,83
17	+ 1,2	1,75	0,88	+ 2,9	1,87	0,80	+ 4,6	1,93	0,72	+ 5,0	1,82	0,66
18	+ 2,0	1,85	0,86	+ 2,6	1,81	0,80	+ 4,2	1,85	0,71	+ 5,0	2,01	0,72
19	+ 4,6	2,02	0,75	+ 5,2	2,62	0,93	+ 6,0	2,70	0,90	+ 7,0	3,06	0,94
20	— 0,8	1,54	0,91	— 0,6	1,57	0,92	— 0,9	1,56	0,94	— 1,0	1,59	0,96
21	— 6,8	0,92	0,93	— 6,6	0,87	0,87	— 7,6	0,78	0,86	— 7,4	0,80	0,87
22	— 15,2	0,45	1,00	— 12,4	0,46	0,81	— 10,0	0,60	0,83	— 8,6	0,71	0,83
23	— 14,2	0,43	0,91	— 11,8	0,56	0,90	— 9,4	0,59	0,77	— 7,4	0,74	0,80
24	+ 2,4	2,04	0,92	+ 2,6	1,99	0,88	+ 2,7	1,96	0,86	+ 2,2	2,01	0,92
25	+ 2,4	2,04	0,92	+ 4,0	2,27	0,89	+ 5,8	2,46	0,83	+ 6,8	2,69	0,84
26	— 1,0	1,36	0,82	+ 1,8	1,95	0,92	+ 3,0	1,97	0,84	+ 4,0	2,13	0,84
27	+ 1,0	1,72	0,88	— 0,3	1,51	0,85	— 0,6	1,50	0,88	— 0,8	1,32	0,78
28	— 6,0	0,86	0,82	— 3,8	1,15	0,88	— 1,8	1,33	0,87	+ 0,0	1,44	0,80
29	— 3,6	1,17	0,88	— 3,0	1,24	0,89	— 2,0	1,37	0,90	— 1,9	1,35	0,88
30	+ 1,0	1,80	0,92	+ 1,6	1,91	0,92	+ 2,3	1,98	0,90	+ 2,6	1,99	0,88

Décembre.

1	+ 1,0	1,80	0,92	+ 1,0	1,80	0,92	+ 2,0	1,90	0,88	+ 2,2	1,75	0,80
2	— 1,8	1,33	0,87	— 1,8	1,40	0,90	— 2,0	1,37	0,90	— 1,8	1,40	0,90
3	— 2,6	1,37	0,96	— 2,4	1,32	0,90	— 1,4	1,38	0,87	— 1,0	1,36	0,82
4	— 0,2	1,62	0,92	+ 1,4	1,42	0,70	+ 1,4	1,79	0,88	+ 1,6	1,83	0,88
5	— 1,0	1,36	0,82	— 0,6	1,53	0,88	+ 0,0	1,73	0,96	+ 0,0	1,73	0,96
6	+ 0,0	1,73	0,96	+ 0,8	1,63	0,83	+ 1,6	1,83	0,88	+ 1,9	1,83	0,86
7	— 1,0	1,51	0,91	+ 0,2	1,61	0,88	+ 0,6	1,68	0,88	+ 1,0	1,63	0,82
8	+ 0,0	1,65	0,92	+ 1,4	1,88	0,92	+ 2,4	1,96	0,88	+ 3,2	2,20	0,93
9	+ 1,6	1,83	0,88	+ 2,2	2,01	0,92	+ 2,4	2,04	0,92	+ 2,6	2,08	0,92
10	+ 1,1	1,77	0,90	+ 1,6	1,48	0,71	+ 1,6	1,91	0,92	+ 1,4	1,69	0,83
11	— 0,6	1,57	0,92	— 0,2	1,55	0,88	+ 0,2	1,68	0,92	+ 0,4	1,64	0,88
12	— 1,8	1,47	0,96	— 0,8	1,54	0,91	— 0,2	1,62	0,92	— 0,2	1,62	0,92
13	— 5,2	0,94	0,83	— 3,8	1,15	0,88	— 2,6	1,37	0,96	— 1,6	1,42	0,90
14	— 3,4	1,13	0,84	— 2,4	1,32	0,90	— 1,0	1,51	0,91	— 1,0	1,43	0,87
15	+ 0,4	1,72	0,92	+ 1,2	1,84	0,92	+ 1,6	1,83	0,88	+ 1,6	1,83	0,88
16	+ 2,4	2,04	0,92	+ 2,6	1,99	0,88	+ 2,8	1,93	0,84	+ 2,6	1,99	0,88
17	— 1,2	1,41	0,87	— 1,4	1,45	0,91	— 1,8	1,40	0,90	— 2,8	1,35	0,96
18	— 2,0	1,31	0,86	— 1,6	1,28	0,81	— 0,8	1,47	0,88	— 1,2	1,47	0,91
19	— 3,7	1,19	0,92	— 3,0	1,24	0,89	— 3,2	1,22	0,89	— 3,8	1,15	0,88
20	— 7,0	0,62	0,65	— 8,0	0,70	0,80	— 7,0	0,83	0,87	— 7,0	0,86	0,90
21	— 8,8	0,69	0,83	— 8,0	0,75	0,85	— 7,2	0,82	0,87	— 7,0	0,83	0,87
22	— 11,0	0,47	0,72	— 9,8	0,61	0,83	— 8,0	0,70	0,80	— 8,0	0,69	0,83
23	— 16,8	0,40	1,00	— 14,0	0,51	1,00	— 12,4	0,46	0,81	— 11,0	0,51	0,81
24	— 17,0	0,36	1,00	— 16,4	0,40	1,00	— 13,3	0,49	0,95	— 12,0	0,54	0,90
25	— 18,2	0,33	1,00	— 16,2	0,40	1,00	— 14,0	0,50	1,00	— 13,2	0,47	0,90
26	— 4,6	1,07	0,89	— 3,4	1,20	0,89	— 1,4	1,45	0,91	— 0,0	1,65	0,92
27	— 2,4	1,26	0,86	— 2,0	1,31	0,86	— 1,6	1,42	0,90	— 1,6	1,42	0,90
28	— 3,6	1,17	0,88	— 2,8	1,27	0,89	— 1,6	1,42	0,90	— 1,2	1,47	0,91
29	— 0,2	1,48	0,83	+ 1,0	1,80	0,92	+ 1,4	1,74	0,86	+ 1,4	1,74	0,86
30	+ 1,0	1,80	0,92	+ 1,6	1,91	0,92	+ 1,8	1,86	0,88	+ 1,4	1,88	0,92
31	+ 1,4	1,88	0,92	+ 1,4	1,88	0,92	+ 1,5	1,85	0,90	+ 1,4	1,79	0,88

NOVEMBRE.

Température de l'air et pression des vapeurs d'eau répandues dans l'athmosphère.

Date.	4h			6h			8h			10h			Minim.
	t	e"	e"/e	t	e"	e"/e	t	e"	e"/e	t	e"	e"/e	
1	+ 8,0	3,01	0,85	+ 6,4	2,80	0,90	+ 6,6	2,85	0,90	+ 6,6	2,85	0,90	+ 7,0
2	+ 9,0	2,97	0,77	+ 7,2	2,90	0,88	+ 7,8	3,06	0,88	+ 7,6	3,22	0,94	+ 6,0
3	+ 7,6	3,22	0,94	+ 6,8	3,01	0,93	+ 6,6	2,95	0,93	+ 6,2	2,85	0,93	+ 7,5
4	+ 6,2	2,76	0,90	+ 6,0	2,65	0,88	+ 5,8	2,66	0,90	+ 5,4	2,66	0,93	+ 6,0
5	+ 2,8	2,12	0,93	+ 3,7	1,98	0,80	+ 3,8	2,23	0,89	+ 3,6	1,91	0,78	+ 4,0
6	+ 1,6	1,46	0,70	— 0,2	1,41	0,80	+ 1,4	1,38	0,87	— 2,2	1,35	0,90	— 1,5
7	— 1,0	1,51	0,91	— 2,4	1,26	0,86	— 3,4	1,20	0,89	— 4,0	0,94	0,75	— 4,5
8	+ 0,0	1,44	0,80	— 1,0	1,43	0,87	— 2,8	1,27	0,89	— 3,0	1,11	0,79	— 5,0
9	— 1,8	1,47	0,96	— 2,2	1,28	0,86	— 1,6	1,42	0,90	— 1,4	1,52	0,96	— 5,0
10	+ 3,4	1,96	0,81	+ 1,8	1,77	0,84	+ 0,8	1,69	0,88	+ 1,2	1,84	0,92	— 2,0
11	+ 4,4	2,25	0,85	+ 2,8	1,90	0,82	+ 3,6	2,09	0,85	+ 2,4	1,96	0,88	+ 0,5
12	+ 7,0	2,74	0,84	+ 6,4	2,59	0,83	+ 6,2	2,76	0,90	+ 5,8	2,55	0,86	+ 2,0
13	+ 6,6	2,85	0,90	+ 6,0	2,81	0,93	+ 4,4	2,35	0,89	+ 4,2	2,40	0,93	+ 5,0
14	+ 5,0	2,19	0,79	+ 4,2	2,31	0,89	+ 3,8	2,13	0,85	+ 4,0	2,45	0,97	+ 2,5
15	+ 3,2	2,01	0,85	+ 2,8	2,12	0,93	+ 3,0	2,25	0,96	+ 3,2	1,83	0,77	+ 2,5
16	+ 7,2	2,69	0,80	+ 7,2	2,90	0,88	+ 6,8	3,01	0,93	+ 6,6	2,74	0,87	+ 3,0
17	+ 4,4	1,84	0,71	+ 3,6	1,82	0,74	+ 3,2	1,88	0,79	+ 3,0	1,88	0,80	— 1,5
18	+ 4,2	1,94	0,75	+ 3,5	2,03	0,83	+ 3,4	2,05	0,85	+ 4,0	2,17	0,85	+ 1,5
19	+ 6,6	2,95	0,93	+ 5,4	2,76	0,96	+ 4,0	2,36	0,93	+ 3,6	2,28	0,93	+ 4,0
20	— 2,0	1,31	0,86	— 2,8	1,35	0,96	— 3,6	1,17	0,88	— 4,8	1,05	0,89	— 2,5
21	— 8,0	0,75	0,85	— 9,4	0,59	0,77	— 10,0	0,55	0,76	— 11,0	0,54	0,83	— 6,0
22	— 9,2	0,54	0,69	— 12,4	0,46	0,81	— 12,6	0,45	0,80	— 12,8	0,50	0,90	—15,0
23	— 3,4	1,13	0,84	— 4,0	1,07	0,84	— 3,0	1,18	0,85	— 2,4	1,26	0,86	—14,5
24	+ 2,2	1,92	0,88	+ 1,6	1,83	0,88	+ 1,8	1,95	0,92	+ 1,0	1,80	0,92	— 4,0
25	+ 6,0	2,70	0,90	+ 5,1	2,35	0,84	+ 1,6	1,56	0,75	+ 0,4	1,49	0,79	+ 1,0
26	+ 3,6	2,28	0,93	+ 3,0	2,07	0,89	+ 2,4	2,04	0,92	+ 2,4	2,04	0,92	— 1,5
27	— 1,0	1,51	0,91	— 2,8	1,20	0,85	— 3,2	1,16	0,85	— 4,2	1,04	0,84	+ 0,5
28	— 0,2	1,55	0,88	— 1,8	1,33	0,87	— 3,0	1,24	0,89	— 3,6	1,17	0,88	— 6,5
29	— 1,2	1,41	0,87	— 0,8	1,54	0,91	— 0,8	1,54	0,91	— 0,8	1,54	0,91	— 5,0
30	+ 2,2	2,01	0,92	+ 1,8	1,95	0,92	+ 1,8	1,95	0,92	+ 1,7	1,97	0,94	— 1,0

DÉCEMBRE.

1	+ 1,8	1,86	0,88	+ 1,0	1,80	0,92	+ 0,6	1,74	0,92	+ 0,6	1,74	0,92	+ 1,0
2	— 1,8	1,40	0,90	— 2,4	1,26	0,86	— 3,0	1,24	0,89	— 3,0	1,11	0,79	— 2,0
3	— 0,6	1,57	0,92	— 1,6	1,50	0,96	— 1,8	1,47	0,96	— 1,8	1,43	0,93	— 3,5
4	+ 1,2	1,84	0,72	+ 0,6	1,74	0,92	+ 0,4	1,79	0,96	+ 0,4	1,79	0,96	— 2,0
5	— 0,4	1,67	0,96	— 1,0	1,59	0,96	— 1,0	1,63	0,98	— 0,4	1,67	0,96	— 1,5
6	+ 0,9	1,61	0,81	+ 0,2	1,61	0,88	— 0,4	1,53	0,88	— 0,8	1,54	0,91	— 1,0
7	+ 0,4	1,64	0,88	+ 0,0	1,58	0,88	+ 0,4	1,64	0,88	+ 1,2	1,75	0,88	— 1,5
8	+ 1,6	1,83	0,88	+ 0,6	1,74	0,92	+ 0,6	1,74	0,93	+ 0,4	1,72	0,92	— 2,0
9	+ 2,2	1,92	0,88	+ 2,4	1,86	0,84	+ 3,0	2,16	0,93	+ 3,8	2,30	0,93	+ 0,0
10	+ 1,0	1,72	0,88	+ 0,6	1,74	0,92	+ 0,6	1,74	0,92	— 0,4	1,67	0,96	+ 1,0
11	— 1,0	1,43	0,87	— 2,4	1,32	0,90	— 1,6	1,36	0,87	— 2,0	1,37	0,90	— 1,0
12	— 0,8	1,54	0,91	— 2,0	1,31	0,86	— 2,4	1,32	0,90	— 2,6	1,30	0,89	— 4,0
13	— 2,6	1,30	0,89	— 3,0	1,24	0,89	— 2,8	1,20	0,85	— 3,0	1,24	0,89	— 6,5
14	— 1,8	1,40	0,90	— 2,0	1,37	0,90	— 2,0	1,37	0,90	— 1,6	1,42	0,90	— 7,0
15	+ 1,2	1,84	0,92	+ 1,4	1,79	0,88	+ 1,0	1,80	0,92	+ 0,6	1,74	0,92	— 1,5
16	+ 1,2	1,79	0,90	+ 1,2	1,75	0,88	+ 0,6	1,74	0,92	+ 0,6	1,78	0,94	— 0,0
17	— 2,2	1,35	0,90	— 2,0	1,37	0,90	— 3,6	1,17	0,88	— 4,2	1,11	0,88	— 1,5
18	— 1,8	1,40	0,90	— 2,2	1,35	0,90	— 2,2	1,28	0,86	— 4,0	1,07	0,84	— 4,0
19	— 4,4	1,03	0,84	— 5,0	1,03	0,89	— 3,4	1,13	0,84	— 4,0	1,13	0,88	— 6,0
20	— 7,6	0,72	0,80	— 8,0	0,75	0,85	— 8,2	0,74	0,85	— 8,4	0,69	0,82	— 9,0
21	— 7,4	0,80	0,87	— 8,0	0,75	0,85	— 8,3	0,73	0,85	— 8,4	0,72	0,85	— 9,0
22	— 10,0	0,60	0,83	— 12,6	0,45	0,80	— 13,0	0,49	0,90	— 13,8	0,47	0,95	—14,5
23	— 12,6	0,45	0,80	— 14,8	0,46	1,00	— 16,6	0,38	1,00	— 17,2	0,36	1,00	—18,0
24	— 13,2	0,44	0,84	— 14,4	0,48	1,00	— 14,8	0,48	1,00	— 14,8	0,47	1,00	—19,5
25	— 15,4	0,45	1,00	— 15,6	0,43	1,00	— 16,4	0,40	1,00	— 17,8	0,35	1,00	—19,0
26	+ 1,0	1,80	0,92	+ 1,0	1,80	0,92	+ 1,0	1,80	0,92	+ 0,4	1,49	0,79	—20,0
27	— 2,4	1,26	0,86	— 2,8	1,27	0,89	— 3,6	1,17	0,88	— 3,6	1,17	0,88	— 3,0
28	— 1,2	1,47	0,91	— 1,6	1,42	0,90	— 1,0	1,51	0,91	+ 1,4	1,45	0,91	— 4,5
29	+ 1,0	1,80	0,92	+ 0,8	1,77	0,92	+ 1,2	1,75	0,88	+ 1,0	1,80	0,92	— 1,0
30	+ 1,2	1,84	0,92	+ 1,2	1,84	0,92	+ 1,2	1,75	0,88	+ 1,0	1,80	0,92	+ 0,5
31	+ 1,3	1,81	0,90	+ 1,2	1,75	0,88	+ 0,8	1,77	0,92	+ 0,7	1,79	0,94	+ 1,0

JANVIER.

Direction des vents, état du ciel, pluie et neige.

Date.	8h		10h		Midi.		2h		4h	
	Vents.	État du ciel.	Vents.	État du ciel.	Vents.	État du ciel.	Vents.	État du ciel.	Vents.	État du ci
1	SO. fb.	◐	SO. fb.	◐	SO. fb.	●	SO. fb.	●	SO. fb.	● Ng.
2	SO. f	◐	SO. f	◐	SO. f	◐	SO. f	◐	SO. m	◐
3	E fb.	●	E fb.	●	E fb.	● Ng.	E fb.	● Ng.	E fb.	● Ng.
4	NO. fb.	◐	NO. fb.	◐	O f	◐	O f	◐	O fb.	◐
5	C	◐	C	◐	C	◐	C	◐	C	◐
6	C	○	C	○	C	○	C	○	C	○
7	E m	● Ng.	SE. t f.	Ng.	SE. t f.	Ng.	SE. t f.	Ng.	SE. t f.	Ng.
8	C	●	C	●	C	●	C	●	C	●
9	C	●	C	●	C	●	C	●	C	●
10	S m	◐	S f	●	S f	●	S f	●	S f	●
11	C	●	S m	●	S f	●	S f	● Pl.	S m	●
12	S fb.	●	S fb.	●	S fb.	●	S fb.	●	S fb.	●
13	C	◐	C	◐	C	●	C	●	C	●
14	SE. fb.	●	SE. fb.	●	SE. m	●	SE. m	●	SE. m	●
15	SE. m	●	SE. m	●	SE. m	●	SE. m	●	SE. m	●
16	SE. fb.	● ≈	SE. fb.	●	SE. m	●	SE. m	●	SE. m	●
17	SE. m	●	SE. m	●	SE. m	●	SE. m	●	SE. m	●
18	SE. m	●	SE. m	●	SE. m	●	SE. m	●	SE. fb.	●
19	NO. m	●	C	Br.	C	●	C	● Ng.	NO. fb.	●
20	NO. m	●	NO. m	●	NO. fb.	●	NO. fb.	●	NO. fb.	●
21	NO. fb.	●	NO. fb.	●	NO. fb.	●	NO. fb.	◐	NO. fb.	●
22	C	●	NO. fb.	Br.	NO. fb.	Br.	NO. fb.	Br.	NO. fb.	Br.
23	C	●	C	●	C	●	C	Br.	C	Br.
24	C	●	C	●	C	Br.	C	Br.	C	Br.
25	C	●	C	●	C	●	C	●	C	●
26	C	●	C	●	C	●	E fb.	●	E fb.	●
27	E fb.	●	E fb.	●	E fb.	●	E fb.	●	E fb.	●
28	E fb.	●	E fb.	●	E fb.	●	E fb.	●	E fb.	◐
29	SO. fb.	●	SO. fb.	●	S m	●	S m	●	S m	●
30	S f	● Pl.	S fb.	● Pl.	S m	● Pl.	S fb.	●	S fb.	●
31	SO. fb.	●	SO. fb.	●	SO. m	●	SO. m	●	SO. m	●

FÉVRIER.

1	S fb.	●	S fb.	●	S fb.	●	C	●	C	●
2	C	◐	C	◐	C	◐	C	◐	C	◐
3	C	●	C	●	SO. fb.	●	SO. fb.	●	SO. fb.	◐
4	SE. fb.	◐	SE. fb.	◐	SE. fb.	◐	SE. m	●	SE. m	●
5	SE. fb.	●	SE. fb.	●	SE. fb.	●	SE. fb.	●	SE. fb.	●
6	C	Br.	C	Br.	C	Br.	C	Br.	C	Br.
7	C	Br.	C	Br.	C	Br.	C	Br.	C	Br.
8	C	●	C	●	C	●	C	●	C	●
9	C	Br.	C	● Ng.	C	● Ng.	C	●	SE. fb.	●
10	SE. fb.	●	SE. fb.	●	SE. fb.	●	SE. fb.	●	SE. fb.	●
11	C	●	C	●	C	●	C	●	C	●
12	C	● Ng.	C	●	C	●	E t fb.	●	E t fb.	●
13	C	◐	C	◐	C	●	C	●	C	●
14	C	●	C	●	C	●	E t fb.	●	E t fb.	●
15	C	●	C	●	C	●	S fb.	●	S fb.	●
16	C	◐	C	◐	C	◐	S fb.	●	C	Br.
17	SE. fb.	●	SE. m	●	SE. m	●	SE. m	●	SE. m	●
18	SE. fb.	●	SE. fb.	●	SE. fb.	●	SE. fb.	●	SE. fb.	◐
19	S fb.	●	S fb.	●	S fb.	●	S fb.	●	SO. fb.	●
20	SO. m	●	SO. f	◐	SO. f	◐	SO. f	●	SO. m	◐
21	S fb.	◐	S fb.	◐	SO. fb.	◐	SO. fb.	◐	SO. m	◐
22	C	Br.	C	Br.	E t fb.	●	E t fb.	Ng.	E t fb.	Ng.
23	SE. fb.	●	SE. fb.	●	SE. fb.	●	SE. fb.	●	SE. fb.	Ng.
24	C	●	C	●	C	●	C	●	C	●
25	C	●	C	Ng.	C	●	C	●	C	●
26	SE. fb.	●	SE. fb.	●	SE. fb.	●	SE. fb.	◐	SE. fb.	◐
27	E fb.	Br.	E fb.	Br.	E fb.	●	E fb.	●	E fb.	●
28	E fb.	●	E fb.	●	E fb.	●	E fb.	◐	E fb.	◐

JANVIER.

Direction des vents, état du ciel, pluie et neige.

Date.	6h		8h		10h		Pluie et neige. Vingtièmes du pouce.		Remarques.
	Vents.	État du ciel.	Vents.	État du ciel.	Vents.	État du ciel.	8h mat.	8h soir.	
1	SO. fb.	● Ng.	SO. fb.	● Ng.	SO. fb.	● Ng.		0,050	Le 23, gelée blanche dans la matinée.
2	SO. m	◐	SO. m	◐	SO. fb.	◐			
3	E m	Ng.	E t.f.	Ng.	E t.f.	Ng.		0,075	
4	O f	◐	O fb.	◐	O fb.	◐	0,050		
5	C	○	C	◐	C	○	0,025		
6	C	○	C	○	C	○	0,050		
7	SE. fb.	Ng.	SE. fb.	○	C	◐			
8	E fb.	⊖	E fb.	◐	E fb.	⊖ Ng.			
9	C	◐	C	● Ng.	C	◐			
10	S f	●	SE. t.f.	◐	C	●	0,075		
11	S fb.	●	S fb.	Ng.	S fb.	●		0,025	
12	S m	●	S m	●	S m	●			
13	SE. fb.	●	SE. fb.	●	SE. fb.	●			
14	SE. m	●	SE. m	●	SE. m	●			
15	SE. m	●	SE. m	●	SE. m	●			
16	SE. m	●	SE. m	●	SE. m	●			
17	SE. m	●	SE. m	●	SE. m	●			
18	SE. fb.	●	SE. fb.	●	SE. fb.	●			
19	NO. fb.	● Ng.	NO. fb.	●	C	●			
20	NO. fb.	●	NO. m	●	C	●			
21	NO. fb.	●	C	◐	C	●			
22	NO. fb.	Br.	NO. fb.	●	NO. fb.	●			
23	C	Br.	C	●	C	Br.			
24	C	Br.	C	Br.	C	Br.			
25	C	●	C	Br.	C	●			
26	E fb.	●	E fb.	●	E fb.	●			
27	E fb.	●	E fb.	●	E fb.	●			
28	E fb.	◐	E fb.	●	E fb.	●			
29	S fb.	●	S fb.	●	S fb.	● Pl.			
30	S fb.	●	S fb.	●	S fb.	● Pl.	0,050	0,075	
31	SO. fb.	●	SO. fb.	● Pl.	SO. fb.	●	0,025		

FÉVRIER.

1	C	●	C	●	C	●			
2	C	◐	C	●	C	●			
3	SO. fb.	◐	C	●	C	●			
4	SE. m	●	SE. m	Ng.	SE. m	Ng.			
5	SE. fb.	Br.	C	Br.	C	●			
6	C	Br.	C	Br.	C	Br.			
7	C	Br.	C	Br.	C	●			
8	C	●	C	●	C	●			
9	SE. fb.	●	SE. fb.	●	SE. fb.	●	0,025		
10	SE. fb.	●	SE. fb.	●	C	●			
11	C	●	C	●	C	●			
12	E t.fb.	●	C	●	C	●	0,038		
13	SE. fb.	●	SE. fb.	●	SE. fb.	●			
14	E t.fb.	●	E t.fb.	●	C	●			
15	C	Br.	C	Br.	C	Br.			
16	C	Br.	C	Br.	C	●			
17	SE. m	●	SE. m	●	SE. f	●			
18	SE. fb.	●	C	●	C	●			
19	SO. fb.	●	SO. fb.	◐	SO. fb.	◐			
20	SO. fb.	◐	SO. fb.	⊜	SO. fb.	⊜			
21	SO. m	⊜	SO. fb.	○	SO. fb.	○			
22	E m	Ng.	E m	●	E m	●			
23	E fb.	Ng.	SE. fb.	Ng.	SE. fb.	Ng.			
24	C	●	C	●	C	●			
25	C	●	C	Ng.	C	●			
26	SE. fb.	●	SE. fb.	●	SE. fb.	●			
27	E fb.	●	E fb.	●	E fb.	●			
28	E fb.	◐	E t.fb.	◐	C	◐			

MARS.

Direction des vents, état du ciel, pluie et neige.

Date.	8h		10h		Midi.		2h		4h	
	Vents.	État du ciel.	Vents.	État du ciel.	Vents.	État du ciel.	Vents.	État du ciel.	Vents.	État du ciel.
1	C	Ng.	E fb.	Br.	E fb.	◐	SE. fb.	◐	SE. m	⊖
2	SE. f	⊖	SE. f	⊖	SE. f	⊖	SE. f	⊖	S m	⊖
3	C	⊖	C	⊖	C	●	C	●	C	● Pl.
4	C	Br.	C	⊖	C	⊖	C	●	E fb.	● Pl.
5	E fb.	⊖	E fb.	●	E fb.	◐	E fb.	◐	E fb.	◐
6	C	● Pl.	E fb.	● Pl.	NE. fb.	●	NE. fb.	●	NE. fb.	●
7	NE. fb.	◐	NE. fb.	◐	NE. m	○	NE. m	○	NE. m	⊜
8	C	◐	C	◐	E fb.	◐	E fb.	◐	E fb.	◐
9	C	○	E fb.	○	E fb.	⊜	E fb.	⊜	E fb.	◐
10	C	◐	C	◐	C	◐	C	◐	C	◐
11	C	◐	O fb.	○	O fb.	○	NO. fb.	◐	NO. fb.	◐
12	C	●	C	●	C	⊖	C	◐	C	◐
13	C	◐	S fb.	◐	S fb.	◐	S fb.	◐	S fb.	◐
14	S fb.	◐	S fb.	◐	SE. fb.	◐	S tfb.	◐	SE. m	◐
15	C	◐	C	◐	C	◐	C	◐	C	◐
16	C	◐	C	◐	SO. fb.	●	SO. f	●	SO. f	⊖
17	O fb.	⊖	O fb.	● Ng.	O m	●	O fb.	◐	O f	● Ng.
18	NO. fb.	◐	NO. f	⊖	NO. f	●	NO. t.f.	◐	NO. t.f.	◐
19	O t.f.	● Ng.	O t.f.	⊖	O t.f.	⊖	O t.f.	◐	O t.f.	⊖
20	N f	◐	N f	◐	N f	◐	N f	◐	N f	◐
21	N m	⊖	N m	⊖	N m	◐	N m	◐	N fb.	◐
22	N fb.	◐	N fb.	◐	N m	◐	N m	⊖	N m	◐
23	SO. m	⊖	SO. m	⊖	SO. m	⊖	SO. m	●	SO. m	⊖ Ng.
24	N f	● Ng.	N f	⊖	N f	⊖	N f	●	N f	● Ng.
25	NO. m	◐	NO. m	◐	NO. f	● Ng.	NO. f	● Ng.	NO. t.f.	⊖ Ng.
26	NO. fb.	◐	NO. f	⊖ Ng.	NO. f	◐	NO. f	●	NO. f	●
27	N m	⊖ Ng.	N m	⊖	N m	◐	N m	◐	N f	◐
28	N fb.	◐	N m	◐	NO. f	◐	NO. f	◐	NO. f	◐
29	NO. fb.	⊖	NO. fb.	⊖	NO. fb.	●	NO. fb.	●	NO. fb.	●
30	C	◐	C	○	C	○	NO. fb.	○	O m	◐
31	C	◐	C	◐	C	◐	S tfb.	◐	S fb.	◐

AVRIL.

1	C	◐	C	◐	S fb.	◐	S fb.	◐	S fb.	◐
2	C	○	C	○	S fb.	○	S fb.	○	S fb.	○
3	O fb.	○	O fb.	⊜	O m	◐	O f	◐	O f	◐
4	C	○	C	○	S fb.	○	S fb.	⊜	SO. m	◐
5	S fb.	●	SO. t.f.	⊖	SO m	● Pl.	SO. m	●	SO. m	⊖
6	N f	● Pl.	N f	● Pl.	N f	● Ng.	N f	◐	N f	◐
7	C	○	C	○	C	○	C	○	C	○
8	C	⊜	C	○	C	○	C	○	C	○
9	S f	⊖	S m	● Pl.	S m	⊖	S m	●	S m	⊖
10	S fb.	●	S m	◐	S m	◐	S f	◐	S t.f.	◐
11	S t.f.	◐	S t.f.	◐	S t.f.	○	S t.f.	○	S t.f.	○
12	S fb.	⊖	S fb.	◐	S fb.	◐	S m	◐	S m	◐
13	O fb.	● Pl.	O fb.	● Pl.	O fb.	● Pl.	O fb.	● Pl.	O m	⊖
14	C	◐	O fb.	◐	O fb.	◐	O m	◐	O m	◐
15	NO. t.f.	⊖	O t.f.	⊖	O t.f.	⊖	O t.f.	⊖	O t.f.	●
16	S fb.	● Pl.	S fb.	⊖	S fb.	⊖	O fb.	⊖	O fb.	● Pl.
17	O f	⊖	NO. f	⊖	NO. f	⊖	NO. f	●	NO. t.f.	●
18	NO. fb.	○	NO. fb.	◐	NO. fb.	◐	NO. fb	⊖	NO. fb.	◐
19	O fb.	◐	O m	●	O m	⊖	O m	◐	O m	◐
20	C	◐	C	◐	C	◐	C	⊜	C	⊜
21	N fb.	⊜	NO. fb.	⊜	O fb.	◐	O fb.	◐	O fb.	◐
22	C	○	NO. t.fb.	○	SO. fb.	⊜	SO. fb.	◐	SO. fb.	◐
23	SO. fb.	◐	SO. fb.	⊜	SO. fb.	◐	SO. fb.	◐	NO. fb.	◐
24	E fb.	⊖	E fb.	⊖	E fb.	●	NE. fb.	●	NE. fb.	⊖
25	N fb.	○	N fb.	◐	N fb.	⊖	N fb.	●	N fb.	⊖
26	N fb.	◐	N fb.	◐	N fb.	◐	N fb.	◐	N fb.	◐
27	C	◐	N m	◐	NE. m	◐	NE. m	◐	NE. m	◐
28	E fb.	○	E m	○	E m	⊜	E m	⊜	E m	⊜
29	NE. m	○	NE. m	○	NE. f	◐	NE. f	◐	NE. f	◐
30	E m	◐	E t.f.	◐	E t.f.	◐	E t.f.	◐	E t.f.	◐

Mars.

Direction des vents, état du ciel, pluie et neige.

Date.	6h		8h		10h		Pluie et neige. Vingtièmes du pouce.		Remarques.
	Vents.	État du ciel.	Vents.	État du ciel.	Vents.	État du ciel.	8h mat.	8h soir.	
1	SE. m	◐	SE. f	◐	SE. t.f.	●			Le 3, pluie, arc-en-ciel à 5h soir.
2	S m	●	S fb.	◐	S fb.	◐			
3	C	●	C	●	C	●		0,100	Le 14, parhélie au coucher du soleil; le soir parasélène.
4	E fb.	●	E m	●	E m	●		0,050	
5	C	●	C	●	C	●			
6	NE. fb.	●	NE. fb.	●	NE. fb.	● Ng.	0,075		On observe, depuis le 16, pendant 15 jours, de 5h soir jusqu'à vers minuit, une lumière blanche semblable à une aurore boréale s'étendant en colonnes du SE. au NO.
7	NE. fb.	○	NE. fb.	○	NE. fb.	○			
8	E fb.	◐	C	◐	C	◐			
9	E fb.	◐	E fb.	◐	E fb.	◐			
10	C	◐	C	◐	C	◐			
11	N fb.	◐	N fb.	◐	N fb.	●			
12	C	◐	C	○	C	○			
13	C	◐	C	◐	C	◐			
14	SE. m	◐	SE. fb.	◐	SE. fb.	◐			
15	C	◐	C	◐	C	◐			
16	SO. f	◐	SO. t.f.	◐	SO. t.f.	●			
17	O m	●	NO. m	● Ng.	NO. f	●	0,088	0,075	
18	NO. t.f.	◐	NO. m	●	NO. m	●			
19	NO. t.f.	● Ng.	NO. t.f.	●	NO. t.f.	●			
20	N fb.	◐	N fb.	○	N fb.	○			
21	N fb.	◐	N fb.	○	N fb.	○			
22	N fb.	◐	N fb.	◐	N fb.	◐			
23	SO. fb.	●	SO. fb.	● Ng.	SO. fb.	●			
24	N f	●	N f	● Ng.	NO. t.f.	● Ng.	0,025		
25	NO. fb.	● Ng.	NO. t.f.	● Ng.	NO. t.f.	○		0,025	
26	NO. f	● Ng.	NO. m	●	NO. m	●		0,038	
27	N m	◐	N m	○	N fb.	○			
28	NO. m	◐	NO. fb.	◐	C	●			
29	NO. fb.	●	NO. fb.	●	NO. fb.	●			
30	O m	◐	O m	◐	O m	◐			
31	S fb.	◐	S fb.	◐	C	◐			

Avril.

1	S fb.	◐	C	◐	C	◐			Le 4, à 9h du soir, météore lumineux, comme une étoile de première grandeur, marchant du S au N pendant deux minutes et laissant après lui une trainée lumineuse.
2	C	○	C	○	C	○			
3	C	◐	C	◐	C	○			
4	SO. fb.	○	SO. fb.	○	C	○			
5	SO. m	● Pl.	SO. t.fb.	●	SO. t.fb.	●		0,100	
6	N m	◐	C	○	C	○	0,175		
7	C	○	C	○	C	○			
8	C	○	C	●	S fb.	◐			
9	S m	●	S m	◐	S m	◐		0,013	
10	S t.f.	◐	S t.f.	●	S f	○			
11	S t.f.	●	S m	◐	S m	◐			
12	S m	◐	O fb.	◐	O fb.	◐			
13	O m	◐	O fb.	◐	O fb.	◐	0,150	0,225	
14	SO. m	◐	S f	●	S f	●			
15	O t.f.	●	O f	●	O fb.	●	0,125		
16	O m	● Pl.	O t.f.	●	O t.f.	●		0,100	
17	NO. t.f.	●	NO. f	●	NO. m	●	0,050		
18	O fb.	◐	O fb.	◐	O fb.	●			
19	C	◐	C	◐	C	◐			
20	C	●	C	○	C	○			
21	O fb.	●	O fb.	●	O fb.	●			
22	SO. fb.	◐	SO. fb.	◐	SO. fb.	◐			
23	N m	●	NE. m	●	NE. m	●			
24	NE. fb.	● Pl.	NE. fb.	● Pl.	NE. m	●		0,025	
25	N fb.	◐	N fb.	◐	O fb.	●			
26	N fb.	◐	N fb.	◐	C	◐			
27	NE. m	◐	NE. m	◐	C	○			
28	E m	●	E fb.	●	E fb.	○			
29	NE. f	◐	NE. m	◐	NE. m	◐			
30	E t.f.	◐	E m	◐	E fb.	◐			

Mai.

Direction des vents, état du ciel, pluie et neige.

Date.	8h		10h		Midi.		2h		4h	
	Vents.	État du ciel.	Vents.	État du ciel.	Vents.	État du ciel.	Vents.	État du ciel.	Vents.	État du ciel.
1	E f	●	E t.f.	●	E t.f.	●	E t.f.	●	E t.f.	●
2	E m	◐	E m	◐	E m	◐	E m	◐	O m	◐
3	E fb.	◐	E fb.	◐	E fb.	◐	E fb.	◐	E fb.	◐
4	C	●	O m	●	O m	●	O t.f.	●	O t.f.	● Pl.
5	S fb.	○	S fb.	●	S m	●	S m	●	S m	●
6	O m	◐	O f	◐	O f	◐	O t.f.	◐	O t.f.	◐
7	O t.f.	◐	O t.f.	◐	SO. t.f.	◐	SO. t.f.	◐	SO. m	◐
8	C	◐	S fb.	◐	S fb.	◐	S fb.	◐	O fb.	● Pl.
9	O fb.	◐	SO. fb.	◐	SO. fb.	◐	S fb.	◐	S f	◐
10	S fb.	●	S fb.	●	S m	●	S m	●	S m	●
11	C	● Pl.	SO. fb.	● Pl.	SO. fb.	● Pl.	SO. fb.	● Pl.	SO. fb.	●
12	O t.f.	● Pl.	O t.f.	●	O t.f.	●	O t.f.	●	O t.f.	●
13	O fb.	●	O fb.	●	O fb.	●	O fb.	●	O fb.	◐
14	O fb.	◐	SO. m	◐	SO. m	◐	O m	◐	SO. m	◐
15	C	Br.	C	◐	C	◐	C	◐	C	◐
16	SO. f	◐	O t.f.	◐	NO. t.f.	◐	NO. f	◐	NO. fb.	◐
17	NO. fb.	●	O fb.	●	O fb.	●	SO. m	◐	SO. m	◐
18	S fb.	●	S fb.	◐	S fb.	◐	S fb.	◐	S fb.	● Pl.
19	O fb.	◐	S fb.	◐	S fb.	◐	S fb.	◐	S fb.	◐
20	C	●	S fb.	●	SE. m	◐	SE. f	◐	SE. t.f.	◐
21	C	●	C	●	C	●	C	●	C	● Pl.
22	O fb.	● Pl.	NE. fb.	● Pl.	NE. fb.	●	NE. f	● Pl.	NE. f	●
23	NE. fb.	◐	NE. fb.	◐	NE. fb.	◐	NE. fb.	◐	N fb.	◐
24	C	◐	C	◐	SE. fb.	●	SE. fb.	●	SE. fb.	●
25	C	●	SE. t.fb.	● Pl.	SE. t.fb.	●	SE. t.fb.	● Pl.	SE. t.fb.	● Pl.
26	E fb.	◐	E fb.	◐	E fb.	◐	E fb.	◐	E fb.	◐
27	E fb.	◐	C	◐	E fb.	◐	E fb.	◐	E fb.	◐
28	C	◐	E fb.	◐	E m	◐	E m	◐	E m	◐
29	C	◐	SE. t.fb.	◐	SE. fb.	◐	SE. m	◐	SE. m	◐
30	C	○	SE. fb.	◐	SE. m	◐	SE. m	●	SE. m	●
31	C	◐	SE. fb.	◐	SE. fb.	◐	SE. fb.	◐	SE. fb.	◐

Juin.

1	C	◐	C	◐	C	◐	C	◐	C	◐
2	C	◐	C	◐	C	◐	O fb.	◐	O fb.	● Pl.
3	C	●	E fb.	●	E fb.	●	E fb.	◐	E fb.	◐
4	C	◐	C	◐	E fb.	◐	SE. fb.	◐	C	◐
5	C	○	C	○	E fb.	○	E fb.	○	E fb.	○
6	C	○	C	○	SE. t.fb.	○	SE. t.fb.	○	SE. t.fb.	○
7	E fb.	○	E fb.	○	E fb.	○	E fb.	○	E fb.	○
8	E fb.	○	E fb.	○	SE. t.fb.	○	E fb.	○	C	○
9	C	○	C	○	SE. fb.	○	SE. fb.	○	SE. fb.	○
10	E fb.	◐	E fb.	◐	E fb.	○	E m	◐	E m	◐
11	E fb.	○	SE. f	○	SE. t.f.	○	SE. t.f.	○	SE. t.fb.	○
12	E fb.	◐	E f	◐	E f	◐	E f	◐	E m	●
13	C	○	E fb.	◐	E fb.	◐	E fb.	◐	E fb.	◐
14	C	○	C	◐	C	◐	O fb.	●	O fb.	◐
15	C	○	C	○	C	○	C	○	SE. fb.	◐
16	SE. fb.	◐	SO. f	◐	SO. t.f.	◐	SO. t.f.	◐	SO. t.f.	● Pl.
17	C	◐	C	● Pl.	C	◐	C	◐	C	◐
18	C	◐	C	◐	C	◐	C	◐	C	● Pl.
19	C	○	C	◐	C	◐	C	◐	C	◐
20	C	◐	C	◐	C	● Pl.	C	●	C	●
21	C	○	C	○	O fb.	◐	O fb.	◐	O fb.	●
22	C	◐	C	◐	S t.fb.	◐	S t.fb.	● Pl.	S fb.	●
23	C	◐	C	◐	C	◐	C	●	C	●
24	C	◐	C	●	S fb.	◐	S fb.	◐	S fb.	● Pl.
25	C	● Pl.	C	● Pl.	C	●	C	● Pl.	C	●
26	C	◐	O fb.	◐	O fb.	◐	O fb.	◐	C	◐
27	C	◐	C	◐	C	◐	C	◐	C	◐
28	C	●	C	●	C	●	C	◐	C	◐
29	C	◐	O fb.	◐	O fb.	◐	C	◐	O fb.	◐
30	NO. fb.	○	NO. fb.	◐	NO. fb.	◐	NO. fb.	●	NO. fb.	◐

Mai.

Direction des vents, état du ciel, pluie et neige.

Date.	6h		8h		10h		Pluie et neige. Vingtièmes du pouce.		Remarques.
	Vents.	État du ciel.	Vents.	État du ciel.	Vents.	État du ciel.	8h mat.	8h soir.	
1	E t.f.	●	E m	●	E m	◐			Le 18, tonnerre au loin.
2	E m	◐	NE. fb.	◐	NE. fb.	◐			
3	E fb.	◒	E fb.	◒	E fb.	◒			
4	O t.f.	◐	SO. fb.	◐	SO. fb.	◐			
5	S fb.	●	S fb.	◒	O fb.	◒ Pl.			
6	O f	◐	O fb.	◐	O fb.	◐	0,075		
7	SO. m	◐	SO. t.fb.	◐	C	○			
8	O fb.	◐	C	◐	C	◐		0,025	
9	S f	◐	C	◐	C	◐			
10	S fb.	◒	S fb.	◐	C	●	0,075		
11	SO. fb.	●	O fb.	◒ Pl.	O m	● Pl.	0,050	0,100	
12	O f	◒	O m	◒	O fb.	●	0,163		
13	O fb.	◐	O fb.	◐	O fb.	◐			
14	C	◐	C	◐	C	○			
15	S fb.	●	S m	◒ Pl.	S m	◒ Pl.			
16	NO. fb.	◐	C	◐	NO. t.fb.	◒	0,075		
17	SO. m	◐	SO. m	◐	SO. m	◒	0,050		
18	S fb.	◒	S fb.	◒	C	◒		0,175	
19	S fb.	◐	S fb.	◐	S fb.	◐	0,025		
20	SE. t.f.	◐	SE. m	◐	C	◐			
21	C	◒ Pl.	C	● Pl.	C	◒ Pl.			
22	NE. m	◒	NE. fb.	◒	NE. fb.	◒	0,050	0,075	
23	C	◐	C	◐	C	◐			
24	C	●	C	●	C	◒			
25	E t.fb.	◒ Pl.	E t.fb.	◒ Pl.	C	●		0,275	
26	E fb.	◐	C	○	C	○			
27	E fb.	◐	C	◐	C	◐			
28	E m	◐	C	◐	C	◐			
29	SE. m	◐	C	◐	C	◐			
30	SE. m	◐	C	◐	C	◐			
31	C	◒	C	◒	C	◒			

Juin.

1	O fb.	● Pl.	O fb.	● Pl.	O t.fb.	◒		1,125	Le 1, grêle et tonnerre à 5h soir, forte pluie à 6h.
2	O fb.	● Pl.	O fb.	●	O fb.	◒ Pl.	0,100	0,875	
3	C	◐	C	◐	C	◐	0,025		Le 2, à 6h soir, forte pluie et tonnerre.
4	C	◐	C	◐	C	○			
5	E fb.	○	C	○	C	○			Le 7, à 6h soir, pluie et tonnerre et soleil en même temps.
6	SE. t.fb.	○	C	○	C	○			
7	S fb.	◐ Pl.	C	◐	C	◐		0,050	
8	C	◐	SE. t.fb.	◐	C	◐			Le 21, à 2h, tonnerre au loin.
9	SE. fb.	○	C	○	C	○			
10	E fb.	◐	C	◐	C	◐			Le 16, à 5h matin, pluie.
11	SE. fb.	○	C	◐	C	◐			
12	E fb.	●	C	●	C	●			
13	C	◐	C	◐	C	◐			
14	C	◐	C	◐	C	◐			
15	SE. fb.	◐	C	◐	C	◐			
16	SO. t.f.	◐	SO. fb.	◐	SO. fb.	◐			
17	C	◐	C	◐	C	◒ Pl.		0,075	
18	C	◐ Pl.	C	◐	C	○		0,088	
19	C	◐	C	○	C	◐			
20	C	●	C	◐	C	◐			
21	E fb.	◐	C	◐	C	◐			
22	S fb.	●	S fb.	●	C	●		0,075	
23	C	◐	C	◐	C	◐		0,038	
24	C	● Pl.	C	●	C	●		2,525	
25	C	● Pl.	C	◐	C	◐	0,013	0,125	
26	C	◐	C	◐	C	◐			
27	C	◐	C	◐	C	◐			
28	C	◐	C	◐	C	◐	0,275	0,213	
29	O fb.	◐	O fb.	◐	O fb.	◐			
30	C	◐	C	◐	C	◐			

JUILLET.

Direction des vents, état du ciel, pluie et neige.

Date.	8h		10h		Midi.		2h		4h	
	Vents.	État du ciel.	Vents.	État du ciel.	Vents.	État du ciel.	Vents.	État du ciel.	Vents.	État du ciel.
1	NO. fb.	◐	S fb.	◐	S fb.	◐	O fb.	● Pl.	O fb.	◐
2	O m	◐	O m	◐	O fb.	◐	O fb.	◐	O fb.	◐
3	C	◐	C	◐	C	◐	S fb.	◐	C	◐
4	C	◐	C	◐	C	◐	S fb.	● Pl.	S fb.	◐
5	C	◐	C	◐	C	● Pl.	C	● Pl.	S fb.	◐
6	C	◐	C	◐	C	◐	C	◐	S fb.	◐
7	C	◐	C	◐	S fb.	●	S fb.	●	C	◐
8	C	◐	C	◐	C	◐	C	◐	C	◐
9	C	◐	C	◐	C	◐	NO. fb.	● Pl.	NO. fb.	●
10	C	◐	O fb.	◐	O fb.	◐	O fb.	◐	O fb.	◐
11	S m	●	S f	◐	S f	◐	S f	◐	S f	◐
12	S fb.	●	C	◐	S t.fb.	◐	S fb.	●	C	●
13	O fb.	●	O m	◐	O f	◐	O f	●	O f	◐
14	O fb.	◐	O fb.	◐	O m	◐	O fb.	◐ Pl.	O fb.	◐
15	C	◐	O fb.	◐	O fb.	◐	C	◐	SO. fb.	◐ Pl.
16	O fb.	○	O fb.	○	O fb.	○	O fb.	◐	C	◐
17	O fb.	◐	O fb.	◐	O f	◐	O f	◐	O fb.	◐
18	O fb.	◐	O fb.	◐	O f	◐	O fb.	◐	O f	◐
19	C	◐	O fb.	◐	O fb.	◐	O m	◐	O m	◐
20	C	○	C	○	C	◐	C	◐	C	◐
21	C	○	C	○	S fb.	○	SE. fb.	○	SE. fb.	○
22	C	○	SE. fb.	○	S fb.	○	S fb.	○	S fb.	○
23	NO. t.f.	◐	NO. t.f.	◐	NO. t.f.	◐	NO. t.f.	◐	NO. t.f.	◐
24	C	○	C	◐	C	◐	C	◐	C	◐
25	C	◐	SE. f	○	SE. f	○	SE. t.f.	◐	SE. fb.	◐
26	S fb.	◐	S m	◐	S m	◐	S m	◐	S m	◐
27	C	○	C	◐	C	◐	S t.fb.	◐	S t.fb.	◐
28	S fb.	○	SO. f	◐	SO. f	◐	O f	◐	O m	◐
29	C	◐	O m	○	O m	◐	O m	◐	O fb.	◐
30	C	○	O fb.	◐	O fb.	◐	N fb.	◐	N fb.	○
31	C	○	C	◐	C	◐	C	◐	C	◐

AOÛT.

1	C	◐	C	◐	C	◐	C	●	C	◐
2	C	○	C	○	SE. fb.	◐	SE. fb	◐	SE. fb.	◐
3	C	◐	C	◐	C	◐	NE. fb.	●	N fb.	◐
4	N fb.	◐	N fb.	●	E fb.	●	E fb.	◐	E t.fb.	◐
5	E fb.	◐	E f	○	E f	○	E f	◐	E m	◐
6	C	○	C	◐	E fb.	◐	E m	◐	E m	◐
7	E fb.	○	E t.f.	○	E t.f.	○	E t.f.	○	E t.f.	○
8	SE. fb.	◐	SE. fb.	●	S fb.	◐	S fb.	◐	S fb.	◐
9	C	◐	C	◐	C	◐	E t.fb.	◐	E t.fb.	◐ Pl.
10	SO. t.fb.	●	SO. fb.	◐	O f	◐	O f	◐	O m	◐
11	NO. fb.	●	C	◐	C	◐	N m	◐	N fb.	◐
12	N fb.	○	N f	◐	N f	◐	NO. f	◐	NO. f	◐
13	C	○	C	◐	NO. fb.	◐	NO. f	◐	NO. f	◐
14	NO. t.fb.	◐	NO. m	◐	NO. f	◐	NO. f	◐	NO. t.f.	◐
15	C	◐	C	◐	N fb.	◐	NO. t.f.	● Pl.	C	◐ Pl.
16	C	○	C	◐	C	◐	NO. fb.	◐	NO. t.f.	◐
17	C	○	C	◐	NO. f	● Pl.	NO. fb.	◐	N f	◐
18	N fb.	◐	N fb.	◐	N fb.	◐	N fb.	◐	N fb.	◐
19	C	◐	C	◐	NE. fb.	◐	C	◐	C	◐
20	C	●	C	●	SE. t.f.	●	SE. t.f.	●	SE. f	●
21	C	●	C	●	C	◐	NE. fb.	◐	C	◐
22	C	◐	NE. fb.	○	N fb.	◐	N fb.	◐	N fb.	◐
23	E t.fb.	◐	NE. fb.	○	E f	○	E f	◐	E m	◐
24	E fb.	◐	E f	○	E t.f.	○	E t.f.	○	E f	○
25	E fb.	◐	E m	◐	E f	◐	E f	◐	E f	◐
26	C	○	E f	◐	E fb.	◐	E t.fb.	◐	NE. fb.	◐
27	NE. fb.	○	NE. t.f.	○	NE. t.fb.	○	NE. t.f.	○	NE. t.f.	○
28	C	◐	NE. t.fb.	◐	NE. fb.	◐	NE. fb.	◐	NE. t.fb.	○
29	NE. fb.	◐	NE. fb.	○	C	○	C	○	NE. t.fb.	○
30	C	● Pl.	C	●	S fb.	◐	S m	◐	S m	● Pl.
31	C	Br.	C	Br.	C	◐	C	◐	C	◐

JUILLET.

Direction des vents, état du ciel, pluie et neige.

Date.	6h		8h		10h		Pluie et neige. Vingtièmes du pouce.		Remarques.
	Vents.	État du ciel.	Vents.	État du ciel.	Vents.	État du ciel.	8h mat.	8h soir.	
1	C	◐	C	◐	C	◐		0,100	Le 29, à 4h mat., arc-en-ciel.
2	O fb.	◐	C	○	S fb.	○			
3	C	◐	C	◐	C	◐			
4	C	◐	C	◐	C	◐			
5	C	◐	C	◐	C	◐		0,163	
6	C	◐	C	◐	C	◐		0,013	
7	C	◐	C	◐	C	◐			
8	C	◐	C	◐	C	◐			
9	NO. fb.	●	O fb.	◐	C	◐		0,138	
10	C	◐	C	◐	C	○			
11	S fb.	● Pl.	S fb.	◐	S fb.	● Pl.		0,400	
12	C	◐	C	◐	C	●	0,175	0,025	
13	O f	◐	C	◐	C	◐			
14	O fb.	●	O fb.	● Pl.	C	●		0,163	
15	SO. fb.	● Pl.	C	◐	C	◐	0,013	0,150	
16	O fb.	◐	C	◐	O fb.	◐			
17	O fb.	◐	O fb.	◐	O fb.	◐			
18	O fb.	◐	O fb.	◐	O fb.	◐			
19	O fb.	◐	C	○	C	○			
20	C	○	C	○	C	○			
21	C	○	C	○	C	◒			
22	C	◐	S fb.	◐	S fb.	◐			
23	NO. fb.	◐	NO. fb.	◐	C	○			
24	C	◐	C	◐	C	◐			
25	E fb.	◐	S fb.	◐	S m	◐			
26	C	◐	C	○	C	◐			
27	S fb.	◐	C	○	S fb.	○			
28	O t.fb.	○	C	○	C	○			
29	C	◐	C	◐	C	○			
30	C	○	C	○	C	○			
31	C	◐	C	◐	C	●			

AOÛT.

1	C	◐	C	○	C	○			Le 5 et 7, à 8h soir, pluie tonnerre et éclairs.
2	C	◐	C	◐	C	○			
3	C	●	C	◐	C	◐			Le 9, à 4h ap. midi, pluie et soleil en même temps.
4	E t.fb.	◐	C	◐	C	◐			
5	E m	●	E m	● Pl.	E fb.	◒		0,250	Le 10, à 5h du matin, pluie et arc-en-ciel.
6	E m	◐	E m	◐	C	○			
7	E f	◐	E f	● Pl.	E fb.	●			Le 15, à 10¾h matin, pluie et tonnerre.
8	C	◐	C	◐	C	◐			
9	C	●	C	◐	C	◐		0,025	Le 17, à midi, pluie et tonnerre.
10	C	◐	C	◐	C	◐ Pl.	0,075	0,025	
11	N fb.	●	C	●	C	◐	0,150		Le 18, à 5h soir, pluie et arc-en-ciel.
12	NO. f	●	NO. fb.	◐	NO. fb.	◐			
13	C	◐	C	◐	C	◐			
14	NO. f	◐	NO. fb.	◐	C	◐			
15	C	◐	C	◐	C	◐		0,263	
16	NO. fb.	◐	C	◐	C	◐			
17	C	●	C	●	C	◐		0,225	
18	N fb.	◐	C	◐	C	◐			
19	C	◐	C	◐	C	◐			
20	C	◐	C	●	C	● Pl.			
21	C	◐	C	◐	C	◐	0,025		
22	N fb.	◒	C	◐	C	◐			
23	E fb.	◐	E fb.	○	E t.fb.	○			
24	E fb.	○	C	○	C	○			
25	E fb.	◒	C	○	C	○			
26	C	◐	C	◐	C	◐			
27	NE. t.f.	○	E fb.	○	C	○			
28	C	◐	C	◐	NE. fb.	○			
29	C	○	C	◐	C	◐			
30	O m	● Pl.	C	◐	C	○			
31	C	◐	C	○	C	◐		0,125	

Septembre.

Direction des vents, état du ciel, pluie et neige.

Date.	8h		10h		Midi.		2h		4h	
	Vents.	État du ciel.	Vents.	État du ciel.	Vents.	État du ciel.	Vents.	État du ciel.	Vents.	État du ciel.
1	C	● Pl.	C	●	N fb.	● Pl.	NO. fb.	● Pl.	NO. fb.	● Pl.
2	C	●	C	●	N t.fb.	●	N fb.	●	NO. fb.	●
3	C	○	C	●	C	●	C	●	C	●
4	C	●	C	●	S fb.	●	S fb.	●	C	●
5	C	●	C	●	C	●	S m	●	S m	●
6	C	● Pl.	SO. fb.	●	SO. m	●	SO. m	●	SO. m	●
7	C	●	C	●	C	●	C	●	C	●
8	C	Br.	O fb.	● Pl.	S t.fb.	● Pl.	O fb.	●	C	●
9	C	●	NO. fb.	●	NO. fb.	●	NO. fb.	●	NO. m	●
10	O t.fb.	●	O fb.	●	O f	●	O f	●	O t.f.	●
11	NO. fb.	●	NO. fb.	●	NO. fb.	●	NO. fb.	●	NO. fb.	●
12	C	○	NO. fb.	●	NO. fb.	●	NO. fb.	●	NO. fb.	●
13	O m	●	O m	● Pl.	O m	● Pl.	O m	● Pl.	O f	● Pl.
14	C	● Pl.	C	● Pl.	C	●	C	●	C	●
15	C	●	SE. fb.	●	SE. m	●	SE. f	●	SE. m	●
16	C	●	E m	●	E f	●	E fb.	●	E fb.	●
17	C	○	C	○	C	●	C	●	C	●
18	C	○	E fb.	●	E f	●	E f	●	E f	●
19	E m	●	E f	●	E f	●	E f	●	E f	●
20	E f	●	E f	●	E f	● Pl.	E m	● Pl.	E m	● Pl.
21	C	●	E fb.	●	E fb.	●	E fb.	●	SE. fb.	●
22	C	●	C	●	SE. fb.	●	S fb.	●	S fb.	●
23	C	●	S fb.	●	S fb.	●	S fb.	●	C	●
24	C	●	C	●	C	●	C	●	E t.fb.	●
25	C	● Pl.	SO. fb.	●	SO. fb.	●	SO. fb.	●	SO. fb.	●
26	C	●	SO. m	●	SO. f	●	SO. fb.	●	SO. m	●
27	C	○	C	●	S fb.	●	S fb.	●	C	●
28	S fb.	● Pl.	S fb.	●	SO. fb.	●	SO. fb.	●	SO. fb.	●
29	C	○	O fb.	●	O fb.	●	S fb.	●	S fb.	●
30	C	●	S fb.	●	S fb.	●	C	●	C	● Pl.

Octobre.

1	C	●	S fb.	●	S f	●	S f	●	S f	●
2	S fb.	○	S f	○	O t.f.	○	O f	●	O f	●
3	C	Br.	C	○	O fb.	●	C	●	O fb.	●
4	O fb.	●	O fb.	●	C	●	C	●	O fb.	●
5	C	●	C	●	S fb.	●	S f	●	S t.f.	●
6	O f	●	O t.f.	●	O t.f.	●	O t.f.	●	O t.f.	●
7	O t.f.	●	O t.f.	●	O t.f.	●	O f	●	O f	○
8	C	○	S fb.	○	O fb.	○	C	○	C	○
9	C	○	C	○	O fb.	●	S m	●	C	○
10	O fb.	●	S fb.	○	C	●	C	●	C	●
11	C	●	C	●	SE. fb.	●	SE. fb.	●	C	○
12	C	○	C	○	C	○	S fb.	○	S fb.	○
13	C	○	SE. fb.	○	SE. fb.	○	C	○	C	○
14	C	○	C	Br.	C	●	C	○	C	○
15	C	●	S fb.	●	S m	●	S m	●	S m	●
16	C	Br.	C	Br.	C	●	C	●	C	●
17	C	○	C	○	S fb.	○	S fb.	○	S m	●
18	C	●	S m	●	S fb.	●	S fb.	●	S fb.	●
19	C	●	S fb.	●	S fb.	●	S fb.	●	S m	●
20	C	○	O fb.	○	O f	○	O t.f.	○	O t.f.	●
21	C	●	C	●	O fb.	●	O f	●	O fb.	●
22	C	●	O fb.	●	O fb.	●	O m	●	O fb.	●
23	C	○	NO. t.fb.	○	NO. fb.	○	C	○	C	○
24	C	○	NO. fb.	○	E fb.	○	E fb.	○	E fb.	○
25	E fb.	●	E fb.	●	E fb.	●	E fb.	●	E fb.	●
26	C	●	E fb.	●	E fb.	●	C	●	C	●
27	E fb.	●	E fb.	●	E fb.	●	E fb.	●	E fb.	●
28	E fb.	●	E fb.	●	E fb.	●	E fb.	●	C	●
29	C	Br.	C	● Pl.	C	●	C	●	C	● Pl.
30	C	●	C	●	E t.fb.	●	E t.fb.	● Pl.	C	● Pl.
31	C	●	E t.fb.	●	E t.fb.	●	E t.fb	●	C	●

Septembre.

Direction des vents, état du ciel, pluie et neige.

Date.	6h		8h		10h		Pluie et neige. Vingtièmes du pouce.		Remarques.
	Vents.	État du ciel.	Vents.	État du ciel.	Vents.	État du ciel.	8h mat.	8h soir.	
1	C	●	C	●	C	●		0,388	Le 1, à midi, pluie et tonnerre.
2	NO. fb.	◐	C	◐	C	◐			
3	C	◐	C	●	C	●			Le 5, à 9h soir, parasélène.
4	C	◐	C	◐	C	◐			
5	SO. fb.	◐	SO. fb.	◐	SO. fb.	◐			
6	C	◐	S fb.	◐	C	◐	0,375		
7	C	●	C	●	C	◐		0,050	
8	C	◐	C	◐	C	◐		0,125	
9	NO. m	◐	NO. m	◐	C	◐		0,050	
10	O f	● Pl.	O f	●	O t.f.	● Pl.			
11	NO. fb.	◐	NO. fb.	◐	NO. t.fb.	◐			
12	NO. fb.	◐	C	◐	C	◐			
13	O fb.	● Pl.	O fb.	● Pl.	C	●		0,150	
14	C	●	C	● Pl.	C	●	0,025	0,275	
15	SE. fb.	◐	C	◐	C	◐			
16	C	◐	C	⊜	C	○			
17	E t.fb.	◐	C	○	C	○			
18	E fb.	◐	E fb.	◐	E fb.	◐			
19	E t.fb.	◐	E t.f.	● Pl.	E fb.	●			
20	E m	●	E fb.	●	E fb.	●		0,200	
21	C	◐	C	○	C	○			
22	C	◐	C	⊜	C	○			
23	C	◐	C	◐	C	◐			
24	C	◐	C	◐	C	○			
25	SO. fb.	◐	SO. fb.	◐	SO. f	◐	0,050	0,050	
26	SO. fb.	◐	SO. fb.	◐	SO. m	◐			
27	C	○	SO. fb.	◐	SO. fb.	◐			
28	C	○	C	○	C	○			
29	C	●	C	●	C	●		0,017	
30	C	●	S fb.	⊙	S m	○	0,100	0,017	

Octobre.

1	S f	◐	S f	◐	S f	◐			Le 2, de 7 à 10h, cerle à couleurs prismatiques autour du soleil.
2	C	◐	C	◐	C	◐			
3	C	◐	O fb.	◐	O fb.	●			
4	O fb.	◐	C	○	C	○			
5	S f	● Pl.	S fb.	● Pl.	O fb.	◐		0,200	
6	O f	◐	O f	◐	O m	○			
7	O m	○	C	○	C	○			
8	C	○	C	○	C	○			
9	C	○	C	○	C	◐			
10	C	○	C	◐	C	◐			
11	C	○	C	○	C	○			
12	C	○	C	○	C	○			
13	C	○	C	○	C	○			
14	C	◐	C	◐	S fb.	◐			
15	S m	●	S fb.	● Pl.	O fb.	●		0,038	
16	C	◐	C	◐	C	○			
17	C	○	C	○	C	○			
18	C	◐	C	○	C	○			
19	S fb.	◐	O t.f.	◐	O t.f.	◐			
20	O m	○	C	○	C	○			
21	C	◐	C	◐	C	◐			
22	C	◐	C	◐	C	○			
23	C	◐	C	◐	C	○			
24	C	◐	C	◐	C	◐			
25	C	●	C	●	C	●			
26	C	◐	C	◐	E fb.	●			
27	E fb.	●	E fb.	●	C	●			
28	C	●	C	●	C	●			
29	C	●	C	◐	C	◐	0 075	0,013	
30	C	●	C	●	C	●		0,025	
31	C	●	C	◐	C	●			

Novembre.

Direction des vents, état du ciel, pluie et neige.

Date.	8h		10h		Midi.		2h		4h	
	Vents.	État du ciel.	Vents.	État du ciel.	Vents.	État du ciel.	Vents.	État du ciel.	Vents.	État du ciel.
1	C	●	E t.fb.	●	C	●	C	●	C	●
2	C	● Pl.	E fb.	●	E fb.	●	E fb.	●	SE. fb.	●
3	C	●	C	●	SE. fb.	●	C	● Pl.	C	● Pl.
4	C	● Pl.	C	● Pl.	C	●	C	●	C	●
5	E fb.	● Pl.	E fb.	● Pl.	NE. fb.	● Pl.	NE. f	●	NE. t.f.	●
6	C	●	C	●	E fb.	●	E m	●	E fb.	●
7	C	○	C	●	SE. fb.	●	SE. fb.	●	C	●
8	C	●	C	●	C	●	C	●	C	○
9	C	●	C	●	C	●	C	●	C	●
10	E t.fb.	●	E fb.	●	E m	●	E f	○	E f	○
11	E m	●	E f	●	E f	●	E f	○	E fb.	●
12	C	●	E fb.	●	E fb.	●	E t.fb.	●	C	●
13	C	● Pl.	C	● Pl.	C	● Pl.	C	●	C	●
14	C	●	C	●	E fb.	●	C	●	C	●
15	C	●	E fb.	●	E fb.	●	C	●	E fb.	● Pl.
16	E fb.	●	E fb.	●	E f	●	E f	●	E f	●
17	O fb.	●	O m	●	O m	●	O m	●	O fb.	●
18	C	●	C	●	C	●	C	●	C	●
19	C	Br.	C	Br.	C	● Pl.	C	● Pl.	C	● Pl.
20	N m	● Ng.	N m	● Ng.	N m	● Ng.	N m	● Ng.	N m	●
21	C	●	C	●	C	●	C	●	C	●
22	C	○	C	○	C	○	C	○	C	○
23	C	○	C	○	C	○	C	○	C	●
24	S m	●	O fb.	●	O t.fb.	●	O fb.	●	O fb.	●
25	C	●	C	●	C	●	SO. fb.	●	C	●
26	C	Br.	C	Br.	C	●	C	●	C	●
27	N t.fb.	●	N fb.	●	N t.fb.	●	N t.fb.	●	C	○
28	C	○	C	○	C	○	C	○	C	○
29	O fb.	●	O fb.	●	O t.fb.	●	O t.fb.	●	O t.fb.	●
30	C	Br.	C	Br.	O fb.	●	C	○	C	Br.

Décembre.

1	C	●	C	●	C	●	C	●	C	●
2	E fb.	●	E f	●	E f	●	C	●	C	●
3	E t.fb.	●	E t.f.	●	E t.fb.	●	E t.f.	●	E fb.	●
4	E fb.	●	C	●	C	●	C	●	C	● Pl.
5	C	●	C	●	C	●	C	●	C	●
6	C	●	C	●	C	●	C	●	C	●
7	C	●	C	●	C	●	SO. t.fb.	●	C	● Ng.
8	SO. fb.	●	O fb.	●	O fb.	●	C	●	O m	●
9	SO. m	●	SO. t.f.	●	SO. t.f.	●	O f	●	O f	●
10	C	●	C	● Ng.	C	● Ng.	C	●	C	●
11	C	●	C	●	O fb.	●	O m	●	O m	●
12	C	●	C	●	C	●	C	●	C	●
13	C	●	C	●	C	● Ng.	C	●	C	●
14	C	Br.	C	●	C	●	C	●	C	●
15	O fb.	●	O fb.	●	O m	●	O m	●	O m	●
16	O t.f.	●	O t.f.	●	O t.f.	●	O t.f.	●	O t.f.	●
17	O f	● Ng.	O t.f.	●	O t.f.	● Ng.	O t.f.	●	O t.f.	●
18	O m	●	O m	●	O f	●	O f	●	O f	●
19	O m	●	O fb.	○	O m	●	O t.f.	●	O f	●
20	O t.f.	Ng.	O t.f.	●	O t.f.	●	NO. t.f.	●	NO. t.f.	●
21	O m	●	NO. f	●	NO. f	●	NO. f	● Ng.	NO. f	●
22	C	●	C	●	C	●	C	●	NO. t.fb.	●
23	C	○	C	○	C	○	C	○	C	○
24	C	○	C	○	C	○	E t.fb.	○	C	○
25	C	○	C	○	C	○	C	○	C	○
26	SO. m	●	O f	●	O t.f.	●	O f	●	O m	●
27	NO. m	●	NO. m	●	NO. m	●	NO. fb.	●	NO. fb.	●
28	C	●	C	●	N t.fb.	●	N fb.	●	C	●
29	O fb.	●	O fb.	●	O fb.	●	O fb.	●	O fb.	●
30	O fb.	●	O f	●	O f	●	O f	●	O fb.	●
31	O fb.	●	O fb.	●	O fb.	●	O fb.	●	O fb.	●

Novembre.

Direction des vents, état du ciel, pluie et neige.

Date.	6h		8h		10h		Pluie et neige. Vingtièmes du pouce.		Remarques.
	Vents.	État du ciel.	Vents.	État du ciel.	Vents.	État du ciel.	8h mat.	8h soir.	
1	C	◐	C	◐	C	●			Le 20, à 6h mat., neige.
2	SE. f	◐	SE. fb.	◐	SE. fb.	◐	0,175		
3	C	●	C	●	C	● Pl.		0,100	
4	C	●	C	●	C	●	0,017		
5	NE. t.f.	●	NE. t.f.	●	NE. t.f.	●	0,300	0,325	
6	E fb.	○	E fb.	○	E fb.	○			
7	C	◐	C	○	C	○			
8	C	○	C	○	C	○			
9	C	●	E fb.	●	E fb.	●			
10	E f	●	E f	●	E m	●			
11	C	●	C	●	C	◐			
12	C	●	C	● Pl.	C	● Pl.		0,025	
13	C	● Pl.	C	● Pl.	C	●	0,350	0,100	
14	C	●	C	●	C	●			
15	E fb.	● Pl.	E fb.	● Pl.	C	●			
16	E f	●	E m	●	SE. m	●			
17	O fb.	●	C	●	C	●			
18	C	●	C	● Pl.	E fb.	● Pl.			
19	N fb.	● Pl.	N fb.	● Pl.	N fb.	●	0,500	0,450	
20	N m	●	NO. m	●	NO. m	●	0,100	0,200	
21	C	●	C	○	C	○			
22	C	○	C	○	C	○			
23	S fb.	●	S m	●	S f	● Ng.			
24	C	●	C	●	C	○			
25	C	◐	C	○	C	○			
26	C	●	C	●	C	●			
27	C	○	C	○	C	○			
28	C	○	C	○	C	○			
29	C	●	C	●	C	●			
30	C	Br.	C	Br.	C	Br.			

Décembre.

1	C	●	E fb.	●	E fb	●			Le 5, à 6h soir, cercle à couleurs prismatiques autour de la lune.
2	NE. f	●	NE. f	●	NE. f	●			
3	E fb.	◐	E fb.	◐	E fb.	◐			
4	C	● Pl.	C	● Ng.	C	● Ng.		0,150	
5	C	●	C	●	C	●	0,100		
6	C	●	C	●	C	● Ng.			
7	C	●	C	●	S t.fb.	●	0,175		
8	O f	◐	O m	◐	O fb.	◐			
9	O m	●	S m	● Pl.	S m	● Pl.			
10	S fb.	●	SO. fb.	◐	SO. fb.	◐	0,075	0,188	
11	C	●	C	●	C	◐			
12	C	●	C	●	C	●	0,007		
13	C	●	C	●	C	●			
14	C	●	O fb.	●	O fb.	●			
15	O t.f.	●	O t.f.	●	O t.f.	● Pl.	0,075		
16	O t.f.	●	O t.f.	●	O t.f.	●			
17	O t.f.	●	O t.f.	●	O t.f.	○	0,050		
18	O f	●	O f	● Ng.	O fb.	○			
19	O t.f.	●	O t.f.	Ng.	O t.f.	Ng.			
20	NO. f	●	NO. f	●	NO. f	●			
21	NO. fb.	●	NO. t.fb.	●	C	●			
22	C	○	C	○	C	○	0,100		
23	C	○	C	○	C	○			
24	C	○	C	○	C	○			
25	C	○	C	○	C	○			
26	O m	●	O m	●	O m	●		0,050	
27	NO t.fb.	●	C	●	C	●			
28	C	●	O fb.	●	O fb.	●			
29	O fb.	●	O fb.	●	O fb.	●			
30	O fb.	●	O fb.	●	O fb.	●			
31	O fb.	●	C	●	C	●			

Blank page retained for correct pagination

PÉKING.

ANNÉE 1843.

JANVIER.

Baromètre à $13^{o}\frac{1}{3}$ R.

Date.	5h	7h	9h	11h	1h	3h	5h	7h	9h
1	607,10	606,80	607,12	606,61	605,24	604,94	604,99	605,39	605,43
2	605,75	605,89	606,52	606,31	605,16	605,35	605,78	606,32	606,36
3	606,83	607,08	607,56	607,43	606,69	606,69	607,14	607,94	608,60
4	608,60	608,80	609,56	609,27	608,15	607,88	608,38	608,57	608,64
5	607,18	606,86	605,95	605,68	605,32	604,88	604,95	604,95	604,88
6									
7									
8									
9	611,93	611,92	611,99	611,69	610,15	609,47	609,08	609,20	609,07
10	607,76	607,75	607,73	607,59	606,05	605,51	605,47	605,62	605,67
11	605,98	606,37	606,97	606,88	605,54	604,85	604,99	605,12	605,24
12	604,16	604,18	604,33	604,22	602,48	602,39	602,40	602,82	603,63
13	603,53	604,82	605,97	606,71	606,61	606,97	608,01	609,30	610,54
14	610,87	612,52	613,10	613,14	612,15	611,07	611,11	611,03	613,15
15	613,35	613,53	613,73	613,09	611,26	610,92	610,57	611,14	611,61
16	610,25	610,37	610,81	610,49	608,68	607,71	607,75	607,94	608,01
17	606,59	606,53	606,46	605,44	604,06	603,51	603,23	603,30	603,14
18	601,00	601,50	601,89	601,78	600,71	600,72	601,48	601,80	602,70
19	604,39	604,49	605,35	605,13	604,03	603,93	604,27	605,07	605,80
20	606,46	606,19	606,35	605,48	603,99	602,89	602,44	602,38	600,92
21	608,26	610,02	611,78	612,02	610,86	612,25	612,48	613,55	613,88
22	614,76	615,19	615,34	615,04	613,74	613,15	613,04	613,51	613,94
23	613,43	613,46	613,92	613,29	612,06	611,66	611,87	612,22	612,44
24	611,27	611,10	611,02	609,83	608,20	607,10	607,20	607,30	606,41
25	603,88	603,92	603,91	603,31	602,02	601,65	601,97	602,64	603,65
26	606,06	607,59	608,06	608,43	607,58	607,57	607,53	607,92	607,58
27	606,07	605,81	605,93	605,22	604,00	603,93	604,29	604,99	605,45
28	605,73	606,55	607,35	606,94	605,57	604,49	604,53	604,77	604,75
29	603,48	604,08	604,11	604,69	604,07	604,50	605,99	608,23	610,03
30	611,45	612,95	613,46	613,43	612,00	611,49	611,21	611,29	611,34
31	610,14	609,66	609,58	609,00	607,96	607,39	607,30	607,52	607,84

FÉVRIER.

1	608,60	608,60	609,42	609,27	608,76	608,36	608,62	609,13	609,82
2	608,30	608,15	607,64	606,90	605,41	605,00	604,78	604,41	604,23
3	602,88	602,90	603,19	603,08	602,42	602,85	603,86	604,70	605,61
4	607,48	608,26	609,34	609,23	608,49	608,28	608,49	608,61	608,78
5	607,13	607,16	607,05	606,54	605,23	604,20	603,83	603,75	603,67
6	602,01	602,04	602,36	602,29	601,41	601,01	601,45	602,36	602,71
7	602,49	602,50	602,90	602,77	601,65	600,93	600,82	601,34	601,36
8	600,63	601,14	601,39	601,25	600,12	599,98	601,96	602,96	603,75
9	604,17	604,44	604,70	604,42	603,20	602,78	603,06	604,03	604,33
10	604,09	604,43	604,72	604,59	603,29	602,68	602,58	603,44	604,37
11	605,00	605,48	605,98	606,10	605,40	605,31	605,81	607,05	607,96
12	609,38	610,81	611,32	611,33	610,51	610,30	610,21	610,67	611,01
13	611,05	611,05	611,13	610,60	609,59	608,75	608,59	608,80	609,34
14	609,68	609,91	610,12	610,34	609,48	608,18	608,99	609,33	609,46
15	608,51	608,85	609,26	609,06	608,61	608,20	608,35	608,85	608,96
16	607,45	607,09	607,17	606,60	604,87	604,08	603,40	603,53	603,84
17	603,51	603,89	604,27	604,23	603,48	602,83	603,08	604,51	605,73
18	606,73	606,97	607,10	607,12	606,12	605,04	604,91	605,20	605,40
19	607,53	608,70	609,68	609,65	608,82	608,30	608,00	608,21	608,63
20	607,54	607,17	606,94	605,99	604,46	603,31	602,39	602,49	603,07
21	604,52	606,11	607,17	607,19	606,66	606,10	605,98	607,18	607,80
22	608,10	608,31	608,71	608,40	607,07	606,25	606,28	606,82	607,08
23	606,71	607,00	607,10	606,77	605,51	604,60	604,18	604,59	604,90
24	604,33	604,35	604,61	604,93	604,20	603,90	603,86	604,50	605,00
25	605,11	605,21	605,73	605,49	604,56	603,53	603,14	603,06	603,19
26	601,64	601,68	601,47	601,04	599,88	599,27	598,75	598,76	599,47
27	601,67	601,60	602,32	602,14	601,12	600,37	600,02	600,87	601,27
28	602,02	602,39	602,44	602,37	601,27	600,63	600,67	601,42	602,11

Mars.

Baromètre à $13^{o}\frac{1}{3}$ R.

Date.	5h	7h	9h	11h	1h	3h	5h	7h	9h
1	604,78	605,15	605,59	605,41	604,70	604,51	604,77	606,20	606,52
2	606,35	606,38	606,85	606,09	603,93	602,07	600,39	600,92	600,19
3	596,15	596,08	596,22	596,06	595,88	596,35	597,39	599,47	600,62
4	602,10	602,35	602,55	601,90	601,17	601,17	601,80	602,73	602,43
5	604,55	604,91	605,49	605,39	604,56	604,23	605,06	605,95	606,68
6	607,42	607,60	607,98	608,00	606,70	605,90	606,12	607,51	607,82
7	606,07	606,00	605,69	605,20	603,77	602,46	602,67	603,30	603,91
8	604,20	604,46	604,93	604,44	604,30	603,66	603,77	604,56	605,92
9	606,37	606,61	606,63	606,43	605,43	604,49	604,03	604,58	605,71
10	604,72	605,28	606,05	605,53	604,60	603,95	603,90	604,54	604,86
11	603,82	604,03	604,33	603,62	602,37	601,74	601,72	602,55	603,56
12	603,01	603,33	602,94	602,62	601,37	600,41	600,00	600,25	600,76
13	600,82	601,43	601,70	601,68	600,62	599,56	599,34	599,80	600,74
14	601,19	601,54	602,04	601,53	600,34	599,72	599,72	600,32	601,16
15	601,50	601,56	601,42	601,06	599,59	598,78	598,50	599,04	599,52
16	600,18	600,30	600,41	600,10	599,11	598,58	598,67	599,28	599,98
17	602,02	602,44	602,69	602,29	600,98	600,04	599,44	600,06	600,36
18	599,32	599,56	599,58	599,06	598,26	597,82	598,14	599,34	600,74
19	602,30	602,93	603,00	602,67	602,30	602,36	603,17	604,47	606,18
20	607,03	607,44	608,06	607,52	606,16	605,10	604,89	605,20	605,60
21	606,44	607,07	607,44	606,94	606,02	605,18	604,85	605,03	605,66
22	605,36	605,37	605,49	604,53	603,03	601,88	601,13	601,46	601,53
23	600,78	600,87	601,28	600,67	599,53	598,46	598,27	599,18	599,98
24	601,36	602,60	603,02	602,48	601,46	601,06	600,46	600,32	600,35
25	597,98	597,84	597,63	596,71	595,42	594,35	593,85	594,29	594,72
26	597,10	597,32	598,31	597,58	596,14	595,13	594,43	594,93	595,14
27	595,58	596,30	597,11	597,60	597,42	597,62	598,66	601,16	602,78
28	604,46	604,99	605,19	604,50	603,76	602,53	602,23	603,17	603,77
29	602,38	602,22	602,15	601,24	599,72	598,19	597,38	597,19	596,70
30	593,44	593,44	593,55	593,35	593,24	593,11	593,52	594,83	595,92
31	596,66	597,32	597,36	596,94	596,10	595,54	595,62	596,53	597,34

Avril.

1	599,04	600,17	600,57	600,24	599,19	598,24	598,01	598,83	600,14
2	601,54	602,05	601,97	601,07	599,43	598,93	599,14	599,64	600,25
3	599,50	599,65	599,56	599,28	599,06	598,60	598,18	597,73	597,32
4	593,30	593,20	593,20	592,86	592,64	592,60	592,77	593,18	594,19
5	594,20	594,21	594,12	593,40	592,55	591,22	591,28	593,50	595,40
6	600,50	602,11	602,30	601,52	600,39	599,19	598,68	598,96	599,16
7	598,36	598,22	597,47	596,46	594,80	593,95	592,91	593,14	593,83
8	594,35	595,28	595,98	594,95	596,25	596,14	596,24	596,94	597,27
9	596,03	596,34	596,60	595,84	595,90	594,18	594,34	595,40	596,90
10	600,49	601,61	602,19	602,07	601,30	600,70	601,08	602,53	603,67
11	602,24	602,36	601,33	600,80	599,65	598,76	598,63	599,75	600,66
12	602,32	602,72	602,81	601,95	600,86	599,62	598,90	598,70	599,44
13	600,20	600,32	600,24	599,48	598,39	597,58	597,46	597,69	598,13
14	599,20	600,02	600,66	600,40	599,97	599,26	600,64	601,74	602,14
15	601,45	601,38	601,08	600,44	599,10	597,96	597,24	596,45	596,95
16	595,28	595,38	595,25	595,00	594,18	594,44	595,28	596,30	597,60
17	599,19	599,22	598,62	597,94	596,53	595,53	595,12	595,80	596,00
18	594,32	594,42	594,19	594,11	594,04	592,64	591,93	592,15	592,46
19	592,26	592,56	592,65	591,88	590,86	589,27	589,28	590,69	592,71
20	594,24	595,11	596,53	598,16	599,37	599,36	599,56	600,17	600,68
21	600,30	600,56	600,55	599,70	598,24	596,40	595,65	595,56	595,87
22	594,67	594,87	594,64	593,90	592,21	591,08	590,49	590,41	590,92
23									
24									
25	595,45	596,67	596,07	596,44	595,75	595,48	595,55	596,55	598,06
26	600,04	600,50	600,38	599,68	598,62	597,36	596,81	597,13	597,64
27	597,19	597,55	597,62	597,16	596,38	595,42	594,94	595,26	595,83
28	595,63	596,00	596,26	595,98	595,38	594,62	594,28	595,06	595,58
29	596,42	597,24	598,47	598,10	597,43	596,60	596,50	597,72	598,73
30	597,86	598,12	598,00	597,05	595,76			593,84	594,34

Mai.

Baromètre à 13°1/3 R.

Date.	5h	7h	9h	11h	1h	3h	5h	7h	9h
1	593,22	593,48	593,14	592,47	591,67	591,03	591,12	591,92	592,93
2	595,72	596,57	596,43	595,66	594,75	593,65	592,82	593,26	593,91
3	591,37	591,28	591,23	590,44	589,65	589,07	589,21	590,12	590,12
4	592,25	594,28	595,41	595,31	595,13	593,97	593,91	594,16	594,57
5	594,52	594,31	594,72	594,62	594,51	594,47	594,29	594,83	596,43
6	598,82	600,94	601,06	600,97	600,36	599,36	599,07	599,36	599,46
7	597,10	596,91	595,46	594,46	593,29	593,47	594,24	596,13	597,47
8	600,69	601,40	601,35	600,52	599,20	597,96	596,90	597,12	597,33
9	595,66	596,06	595,98	595,56	594,03	592,39	592,04	592,63	594,27
10	597,30	598,57	598,27	597,96	596,51	595,65	595,14	595,23	595,14
11	595,36	596,43	596,80	596,87	596,04	595,91	595,79	596,78	598,51
12	600,26	601,01	601,04	600,60	598,96	598,22	598,10	598,09	598,70
13	598,13	598,48	598,22	597,37	595,61	594,03	593,71	593,89	594,52
14	593,30	593,60	593,70	593,34	592,28	591,15	590,64	591,32	592,93
15	596,90	597,43	598,00	597,69	597,08	595,61	594,58	595,25	597,17
16	600,84	601,92	602,19	601,54	600,59	599,03	598,36	598,58	599,58
17	599,80	599,81	599,70	598,18	597,21	595,84	594,54	594,27	594,57
18	594,41	595,13	595,20	594,88	594,04	593,13	592,72	593,16	593,97
19	594,43	594,96	595,08	595,16	595,03	594,40	594,30	594,38	594,77
20	594,78	595,63	596,11	596,10	595,59	594,66	594,07	594,48	594,60
21	593,79	593,58	593,26	593,13	592,79	592,76	593,05	594,14	595,55
22	596,16	596,61	596,49	596,06	595,15	594,05	593,54	593,46	593,86
23	594,36	594,99	595,15	595,12	594,54	594,17	594,46	594,63	594,81
24	594,24	594,59	594,79	594,84	594,13	594,03	593,83	594,15	594,51
25	592,87	591,79	590,81	589,54	588,15	586,93	586,45	586,26	586,14
26	585,40	585,82	585,90	586,37	586,86	586,83	587,31	588,21	589,29
27	591,23	591,72	592,02	591,88	591,54	591,51	591,56	591,96	593,02
28	594,33	594,97	595,15	594,80	594,27	593,59	593,04	593,41	594,63
29	595,10	595,60	595,81	595,37	594,85	594,31	593,82	593,94	594,64
30	595,23	595,40	595,35	594,81	593,86	592,95	592,12	592,30	594,32
31	594,21	594,34	594,72	594,67	594,32	593,58	593,35	593,85	595,39

Juin.

1	597,24	597,91	597,70	597,25	597,10	596,60	596,15	596,66	597,49
2	597,95	598,34	598,40	598,05	597,40	596,64	595,80	596,32	597,39
3	599,05	599,82	600,47	600,50	600,43	599,66	599,56	599,67	599,94
4	599,95	600,15	600,35	600,15	599,54	598,84	598,33	598,22	598,55
5	597,97	597,75	597,74	597,03	596,20	595,47	594,85	594,93	595,56
6	594,97	595,30	595,20	594,90	594,41	593,92	593,62	593,92	593,85
7	591,87	591,88	591,64	591,40			590,85	590,91	591,43
8	592,48	592,97	593,23	592,95	592,95	592,65	592,44	592,74	593,36
9	595,42	595,77	596,24	595,92	595,66	594,84	594,80	595,08	595,89
10	594,23	594,22	594,22	594,32	593,66	592,86	591,76	591,14	591,15
11	589,31	589,44	589,81	589,30	589,00	588,16	588,03	589,03	589,83
12	591,29	591,86	592,07	591,74	591,10	591,67	590,21	590,58	591,37
13	594,68	596,25	596,84	596,43	595,59	594,83	594,41	594,61	595,61
14	595,14	595,29	595,10	594,83	594,13	593,63	593,01	593,10	593,44
15	595,18	595,53	595,17	594,34	593,52	592,01	591,10	591,19	591,11
16	590,44	590,21	590,73	591,49	591,79	592,39	592,78	593,42	594,07
17	593,41	593,26	592,64	591,60	590,50	589,04	587,92	587,67	587,88
18	588,85	589,10	589,30	589,48	589,17	588,61	588,37	589,04	589,55
19	589,91	590,34	590,02	589,61	588,57	587,35	586,02	585,90	586,36
20	588,87	589,73	590,15	589,75	588,94	588,99	589,18	589,77	589,93
21	588,62	588,62	588,29	588,41	588,30	588,07	587,77	587,77	587,89
22	586,86	586,88	587,38	587,55	587,63	588,79	588,37	589,15	590,30
23	591,63	592,07	591,65	591,51	590,84	590,19	589,98	590,37	591,17
24	591,14	590,87	590,77	590,12	589,66	588,91	588,85	589,67	590,60
25	592,52	593,12	593,33	593,22	592,47	591,95	591,73	592,60	593,44
26	595,00	595,33	595,44	595,54	594,94	594,43	594,54	594,65	594,79
27	593,78	593,80	593,74	593,66	593,04	592,54	592,05	592,43	592,61
28	592,93	593,24	593,24	593,15	592,86	592,06	591,73	591,82	592,33
29	592,97	593,08	593,28	592,84	592,30	591,70	590,89	591,77	592,39
30	592,51	592,52	592,48	592,47	591,73	590,86	590,73	591,21	591,78

JUILLET.

Baromètre à $13^{0}\frac{1}{3}$ R.

Date.	5h	7h	9h	11h	1h	3h	5h	7h	9h
1	591,78	592,27	592,32	592,25	591,44	591,14	591,03	591,90	592,64
2	592,50	593,34	593,09	592,51	591,80	590,95	590,83	590,91	591,23
3	591,45	592,11	592,00	591,55	590,93	590,40	589,95	590,22	590,67
4	590,80	591,14	590,87	590,93	590,47	589,75	590,35	590,40	591,61
5	591,18	591,87	591,63	592,60	591,63	591,06	590,97	591,17	591,44
6	591,42	591,62	591,44	590,73	590,43	589,57	588,64	588,68	589,21
7	588,78	588,86	588,86	588,60	588,43	588,18	587,78	588,11	588,77
8	589,25	589,34	589,25	589,01	588,28	588,14	587,90	588,39	589,15
9	589,98	590,41	590,87	590,67	590,62	591,14	591,20	591,41	591,61
10	590,13	589,89	589,70	590,10	589,79	589,76	589,64	590,59	591,64
11	593,04	593,44	594,08	594,00	593,75	593,47	593,04	593,04	593,30
12	592,82	593,11	593,05	592,90	592,66	592,43	591,93	592,03	592,76
13	591,97	591,98	592,16	592,00	591,19	590,13	589,92	589,85	590,11
14	590,84	590,98	590,83	590,78	589,69	589,34	589,24	589,61	591,67
15	591,54	592,17	592,54	592,31	592,30	591,88	591,57	591,97	593,03
16	594,74	595,13	595,06	595,30	595,17	595,51	595,53	595,76	595,97
17	594,90	595,23	594,93	594,38	593,90	592,97	592,74	592,84	593,16
18	592,47	593,00	592,87	592,44	591,84	591,11	590,69	590,59	591,00
19	590,57	590,71	590,18	590,07	588,85	588,21	587,78	588,81	589,55
20	589,04	589,43	589,81	589,85	589,67	589,89	589,74	590,23	590,93
21	591,82	592,38	592,61	592,68	592,11	591,80	592,00	592,92	593,08
22	595,20	595,20	595,54	595,45	595,07	595,18	595,93	596,20	596,68
23	596,36	596,61	596,67	596,69	596,06	595,54	595,32	595,32	595,74
24	595,45	595,79	595,68	595,44	595,23	594,93	595,13	595,34	595,86
25	594,39	594,37	594,44	594,50	594,28	593,23	593,02	593,13	593,76
26	594,06	594,56	594,25	593,99	593,60	593,06	592,94	593,12	593,78
27	594,54	595,20	595,22	594,88	594,49	594,14	593,74	593,97	594,72
28	594,55	594,90	594,81	595,58	594,14	593,71	593,00	593,15	593,31
29	593,07	593,17	593,26	592,94	592,58	592,14	591,52	591,57	591,90
30	591,43	591,55	591,41	590,92	590,18	589,46	589,35	589,29	589,94
31	589,94	590,10	589,94	589,67	589,37	588,94	588,72	588,56	589,36

AOÛT.

1	589,62	589,88	589,85	589,59	589,08	588,87	588,62	588,75	589,30
2	590,06	590,50	590,52	590,35	589,81	589,19	589,13	589,55	590,10
3	589,64	589,68	589,65	589,18	588,45	588,14	588,37	589,05	589,04
4	588,71	589,11	589,24	588,97	588,74	588,71	588,20	588,47	589,83
5	590,07	591,01	591,54	591,47	591,08	590,39	590,49	591,44	592,65
6	594,35	594,67	594,84	594,85	594,49	594,07	594,07	594,05	594,90
7	594,80	595,12	595,11	594,88	594,37	593,57	593,84	594,52	594,88
8	593,98	594,00	594,23	594,16	593,97	593,67	593,60	593,20	593,32
9	590,16	589,70	589,60	589,20	588,67	588,24	587,53	587,72	588,14
10	587,96	588,25	588,26	588,17	587,99	587,84	587,77	588,34	589,21
11		589,62	589,53	588,45	588,30	587,83	587,69	587,83	587,96
12	587,53	588,09	588,23	588,07	587,70	587,65	587,75	588,07	589,81
13	589,86	590,24	590,52	590,41	590,29	590,13	590,02	590,50	591,45
14	592,90	593,27	593,50	593,48	593,30	592,72	592,08	592,93	593,47
15	593,80	594,10	594,35	594,52	594,75	594,52	593,91	594,44	594,96
16	594,77	595,00	595,17	595,06	594,82	594,32	594,32	594,22	594,74
17	593,77	593,80	593,93	593,32	592,50	592,31	591,84	592,13	593 28
18	592,71	593,06	593,42	593,11	592,95		592,29	592,81	593,31
19	595,22	595,46	595,11	594,15	594,51	593,81	592,80	594,13	594 90
20	593,73	595,86	593,65	593,24	593,06	592,92	592,77	593,30	593,91
21	594,07	594,20	594,12	593,48	592,98	591,51	591,64	593,00	593,41
22	593,74	594,50	594,90	594,79	594,31	594,08	593,65	593,85	594,58
23	595,56	595,98	596,07	595,57	595,17	594,33	594,34	594,58	595,38
24	593,94	593,80	593,86	593,57	593,36	592,64	592,34	592,64	592,79
25	592,80	593,15	593,66	593 38	593,32	592,95	592,60	592,91	593,44
26	593,48	593,57	593,66	593,52	592,99	592,43	592,38	592,52	593,33
27									
28	593,86	593,63	593,84	593,62	593,22	593,00	592,71	593,21	594,06
29	593,73	595,00	595,30	595,17	594,48	594,26	594,06	594,38	594,91
30	596,25	596,44	596,89	596,57	596,15	595,68	595,41	597,07	597,22
31	597,34	597,54	598,10	597,66	597,53	596,43	596,32	596,59	596,72

Septembre.

Baromètre à $13^{o}\frac{1}{3}$ R.

Date.	5h	7h	9h	11h	1h	3h	5h	7h	9h
1	594,51	592,97	593,28	592,99	592,47	592,16	592,35	592,97	593,58
2	593,20	593,24	593,30	593,23	592,87	592,15	591,55	592,59	592,92
3	592,76	593,08	593,57	593,43	592,81	592,58	592,95	593,42	594,58
4	595,91	596,22	596,58	596,42	595,58	595,54	595,64	596,03	596,62
5	598,27	598,62	599,06	598,87	598,70	598,10	598,20	598,62	598,84
6	598,67	598,98	599,06	598,83	597,90	597,70	597,51	597,85	598,20
7	597,71	597,93	598,88	597,38	596,62	595,90	595,63	596,03	596,64
8	595,78	595,80	595,94	595,62	594,78	594,00	593,94	594,36	595,39
9	596,44	596,76	596,71	596,70	596,46	596,37	596,18	596,61	597,31
10	598,64	598,76	598,87	598,97	598,84	598,64	598,31	598,56	598,91
11	599,53	600,49	600,86	601,05	600,67	600,26	600,45	600,95	601,47
12	603,38	604,12	604,83	605,04	604,95	604,75	604,98	605,13	604,93
13	605,14	605,25	605,38	605,11	604,31	603,60	603,01	602,92	602,92
14	602,27	602,30	602,27	602,06	601,07	600,43	600,42	601,09	601,49
15	601,82	602,04	602,57	602,11	601,21	600,76	600,67	600,88	601,30
16	600,46	600,57	600,69	600,59	599,66	598,92	598,68	598,91	599,42
17	599,39	599,69	599,89	599,63	598,89	598,33	598,43	598,83	599,34
18	599,25	599,78	599,90	599,24	598,59	597,76	597,52	597,62	597,83
19	597,60	597,65	598,07	597,70	596,54	595,82	595,59	595,69	596,50
20	597,41	597,74	598,04	597,79	597,33	596,68	596,42	596,70	597,43
21	599,68	599,43	599,96	600,07	599,73	599,53	599,43	599,97	600,82
22	600,96	601,40	602,28	602,49	602,25	602,15	602,77	602,88	603,20
23	603,37	603,48	603,61	603,03	601,83	601,75	601,66	601,77	602,39
24	602,12	602,23	602,33	601,69	600,98	600,22	600,20	599,96	600,18
25	601,52	601,94	602,34	601,89	600,86	600,26	600,52	600,93	601,07
26	600,52	600,64	600,59	600,13	599,30	598,39	598,20	598,50	599,01
27	598,99	599,47	599,74	599,67	598,96	598,58	598,28	599,01	599,51
28	600,66	601,07	601,58	601,22	600,38	599,93	599,69	600,11	600,41
29	600,72	601,05	601,53	601,42	600,94	600,57	600,33	600,70	601,01
30	601,38	601,81	602,52	602,33	602,27	602,77	602,69	603,21	603,92

Octobre.

1	604,44	604,86	605,05	604,30	602,95	602,09	601,89	602,09	602,41
2	601,91	602,03	601,93	601,68		599,57	599,56	599,93	600,53
3	602,10	602,40	603,29	602,88	601,92	601,41	601,49	601,69	602,01
4	601,17	601,00	600,66	599,41	597,89	596,25	595,82	596,03	597,43
5	598,16	598,89	599,06	598,70	598,18		597,83	598,58	599,28
6	601,10	601,11	601,11	600,30	599,20	598,68	598,65	599,67	600,38
7	603,13	603,67	603,82	603,51	602,56	602,34	602,24	602,57	603,60
8	605,97	606,80	607,39	606,93	606,03	605,39	605,18	605,39	605,89
9	605,84	605,56	605,30	604,59	602,82	601,97	601,26	600,95	601,26
10	601,29	601,32	601,57	601,42	600,56	599,61	599,44	599,84	600,75
11	604,84	606,20	606,83	606,68	605,44	605,43	605,89	606,53	606,93
12	606,80	606,73	606,59	605,65	604,27	603,34	602,32	602,63	602,64
13	601,64	601,55	601,50	600,86	599,60	598,54	598,33	598,73	598,84
14	597,73	597,86	597,84	596,98	595,82	594,99	594,49	594,49	594,97
15	595,54	596,66	597,03	597,06	597,01	596,88	596,90	597,51	598,22
16	598,16	598,29	598,13	597,32	595,84	595,07	595,26	596,43	597,43
17	599,06	599,92	600,22	599,93	598,96	598,51	598,53	598,59	598,83
18		597,28	597,20	596,34	594,77	594,33	594,34	594,60	595,31
19		596,98	598,26	598,53	597,96	597,33	596,65	599,06	600,33
20	600,76	601,22	601,73	600,45	600,28	599,91	599,62	599,76	599,86
21	598,28	598,42	599,30	599,18	598,51	597,88	597,98	598,39	598,69
22	598,27	598,61	599,28	599,37	599,01	599,91	601,36	603,10	604,61
23	605,94	606,37	606,71	606,27	605,10	604,90	605,12	605,96	606,48
24	604,38	604,38	604,14	603,69	602,90	602,87	603,30	603,72	603,53
25	601,11	601,01	600,49	599,52	598,07	597,63	597,76	598,36	598,87
26	599,92	600,83	601,15	601,16	600,48	601,47	602,58	603,50	604,02
27	604,96	605,98	606,49	606,44	605,99	606,06	607,26	608,10	608,62
28	609,43	609,84	610,01	609,43	608,24	607,62	607,32	607,73	607,76
29	606,91	607,03	607,34	606,94	605,85	605,35	605,14	605,53	606,16
30	606,05	606,47	606,81	606,64	605,57	605,02	605,00	605,48	605,78
31	605,87	605,91	606,03	605,55	604,54	604,33	604,34	604,84	605,55

Novembre.

Baromètre à 13°$\frac{1}{3}$ R.

Date.	5h	7h	9h	11h	1h	3h	5h	7h	9h
1	605,05	605,35	605,56	604,85	604,14	603,39	603,20	603,23	603,24
2	601,96	601,56	601,62	601,20	599,93	599,79	600,70	602,62	603,64
3	604,10	604,20	604,12	603,67	601,63	600,12	599,72	599,35	598,67
4	596,88	596,62	596,72	596,22	595,41	595,08	595,08	595,62	596,33
5	596,85	597,27	597,68	597,08	596,52	597,32	597,82	599,13	600,43
6	603,89	604,80	605,74	605,69	604,85	604,40	604,50	605,22	605,53
7	603,89	604,00	603,79	602,61	600,66	599,54	598,94	598,66	598,77
8	596,61	596,74	596,38	595,93	594,95	594,42	594,25	594,76	595,66
9	603,09	604,32	605,48	605,45	604,23	603,88	604,10	604,43	604,45
10	604,11	604,33	604,81	604,45	603,65	602,98	602,88	603,19	603,61
11	603,37	603,07	603,25	602,84	601,98	601,76	601,77	602,28	602,81
12	603,72	604,07	604,68	604,45	603,65	603,45	603,24	603,55	603,95
13	604,47	604,60	604,69	604,79	503,99	603,48	603,39	603,64	603,84
14	604,41	604,62	605,22	005,24	604,37	604,22	604,54	605,55	605,97
15	606,90	606,91	607,18	606,69	605,82	605,20	605,22	605,63	605,94
16	605,09	604,90	604,90	603,99	602,68	601,76	601,67	601,57	601,49
17	599,23	599,03	598,93	598,55	597,75	597,54	597,45	597,97	598,39
18	601,09	601,82	603,18	603,42	602,94	602,76	603,06	603,68	603,98
19	602,87	602,57	602,52	602,02	601,03	600,80	600,74	601,32	601,63
20	602,18	602,68	603,57	603,65	603,52	603,40	603,80	604,68	604,52
21	603,41	603,39	603,48	603,37	602,51	602,22	602,38	602,60	602,74
22	602,82	603,55	604,43	605,16	604,86	604,88	605,76	606,40	606,88
23	607,39	607,70	608,02	607,64					
24		605,61	606,32	606,04	605,28	605,18	606,13	607,54	608,58
25	609,31	609,61	609,91	609,43	607,91	606,96	607,28	607,26	607,44
26	607,18	607,36	607,90	607,77	607,04	606,83	607,20	608,07	609,16
27	609,93	610,10	610,26	609,87	608,67	607,56	607,55	607,60	607,76
28	608,10	609,18	609,97				610,36	611,00	611,15
29	610,33	610,06	609,89	609,70	608,22	607,03	607,07	607,11	607,07
30	606,41	606,53	606,48	605,60	604,32	603,63	603,44	603,63	

Décembre.

1									
2									
3									
4	607,96	607,67	607,66	606,75	605,02	604,46	604,00	604,10	604,08
5	603,39	603,68	603,82	603,42	602,62	602,22	602,51	603,02	603,52
6	605,92	606,20	606,73	606,52	605,43	605,23	605,42	605,89	606,38
7	607,73	608,22	608,74	608,97	608,46	607,55	607,80	608,26	608,61
8	608,85	609,40	609,83	609,86	609,74	609,35	608,80	609,13	610,06
9	611,27	611,60	612,14	611,89	610,96	610,46	610,52	610,98	611,26
10	610,98	610,91	611,43	611,01	609,60	608,81	608,73	608,86	609,03
11	608,61	608,45	609,55	609,53	608,50	608,20	608,22	608,45	608,68
12	607,45	607,57	607,71	607,30	605,89	605,62	605,82	606,68	607,21
13	607,94	608,25	608,60	608,70	607,71	607,97	608,41	609,29	609,30
14	607,76	607,39	607,32	606,38	604,77	604,03	603,73	603,97	604,74
15	607,47	608,18	608,82	608,81	608,30	608,20	608,11	608,03	607,97
16	606,75	606,65	606,47	606,17	604,65	604,24	604,18	604,29	604,38
17	603,15	603,33	603,36	603,67	602,90	602,58	603,48	604,69	605,00
18	606,03	606,28	607,44	607,61	607,10	607,11	608,21	609,02	609,92
19	610,40	610,20	610,17	609,61	608,14	607,78	607,29	607,20	607,02
20	604,83	604,96	604,90	604,33	603,20	602,85	603,23	603,42	603,75
21	603,83	604,39	604,78	604,77	603,87	603,59	603,57	603,60	603,58
22	604,89	605,29	606,01	606,46	606,07	606,80	607,59	608,75	609,61
23	611,31	611,58	612,20	612,40	611,27	610,94	610,77	610,72	610,53
24	608,21	607,97	607,61	606,75	605,51	605,12	605,01	604,88	604,52
25	602,50	602,58	602,61	602,32	601,38	601,00	601,32	601,55	601,56
26	601,36	601,81	601,93	602,00	600,67	600,48	600,54	600,64	600,95
27	599,87	599,90	600,06	599,82	599,08	598,92	599,50	600,42	601,52
28	605,93	606,15	607,51	608,22	607,56	607,50	608,13	609,33	610,48
29	610,90	610,90	611,12	610,80	608,98	608,07	607,81	608,06	608,00
30	608,56	609,28	610,38	610,36	609,32	609,03	609,31	609,72	609,88
31	608,35	608,11	608,01	607,42	605,99	605,24	605,22	605,40	605,97

JANVIER.

Température de l'air et élasticité des vapeurs d'eau répandues dans l'athmosphère.

Date.	5h			7h			9h			11h			1h		
	t	e″	e″/e	t	e″	e″/e	t	e″	e″/e	t	e″	e″/e	t	e″	e″/e
1	— 7,9	0,76	0,86	— 7,6	0,78	0,86	— 5,3	0,93	0,82	— 2,8	1,03	0,73	— 0,5	1,18	0,68
2	— 6,6	0,87	0,81	— 6,9	0,97	1,00	— 5,6	1,06	0,97	— 4,5	1,15	0,94	— 2,4	1,36	0,92
3	— 4,4	1,08	0,88	— 4,9	1,04	0,89	— 3,4	1,13	0,84	— 0,6	1,42	0,82	+ 0,8	1,59	0,81
4	— 4,8	1,05	0,89	— 4,5	1,07	0,88	— 1,5	1,40	0,89	+ 1,2	1,23	0,61	+ 2,5	1,21	0,55
5	— 5,2	0,98	0,88	— 5,2	0,94	0,83	— 2,9	1,02	0,73	— 0,2	1,19	0,67	+ 2,0	1,33	0,62
6															
7															
8															
9	— 8,0	0,55	0,64	— 7,8	0,53	0,60	— 5,8	0,63	0,57	— 2,5	0,65	0,45	— 0,9	0,74	0,45
10	— 4,7	0,79	0,66	— 3,8	0,83	0,65	— 1,2	1,24	0,76	— 0,4	1,20	0,69	+ 0,4	1,16	0,62
11	— 5,6	0,83	0,76	— 5,7	0,82	0,76	— 3,0	0,85	0,60	+ 0,3	0,90	0,49	+ 1,3	0,81	0,40
12	— 3,3	0,68	0,51	— 3,5	0,69	0,52	— 2,2	0,79	0,53	+ 0,6	1,03	0,55	+ 2,1	1,26	0,58
13	— 3,8	0,99	0,76	— 3,1	1,03	0,75	— 1,5	0,50	0,32	— 1,2	0,50	0.31	— 1,3	0,49	0,30
14	— 8,6	0,46	0,56	— 9,1	0,37	0,47	— 8,0	0,51	0,59	— 6,3	0,57	0,54	— 4,7	0,69	0,59
15	—10,3	0,42	0,60	—10,8	0,42	0,62	— 9,8	0,45	0,61	— 7,3	0,47	0,51	— 5,9	0,46	0,44
16	—12,0	0,22	0,39	—12,0	0,26	0,43	—10,1	0,31	0,44	— 7,3	0,38	0,42	— 4,9	0,42	0,37
17	—11,8	0,38	0,63	—11,8	0,38	0,63	— 9,8	0,45	0,61	— 6.3	0,53	0,52	— 3,6	0,55	0,42
18	— 6,5	0,72	0,72	— 7,1	0,70	0,74	— 3,9	0,79	0,62	— 0,4	1,00	0,63	+ 2,4	1,20	0,55
19	— 1,6	0,56	0,35	— 2,0	0,49	0,33	— 0,0	0,57	0,32	+ 0,5	0,57	0,31	+ 1,4	0.55	0,27
20	— 5,4	0,51	0,46	— 6,4	0,45	0,45	— 4,5	0,53	0,45	— 2,3	0,66	0,43	— 1,0	0,63	0,38
21	— 8,1	0,47	0,55	— 9,0	0,43	0,55	— 8,5	0,35	0,43	— 7,5	0,36	0,41	— 7,3	0,35	0.39
22	— 9,7	0,36	0,49	— 9,8	0,35	0,49	— 7,3	0,41	0,45	— 5,1	0,43	0,39	— 2,9	0,43	0,33
23	— 9,3	0,38	0,50	— 9,3	0,35	0,46	— 6,6	0,46	0,48	— 2,6	0.56	0,40	+ 0,7	0,72	0,38
24	— 6,1	0,57	0,55	— 7,3	0,50	0,54	— 4,3	0,60	0.49	— 0,4	0,77	0,44	+ 2,0	0,84	0,40
25	— 4,7	0,76	0,64	— 5,5	0,75	0,68	— 3,7	0,89	0,68	— 0,7	1,13	0,66	+ 1,5	1,17	0,57
26	— 0,7	0,63	0,37	— 1,4	0,58	0,36	— 0,4	0,62	0,36	+ 1,5	0,73	0,36	+ 2,7	0,64	0,31
27	— 7,2	0,51	0,54	— 6,5	0,54	0,54	— 4,4	0,48	0,39	+ 0,8	0,74	0,39	+ 4,5	0,81	0,31
28	— 2,5	0,57	0,41	— 2,0	0,54	0,36	— 0,4	0,74	0,42	+ 3,5	0,94	0,39	+ 4,0	0,85	0,33
29	— 2,4	0,98	0,66	— 2,0	1,17	0,77	+ 0,4	1,23	0,66	+ 4,1	0,81	0,32	+ 5,3	0,73	0,26
30	— 3,3	0,77	0,61	— 3,0	0,80	0,58	— 0,2	0,87	0,49	+ 1,6	0,93	0,46	+ 2,9	1,07	0,47
31	— 6,5	0,56	0,55	— 6,4	0,57	0,56	— 4,0	0,70	0,58	+ 0,0	0,75	0,42	+ 3,6	1,00	0,42

FÉVRIER.

1	— 3,6	0,57	0,44	— 4,0	0,53	0,43	— 2,0	0,74	0,49	+ 1,9	1,07	0,51	+ 4,1	1,13	0,45
2	— 0,6	1,14	0,66	— 0,5	1,15	0,67	+ 0,3	1,18	0,64	+ 0,6	1,19	0,62	+ 1,7	1,31	0,63
3	— 0,0	1,50	0,83	— 0,4	1,41	0,81	+ 0,9	1,61	0,81	+ 2,5	1,80	0,80	+ 4,0	1,38	0,54
4	— 2,2	0,72	0,48	— 2,3	0,68	0,45	— 0,8	0,79	0,47	+ 1,1	0,92	0,47	+ 1,7	0,94	0,46
5	— 4,2	0,85	0,68	— 4,5	0,85	0,70	+ 0,1	0,97	0,54	+ 3,0	1,14	0,49	+ 4,6	1,04	0,39
6	— 2,6	1,23	0,86	— 2,6	1,23	0,86	+ 0,8	1,26	0,65	+ 3,5	0,95	0,39	+ 5,6	0,88	0,30
7	— 2,7	0,91	0,63	— 2,6	0,92	0,64	— 1,0	1,01	0,61	+ 3,3	1,09	0,45	+ 5,6	1,21	0,42
8	— 1,4	1,10	0,69	— 0,6	1,06	0,62	+ 3,3	1,00	0,42	+ 5,0	0,81	0,29	+ 5,0	0,81	0,29
9	— 3,3	0,66	0,49	— 4,0	0,61	0,49	— 1,4	0,72	0,45	+ 0,2	0,70	0,39	+ 1,9	0,82	0,39
10	— 6,2	0,69	0,67	— 6,2	0,65	0,63	— 3,2	0,76	0,56	+ 0,4	0,88	0,47	+ 2,2	0,98	0,45
11	— 1,8	1,23	0,79	— 1,4	1,28	0,80	— 0,7	1,36	0,80	+ 0,9	1,38	0,70	+ 2,1	1,30	0,60
12	— 2,5	1,13	0,79	— 2,7	1,14	0,79	— 1,3	1,15	0,71	+ 0,7	1,28	0,66	+ 2,0	1,37	0,64
13	— 2,2	1,11	0,74	— 2,4	1,08	0,74	— 1,2	1,19	0,73	+ 0,9	1,34	0,69	+ 2,7	1,27	0,55
14	— 2,6	1,06	0,73	— 2,5	1,03	0,71	— 1,5	1,20	0,75	+ 0,6	1,48	0,78	+ 1,3	1,51	0,74
15	— 3,6	1,20	0,92	— 1,9	1,35	0,88	— 0,6	1,50	0,88	+ 1,4	1,61	0,79	+ 1,9	1,70	0,80
16	— 3,6	1,20	0,92	— 3,3	1,21	0,89	— 0,6	1,27	0,74	+ 2,3	1,25	0,57	+ 4,3	1,25	0,48
17	— 2,9	0,92	0,65	— 3,3	0,91	0,66	+ 2,0	1,14	0,54	+ 4,7	0,97	0,37	+ 6,0	1,19	0,40
18	— 1,7	1,21	0,77	— 1,5	1,20	0,75	— 0,9	1,20	0,72	+ 1,8	1,32	0,60	+ 2,6	1,48	0,65
19	— 1,0	0,62	0,38	— 1,5	0,63	0,40	+ 0,5	0,74	0,40	+ 2,0	0,91	0,43	+ 3,2	1,01	0,43
20	— 3,2	0,86	0,62	— 0,6	0,88	0,52	+ 3,3	1,07	0,45	+ 6,1	0,70	0,24	+ 7,5	0,73	0,22
21	+ 2,9	1,16	0,50	+ 1,0	0,84	0,44	+ 3,3	1,07	0,45	+ 4,9	1,14	0,42	+ 6,2	1,19	0,39
22	— 3,6	1,01	0,76	— 3,8	1,02	0,78	— 0,2	1,25	0,71	+ 2,7	1,30	0,58	+ 5,0	1,36	0,50
23	— 2,7	0,97	0,68	— 3,0	0,97	0,70	+ 1,8	1,33	0,63	+ 4,5	1,20	0,45	+ 6,9	1,33	0,41
24	+ 1,7	1,88	0,90	+ 1,6	1,83	0,88	+ 2,0	1,90	0,88	+ 3,0	2,11	0,91	+ 5,2	2,32	0,83
25	+ 0,1	1,70	0,94	— 0,4	1,63	0,94	+ 1,1	1,82	0,92	+ 3,9	2,11	0,84	+ 4,7	2,31	0,85
26	+ 0,7	1,79	0,94	— 0,2	1,62	0,92	+ 2,3	1,82	0,82	+ 5,4	2,04	0,72	+ 8,5	2,63	0,71
27	+ 1,3	0,82	0,40	+ 0,8	0,79	0,41	+ 1,5	0,84	0,41	+ 3,1	1,00	0,43	+ 4,7	1,07	0,40
28	+ 0,4	1,41	0,75	+ 0,2	1,46	0,79	+ 1,1	1,57	0,78	+ 2,4	1,57	0,71	+ 2,3	1,25	0,71

JANVIER.

Température de l'air et pression des vapeurs d'eau répandues dans l'athmosphère.

Date.	3h			5h			7h			9h			Minim.
	t	e"	e"/e	t	e"	e"/e	t	e"	e"/e	t	e"	e"/e	
1	+ 0,9	1,17	0,59	+ 0,1	1,15	0,64	— 2,6	1,02	0,71	— 3,1	1,06	0,77	— 8,3
2	— 1,6	1,36	0,87	— 1,7	1,31	0,84	— 2,0	1,31	0,86	— 3,0	1,24	0,87	— 7,2
3	+ 1,3	1,67	0,83	— 0,4	1,07	0,58	— 1,9	1,02	0,67	— 2,5	1,10	0,76	— 5,6
4	+ 3,2	1,06	0,44	+ 1,0	1,02	0,53	— 1,8	1,16	0,75	— 2,7	1,11	0,78	— 5,0
5	+ 2,2	1,32	0,61	+ 0,0	1,04	0,80	— 1,2	1,19	0,73	— 2,3	1,02	0,69	— 5,5
6													
7													
8													
9	+ 0,4	0,94	0,51	— 1,9	0,92	0,61	— 2,0	1,06	0,70	— 3,0	1,04	0,75	— 8,0
10	+ 0,2	1,32	0,72	— 0,4	1,29	0,74	— 1,9	1,25	0,81	— 3,2	1,12	0,82	— 5,3
11	+ 1,8	0,80	0,39	+ 0,4	0,91	0,49	— 1,2	0,96	0,58	— 2,4	1,01	0,69	— 6,0
12	+ 2,4	1,28	0,58	+ 0,4	1,16	0,62	— 1,6	1,11	0,71	— 2,0	1,23	0,81	— 3,7
13	— 1,3	0,46	0,29	— 2,3	0,46	0,32	+ 1,6	0,81	0,40	— 1,2	1,02	0,63	— 4,2
14	— 4,4	0,59	0,49	— 5,0	0,54	0,47	— 5,7	0,50	0,48	— 6,3	0,52	0,52	— 9,4
15	— 5,5	0,46	0,44	— 5,5	0,44	0,41	— 7,8	0,37	0,42	— 8,4	0,38	0,46	— 11,2
16	— 4,4	0,41	0,34	— 6,1	0,38	0,38	— 7,0	0,37	0,40	— 7,1	0,46	0,48	— 12,5
17	— 2,1	0,53	0,36	— 3,6	0,54	0,42	— 5,3	0,58	0,52	— 6,1	0,51	0,49	— 12,0
18	+ 2,5	1,02	0,46	+ 0,5	1,00	0,53	— 1,9	0,97	0,63	— 2,0	0,75	0,49	— 7,2
19	+ 1,6	0,57	0,28	— 0,6	0,57	0,34	— 1,5	0,60	0,38	— 2,5	0,58	0,41	— 3,2
20	— 1,2	0,61	0,37	— 1,7	0,69	0,44	— 2,3	0,76	0,51	— 4,1	0,80	0,64	— 6,5
21	— 6,3	0,37	0,37	— 6,5	0,39	0,39	— 7,4	0,37	0,42	— 8,1	0,31	0,37	— 9,7
22	— 3,0	0,46	0,35	— 3,9	0,54	0,43	— 5,4	0,47	0,44	— 6,5	0,46	0,48	— 10,0
23	+ 1,0	0,66	0,34	— 0,3	0,68	0,38	— 2,1	0,67	0,44	— 3,0	0,65	0,47	— 9,4
24	+ 2,6	1,07	0,47	+ 0,1	0,87	0,48	— 2,3	0,88	0,60	— 2,7	0,91	0,63	— 7,3
25	+ 1,6	1,33	0,64	+ 0,5	1,10	0,58	— 1,0	1,09	0,65	+ 3,4	0,96	0,41	— 6,0
26	+ 3,1	0,74	0,32	+ 1,2	0,73	0,37	— 0,7	0,41	0,22	— 2,2	0,40	0,27	— 1,6
27	+ 4,7	0,75	0,28	+ 3,0	0,80	0,35	+ 1,1	0,75	0,38	— 0,8	0,68	0,40	— 7,4
28	+ 4,4	0,87	0,34	+ 3,0	0,90	0,40	+ 0,6	0,93	0,50	+ 0,4	0,83	0,45	— 3,0
29	+ 5,4	0,75	0,27	+ 3,4	0,68	0,28	+ 1,7	0,62	0,30	+ 0,6	0,58	0,31	— 2,7
30	+ 3,4	1,00	0,43	+ 1,6	0,77	0,38	+ 0,3	0,82	0,45	— 0,3	0,82	0,47	— 3,8
31	+ 4,8	0,81	0,30	+ 3,0	0,83	0,35	+ 1,4	0,75	0,38	+ 0,7	0,76	0,40	— 6,8

FÉVRIER.

1	+ 5,0	1,45	0,53	+ 3,0	1,36	0,59	+ 0,9	1,29	0,67	+ 0,7	1,31	0,69	— 4,2
2	+ 1,6	1,41	0,69	+ 0,2	1,61	0,88	— 0,3	1,54	0,88	+ 0,0	1,55	0,86	— 0,8
3	+ 3,7	1,10	0,44	+ 2,6	1,15	0,30	+ 1,9	1,02	0,48	+ 1,3	1,08	0,54	— 0,4
4	+ 1,9	0,93	0,45	+ 1,0	0,91	0,47	+ 0,2	0,88	0,48	— 0,8	0,89	0,53	— 3,5
5	+ 4,7	0,84	0,32	+ 3,3	0,99	0,42	+ 0,3	1,08	0,58	— 0,3	0,96	0,55	— 4,7
6	+ 6,2	0,89	0,29	+ 5,1	0,97	0,35	+ 1,9	0,94	0,45	+ 0,4	1,12	0,60	— 3,0
7	+ 5,8	1,30	0,44	+ 3,8	1,17	0,47	+ 2,7	1,20	0,52	+ 2,2	1,32	0,61	— 3,3
8	+ 3,6	1,01	0,42	+ 2,0	0,92	0,43	+ 0,4	0,84	0,45	— 0,6	0,75	0,43	— 1,7
9	+ 2,8	0,81	0,36	+ 1,4	0,82	0,41	— 0,8	0,83	0,49	— 1,7	0,86	0,55	— 4,3
10	+ 2,9	1,01	0,49	+ 2,0	0,96	0,45	+ 0,3	0,86	0,46	— 1,3	1,01	0,63	— 6,8
11	+ 2,6	1,22	0,54	+ 1,4	1,37	0,68	— 0,4	1,29	0,74	— 1,5	1,34	0,84	— 3,0
12	+ 2,2	1,33	0,60	+ 1,2	1,21	0,60	— 0,4	1,16	0,67	+ 0,3	1,22	0,65	— 3,4
13	+ 2,6	1,26	0,55	+ 1,8	1,36	0,65	+ 0,2	1,19	0,65	— 0,5	1,21	0,71	— 2,7
14	+ 1,5	1,67	0,81	+ 0,7	1,67	0,88	+ 0,2	1,55	0,86	— 0,1	1,60	0,90	— 2,7
15	+ 1,9	1,61	0,76	+ 1,3	1,48	0,73	— 0,2	1,37	0,78	— 0,7	1,33	0,79	— 2,0
16	+ 4,7	1,15	0,43	+ 3,8	1,11	0,45	+ 1,8	1,20	0,58	+ 0,5	1,30	0,69	— 4,0
17	+ 6,1	1,17	0,39	+ 4,5	1,12	0,43	+ 0,4	1,35	0,72	— 0,4	1,26	0,72	— 4,0
18	+ 3,1	1,44	0,61	+ 2,2	1,33	0,60	+ 0,6	1,27	0,66	— 0,0	1,29	0,71	— 2,6
19	+ 4,1	0,76	0,31	+ 3,6	0,88	0,37	+ 1,6	0,84	0,41	+ 1,0	0,84	0,44	— 2,3
20	+ 8,2	0,72	0,20	+ 6,6	0,82	0,27	+ 4,5	0,77	0,28	+ 2,6	0,99	0,45	— 3,7
21	+ 5,8	1,24	0,43	+ 4,0	1,11	0,44	+ 1,1	1,19	0,60	— 0,1	1,16	0,65	+ 0,5
22	+ 6,0	1,33	0,45	+ 4,7	1,23	0,46	+ 2,8	1,12	0,49	+ 1,5	1,21	0,58	— 4,2
23	+ 7,4	1,29	0,38	+ 5,6	1,30	0,46	+ 4,3	1,37	0,53	+ 3,4	1,43	0,60	— 3,2
24	+ 5,2	2,09	0,74	+ 4,3	2,10	0,81	+ 2,9	2,00	0,86	+ 2,1	1,94	0,90	+ 0,7
25	+ 4,6	2,29	0,85	+ 2,6	2,12	0,94	— 0,4	1,63	0,94	+ 0,0	1,65	0,92	— 0,7
26	+ 9,5	2,68	0,67	+ 7,7	2,21	0,64	+ 5,6	1,99	0,69	+ 6,7	1,30	0,41	— 0,5
27	+ 5,5	1,07	0,38	+ 4,5	1,16	0,44	+ 2,1	1,35	0,62	+ 1,5	1,48	0,72	— 0,0
28	+ 2,1	1,47	0,68	+ 1,6	1,48	0,71	+ 1,2	1,54	0,77	+ 0,5	1,57	0,83	— 0,4

Mars.

Température de l'air et pression des vapeurs d'eau répandues dans l'athmosphère.

Date.	5h			7h			9h			11h			1h		
	t	e″	e″/e	t	e″	e″/e	t	e″	e″/e	t	e″	e″/e	t	e″	e″/e
1	— 1,2	0,80	0,49	— 2,5	0,70	0,47	— 1,6	0,80	0,50	— 0,6	0,92	0,54	+ 0,4	0,87	0,47
2	— 5,0	0,58	0,50	— 5,3	0,58	0,52	— 4,4	0,73	0,60	— 2,2	0,67	0,44	+ 0,2	0,68	0,37
3	— 4,0	0,84	0,66	— 3,7	0,78	0,61	+ 0,3	1,08	0,58	+ 4,3	0,80	0,30	+ 4,6	0,76	0,27
4	— 6,0	0,46	0,44	— 6,3	0,46	0,45	— 4,0	0,48	0,38	— 2,6	0,53	0,37	— 0,4	0,57	0,33
5	— 6,0	0,56	0,53	— 6,2	0,54	0,52	— 4,6	0,43	0,35	— 3,3	0,45	0,34	— 1,8	0,45	0,29
6	— 4,9	0,52	0,46	— 4,8	0,53	0,46	— 2,9	0,53	0,38	— 0,7	0,63	0,37	+ 0,4	0,63	0,34
7	— 2,5	0,74	0,51	— 2,0	0,65	0,43	+ 1,1	0,72	0,37	+ 2,6	0,74	0,33	+ 4,0	0,63	0,33
8	— 0,4	0,66	0,38	+ 0,4	0,66	0,36	+ 2,2	0,75	0,36	+ 3,4	0,74	0,31	+ 4,9	0,70	0,26
9	— 0,0	0,86	0,48	+ 0,6	0,83	0,44	+ 2,7	0,80	0,35	+ 4,2	0,75	0,28	+ 6,0	0,89	0,30
10	— 0,0	0,86	0,48	+ 1,0	0,84	0,44	+ 3,0	0,80	0,35	+ 3,7	0,64	0,26	+ 4,9	0,74	0,27
11	— 0,4	0,99	0,56	+ 0,1	0,91	0,50	+ 3,8	0,95	0,38	+ 5,6	0,96	0,33	+ 6,9	1,25	0,38
12	+ 0,1	1,15	0,64	+ 0,9	1,12	0,58	+ 4,7	1,07	0,40	+ 6,9	0,66	0,21	+ 8,3	0,84	0,23
13	+ 4,2	0,86	0,33	+ 4,3	0,95	0,37	+ 6,6	0,92	0,29	+ 8,3	0,93	0,25	+ 9,9	1,02	0,25
14	— 1,5	1,06	0,66	— 0,7	1,19	0,70	+ 3,4	1,54	0,63	+ 7,2	1,31	0,39	+ 9,6	1,19	0,29
15	+ 0,7	1,39	0,72	+ 0,3	1,62	0,70	+ 6,7	1,62	0,50	+ 9,2	1,11	0,28	+11,4	1,16	0,25
16	+ 0,0	1,14	0,63	+ 1,0	1,22	0,62	+ 5,3	1,16	0,41	+ 8,9	1,33	0,35	+10,7	0,86	0,20
17	+ 0,6	1,37	0,72	+ 1,2	1,42	0,71	+ 4,7	1,36	0,51	+ 7,3	1,60	0.47	+ 9,6	1,58	0,39
18	+ 1,7	1,41	0,67	+ 1,8	1,47	0,69	+ 4,6	1,65	0,62	+ 7,7	1,73	0,50	+ 9,2	1,87	0,48
19	+ 3,4	1,06	0,44	+ 4,3	1,09	0,42	+ 6,1	1,13	0,37	+ 7,6	1,19	0,35	+ 8,8	0,98	0,26
20	+ 2,4	1,20	0,55	+ 2,9	1,14	0,49	+ 5,0	1,15	0,42	+ 6,6	1,23	0,39	+ 7,7	0,98	0,29
21	+ 0,2	1,32	0,72	+ 0,8	1,40	0,72	+ 4,1	1,51	0,59	+ 6,1	1,62	0,54	+ 7,7	1,49	0,43
22	+ 1,9	1,61	0,76	+ 1,9	1,61	0,76	+ 3,9	1,83	0,73	+ 5,5	1,78	0,62	+ 9,1	1,95	0,50
23	+ 3,2	1,66	0,70	+ 4,5	1,46	0,55	+ 8,1	1,21	0,34	+ 9,5	1,13	0,28	+10,9	1,01	0,22
24	+ 4,0	1,07	0,42	+ 4,1	0,88	0,34	+ 5,3	0,87	0,31	+ 6,4	0,77	0,25	+ 7,9	0,94	0,27
25	+ 3,7	1,15	0,47	+ 5,7	1,23	0,42	+10,3	1,07	0,25	+13,9	0,92	0,16	+14,7	1,14	0,19
26	+ 8,0	1,51	0,43	+ 7,6	1,39	0,40	+ 9,7	1,56	0,38	+12,2	1,79	0,36	+13,8	1,59	0,28
27	+ 3,2	1,28	0,54	+ 5,9	1,59	0,54	+11,5	1,86	0,39	+13,7	1,77	0,31	+15,5	1,80	0,28
28	+ 3,2	1,50	0,63	+ 3,2	1,54	0,65	+ 6,5	1,52	0,49	+ 9,3	1,45	0,37	+10,4	1,41	0,33
29	+ 1,1	1,61	0,80	+ 2,1	1,47	0,68	+ 4,5	1,86	0,71	+ 6,8	1,96	0,61	+ 8,3	1,96	0,54
30	+ 5,6	1,96	0,68	+ 5,8	1,90	0,64	+ 7,7	1,73	0,50	+ 9,8	1,64	0,40	+10,6	1,73	0,39
31	+ 5,1	1,34	0,48	+ 6,4	1,37	0,45	+ 9,0	1,22	0,31	+10,0	1,39	0,33	+12,4	1,41	0,28

Avril.

1	+ 3,5	1,98	0,82	+ 3,1	1,85	0,77	+ 6,6	2,06	0,65	+ 9,5	2,00	0,50	+11,4	2,19	0,47
2	+ 2,7	1,41	0,62	+ 3,5	1,55	0,63	+ 6,2	1,65	0,54	+ 8,5	2,11	0,57	+11,9	2,28	0,46
3	+ 5,0	1,60	0,58	+ 5,3	1,66	0,59	+ 6,1	1,77	0,58	+ 6,7	1,98	0,62	+ 5,8	2,17	0,73
4	+ 3,3	2,02	0,85	+ 4,4	2,30	0,87	+ 9,1	1,67	0,43	+11,0	1,54	0,33	+12,5	1,34	0,26
5	+ 5,3	1,39	0,49	+ 6,3	1,50	0,48	+ 9,9	1,28	0,30	+12,4	1,53	0,30	+14,2	1,81	0,31
6	+ 4,6	1,30	0,49	+ 6,4	1,15	0,37	+ 8,3	1,43	0,39	+10,5	1,45	0,33	+12,0	1,40	0,29
7	+ 2,0	1,85	0,86	+ 3,4	1,54	0,63	+ 6,9	1,79	0,55	+ 9,5	1,96	0,48	+12,5	2,13	0,41
8	+ 6,9	1,67	0,51	+ 7,3	1,84	0,55	+ 9,2	2,34	0,60	+13,5	2,41	0,44	+13,1	2,42	0,45
9	+ 5,2	1,77	0,63	+ 6,2	1,84	0,60	+ 8,5	1,92	0,52	+11,3	2,28	0,50	+14,7	2,55	0,43
10	+ 8,5	0,93	0,25	+11,5	1,33	0,28	+13,3	1,38	0,26	+15,2	1,59	0,25	+16,6	1,94	0,28
11	+ 3,0	1,67	0,71	+ 4,6	1,79	0,67	+ 8,5	2,05	0,56	+10,8	2,18	0,49	+13,1	2,33	0,44
12	+ 5,8	1,30	0,44	+ 7,9	1,58	0,45	+10,6	1,66	0,38	+12,9	1,86	0,36	+14,3	1,76	0,30
13	+ 6,2	1,97	0,65	+ 8,2	2,45	0,67	+11,8	2,30	0,48	+14,4	2,29	0,39	+16,6	2,77	0,40
14	+ 7,6	2,28	0,67	+ 8,9	2,36	0,62	+11,4	2,56	0,55	+14,1	2,64	0,46	+15,6	2,84	0,44
15	+ 5,8	2,41	0,82	+ 8,0	2,59	0,73	+10,2	2,76	0,66	+12,2	2,96	0,60	+13,8	3,02	0,54
16	+ 8,0	3,01	0,85	+ 9,1	3,32	0,86	+13,1	3,67	0,68	+15,1	3,27	0,53	+15,3	3,22	0,51
17	+ 7,7	1,31	0,38	+ 9,5	1,51	0,38	+12,5	1,08	0,21	+14,8	1,22	0,20	+16,7	1,32	0,19
18	+10,0	2,29	0,55	+12,2	2,31	0,46	+16,7	2,55	0,36	+14,9	2,40	0,39	+15,2	2,16	0,34
19	+ 8,0	1,90	0,53	+10,9	2,17	0,48	+17,1	1,72	0,24	+20,1	1,43	0,15	+21,5	1,98	0,19
20	+11,5	0,66	0,14	+10,9	0,64	0,14	+10,6	0,53	0,11	+ 8,3	0,50	0,14	+ 8,7	0,56	0,15
21	+ 5,4	0,98	0,34	+ 8,0	1,19	0,33	+11,6	1,21	0,26	+14,0	1,21	0,21	+15,8	1,29	0,19
22	+ 8,4	1,75	0,47	+11,0	1,88	0,41	+15,1	2,13	0,34	+18,9	2,62	0,31	+20,5	2,66	0,28
23															
24															
25	+11,4	3,01	0,65	+11,4	3,07	0,66	+13,8	3,26	0,58	+16,6	3,14	0,45	+18,8	3,48	0,42
26	+10,3	3,23	0,76	+11,4	3,51	0,76	+14,9	4,14	0,73	+19,1	4,18	0,50	+21,6	3,55	0,35
27	+12,8	2,81	0,54	+14,1	3,11	0,54	+18,0	3,04	0,39	+21,8	3,16	0,31	+23,0	2,40	0,21
28	+11,0	2,68	0,60	+14,5	3,08	0,52	+18,3	3,08	0,39	+22,1	3,16	0,30	+24,0	2,80	0,23
29	+11,6	2,85	0,60	+13,9	3,28	0,58	+17,6	3,83	0,51	+21,7	4,16	0,41	+23,6	2,97	0,25
30	+11,8	3,18	0,66	+14,4	3,27	0,55	+17,0	3,54	0,49	+20,4	3,79	0,41	+22,9	3,23	0,29

Mars.

Température de l'air et pression des vapeurs d'eau répandues dans l'athmosphère.

Date.	3h			5h			7h			9h			Minim.
	t	e"	e"/e	t	e"	e"/e	t	e"	e"/e	t	e"	e"/e	
1	+ 1,0	0,77	0,39	— 0,4	0,66	0,38	— 1,8	0,54	0,34	— 2,3	0,55	0,38	— 3,4
2	+ 1,8	0,85	0,40	+ 0,2	0,71	0,39	— 0,5	0,76	0,43	— 0,2	0,84	0,47	— 6,6
3	+ 3,7	0,70	0,28	+ 1,9	0,62	0,29	— 0,9	0,61	0,36	— 2,5	0,54	0,37	— 4,4
4	— 0,4	0,50	0,29	— 1,3	0,60	0,37	— 2,4	0,61	0,42	— 3,3	0,55	0,41	— 7,7
5	— 1,4	0,56	0,35	— 2,0	0,59	0,38	— 3,4	0,48	0,36	— 3,9	0,43	0,34	— 6,7
6	+ 0,7	0,67	0,35	— 0,1	0,56	0,32	— 1,6	0,53	0,34	— 1,9	0,52	0,34	— 5,6
7	+ 5,5	0,63	0,22	+ 4,6	0,66	0,25	+ 2,2	0,65	0,30	+ 1,8	0,66	0,32	— 4,3
8	+ 6,2	0,84	0,28	+ 5,9	0,88	0,29	+ 3,5	0,87	0,36	+ 2,4	0,89	0,40	— 1,4
9	+ 7,2	0,84	0,26	+ 6,4	0,96	0,31	+ 3,0	1,05	0,46	+ 4,0	0,97	0,38	— 0,7
10	+ 5,9	0,76	0,26	+ 5,4	0,70	0,25	+ 3,0	1,14	0,49	+ 3,4	0,85	0,36	— 0,4
11	+ 7,2	1,26	0,38	+ 6,4	1,19	0,38	+ 3,6	1,27	0,51	+ 2,3	1,30	0,59	— 1,0
12	+ 9,4	0,88	0,22	+ 9,1	0,82	0,21	+ 7,6	0,84	0,24	+ 6,6	1,00	0,32	— 0,5
13	+ 10,9	1,01	0,22	+ 9,3	1,13	0,28	+ 6,9	1,25	0,38	+ 4,8	1,21	0,45	+ 2,6
14	+ 10,4	1,28	0,30	+ 9,4	1,24	0,31	+ 6,4	1,33	0,43	+ 4,0	1,29	0,51	— 1,5
15	+ 11,7	1,29	0,27	+ 10,5	1,39	0,32	+ 7,6	1,43	0,41	+ 5,9	1,23	0,42	— 0,3
16	+ 11,3	0,80	0,17	+ 10,2	1,42	0,34	+ 8,2	1,28	0,35	+ 5,8	1,44	0,49	— 0,0
17	+ 10,9	1,59	0,35	+ 8,8	1,44	0,38	+ 5,6	1,49	0,52	+ 3,9	1,52	0,61	+ 0,5
18	+ 10,1	1,89	0,45	+ 8,0	1,90	0,53	+ 6,5	1,81	0,58	+ 4,3	1,82	0,70	+ 1,5
19	+ 9,1	0,81	0,21	+ 8,2	0,95	0,26	+ 6,4	0,96	0,31	+ 4,7	0,88	0,33	+ 2,7
20	+ 8,5	1,14	0,31	+ 8,4	1,17	0,32	+ 6,8	1,40	0,44	+ 5,0	1,36	0,50	+ 1,8
21	+ 8,6	1,54	0,42	+ 8,2	1,50	0,42	+ 5,9	1,68	0,57	+ 5,2	1,68	0,60	— 0,6
22	+ 10,0	1,87	0,45	+ 9,0	1,78	0,46	+ 7,7	1,83	0,53	+ 7,3	1,65	0,49	+ 1,7
23	+ 11,8	1,02	0,21	+ 10,7	0,87	0,20	+ 8,5	0,93	0,25	+ 6,8	0,91	0,28	+ 2,5
24	+ 8,1	1,03	0,29	+ 7,9	0,76	0,21	+ 5,9	1,01	0,34	+ 4,9	1,06	0,39	+ 2,8
25	+ 15,7	1,20	0,19	+ 15,2	1,23	0,19	+ 13,5	1,07	0,19	+ 10,7	1,20	0,27	+ 2,3
26	+ 14,7	1,51	0,25	+ 13,9	1,46	0,26	+ 11,5	1,81	0,38	+ 9,8	1,77	0,43	+ 7,2
27	+ 15,0	1,58	0,26	+ 12,5	1,49	0,29	+ 9,2	1,40	0,35	+ 7,6	1,34	0,39	+ 2,9
28	+ 11,2	1,47	0,32	+ 10,1	1,40	0,32	+ 6,0	1,11	0,37	+ 4,5	1,16	0,44	+ 3,0
29	+ 9,9	1,94	0,47	+ 9,7	1,90	0,47	+ 7,3	1,83	0,55	+ 7,1	1,79	0,54	+ 0,7
30	+ 11,9	1,54	0,32	+ 9,6	1,50	0,37	+ 8,6	1,46	0,39	+ 8,0	1,48	0,41	+ 5,0
31	+ 11,9	1,35	0,28	+ 10,6	1,48	0,33	+ 7,6	1,82	0,52	+ 6,7	1,54	0,47	+ 4,6

Avril.

1	+ 12,1	2,01	0,41	+ 11,5	1,74	0,37	+ 9,3	2,05	0,52	+ 7,3	1,93	0,58	+ 2,0
2	+ 10,6	1,67	0,38	+ 9,7	1,80	0,44	+ 8,3	1,72	0,47	+ 6,6	1,55	0,49	+ 2,4
3	+ 5,5	2,25	0,78	+ 5,0	2,28	0,83	+ 4,5	2,27	0,85	+ 4,1	2,29	0,89	+ 4,7
4	+ 12,6	1,22	0,24	+ 11,8	1,03	0,21	+ 10,3	1,13	0,26	+ 9,4	1,25	0,31	+ 3,3
5	+ 14,6	1,87	0,31	+ 14,4	2,04	0,34	+ 11,8	1,79	0,36	+ 9,4	2,18	0,55	+ 4,6
6	+ 12,5	1,49	0,29	+ 11,3	1,39	0,30	+ 9,5	1,36	0,34	+ 8,4	1,55	0,42	+ 4,3
7	+ 12,8	2,16	0,41	+ 13,7	1,99	0,35	+ 10,7	2,17	0,49	+ 8,9	2,36	0,62	+ 1,3
8	+ 12,3	1,67	0,35	+ 10,7	1,61	0,36	+ 8,7	2,01	0,53	+ 7,8	1,66	0,47	+ 5,9
9	+ 16,3	2,50	0,37	+ 16,1	2,60	0,39	+ 13,1	2,19	0,40	+ 13,6	1,58	0,28	+ 3,9
10	+ 15,7	1,74	0,27	+ 12,8	1,52	0,29	+ 8,3	1,57	0,43	+ 6,6	1,60	0,50	+ 8,5
11	+ 15,1	2,31	0,40	+ 14,8	1,37	0,23	+ 12,0	0,92	0,19	+ 10,4	1,13	0,26	+ 2,0
12	+ 15,1	1,78	0,29	+ 13,5	1,91	0,35	+ 12,0	2,25	0,45	+ 10,3	2,16	0,50	+ 5,3
13	+ 16,8	2,83	0,40	+ 15,7	2,65	0,41	+ 14,2	2,86	0,49	+ 13,0	2,81	0,53	+ 5,3
14	+ 15,6	2,84	0,44	+ 10,5	3,12	0,72	+ 9,3	3,22	0,82	+ 9,2	3,13	0,80	+ 7,3
15	+ 14,1	3,12	0,54	+ 12,9	3,26	0,62	+ 12,3	3,46	0,69	+ 11,7	3,43	0,72	+ 5,5
16	+ 12,7	2,46	0,47	+ 12,8	2,71	0,52	+ 10,5	2,80	0,65	+ 10,1	2,47	0,59	+ 7,8
17	+ 17,9	1,29	0,17	+ 17,9	1,52	0,20	+ 15,0	2,03	0,33	+ 13,2	2,22	0,41	+ 7,5
18	+ 15,0	2,15	0,34	+ 13,7	2,11	0,38	+ 11,5	1,98	0,41	+ 9,1	1,96	0,50	+ 8,9
19	+ 21,7	1,87	0,18	+ 20,9	1,47	0,15	+ 18,3	1,90	0,24	+ 15,3	1,47	0,23	+ 6,4
20	+ 8,8	0,48	0,13	+ 9,5	0,67	0,17	+ 8,3	0,61	0,16	+ 7,0	0,61	0,19	+ 7,7
21	+ 17,2	1,32	0,18	+ 17,1	1,34	0,18	+ 14,1	1,94	0,33	+ 12,9	2,03	0,39	+ 4,0
22	+ 22,3	2,47	0,23	+ 21,1	2,39	0,24	+ 18,9	2,08	0,25	+ 17,3	2,26	0,31	+ 8,1
23													
24													
25	+ 20,3	3,10	0,34	+ 19,8	3,08	0,34	+ 16,0	3,29	0,49	+ 15,4	3,14	0,50	+ 11,2
26	+ 22,0	2,65	0,25	+ 20,8	2,32	0,24	+ 18,6	2,49	0,31	+ 17,4	2,68	0,37	+ 10,0
27	+ 22,2	2,54	0,23	+ 20,8	2,64	0,28	+ 18,2	2,87	0,36	+ 16,9	2,70	0,38	+ 12,5
28	+ 24,7	2,62	0,21	+ 23,4	2,69	0,23	+ 20,8	2,58	0,27	+ 19,1	2,77	0,33	+ 11,0
29	+ 23,8	2,66	0,22	+ 21,7	3,52	0,34	+ 17,7	3,12	0,41	+ 15,9	3,44	0,52	+ 11,4
30							+ 20,7	3,06	0,32	+ 17,7	3,18	0,42	+ 11,7

Mai.

Température de l'air et pression des vapeurs d'eau répandues dans l'athmosphère.

Date.	5h			7h			9h			11h			1h		
	t	e"	e"/e	t	e"	e"/e	t	e"	e"/e	t	e"	e"/e	t	e"	e"/e
1	+ 12,4	2,98	0,59	+ 14,7	3,14	0,52	+ 18,5	3,88	0,48	+ 21,3	3,84	0,39	+ 24,4	3,70	0,30
2	+ 14,8	3,11	0,51	+ 16,0	3,04	0,46	+ 18,2	3,49	0,44	+ 20,2	2,53	0,28	+ 21,2	2,86	0,29
3	+ 11,6	2,60	0,55	+ 13,9	2,08	0,37	+ 15,7	2,84	0,43	+ 17,8	2,85	0,37	+ 19,6	3,88	0,44
4	+ 15,3	3,99	0,63	+ 14,5	3,61	0,61	+ 15,0	3,74	0,60	+ 12,2	3,78	0,76	+ 15,4	4,21	0,66
5	+ 10,7	3,76	0,85	+ 10,1	4,05	0,89	+ 10,9	3,99	0,89	+ 11,4	4,10	0,88	+ 11,1	3,82	0,84
6	+ 7,4	1,71	0,51	+ 8,1	1,58	0,44	+ 9,5	2,01	0,54	+ 11,0	1,41	0,31	+ 12,0	1,31	0,27
7	+ 7,0	1,91	0,59	+ 8,7	2,06	0,55	+ 12,4	2,32	0,45	+ 15,4	2,15	0,34	+ 17,0	1,92	0,27
8	+ 7,4	2,45	0,73	+ 8,7	2,68	0,72	+ 11,5	2,82	0,60	+ 13,4	2,88	0,53	+ 14,3	2,94	0,51
9	+ 9,9	2,79	0,68	+ 11,3	3,19	0,69	+ 12,8	3,28	0,63	+ 14,4	2,87	0,49	+ 15,9	3,45	0,52
10	+ 10,5	1,60	0,37	+ 11,1	1,44	0,32	+ 12,4	1,22	0,24	+ 14,3	1,25	0,21	+ 16,1	1,48	0,22
11	+ 10,4	2,67	0,62	+ 10,7	2,75	0,63	+ 14,5	1,83	0,31	+ 15,9	1,15	0,17	+ 17,2	1,32	0,18
12	+ 7,3	1,60	0,47	+ 10,6	1,28	0,30	+ 12,9	1,64	0,32	+ 14,9	1,40	0,23	+ 16,6	1,45	0,21
13	+ 7,7	1,92	0,56	+ 9,2	2,18	0,56	+ 13,3	2,46	0,46	+ 16,7	2,09	0,30	+ 20,0	1,68	0,19
14	+ 12,0	2,26	0,45	+ 12,7	2,41	0,46	+ 15,1	2,57	0,41	+ 17,5	2,78	0,37	+ 18,0	2,53	0,33
15	+ 11,3	0,96	0,21	+ 12,4	1,12	0,22	+ 14,4	1,17	0,20	+ 16,3	1,20	0,17	+ 17,9	1,28	0,17
16	+ 9,8	1,72	0,42	+ 12,1	1,96	0,40	+ 15,7	2,53	0,39	+ 18,5	2,45	0,31	+ 19,9	2,48	0,27
17	+ 9,7	2,58	0,63	+ 12,7	2,83	0,55	+ 15,3	2,86	0,45	+ 18,5	3,35	0,42	+ 20,5	3,35	0,36
18	+ 16,4	3,06	0,45	+ 17,3	3,34	0,45	+ 19,1	3,14	0,37	+ 21,5	3,44	0,34	+ 21,9	3,59	0,35
19	+ 16,4	2,83	0,41	+ 17,1	3,39	0,47	+ 17,8	3,60	0,47	+ 19,6	3,40	0,39	+ 19,3	3,87	0,45
20	+ 14,3	4,11	0,70	+ 15,5	4,32	0,67	+ 17,4	2,68	0,37	+ 18,7	2,98	0,36	+ 19,7	3,62	0,41
21	+ 8,9	2,94	0,77	+ 11,9	3,51	0,72	+ 15,1	3,78	0,60	+ 18,1	2,92	0,50	+ 20,2	1,40	0,15
22	+ 10,7	1,96	0,44	+ 14,1	2,48	0,42	+ 15,1	2,57	0,41	+ 17,9	2,21	0,29	+ 18,9	2,01	0,21
23	+ 11,5	2,60	0,55	+ 13,7	2,59	0,46	+ 16,0	3,29	0,49	+ 20,1	3,15	0,35	+ 21,5	4,00	0,40
24	+ 13,1	4,79	0,90	+ 12,7	4,83	0,94	+ 14,3	5,42	0,93	+ 16,9	5,17	0,72	+ 17,5	6,03	0,81
25	+ 10,1	3,45	0,82	+ 10,3	3,35	0,78	+ 11,7	3,44	0,72	+ 13,9	3,83	0,68	+ 13,7	4,01	0,72
26	+ 10,9	2,71	0,61	+ 12,6	3,34	0,65	+ 15,1	3,53	0,57	+ 17,7	3,27	0,43	+ 18,5	3,32	0,41
27	+ 13,1	3,21	0,60	+ 15,5	3,68	0,57	+ 17,9	3,08	0,40	+ 19,1	3,40	0,40	+ 19,9	3,58	0,40
28	+ 11,5	3,84	0,82	+ 13,9	4,21	0,75	+ 16,9	4,34	0,61	+ 18,9	3,72	0,45	+ 18,5	3,17	0,39
29	+ 12,1	4,03	0,82	+ 14,3	4,36	0,75	+ 16,1	4,56	0,63	+ 18,1	4,45	0,57	+ 19,9	4,12	0,46
30	+ 13,4	3,89	0,71	+ 13,8	4,30	0,76	+ 16,7	4,67	0,66	+ 19,8	4,50	0,51	+ 21,4	4,82	0,49
31	+ 14,3	5,14	0,88	+ 16,1	5,30	0,79	+ 18,5	5,86	0,73	+ 20,3	5,93	0,64	+ 22,1	6,12	0,58

Juin.

1	+ 15,0	4,96	0,80	+ 15,5	5,17	0,81	+ 17,9	5,63	0,73	+ 20,3	5,85	0,64	+ 20,7	5,82	0,61
2	+ 14,5	4,05	0,69	+ 16,2	4,51	0,67	+ 18,0	4,88	0,63	+ 20,3	4,87	0,53	+ 21,7	5,11	0,50
3	+ 12,7	4,39	0,85	+ 12,6	4,42	0,86	+ 13,3	4,29	0,79	+ 13,2	4,26	0,79	+ 13,7	4,57	0,82
4	+ 12,6	4,73	0,92	+ 12,8	4,67	0,90	+ 13,5	4,82	0,88	+ 14,5	5,22	0,88	+ 15,6	5,64	0,87
5	+ 13,0	5,02	0,95	+ 15,3	5,43	0,86	+ 16,5	5,19	0,75	+ 18,6	5,16	0,64	+ 18,9	5,23	0,63
6	+ 13,6	4,67	0,84	+ 14,3	5,21	0,89	+ 15,4	4,21	0,66	+ 16,1	4,35	0,65	+ 15,6	4,68	0,73
7	+ 12,7	4,51	0,87	+ 14,6	4,62	0,77	+ 16,6	5,00	0,71	+ 19,6	5,36	0,61			
8	+ 15,0	4,77	0,77	+ 17,5	5,58	0,74	+ 20,2	5,35	0,58	+ 23,1	5,22	0,46	+ 24,5	3,90	0,31
9	+ 16,5	3,86	0,56	+ 17,5	4,12	0,55	+ 19,6	3,65	0,42	+ 22,4	4,12	0,38	+ 23,4	4,01	0,35
10	+ 17,6	5,27	0,71	+ 18,3	5,47	0,69	+ 19,2	4,50	0,53	+ 18,3	4,81	0,61	+ 17,5	5,53	0,74
11	+ 14,7	5,17	0,86	+ 17,1	5,48	0,76	+ 19,6	2,71	0,31	+ 21,3	2,86	0,28	+ 22,7	2,77	0,24
12	+ 15,1	2,52	0,40	+ 17,8	3,74	0,49	+ 23,0	2,95	0,26	+ 25,3	2,97	0,22	+ 27,0	2,90	0,19
13	+ 15,8	3,86	0,59	+ 18,1	4,51	0,57	+ 21,0	4,70	0,49	+ 23,4	4,83	0,42	+ 25,6	4,96	0,37
14	+ 15,8	4,77	0,73	+ 18,7	5,44	0,67	+ 21,6	5,98	0,49	+ 24,4	4,51	0,37	+ 24,2	4,40	0,36
15	+ 16,9	4,76	0,67	+ 19,1	5,19	0,62	+ 21,3	5,37	0,54	+ 23,2	5,76	0,51	+ 24,2	5,75	0,47
16	+ 14,9	5,33	0,87	+ 15,0	5,30	0,86	+ 18,4	3,97	0,50	+ 19,1	3,15	0,37	+ 19,3	2,72	0,32
17	+ 15,7	2,25	0,35	+ 16,0	3,05	0,46	+ 19,1	3,59	0,43	+ 22,1	3,70	0,35	+ 23,4	3,12	0,27
18	+ 15,1	3,66	0,58	+ 18,1	4,25	0,54	+ 21,7	4,47	0,44	+ 24,7	4,22	0,33	+ 26,1	3,94	0,28
19	+ 16,5	4,59	0,66	+ 18,1	4,87	0,63	+ 20,9	4,88	0,51	+ 23,4	4,85	0,42	+ 24,9	4,63	0,36
20	+ 13,6	2,73	0,49	+ 15,5	2,77	0,43	+ 16,7	2,53	0,36	+ 18,5	2,54	0,32	+ 20,5	1,92	0,20
21	+ 15,2	3,03	0,55	+ 16,0	3,23	0,48	+ 16,8	2,45	0,34	+ 16,8	2,45	0,34	+ 16,8	2,52	0,35
22	+ 15,2	3,19	0,47	+ 17,7	3,19	0,42	+ 19,5	3,12	0,36	+ 20,7	3,01	0,31	+ 20,8	2,99	0,30
23	+ 14,2	3,75	0,65	+ 15,9	3,71	0,56	+ 19,1	3,67	0,43	+ 21,1	3,69	0,38	+ 22,6	3,60	0,33
24	+ 15,1	4,09	0,66	+ 16,0	4,45	0,67	+ 19,0	5,08	0,61	+ 19,9	4,69	0,53	+ 23,0	4,49	0,40
25	+ 16,6	4,30	0,62	+ 18,2	4,55	0,57	+ 20,4	4,36	0,47	+ 23,0	4,34	0,39	+ 24,3	4,38	0,36
26	+ 15,1	5,21	0,84	+ 15,1	5,34	0,86	+ 15,5	5,52	0,86	+ 16,4	5,88	0,86	+ 16,9	5,89	0,83
27	+ 14,5	5,36	0,90	+ 14,7	5,44	0,91	+ 15,1	5,48	0,88	+ 15,2	5,46	0,87	+ 14,6	5,47	0,92
28	+ 14,6	5,34	0,89	+ 14,5	5,30	0,89	+ 16,1	5,73	0,86	+ 17,1	5,98	0,83	+ 18,8	6,02	0,73
29	+ 15,5	5,60	0,87	+ 15,6	5,64	0,87	+ 17,1	6,21	0,86	+ 18,7	6,03	0,74	+ 20,0	6,40	0,71
30	+ 15,5	5,52	0,86	+ 16,7	5,94	0,85	+ 19,1	6,32	0,75	+ 20,9	7,07	0,74	+ 21,9	6,81	0,66

Mai.

Température de l'air et pression des vapeurs d'eau répandues dans l'athmosphère.

Date.	3h			5h			7h			9h			Minim.
	t	e''	$\frac{e''}{e}$	t	e''	$\frac{e''}{e}$	t	e''	$\frac{e''}{e}$	t	e''	$\frac{e''}{e}$	
1	+ 24,7	3,63	0,28	+ 23,2	3,51	0,31	+ 21,2	3,71	0,38	+ 19,2	4,04	0,48	+12,3
2	+ 21,4	2,68	0,26	+ 19,0	2,66	0,32	+ 16,4	2,48	0,36	+ 15,2	2,56	0,41	+14,6
3	+ 20,8	3,50	0,36	+ 19,1	3,15	0,37	+ 18,2	3,02	0,39	+ 18,7	3,32	0,40	+11,5
4	+ 16,0	3,49	0,52	+ 15,5	3,05	0,47	+ 14,1	3,29	0,57	+ 13,5	3,21	0,58	+14,3
5	+ 11,2	3,80	0,83	+ 11,1	3,82	0,84	+ 11,0	3,85	0,85	+ 10,9	3,46	0,77	+10,0
6	+ 12,5	1,43	0,28	+ 12,2	1,82	0,36	+ 10,7	2,00	0,45	+ 8,9	2,11	0,55	+ 6,9
7	+ 17,1	1,29	0,18	+ 16,3	1,38	0,20	+ 13,9	1,72	0,30	+ 12,2	1,79	0,36	+ 6,7
8	+ 15,6	3,02	0,46	+ 15,1	2,69	0,43	+ 12,9	2,62	0,50	+ 12,0	2,73	0,56	+ 7,4
9	+ 16,6	3,60	0,51	+ 16,2	3,51	0,52	+ 15,4	3,76	0,59	+ 12,4	3,80	0,75	+ 9,0
10	+ 16,8	1,96	0,28	+ 16,4	1,67	0,24	+ 14,8	1,81	0,30	+ 12,8	2,16	0,41	+10,1
11	+ 17,2	1,04	0,14	+ 16,4	0,76	0,11	+ 14,7	0,88	0,15	+ 12,7	0,70	0,13	+10,2
12	+ 17,2	1,69	0,23	+ 16,5	1,64	0,24	+ 15,3	1,90	0,30	+ 14,0	2,02	0,35	+ 6,7
13	+ 20,7	1,55	0,16	+ 18,9	1,44	0,17	+ 17,0	1,58	0,22	+ 15,7	1,85	0,28	+ 7,3
14	+ 18,9	2,43	0,29	+ 18,5	2,79	0,34	+ 16,2	2,99	0,44	+ 15,7	3,11	0,48	+11,6
15	+ 19,6	1,30	0,15	+ 18,8	1,51	0,18	+ 18,7	1,30	0,16	+ 16,3	1,59	0,23	+10,3
16	+ 20,4	2,60	0,28	+ 20,7	2,39	0,25	+ 18,0	2,40	0,31	+ 15,1	2,44	0,29	+ 9,5
17	+ 21,1	3,26	0,33	+ 20,5	3,30	0,35	+ 19,6	3,01	0,34	+ 19,2	2,93	0,31	+ 9,5
18	+ 22,6	3,23	0,30	+ 22,7	3,14	0,29	+ 21,9	3,21	0,31	+ 20,4	3,07	0,33	+16,3
19	+ 20,1	4,36	0,48	+ 19,4	4,12	0,48	+ 18,2	4,42	0,56	+ 17,1	4,56	0,63	+16,2
20	+ 19,7	3,78	0,43	+ 19,5	3,76	0,43	+ 19,2	3,70	0,44	+ 19,0	4,61	0,56	+14,0
21	+ 20,1	1,54	0,17	+ 19,8	1,79	0,20	+ 17,4	1,42	0,19	+ 15,9	1,32	0,20	+ 8,3
22	+ 19,5	2,27	0,26	+ 19,1	2,25	0,27	+ 17,6	2,40	0,32	+ 16,4	2,25	0 33	+10,5
23	+ 21,5	4,28	0,43	+ 20,9	4,37	0,46	+ 19,1	4,61	0,55	+ 16,3	5,03	0,74	+11,4
24	+ 15,6	5,50	0,86	+ 15,5	5,31	0,83	+ 14,1	4,93	0,86	+ 13,9	4,72	0,84	+12,7
25	+ 14,8	4,17	0,69	+ 13,3	4,12	0,76	+ 13,2	4,01	0,75	+ 12,5	3,70	0,73	+10,0
26	+ 18,9	3,34	0,40	+ 17,9	3,21	0,41	+ 17,4	3,08	0,41	+ 16,1	3,03	0,45	+10,7
27	+ 19,8	3,88	0,44	+ 20,1	3,61	0,40	+ 17,3	4,13	0,56	+ 15,7	4,27	0,65	+12,8
28	+ 19,1	3,40	0,40	+ 18,6	3,79	0,47	+ 17,5	4,33	0,58	+ 15,7	4,14	0,63	+11,4
29	+ 19,9	4,13	0,46	+ 19,5	3,96	0,46	+ 18,4	4,03	0,51	+ 16,6	4,42	0,63	+12,1
30	+ 22,5	4,43	0,40	+ 22,1	4,79	0,45	+ 20,2	4,84	0,53	+ 16,5	4,86	0,71	+12,9
31	+ 22,0	6,14	0,59	+ 21,3	6,24	0,63	+ 19,9	5,81	0,65	+ 18,3	5,60	0,71	+14,3

Juin.

1	+ 21,1	5,95	0,61	+ 20,7	6,21	0,66	+ 19,8	6,15	0,69	+ 17,8	5,44	0,72	+14,8
2	+ 22,6	4,96	0,46	+ 22,8	5,06	0,46	+ 20,2	4,32	0,47	+ 17,9	4,02	0,52	+14,2
3	+ 13,6	4,35	0,78	+ 14,3	4,68	0,80	+ 14,0	4,63	0,81	+ 13,2	4,20	0,78	+12,5
4	+ 15,5	5,38	0,84	+ 15,4	5,26	0,83	+ 14,8	5,29	0,87	+ 14,5	5,30	0,89	+12,3
5	+ 19,0	4,76	0,57	+ 18,2	4,83	0,61	+ 17,1	4,90	0,68	+ 16,6	4,89	0,71	+12,6
6	+ 15,2	4,46	0,71	+ 15,4	4,41	0,70	+ 14,4	4,47	0,76	+ 13,8	4,48	0,80	+13,6
7				+ 20,1	5,45	0,60	+ 19,4	5,48	0,63	+ 18,4	5,48	0,74	+12,2
8	+ 25,2	3,85	0,30	+ 24,4	3,99	0,32	+ 22,2	4,04	0,48	+ 20,4	3,93	0,42	+14,8
9	+ 24,2	3,97	0,33	+ 22,9	4,30	0,39	+ 21,0	4,56	0,47	+ 20,1	4,86	0,54	+16,2
10	+ 17,4	5,40	0,73	+ 17,0	5,66	0,79	+ 16,8	5,27	0,75	+ 16,4	5,22	0,76	+17,3
11	+ 24,0	2,53	0,20	+ 23,7	2,39	0,20	+ 20,6	3,35	0,35	+ 18,3	3,49	0,44	+14,5
12	+ 27,6	2,97	0,19	+ 27,2	2,65	0,17	+ 25,1	2,76	0,21	+ 23,2	2,69	0,23	+13,7
13	+ 25,7	5,02	0,37	+ 25,0	5,21	0,40	+ 22,6	5,04	0,46	+ 20,8	4,90	0,52	+15,5
14	+ 22,5	5,08	0,47	+ 22,8	5,07	0,46	+ 21,9	5,22	0,51	+ 20,5	5,11	0,55	+15,4
15	+ 24,0	5,47	0,46	+ 23,0	5,48	0,49	+ 20,6	4,89	0,52	+ 19,2	4,45	0,52	+16,7
16	+ 19,9	2,75	0,30	+ 19,1	2,89	0,34	+ 18,3	2,40	0,30	+ 15,9	1,37	0,20	+14,2
17	+ 24,3	2,96	0,24	+ 24,8	3,04	0,24	+ 23,3	3,22	0,28	+ 19,0	4,23	0,51	+12,9
18	+ 26,2	3,69	0,26	+ 25,7	3,82	0,28	+ 23,4	4,48	0,39	+ 21,0	4,50	0,47	+14,7
19	+ 26,1	4,18	0,30	+ 25,7	3,82	0,28	+ 24,6	3,46	0,27	+ 23,6	3,36	0,28	+15,4
20	+ 20,8	1,84	0,19	+ 20,7	1,94	0,20	+ 19,2	2,12	0,25	+ 17,8	2,36	0,31	+12,7
21	+ 17,2	2,75	0,38	+ 16,8	2,74	0,38	+ 16,2	2,77	0,40	+ 13,6	3,14	0,56	+15,0
22	+ 21,0	2,80	0,29	+ 19,6	3,10	0,35	+ 18,8	3,04	0,37	+ 16,7	3,64	0,51	+13,5
23	+ 22,9	3,79	0,34	+ 22,6	3,65	0,34	+ 20,7	4,22	0,45	+ 19,3	3,28	0,50	+13,8
24	+ 24,5	4,27	0,34	+ 24,6	3,23	0,26	+ 22,6	3,10	0,28	+ 21,5	3,19	0,32	+14,9
25	+ 24,4	3,99	0,32	+ 23,4	3,79	0,33	+ 21,9	4,18	0,40	+ 20,1	4,36	0,48	+16,6
26	+ 18,3	5,82	0,73	+ 17,3	5,79	0,79	+ 16,5	5,70	0,83	+ 15,9	5,64	0,86	+15,0
27	+ 15,0	5,57	0,91	+ 15,0	5,51	0,89	+ 14,6	5,40	0,91	+ 14,4	5,39	0,91	+14,3
28	+ 19,3	6,34	0,74	+ 18,9	5,91	0,71	+ 17,3	6,00	0,82	+ 17,0	6,44	0,83	+14,0
29	+ 20,1	6,46	0,72	+ 19,7	6,56	0,75	+ 18,0	6,06	0,78	+ 17,5	6,26	0,84	+15,0
30	+ 22,4	7,37	0,68	+ 22,0	7,30	0,70	+ 20,9	7,33	0,76	+ 19,6	7,31	0,84	+15,7

JUILLET.

Température de l'air et pression des vapeurs d'eau répandues dans l'athmosphère.

Date.	5h			7h			9h			11h			1h		
	t	e"	e"/e	t	e"	e"/e	t	e"	e"/e	t	e"	e"/e	t	e"	e"/e
1	+ 17,7	6,29	0,83	+ 19,5	6,86	0,79	+ 21,0	7,13	0,74	+ 22,4	7,46	0,70	+ 23,1	7,62	0,68
2	+ 18,0	6,75	0,87	+ 19,0	7,06	0,85	+ 21,0	6,87	0,71	+ 23,1	6,85	0,60	+ 24,6	6,47	0,51
3	+ 17,7	5,69	0,75	+ 19,7	6,09	0,69	+ 22,5	5,62	0,52	+ 24,4	6,35	0,51	+ 26,0	6,38	0,46
4	+ 17,8	5,73	0,75	+ 19,7	6,09	0,69	+ 22,9	6,74	0,60	+ 25,4	7,05	0,53	+ 26,8	6,00	0,40
5	+ 18,8	6,47	0,79	+ 17,8	6,04	0,79	+ 18,2	6,01	0,76	+ 19,9	6,42	0,72	+ 19,0	6,19	0,74
6	+ 16,6	6,18	0,89	+ 17,2	6,26	0,86	+ 17,8	6,11	0,80	+ 19,6	6,59	0,76	+ 20,9	6,91	0,72
7	+ 17,1	6,74	0,89	+ 19,4	6,81	0,79	+ 21,8	7,02	0,68	+ 22,8	7,11	0,64	+ 23,9	7,00	0,58
8	+ 17,9	6,47	0,84	+ 19,7	6,73	0,76	+ 22,3	7,23	0,68	+ 24,1	7,37	0,61	+ 26,3	7,18	0,50
9	+ 21,1	4,77	0,49	+ 21,2	5,17	0,52	+ 22,3	5,74	0,53	+ 22,3	5,74	0,53	+ 21,1	5,59	0,57
10	+ 14,5	5,30	0,89	+ 14,8	5,42	0,89	+ 15,9	5,50	0,84	+ 18,3	4,96	0,63	+ 19,0	5,23	0,63
11	+ 15,0	4,51	0,73	+ 16,9	4,96	0,70	+ 19,9	5,50	0,61	+ 20,8	6,04	0,63	+ 21,7	6,23	0,61
12	+ 16,8	6,21	0,88	+ 18,3	6,37	0,80	+ 20,6	7,06	0,75	+ 21,3	6,56	0,66	+ 21,4	6,61	0,66
13	+ 17,3	6,69	0,91	+ 17,7	6,98	0,92	+ 18,9	7,24	0,87	+ 21,2	7,85	0,80	+ 22,7	6,96	0,63
14	+ 17,3	6,39	0,87	+ 18,6	6,75	0,84	+ 19,6	7,07	0,81	+ 21,1	7,53	0,77	+ 22,8	7,80	0,71
15	+ 15,7	5,90	0,91	+ 18,4	6,42	0,80	+ 20,1	6,71	0,74	+ 21,2	7,05	0,72	+ 22,8	7,80	0,71
16	+ 17,7	6,52	0,86	+ 18,9	6,77	0,82	+ 20,8	7,35	0,77	+ 21,9	8,20	0,79	+ 22,0	8,26	0,79
17	+ 17,4	6,91	0,94	+ 18,5	7,51	0,94	+ 19,6	7,82	0,90	+ 20,5	7,76	0,83	+ 19,9	7,92	0,89
18	+ 18,0	7,16	0,93	+ 19,3	7,64	0,90	+ 21,0	7,82	0,81	+ 22,1	7,36	0,70	+ 22,6	7,75	0,71
19	+ 17,0	6,39	0,89	+ 17,0	6,39	0,89	+ 18,0	6,90	0,89	+ 20,0	6,82	0,76	+ 21,1	6,54	0,67
20	+ 15,5	5,80	0,91	+ 17,9	6,01	0,78	+ 20,4	6,55	0,71	+ 22,4	5,11	0,48	+ 23,1	5,55	0,49
21	+ 16,6	5,90	0,85	+ 18,7	6,27	0,77	+ 20,6	6,50	0,69	+ 22,5	6,58	0,61	+ 23,6	7,07	0,60
22	+ 16,7	5,22	0,75	+ 16,9	5,31	0,75	+ 16,9	5,68	0,80	+ 19,7	5,86	0,67	+ 20,7	5,83	0,61
23	+ 16,1	5,16	0,77	+ 17,2	5,52	0,76	+ 18,6	5,82	0,72	+ 20,4	5,91	0,64	+ 21,7	6,53	0,64
24	+ 17,3	5,94	0,81	+ 18,0	5,91	0,76	+ 19,6	6,26	0,72	+ 21,3	6,98	0,71	+ 21,4	6,52	0,65
25	+ 16,5	6,13	0,89	+ 17,2	6,34	0,87	+ 19,0	6,27	0,75	+ 20,0	6,16	0,68	+ 20,7	5,53	0,59
26	+ 17,4	6,82	0,92	+ 18,7	6,89	0,85	+ 20,0	6,97	0,77	+ 21,4	6,86	0,69	+ 22,0	7,04	0,68
27	+ 17,1	6,52	0,90	+ 19,7	7,05	0,80	+ 21,1	7,53	0,77	+ 22,9	7,24	0,65	+ 23,2	6,82	0,60
28	+ 19,1	7,69	0,92	+ 19,8	8,73	0,91	+ 20,0	7,46	0,83	+ 21,8	8,23	0,80	+ 21,8	8,05	0,78
29	+ 18,3	7,24	0,92	+ 19,1	7,11	0,85	+ 20,9	7,76	0,81	+ 22,3	7,92	0,74	+ 23,5	8,06	0,70
30	+ 19,1	7,87	0,94	+ 20,7	8,23	0,87	+ 22,6	8,21	0,75	+ 24,3	7,95	0,65	+ 25,3	7,70	0,59
31	+ 19,5	7,85	0,91	+ 21,1	8,13	0,84	+ 22,9	7,42	0,67	+ 25,3	5,96	0,45	+ 27,1	5,42	0,36

AOÛT.

1	+ 19,5	7,17	0,83	+ 21,0	7,13	0,79	+ 23,2	7,76	0,74	+ 25,8	8,52	0,63	+ 27,6	8,28	0,53
2	+ 20,3	6,18	0,67	+ 21,6	6,42	0,63	+ 23,8	5,44	0,56	+ 25,0	5,96	0,46	+ 25,4	6,02	0,46
3	+ 19,0	7,15	0,86	+ 20,4	7,54	0,81	+ 22,1	7,10	0,73	+ 23,1	7,29	0,65	+ 25,2	7,29	0,55
4	+ 16,5	6,28	0,91	+ 18,3	6,60	0,83	+ 22,3	7,23	0,68	+ 23,0	7,40	0,66	+ 23,8	7,54	0,63
5	+ 16,9	5,45	0,77	+ 19,3	5,96	0,70	+ 21,3	6,00	0,60	+ 22,8	7,10	0,64	+ 23,5	7,35	0,63
6	+ 16,8	6,13	0,87	+ 17,8	6,34	0,83	+ 19,7	6,56	0,75	+ 21,8	6,35	0,71	+ 22,9	7,50	0,68
7	+ 19,2	7,84	0,93	+ 19,6	7,99	0,92	+ 21,7	8,61	0,85	+ 22,5	8,60	0,80	+ 22,7	8,55	0,78
8	+ 18,3	7,32	0,93	+ 18,3	7,40	0,94	+ 17,7	6,59	0,87	+ 17,8	6,88	0,90	+ 18,0	7,47	0,92
9	+ 16,0	6,34	0,96	+ 16,0	6,34	0,96	+ 16,4	6,55	0,96	+ 17,4	6,98	0,95	+ 19,5	7,60	0,88
10	+ 16,8	5,63	0,80	+ 18,2	5,36	0,68	+ 20,1	5,10	0,56	+ 21,3	5,32	0,54	+ 22,1	5,64	0,53
11				+ 17,9	6,09	0,79	+ 20,1	5,99	0,66	+ 21,7	5,59	0,55	+ 22,5	5,54	0,51
12	+ 17,1	4,85	0,67	+ 18,3	5,26	0,66	+ 20,4	4,95	0,53	+ 21,8	5,19	0,50	+ 23,0	5,03	0,45
13	+ 15,4	5,27	0,83	+ 17,3	5,35	0,73	+ 20,5	5,28	0,56	+ 22,9	5,60	0,50	+ 24,2	5,51	0,45
14	+ 16,2	5,85	0,87	+ 18,1	5,88	0,75	+ 19,9	6,19	0,69	+ 22,3	7,22	0,68	+ 24,0	6,37	0,53
15	+ 18,0	6,51	0,84	+ 18,8	6,87	0,84	+ 20,8	7,44	0,78	+ 21,6	7,32	0,72	+ 21,7	7,12	0,75
16	+ 17,2	6,49	0,89	+ 18,0	6,83	0,88	+ 19,9	6,99	0,78	+ 20,8	7,18	0,75	+ 21,8	7,87	0,77
17	+ 17,0	6,54	0,91	+ 17,8	6,80	0,89	+ 18,7	7,06	0,87	+ 21,6	7,75	0,77	+ 22,2	7,59	0,72
18	+ 17,4	6,82	0,92	+ 18,7	7,45	0,92	+ 21,5	7,77	0,78	+ 23,8	7,80	0,66	+ 24,6	8,16	0,65
19	+ 17,2	6,42	0,88	+ 18,4	6,56	0,82	+ 20,7	6,64	0,70	+ 20,9	7,07	0,74	+ 20,6	7,40	0,79
20	+ 16,2	5,93	0,88	+ 16,6	6,03	0,87	+ 16,8	6,13	0,87	+ 20,2	5,88	0,64	+ 21,6	6,32	0,62
21	+ 17,0	6,39	0,89	+ 17,5	6,26	0,84	+ 19,7	7,05	0,80	+ 21,5	7,43	0,74	+ 23,1	6,76	0,60
22	+ 15,0	5,37	0,87	+ 16,8	5,85	0,83	+ 19,2	6,29	0,74	+ 20,7	6,07	0,64	+ 21,9	6,40	0,62
23	+ 17,3	6,54	0,89	+ 17,8	6,26	0,82	+ 20,3	6,41	0,70	+ 21,8	7,01	0,68	+ 23,1	7,71	0,68
24	+ 18,2	7,27	0,93	+ 18,6	7,32	0,91	+ 17,2	6,64	0,91	+ 17,8	6,88	0,90	+ 18,5	7,04	0,87
25	+ 15,5	5,88	0,92	+ 16,5	6,28	0,91	+ 19,1	6,63	0,79	+ 21,8	6,35	0,62	+ 23,0	6,70	0,60
26	+ 17,3	6,62	0,90	+ 17,7	6,74	0,89	+ 19,8	7,02	0,79	+ 22,0	7,73	0,74	+ 23,7	7,74	0,66
27															
28	+ 16,8	5,63	0,80	+ 16,8	5,71	0,81	+ 20,0	5,78	0,64	+ 21,1	5,36	0,55	+ 22,2	4,84	0,45
29	+ 14,3	4,36	0,75	+ 15,9	4,81	0,73	+ 18,9	4,66	0,56	+ 21,2	4,35	0,44	+ 22,3	3,94	0,37
30	+ 13,9	4,59	0,81	+ 15,3	4,89	0,77	+ 18,3	5,97	0,75	+ 20,9	6,73	0,70	+ 22,9	5,27	0,47
31	+ 15,9	4,86	0,74	+ 17,7	4,90	0,64	+ 18,1	5,58	0,72	+ 19,0	5,79	0,69	+ 20,3	6,07	0,66

JUILLET.

Température de l'air et pression des vapeurs d'eau répandues dans l'athmosphère.

Date.	3h			5h			7h			9h			Minim.
	t	e″	$\frac{e''}{e}$	t	e″	$\frac{e''}{e}$	t	e″	$\frac{e''}{e}$	t	e″	$\frac{e''}{e}$	
1	+ 23,6	7,50	0,64	+ 22,9	7,42	0,67	+ 20,3	7,05	0,76	+ 19,5	7,02	0,81	+ 16,5
2	+ 25,0	5,70	0,44	+ 24,0	5,64	0,47	+ 22,3	6,24	0,58	+ 20,6	7,06	0,75	+ 17,5
3	+ 26,3	6,22	0,44	+ 24,4	6,11	0,49	+ 23,2	6,01	0,53	+ 21,7	6,87	0,71	+ 17,6
4	+ 27,3	5,96	0,39	+ 20,9	6,60	0,68	+ 20,7	6,71	0,71	+ 20,5	6,76	0,72	+ 17,7
5	+ 19,3	6,43	0,75	+ 19,0	6,27	0,75	+ 18,4	6,57	0,82	+ 17,7	6,59	0,87	+ 17,5
6	+ 21,7	6,79	0,67	+ 21,5	6,59	0,65	+ 20,0	6,89	0,76	+ 18,9	6,94	0,84	+ 16,6
7	+ 24,7	6,97	0,55	+ 24,8	7,30	0,57	+ 24,0	7,05	0,59	+ 21,7	7,64	0,75	+ 16,5
8	+ 26,8	7,52	0,51	+ 26,3	5,38	0,37	+ 24,8	4,96	0,39	+ 24,0	4,10	0,34	+ 17,5
9	+ 18,6	6,14	0,76	+ 18,2	6,25	0,80	+ 16,7	5,44	0,78	+ 15,7	5,62	0,87	+ 21,0
10	+ 19,5	5,38	0,62	+ 19,5	5,24	0,60	+ 18,3	5,32	0,67	+ 17,5	5,16	0,69	+ 14,3
11	+ 22,4	6,21	0,58	+ 21,7	6,46	0,63	+ 20,4	7,03	0,76	+ 19,5	6,86	0,79	+ 14,5
12	+ 21,4	7,37	0,74	+ 21,7	7,64	0,75	+ 20,4	7,63	0,82	+ 19,8	7,35	0,83	+ 16,6
13	+ 23,2	6,49	0,57	+ 22,8	6,11	0,55	+ 21,4	5,81	0,58	+ 20,5	5,97	0,64	+ 17,3
14	+ 23,7	8,21	0,70	+ 18,8	7,71	0,82	+ 17,8	6,35	0,83	+ 17,2	6,04	0,83	+ 17,2
15	+ 23,8	8,46	0,71	+ 23,4	8,66	0,75	+ 22,2	8,31	0,78	+ 21,2	7,76	0,79	+ 15,7
16	+ 19,0	7,38	0,89	+ 18,5	7,19	0,89	+ 18,0	7,07	0,92	+ 17,6	6,93	0,92	+ 17,3
17	+ 21,3	7,57	0,76	+ 21,1	7,62	0,78	+ 20,4	7,87	0,85	+ 19,5	7,85	0,91	+ 17,3
18	+ 22,4	8,08	0,75	+ 22,0	7,90	0,76	+ 21,2	7,76	0,79	+ 20,5	7,85	0,84	+ 17,9
19	+ 21,4	6,87	0,69	+ 21,6	7,07	0,70	+ 18,4	5,96	0,74	+ 16,3	6,90	0,87	+ 17,0
20	+ 22,5	6,34	0,58	+ 21,7	6,54	0,64	+ 20,2	7,25	0,80	+ 19,1	7,20	0,86	+ 15,3
21	+ 23,3	7,32	0,64	+ 22,2	7,52	0,71	+ 20,2	7,93	0,87	+ 19,3	7,99	0,94	+ 15,7
22	+ 17,0	6,31	0,88	+ 16,2	5,78	0,86	+ 16,7	5,94	0,85	+ 16,1	5,65	0,85	+ 16,5
23	+ 20,8	6,61	0,69	+ 20,4	6,87	0,74	+ 19,5	6,53	0,76	+ 18,0	6,15	0,80	+ 15,8
24	+ 21,0	6,78	0,70	+ 18,0	6,51	0,84	+ 17,2	6,34	0,87	+ 16,5	6,21	0,90	+ 17,2
25	+ 21,3	5,52	0,56	+ 20,8	5,73	0,60	+ 19,6	6,26	0,72	+ 18,4	6,56	0,82	+ 16,2
26	+ 22,6	7,32	0,67	+ 22,7	7,12	0,65	+ 21,1	7,10	0,73	+ 20,0	7,55	0,84	+ 17,4
27	+ 23,9	6,99	0,58	+ 23,6	7,40	0,63	+ 22,1	7,97	0,76	+ 20,9	7,93	0,83	+ 16,9
28	+ 21,9	6,90	0,67	+ 21,7	7,21	0,71	+ 20,1	7,02	0,77	+ 19,7	7,21	0,82	+ 19,0
29	+ 23,4	8,18	0,71	+ 22,6	7,94	0,73	+ 21,9	8,12	0,78	+ 21,2	8,11	0,83	+ 18,1
30	+ 25,2	7,62	0,58	+ 25,0	7,68	0,60	+ 22,7	8,27	0,76	+ 21,3	8,27	0,84	+ 18,8
31	+ 27,3	6,67	0,44	+ 25,9	6,66	0,48	+ 24,4	6,71	0,54	+ 22,9	6,74	0,60	+ 19,3

AOÛT.

1	+ 28,0	6,58	0,41	+ 26,7	6,72	0,46	+ 24,7	6,03	0,48	+ 23,5	6,34	0,55	+ 19,5
2	+ 25,3	6,38	0,49	+ 24,5	6,94	0,56	+ 22,0	6,88	0,66	+ 21,1	6,77	0,69	+ 20,0
3	+ 17,8	6,73	0,88	+ 17,8	6,73	0,88	+ 18,6	7,02	0,87	+ 17,2	6,58	0,90	+ 19,0
4	+ 23,5	7,53	0,65	+ 23,0	6,97	0,62	+ 20,8	7,52	0,79	+ 20,0	7,56	0,84	+ 16,2
5	+ 24,0	7,31	0,61	+ 23,6	7,16	0,61	+ 22,3	7,82	0,72	+ 17,6	6,62	0,88	+ 16,6
6	+ 23,1	8,08	0,71	+ 22,7	8,27	0,76	+ 21,7	8,17	0,80	+ 21,0	8,06	0,84	+ 16,5
7	+ 22,4	7,99	0,74	+ 20,4	8,05	0,87	+ 19,8	8,20	0,93	+ 18,7	7,63	0,94	+ 19,0
8	+ 18,1	7,21	0,93	+ 17,8	7,13	0,94	+ 17,8	7,13	0,94	+ 17,4	7,62	0,96	+ 18,3
9	+ 20,0	7,64	0,85	+ 20,1	7,70	0,85	+ 19,4	7,63	0,89	+ 18,4	7,62	0,96	+ 15,6
10	+ 22,5	5,63	0,52	+ 22,0	6,23	0,60	+ 20,4	7,11	0,77	+ 18,7	6,66	0,81	+ 16,6
11	+ 22,7	6,62	0,60	+ 20,9	6,26	0,65	+ 19,9	6,52	0,73	+ 19,0	6,50	0,78	+ 16,3
12	+ 23,4	4,40	0,38	+ 22,0	5,67	0,54	+ 21,0	5,76	0,59	+ 19,7	5,56	0,63	+ 17,0
13	+ 23,7	5,16	0,44	+ 23,0	5,82	0,52	+ 22,1	6,44	0,61	+ 20,3	6,58	0,72	+ 15,0
14	+ 24,6	6,39	0,51	+ 24,2	5,90	0,49	+ 21,6	7,58	0,75	+ 20,6	7,40	0,79	+ 16,0
15	+ 18,5	7,03	0,87	+ 19,8	7,02	0,79	+ 18,4	6,97	0,87	+ 18,1	7,05	0,91	+ 18,0
16	+ 21,1	7,79	0,80	+ 20,8	7,78	0,81	+ 20,0	7,89	0,88	+ 19,5	7,93	0,92	+ 16,9
17	+ 22,3	7,40	0,69	+ 22,3	7,31	0,68	+ 20,7	7,97	0,85	+ 19,8	7,77	0,88	+ 17,0
18				+ 24,0	8,22	0,68	+ 22,9	8,69	0,78	+ 21,3	7,91	0,80	+ 17,4
19	+ 19,6	7,57	0,87	+ 17,2	6,18	0,85	+ 17,1	6,93	0,85	+ 16,7	5,87	0,84	+ 17,2
20	+ 22,3	6,71	0,63	+ 21,8	7,01	0,68	+ 19,8	7,34	0,83	+ 18,5	7,19	0,89	+ 15,8
21	+ 23,4	6,52	0,57	+ 22,5	6,66	0,62	+ 20,5	7,09	0,76	+ 16,4	6,02	0,88	+ 16,7
22	+ 22,2	6,48	0,61	+ 21,7	6,61	0,65	+ 20,6	7,15	0,76	+ 19,9	7,24	0,81	+ 14,7
23	+ 22,7	7,91	0,72	+ 21,8	8,00	0,77	+ 20,3	8,16	0,89	+ 18,9	7,49	0,91	+ 17,0
24	+ 20,0	7,13	0,79	+ 19,9	6,86	0,76	+ 19,1	7,11	0,85	+ 18,5	6,77	0,84	+ 17,5
25	+ 23,4	6,69	0,58	+ 23,2	6,66	0,59	+ 21,3	7,14	0,72	+ 20,4	7,20	0,78	+ 15,5
26	+ 24,2	7,26	0,60	+ 24,2	6,82	0,55	+ 22,2	7,08	0,67	+ 20,9	6,50	0,67	+ 16,7
27													+ 16,5
28	+ 22,3	4,46	0,42	+ 21,7	4,46	0,44	+ 19,7	5,47	0,62	+ 17,7	5,69	0,75	+ 16,7
29	+ 22,7	4,05	0,37	+ 21,6	4,56	0,45	+ 19,3	6,11	0,72	+ 17,7	6,06	0,80	+ 14,0
30	+ 23,1	5,21	0,46	+ 22,1	5,24	0,50	+ 19,9	5,73	0,64	+ 18,9	4,93	0,60	+ 13,9
31	+ 20,1	5,97	0,66	+ 18,7	6,33	0,78	+ 18,1	6,19	0,80	+ 17,6	6,00	0,80	+ 15,8

Septembre.

Température de l'air et pression des vapeurs d'eau répandues dans l'athmosphère.

Date.	5h			7h			9h			11h			1h		
	t	e"	e"/e	t	e"	e"/e	t	e"	e"/e	t	e"	e"/e	t	e"	e"/e
1	+ 14,1	4,80	0,84	+ 14,9	4,60	0,75	+ 17,9	5,06	0,65	+ 19,5	5,23	0,60	+ 20,7	5,91	0,62
2	+ 14,7	5,31	0,88	+ 15,4	5,55	0,87	+ 18,2	6,25	0,80	+ 20,3	6,74	0,73	+ 22,2	6,99	0,66
3	+ 16,4	6,39	0,93	+ 17,1	6,67	0,92	+ 19,4	7,19	0,84	+ 21,2	7,51	0,76	+ 23,0	8,67	0,77
4	+ 18,2	7,35	0,94	+ 19,1	7,78	0,93	+ 21,3	8,26	0,84	+ 22,9	8,13	0,73	+ 23,5	7,79	0,67
5	+ 16,6	6,18	0,89	+ 16,6	6,26	0,90	+ 17,2	6,57	0,90	+ 17,7	6,59	0,87	+ 17,9	6,46	0,84
6	+ 16,0	5,90	0,89	+ 16,9	6,11	0,86	+ 19,4	6,54	0,76	+ 20,6	6,00	0,64	+ 21,8	6,34	0,62
7	+ 17,4	5,98	0,81	+ 17,2	5,75	0,79	+ 17,6	5,42	0,72	+ 18,4	5,72	0,72	+ 19,9	5,66	0,64
8	+ 16,5	5,48	0,80	+ 16,7	5,50	0,79	+ 17,5	5,02	0,69	+ 18,7	5,58	0,68	+ 19,4	5,86	0,68
9	+ 15,4	3,38	0,53	+ 15,4	3,64	0,57	+ 16,2	4,66	0,67	+ 18,0	3,86	0,50	+ 19,0	4,56	0,55
10	+ 14,2	4,77	0,82	+ 14,2	4,77	0,82	+ 16,1	5,02	0,75	+ 17,0	5,06	0,71	+ 17,7	4,31	0,71
11	+ 11,5	3,95	0,84	+ 12,4	3,90	0,78	+ 16,2	3,68	0,54	+ 18,1	3,64	0,47	+ 19,0	3,34	0,40
12	+ 14,0	3,73	0,65	+ 14,0	3,78	0,66	+ 15,0	3,91	0,64	+ 15,1	3,76	0,60	+ 15,5	3,72	0,58
13	+ 11,5	4,13	0,88	+ 11,5	4,18	0,89	+ 11,7	3,90	0,82	+ 12,5	3,99	0,79	+ 12,9	3,82	0,73
14	+ 9,4	3,46	0,87	+ 10,6	3,72	0,85	+ 13,0	3,99	0,76	+ 16,0	4,50	0,68	+ 16,9	4,21	0,59
15	+ 11,5	4,25	0,91	+ 11,8	4,23	0,88	+ 14,7	4,83	0,80	+ 17,3	4,68	0,65	+ 18,4	4,78	0,60
16	+ 12,7	4,45	0,86	+ 12,9	4,46	0,85	+ 13,5	4,69	0,85	+ 15,3	4,95	0,78	+ 17,4	4,89	0,66
17	+ 12,2	4,19	0,84	+ 12,6	4,29	0,84	+ 15,4	4,93	0,77	+ 18,7	3,62	0,44	+ 20,7	3,16	0,33
18	+ 11,4	3,33	0,72	+ 12,0	3,53	0,72	+ 16,1	3,89	0,58	+ 18,8	4,05	0,49	+ 20,4	4,19	0,46
19	+ 11,2	3,44	0,75	+ 11,7	3,61	0,76	+ 15,7	4,19	0,64	+ 18,5	4,61	0,57	+ 21,5	3,43	0,34
20	+ 11,8	3,94	0,82	+ 12,7	4,00	0,78	+ 15,5	4,69	0,73	+ 18,6	5,23	0,65	+ 21,2	4,57	0,47
21	+ 13,7	4,39	0,78	+ 14,2	4,51	0,78	+ 17,6	4,57	0,61	+ 20,3	4,15	0,45	+ 20,9	3,99	0,42
22	+ 13,0	4,82	0,91	+ 13,8	5,01	0,89	+ 14,5	5,09	0,86	+ 17,0	5,14	0,72	+ 18,7	4,70	0,57
23	+ 13,1	4,93	0,92	+ 13,2	4,50	0,91	+ 13,5	4,95	0,90	+ 14,6	5,34	0,89	+ 14,9	5,33	0,87
24	+ 12,5	4,05	0,80	+ 13,1	3,96	0,75	+ 15,6	4,02	0,62	+ 16,6	3,96	0,57	+ 17,3	3,85	0,52
25	+ 12,0	3,18	0,65	+ 12,7	3,18	0,61	+ 15,3	3,46	0,55	+ 17,4	3,31	0,45	+ 18,0	2,77	0,36
26	+ 10,9	3,41	0,76	+ 11,0	3,55	0,79	+ 14,2	3,94	0,68	+ 16,8	3,91	0,55	+ 18,7	3,22	0,40
27	+ 10,1	3,45	0,82	+ 11,0	3,33	0,74	+ 14,5	3,98	0,69	+ 17,6	3,83	0,51	+ 19,1	3,65	0,43
28	+ 10,3	3,34	0,78	+ 10,7	3,46	0,79	+ 14,4	3,82	0,65	+ 16,6	4,41	0,63	+ 18,0	4,13	0,53
29	+ 11,0	3,85	0,85	+ 11,4	3,92	0,84	+ 14,0	4,11	0,72	+ 16,6	4,49	0,64	+ 18,7	4,56	0,56
30	+ 12,5	4,25	0,84	+ 13,0	4,18	0,79	+ 14,8	4,55	0,75	+ 16,0	3,80	0,57	+ 15,9	3,62	0,55

Octobre.

1	+ 10,0	3,04	0,73	+ 10,1	3,06	0,73	+ 12,3	2,87	0,58	+ 13,9	3,27	0,58	+ 15,2	3,61	0,57
2	+ 9,1	2,79	0,72	+ 9,6	2,97	0,74	+ 13,5	3,33	0,61	+ 15,6	2,60	0,40			
3	+ 10,0	2,39	0,58	+ 10,5	2,37	0,55	+ 13,2	2,38	0,44	+ 14,3	2,42	0,42	+ 15,1	2,33	0,38
4	+ 5,7	2,24	0,76	+ 6,9	2,27	0,70	+ 10,7	2,42	0,55	+ 13,7	2,99	0,54	+ 15,4	3,01	0,47
5	+ 9,3	1,85	0,47	+ 9,8	1,83	0,44	+ 12,6	1,52	0,29	+ 14,7	1,72	0,28	+ 15,6	1,38	0,21
6	+ 8,0	2,49	0,70	+ 8,5	2,51	0,68	+ 12,8	2,36	0,47	+ 14,2	2,97	0,52	+ 15,3	2,39	0,54
7	+ 7,0	1,30	0,39	+ 7,2	1,39	0,41	+ 9,5	1,31	0,33	+ 10,8	1,36	0,31	+ 11,9	1,52	0,32
8	+ 5,5	1,23	0,43	+ 6,3	1,13	0,36	+ 8,2	1,12	0,31	+ 9,9	1,33	0,33	+ 11,3	1,22	0,26
9	+ 4,5	1,76	0,67	+ 5,5	1,50	0,53	+ 10,7	1,63	0,37	+ 12,9	1,53	0,29	+ 14,5	1,60	0,27
10	+ 5,7	2,10	0,72	+ 6,8	2,01	0,62	+ 12,8	1,72	0,33	+ 15,1	1,78	0,29	+ 15,7	2,17	0,33
11	+ 7,2	1,25	0,38	+ 6,9	1,10	0,34	+ 8,3	1,10	0,30	+ 10,2	1,06	0,26	+ 11,7	1,12	0,23
12	+ 3,5	1,41	0,58	+ 4,0	1,41	0,56	+ 8,2	1,36	0,38	+ 10,4	1,61	0,38	+ 12,7	1,64	0,32
13	+ 4,7	1,72	0,64	+ 5,6	1,76	0,60	+ 8,7	1,81	0,48	+ 11,0	2,34	0,52	+ 13,0	2,59	0,49
14	+ 6,1	2,48	0,82	+ 5,9	2,53	0,85	+ 9,6	3,14	0,78	+ 12,7	3,18	0,61	+ 14,4	3,21	0,55
15	+ 10,5	2,12	0,48	+ 9,8	2,24	0,55	+ 13,2	1,96	0,36	+ 14,3	1,62	0,27	+ 14,6	1,64	0,27
16	+ 6,6	1,64	0,52	+ 7,2	1,63	0,49	+ 9,7	1,74	0,43	+ 11,6	1,83	0,38	+ 13,8	1,85	0,33
17	+ 7,0	2,20	0,67	+ 6,6	1,69	0,54	+ 9,9	1,45	0,35	+ 11,7	1,34	0,28	+ 13,1	1,76	0,33
18				+ 7,4	2,29	0,68	+ 8,1	1,82	0,51	+ 11,3	1,10	0,23	+ 17,1	1,81	0,25
19				+ 8,1	1,77	0,49	+ 10,8	1,66	0,37	+ 12,6	2,53	0,49	+ 13,5	2,63	0,48
20	+ 7,3	2,61	0,78	+ 7,5	2,47	0,73	+ 7,5	1,59	0,47	+ 7,9	1,78	0,50	+ 8,1	1,72	0,48
21	+ 5,5	2,59	0,90	+ 5,5	2,63	0,91	+ 8,1	2,73	0,76	+ 9,5	2,78	0,69	+ 11,3	2,97	0,64
22	+ 3,7	2,34	0,94	+ 4,8	2,53	0,93	+ 8,5	2,94	0,80	+ 10,7	2,80	0,64	+ 11,3	2,32	0,50
23	+ 2,8	1,21	0,52	+ 2,9	1,19	0,51	+ 5,8	0,86	0,29	+ 6,7	0,97	0,31	+ 7,5	0,85	0,25
24	+ 1,5	1,21	0,58	+ 1,7	1,17	0,55	+ 5,0	1,02	0,38	+ 6,1	0,79	0,26	+ 6,4	0,71	0,23
25	+ 1,0	1,32	0,67	+ 1,7	1,23	0,59	+ 3,5	1,34	0,55	+ 6,9	1,34	0,41	+ 9,0	1,54	0,40
26	+ 3,6	1,27	0,51	+ 3,4	1,10	0,45	+ 4,9	1,15	0,42	+ 7,1	0,96	0,29	+ 8,2	0,96	0,26
27	+ 1,5	1,31	0,64	+ 2,2	1,23	0,57	+ 6,2	1,01	0,33	+ 7,7	0,94	0,27	+ 8,6	1,03	0,27
28	+ 1,5	1,47	0,72	+ 1,7	1,40	0,67	+ 5,4	1,25	0,45	+ 7,6	1,27	0,37	+ 9,1	1,30	0,34
29	+ 0,5	1,25	0,66	+ 1,5	1,44	0,70	+ 3,4	1,43	0,60	+ 6,4	1,55	0,50	+ 7,3	1,45	0,44
30	+ 1,7	1,22	0,59	+ 1,7	1,27	0,61	+ 5,1	1,65	0,60	+ 8,5	1,66	0,45	+ 9,9	1,93	0,47
31	+ 3,0	1,76	0,75	+ 3,3	1,77	0,74	+ 6,0	2,36	0,79	+ 7,7	2,25	0,65	+ 8,7	2,40	0,64

Septembre.

Température de l'air et pression des vapeurs d'eau répandues dans l'athmosphère.

Date.	3h			5h			7h			9h			Minim.
	t	e''	$\frac{e''}{e}$	t	e''	$\frac{e''}{e}$	t	e''	$\frac{e''}{e}$	t	e''	$\frac{e''}{e}$	
1	+ 20,8	5,74	0,60	+ 20,2	5,81	0,64	+ 18,2	6,25	0,80	+ 17,7	6,14	0,81	+ 13,6
2	+ 22,6	6,89	0,63	+ 21,6	7,23	0,71	+ 20,0	7,46	0,83	+ 19,0	7,29	0,87	+ 14,5
3	+ 23,7	8,10	0,69	+ 23,3	7,84	0,68	+ 21,5	8,22	0,82	+ 20,7	7,88	0,83	+ 16,2
4	+ 23,3	7,66	0,67	+ 22,8	7,44	0,68	+ 21,3	7,64	0,77	+ 20,3	7,64	0,83	+ 18,2
5	+ 18,8	6,31	0,77	+ 18,8	6,55	0,80	+ 18,0	6,29	0,81	+ 17,1	6,13	0,84	+ 16,3
6	+ 21,3	6,79	0,68	+ 20,7	6,94	0,73	+ 18,1	6,88	0,88	+ 17,9	6,93	0,90	+ 16,0
7	+ 19,8	5,76	0,65	+ 19,3	6,04	0,71	+ 18,4	6,11	0,77	+ 18,0	6,29	0,81	+ 17,0
8	+ 20,2	5,12	0,56	+ 19,4	6,01	0,70	+ 18,0	5,98	0,77	+ 17,5	3,87	0,51	+ 16,3
9				+ 17,2	4,86	0,72	+ 16,4	5,01	0,73	+ 15,7	5,26	0,81	+ 15,1
10	+ 17,6	4,91	0,65	+ 16,2	3,61	0,53	+ 15,0	4,11	0,67	+ 14,1	4,03	0,70	+ 14,0
11	+ 18,5	3,80	0,47	+ 17,4	4,48	0,60	+ 15,2	4,70	0,75	+ 14,8	4,62	0,76	+ 11,3
12	+ 15,2	3,67	0,59	+ 13,1	4,02	0,76	+ 12,5	4,34	0,83	+ 12,2	4,00	0,81	+ 13,4
13	+ 13,4	3,58	0,65	+ 12,0	3,53	0,72	+ 12,1	3,74	0,76	+ 11,4	3,69	0,79	+ 11,5
14	+ 17,1	4,28	0,59	+ 16,7	4,38	0,63	+ 14,5	4,70	0,79	+ 13,5	4,63	0,84	+ 9,2
15	+ 18,5	4,61	0,57	+ 17,4	4,48	0,60	+ 15,4	4,86	0,76	+ 15,0	4,76	0,77	+ 11,3
16	+ 18,0	4,88	0,63	+ 17,5	4,87	0,65	+ 15,8	5,03	0,77	+ 15,7	4,64	0,71	+ 12,3
17	+ 20,7	3,24	0,34	+ 19,6	3,85	0,44	+ 16,4	4,60	0,67	+ 15,9	4,34	0,66	+ 11,7
18	+ 21,2	3,72	0,38	+ 20,3	3,61	0,39	+ 16,6	3,70	0,53	+ 15,9	3,88	0,59	+ 11,2
19	+ 22,2	3,60	0,34	+ 21,1	4,02	0,42	+ 18,5	4,41	0,55	+ 16,3	4,64	0,68	+ 11,0
20	+ 21,7	4,72	0,47	+ 20,7	4,77	0,51	+ 17,7	5,10	0,67	+ 17,3	4,92	0,67	+ 11,3
21	+ 21,0	3,90	0,40	+ 19,8	3,80	0,43	+ 16,7	4,07	0,58	+ 15,8	4,62	0,70	+ 13,2
22	+ 17,5	5,15	0,69	+ 16,3	4,76	0,71	+ 15,1	5,07	0,82	+ 14,7	4,90	0,82	+ 12,1
23	+ 14,5	5,50	0,93	+ 14,2	5,38	0,93	+ 14,2	5,14	0,94	+ 13,4	5,04	0,93	+ 13,0
24	+ 18,2	3,80	0,48	+ 16,6	5,24	0,73	+ 14,5	5,16	0,87	+ 13,7	4,84	0,87	+ 12,0
25	+ 17,2	4,00	0,55	+ 16,1	4,42	0,66	+ 14,3	4,68	0,80	+ 12,8	4,30	0,82	+ 11,4
26	+ 18,7	3,62	0,44	+ 17,8	3,65	0,48	+ 13,8	4,30	0,76	+ 13,9	3,82	0,68	+ 10,5
27	+ 19,3	3,72	0,44	+ 18,0	3,73	0,48	+ 15,4	4,27	0,67	+ 14,2	4,19	0,72	+ 9,4
28	+ 19,5	4,21	0,49	+ 17,1	4,90	0,68	+ 15,0	4,76	0,77	+ 14,0	4,63	0,81	+ 9,7
29	+ 19,7	3,96	0,45	+ 18,4	3,83	0,48	+ 15,5	4,37	0,69	+ 14,6	4,21	0,71	+ 10,7
30	+ 14,2	3,87	0,67	+ 13,4	3,95	0,73	+ 13,3	4,17	0,77	+ 12,8	3,79	0,73	+ 12,0

Octobre.

1	+ 16,6	3,06	0,44	+ 14,9	3,38	0,56	+ 12,4	3,84	0,76	+ 11,5	3,66	0,78	+ 9,2
2	+ 17,9	5,77	0,75	+ 17,5	5,15	0,69	+ 17,1	5,39	0,75	+ 15,9	5,00	0,76	+ 8,5
3	+ 15,5	1,89	0,30	+ 14,0	2,50	0,43	+ 11,5	2,71	0,58	+ 9,5	2,90	0,72	+ 9,5
4	+ 16,2	3,30	0,49	+ 15,1	3,16	0,51	+ 14,3	3,13	0,54	+ 13,5	2,30	0,41	+ 5,4
5				+ 15,3	2,23	0,35	+ 11,2	2,97	0,64	+ 10,8	2,45	0,55	+ 8,8
6	+ 15,9	3,31	0,50	+ 14,7	3,36	0,56	+ 13,1	3,48	0,65	+ 12,9	3,41	0,65	+ 7,6
7	+ 12,6	1,28	0,25	+ 11,7	1,89	0,40	+ 8,6	2,33	0,63	+ 7,3	2,02	0,60	+ 6,8
8	+ 12,0	1,38	0,29	+ 11,0	1,64	0,37	+ 7,7	2,01	0,58	+ 7,1	1,83	0,56	+ 5,1
9	+ 14,8	1,63	0,27	+ 13,7	1,82	0,32	+ 10,7	2,06	0,47	+ 10,6	1,86	0,43	+ 4,3
10	+ 16,2	2,46	0,37	+ 15,2	2,25	0,36	+ 12,7	2,61	0,51	+ 11,5	2,48	0,53	+ 5,2
11	+ 12,0	1,43	0,30	+ 10,2	1,72	0,40	+ 7,0	2,25	0,69	+ 6,3	2,19	0,71	+ 6,2
12	+ 13,0	1,77	0,34	+ 11,7	1,96	0,41	+ 9,0	2,13	0,56	+ 7,4	2,05	0,61	+ 2,5
13	+ 13,7	3,04	0,54	+ 11,9	3,21	0,66	+ 10,6	2,88	0,66	+ 8,7	2,81	0,75	+ 3,7
14	+ 14,8	3,59	0,59	+ 13,4	3,29	0,60	+ 12,5	3,29	0,65	+ 11,0	3,16	0,70	+ 5,6
15	+ 14,3	1,89	0,32	+ 11,7	2,22	0,46	+ 9,3	2,25	0,57	+ 9,6	1,58	0,39	+ 9,0
16	+ 13,9	1,93	0,34	+ 12,3	1,86	0,36	+ 10,3	2,26	0,53	+ 9,6	2,20	0,55	+ 6,1
17	+ 13,5	1,97	0,36	+ 11,8	2,41	0,50	+ 8,7	2,68	0,72	+ 8,8	2,28	0,60	+ 6,2
18	+ 17,7	1,66	0,22	+ 16,1	1,96	0,39	+ 11,9	2,32	0,48	+ 9,9	2,47	0,60	+ 6,2
19	+ 13,9	3,22	0,57	+ 11,7	3,56	0,75	+ 9,8	2,92	0,72	+ 9,1	2,67	0,69	+ 6,4
20	+ 7,8	2,09	0,60	+ 6,8	2,15	0,67	+ 6,7	2,28	0,72	+ 6,8	2,30	0,72	+ 6,5
21	+ 11,6	2,89	0,62	+ 10,7	3,07	0,70	+ 9,3	3,16	0,80	+ 8,7	3,05	0,81	+ 5,0
22	+ 9,7	1,86	0,45	+ 8,2	1,85	0,51	+ 6,9	1,79	0,55	+ 6,8	1,45	0,45	+ 3,5
23	+ 7,2	0,84	0,26	+ 5,4	0,75	0,27	+ 4,4	0,83	0,32	+ 3,0	1,05	0,46	+ 2,0
24	+ 6,0	0,81	0,27	+ 4,4	0,87	0,34	+ 3,7	0,98	0,36	+ 3,3	0,94	0,41	+ 1,1
25	+ 9,7	1,17	0,29	+ 7,2	1,35	0,40	+ 5,2	1,45	0,52	+ 5,9	1,46	0,49	+ 0,7
26	+ 6,6	0,78	0,25	+ 4,5	0,82	0,31	+ 3,8	0,86	0,35	+ 3,5	1,03	0,43	+ 3,0
27	+ 8,8	0,98	0,26	+ 7,1	1,00	0,30	+ 5,5	1,06	0,38	+ 4,9	1,31	0,52	+ 0,9
28	+ 9,0	1,33	0,35	+ 7,6	1,42	0,41	+ 6,0	1,42	0,48	+ 4,9	1,52	0,56	+ 1,0
29	+ 7,4	1,79	0,53	+ 5,7	1,96	0,68	+ 4,7	1,57	0,59	+ 3,4	1,57	0,65	+ 0,4
30	+ 10,5	1,88	0,44	+ 8,4	2,07	0,57	+ 6,7	1,88	0,59	+ 5,3	2,07	0,73	+ 1,1
31	+ 8,7	2,45	0,66	+ 7,8	2,38	0,68	+ 7,7	2,36	0,68	+ 7,5	2,36	0,69	+ 2,3

NOVEMBRE.

Température de l'air et pression des vapeurs d'eau répandues dans l'athmosphère.

Date.	5h			7h			9h			11h			1h		
	t	e'	e'/e	t	e'	e'/e	t	e'	e'/e	t	e'	e'/e	t	e'	e'/e
1	+ 7,2	2,09	0,63	+ 7,1	1,87	0,57	+ 7,9	1,66	0,48	+ 8,9	1,41	0,37	+ 9,7	1,45	0,36
2	+ 2,1	1,82	0,84	+ 2,2	1,80	0,82	+ 6,6	1,87	0,59	+10,2	1,82	0,43	+11,7	1,58	0,33
3	+ 2,8	1,10	0,48	+ 2,8	1,10	0,48	+ 6,2	1,05	0,35	+ 8,2	1,13	0,31	+ 8,7	1,01	0,26
4	+ 3,0	1,59	0,68	+ 2,9	1,62	0,70	+ 5,3	1,89	0,67	+ 7,6	2,14	0,62	+ 9,4	1,88	0,47
5	+ 3,6	1,91	0,78	+ 4,0	1,95	0,76	+ 6,3	2,04	0,66	+ 7,6	2,19	0,63	+ 9,5	2,20	0,55
6	+ 2,8	1,01	0,46	+ 2,2	0,87	0,40	+ 4,6	0,78	0,29	+ 6,7	0,84	0,27	+ 8,5	0,92	0,25
7	— 0,3	1,13	0,64	— 0,5	1,15	0,67	+ 2,2	1,33	0,60	+ 5,6	1,58	0,55	+ 7,7	1,59	0,46
8	+ 1,2	1,54	0,75	+ 1,4	1,37	0,68	+ 3,9	1,70	0,67	+ 7,2	2,00	0,60	+ 9,1	2,19	0,57
9	+ 1,6	1,09	0,52	+ 0,7	0,88	0,46	+ 1,6	0,84	0,41	+ 2,8	0,84	0,37	+ 4,5	0,72	0,28
10	— 1,2	0,99	0,60	— 1,6	0,84	0,53	+ 0,6	0,98	0,52	+ 3,8	0,90	0,36	+ 6,0	1,10	0,37
11	— 1,4	1,07	0,67	— 1,7	0,95	0,62	+ 2,4	1,24	0,56	+ 5,2	1,13	0,41	+ 7,1	1,47	0,44
12	+ 0,5	1,03	0,55	+ 1,1	1,12	0,56	+ 5,5	1,15	0,41	+ 7,6	1,10	0,32	+ 8,8	1,39	0,37
13	+ 0,7	1,35	0,69	+ 0,4	1,16	0,62	+ 4,0	1,20	0,48	+ 8,4	1,17	0,32	+ 9,3	1,30	0,33
14	+ 4,2	1,10	0,43	+ 4,3	1,08	0,42	+ 5,9	1,22	0,42	+ 8,3	1,10	0,30	+ 9,5	1,25	0,31
15	+ 1,6	1,29	0,62	+ 1,6	1,25	0,61	+ 4,7	1,31	0,49	+ 7,9	1,34	0,38	+ 9,7	1,58	0,39
16	+ 1,2	1,39	0,70	+ 0,8	1,40	0,72	+ 3,8	1,47	0,59	+ 7,2	1,72	0,52	+ 9,0	1,73	0,45
17	+ 5,2	2,56	0,91	+ 5,0	2,57	0,93	+ 5,3	2,44	0,86	+ 5,3	2,34	0,83	+ 6,1	2,28	0,75
18	+ 1,5	1,76	0,86	+ 1,5	1,71	0,83	+ 2,7	1,88	0,82	+ 4,9	2,08	0,75	+ 6,3	2,23	0,73
19	+ 2,0	2,01	0,94	+ 2,2	2,01	0,92	+ 2,8	2,07	0,90	+ 3,4	2,19	0,91	+ 3,9	2,25	0,89
20	+ 4,3	2,37	0,91	+ 4,3	2,10	0,81	+ 5,0	2,10	0,76	+ 5,5	2,35	0,81	+ 5,6	2,37	0,81
21	+ 2,8	2,07	0,90	+ 2,9	2,00	0,86	+ 3,7	2,11	0,85	+ 4,2	2,17	0,84	+ 4,6	2,20	0,82
22	+ 2,4	2,13	0,96	+ 2,0	1,17	0,55	+ 1,5	0,98	0,48	+ 2,0	0,84	0,40	+ 3,1	0,81	0,35
23	— 3,1	0,70	0,52	— 3,2	0,66	0,49	— 0,8	1,18	0,70	+ 0,7	1,25	0,65			
24				— 0,2	1,25	0,71	+ 0,2	1,28	0,70	+ 2,8	1,18	0,51	+ 3,7	0,93	0,37
25	— 3,8	0,62	0,49	— 4,9	0,49	0,44	— 3,2	0,52	0,40	— 1,2	0,41	0,25	+ 0,3	0,54	0,30
26	— 3,8	0,66	0,51	— 3,8	0,62	0,49	— 1,4	0,62	0,38	+ 0,5	0,57	0,31	+ 1,3	0,54	0,24
27	— 3,8	0,55	0,44	— 4,2	0,48	0,39	— 2,3	0,68	0,45	— 0,2	0,65	0,37	+ 0,9	0,72	0,37
28	— 3,1	0,64	0,47	— 2,2	0,50	0,34	— 1,1	0,58	0,36						
29	— 3,5	0,66	0,50	— 3,8	0,59	0,47	— 3,2	0,55	0,41	— 2,3	0,61	0,42	— 1,2	0,77	0,48
30	— 2,8	0,69	0,50	— 1,7	0,71	0,46	— 0,0	0,78	0,44	+ 2,1	1,00	0,46	+ 2,9	1,07	0,47

DÉCEMBRE.

1															
2															
3															
4	— 6,3	0,84	0,82	— 6,9	0,78	0,81	— 5,4	0,89	0,80	— 3,4	1,03	0,76	— 1,1	1,08	0,65
5	— 1,0	1,05	0,63	— 1,7	1,00	0,64	— 0,0	1,11	0,61	+ 2,3	1,18	0,54	+ 3,2	1,28	0,54
6	— 1,5	0,88	0,55	— 1,5	0,85	0,54	+ 0,5	0,89	0,47	+ 2,3	0,89	0,41	+ 3,5	1,03	0,43
7	— 2,5	0,73	0,51	— 3,5	0,62	0,48	— 1,5	0,80	0,50	+ 1,9	1,15	0,54	+ 3,1	0,88	0,38
8	— 5,1	0,72	0,63	— 5,6	0,71	0,65	— 2,9	0,81	0,59	+ 0,5	0,92	0,49	+ 2,3	1,25	0,57
9	— 4,2	0,67	0,58	— 4,1	0,65	0,53	— 2,7	1,05	0,73	— 0,5	1,14	0,67	+ 1,7	1,38	0,67
10	— 1,4	1,28	0,80	— 2,8	1,13	0,79	— 1,5	1,30	0,81	+ 0,2	1,36	0,73	+ 1,5	1,47	0,72
11	— 1,8	1,05	0,68	— 1,3	1,04	0,65	+ 0,9	0,97	0,50	+ 2,5	1,16	0,53	+ 3,4	1,05	0,44
12	— 1,4	1,04	0,64	— 1,4	1,04	0,64	— 0,8	0,86	0,51	+ 1,2	0,90	0,46	+ 2,8	0,98	0,44
13	— 1,2	0,66	0,41	— 1,1	0,68	0,41	+ 0,8	0,78	0,41	+ 2,5	1,01	0,46	+ 3,5	0,94	0,40
14	+ 1,6	0,84	0,41	+ 0,9	0,79	0,41	+ 3,2	0,86	0,36	+ 5,0	0,76	0,28	+ 6,2	0,71	0,24
15	— 1,2	0,77	0,48	— 1,3	0,76	0,47	+ 0,9	0,79	0,41	+ 2,2	0,79	0,37	+ 2,8	0,81	0,36
16	— 4,0	0,64	0,51	— 4,2	0,64	0,53	— 2,3	0,84	0,57	+ 1,5	0,95	0,47	+ 3,8	1,02	0,41
17	— 2,0	0,92	0,61	— 2,5	0,86	0,60	— 0,3	1,07	0,60	+ 3,0	1,15	0,49	+ 6,3	1,00	0,32
18	— 0,6	0,88	0,52	— 0,6	0,85	0,50	+ 1,5	1,01	0,52	+ 5,7	1,05	0,36	+ 7,3	1,09	0,32
19	— 0,3	1,31	0,75	— 0,3	1,31	0,75	— 0,1	1,34	0,75	+ 0,7	1,45	0,75	+ 1,8	1,46	0,69
20	— 0,7	1,30	0,77	— 0,8	1,29	0,77	— 0,1	1,34	0,75	+ 2,1	1,43	0,66	+ 3,4	1,57	0,65
21	+ 0,3	0,91	0,49	+ 0,7	0,73	0,38	+ 1,0	0,77	0,39	+ 1,5	0,91	0,46	+ 2,0	1,72	0,35
22	— 2,4	0,75	0,51	— 2,3	0,72	0,48	— 0,9	0,74	0,45	+ 0,8	0,78	0,41	+ 1,7	0,68	0,34
23	— 1,8	0,70	0,46	— 1,8	0,70	0,46	— 0,3	0,78	0,44	+ 1,5	0,83	0,41	+ 3,5	0,94	0,40
24	— 2,8	0,90	0,63	— 3,5	0,82	0,63	— 0,2	0,93	0,53	+ 3,4	0,96	0,40	+ 5,8	0,98	0,34
25	— 3,5	0,70	0,52	— 3,4	0,68	0,51	— 1,5	0,78	0,48	+ 2,0	0,96	0,45	+ 4,7	0,94	0,35
26	— 2,2	0,86	0,57	— 2,1	0,84	0,56	— 0,4	0,67	0,38	+ 4,6	0,79	0,29	+ 5,2	1,07	0,38
27	— 2,7	0,97	0,68	— 2,8	0,96	0,68	— 1,5	1,03	0,64	+ 0,7	1,14	0,59	+ 3,0	1,28	0,55
28	— 0,9	0,50	0,30	— 0,7	0,49	0,29	— 0,8	0,48	0,29	— 0,5	0,44	0,26	+ 0,4	0,48	0,26
29	— 5,6	0,48	0,45	— 6,8	0,42	0,43	— 5,5	0,49	0,45	— 3,9	0,51	0,49	— 1,1	0,58	0,36
30	— 4,2	0,45	0,37	— 4,5	0,43	0,36	— 3,6	0,45	0,35	— 1,7	0,44	0,29	— 1,0	0,43	0,26
31	— 8,0	0,40	0,46	— 8,7	0,37	0,45	— 6,3	0,49	0,48	— 3,6	0,51	0,39	— 2,2	0,53	0,36

Novembre.

Température de l'air et pression des vapeurs d'eau répandues dans l'athmosphère.

Date.	3h			5h			7h			9h			Minim.
	t	e"	$\frac{e''}{e}$	t	e"	$\frac{e''}{e}$	t	e"	$\frac{e''}{e}$	t	e"	$\frac{e''}{e}$	
1	+ 9,7	1,50	0,37	+ 8,0	1,83	0,52	+ 5,6	2,04	0,70	+ 5,8	2,32	0,79	+ 7,0
2	+ 11,4	1,22	0,26	+ 10,0	1,00	0,24	+ 8,6	1,08	0,29	+ 7,2	0,99	0,29	+ 1,6
3	+ 9,1	1,14	0,29	+ 7,3	1,23	0,37	+ 5,6	1,40	0,48	+ 4,9	1,44	0,53	+ 2,3
4	+ 9,3	2,05	0,52	+ 7,5	2,12	0,62	+ 6,2	1,97	0,65	+ 5,3	1,98	0,70	+ 2,9
5	+ 8,9	2,36	0,62	+ 8,5	1,96	0,53	+ 6,8	1,73	0,54	+ 7,9	1,31	0,37	+ 3,1
6	+ 8,8	0,93	0,25	+ 7,4	1,02	0,30	+ 4,6	1,13	0,43	+ 4,3	1,12	0,43	+ 1,9
7	+ 7,6	1,52	0,44	+ 5,9	1,37	0,46	+ 4,3	1,30	0,50	+ 3,8	1,21	0,48	— 0,8
8	+ 9,1	2,14	0,56	+ 7,5	2,02	0,60	+ 6,3	1,95	0,63	+ 7,5	1,58	0,47	+ 0,7
9	+ 4,7	0,76	0,29	+ 3,5	0,87	0,36	+ 2,4	0,87	0,40	+ 1,1	1,05	0,53	+ 0,4
10	+ 6,7	1,01	0,32	+ 5,0	1,20	0,44	+ 2,9	1,19	0,51	+ 1,4	1,27	0,62	— 1,7
11	+ 7,2	1,35	0,40	+ 5,9	1,23	0,42	+ 3,2	1,32	0,56	+ 2,4	1,28	0,58	— 1,7
12	+ 8,9	1,36	0,36	+ 6,4	1,32	0,43	+ 4,3	1,64	0,63	+ 3,2	1,32	0,56	— 0,1
13	+ 9,5	1,35	0,34	+ 7,6	1,33	0,39	+ 5,1	1,48	0,53	+ 4,4	1,57	0,60	+ 0,2
14	+ 9,6	1,23	0,30	+ 7,9	1,44	0,41	+ 5,1	1,52	0,55	+ 4,5	1,45	0,55	+ 3,6
15	+ 9,6	1,51	0,38	+ 7,8	1,55	0,45	+ 6,3	1,62	0,53	+ 5,7	1,36	0,47	+ 1,3
16	+ 9,7	1,99	0,49	+ 8,5	2,05	0,56	+ 7,8	2,14	0,61	+ 7,3	2,02	0,60	+ 0,6
17	+ 6,6	2,11	0,66	+ 5,9	2,24	0,75	+ 4,7	2,36	0,88	+ 4,2	2,31	0,89	+ 4,6
18	+ 7,5	2,12	0,62	+ 5,4	2,13	0,74	+ 3,7	2,02	0,82	+ 2,9	1,72	0,79	+ 1,0
19	+ 4,5	2,27	0,85	+ 4,4	2,30	0,87	+ 4,4	2,35	0,89	+ 4,5	2,32	0,87	+ 1,7
20	+ 5,6	2,37	0,81	+ 4,9	2,50	0,91	+ 3,9	2,20	0,87	+ 3,5	2,12	0,87	+ 4,0
21	+ 4,9	2,08	0,75	+ 4,6	2,07	0,77	+ 4,1	2,19	0,85	+ 4,1	2,24	0,87	+ 2,7
22	+ 2,5	0,76	0,34	+ 1,3	1,04	0,51	+ 0,7	0,90	0,48	— 0,4	0,88	0,51	+ 1,3
23													— 3,6
24	+ 3,4	0,96	0,41	+ 1,6	0,83	0,41	+ 0,3	0,76	0,41	— 0,8	0,65	0,39	— 0,2
25	+ 0,8	0,71	0,37	— 0,1	0,66	0,38	— 1,4	0,61	0,38	— 1,9	0,76	0,49	— 5,0
26	+ 1,0	0,50	0,26	— 0,3	0,51	0,29	— 0,0	0,54	0,31	— 0,4	0,47	0,28	— 5,2
27	+ 1,0	0,77	0,39	— 0,5	0,86	0,51	— 1,5	0,84	0,54	— 2,5	0,82	0,57	— 4,8
28				0,3	0,57	0,33	— 1,2	0,66	0,41	— 1,5	0,50	0,32	— 4,7
29	— 1,1	0,78	0,48	— 1,9	0,82	0,54	— 2,4	1,04	0,71	— 2,7	1,11	0,78	— 3,8
30	+ 2,9	1,03	0,41	+ 1,7	0,79	0,39	+ 0,6						— 3,6

Décembre.

1													
2													
3													
4	— 0,1	1,09	0,60	— 0,7	1,05	0,62	— 1,6	0,97	0,62	— 1,1	1,03	0,63	— 7,1
5	+ 3,4	1,36	0,56	+ 2,3	1,30	0,59	+ 1,0	1,39	0,70	+ 0,1	1,34	0,73	— 2,0
6	+ 3,5	1,03	0,43	+ 1,5	1,07	0,52	+ 0,2	0,95	0,53	— 0,9	0,95	0,57	— 1,8
7	+ 3,0	1,09	0,47	+ 1,3	1,03	0,51	— 0,3	1,03	0,59	— 1,2	0,99	0,60	— 3,5
8	+ 2,5	1,25	0,56	+ 1,1	1,07	0,55	— 0,5	1,15	0,67	— 1,9	1,11	0,72	— 5,6
9	+ 1,9	1,38	0,65	+ 0,9	1,34	0,69	+ 0,1	1,22	0,68	— 0,3	1,17	0,67	— 4,7
10	+ 2,4	1,47	0,67	+ 0,8	1,43	0,74	— 0,1	1,39	0,78	— 0,8	1,32	0,78	— 2,9
11	+ 3,1	1,07	0,46	+ 1,6	1,00	0,48	+ 0,5	1,02	0,55	+ 0,5	1,38	0,74	— 2,7
12	+ 3,6	0,80	0,33	+ 1,5	0,77	0,38	+ 0,3	0,90	0,49	+ 0,4	0,77	0,41	— 1,8
13	+ 3,7	0,78	0,32	+ 2,4	0,78	0,36	+ 0,5	0,78	0,42	— 0,3	0,78	0,44	— 2,0
14	+ 6,2	0,81	0,26	+ 4,1	0,87	0,34	+ 3,7	0,86	0,33	+ 3,1	0,81	0,35	— 0,4
15	+ 2,7	0,80	0,35	+ 0,9	0,83	0,43	— 0,6	0,85	0,50	— 1,0	0,83	0,50	— 1,7
16	+ 4,2	0,85	0,33	+ 2,2	1,01	0,46	+ 0,9	0,90	0,46	+ 0,2	0,84	0,46	— 4,3
17	+ 6,5	0,98	0,31	+ 4,0	0,98	0,38	+ 1,6	1,09	0,52	+ 0,4	0,98	0,53	— 3,2
18	+ 7,3	1,18	0,35	+ 4,3	1,03	0,40	+ 2,1	1,29	0,60	+ 1,1	1,37	0,69	— 1,0
19	+ 1,9	1,51	0,72	+ 1,2	1,50	0,74	+ 0,6	1,48	0,78	+ 0,8	1,47	0,75	— 0,3
20	+ 3,6	1,52	0,62	+ 1,9	1,45	0,67	+ 0,7	1,45	0,75	+ 1,3	1,52	0,74	— 1,0
21	+ 1,9	0,74	0,36	+ 0,0	0,82	0,45	— 0,3	0,96	0,55	— 0,2	1,05	0,59	— 0,1
22	+ 2,0	0,75	0,36	+ 0,3	0,71	0,39	— 0,3	0,60	0,35	— 0,5	0,65	0,38	— 2,5
23	+ 3,8	0,89	0,36	+ 0,8	0,92	0,48	— 0,4	0,94	0,54	— 1,0	0,94	0,57	— 2,2
24	+ 5,0	0,94	0,34	+ 2,6	1,02	0,46	+ 1,4	1,06	0,52	— 0,9	0,96	0,57	— 3,6
25	+ 5,3	0,78	0,28	+ 3,9	0,95	0,38	+ 1,4	0,98	0,48	+ 1,5	0,99	0,48	— 3,7
26	+ 5,5	1,16	0,41	+ 2,6	1,19	0,53	+ 0,5	1,18	0,62	— 0,6	1,03	0,59	— 2,4
27	+ 3,2	1,28	0,54	+ 2,4	1,36	0,61	+ 1,7	1,35	0,65	+ 3,7	1,19	0,48	— 3,3
28	+ 0,8	0,53	0,28	+ 0,1	0,48	0,27	— 2,0	0,45	0,30	— 3,0	0,44	0,33	— 1,5
29	— 1,4	0,58	0,36	— 2,4	0,58	0,42	— 3,6	0,57	0,44	— 4,6	0,60	0,51	— 6,8
30	— 0,8	0,48	0,29	— 2,6	0,49	0,34	— 4,3	0,54	0,46	— 5,4	0,50	0,46	— 7,1
31	— 1,5	0,57	0,36	— 2,6	0,46	0,32	— 3,6	0,51	0,39	— 5,0	0,58	0,50	— 8,7

JANVIER.

Direction des vents, état du ciel, pluie et neige.

Date.	5h		7h		9h		11h		1h		3h	
	Vents.	État du ciel	Vents.	État du ciel	Vents.	État du ciel	Vents.	État du ciel	Vents.	État du ciel	Vents.	État du ciel
1	NO. tfb.	○	NO. tfb.	○	NO. tfb.	○	NO. tfb.	○	C	○	C	○
2	C	○	C	Br.	NE. tfb.	Br.	NE. tfb.	●	NE. tfb.	●	C	●
3	NO. tfb.	●	N tfb.	Cm. Str.	N tfb.	Cr Str.	N tfb.	Cr.	N tfb.	Cr.	C	Cr.
4	NO. tfb.	○	NO tfb.	○	NE. tfb.	○	NE. tfb.	○	NE. tfb.	○	NE. tfb.	○
5	NO. tfb.	○	NO. tfb.	○	NE. tfb.	○	C	○	C	○	C	○
6												
7												
8												
9	N tfb.	○	N tfb.	○	C	○	C	○	C	○	C	○
10	N tfb.	●	N tfb.	●	C	●	C	●	C	●	S tfb.	●
11	N tfb.	○	N tfb.	○	NE. tfb.	Cr.	NE. fb.	Cr.	NE. fb.	Cr.	C	Cr.
12	N tfb.	●	N tfb.	●	NE. tfb.	●	N tfb.	●	N tfb.	●	C	Cr.
13	NO. fb.	○	NO. fb.	○	NO. f	○	NO. f	○	NO. f	○	NO. m	○
14	NO. f	●	NO. f	○	NO. f	○	NO. m	○	NO. m	○	NO. m	○
15	NO. m	○	NO. m	○	NO. m	○	NO. m	○	NO. m	○	NO. fb.	○
16	NE. fb.	○	NE. tfb.	○	NE. tfb.	○	C	○	SO. fb.	○	SO. fb.	○
17	NO. tfb.	○	NO. tfb.	○	NO. tfb.	○	SO. tfb.	○	SO. tfb.	○	SO. fb.	○
18	C	Br. ●	C	Br. ●	NO. tfb.	○	NO. m	○	NO. f	○	C	○
19	NO. m	○	NO. f	○	NO. f	○	NO. m	○	NO. m	○	NO. m	Cm.
20	NO. fb.	○	SE. tfb.	○	SO. tfb.	○	SO. fb.	○	SO. m	○	SO. m	○
21	NO. t.f.	○	NO. t.f.	○	NO. t.f.	○	NO. f	○	NO. f	○	NO. f	○
22	C	○	SO. tfb.	○	SO. tfb.	○	SO. tfb.	○	SO. fb.	○	SO. fb.	○
23	N tfb.	○	N fb.	○	C	○	C	○	SO. tfb.	○	SO. tfb.	○
24	NO. tfb.	○	C	Cr Str.	C	○	NE. tfb.	○	S fb.	○	SO. tfb.	○
25	N tfb.	●	N tfb.	●	N tfb.	●	N tfb.	●	C	●	SE. tfb.	●
26	NO. t.f.	○	NO. f	○	NO f	○	NO f	○	NO. tfb.	○	NO. tfb.	○
27	C	○	N tfb.	○	N tfb.	○	N tfb.	○	SE. tfb.	●	SO. tfb.	Cr.
28	C	○	NE. fb.	○	E tfb.	○	E tfb.	○	E tfb.	○	C	○
29	NO. tfb.	●	NO. tfb.	●	NO. tfb.	●	NO. m	●	NO. m	○	NO. f	○
30	C	○	C	Br. ●	C	○	SO. fb.	○	SO. fb.	○	SO. m	○
31	NO. tfb.	○	NO. tfb.	○	NE. tfb.	○	SE. tfb.	○	SO. tfb.	○	SO. tfb.	○

FÉVRIER.

1	N tfb.	○	N tfb.	○	N tfb.	○	E tfb.	○	E tfb.	○	SE. fb.	●
2	C	●	C	●	C	●	C	●	C	●	NE. tfb.	● Ng.
3	C	● Ng.	C	●	C	●	C	●	NO. m	●	NO. m	●
4	NO. f	○	NO. f	○	NO. f	○	NO. f	○	NO. f	○	NO. m	○
5	C	○	C	○	C	○	SO. tfb.	○	SO. tfb.	○	C	○
6	C	●	C	●	C	Br.	NO. tfb.	Cr.	N m	○	N tfb.	○
7	N tfb.	●	N tfb.	Cm. Str.	NE. tfb.	Cm. Str.	NE. tfb.	Cr Str.	SE. tfb.	●	C	●
8	NO. tfb.	●	NO. tfb.	●	NO. tfb.	●	NO. m	Cr.	NO. fb.	●	NO. f	Cm. Str.
9	NO. m	○	NO. tfb.	○	NO. m	○	NO. m	○	NO. f	○	NO. f	○
10	NO. tfb.	○	NO. tfb.	Cr Str.	N tfb.	Cr Str.	N tfb.	Cr Str.	NE. tfb.	Cr Str.	C	○
11	NE. fb.	●	NE. fb.	●	NE. fb.	●	NE. fb.	●	NE. tfb.	○	SE. fb.	○
12	C	●	NE. tfb.	●	NE. tfb.	●	NE. tfb.	Cm. Str.	NE. tfb.	Cm. Str.	SE. tfb.	Cm. tfb.
13	NE. tfb.	●	NE. tfb.	●	NE. tfb.	●	S tfb.	Cr.	S fb.	Cr.	SO. fb.	○
14	C	●	C	●	C	●	SE. tfb.	●	SE. tfb.	●	SE. tfb.	● Ng.
15	C	●	C	●	NO tfb.	●	NO. tfb.	●	NO. tfb.	●	C	●
16	NO. tfb.	○	NO. tfb.	○	NO. tfb.	○	NO. fb.	○	SO. tfb.	○	SO. fb.	○
17	NO. fb.	○	NO. fb.	○	NE. fb.	○	E fb.	Cr.	SE. tfb.	○	SE. fb.	○
18	SE. tfb.	●	SE. tfb.	●	C	●	SO. tfb.	●	SO. tfb.	●	SO. tfb.	Cm. Str.
19	NO. t.f.	○	NO. m	○	NO. m	○	NO. f	○	NO. f	○	NO. f	○
20	C	○	O tfb.	○	O tfb.	○	O fb.	○	O m	○	O m	○
21	NO. fb.	○	NE. tfb.	●	SO. fb.	○	SE. m	Cm.	SE. m	○	SE. m	○
22	NO. tfb.	○	NO. tfb.	○	S tfb.	○	S tfb.	○	S tfb.	○	SO. tfb.	○
23	C	○	NO. tfb.	○	NE. tfb.	○	NE. tfb.	○	C	○	SE. tfb.	Cr.
24	NO. tfb.	Ng.	NO. tfb.	Ng.	NO. fb.	Ng.	NO. tfb.	Ng.	SE. tfb.	●	SE. tfb.	Cr Str.
25	N fb.	Br.	N tfb.	Br.	C	Br.	SE. tfb.	Br.	SE. tfb.	○	SE. tfb	Br.
26	NE. tfb.	Br.	NE. tfb.	Br.	C	○	SE. tfb.	○	S tfb.	Cr.	SO. tfb.	Cr Str.
27	NE. tfb.	Nb.	NO. fb.	Nb.	NO. m	Nb.	NO. m	○	NE. fb.	○	S tfb.	○
28	E tfb.	Nb.	E tfb.	Nb.	SE. tfb.	Nb.	SE. tfb.	Cm. Str.	SE. tfb.	●	SE. tfb.	●

JANVIER.

Direction des vents, état du ciel, pluie et neige.

Date.	5h		7h		9h		Pluie ou neige.		Remarques.
	Vents.	État du ciel	Vents.	État du ciel	Vents.	État du ciel	7h mat.	8h soir.	
1	C	○	C	○	C	○			Du 13 1h après midi au 15 3h et le 21 les observations ont été faites par un chinois nommé GO.
2	C	●	C	●	C	●			
3	C	○	C	○	C	○			
4	NE. tfb.	○	C	○	C	○			Le 11, cercle brillant autour de la lune.
5	C	○	C	○	C	○			Le 10/19, vent NO. très fort pendant la nuit.
6									Le 20/31 idem.
7									
8									
9	C	○	C	Cm. Str.	C	◐			
10	S tfb.	●	C	Br.	C	Br.			
11	C	Cr	C	Cr	C	Cr Cm.			
12	C	○	C	Br.	C	Br.			
13	NO. m	○	NO. m	○	NO. f	○			
14	NO. m	○	NO. f	○	NO. f	○			
15	NO. tfb.	○	NO. tfb.	○	NO. tfb.	○			
16	SO. fb.	○	SO. tfb.	○	SO. tfb.	○			
17	SO. tfb.	○	C	○	NO. fb.	○			
18	C	○	C	Cm. Str.	C	Cm. Str.			
19	NO. m	Cm.	NO. fb.	○	NO. tfb.	○			
20	SO. tfb.	○	C	○	C	○			
21	NO. m	○	NO. fb.	○	NO. fb.	○			
22	SO. tfb.	○	C	○	C	○			
23	C	○	C	○	C	○			
24	SO. tfb.	○	C	○	C	○			
25	SE. tfb.	●	C	○	NO. m	○			
26	NO. fb.	○	C	○	C	○			
27	C	○	C	○	C	○			
28	C	○	C	○	SO. tfb.	○			
29	NO. f	○	NO. f	○	NO. f	○			
30	SO. tfb.	○	SO. tfb.	○	SO. fb.	○			
31	SO. tfb.	○	SO. tfb.	○	SO. tfb.	○			

FÉVRIER.

1	SE. fb.	◐	SE. fb.	◐	C	●			Le 24, depuis 4h mat., neige, qui se fond à mesure quelle tombe.
2	NE. tfb.	Ng.	NE. tfb.	Ng.	C	Ng.		0,6	
3	NO. m	Cm. Str.	NO. tfb.	Cm. Str.	NO. f	○	2,2		Le 25, au point du jour, un brouillard très épais, qui se dissipe peu à peu après le lever du soleil, il s'épaissit de nouveau à 3h après midi.
4	NO. m	○	NO. fb.	○	NO. tfb.	○			
5	C	○	C	○	NO. tfb.	○			
6	SO. tfb.	○	SO. tfb.	○	SO. tfb.	○			
7	NO. tfb.	●	C	●	C	●			Le 25, brouillard très épais pendant toute la nuit passée. Le matin les arbres se couvrirent d'une couche de glace d'une demi-ligne.
8	NO. f	Cm. Str.	NO. f	Cr Str.	NO. m	○			
9	NO. fb.	○	NO. tfb.	○	NO. tfb.	○			
10	NE. tfb.	○	E tfb.	○	E fb.	○			
11	SE. tfb.	○	SE. fb.	○	SE. m	○			
12	SO. tfb.	Cm. Str.	SO. fb.	Cm. Str.	SE. tfb.	●			
13	SO. tfb.	○	C	○	C	○			
14	SE. tfb.	● Ng.	SE. tfb.	Ng.	SE. tfb.	Ng.		0,01	
15	C	◐	C	○	C	○	1,5		
16	SO. fb.	○	SO. fb.	○	SO. tfb.	○			
17	SE. m	Cr Str.	SE. m	○	SE. tfb.	○			
18	SO. tfb	Cr Str.	SO. tfb.	○	SO. tfb.	○			
19	NO. fb.	○	SO. tfb.	○	SO. fb.	○			
20	O m	○	O tfb.	○	O tfb.	○			
21	SE. fb.	○	SE. fb.	○	SE. fb.	○			
22	SO. tfb.	○	SO. tfb.	○	NO. tfb.	○			
23	SO. tfb.	Cr	C	●	C	●			
24	SE. fb.	Cr Str.	SO. tfb.	○	SO. tfb.	○	7,4	10,5	
25	SE. tfb.	Br.	SE. tfb.	Br.	SE. tfb.	Br.			
26	SO. tfb.	Cm. Str.	O fb.	○	O m	○			
27	S tfb.	○	S tfb.	○	S m	○			
28	SE. tfb.	●	C	Cr Str.	NE. tfb.	○			

Mars.

Direction des vents, état du ciel, pluie et neige.

Date.	5h		7h		9h		11h		1h		3h	
	Vents.	État du ciel	Vents.	État du ciel	Vents.	État du ciel	Vents.	État du ciel	Vents.	État du ciel	Vents.	État du ciel
1	NO. f	○	NO. f	○	NO. tfb.	○	NO. tfb.	Cm.	NO. f	Cm.	NO. f	Cm.
2	NO. tfb.	○	NO. m	○	NO. m	○	NO. m	○	NO. f	○	SO. f	○
3	NE. tfb.	Cm. Str.	NE. tfb.	Cr Str.	NO. tfb.	○	NO. f	○	NO. tf.	Cr.	NO. tfb.	Cm.
4	NO. fb.	○	NO. fb.	○	NO. m	○	NO f	Cm.	NO. f	Cm.	NO. f	Cm.
5	NO. tfb.	○	NO. fb.	○	NO. m	Cm. Str.	NO. f	Cm.	NO. f	Cm.	NO. f	Cm.
6	NO. fb	○	NO. fb.	○	NO. m	Cr.	NO. f	Cr.	NO. f	Cr.	NO. f	Cr.
7	C	○	NO. tfb.	○	NO. m	○	NO. f	○	NO. f	○	NO. f	○
8	NO. tfb.	○	NO. fb.	○	NO. m	○	NO. m	○	NO. m	○	NO. m	○
9	NO. tfb.	○	NO. m	○	NO. m	○	NO. f	○	NO. m	○	NO. m	○
10	NO tfb.	○	NO. fb.	○	NO. m	○	NO. m	○	NO. m	○	NO. fb	○
11	NO. tfb.	◒	NO. tfb.	○	NO. fb.	○	NO. m	○	E fb.	Cm.	E tfb.	Cm. Str.
12	NO. m	○	NO. m	○	NO. m	○	NO. m	○	NO. m	○	NO. m	○
13	NO. m	○	NO m	○	NO. m	○	NO. m	○	NO. f	○	NO. fb.	○
14	NO. tfb.	Cr Str.	NO. tfb.	Cr Cm.	NE. tfb.	Cr Cm.	NO. tfb.	Cr Str.	NE. tfb.	Cr Str.	SO. tfb.	Cm. Str.
15	NO. tfb.	Br.	NO. tfb.	Br. ●	NO. tfb.	Cr Str.	NO. tfb.	Cr Str.	NO. tfb.	Cr Str.	NO. tfb.	Cm. Str.
16	NO. tfb.	○	NO. tfb.	○	NE. tfb.	○	NE. fb.	○	NE. fb.	○	NE. fb.	○
17	C	Cr Str.	C	Cr Str.	SE. tfb.	Cr Str.	SE. fb.	Cr Str.	SE. fb.	Cr Str.	SE. fb.	Cr Str.
18	NE. tfb.	Nb.	NE. tfb.	Nb.	NE. tfb.	Cm. Str.	NE. tfb.	Cm. Str.	NE. tfb.	Cm. Str.	SE. tfb.	Cm. Str.
19	NO. m	○	NO. m	○	NO. m	○	NO. m	○	NO. f	◐	NO. f	◐
20	NO. m	○	NO m	○	NO. m	○	NO. fb.	○	NO. fb.	○	NO tfb.	○
21	NE. fb.	○	NE. tfb.	○	E tfb.	○	E tfb.	○	E tfb.	○	SE. tfb.	Cr Str.
22	NE. tfb.	●	NE. tfb.	●	SE. tfb.	Cm.	SE. tfb.	Cm.	SE. tfb.	Cm.	SO. tfb.	Cm.
23	NO. tfb.	Nb.	NO. fb.	Cr Str.	NO. m	Cr.	NO. m	Cr.	NO. f	Cr.	NO. m	Cm.
24	NO. fb.	○	NO. f	○	NO. m	○	NO. f	○	NO. m	Cr.	NO. f	Cr.
25	C	Cr Str.	C	Cr Str.	O tfb.	○	O tfb.	○	O tfb.	○	O tfb.	○
26	C	○	SE. m	○	SE. tfb.	○	SE. tfb.	○	SE. fb.	○	NO. tfb.	○
27	N tfb.	○	N tfb.	○	N fb.	○	SE. fb.	Cr	SE. m	○	SE. f	Cr
28	S tfb.	Nb.	S tfb.	Nb.	S fb.	Cr Str.	S fb.	Cr Str.	S m	○	S m	○
29	NE. tfb.	Nb.	NE. tfb.	Nb.	C	●	C	●	C	●	C	●
30	NO. tfb.	●	NO. tfb.	●	NO. tfb.	●	NO. fb.	●	NO. m	●	NO. f	●
31	NO. tfb.	○	NO. fb.	○	NO. fb.	○	C	Cm.	SE. tfb.	Cm.	O tfb.	Nb.

Avril.

1	C	Br.	C	Br.	S tfb.	Cm.	S tfb.	Cm.	S tfb.	Cr	S tfb.	○
2	NO. tfb.	●	NO. tfb.	●	S tfb.	●	S tfb.	●	S tfb.	●	S fb.	●
3	E tfb.	●	E tfb.	●	E tfb.	●	E tfb.	●	E tfb.	●	NE. tfb.	● Pl
4	SO. tfb.	Nb.	C	Br.	NO. m	○	NO. f	○	NO. f	Cm.	NO. f	Cm.
5	C	Cr Str.	C	○	SO. m	○	SO. f	○	SO. m	Cm.	S tfb.	Cr Cm.
6	NO. tfb.	Cm. Str.	SO. tfb.	Cr.	SE. tfb.	Cr.	SO. tfb.	○	SO. tfb.	○	S m	○
7	C	Cr Str.	SE. tfb.	Cr	SE. tfb.	Cr	S tfb.	○	S tfb.	○	SO. tfb.	●
8	C	Cr Str.	C	Cr Ste	SE. tfb.	Cr Str.	SE. tfb.	Cr Str.	S tfb.	Cm. Str.	S tfb.	Cm. Str.
9	C	Cr Str.	C	Cr Str.	SE. tfb.	Cm. Str.	S tfb.	Cr	SO. fb.	Cr.	SO. m	Cr
10	C	○	NE. f	○	NE. tfb.	○	SE. tfb.	○	S m	○	S f	○
11	NE tfb.	Cr Str.	NE. tfb.	Cr Str.	S tfb.	Cr Str.	S tfb.	Cr Str.	SO. tfb.	Cr Str.	SO. tfb.	Cr Str.
12	N tfb.	Cr Str.	N tfb.	Cr	SE. tfb.	Cr	SE. tfb.	Cr	SO. fb.	Cm. Str.	SO. fb.	Cm. Str.
13	N tfb.	Cr Str.	N tfb.	Cr	N tfb.	Cr	C	Cr	S tfb.	Cr Str.	S tfb.	Cr Str.
14	NO. tfb.	●	NE. tfb.	●	NE. tfb.	●	NE. tfb.	Cr Str.	SE. tfb.	○	SE. m	Cm. Ste
15	C	◒	C	Cr Str.	C	●	SE. tfb.	●	SE. tfb.	●	SO. fb.	Cm. Str.
16	NO. tfb.	Nb.	NO. tfb.	Np.	NO. tfb.	Cr Str.	NO. tfb.	●	NO. f	Nb.	NO. fb.	Nb
17	NO. tfb.	○	NO. tfb.	○	NO. f	○	NO. f	○	SE. f	○	NO. m	○
18	SE. tfb.	○	SE. tfb.	○	SE. tfb.	○	SE. f	○	SE. f	○	SE. fb.	○
19	NO. tfb.	○	NO tfb.	○	NO. f	○	NO. fb.	Cr	NO. fb.	Cr.	NO. fb.	Cr
20	NO. f	○	NO. f	○	NO. f	○	NO. tfb.	○	NO. tfb.	○	NO. fb.	○
21	SO. tfb.	○	SO. tfb.	○	SO. tfb.	○	SO. tfb.	○	SO. fb.	○	SO. fb.	○
22	C	Cr Str.	C	Cr	N tfb.	Cr.	S tfb.	Cr	S fb.	Cr Str.	S fb.	Cr Str
23												
24												
25	C	●	C	● Pl	C	●	C	●	C	●	C	○
26	C	○	C	○	SE. tfb.	Cr	S fb.	Cr	S fb.	Cr	SO. fb.	Cr
27	N tfb.	●	N tfb.	●	NE. tfb.	●	SO. tfb.	Cr	SO. tfb.	Cr	SO. m	Cr
28	C	○	C	○	C	○	SO tfb.	○	SO. fb.	○	SO. m	○
29	NE. tfb.	○	SE. tfb.	Cr	SE. tfb.	Cr	S m	Cr	S m	Cr	S m	Cr
30	NE. tfb.	○	NE. tfb.	○	SE. tfb.	Cr	S fb.	○	S fb.	○		

MARS.

Direction des vents, état du ciel, pluie et neige.

Date.	5h		7h		9h		Pluie ou neige.		Remarques.
	Vents.	État du ciel	Vents.	État du ciel	Vents.	État du ciel	7h mat.	7h soir.	
1	NO.f	Cr Str.	NO.f	○	NO f	○			
2	SO.m	◒	SO.m	◑	SO.f	◑			
3	NO tfb.	Cm.	NO.f	○	NO.f	○			
4	NO.fb.	○	NO.fb.	○	NO.fb.	○			
5	NO.m	Nb.	NO.m	○	NO.tfb.	○			
6	NO.f	○	NO.f	○	NO.f	○			
7	NO.fb.	○	NO.fb.	○	NO.fb.	○			
8	NO.m	○	NO.fb.	○	NO.fb.	○			
9	NO.tfb.	○	NO.tfb.	○	NO.fb.	○			
10	NO.tfb.	○	C	○	NO.tfb.	○			
11	E tfb.	◒	C	○	C	○			
12	NO.fb.	○	NO.fb.	○	NO.m	◑			
13	SE.tfb.	○	SE.tfb.	○	SE.tfb.	○			
14	SO.tfb.	Cm. Str.	SE.tfb.	Cr Str.	NE.tfb.	○			
15	SE.tfb.	Cr Str.	SE.tfb.	Cr Str.	SE.tfb.	Cr Str.			
16	SE.tfb.	○	C	○	C	○			
17	SE.m	Nb.	SE.m	Nb.	SE.tfb.	Nb.			
18	SE.tfb.	Nb.	SE.tfb.	Na.	NO.tfb	Nb.			
19	NO.f	Nb.	NO.m	Nb.	NO.m	○			
20	C	○	SO.tfb.	○	SO.tfb.	○			
21	SE.tfb.	Cr Str.	SE.tfb.	●	SE.m	●			
22	SO.tfb.	Nb.	C	●	C	Nb.			
23	NO.m	Cm.	NO.m	○	NO.tfb.	○			
24	NO.m	○	C	○	C	○			
25	O tfb.	○	O tfb.	○	O tfb.	○			
26	NO.tfb.	○	C	○	C	○			
27	S m	◑	S m	○	S f	○			
28	S m	○	S m	○	S fb.	○			
29	C	●	NO.tfb.	Nb.	NO.fb.	Nb.			
30	NO.f	●	NO.f	Nb.	NO.m	Nb. Pl.			
31	O tfb.	Nb.	O tfb.	Na.	C	○			

AVRIL.

1	S tfb.	Nb.	S tfb.	Nb.	SE.fb.	◒			Le 5, à 7h du soir, la direction du vent était du NE, le mouvement des nuages de l'O à l'E.
2	SE.m	●	SE.m	●	SE.f	●			
3	NE.tfb.	● Pl.	C	Pl.	C	●		1,9	
4	NO.f	○	NO.fb.	○	NO.fb.	○	0,4		Le 8, à 7h½, pluie.
5	C	●	NE.tfb.	Nb.	NE.tfb.	Cr Str.			Le 14, à 3h après midi, quelques coups de tonnerre éloigné, à 5h pluie, à 6h deux arcs-en-ciel.
6	S m	○	S m	○	S fb.	○			
7	SO.tfb.	●	O tfb.	●	SO.tfb.	●			
8	S tfb.	Cm. Str.	S tfb.	Cm. Str.	S fb.	Cr Str.			Le 15, pluie à 6h½ du soir.
9	SO.tfb.	Cm.	C	Cm. Str.	NO.m	Cr Str.	0,05		Le 16, à 2h½ après midi, tonnerre et pluie peu après.
10	S m	○	S m	○	S m	○			
11	SO.tfb.	Cr Str.	SO.tfb.	Cr Str.	NO.tfb.	Cr Cm.			Le 19/20, vent NO très fort pendant la nuit et le lendemain.
12	SO.tfb.	Nb.	SE.tfb.	Nb.	C	Cr Str.			
13	S tfb.	●	S tfb.	●	S fb.	●			Le 22, à 3h, poussière épaisse qui obscurcit entièrement le ciel.
14	SE.m	Pl.	SE.tfb.	Nb.	C	Nb.		0,2	
15	SO.f	●	SO.fb.	●	SO.m	Pl.			Le 6, à 3h, jusqu'à 5h, le 8 et le 19 de 11h à 7 du soir les observations ont été faites par le chinois Go.
16	NO.tfb.	Nb.	NO.tfb.	Nb.	NO.m	Nb.	0,2	0,1	
17	NO.f	○	NO.tfb.	○	C	○			
18	SE.tfb.	Nb.	SE.tfb.	Nb.	SE.tfb.	Nb.			
19	NO.f	Cr	NO.fb.	○	NO.fb.	○			
20	NO.m	○	NO.m	○	NO.tfb.	○			
21	SO.m	○	C	○	C	○			
22	SO.m	●	SO.m	●	SO.m	●			
23									
24									
25	C	○	C	◑	C	○		0,2	
26	SO.m	Nb.	SO.fb.	◑	SO.fb.	◑			
27	NO.f	Cm. Str.	SO.m	Cm. Str.	SO.m	○			
28	SO.m	○	SO.m	Cr Str.	SO.m	○			
29	S m	Cr	C	○	N tfb	○			
30			S fb.	○	S m	○			

Mai.

Direction des vents, état du ciel, pluie et neige.

Date.	5h		7h		9h		11h		1h		3h	
	Vents.	État du ciel	Vents.	État du ciel	Vents.	État du ciel	Vents.	État du ciel	Vents.	État du ciel	Vents.	État du ciel
1	NE. t.fb.	Cr	NE. t.fb.	Cr	NE. t.fb.	Cr	NE. t.fb.	Cr	NE. t.fb.	Cr	NE. t.fb.	Cr
2	C	Nb.	SE. t.fb.	Nb.	SE. fb.	Cr	SE. m	Cr	S m	Cr	S m	Cr
3	C	◐	SE. t.fb.	◐	S t.fb.	●	S t.fb.	●	S t.fb.	●	S t.fb.	●
4	E f	Pl.	SE. t.fb.	●	NE. t.fb.	● Pl.	NE. t.fb.	● Pl.	C	●	C	◐
5	NO. t.fb.	Pl.	NO. t.fb.	Pl.	NO. t.fb.	Pl.	NO. t.fb.	Pl.	SE. t.fb.	●	SE. t.fb.	●
6	NO. f	Nb.	NO. f	Cm.	NO. f	Cm.	NO. f	Cm.	NO. f	Cm.	NO. t.fb.	Cm.
7	SO. fb.	○	SO. m	○	SO. m	○	SO. m	Cm.	NO f	Cm. Str.	NO. t.fb.	Cm. Str.
8	C	Cr	SE. t.fb.	Cr	SE. t.fb.	Cr	SE. fb.	Cr Str.	SE. t.fb.	Cm.	SE. t.fb.	Cr
9	S fb.	Nb.	S m	Cm. Str.	S m	Cm. Str.	S m	Cm. Str.	S m	●	S m	●
10	N fb.	●	N fb.	Cr	N fb.	Cr	N m	Cr	S t.fb.	Cr	S t.fb.	○
11	NO. t.fb.	●	NO. t.fb.	●	NO. m	◐	NO. m	Cr	NO. m	Cr	NO. f	○
12	NO. t.fb.	Br. ●	NO. t.fb.	○	NO. t.fb.	○	NO. m	○	NO. fb.	○	NO. t.fb.	○
13	N t.fb.	Cr	N t.fb.	Cr	N t.fb.	Cr	SO. m	○	SO. f	Cr	SO f	Cr
14	SO. m	○	SO. m	○	SO. m	○	SO. m	○	SO. m	○	SO. fb.	Cr
15	NO. fb.	○	NO. f	○	NO. f	○	NO. f	○	NO. f	○	NO. f	○
16	NO. t.fb.	○	N t.fb.	○	C	○	S t.fb.	Cr	SO. m	○	SO. fb.	○
17	C	Cr Str.	C	Cr	C	Cr	S t.fb.	Cr	S t.fb.	Cr	S t.fb.	◐
18	S t.fb.	Cr Str.	S t.fb.	Cr	S t.fb.	Cr	S t.fb.	Cr	S fb.	Cm. Str.	S m	Cm. Str.
19	S t.fb.	Cr Str.	SO. t.fb.	Cr	SO. t.fb.	Cr	SO. t.fb.	Cr	SO. t.fb.	Cr	SO. t.fb.	Cr
20	C	Br.	E t.fb.	Nb.	NE. t.fb.	Cm. Str.	C	Cm.	C	Cm.	S t.fb.	Cm.
21	C	◐	C	◐	C	◐	O t.fb.	Cr Str.	NO. m	Cr Str.	NO. t.f.	Cr Str.
22	C	◐	C	◐	SO. t.fb.	◐	SO. t.fb.	◐	SO. t.fb.	◐	SO. t.fb.	◐
23	NO. fb.	◐	NO. fb.	◐	NO. t.fb.	Cr	S fb.	Cr	S t.fb.	Cr	S fb.	Nb.
24	NO. fb.	Nb.	C	Cm. Str.	E t.fb.	Cm. Str.	E t.fb.	Cm. Str.	SE. t.fb	Cm. Str.	SE. t.fb.	Nb.
25	NO. m	Cm. Str.	NO. fb.	Cm.	NO. t.fb.	Cm.	NO. t.fb.	Cm.	N fb.	Nb.	NE. t.fb.	Nb. ≋
26	S t.fb.	Cm. Str.	S fb.	Cm.	NO. m	Cr Str.	NO. f	Cm.	NO. f	Cm.	NO. m	Cm.
27	NO. t.fb.	Cr Str.	NO. t.fb.	Cr Str.	NO. t.fb.	Cr Str.	NE. fb.	Cm.	NE. fb.	Cm. Str.	SE. t.fb.	◐
28	C	Cr Str.	N t.fb.	Cm.	N t.fb.	Cm.	N t.fb.	Cm.	N m	Nb.	N fb.	Nb
29	C	◐	C	◐	C	◐	SE. t.fb.	◐	S t.fb.	◐	SO. t.fb.	◐
30	C	◐	C	●	C	◐	SO. t.fb.	◐	SO. t.fb.	◐	SO. t.fb.	◐
31	C	◐	C	◐	C	◐	SE. t.fb.	◐	SE. t.fb.	◐	SE. t.fb.	◐

Juin.

1	SE. fb.	Nb.	NE. fb.	Nb.	NE. t.fb.	Cm.	SE. t.fb.	Cm.	SE. t.fb.	Cm. Str.	SE. t.fb.	Nb.
2	E fb.	Nb.	E fb.	Cm. Str.	E t.fb.	Cm.	SE. t.fb.	Cm.	SE. t.fb.	Cr	SE. t.fb.	Cm.
3	NO. m	Pl.	NO. fb.	●	NO. fb.	Pl.	NO. t.fb.	● Pl.	NO. m	Pl.	NO. fb.	●
4	NO. t.fb.	Pl.	NO. t.fb.	●	NO. fb.	● Pl.	NE. t.fb.	● Pl.	NE. t.fb.	● Pl.	NE. t.fb.	●
5	C	Nb.	E t.fb.	Cr Str.	SE. t.fb.	Cm.	SE. t.fb.	●	SE. t.fb.	Cm. Str.	SO. t.fb.	Cm. Str.
6	SE. t.fb.	●	S t.fb.	● Pl.	SO. t.fb.	Nb.	SO. t.fb.	●	S fb.	●	SE. t.fb.	●
7	C	Nb.	C	Cm.	NO. t.fb.	Cm.	NO. t.fb.	Cm.				
8	C	Cr	NE. t.fb.	Cr	NO. t.fb.	Cr Cm.	SO. fb.	Cr Cm.	SO. m	Cr	SO. m	Cr
9	NO. t.fb.	Nb.	C	Cm.	C	Cm.	NE. t.fb.	Cm.	NE. t.fb.	Cm.	S m	Cm. Str.
10	S t.fb.	Nb.	S fb.	Nb.	S fb.	●	S fb.	● Pl.	S t.fb.	● Pl.	S m	● Pl.
11	NO. t.fb.	○	NO. m	○	NO. m	○	NO. m	○	NO. m	○	NO. m	○
12	NO. t.fb.	○	C	○	C	○	S t.fb.	○	SO. t.fb.	○	SO. t.fb.	○
13	E t.fb.	○	E t.fb.	○	E t.fb.	○	E t.fb.	○	SE. t.fb.	○	SE. t.fb.	○
14	NO. t.fb.	○	C	○	SO. t.fb.	○	S m	Cr	SO. m	●	NO. t.fb.	Nb.
15	C	Nb.	SE. t.fb.	○	SE. t.fb.	○	SE. t.fb.	○	SE. m	Cm. Str.	S m	Nb.
16	NO. t.fb.	Pl.	NO. t.fb.	● Pl.	NO. f	Cm.	NO. f	Cm.	NO. m	Cm.	NO. m	Cm.
17	NO. t.fb.	○	NO. t.fb.	○	SO. fb.	○	SO. fb.	○	SO. m	Cr	SO. f	○
18	NE. t.fb.	○	NE. m	○	NE. fb.	Cm.	SE. m	Cm.	SE. m	Cr	SE. m	○
19	E t.fb.	Cr Str.	E fb.	Cr Str.	E t.fb.	Cm.	S fb.	Cm. Str.	SO. t.fb.	Cm. Str.	SO. fb.	Cr
20	NO. f	Nb.	NO. f	Cm.	NO. f	Cm.	NO. t.f.	Cm.	NO. t.fb.	Cm.	NO. f	Cm.
21	NE t.fb.	Nb.	NE. fb.	Nb.	NO. m	Cm. Str.	NO. m	Nb.	NO. m	Nb.	NO. fb.	Cm. Str.
22	O t.fb.	Cm.	O m	Cm.	N m	Cm.	O m	Cm.	O m	Cm.	O f	Cm.
23	N t.fb.	Nb.	N t.fb.	Cm.	N t.fb.	Cm.	SO. fb.	Cm.	O m	Cm.	O fb.	Cm.
24	NE t.fb.	Nb.	NE. t.fb.	Nb.	NE. t.fb.	Nb.	NE. t.fb.	Cm. Str.	S t.fb.	Cm.	S t.fb.	Cm.
25	E t.fb.	Nb.	S t.fb.	Nb.	S t.fb.	Cm.	SE. t.fb.	○	SE. t.fb.	Cr	SE. fb.	Cr
26	NO. t.fb.	Pl.	NO. t.fb.	Pl.	C	● Pl.	C	● Pl.	S t.fb.	Nb.	S t.fb.	Nb.
27	NO. t.fb.	Pl.	NO. t.fb.	Pl.	NO. t.fb.	●	NE. t.fb.	Pl.	N t.fb.	Pl.	N t.fb.	●
28	E t.fb.	●	SE. t.fb.	●	SE. t.fb.	●	SE. t.fb.	●	SE. t.fb.	Cm. Str.	SE. t.fb.	Cm. Str.
29	SE. fb.	●	SE. fb.	●	SE. t.fb.	●	SE. t.fb.	●	SE. t.fb.	●	SE. t.fb.	●
30	C	●	E t.fb.	●	E fb.	Cm.	NO. t.fb.	Cm.	NO. t.fb.	Cm.	S t.fb.	Cm.

Mai.

Direction des vents, état du ciel, pluie et neige.

Date.	5h Vents.	5h État du ciel	7h Vents.	7h État du ciel	9h Vents.	9h État du ciel	Pluie ou neige. 7h mat.	Pluie ou neige. 8h soir.	Remarques.
1	SE. tfb.	$N^{b.}$	SE. fb.	$N^{b.}$	SE. fb.	$N^{b.}$			Le 9, à 7h du soir, la poussière obscurcit entièrement le ciel, qui prit une couleur d'ocre.
2	S m	$N^{b.}$	S fb.	$N^{b.}$	S tfb.	◐			à 7h 20′ du soir pluie.
3	C	●	NO. tfb.	●	NO m	●			Le 23, à 12h, cercle autour du soleil.
4	SE. tfb.	$N^{b.}$	SE. tfb.	$N^{b.}$	SE. tfb.	$N^{b.}$	0,7	0,2	Le 25/24 pluie pendant toute la nuit.
5	NE. tfb.	⊖	C	⊖	N fb.	$N^{b.}$	18,6	5,9	Le 24, à 9h du soir, éclairs, pluie.
6	C	$C^{r.}$	SO. tfb.	$C^{r.}$	SO. tfb.	○			Le 25, à 2h, tonnerre et pluie jusqu'à 5h.
7	NO. m	$C^{m.}$	NO. tfb.	$C^{r.}$	NO. tfb.	○			Le 28, à 4h du matin, tempête, tonnerre et
8	SE. fb.	$C^{m.}$ $S^{tr.}$	SE. tfb.	$C^{m.}$	SE. fb.	$C^{m.}$			éclairs.
9	S fb.	●	C	●	NE. fb.	$N^{b.}$			Le 30, à 8h du soir, tempête, tonnerre et
10	S fb.	$C^{m.}$	S tfb.	$N^{b.}$	S fb.	⊜	0,7		éclairs, à 9h petite pluie.
11	NO. f	$C^{r.}$	NO. m	○	NO. f	○			Le chinois GO a observé du 18 jusqu'à la
12	C	○	S tfb.	$C^{r.}$ $S^{tr.}$	S fb.	$C^{r.}$ $S^{tr.}$			fin du mois.
13	SO. m	$C^{m.}$ $S^{tr.}$	SO. m	⊖	SO. m	⊜			
14	SO. tfb.	$N^{b.}$	SO. tfb.	$N^{b.}$	NO. m	$N^{b.}$			
15	NO. m	○	NO. m	○	NO. tfb.	○			
16	S fb.	○	S fb.	○	S tfb.	○			
17	S tfb.	$C^{r.}$	S tfb.	$C^{r.}$	S tfb.	$C^{r.}$ $S^{tr.}$			
18	S f	$C^{m.}$	S m	⊜	S tfb.	⊜			
19	SO tfb.	$C^{r.}$	C	$C^{r.}$ $S^{tr.}$	C	$N^{b.}$			
20	S tfb.	$C^{m.}$	S tfb.	$C^{m.}$	C	$C^{m.}$			
21	NO f	$C^{m.}$ $S^{tr.}$	NO. m	$C^{m.}$ $S^{tr.}$	SO. fb.	$C^{m.}$ $S^{tr.}$			
22	SO. fb.	◐	S fb.	◐	S m	◐			
23	S fb.	$N^{b.}$	S fb.	$N^{b.}$	S fb.	$N^{b.}$			
24	SE. tfb.	$N^{b.}$	SE. tfb.	$N^{b.}$	SE. tfb.	$N^{b.}$	23,8		
25	NE. tfb.	$N^{b.}$	NE. tfb.	$N^{b.}$ ⚡	NE. tfb.	$N^{b.}$	6,2	11,0	
26	NO. fb	$C^{m.}$	NO. m	$C^{m.}$	NO. m	$C^{m.}$			
27	SE. tfb.	◐	SE. tfb.	◐	C	◐			
28	N tfb.	$N^{b.}$	N tfb.	$N^{b.}$	NE tfb.	$N^{b.}$	0,9		
29	O tfb.	◐	C	●	C	⊖			
30	SO. tfb.	◐	SE. tfb.	$C^{m.}$	SE. tfb.	$N^{b.}$			
31	SE. tfb.	◐	NE. tfb.	◐	SE. m	$N^{b.}$ ⚡	0,4		

Juin.

Date.	5h Vents.	5h État du ciel	7h Vents.	7h État du ciel	9h Vents.	9h État du ciel	Pluie ou neige. 7h mat.	Pluie ou neige. 8h soir.	Remarques.
1	SE. tfb.	$N^{b.}$	SE. fb.	$N^{b.}$	SE. m	$N^{b.}$ ⚡	0,3		Le 1, petite pluie dans la matinée, éclairs
2	SE. tfb.	$C^{m.}$	SE. fb	$N^{b.}$	SE. m	$N^{b.}$			à 9h du soir.
3	NO. tfb.	●	NO. tfb.	$N^{b.}$	NO. m	$N^{b.}$	4,2	1,0	Le 15, à 9h du soir, éclairs, à 10h1/2 orage,
4	SE. tfb.	⊖	C	⊖	C	⊖	1,5	0,7	averse. Plus tard petite pluie pendant la nuit
5	SO. tfb.	$N^{b.}$	C	$N^{b.}$	S tfb.	$N^{b.}$			et jusqu'à 7h du lendemain.
6	E tfb.	$C^{m.}$ $S^{tr.}$	SE. tfb.	$N^{b.}$	SE. tfb.	$N^{b.}$	0,01		Le 19/20 pluie pendant la nuit.
7	NO. tfb.	$C^{m.}$ $S^{tr.}$	NO. tfb.	$N^{b.}$	NO. fb.	$N^{b.}$			Le 25, pluie à 6h du matin. Pendant la
8	SO. m	$N^{b.}$	SO. f	N^{b}	SO. f	$N^{b.}$			nuit du 25 au 26 pluie, quelques coups de
9	SO. fb.	⊖	SO. m	$N^{b.}$	SO. fb.	⊖			tonnerre.
10	C	●	SE. fb.	$N^{b.}$	SE. tfb.	$N^{b.}$		2,3	Le 14, à 3h ap m., jusqu'au 15, 9h du
11	NO. m	○	NO. tfb.	○	C	○			matin observé par le chinois GO.
12	SO. m	○	SO. fb.	○	SO. m	○			Le 25, à 7h du soir jusqu'à 5h soir du 26
13	SE. fb.	$C^{m.}$	SE. m	$C^{m.}$ $S^{tr.}$	S fb.	$N^{b.}$			par le même.
14	C	$C^{m.}$ $S^{tr.}$	C	$C^{m.}$ $S^{tr.}$	NO. tfb.	$N^{b.}$			
15	S m	$N^{b.}$	SE. m	$N^{b.}$	SE. m	$N^{b.}$ ⚡			
16	NO. m	⊖	NO. fb.	$C^{m.}$	NO. tfb.	○	11,5		
17	SO. m	○	SO. m	○	C	○			
18	SE. tfb.	○	SE. tfb.	$N^{b.}$	S m	$N^{b.}$			
19	SO. fb.	$N^{b.}$	SO. m	$N^{b.}$	SO. m	$N^{b.}$			
20	NO. fb.	○	NO. tfb.	○	NO. fb.	$N^{b.}$	2,8		
21	NO. m	$C^{m.}$ $S^{tr.}$	NO. m	$C^{m.}$ $S^{tr.}$	SO. tfb.	○			
22	NO. fb.	$C^{m.}$	NO. m	$C^{r.}$ $S^{tr.}$	NE. m	$C^{r.}$ $S^{tr.}$			
23	NE. fb.	$C^{m.}$	SE. tfb.	○	SE. tfb.	○			
24	NE. tfb.	$C^{m.}$	NE. fb.	$C^{m.}$ $S^{tr.}$	NE. f	$N^{b.}$			
25	S fb.	$N^{b.}$	S fb.	$N^{b.}$	S fb.	$N^{b.}$	0,1		
26	S tfb.	⊖	S tfb.	●	C	⊖	7,1	1,4	
27	N fb.	$N^{b.}$	NO. tfb.	$N^{b.}$	NO. tfb.	$N^{b.}$ ⚡	11,0	31,3	
28	SE. tfb.	$C^{m.}$ $S^{tr.}$	SE. tfb.	$N^{b.}$	SE. fb.	$N^{b.}$			
29	NO. tfb.	⊖	NO. tfb	$N^{b.}$	C	$N^{b.}$			
30	C	$C^{m.}$	N fb.	$C^{m.}$ $S^{tr.}$	N tfb.	$N^{b.}$			

JUILLET.

Direction des vents, état du ciel, pluie et neige.

Date.	5h		7h		9h		11h		1h		3h	
	Vents.	État du ciel	Vents.	État du ciel	Vents.	État du ciel	Vents.	État du ciel	Vents.	État du ciel	Vents.	État du ciel
1	NE. tfb.	$N^{b.}$	NE. fb	⊜	E tfb.	$C^{m.}$	E fb.	$C^{m.}$	E tfb.	$C^{m.}$	E tfb.	$C^{m.}$
2	SE. tfb.	$N^{b.}$	SE. tfb.	$N^{b.}$	NO. tfb.	$C^{m.}$	C	$C^{m.}$	S tfb.	$C^{m.}$	S tfb.	$C^{m.}$
3	N tfb.	C^{r} $S^{tr.}$	NE. tfb.	$C^{r.}$	NE. fb.	$C^{r.}$	NE. tfb.	$C^{r.}$	NE. tfb.	$C^{r.}$	E tfb.	C^{r}
4	NE. tfb.	C^{r} $S^{tr.}$	NE. tfb.	C^{r}	NE. tfb.	C^{r}	E fb.	C^{r}	SE. fb.	$C^{m.}$	S fb.	$C^{m.}$
5	C	$N^{b.}$	C	⊜	NO. tfb.	⊜	NO. tfb.	⊜	SE. m	Pl.	NO. tfb.	$N^{b.}$
6	S tfb.	$N^{b.}$	S tfb.	⊜	S tfb.	⊜	C	●	SO. tfb.	C^{m} $S^{tr.}$	SO. tfb.	$C^{m.}$ $S^{tr.}$
7	NE. tfb.	C^{r} $S^{tr.}$	NE. tfb.	C^{r} $S^{tr.}$	N tfb.	$C^{m.}$	N tfb.	$C^{m.}$	SO. tfb.	$C^{m.}$	SO. tfb.	$C^{m.}$
8	N tfb.	○	NE. tfb.	C^{r}	NE. tfb.	C^{r}	NE. tfb.	◐	O tfb.	●	O tfb.	●
9	N fb.	⊜	N tfb.	●	N tfb.	⊜	NE. fb.	⊜	NE. fb.	● Pl.	NE. fb.	⊜ Pl.
10	NO. tfb.	Pl.	NO. tfb.	Pl.	NO. m	Pl.	NO. f	●	NE. f	$C^{m.}$ $S^{tr.}$	NE. f	$C^{m.}$
11	C	C^{r} $S^{tr.}$	SO. tfb.	C^{r} $S^{tr.}$	SO. tfb.	C^{r} $S^{tr.}$	SO. tfb.	C^{r} $S^{tr.}$	SO. tfb.	●	SO. fb	●
12	N tfb.	○	N tfb.	C^{r} $S^{tr.}$	NE. tfb.	C^{r} $S^{tr.}$	C	●	C	⊜	C	⊜
13	O tfb.	Br.	O tfb.	Br.	O tfb.	⊜	S fb.	$C^{m.}$	S m	$C^{m.}$	S m	$C^{m.}$
14	E tfb.	$N^{b.}$	SE. tfb.	$N^{b.}$	SE. tfb.	$N^{b.}$	SE. tfb.	⊜	C	$C^{m.}$	S tfb.	$C^{m.}$
15	NE. tfb.	○	NE. tfb.	○	SE. tfb.	○	SE. tfb.	$C^{m.}$	SE. tfb.	$C^{m.}$	SE. tfb.	$C^{m.}$
16	NO. fb.	$N^{b.}$	NE. fb.	$N^{b.}$	NE. fb.	$N^{b.}$	E tfb.	$N^{b.}$	E tfb.	$N^{b.}$	SO. fb.	$N^{b.}$
17	C	◐	C	●	C	⊜	NO. tfb.	◐	SE. tfb.	◐ Pl.	S tfb.	$C^{m.}$
18	C	◐	C	◐	SE. tfb.	$C^{m.}$	SE. tfb.	$C^{m.}$	SE. tfb.	$C^{m.}$ $S^{tr.}$	C	$C^{m.}$ $S^{tr.}$
19	NE. tfb.	Pl.	NE. tfb.	Pl.	N tfb.	Pl.	N tfb.	$N^{b.}$	NE. fb.	○	SE. tfb.	○
20	NO. tfb.	○	NO tfb.	○	NO. fb.	○	NO. m	C^{r}	NO. m	C^{r}	NO. fb.	$N^{b.}$
21	NE. fb.	○	NE. tfb.	○	NE. tfb.	○	NE. tfb.	○	NE. tfb.	○	SE. tfb.	C^{r}
22	N fb.	Pl.	N fb.	$N^{b.}$	NE. fb.	◐ Pl.	NE. tfb.	$N^{b.}$	NO. fb.	Pl.	NO tfb.	Pl.
23	C	$N^{b.}$	NO. fb.	$N^{b.}$	NO. fb.	$N^{b.}$	NO. fb.	$N^{b.}$	NO. fb.	$N^{b.}$	NO. tfb.	⊜
24	NO. tfb.	⊜	NO. tfb.	⊜	C	⊜	C	●	C	⊜	C	⊜
25	NO. tfb.	$N^{b.}$	C	●	N tfb.	⊜	N tfb.	⊜	NO. tfb.	$C^{m.}$ $S^{tr.}$	NO. tfb.	$C^{m.}$
26	NO. tfb.	$N^{b.}$	NO. tfb.	$N^{b.}$	NO. tfb.	$C^{m.}$ $S^{tr.}$	N fb.	$C^{m.}$	SO. tfb.	$C^{m.}$	SO. tfb.	$C^{m.}$
27	C	○	C	○	C	$C^{m.}$	C	$C^{m.}$	S tfb.	$C^{m.}$	S tfb.	$C^{m.}$
28	C	$N^{b.}$	SE. tfb.	$N^{b.}$	S tfb.	$N^{b.}$	SO. tfb.	$N^{b.}$	SO. tfb.	$N^{b.}$	SO. fb.	$N^{b.}$
29	N tfb.	$N^{b.}$	N tfb.	$N^{b.}$	N tfb.	$C^{m.}$ $S^{tr.}$	N tfb.	$C^{m.}$ $S^{tr.}$	SO. tfb.	$C^{m.}$	SO. fb.	$C^{m.}$ $S^{tr.}$
30	C	Br.	N tfb.	$C^{m.}$ $S^{tr.}$	N fb.	$C^{m.}$	N tfb.	$C^{m.}$	SE. fb.	$C^{m.}$	SE. fb.	$C^{m.}$
31	SE. tfb.	C^{r}	NO. tfb.	C^{r} $C^{m.}$	NO tfb.	C^{r}	NO. tfb.	C^{r}	NO. fb.	○	SO. fb.	$C^{m.}$ $S^{tr.}$

AOÛT.

1	N tfb.	$N^{b.}$	NE. fb.	$C^{m.}$	NE. tfb.	$C^{m.}$	S tfb.	C^{r}	S tfb.	C^{r}	S fb.	$C^{m.}$ $S^{tr.}$
2	O fb	$N^{b.}$	O fb.	○	SO. m	○	SO. m	○	SO m	○	S fb.	C^{m}
3	N tfb.	$N^{b.}$	N tfb.	$N^{b.}$	S tfb.	$C^{m.}$	S tfb.	$C^{m.}$	O fb.	$C^{m.}$ $S^{tr.}$	SO. m	Pl.
4	NE. tfb.	○	NE. tfb.	○	SO. fb.	○	S m	○	S m	○	SO. m	$N^{b.}$
5	NE. tfb.	C^{r}	NE. tfb.	$C^{m.}$	SE. tfb.	C^{r} $S^{tr.}$	SE. tfb.	C^{r} $S^{tr.}$	SE. tfb.	$C^{m.}$	NO. tfb.	$C^{m.}$
6	NO. tfb.	$N^{b.}$	NO. tfb.	$N^{b.}$	NO. tfb.	$N^{b.}$	NO. tfb.	$N^{b.}$	E tfb.	$C^{m.}$	E tfb.	$C^{m.}$ $S^{tr.}$
7	NO. tfb.	⊜	NO. tfb.	⊜	SE. tfb.	$N^{b.}$	SE. tfb.	$N^{b.}$	SE. tfb.	$N^{b.}$	SE. m	$N^{b.}$
8	N tfb.	⊜ Pl.	N tfb.	Pl.	N tfb.	Pl.	NE. tfb.	Pl.	NE. tfb.	Pl.	NE. tfb.	Pl.
9	N tfb.	Pl.	N tfb.	Pl.	NO. tfb.	Pl.	NO. tfb.	Pl.	S tfb.	$N^{b.}$	SO. tfb.	$N^{b.}$
10	N tfb.	○	N fb.	○	N m	○	NE. m	○	NE. m	○	NE. m	○
11			N tfb.	$N^{b.}$	NO. tfb.	$N^{b.}$	NO. fb.	$N^{b.}$	NO. fb.	$N^{b.}$	NO. fb.	$N^{b.}$
12	NO. tfb.	$N^{b.}$	NO. fb.	$C^{m.}$	NO. m	○	NO. m	○	NO. m	$C^{m.}$	NO. fb.	$C^{m.}$
13	NO. tfb.	○	NO tfb.	○	NO. tfb.	○	NO. tfb.	○	C	○	C	○
14	NE. tfb.	C^{r} $S^{tr.}$	NE. tfb.	C^{r}	NE. fb.	C^{r}	SE. fb.	○	S fb.	○	SO. fb.	○
15	NE. tfb.	$N^{b.}$	NE. tfb.	$N^{b.}$	C	$N^{b.}$	C	$N^{b.}$	N fb.	$N^{b.}$	N m	⊜ Pl.
16	NO. tfb.	$N^{b.}$	NO. tfb.	$N^{b.}$	NO. tfb.	$N^{b.}$	C	●	C	●	C	⊜ Pl.
17	N tfb.	$N^{b.}$	N tfb.	$N^{b.}$	N tfb.	$N^{b.}$	NE. tfb.	$C^{m.}$	S tfb.	$C^{m.}$	S tfb.	$C^{m.}$
18	NO. tfb.	C^{r} $S^{tr.}$	NO. tfb.	C^{r} $S^{tr.}$	NO. tfb.	C^{r} $S^{tr.}$	S tfb.	$C^{m.}$	S tfb.	$C^{m.}$		
19	C	$N^{b.}$	E tfb.	$C^{m.}$	E tfb.	$C^{m.}$	E m	$N^{b.}$	E tfb.	$N^{b.}$	S tfb.	Pl.
20	SE. tfb.	$N^{b.}$	NO. m	$N^{b.}$ $S^{tr.}$	NE. fb.	$N^{b.}$	NE. fb.	○	NE. tfb.	○	SE. tfb.	○
21	NE. tfb.	○	NE. tfb.	○	SE. tfb.	○	S tfb.	○	SO fb.	○	SO. m	○
22	N tfb.	○	NE. tfb.	○	NE. tfb.	○	NE. tfb.	○	NE. tfb.	C^{r}	NE. tfb.	C^{r}
23	NO. tfb.	$N^{b.}$	NO. fb.	○	SE. tfb.	○	SE. tfb.	○	SE. m	$C^{m.}$	SE. fb.	$C^{m.}$ $S^{tr.}$
24	C	●	E tfb.	⊜	O fb.	Pl.	NO. fb.	Pl.	NO. tfb.	$N^{b.}$	NO. tfb.	$C^{m.}$
25	N tfb.	○	N tfb.	○	N tfb.	○	N tfb.	○	N tfb.	○	SO. tfb.	○
26	N tfb.	○	N tfb.	○	N tfb.	○	SO. fb.	○	SO. m	○	SO. m	○
27												
28	N tfb.	$N^{b.}$ Pl.	N tfb.	$N^{b.}$	NE. fb.	$C^{m.}$	NE. m	$C^{m.}$	NE. m	$C^{m.}$	NE. fb.	○
29	NO. tfb.	$C^{m.}$ $S^{tr.}$	N tfb.	○	NE. tfb.	○	NE. fb.	$C^{m.}$	NE. tfb.	$C^{m.}$	NE. tfb.	$C^{m.}$
30	NO. tfb.	○	NO. tfb.	$N^{b.}$	C	C^{r}	E tfb.	C^{r}	S fb.	$C^{m.}$	S fb.	$C^{m.}$
31	NO. tfb.	○	NO. tfb.	○	N tfb.	C^{r} $C^{m.}$	N tfb.	C^{r} $C^{m.}$	N tfb.	C^{r} Br.	N tfb.	$C^{m.}$

JUILLET.

Direction des vents, état du ciel, pluie et neige.

Date.	5h		7h		9h		Pluie ou neige.		Remarques.
	Vents.	État du ciel	Vents.	État du ciel	Vents.	État du ciel	7h mat.	7h soir.	
1	SE. m	Cm. Str.	SE. m	Np.	S fb.	Nb.			Le 1, petite pluie à 5h¾ du soir.
2	C	Cm.	C	Cm. Str.	C	Cm. Str.			Le 4, à 4h du soir, orage, pluie.
3	SE. tfb.	Cm. Str.	C	Cr. Str.	C	Nb. ⊖			Le 14, à 9h 45′ du matin, tonnerre, éclairs
4	O tfb.	Nb.	E fb.	Nb.	E tfb.	Nb.		1,1	et pluie. L'orage recommence à 4h½ du soir; à
5	NE. tfb.	Nb.	C	Nb.	SE. tfb.	Pl.		3,1	9h éclairs.
6	O tfb.	Nb.	C	Cr. Str.	C	Cr. Str.	0,4		Le 16, à 2h après midi, averse (sans tonnerre).
7	O tfb.	Cr.	SO. fb.	Cr.	SE. tfb.	○			Le 17/18, petite pluie pendant la nuit.
8	NO. tfb.	●	NO. fb.	●	NO. m	⊖			Le 19, à 7h du soir, orage, pluie jusqu'à 8h.
9	NE. m	⊖ Pl.	NE. m	Pl.	NO. fb.	Pl.		2,4	Le 20, tonnerre à 3h.
10	NE. fb.	Cm.	NE. fb.	○	NE. tfb.	○	27,8	1,0	Le 21, dans la soirée, éclairs à l'horizon.
11	SO. tfb.	●	SO. tfb.	⊖	SO. tfb.	Nb.			Le 23/24, pluie pendant la nuit.
12	C	●	SE. tfb.	Nb.	S fb.	Nb.			
13	S m	○	S m	○	S m	○			
14	C	Nb. Pl.	SE. tfb.	Nb.	NO. fb.	Nb. ⚡		6,0	
15	NE. tfb.	Cm. Str.	NE. fb.	Np.	SE. m	Nb.	12,4		
16	NO. tfb.	⊖ Pl.	NO. tfb.	Nb.	NO. tfb.	Nb.		31,7	
17	S tfb.	Cm.	S tfb.	Cm. Str.	C	⊖	4,7	0,8	
18	C	Nb.	SO. tfb.	Nb.	SO. tfb.	Nb.	0,5		
19	SO. fb.	○	O fb.	Pl. ⊡	C	Nb.	6,4	0,9	
20	S tfb.	Nb.	S tfb.	Nb.	C	○	10,4		
21	SE. tfb.	Nb.	SE. tfb.	Nb.	C	⊖			
22	NO. m	Nb.	NO. tfb.	Nb.	NO. m	Nb.	1,4	3,3	
23	NO. tfb.	⊖	NO. tfb.	⊖	NO. tfb	⊖			
24	S fb.	⊖ Pl.	S tfb.	⊖ Pl.	NO. tfb.	● Pl.	0,2	0,5	
25	C	Cr. Str.	C	Nb.	C	○	0,4		
26	SO. tfb.	Cm.	SO. tfb.	○	SO. tfb.	○			
27	S tfb.	Cm.	S tfb.	○	C	○			
28	SO. tfb.	⊖	SO. fb.	⊖	SO. m	⊖ Pl.			
29	SO. fb.	Nb.	SO. tfb.	Nb.	SO. tfb.	Nb.	0,1		
30	SE. fb.	Cm.	SE. fb.	Cr.	SE. fb.	○			
31	SO. m	Nb.	SO. tfb.	Nb.	SO. tfb.	Nb.			

AOÛT.

1	S m	Nb.	S m	Nb.	S m	Nb.			Le 3, tonnerre sans interruption de 2h 30′
2	S m	Nb.	S m	Nb.	S m	○			jusqu'à 3h 30′, et pluie.
3	SO. fb.	Pl.	SO. tfb.	Cm. Str.	E fb.	Cm. Str.		14,1	Le 4, éclairs dans la soirée.
4	SO. fb.	○	SO. fb.	Nb.	SO. fb.	Nb.			Le 5, à 7h 40′ du soir, violents coups de
5	NE. tfb.	Cr.	S tfb.	Nb.	SE. tfb.	Nb.			tonnerre, éclairs et averse jusqu'à 8h 15′.
6	E tfb.	Nb.	C	Nb.	C	Nb.	10,9		Le 7, petite pluie à 4h du matin et de 6h
7	C	Nb.	SO. fb.	Pl.	C	Nb.	0,9	9,4	à 8h du soir.
8	NE. tfb.	Pl.	NE. tfb.	Pl.	NE. tfb.	Pl.	3,2	22,1	Le 8, pluie pendant toute la journée et jusqu'à
9	SO. tfb.	Nb.	O tfb.	Nb.	O tfb	Cm.	74,6	7,4	midi du lendemain.
10	NE. tfb.	○	C	Nb.	C	○			Le 11, à 2h tonnerre et pluie; à 8h petite
11	NO. fb.	Nb.	NO. tfb.	Nb.	NO. tfb.	Nb.		0,5	pluie, et peu après arc-en-ciel, produit par la
12	SE. fb.	Cm.	S fb.	Cm.	S m	Cr. Str.	0,1		lune, on n'a pu distinguer des couleurs prismatiques,
13	S tfb.	○	S tfb.	○	SO. tfb.	○			mais on a remarqué quelque raies plus claires.
14	SO. m	○	SE. tfb.	Nb.	SE. tfb.	Nb.			Le 15, tonnerre et pluie de 2h à 3h après
15	N fb.	Cm Str.	NE. tfb.	Np.	NO. fb.	Nb.		2,2	midi; à 9h du soir éclairs à l'horizon.
16	S tfb.	●	S tfb.	⊖	SE. tfb.	●		0,05	Le 16, éclairs à l'horizon dans la soirée, et
17	S tfb.	Cm.	S tfb.	○	NE. tfb.	○	2,4		pluie dans la nuit suivante.
18	S tfb.	Cm. Str.	N tfb.	Nb.	N tfb.	Nb.			Le 18, tonnerre et éclairs à 7h du soir.
19	SO. tfb.	Pl.	SO. tfb.	Nb.	SE. tfb.	Nb.	0,4	3,3	Le 13, pluie à 12h, 2h.
20	SO. fb.	○	C	○	C	○	0,3	1,0	Le 20, pluie et tonnerre à 7h¼ du matin,
21	SO. fb.	Nb.	NO. m	Pl.	SE. fb.	Nb. ⚡			à 9h du soir éclairs à l'horizon du S.
22	E tfb.	Cr.	SE. tfb.	Nb.	C	Nb.	1,0		Le 21, pluie à 7h, éclairs à 9h du soir.
23	SE. tfb.	Nb.	SE. tfb.	Pl.	SE. fb.	Nb.		0,4	Du 28 jusqu'à la fin du mois les observations
24	NO. tfb.	Cm.	S tfb.	○	S tfb.	○	7,0	15,1	ont été faites par le chinois GO.
25	SO. m	○	SO. tfb.	⊖	SO. fb.	○			
26	S fb.	○	S tfb.	○	SO. m	○			
27									
28	NE. fb.	Cr.	NE. tfb.	Cr. Str.	C	○	0,5		
29	NE. tfb.	Cm.	C	Nb.	C	○			
30	S fb.	Cm.	S tfb.	○	S tfb.	○			
31	N fb.	Cm.	S tfb.	Cm.	C	Cm.			

Septembre.

Direction des vents, état du ciel, pluie et neige.

Date.	5h		7h		9h		11h		1h		3h	
	Vents.	État du ciel	Vents.	État du ciel	Vents.	État du ciel	Vents.	État du ciel	Vents.	État du ciel	Vents.	État du ciel
1	SO. tfb.	$N^{b.}$	SO. tfb.	C^{r} $S^{tr.}$	SO. tfb.	C^{r} $S^{tr.}$	SO. fb.	$C^{m.}$	SO. fb.	$C^{m.}$	SO. m	$C^{m.}$
2	N tfb.	○	N tfb.	○	NE. tfb.	○	SE. tfb.	○	SE. tfb.	○	SE. tfb.	○
3	N tfb.	$N^{b.}$	N tfb.	$N^{b.}$	NE. tfb.	C^{r} $S^{tr.}$	NE. tfb.	$C^{m.}$	S tfb.	$C^{m.}$	SO. tfb.	$C^{m.}$
4	S tfb.	$N^{b.}$	S tfb.	$C^{m.}$	S tfb.	$N^{b.}$	S tfb.	$N^{b.}$	S tfb.	$C^{m.}$	S tfb.	$C^{m.}$
5	NE. tfb.	Pl.	NE. tfb.	Pl.	N tfb.	Pl.	NO. tfb.	$N^{b.}$	NO. m	$N^{b.}$	NO. tfb.	$N^{b.}$
6	N tfb.	$N^{b.}$	N tfb.	$N^{b.}$	N tfb.	$C^{m.}$	N fb.	$C^{m.}$	NE. fb.	$C^{m.}$	S fb.	$N^{b.}$
7	NE. tfb.	◐	NE. tfb.	◐	NE. tfb.	●	S tfb.	$C^{m.}$	S tfb.	$C^{m.}$ $S^{tr.}$	S tfb.	$N^{b.}$
8	S tfb.	●	S tfb.	$N^{b.}$	NO. tfb.	$N^{b.}$	NO. tfb.	$C^{m.}$	NO. tfb.	$C^{m.}$	NO. fb.	$C^{m.}$
9	NO. tfb.	$N^{b.}$	NE. tfb.	$N^{b.}$	C	●	NO. tfb.	$C^{m.}$ $S^{tr.}$	NO. tfb.	●	SO. tfb.	●
10	C	●	C	●	NO. tfb.	●	NO. tfb.	●	NO. tfb	●	O fb.	●
11	NO. tfb.	C^{r} $S^{tr.}$	NO. tfb.	C^{r} $C^{m.}$	NE. fb.	C^{r}	NE. fb.	C^{r}	NE. fb.	C^{r}	NE. fb.	$N^{b.}$
12	NE. tfb.	●	NE. tfb.	●	SE. tfb.	●	SE. tfb.	●	SO. tfb.	●	SO. tfb.	●
13	C	● Pl.	C	Pl.	C	Pl.	NO. tfb.	● Pl.	NE. tfb.	●	NE. tfb.	●
14	C	$N^{b.}$	N tfb.	$N^{b.}$	NE. tfb.	○	SE. tfb.	C^{r}	SE. tfb.	C^{r}	S tfb.	C^{r}
15	NO. tfb.	$N^{b.}$	NO. tfb.	C^{r} $S^{tr.}$	N tfb.	C^{r} $S^{tr.}$	SE. tfb.	C^{r}	SE. fb.	$C^{m.}$	S fb.	$C^{m.}$
16	S tfb.	$N^{b.}$	S tfb.	$N^{b.}$	NE. tfb.	●	SE. tfb.	$C^{m.}$ $S^{tr.}$	S fb.	$C^{m.}$ $S^{tr.}$	S fb.	$C^{m.}$ $S^{tr.}$
17	N tfb.	C^{r} $S^{tr.}$	N tfb.	C^{r}	NE. tfb.	C^{r}	NO. m	C^{r}	NO. f	C^{r}	NO. m	C^{r}
18	NO. tfb.	○	NO. tfb.	○	NO. tfb.	○	SE. tfb	○	SE. tfb.	○	SE. fb.	○
19	N tfb.	○	N tfb.	○	N tfb.	○	N tfb.	○	SO. m	○	SO. m	○
20	N tfb.	○	N tfb.	○	N tfb.	○	S tfb.	○	SO. m	○	SO. m	○
21	NO. tfb	○	NO. tfb.	○	O tfb.	○	SO. m	○	SO. f	○	SO. m	○
22	N tfb.	$N^{b.}$	N tfb.	$N^{b.}$	N tfb.	$N^{b.}$	N fb.	$C^{m.}$	NO. fb.	◐	NO. fb.	◐
23	NO. tfb.	Pl.	NO. tfb	Pl.	N tfb.	Pl.	N tfb.	●	N tfb.	● Pl.	N tfb.	Pl.
24	NO. fb.	●	NO. fb.	●	NO. fb.	C^{r} $S^{tr.}$	NO. fb.	C^{r} $C^{m.}$	NO. f	C^{r} $C^{m.}$	NO. tfb.	$C^{m.}$
25	NO. tfb.	○	NO. fb.	○	NO. m	○	NO. m	C^{r}	SO. tfb.	C^{r} $S^{tr.}$	SO. tfb.	●
26	NO. tfb.	●	NO. tfb.	$N^{b.}$	NO. tfb.	C^{r}	NO. fb.	C^{r}	NO. fb.	$C^{m.}$	NO. tfb.	$C^{m.}$
27	N tfb.	○	N tfb.	○	N tfb.	○	N tfb.	○	SO. fb.	○	SO. tfb.	○
28	NO. tfb.	○	N tfb.	○	NO. tfb.	○	SE. tfb.	○	SE. tfb.	○	S tfb.	○
29	N tfb.	○	N tfb.	○	N tfb.	○	S tfb.	○	S fb.	○	SO. m	○
30	N tfb.	$C^{m.}$ $S^{tr.}$	N tfb.	●	NO. fb.	●	NO. m	●	NO. m	●	NO. m	●

Octobre.

1	NE. fb.	○	NE. m	○	NE. m	○	NE. fb.	○	NE. fb.	○	NE. fb.	○
2	NE. fb.	○	NE. fb.	○	NE. m	○	NE. m	○	NE. tfb.	○	NE. tfb.	○
3	NE. tfb.	○	NE. tfb.	○	NE. m	○	NE. fb.	○	NE. m	○	NE. m	○
4	NE. tfb.	○	NE. tfb.	○	S tfb.	○	S tfb.	○	S tfb.	○	S fb.	○
5	NO. tfb.	○	NO. tfb.	○	NO. m	C^{r}	NO. f	○	NO. tfb.	○	NO. f	○
6	N tfb.	○	N tfb.	○	NE. m	C^{r} $C^{m.}$	E m	C^{r} $S^{tr.}$	NE. fb.	C^{r} $S^{tr.}$	NE. fb.	$C^{m.}$
7	NO. f	○	NO. f	○	NO. f	○	NO. f	○	NO. f	○	NO f	○
8	NO. f	○	NO. f	○	NO. f	○	NO. f	○	NO. tfb.	○	NO. fb.	○
9	C	○	C	○	O tfb.	○	SO. tfb.	○	SO. fb.	○	SO. m	○
10	NO. tfb.	○	NO. tfb.	○	N m	○	N tfb.	○	SE. tfb.	○	S m	○
11	NE. tfb.	○	NE. tfb.	○	NE. f	○	NE. f	○	NE. f	○	NE. m	○
12	N tfb.	○	N tfb.	○	NE. tfb.	○	NE. tfb.	○	SO. m	○	SO. m	○
13	N tfb.	○	N tfb.	○	N tfb.	○	NE. tfb.	○	NE. tfb.	C^{r}	E tfb.	C^{r}
14	N tfb.	○	N tfb.	○	E tfb.	C^{r} $C^{m.}$	S fb.	$C^{m.}$ $S^{tr.}$	S fb.	C^{r} $C^{m.}$	O fb.	C^{r} $C^{m.}$
15	NO. m	○	NO. tfb.	○	NO. fb.	○	NO. f	○	NO. f	○	NO. fb.	C^{r} $C^{m.}$
16	C	○	N tfb.	$N^{b.}$	N tfb.	$N^{b.}$	C	$N^{b.}$	SO. tfb.	$C^{m.}$ $S^{tr.}$	C	$C^{m.}$ $S^{tr.}$
17	NO. tfb.	○	NO. tfb.	○	NO. fb.	○	NO. m	○	NO. fb.	$C^{m.}$ $S^{tr.}$	NO. tfb.	$C^{m.}$ $S^{tr.}$
18			NO. tfb.	○	NO. tfb.	○	NO. fb.	○	NO. tfb.	$C^{m.}$	NO tfb.	$C^{m.}$
19			N tfb.	○	NE. fb.	○	E fb.	○	SE. tfb.	○	SE. fb.	○
20	C	●	C	●	SE. m	●	NE. tfb.	●	NE. tfb.	●	NE. fb.	●
21	C	$N^{b.}$	C	Br.	C	C^{r}	C	C^{r}	SO. tfb.	○	SO. fb.	○
22	NE. tfb.	Br.	NE. tfb.	C^{r}	NE. fb.	C^{r}	NE. m	$C^{m.}$	NE. f	$C^{m.}$	NE. tfb.	C^{m}
23	NO. tfb.	○	NO. tfb.	○	NO. f	○	NO. tfb.	○	NO. f	○	NO. f	○
24	O tfb.	○	O tfb.	○	O m	$C^{m.}$ $S^{tr.}$	O tfb.	$C^{m.}$	O tfb.	$C^{m.}$	O f	$C^{m.}$
25	SO tfb.	$N^{b.}$	SO. fb.	$N^{b.}$	SO. fb.	$C^{m.}$ $S^{tr.}$	SO. fb.	$C^{m.}$ $S^{tr.}$	SO. tfb.	$C^{m.}$ $S^{tr.}$	NO. m	$C^{m.}$
26	NE. fb.	$N^{b.}$	NE. m	$N^{b.}$	NE. m	$C^{m.}$ $S^{tr.}$	N m	○	N m	$C^{m.}$	N f	○
27	O tfb.	○	O tfb.	○	NO m	○	NO. f	○	NO. f	○	NO. f	○
28	C	○	C	○	NO. tfb.	○	NO. tfb.	○	O tfb.	○	SO. tfb.	○
29	NO. tfb.	C^{r} $S^{tr.}$	NO. tfb.	C^{r} $S^{tr.}$	NO. tfb.	C^{r} $S^{tr.}$	NO. tfb.	C^{r}	C	○	C	○
30	C	○	C	○	C	○	C	○	C	○	C	●
31	N tfb.	○	N tfb.	C^{r} $S^{tr.}$	N tfb.	C^{r} $S^{tr.}$	NO. tfb.	●	NO. tfb.	●	NO. tfb.	

Septembre.

Direction des vents, état du ciel, pluie et neige.

Date.	5h		7h		9h		Pluie ou neige.		Remarques.
	Vents.	État du ciel	Vents.	État du ciel	Vents.	État du ciel	7h mat.	8h soir.	
1	SO. fb.	$C^{m.}$	SO. tfb.	○	SO. tfb.	○	11,0		Le 1, averse pendant la nuit, qui précede.
2	SE. tfb.	○	SE. tfb.	○	SE. tfb.	○			Le 6, pluie à 6h du soir.
3	SO. tfb.	$C^{m.}$	SO. tfb.	C^{r} $S^{tr.}$	SO. tfb.	○			Le 16, éclairs dans la soirée.
4	S tfb.	C^{r} $S^{tr.}$	S tfb.	C^{r} $S^{tr.}$	S tfb.	$N^{b.}$			Le 1, de 5h à 11h mat., le 3, de 3h à 9
5	S tfb.	$N^{b.}$	S tfb.	$N^{b.}$	S tfb.	$N^{b.}$	3,1	1,0	après midi et le 4 pendant toute la journée les
6	SE. tfb.	$N^{b.}$	SE. tfb.	$N^{b.}$	C	◐		5,9	observations ont été faites par le Chinois GO.
7	S tfb.	◐	S tfb.	●	S tfb.	◐			
8	NO. tfb.	$C^{m.}$	E tfb.	$N^{b.}$	NO. m	C^{r} $S^{tr.}$			
9	SO. tfb.	●	SO. tfb.	◒	SO. tfb.	$N^{b.}$			
10	O m	◒	SO. m	$N^{b.}$	SO. fb.	$N^{b.}$			
11	E tfb.	●	NO. tfb.	$N^{b.}$	NO. tfb.	$N^{b.}$			
12	SO. tfb.	● Pl.	SO. tfb.	●	SO. tfb.	◒		0,3	
13	NE. tfb.	◒	SO. tfb.	$N^{b.}$	SO. tfb.	C^{r} $C^{m.}$	1,1	1,0	
14	S tfb.	C^{r} $S^{tr.}$	S tfb.	$N^{b.}$	SO. tfb.	◒			
15	SO. m	$C^{m.}$	S tfb.	◒	S tfb.	○			
16	S fb.	$C^{m.}$ $S^{tr.}$	S tfb.	$N^{b.}$	S m	$N^{b.}$			
17	O fb.	C^{r}	O fb.	○	O fb.	○			
18	S tfb.	○	SO. tfb.	○	SO. tfb.	○			
19	SO. m	○	SO. tfb.	○	SO. tfb.	○			
20	S m	○	S fb.	$N^{b.}$	S m	○			
21	SO. m	○	S tfb.	○	S m	○			
22	NO. fb.	◐	NO. tfb.	◐	NO. tfb.	◐			
23	N tfb.	Pl.	N fb.	Pl.	N m	◐	4,1	10,8	
24	NO. tfb.	C^{r} $S^{tr.}$	NO. tfb.	○	NO. tfb.	○	12,6		
25	SO. tfb.	◒	SO. tfb.	C^{r} $S^{tr.}$	SO. tfb.	N^{b}			
26	SO. tfb.	$C^{r.}$	SO. tfb.	○	SO. tfb.	○			
27	SO. tfb.	○	NO. fb.	$N^{b.}$	SE. tfb.	◒			
28	C	○	C	○	NO. SE.	○			
29	SO. fb.	○	S tfb.	○	S tfb.	○			
30	NO. fb.	◒	NE. m	$N^{b.}$	NE. m	$N^{b.}$			

Octobre.

1	NE. tfb.	○	NE. tfb.	○	C	○			Le 6, petite pluie à 6h du soir.
2	NE. tfb.	○	C	○	C	○			Le 14, à 9h du soir, éclairs à l'horizon.
3	S tfb.	○	S tfb.	○	O tfb.	○			Le 20, à 9h du soir, petite pluie.
4	NO. fb.	$C^{m.}$ $S^{tr.}$	NO. fb.	$C^{m.}$ $S^{tr.}$	NO. f	$N^{b.}$			Le 2, de 3h à 9h soir.
5	NO. fb.	○	C	C^{r} $C^{m.}$	NE. tfb.	C^{r} $C^{m.}$			Le 3, de 5h mat. à 5h du soir. } les observations
6	N tfb.	$N^{b.}$	C	$N^{b.}$	NO. fb.	◒ Pl.		0,1	Du 16, (1h) jusqu'au 20 (1h). } ont été faites par
7	NO. tfb.	○	C	○	N tfb.	○	0,2		Et du 29 jusqu'à la fin du mois. } le Chinois GO.
8	NO. tfb.	○	NO. tfb.	○	NO. tfb.	○			
9	SO. fb.	C^{r} $S^{tr.}$	SO. tfb.	○	SO. m	○			
10	SO. m	○	SO. fb.	○	SO. m	○			
11	C	○	C	○	C	○			
12	S fb.	○	S tfb.	○	NO. tfb.	○			
13	SE. tfb.	$C^{r.}$	NO. tfb.	○	NO. tfb.	○			
14	NO. tfb.	C^{r} $S^{tr.}$	NO. tfb.	$N^{b.}$	NO. m	$N^{b.}$			
15	NO. fb.	$C^{m.}$ $S^{tr.}$	NO. tfb.	○	NO. tfb.	○			
16	NO. tfb.	$C^{m.}$	NO. tfb.	$C^{m.}$	NO. tfb.	○			
17	C	$C^{m.}$	C	$C^{m.}$	C	○			
18	NO. tfb.	$C^{m.}$	C	○	C	○			
19	SE. fb.	$C^{m.}$ $S^{tr.}$	SE. fb.	$C^{m.}$ $S^{tr.}$	SE. tfb.	●			
20	NO. fb.	●	NO. tfb.	●	NO. tfb.	● Pl.			
21	SO. tfb.	○	S tfb.	○	S tfb.	○	2,4		
22	NE. f	$C^{m.}$ $S^{tr.}$	NE. f	$N^{b.}$	N f	$N^{b.}$			
23	NO. f	○	NO. f	○	NO. m	○			
24	O f	$C^{m.}$	O m	○	NO. f	○			
25	NE. m	$C^{m.}$	E tfb.	N^{b}	E tfb.	●			
26	N f	○	N f	○	N m	○			
27	N f	○	N fb.	○	N m	○			
28	SO. tfb.	○	SO. tfb.	○	SO. tfb.	○			
29	C	○	C	○	C	○			
30	C	○	C	○	C	○			
31	NO. tfb.	●	NO. tfb.	●	NO. tfb.	●			

NOVEMBRE.

Direction des vents, état du ciel, pluie et neige.

Date.	5h		7h		9h		11h		1h		3h	
	Vents.	État du ciel	Vents.	État du ciel	Vents.	État du ciel	Vents.	État du ciel	Vents.	État du ciel	Vents.	État du ciel
1	NO. m	●	NO. m	●	NO. tfb.	●	NO. m	●	NO. m	●	O fb.	●
2	C	Br.	C	Br.	SO. tfb.	○	SO. tfb.	○	S tfb.	○	NO. f	Cm.
3	C	○	C	○	C	○	SO. fb.	Cr	SO. m	Cr	S m	Cr
4	O tfb.	●	O tfb.	●	SE. tfb.	●	SE. tfb.	●	SE. tfb.	●	SO. tfb.	●
5	O tfb.	●	O tfb.	●	NO. tfb.	●	NE. tfb.	●	NE. m	Cm. Str.	N m	Cm. Str.
6	NE. m	○	NE. fb.	○	NO. m	○	NO. m	○	NO. m	○	NO. m	○
7	N tfb.	○	N tfb.	○	N tfb.	○	N tfb.	○	N tfb.	○	NO. tfb.	○
8	C	○	NE. tfb.	○	NE. tfb.	○	NE. tfb.	○	NE. tfb.	○	NE. tfb.	○
9	NO. f	○	NO. f	○	NO. f	○	NO. f	○	NO. f	○	NO. m	○
10	C	○	C	○	NE. tfb.	○	NE. tfb.	Cr Str.	SE. tfb.	Cr	C	○
11	NO. tfb.	○	NO. tfb.	○	NO. tfb.	○	NO. tfb.	○	SE. tfb.	○	C	○
12	NO. tfb.	○	N tfb.	○	N tfb.	○	C	○	SE. tfb.	○	SE. tfb.	○
13	N tfb.	○	N tfb.	○	NE. tfb.	○	NE. tfb.	○	NE. tfb.	○	NE. tfb.	○
14	NE. fb.	●	NE. fb.	●	NE. m	●	NE. m	○	NE. m	○	NE. fb.	○
15	NO. tfb.	○	NO. tfb.	○	NO. tfb.	○	NO tfb.	○	O tfb.	○	O tfb.	○
16	SO. tfb.	○	SO. tfb.	Br.	NO. tfb.	○	NO. tfb.	Cr	SE. tfb.	Cr	S tfb.	●
17	NO. tfb.	● Pl.	NO. tfb.	Pl.	NO. tfb.	Pl.	N fb.	●	N m	●	N fb.	●
18	NO. tfb.	○	NO. tfb.	Cr Str.	N tfb.	○	C	○	SE. fb.	○	SE. tfb.	Cm. Str.
19	N tfb.	● Pl.	N tfb.	● Pl.	N tfb.	●	N tfb.	●	N tfb.	●	N tfb.	●
20	NO. tfb.	●	N tfb.	●	NE. tfb.	●	E tfb.	●	E tfb.	●	E tfb.	●
21	S tfb.	●	NO. tfb.	●	NO. tfb.	●	C	●	C	●	C	●
22	NO. tfb.	Br.	NO. f	●	NO. f	●	NO. tfb.	●	NO. tfb.	●	NO. f	Nh.
23	N m	○	N m	●	N fb.	○	SE. fb.	○				
24			N tfb.	●	N tfb.	○	N m	○	N f	○	N f	○
25	NO. tfb.	○	NO. m	○	NO. f	○	NO. f	○	NO. f	○	O fb.	○
26	C	○	NO. tfb.	○	NO. m	○	NO. f	○	NO. f	○	NO. f	○
27	NE. tfb.	○	NE. tfb.	○	NE. fb.	○	NE. tfb.	○	SO. fb.	○	SO. m	○
28	N f	○	N tfb.	○	N f	○						
29	NE. m	●	NE. fb.	●	NE. fb.	●	NE. tfb.	●	C	●	SO. tfb.	●
30	NO. tfb.	Cr Str.	NO. m	Cr Cm.	NO. fb.	○	NO. tfb.	○	NO. tfb.	○	NO. tfb.	○

DÉCEMBRE.

1												
2												
3												
4	NO. tfb.	○	NO. tfb.	○	NO tfb.	●	NO. tfb.	●	SO. tfb.	●	SO. tfb.	●
5	N tfb.	●	N tfb.	●	N tfb.	○	N tfb.	Cr	N tfb.	Cr	C	Cr Str.
6	NO tfb.	Cr Str.	NO. tfb.	Cr Str.	NO. m	Cr Str.	NO. fb.	Cr	NO. tfb.	○	NO. tfb.	○
7	NE. tfb.	○	NE. tfb.	○	NE. fb.	○	C	○	C	○	SO. tfb.	○
8	N tfb.	○	N tfb.	Cr	NE. tfb.	○	NE. tfb.	○	NE. tfb.	○	C	○
9	N tfb.	○	N tfb.	Cr Str.	NE. tfb.	Cr Str.	E tfb.	Cr Str.	C	●	C	●
10	C	Cr Str.	N tfb.	○	N tfb.	○	N tfb.	○	C	○	S tfb.	○
11	N tfb.	Cr Str.	N fb.	○	NE. fb.	○	NE. fb.	○	NE. fb.	○	C	○
12	NE. tfb.	●	NE. tfb.	●	NE. tfb.	●	NE. fb.	○	NO. tfb.	○	NO. tfb.	○
13	N f	○	N f	○	NO. f	○	NO. f	○	NO. f	○	NO. m	○
14	NO. m	○	NO. tfb.	○	NO. tfb.	○	NO. m	○	NO. m	○	NO. fb.	Cr
15	NO. tfb.	○	NO. tfb.	○	NO. fb.	○	NO. m	○	NO. f	○	NO. tfb	○
16	C	○	C	○	SO. tfb.	○	SO. tfb.	Cr	SO. tfb.	Cr	SO. tfb.	○
17	C	Cm. Str.	C	Cm. Str.	C	Br.	SE. tfb.	○	S tfb.	○	SO. tfb.	○
18	NO. tfb.	○	NO. tfb.	○	NO. tfb.	○	N tfb.	○	N tfb.	○	S tfb.	○
19	C	●	C	●	C	●	C	●	C	●	C	●
20	NO. tfb.	○	NO. tfb.	○	NO tfb.	○	NO. tfb.	○	C	Cr	C	Cr
21	NO. m	Cr Str.	NO. f	●	NO. f	Cm. Str.	NO. f	Cm.	NO. f	Cr	NO. f	Cr
22	NO. fb.	○	NO. m	○	NO. f	○	NO. f	○	NO. f	○	NO. m	○
23	NO. m	○	NO. tfb.	○	NO. m	○	NO. fb.	○	NO. fb.	○	O fb.	○
24	C	○	C	○	C	○	O tfb.	○	SO. tfb.	○	SO. fb.	○
25	N tfb.	○	NE. fb.	○	NE. tfb.	○	NE. tfb.	Cr	NE. tfb.	Cm. Str.	NE. tfb.	Cm. Str.
26	C	○	NE. tfb.	○	NE. tfb.	○	NE. tfb.	○	SO. tfb.	○	SO. tfb.	○
27	NO tfb.	●	NO. tfb.	●	NO. tfb.	●	NO. tfb.	●	NO. tfb.	●	NO. tfb.	●
28	NO. f	●	NO. f	●	NO. f	●	NO. f	●	NO. f	●	NO. m	●
29	N fb.	○	N fb.	○	N fb.	○	N tfb.	○	S tfb.	○	S fb.	○
30	N f	○	N f	○	N f	○	NE. m	○	NE. m	○	NE. m	○
31	NO. tfb.	○	NO. tfb.	○	NE. tfb.	○	E tfb.	○	O tfb.	○	NO. tfb.	

NOVEMBRE.

Direction des vents, état du ciel, pluie et neige.

Date.	5h		7h		9h		Pluie ou neige.		Remarques.
	Vents.	État du ciel	Vents.	État du ciel	Vents.	État du ciel	7h mat.	7h soir.	
1	O t.fb.	◐	SO. t.fb.	○	SO. t.fb.	○			Le 28, de 6h à 8h du soir, cercle autour de la lune.
2	NO. f	Cm.	NO. f	○	NO. m	○			
3	S m	○	S m	○	S m	Cr Str.			
4	SO. t.fb.	●	NO. t.fb.	◐	NO. t.fb.	◐			
5	NO. m	Nb.	O t.fb.	○	O f	○			
6	NO. fb.	○	NO. t.fb.	○	S fb.	○			
7	NO. t.fb.	○	NO. t.fb.	○	NO. t.fb	○			
8	NE. t.fb.	○	NO. t.fb.	○	NO. m	Cr Str.			
9	O fb.	○	O t.fb.	Cr Str.	O t.fb.	Cr Str.			
10	C	○	SO. t.fb.	○	SO. t.fb.	○			
11	C	○	N t.fb.	○	N t.fb.	○			
12	C	○	C	○	C	○			
13	C	○	C	○	C	Cr Str.			
14	NE. t.fb.	○	C	○	C	○			
15	SO. t.fb.	○	SO. t.fb.	○	SO. t.fb.	○			
16	S t.fb.	●	S t.fb.	●	S t.fb.	●			
17	N t.fb.	●	C	○	SO. t.fb.	○	1,6	2,2	
18	SE. m	Nb.	SE. m	●	NE. t.fb.	●			
19	N t.fb.	●	N t.fb.	●	N t.fb.	●	0,2		
20	SE. t.fb.	●	SE. fb.	●	SE. m	●			
21	C	●	C	● Pl.	NE. t.fb.	●		0,1	
22	NE. m	Nb.	NE. m	Nb.	NE. f	○			
23									
24	N m	○	N f	○	N f	○			
25	SO. fb.	○	SO. t.fb.	○	SO. t.fb.	○			
26	NO. m	○	NO. f	○	NO. m	○			
27	SO. t.fb.	○	C	○	C	○			
28	N t.fb.	○	N t.fb.	Cr Str.	N m	Cr Str.			
29	SO. t.fb.	●	C	Cr Str.	C	Cr Str.			
30	NO. t.fb.	○	NO. t.fb.	○					

DÉCEMBRE.

1									Le 11, à 5h du soir, colonne à couleurs prismatiques du coté occidental du soleil.
2									
3									
4	SO. t.fb.	●	SO. t.fb.	●	SO. t.fb.	●			
5	C	Cr Str.	C	Cr Str.	SO. t.fb.	Cr Cm.			
6	C	○	C	○	SE. t.fb.	○			
7	SO. t.fb.	○	C	○	C	○			
8	C	○	C	○	C	○			
9	S t.fb.	●	S t.fb.	●	S t.fb.	●			
10	S t.fb.	○	C	○	C	◐			
11	C	Nb.	C	Nb.	SO. t.fb.	Nb.			
12	C	○	C	○	N m	○			
13	NO. m	○	NO. fb.	○	NE. fb.	○			
14	NO. t.fb.	○	NO. t.fb.	○	NO. f	○			
15	E t.fb.	○	E t.fb.	○	E t.fb.	○			
16	SO. t.fb.	○	SO. fb.	○	SO. t.fb.	○			
17	C	○	C	○	C	○			
18	S t.fb.	○	S t.fb.	○	S t.fb.	○			
19	C	●	NE. t.fb.	◐	E t.fb	○			
20	C	Cr	C	○	C	○			
21	NO. m	Cr	NO. fb.	Cm. Str.	NO. fb.	○			
22	NO. m	○	NO. f	○	NO. f	○			
23	O t.fb.	○	O t.fb.	○	O t.fb.	○			
24	SO. t.fb.	○	SO. t.fb.	○	C	○			
25	NE. t.fb.	Cm. Str.	NE. t.fb.	○	NE. t.fb.	○			
26	C	○	C	○	C	○			
27	NO. t.fb.	●	NO. t.fb.	●	NO. m	●			
28	NO. m	◐	NO. fb.	○	NO. t.fb.	○			
29	S t.fb.	○	SO. t.fb.	○	O t.fb.	○			
30	SE. t.fb.	○	C	○	NO. t.fb.	○			
31	NO. t.fb.	○	NO. t.fb.	○	NO. t.fb.	○			

Blank page retained for correct pagination

SITKA.

ANNÉE 1843.

Baromètre à $13^{\circ}\frac{1}{3}$ R. **JANVIER.** Demi-lignes russes ou anglaises.

Date.	0h	1h	2h	3h	4h	5h	6h	7h	8h	9h	10h	11h
1	606,24	606,66	607,15	607,44	607,90	607,60	607,80	607,82	608,12	607,99	608,05	607,68
2	603,48	602,84	602,40	601,86	601,19	600,76	600,28	600,08	599,90	599,54	599,17	598,50
3	594,36	594,00	593,82	593,48	593,48	593,60	593,72	593,90	593,94	594,12	594,22	594,34
4	592,98	592,82	592,78	592,59	592,44	592,34	591,84	591,88	591,78	590,90	590,10	
5	589,06	589,86	590,66	591,04	591,72	592,60	593,36	594,26	594,68	594,84	595,36	595,46
6	580,32	576,87	574,41	572,72	571,78	570,58	569,38	569,80	569,39	568,45	567,94	567,45
7	584,57	585,42	586,04	586,70	587,06	587,46	587,72	587,90	588,06	588,20	588,70	588,68
8	590,66	590,22	589,82	589,42	589,26	589,28	588,96	589,32	589,08	589,19	589,09	589,11
9	586,64	587,47	588,27	589,14	590,14	591,04	591,89	592,54	593,04	593,52	594,12	594,70
10	598,92	598,78	598,27	597,78	597,50	597,34	597,04	595,94	595,50	594,78	594,04	594,08
11	591,98	590,96	589,42	589,04	588,56	588,38	588,59	588,76	588,92	589,28	589,54	590,36
12	591,89	591,90	591,60	591,10	591,30	591,02	591,34	591,23	591,42	591,44	591,48	591,58
13	592,68	592,40	592,60	592,54	592,10	592,36	592,22	592,12	592,32	592,06	591,92	591,82
14	590,48	590,42	590,56	590,12	589,76	589,62	589,64	589,56	589,04	588,50	587,90	587,42
15	587,74	588,24	588,72	588,54	588,80	589,30	589,78	590,28	590,84	590,50	590,68	591,42
16	591,18	590,52	589,22	587,94	587,07	585,50	584,33	583,66	583,33	582,43	581,77	580,58
17	586,19	587,37	588,20	589,06	590,36	591,39	591,91	592,30	592,98	593,62	594,28	594,50
18	592,40	591,76	591,18	590,58	590,10	590,00	589,86	589,86	589,68	589,40	589,20	588,74
19	592,34	592,74	593,00	593,52	593,76	594,12	594,76	595,38	595,94	596,16	596,50	597,10
20	600,36	600,24	600,20	600,40	600,34	600,36	599,86	599,38	599,22	598,36	598,12	597,64
21	590,66	589,24	588,54	587,12	586,02	585,27	584,53	583,66	583,04	582,38	581,79	581,15
22	583,42	584,77	585,76	586,51	587,07	587,49	588,45	589,26	589,34	589,82	590,16	590,18
23	582,51	582,71	583,23	583,33	583,45	583,57	583,88	584,26	584,62	585,07	585,53	585,89
24	582,60	583,13	583,59	584,21	584,31	584,77	584,99	585,53	586,69	586,99	587,19	587,50
25	584,40	582,74	581,47	581,82	580,82	579,68	580,25	579,17	576,61	578,35	577,25	577,25
26	580,05	580,71	581,39	581,79	582,39	582,57	583,41	583,81	584,41	584,73	585,03	585,63
27	589,37	589,63	589,99	590,41	590,67	591,01	591,37	591,37	591,63	592,25	592,51	592,79
28	597,78	598,08	598,31	598,17	598,00	598,03	598,20	598,16	597,66	597,56	597,02	596,76
29	597,68	598,48	598,51	598,47	599,00	599,43	600,26	601,00	601,40	601,67	601,94	601,96
30	600,80	600,80	600,67	601,12	601,71	602,50	602,50	602,90	603,12	603,36	603,80	604,24
31	602,50	601,64	601,12	600,74	600,00	599,56	598,90	598,84	597,80	597,16	596,40	595,70

FÉVRIER.

1	591,92	591,99	591,97	591,66	592,17	592,25	592,48	592,81	592,96	593,24	593,44	593,66
2	598,77	598,98	598,98	599,00	599,18	599,46	599,92	600,12	600,32	600,46	600,56	600,65
3	602,26	602,22	602,54	602,63	602,91	603,47	603,65	603,53	603,39	603,47	603,37	603,51
4	605,95	606,05	606,20	606,27	606,53	606,65	606,79	606,99	607,37	607,71	607,80	608,37
5	610,13	610,09	610,01	609,94	610,22	610,20	610,11	609,83	609,96	609,89	609,70	609,02
6	604,37	604,13	603,95	603,75	603,59	603,75	603,93	604,03	604,39	604,25	604,43	604,53
7	605,31	605,03	604,94	604,78	604,55	604,28	603,94	603,70	603,60	603,47	603,33	603,21
8	598,48	598,16	597,80	597,72	598,05	598,28	598,50	598,96	599,07	599,16	599,08	598,90
9	602,74	603,29	603,38	603,63	603,78	604,07	603,98	603,82	603,70	603,64	603,78	603,83
10	601,88	601,60	601,22	600,94	600,90	600,84	600,76	600,88	601,00	600,88	600,92	600,78
11	600,29	599,93	600,06	599,68	599,32	599,22	599,32	599,40	599,10	599,23	598,86	598,90
12				601,18	601,55	601,80	602,14	602,60	603,13	603,39	603,58	603,80
13	606,14	605,99	605,95	605,34	604,82	605,20	605,51	605,50	605,70	605,64	604,93	604,51
14	596,28	695,34	594,66	594,12	593,46	593,02	593,38	593,88	594,60	595,04	595,66	596,24
15	601,80	602,06	602,18	602,22	602,20	602,44	602,66	602,94	602,80	602,60	602,10	601,66
16	594,42	592,82	592,58	591,86	590,34	589,78	589,10	588,74	588,50	588,12	587,88	587,37
17	586,39	585,94	585,54	585,12	584,90	584,66	584,62	584,36	584,50	584,56	584,24	584,85
18	590,18	589,88	589,62	589,78	589,98	590,08	590,98	590,76	591,44	592,02	592,28	592,40
19	593,26	592,52	592,08	591,18	590,64	590,36	590,78	591,54	592,22	593,54	594,96	595,48
20	601,64	601,84	601,90	602,38	602,52	602,52	602,44	602,78	603,22	603,34	603,36	603,43
21	607,96	608,12	608,24	608,13	608,26	608,34	608,54	608,70	608,94	608,96	608,64	608,08
22	606,28	606,31	606,25	606,13	605,96	605,74	605,72	606,04	606,06	606,26	606,42	606,24
23	603,88	603,60	603,34	602,86	602,48	602,10	602,02	601,90	602,06	601,44	601,54	601,06
24	603,52	603,48	603,47	603,14	603,26	603,12	603,94	603,66	603,19	602,84	602,60	602,22
25	601,10	600,86	600,74	600,38	600,24	600,22	601,20	600,16	600,22	600,22	600,24	600,18
26	600,24	600,10	600,07	600,03	600,17	600,68	600,74	600,98	601,40	601,66	602,10	602,26
27	608,08	608,54	609,00	609,46	610,08	610,42	610,92	611,60	612,19	612,74	612,93	613,61
28	616,41	616,45	616,19	615,09	616,19	616,49	615,89	616,33	616,05	616,19	616,02	615,98

Baromètre à $13^{\circ}\frac{1}{3}$ R. **JANVIER.** Demi-lignes russes ou anglaises.

Date.	12h	13h	14h	15h	16h	17h	18h	19h	20h	21h	22h	23h
1	607,55	607,18	607,11	606,88	606,66	606,48	606,18	605,80	605,44	605,10	604,56	604,12
2	598,46	597,89	597,38	596,92	596,64	596,26	596,00	595,72	595,58	595,44	595,28	594,78
3	594,69	594,42	594,60	594,50	594,32	594,36	594,24	594,24	594,14	593,80	593,46	593,22
4	588,29	587,87	587,20	586,86	586,48	586,18	586,42	586,86	587,06	587,04	587,38	587,86
5	595,70	596,00	595,80	595,32	595,34	594,82	594,74	593,10	591,36	589,04	586,39	583,92
6	567,39	569,05	571,40	573,04	574,70	575,96	577,21	578,72	580,29	581,99	583,02	583,76
7	589,04	589,30	589,78	589,90	589,89	590,44	590,72	590,84	590,72	590,68	590,74	590,74
8	588,61	588,19	587,74	587,42	587,18	586,84	586,42	586,17	585,97	585,97	585,89	586,47
9	595,10	595,48	596,12	596,68	596,74	597,20	597,58	597,98	598,12	598,24	598,40	598,76
10	593,89	593,74	593,74	593,82	594,02	594,34	594,52	594,84	595,22	595,20	594,08	593,02
11	590,24	590,30	590,58	590,46	590,28	590,42	590,92	591,20	591,42	591,64	591,82	592,02
12	591,44	591,60	591,32	591,24	591,16	591,24	591,28	591,04	591,59	591,72	592,14	592,18
13	592,34	591,44	591,13	591,34	591,24	590,84	590,68	590,44	590,70	590,56	590,46	590,48
14	586,80	586,50	586,24	586,09	585,94	585,97	586,02	585,86	586,50	586,64	586,74	587,06
15	591,80	592,29	592,58	592,68	592,74	592,82	592,80	592,88	592,62	592,28	591,86	591,66
16	579,72	578,26	577,54	576,92	576,87	577,00	577,72	579,74	580,96	583,09	584,40	585,06
17	594,62	594,86	595,28	595,04	594,64	595,03	594,40	594,14	593,94	593,76	593,30	593,04
18	588,22	588,10	588,22	588,20	588,30	588,56	588,90	589,32	589,56	589,88	590,52	591,60
19	598,14	598,16	599,00	598,96	599,56	599,36	599,68	600,04	600,16	600,56	600,74	600,60
20	597,34	597,00	596,80	596,40	595,88	595,50	595,00	594,56	594,02	593,60	592,44	591,68
21	579,57	578,72	578,12	578,24	578,35	578,62	579,32	579,60	580,24	580,76	581,28	582,24
22	590,25	589,54	588,33	586,73	586,01	585,59	585,39	584,79	584,25	583,79	583,31	582,81
23	585,67	585,51	584,91	584,42	583,88	583,77	583,47	582,99	582,66	582,18	581,84	582,17
24	587,92	588,12	588,16	588,52	588,88	588,62	588,72	588,50	588,25	587,11	586,89	585,40
25	577,73	578,00	578,95	578,71	579,21	579,21	579,21	579,23	579,47	579,65	579,41	579,39
26	586,11	586,27	586,41	586,57	587,03	587,49	587,89	588,55	588,75	588,78	589,11	589,11
27	593,15	593,75	594,12	594,64	595,10	595,40	595,62	596,06	596,48	596,74	597,14	597,40
28	596,60	596,34	596,08	595,88	595,76	595,54	596,04	595,78	595,90	596,34	596,44	596,74
29	601,98	602,02	602,04	602,46	603,11	603,27	603,32	603,64	603,48	602,78	601,76	601,12
30	604,06	604,28	604,74	605,01	605,38	605,04	604,35	604,37	604,16	603,66	603,32	602,90
31	595,24	594,96	594,62	594,22	593,84	593,36	592,84	592,80	592,12	592,39	592,07	592,11
FÉVRIER.												
1	593,90	594,40	594,86	595,26	595,80	596,24	596,68	597,50	597,74	597,72	598,17	598,50
2	600,68	600,76	600,88	601,30	601,18	601,55	601,80	601,76	601,78	601,96	602,18	602,24
3	603,59	603,79	604,47	604,79	604,77	604,33	604,57	604,61	604,73	604,89	605,39	605,65
4	608,11	608,08	608,27	608,58	609,01	609,79	609,83	609,83	609,88	610,28	610,20	610,33
5	608,73	608,19	608,07	607,84	607,43	607,25	607,19	606,77	606,21	605,73	605,43	604,77
6	604,37	604,64	604,68	604,91	605,14	605,24	605,37	605,37	605,38	606,00	605,38	605,55
7	602,72	602,20	601,84	601,52	601,10	600,76	600,52	600,31	599,85	599,58	599,34	598,90
8	598,94	599,28	599,46	599,80	600,04	600,42	600,66	601,35	601,64	601,70	602,00	602,68
9	603,24	603,28	602,80	602,52	602,58	602,73	602,38	602,24	601,88	601,78	601,87	601,92
10	600,67	600,60	600,64	600,84	600,84	600,60	600,66	600,50	600,37	600,48	600,40	600,43
11	598,72	598,58	598,54	598,84	598,92	599,10	599,24	599,28	600,52	599,82	599,97	599,84
12	603,97	604,06	604,24	604,52	604,90	605,39	605,34	605,44	605,66	605,84	606,10	606,16
13	604,29	603,86	603,24	602,78	602,10	602,15	601,34	600,14	599,66	598,92	597,86	596,98
14	597,04	597,43	597,90	598,22	598,66	598,92	599,54	600,00	600,30	600,66	601,18	601,44
15	601,24	600,72	600,36	600,06	599,96	599,82	599,72	599,04	597,48	597,04	595,94	595,16
16	586,79	586,72	586,40	586,66	586,78	586,96	587,33	587,48	587,40	587,16	586,92	586,77
17	585,55	586,62	587,04	587,90	588,76	589,49	589,80	589,89	590,04	589,92	589,96	590,06
18	592,54	592,94	593,36	593,72	594,08	594,30	594,36	594,52	594,80	594,27	594,42	593,80
19	596,62	597,52	598,10	599,06	599,42	600,66	600,82	601,10	601,26	601,56	601,56	601,52
20	603,60	603,73	604,06	604,59	604,60	604,90	605,54	606,24	606,86	606,98	606,66	607,53
21	608,24	608,36	607,77	607,14	606,96	606,78	606,40	606,74	606,34	606,13	606,19	606,12
22	605,94	605,56	605,32	605,38	605,54	605,18	605,30	605,18	605,36	605,06	604,65	604,22
23	600,38	600,58	600,60	600,92	600,64	600,96	601,24	601,68	602,12	602,70	603,54	603,66
24	602,12	601,98	601,80	602,04	601,56	601,56	601,62	601,74	601,96	601,82	601,58	601,28
25	600,24	600,20	600,18	600,28	600,34	600,04	599,70	600,16	599,64	599,64	599,48	600,26
26	602,46	603,26	603,36	603,92	604,50	605,00	605,62	606,20	606,70	607,16	607,42	607,64
27	613,63	613,59	614,02	614,34	614,62	614,64	614,85	615,17	615,23	615,64	615,92	616,23
28	615,90	615,46	614,96	615,16	615,41	615,87	616,39	616,54	616,83	617,03	617,24	617,36

Baromètre à $13^{\circ}\frac{1}{3}$ R. **Mars.** Demi-lignes russes ou anglaises.

Date.	0h	1h	2h	3h	4h	5h	6h	7h	8h	9h	10h	11h
1	617,22	616,54	616,13	616,09	615,74	614,80	614,96	614,79	614,62	614,33	614,36	614,23
2	612,23	611,54	611,52	611,28	610,93	610,84	610,60	610,39	610,33	610,26	610,02	610,05
3	611,22	611,45	611,68	611,71	611,66	611,52	611,66	611,72	611,70	611,88	611,80	611,09
4	610,48	610,60	610,93	611,22	611,48	611,70	611,99	612,16	612,23	612,52	612,53	612,62
5			610,82	610,56	609,72	609,28	608,93	608,44	607,52	607,02	606,68	605,82
6	605,16	605,25	605,38	605,70	605,70	605,84	605,98	605,80	606,02	605,94	605,74	605,66
7	602,68	602,90	602,54	602,22	602,14	601,90	601,10	601,26	601,08	601,12	600,50	600,40
8	598,28	598,00	598,24	598,12	598,14	597,76	597,42	597,28	597,44	597,56	596,86	596,64
9	598,60	598,66	599,02	599,28	599,40	599,40	599,58	599,66	599,94	600,16	600,30	600,38
10	601,20	601,26	601,22	601,00	600,92	600,88	600,36	600,34	600,16	600,36	600,32	599,82
11	599,94	599,78	599,52	599,16	599,26	599,08	599,02	598,84	599,04	599,34	599,64	599,10
12	600,33	600,34	600,46	600,54	600,64	600,82	600,94	601,00	601,12	601,02	600,90	600,62
13	599,80	599,84	599,70	599,56	599,32	599,18	599,34	599,24	599,20	599,50	599,60	599,48
14	601,00	601,18	601,06	601,00	600,80	600,76	600,70	600,48	600,36	600,28	599,90	599,50
15	594,08	594,46	594,88	595,88	597,16	598,34	599,50	601,06	602,90	603,46	603,92	604,28
16	603,60	603,19	602,85	602,34	602,00	602,14	602,45	602,82	602,34	602,10	602,16	602,26
17	607,06	607,02	607,08	606,91	606,81	606,90	606,81	606,76	606,56	606,60	606,34	606,16
18	604,10	603,73	603,26	603,02	602,58	602,18	601,28	601,42	601,54	601,04	600,62	600,76
19	603,76	603,70	603,94	604,18	604,54	604,74	604,83	605,00	605,20	605,44	605,94	605,86
20	605,28	604,96	604,84	604,86	604,96	605,26	604,94	604,86	604,62	604,72	604,82	604,62
21	603,48	603,37	603,21	602,74	602,62	602,54	602,46	602,44	602,59	602,78	602,54	602,80
22	602,86	603,20	603,56	603,52	603,65	603,68	603,94	604,28	604,26	604,22	604,70	604,90
23	606,46	606,10	606,02	605,74	606,38	606,12	605,78	605,82	605,92	605,98	605,80	605,94
24	605,36	605,36	605,00	605,02	604,92	605,00	605,16	605,33	605,64	605,66	605,62	605,64
25	605,02	605,00	605,13	605,02	604,98	605,24	605,34	605,04	605,36	605,54	605,00	604,72
26	604,50	604,48	604,46	604,06	604,02	603,92	603,82	603,48	603,84	603,04	602,64	602,32
27	599,17	599,20	599,28	599,32	599,70	599,74	599,68	599,80	599,72	599,78	599,74	599,72
28	599,84	599,36	599,42	599,26	599,22	599,12	599,04	598,82	598,58	598,42	598,16	597,96
29	594,94	595,00	595,20	595,22	595,40	595,26	595,76	595,70	595,92	595,66	595,80	595,84
30	596,54	596,36	596,48	596,46	596,50	596,70	596,72	596,56	596,66	596,92	596,74	596,86
31	594,66	594,54	594,64	594,38	594,34	594,18	594,04	594,42	594,02	593,88	593,74	593,56

Avril.

1	589,22	589,56	589,92	589,98	589,94	590,12	590,29	590,42	590,48	590,66	590,80	590,74
2	594,64	595,36	595,78	595,76	595,80	595,90	596,02	596,14	596,22	597,00	596,26	596,26
3	586,87	586,46	586,42	586,77	587,16	587,65	587,72	587,93	588,32	588,94	589,85	591,51
4	590,12	588,28	586,69	585,17	584,99	583,33	582,76	581,79	581,87	581,53	582,49	585,13
5	595,00	594,76	595,18	595,70	595,86	595,84	596,24	596,48	596,46	597,26	597,40	597,92
6	598,74	598,08	597,40	596,60	596,08	595,76	595,18	594,64	594,12	592,52	591,56	591,18
7	593,78	593,52	593,46	593,08	592,48	591,46	590,75	589,59	589,25	589,11	588,89	588,56
8	587,19	586,75	586,17	586,51	587,51	588,93	589,65	590,94	591,22	591,89	592,09	592,44
9	590,57	590,53	590,37	590,11	591,31	591,61	591,36	591,92	592,38	592,10	592,80	592,64
10	595,78	595,84	595,70	596,18	596,94	597,04	597,82	598,34	598,47	598,73	599,30	599,30
11	601,73	601,76	601,82	601,72	601,85	602,08	602,38	602,54	602,56	602,73	602,79	603,02
12	602,98	602,96	602,78	602,76	602,68	603,10	603,19	603,25	603,28	603,31	602,98	603,02
13	601,54	601,30	601,02	600,90	600,87	600,63	600,24	600,02	599,82	599,82	599,80	599,34
14	596,22	596,06	595,78	595,39	595,58	595,42	594,85	594,83	594,84	595,00	594,84	594,84
15	592,24	592,60	592,24	592,60	592,86	593,02	593,28	593,52	593,54	593,92	593,58	593,52
16	591,44	591,13	590,92	590,94	591,08	591,24	591,24	591,56	591,32	591,50	591,76	591,76
17	592,66	592,74	592,78	593,34	594,10	594,90	595,46	595,92	596,26	596,82	597,48	598,27
18	602,08	602,28	602,60	602,80	602,74	602,68	602,84	602,74	602,54	602,76	602,96	603,02
19	602,28	602,34	602,18	601,36	601,38	601,42	601,12	601,10	601,36	601,08	600,78	600,60
20	596,66	597,20	597,40	597,66	597,96	598,24	598,66	598,92	599,36	599,82	600,16	600,02
21	599,44	599,08	598,90	599,32	599,74	599,98	600,06	600,42	600,52	600,82	601,12	601,62
22	606,36	606,46	606,66	607,14	607,34	607,20	607,06	607,22	607,49	606,99	607,19	607,22
23	606,36	606,22	606,48	606,54	606,67	606,77	606,60	606,60	606,30	606,40	606,90	606,60
24	606,19	606,33	606,73	606,55	607,15	607,19	607,05	606,95	606,99	606,98	606,78	607,01
25	605,09	605,09	604,81	604,61	604,31	603,91	603,61	602,88	602,73	602,38	601,68	601,52
26	598,58	598,52	598,54	598,54	598,47	598,32	598,24	598,14	598,05	597,96	598,10	598,70
27	599,41	599,64	599,77	600,00	600,20	600,33	600,13	600,56	600,56	600,50	600,47	600,23
28	600,34	600,90	601,23	601,28	601,40	601,55	601,60	601,84	602,15	602,24	602,54	602,86
29	599,85	599,08	598,58	598,31	597,34	597,54	597,84	598,28	599,33	599,76	600,23	600,52
30	605,35	605,41	605,47	605,71	605,73	605,87	606,17	606,37	606,54	607,16	607,48	607,74

Baromètre à $13\frac{01}{3}$ R. **MARS.** Demi-lignes russes ou anglaises.

Date.	12h	13h	14h	15h	16h	17h	18h	19h	20h	21h	22h	23h
1	613,93	613,64	613,32	613,23	613,05	612,91	612,54	612,79	612,63	612,33	612,04	612,14
2	609,78	609,40	609,48	609,66	609,87	610,02	610,14	610,10	610,50	610,83	610,99	611,02
3	610,96	610,80	610,78	610,86	610,73	610,72	610,78	610,80	610,80	610,66	610,53	610,39
4	612,52	612,44	612,23	612,19	611,68	611,33	611,18	610,90	610,52	610,36	610,36	610,28
5	605,50	605,30	605,04	604,96	604,98	604,80	604,68	604,80	604,93	604,88	604,84	605,02
6	605,45	605,11	604,76	604,42	604,52	604,50	604,16	603,84	603,49	603,08	602,93	602,82
7	600,32	599,82	599,54	599,52	599,36	599,24	599,28	598,96	599,26	599,04	598,92	598,56
8	596,52	596,40	596,52	596,76	596,74	596,70	596,98	597,08	597,24	597,44	597,80	598,34
9	600,50	600,62	600,54	600,70	600,84	600,80	601,12	601,14	601,22	601,28	601,30	601,14
10	599,92	599,84	599,68	599,76	599,66	600,06	600,08	600,18	599,98	599,96	599,98	600,14
11	599,34	599,48	599,58	599,98	600,22	600,54	600,30	600,30	599,98	599,96	600,06	600,28
12	600,46	600,24	600,20	600,10	599,94	599,97	599,96	599,87	599,78	599,94	600,84	599,96
13	599,38	599,34	599,43	599,62	599,74	600,02	600,38	600,18	600,36	600,48	600,78	600,84
14	599,12	598,73	597,98	597,50	596,90	596,28	595,16	594,98	595,10	594,52	594,02	593,82
15	604,61	605,08	605,16	605,10	605,34	605,56	605,16	604,42	604,60	604,34	603,98	603,74
16	602,26	602,68	603,22	604,05	605,18	605,81	606,14	606,23	606,50	606,74	606,70	606,79
17	606,16	606,02	605,72	605,40	605,42	605,12	605,30	605,36	605,46	604,70	604,86	604,94
18	600,76	600,22	600,14	600,18	600,44	601,12	601,50	602,24	602,30	602,52	602,96	603,32
19	605,83	605,66	605,73	605,60	605,74	605,84	605,56	605,92	605,64	605,50	605,36	605,54
20	604,42	604,48	604,30	604,54	604,50	603,92	604,06	603,94	603,64	603,60	603,46	603,52
21	602,32	602,32	602,20	602,26	602,36	601,87	601,84	601,98	602,34	602,40	602,46	602,92
22	605,72	605,54	605,44	605,53	605,54	605,28	605,42	605,68	605,98	606,24	606,40	606,66
23	605,86	605,58	605,08	605,20	605,04	605,10	605,20	605,23	605,14	605,00	604,88	604,98
24	605,48	605,94	606,20	605,96	605,72	605,64	606,00	606,18	606,00	606,66	606,42	605,62
25	604,74	604,58	604,44	604,56	604,34	604,36	604,74	604,50	604,56	604,72	604,69	604,58
26	601,78	601,24	600,90	600,48	600,32	600,08	600,90	599,64	599,40	599,26	599,14	599,20
27	599,56	599,52	599,72	599,74	599,84	600,13	599,90	599,70	599,88	599,70	599,84	599,88
28	597,46	597,46	597,52	596,83	596,64	596,22	596,48	595,68	595,26	595,12	595,08	595,10
29	596,32	595,88	595,99	596,60	596,04	596,16	596,44	596,30	596,42	596,52	596,58	596,66
30	596,56	596,88	596,44	596,38	596,52	596,00	596,04	595,80	595,86	595,38	595,00	594,76
31	593,28	593,16	592,82	592,42	591,68	591,40	590,84	590,68	590,77	590,25	589,83	589,66

AVRIL.

1	591,43	591,32	592,18	592,12	593,06	592,98	593,12	593,24	593,19	593,30	593,69	594,14
2	596,04	595,95	595,40	594,64	594,04	594,72	593,30	592,49	591,96	590,06	589,30	588,08
3	592,50	593,71	593,76	594,74	595,14	595,26	595,92	595,90	595,02	593,98	592,99	591,88
4	587,69	589,85	590,55	591,18	592,12	593,00	593,42	593,78	594,18	594,60	594,61	594,86
5	598,24	598,36	598,54	598,58	598,90	599,08	599,48	599,54	599,66	599,30	599,12	598,92
6	590,72	590,48	590 13	590,33	590,30	590,78	591,44	592,12	592,70	593,26	593,82	593,56
7	588,22	587,90	587,94	587,66	587,37	587,66	587,23	587,26	587,36	587,34	587,33	587,36
8	592,04	591,82	591,24	591,39	590,98	590,78	590,84	590,88	590,78	590,78	590,56	590,75
9	592,36	592,44	592,40	592,76	593,24	593,70	593,86	593,92	594,10	594,54	595,02	595,48
10	599,76	600,12	600,32	600,54	600,64	600,90	601,28	601,48	601,43	601,50	601,80	601,70
11	600,24	603,00	603,14	603,33	603,65	603,81	603,64	603,54	603,46	603,42	603,48	603,46
12	603,20	603,20	602,89	602,68	602,68	602,60	602,68	602,62	602,62	602,18	601,68	601,54
13	599,30	599,06	598,46	598,02	597,88	597,58	597,54	597,32	597,28	597,16	596,92	596,66
14	594,74	594,84	594,82	594,56	594,58	594,64	594,48	594,44	593,88	593,60	592,86	592,20
15	593,24	592,72	592,54	592,28	591,52	591,10	590,94	590,46	590,16	590,94	591,44	591,44
16	591,72	591,78	591,74	591,86	591,92	591,78	591,88	592,08	591,70	591,98	592,30	592,54
17	598,60	598,94	598,96	599,34	599,68	600,30	600,50	600,86	601,10	601,42	601,62	601,90
18	603,18	602,78	603,08	602,50	602,54	602,60	602,76	602,40	602,40	602,46	602,48	602,42
19	600,24	599,86	599,38	599,10	598,72	598,48	598,44	598,04	597,66	597,06	597,16	596,72
20	599,66	599,62	599,58	599,68	599,87	599,70	599,88	599,68	599,68	599,67	599,70	599,43
21	602,02	602,22	602,52	602,74	603,28	604,01	604,24	604,40	605,10	605,56	606,06	606,16
22	607,45	607,08	606,88	606,88	606,94	606,64	606,46	606,65	606,78	606,63	606,54	606,40
23	606,64	606,26	606,18	605,98	605,88	606,14	606,40	605,90	606,30	606,33	606,27	606,09
24	607,47	607,00	607,10	606,80	606,63	606,57	607,09	606,79	606,23	605,73	605,45	605,25
25	601,14	600,80	600,34	600,00	599,33	598,96	598,86	598,99	598,69	598,72	599,02	598,85
26	598,50	598,23	598,22	598,35	598,58	598,94	599,25	599,89	600,02	599,75	599,55	599,28
27	600,17	599,94	599,85	599,74	599,47	599,20	599,03	599,54	599,48	599,90	600,22	600,51
28	602,78	602,48	602,34	602,20	602,23	601,94	601,90	602,04	601,97	601,60	600,96	600,42
29	600,82	601,25	601,92	601,95	602,14	602,64	603,27	603,24	603,64	603,93	604,53	605,13
30	607,90	608,00	608,03	608,19	608,33	608,53	608,66	608,72	608,95	608,75	608,38	608,24

Baromètre à $13^{o}\frac{1}{3}$ R. **Mai.** Demi-lignes russes ou anglaises.

Date.	0h	1h	2h	3h	4h	5h	6h	7h	8h	9h	10h	11h
1	608,17	608,30	608,03	608,05	607,89	607,57	607,27	607,21	607,27	607,15	606,89	606,59
2	604,71	604,51	604,31	604,21	604,03	603,95	603,45	603,19	603,03	602,79	602,67	602,36
3	600,48	599,74	599,67	599,70	599,50	599,54	599,65	599,43	599,17	599,14	599,34	599,40
4	599,52	599,45	599,38	599,25	599,25	599,52	599,39	599,23	599,10	599,57	599,80	600,10
5	596,82	596,62	596,52	596,18	596,16	596,02	596,12	596,04	596,08	595,90	595,84	595,68
6	595,48	595,32	595,14	594,98	594,66	593,92	593,82	593,46	593,10	592,93	592,63	592,33
7	589,21	589,31	589,55	589,79	590,76	591,03	591,47	592,34	592,51	593,22	593,62	594,22
8	600,04	600,04	600,77	601,17	601,50	601,87	602,21	602,65	603,07	603,37	603,59	603,83
9	605,65	605,65	605,45	605,25	605,17	605,25	605,65	605,55	605,25	605,15	604,95	604,55
10	603,61	603,51	603,51	603,53	603,33	603,31	603,41	603,45	604,25	604,25	604,21	604,43
11	603,87	603,71	603,31	603,01	603,03	602,83	602,80	602,50	602,70	602,07	602,64	602,88
12	606,27	606,47	606,57	606,77	606,93	607,01	607,17	607,15	607,75	607,61	607,75	607,93
13	608,95	608,88	608,91	608,74	608,48	608,75	608,15	608,65	608,59	608,73	608,73	608,73
14	609,25	609,05	608,95	608,75	608,65	608,65	608,95	609,05	609,35	609,42	609,36	609,09
15	607,07	606,87	606,57	606,41	606,21	605,91	605,51	605,51	604,95	604,85	604,25	603,85
16	603,77	603,97	604,07	604,07	603,97	604,29	604,29	604,69	605,19	605,59	605,77	605,57
17	603,63	603,43	603,33	603,15	603,35	603,55	604,03	604,19	604,87	605,07	605,37	605,47
18	607,79	607,91	607,81	607,61	607,55	607,55	607,45	606,73	606,73	606,35	605,99	605,71
19	604,13	603,83	603,93	603,53	603,43	603,23	603,13	602,93	602,33	602,93	603,09	603,43
20	606,09	605,91	605,81	605,65	605,65	605,35	604,95	605,81	605,59	605,09	604,69	604,79
21	604,25	604,15	604,05	603,85	603,65	603,65	603,45	602,84	602,74	602,54	602,24	601,84
22	604,57	604,77	604,99	605,29	605,49	605,59	605,77	606,27	606,37	606,73	607,07	606,87
23	607,27	607,07	607,09	607,29	607,49	608,17	607,97	607,77	608,41	608,05	608,05	607,99
24	608,01	608,01	607,83	607,63	607,83	607,83	607,51	607,45	607,35	607,35	607,21	607,45
25	606,97	606,87	606,67	606,67	606,47	606,37	606,35	606,35	606,25	606,31	605,91	605,55
26	604,11	603,61	603,31	603,10	603,07	603,07	602,64	602,44	602,44	602,28	602,00	601,90
27	601,24	601,30	601,52	601,72	601,60	601,94	601,88	602,00	602,24	602,40	602,64	602,80
28	602,75	602,48	602,16	602,16	602,26	602,26	602,16	602,16	601,96	601,86	601,72	601,86
29	600,62	600,46	600,18	600,08	599,96	599,86	599,76	599,62	599,02	599,14	599,20	598,92
30	599,56	599,60	599,62	599,46	599,52	599,82	599,66	599,46	599,46	599,32	599,36	599,44
31	599,46	599,60	599,60	599,62	599,76	599,76	599,92	599,92	600,12	600,42	600,52	600,76

Juin.

1	600,72	600,64	600,58	600,78	600,68	600,44	600,32	600,22	600,08	600,16	600,06	600,06
2	598,96	599,02	599,22	599,18	599,18	599,28	599,16	599,26	599,42	599,20	599,46	599,44
3	600,72	600,84	601,04	601,04	601,24	601,28	601,68	601,78	601,75	601,82	601,88	601,88
4	601,36	601,26	600,96	600,56	600,16	599,82	599,52	599,40	599,56	599,04	598,74	598,46
5	594,12	594,04	593,84	593,14	592,98	592,98	593,18	593,08	592,72	592,76	592,76	592,86
6	596,69	597,22	597,64	598,28	599,00	599,60	600,24	600,64	601,04	601,44	601,64	602,12
7	606,30	606,43	606,63	606,73	606,86	606,76	606,23	606,23	606,86	607,46	607,26	606,89
8	602,02	601,82	601,54	601,44	601,24	601,24	601,18	601,28	601,48	601,48	602,52	602,20
9	603,78	603,78	604,11	604,21	604,44	604,77	605,10	605,26	605,64	605,83	606,26	606,49
10	607,47	607,50	607,70	607,90	608,00	608,20	608,30	608,34	608,34	608,34	608,11	607,88
11	606,54	606,50	606,60	606,60	606,94	606,38	606,58	606,88	606,28	606,45	606,09	606,36
12	605,08	604,88	604,61	604,61	604,61	604,58	604,32	604,92	604,39	604,16	604,26	604,10
13	601,72	601,44	601,02	600,48	601,16	600,66	600,40	599,96	600,04	599,60	599,58	599,52
14	595,84	595,74	595,24	595,00	594,78	594,52	594,72	594,06	594,30	594,47	594,41	594,48
15	596,22	596,22	596,42	596,42	596,62	596,92	597,22	597,22	597,22	597,82	597,52	597,52
16	595,60	595,42	595,32	595,16	594,96	595,62	595,06	595,24	595,48	595,34	594,92	595,19
17	593,14	593,04	592,84	592,64	592,68	592,62	592,42	592,39	592,36	592,43	592,30	592,37
18	597,14	597,24	597,38	597,60	597,60	597,58	597,94	598,34	598,64	598,94	599,24	599,44
19	601,18	601,48	601,32	601,32	601,72	601,18	601,58	601,88	601,62	601,98	602,52	602,44
20	604,71	605,21	605,31	605,11	605,31	605,31	605,44	605,34	605,14	605,34	605,64	605,54
21	604,48	604,08	603,48	603,54	603,34	603,54	603,45	603,24	603,82	603,64	603,74	603,94
22	606,29	606,26	606,16	605,89	606,02	606,19	606,16	606,16	605,56	605,60	605,34	605,94
23	600,32	600,02	599,44	598,84	598,08	597,58	597,38	597,28	597,18	596,68	596,28	596,08
24	593,56	593,58	593,52	593,54	593,38	593,30	593,34	593,54	594,14	594,54	595,04	595,40
25	597,94	597,78	597,54	597,36	597,46	597,46	597,54	597,90	597,28	597,24	597,38	597,16
26	596,40	596,10	596,00	596,02	595,90	595,86	595,56	595,44	595,58	595,80	595,58	595,28
27	590,64	590,54	590,34	590,36	589,56	589,46	589,36	589,74	589,94	590,10	590,20	590,50
28	595,38	595,78	596,14	596,54	596,74	596,94	597,28	597,68	598,08	598,38	598,98	599,24
29	602,60	602,81	603,11	602,94	603,41	603,61	603,78	604,08	604,18	604,55	604,52	604,22
30	603,77	603,70	603,70	603,60	603,34	603,24	603,28	603,35	603,12	603,19	602,96	602,96

Baromètre à $13\frac{01}{3}$ R. **Mai.** Demi-lignes russes ou anglaises.

Date.	12h	13h	14h	15h	16h	17h	18h	19h	20h	21h	22h	23h
1	606,85	606,45	606,43	606,53	605,83	605,81	605,85	605,85	605,67	605,37	605,17	605,01
2	601,63	601,40	600,70	600,77	600,20	600,27	600,30	600,79	600,62	600,65	600,68	600,41
3	599,18	599,18	599,24	598,88	598,94	598,94	599,30	599,37	599,20	599,13	599,26	599,29
4	600,10	599,77	599,60	599,40	599,30	599,20	598,93	598,96	598,09	597,58	597,28	597,08
5	595,52	595,42	595,42	595,54	596,24	596,24	596,34	596,60	596,44	596,26	596,00	595,72
6	591,70	590,93	590,63	590,03	589,83	589,73	589,66	589,69	589,49	589,19	589,19	589,01
7	594,52	594,82	595,32	595,82	596,24	596,54	597,04	597,64	597,90	598,64	598,91	599,54
8	604,53	604,63	604,83	604,93	605,03	605,63	605,65	605,89	605,79	605,59	605,49	605,61
9	604,15	603,75	603,65	603,95	604,15	604,15	604,15	604,15	603,75	603,65	603,65	603,67
10	604,43	604,73	604,13	604,23	604,29	604,39	604,21	604,15	604,55	604,35	604,15	604,17
11	602,61	603,01	603,05	603,38	603,91	604,35	604,35	604,35	604,87	605,31	605,53	605,77
12	607,93	607,73	607,59	607,47	607,69	608,43	608,46	608,22	608,65	608,65	608,65	608,65
13	608,73	608,59	608,43	608,83	609,19	608,83	608,93	609,06	609,49	609,49	609,52	609,15
14	609,03	609,13	608,83	608,43	608,43	608,13	608,22	607,95	607,85	607,35	607,67	607,47
15	604,01	603,53	603,41	603,43	603,47	603,37	603,06	603,47	603,23	603,33	603,53	603,73
16	605,33	605,21	605,23	604,83	605,03	604,77	604,67	604,19	604,09	603,39	603,69	603,63
17	606,41	606,70	606,93	606,97	607,07	607,73	607,73	607,73	607,85	607,79	607,89	607,89
18	605,65	605,35	605,75	605,35	604,95	604,95	605,05	605,15	605,11	604,85	604,67	604,40
19	604,03	604,33	604,73	604,83	604,93	605,33	605,33	605,95	606,35	606,35	606,59	606,29
20	605,09	604,81	604,81	605,01	604,85	604,95	605,05	604,65	604,65	604,45	604,25	604,15
21	602,64	602,64	602,74	602,97	602,87	602,70	602,80	603,03	603,73	603,93	604,27	604,47
22	606,67	607,25	607,15	607,15	607,05	606,97	607,21	607,83	607,73	607,73	607,57	607,37
23	607,89	607,63	608,33	608,09	608,13	607,86	607,85	608,05	608,15	608,15	607,97	607,87
24	606,95	606,85	606,75	606,85	606,65	606,95	606,95	607,15	607,15	606,75	606,97	606,97
25	606,35	605,85	605,95	605,35	605,45	604,85	604,95	605,25	604,85	604,97	604,67	604,27
26	601,80	601,62	601,40	601,30	601,46	601,28	601,24	601,28	601,30	601,34	601,30	601,18
27	602,84	603,00	603,10	603,04	603,06	603,03	603,16	602,92	602,85	603,18	602,68	602,91
28	601,66	601,96	601,46	601,76	601,88	601,36	601,50	601,62	601,78	601,34	601,16	600,92
29	598,60	598,92	599,36	599,16	599,16	599,28	599,52	599,48	599,88	599,98	599,90	599,64
30	599,14	599,14	599,08	599,02	599,14	599,08	599,14	599,28	598,92	599,22	599,30	599,34
31	600,86	601,16	601,18	601,18	601,16	601,12	601,40	601,26	601,12	600,96	600,76	600,68

Juin.

1	599,62	599,46	599,24	599,24	599,04	598,94	599,22	599,22	599,02	599,00	598,84	598,92
2	599,44	599,58	599,58	599,64	599,84	599,84	599,84	600,36	600,46	600,62	600,62	600,82
3	602,46	602,20	601,84	601,76	601,80	601,92	601,66	601,88	601,66	601,82	601,74	601,36
4	598,06	598,06	597,40	597,02	597,00	596,26	595,96	595,78	595,48	595,22	594,82	594,42
5	592,92	592,92	593,00	593,42	593,96	593,96	594,36	594,76	595,26	595,70	596,34	596,40
6	602,92	603,08	603,56	603,72	603,82	604,78	604,82	605,28	605,54	605,64	605,86	606,10
7	606,69	606,26	605,90	606,02	605,64	605,14	605,36	604,70	604,50	603,76	603,33	602,88
8	602,26	602,64	603,44	603,00	603,36	603,13	603,66	603,52	603,55	603,25	603,45	603,58
9	606,52	606,72	607,05	606,98	607,26	607,04	607,70	607,26	607,52	607,68	607,51	607,44
10	607,98	607,48	607,88	607,78	607,28	606,94	606,86	607,16	606,89	606,88	606,78	606,54
11	606,16	605,93	605,70	605,46	606,06	605,80	605,46	605,82	605,68	605,28	605,28	605,08
12	603,86	603,34	603,64	603,04	602,54	602,34	602,54	602,83	602,96	602,26	601,68	602,02
13	599,22	598,88	598,76	598,02	597,92	597,86	597,66	597,21	596,84	596,68	596,20	596,44
14	594,48	595,12	596,35	595,45	595,65	595,88	596,08	596,10	596,33	596,26	596,49	596,32
15	597,52	597,34	597,64	597,14	596,64	596,78	596,20	596,74	596,54	596,54	596,06	595,70
16	595,26	594,66	594,23	594,00	593,90	593,60	594,00	594,02	593,94	593,58	593,50	593,30
17	592,77	592,81	593,01	593,18	593,48	594,01	594,60	595,33	595,53	596,16	596,59	596,92
18	599,94	599,94	600,44	600,34	600,56	600,50	601,02	600,82	601,36	601,16	601,16	600,98
19	602,88	602,84	603,25	603,68	603,25	603,58	603,78	604,08	604,48	604,58	604,78	604,78
20	605,94	606,37	606,47	606,40	606,40	606,28	606,13	606,13	605,89	605,42	605,25	604,88
21	604,24	604,32	604,92	605,22	605,82	605,78	605,84	606,46	606,70	606,46	606,12	606,49
22	605,04	604,80	604,24	604,18	604,24	603,54	603,40	602,82	602,46	601,86	601,38	600,68
23	595,72	595,52	595,62	594,72	594,62	594,10	593,62	593,50	593,24	593,44	593,92	593,72
24	596,26	596,91	596,70	597,06	597,62	597,42	597,86	597,88	598,02	598,02	598,24	598,24
25	596,88	596,62	596,34	596,38	596,28	596,28	596,30	596,50	596,54	596,56	596,90	596,50
26	594,78	594,38	593,58	593,10	592,84	592,56	591,52	591,16	590,92	590,78	590,50	590,60
27	590,98	591,50	591,90	592,30	592,50	593,04	593,34	593,72	594,40	594,74	595,10	594,76
28	599,62	599,82	599,92	600,42	600,64	600,74	601,38	601,68	601,88	602,18	602,28	602,48
29	604,12	604,02	604,02	603,82	603,75	603,75	603,68	604,18	603,98	603,81	603,81	603,84
30	602,73	602,83	602,60	602,32	601,92	602,00	602,12	602,16	602,16	602,19	602,22	602,04

Baromètre à $13^{o}\frac{1}{3}$ R. **JUILLET.** Demi-lignes russes ou anglaises.

Date.	0h	1h	2h	3h	4h	5h	6h	7h	8h	9h	10h	11h
1	602,18	602,28	602,58	602,48	601,96	601,86	601,82	601,50	601,06	600,84	600,34	600,10
2	598,54	598,56	598,76	599,10	598,86	599,14	599,28	599,34	599,48	599,36	599,36	599,12
3	597,66	597,86	597,56	597,76	597,24	597,20	597,20	596,90	596,84	596,82	596,82	596,79
4	596,98	597,10	597,34	597,24	597,44	597,56	597,76	597,60	597,70	597,90	598,20	598,22
5	599,58	599,90	599,80	599,90	599,90	599,84	599,82	599,54	599,30	599,52	600,10	600,36
6	603,89	603,92	603,88	604,08	604,28	604,41	604,41	604,64	604,94	605,01	605,21	605,31
7	605,40	605,20	605,20	605,13	605,63	605,63	605,10	605,50	605,17	605,24	605,01	604,78
8	603,33	603,53	603,76	603,96	604,09	604,09	604,69	604,49	604,59	604,86	604,96	605,26
9	604,45	604,55	604,75	604,78	604,98	605,05	605,12	605,49	605,76	605,76	605,76	605,93
10	605,76	605,76	605,76	605,56	605,76	605,96	605,66	605,46	605,43	605,43	605,33	605,23
11	604,44	604,30	604,10	603,80	603,64	603,33	603,06	603,26	603,44	603,34	602,94	602,64
12	600,72	600,92	601,02	601,12	601,22	601,58	601,86	601,76	602,42	602,30	602,56	602,64
13	602,76	602,76	602,56	602,66	602,46	602,36	602,46	602,36	602,12	602,60	602,44	602,20
14	603,50	603,30	603,34	603,44	603,74	603,94	603,74	603,74	604,14	604,06	604,16	604,26
15	603,26	602,99	602,58	601,88	601,42	601,02	601,22	601,02	600,84	600,74	600,74	600,48
16	598,92	599,02	599,12	599,42	599,62	599,84	600,24	600,42	600,60	601,22	601,34	601,50
17	599,62	599,44	600,04	598,92	599,14	598,34	598,78	598,48	598,92	598,72	598,73	598,50
18	596,86	596,76	596,78	596,58	596,78	596,82	596,92	597,22	597,68	598,18	598,76	599,16
19	602,81	602,64	602,67	603,37	603,57	603,04	603,44	603,32	603,28	603,24	603,06	602,86
20	601,30	601,02	600,72	600,96	601,36	601,98	602,56	602,88	602,94	603,44	603,60	604,04
21	606,22	606,25	606,08	606,08	606,11	606,31	606,58	606,75	606,82	606,99	606,96	606,83
22	605,78	605,48	605,28	605,21	604,91	604,58	604,88	604,78	604,95	604,72	604,22	603,92
23	599,90	599,70	599,34	599,14	599,04	599,24	599,34	599,64	599,84	600,10	600,30	600,68
24	603,41	603 61	603,91	604,11	604,61	604,61	604,81	604,86	605,34	605,56	605,14	605,44
25	605,70	606,03	605,86	605,96	606,16	606,26	606,06	605,76	605,66	605,56	606,16	606,06
26	603,65	603,45	603,28	603,28	603,28	603,08	603,04	602,92	603,08	602,60	602,84	602,54
27	603,15	603,25	603,28	603,08	602,88	602,85	602,95	603,02	603,09	603,46	603,56	603,49
28	601,88	601,88	601,88	602,38	602,64	602,99	603,00	603,22	603,42	603,72	603,92	604,32
29	603,60	603,63	603,46	603,33	603,10	602,84	603,00	603,06	602,72	602,46	602,48	603,02
30	601,08	600,98	601,00	600,80	600,70	600,14	600,22	600,28	600,38	600,92	601,16	600,76
31	598,72	598,44	598,44	598,44	598,38	598,78	599,08	599,50	600,00	600,40	601,00	601,60

AOÛT.

Date.	0h	1h	2h	3h	4h	5h	6h	7h	8h	9h	10h	11h
1	605,30	605,43	605,53	605,73	606,23	605,80	605,83	606,50	606,60	606,06	607,46	607,46
2	609,09	609,22	609,22	609,42	609,29	609,19	609,46	609,63	609,80	610,06	610,46	610,66
3	609,69	609,49	609,49	609,69	610,02	609,79	609,76	609,68	609,78	609,28	609,12	608,82
4	607,30	607,34	607,16	606,86	606,64	606,54	606,48	606,28	606,28	606,18	606,12	606,00
5	605,68	605,48	605,30	605,00	605,64	605,62	604,98	604,46	604,72	604,70	604,30	604,36
6	603,52	603,32	603,32	603,22	602,92	602,68	602,38	602,06	601,82	601,60	601,50	601,94
7	598,78	598,60	598,34	598,30	598,38	598,94	598,92	599,02	599,26	599,72	599,70	599,50
8	599,30	599,04	598,64	598,54	598,74	599,00	598,84	598,88	599,18	599,48	599,68	599,72
9	601,90	601,92	602,06	602,02	602,36	602,44	602,44	602,70	602,54	602,52	602,82	602,82
10	606,10	606,14	606,24	606,04	606,04	606,04	606,04	606,00	606,18	606,28	606,38	606,68
11	602,70	602,70	602,86	602,86	603,00	603,10	603,06	603,30	603,20	602,80	603,03	602,83
12	600,46	600,68	601,08	600,82	600,72	600,72	600,82	601,02	601,12	601,32	601,72	602,32
13	603,33	603,36	603,26	603,19	603,22	603,42	603,34	603,38	603,52	603,42	603,22	603,22
14	601,66	601,56	601,46	601,46	601,66	601,56	601,62	601,76	601,84	602,00	602,08	602,12
15	604,00	604,13	604,36	604,76	604,96	605,13	605,06	605,14	604,74	604,84	605,38	605,22
16	605,43	605,46	605,46	605,46	605,76	605,96	606,43	605,86	606,04	606,00	605,98	606,12
17	605,63	605,46	605,56	605,59	605,46	605,46	605,86	605,66	605,73	605,80	605,70	605,70
18	604,32	604,05	603,48	603,18	602,85	602,62	602,26	602,16	601,92	601,86	601,64	601,54
19	601,46	601,66	601,78	601,78	601,84	601,90	601,98	601,96	601,96	601,96	602,32	601,80
20	600,80	600,70	600,64	600,84	600,84	601,04	601,24	601,44	601,94	602,34	602,74	602,94
21	605,46	605,56	605,46	605,66	605,66	605,76	605,96	606,06	606,36	606,30	606,76	606,60
22	606,86	606,76	606,76	606,96	606,99	607,19	607,22	607,32	607,49	607,69	607,76	607,76
23	607,00	607,13	607,33	607,26	607,36	607,43	607,60	607,36	607,76	607,84	607,54	608,08
24	606,16	606,19	606,19	605,99	605,99	605,96	605,86	605,93	605,93	606,06	606,34	606,00
25	604,92	605,02	604,85	604,78	604,71	604,45	604,72	604,56	604,26	604,03	604,14	604,04
26	603,49	603,20	602,90	603,16	603,06	602,86	602,64	602,60	602,48	602,24	602,32	602,22
27	602,42	602,24	602,04	602,24	602,24	601,88	601,36	601,66	601,20	601,06	600,94	600,90
28	600,78	600,68	600,68	600,68	600,78	600,58	600,38	600,28	600,36	600,52	600,40	600,36
29	600,80	601,10	601,20	601,30	601,40	601,10	601,02	600,86	601,42	601,52	601,36	601,44
30	600,32	599,94	599,64	599,48	599,28	599,34	599,16	599,28	599,12	599,18	598,98	598,98
31	597,72	597,84	597,68	597,48	597,60	597,90	597,28	597,78	597,68	597,38	597,38	597,22

Baromètre à $13^{o}\frac{1}{3}$ R. **JUILLET.** Demi-lignes russes ou anglaises.

Date.	12h	13h	14h	15h	16h	17h	18h	19h	20h	21h	22h	23h
1	599,80	599,50	599,32	599,07	598,89	598,89	598,72	598,72	598,74	598,68	598,60	598,54
2	598,80	598,90	598,50	598,50	598,50	598,62	598,62	598,48	598,30	598,10	598,04	597,84
3	596,86	596,43	596,20	596,10	595,77	595,93	595,86	596,12	596,12	596,62	596,84	596,94
4	598,72	598,76	598,86	598,96	599,26	599,48	599,74	599,74	599,58	599,48	599,28	599,38
5	600,76	601,36	601,76	601,96	602,08	602,52	602,75	603,18	603,43	603,24	603,54	603,73
6	605,38	605,25	605,82	606,02	605,59	603,62	605,78	605,31	605,64	605,84	605,57	605,57
7	604,78	604,48	604,18	604,38	603,78	603,61	603,51	603,86	603,64	603,48	603,24	603,36
8	605,26	604,96	604,96	604,96	604,86	604,86	604,99	604,92	604,92	604,72	604,52	604,42
9	605,36	605,66	605,56	605,10	605,18	605,40	605,74	605,86	605,80	605,80	605,63	605,63
10	605,26	605,16	605,16	604,96	604,86	604,96	604,76	605,16	605,00	604,70	604,78	604,32
11	602,34	602,04	601,96	601,20	601,12	601,16	600,96	600,88	600,98	600,78	600,68	600,58
12	602,56	602,76	602,84	602,66	602,66	602,86	602,76	603,10	603,33	603,83	603,16	603,06
13	602,58	602,68	602,84	602,64	602,94	603,06	603,26	602,92	603,56	603,72	603,54	603,48
14	604,26	604,26	604,30	603,80	603,63	603,63	603,63	603,76	603,96	603,86	603,66	603,46
15	600,62	600,28	599,94	599,34	599,06	599,40	599,02	598,92	598,76	598,66	598,68	598,98
16	601,60	601,84	601,54	601,56	601,36	601,10	601,52	600,96	600,66	600,38	600,18	599,92
17	598,30	598,14	598,04	597,86	597,76	597,60	597,30	597,62	597,62	597,66	597,56	596,96
18	599,96	600,16	600,39	600,89	601,42	601,64	601,88	602,08	602,08	602,28	602,58	602,70
19	602,60	602,20	601,92	601,62	601,76	601,92	601,88	602,04	602,14	601,84	601,66	601,36
20	604,54	604,74	604,74	604,94	605,16	605,40	605,53	605,96	606,16	606,29	606,29	606,19
21	606,73	606,66	606,76	606,70	606,43	606,46	606,59	606,82	606,72	606,42	606,25	605,95
22	603,52	603,22	602,82	602,44	601,94	601,48	601,18	601,18	600,78	599,98	599,88	599,90
23	601,08	600,88	601,68	601,38	601,88	602,08	602,28	602 58	602,70	602,91	603,21	603,41
24	605,56	605,40	605,53	605,66	605,96	605,96	605,86	605,99	605,63	605,70	606,14	605,76
25	606,26	605,86	605,44	605,24	605,44	604,96	604,90	604,63	604,36	604,16	604,09	603,82
26	602,66	602,60	602,40	602,43	602,63	602,56	602,66	603,16	602,96	603,38	603,22	603,22
27	603,56	603,36	603,36	603,29	602,99	602,62	602,92	602,12	602,12	602,24	602,14	601,94
28	604,42	604,22	603,92	603,82	603,52	603,48	603,44	604,08	604,60	603,84	603,84	603,66
29	602,70	602,70	602,60	602,40	602,90	602,30	602,12	601,66	601,58	601,42	601,32	601,24
30	601,00	601,36	600,80	600,40	600,20	600,04	600,10	600,22	600,58	599,72	599,52	598,92
31	602,50	603,10	603,20	603,44	603,84	603,94	604,54	604,16	604,36	604,90	605,00	605,30

AOÛT.

1	607,74	607,76	607,50	608,06	607,83	608,13	607,96	608,36	608,76	608,76	608,96	609,36
2	610,93	611,13	610,66	610,66	610,76	610,76	610,46	610,16	609,96	610,06	609,99	609,79
3	608,52	608,30	608,10	608,00	607,80	607,96	607,88	608,12	607,82	607,94	607,88	607,58
4	606,50	605,70	605,68	605,58	605,78	605,44	605,76	605,62	605,58	605,52	605,52	605,74
5	604,04	603,88	603,84	603,61	603,58	603,74	603,70	603,50	603,72	603,86	603,88	603,68
6	601,20	600,88	600,58	599,98	599,98	599,84	600,40	599,56	599,38	599,38	599,22	598,94
7	599,50	599,56	599,58	599,52	599,42	599,42	599,32	599,52	599,62	599,52	599,14	599,28
8	600,44	600,94	600,98	601,38	601,20	601,80	602,04	601,84	601,74	601,54	601,54	601,66
9	602,98	603,16	603,48	603,68	603,92	604,02	604,52	604,94	605,24	605,58	605,78	605,90
10	606,14	605,84	605,32	605,24	604,68	604,64	604,84	604,14	603,54	603,34	603,04	602,86
11	602,73	602,63	601,92	601,56	601,16	600,86	600,66	600,86	600,56	600,56	600,46	600,36
12	602,26	602,22	602,42	602,22	602,30	602,04	602,84	602,56	603,06	603,20	603,13	603,13
13	602,82	602,48	602,66	602,16	601,88	601,62	601,50	602,04	601,74	601,74	601,66	601,72
14	602,42	602,22	602,72	602,82	602,72	602,72	603,58	603,50	603,74	603,84	603,86	603,80
15	605,52	605,56	605,36	604,82	604,86	604,92	605,28	605,30	605,64	605,56	605,40	605,33
16	605,92	605,72	605,62	605,62	605,74	606,34	605,84	605,84	605,74	605,74	605,66	605,70
17	605,70	605,63	605,63	605,43	605,16	605,16	605,06	605,16	605,16	604,59	604,49	604,29
18	601,50	602,00	601,74	601,74	601,60	601,34	601,36	601,40	601,32	601,22	601,12	601,36
19	601,70	601,42	601,26	601,12	601,12	601,04	600,94	601,14	601,18	601,08	600,88	600,80
20	603,34	603,34	603,74	603,54	603,94	603,84	604,36	604,26	604,60	604,90	605,13	605,33
21	606,40	606,40	606,40	606,33	606,26	606,46	606,46	606,16	606,46	606,66	606,66	606,86
22	607,56	607,72	607,52	607,22	607,22	607,08	607,64	607,14	607,04	607,06	606,96	606,90
23	607,54	607,28	607,20	607,00	606,64	606,66	606,70	606,50	606,80	606,83	606,76	606,56
24	605,98	606,04	605,92	605,34	605,50	605,44	605,60	605,43	605,36	605,16	605,16	604,99
25	603,64	603,70	603,48	603,58	603,80	603,96	604,10	604,23	604,03	603,76	603,46	603,26
26	602,42	602,42	602,52	602,22	602,32	602,30	602,64	602,36	602,40	602,52	602,76	602,48
27	600,50	600,66	599,92	600,12	600,50	600,34	600,46	600,70	601,02	600,96	600,86	600,68
28	600,10	599,86	600,04	600,04	600,06	599,84	599,64	599,86	600,10	600,26	600,36	600,60
29	601,62	601,42	601,28	601,26	601,46	601,54	601,50	601,20	601,12	600,86	600,66	600,58
30	598,66	598,66	598,36	598,26	597,96	597,90	597,52	597,72	597,76	597,66	597,86	597,88
31	597,22	597,18	597,06	597,16	597,16	597,26	596,98	596,68	596,30	596,54	596,66	596,56

Baromètre à $13\frac{1}{3}$° R. **Septembre.** Demi-lignes russes ou anglaises.

Date.	0h	1h	2h	3h	4h	5h	6h	7h	8h	9h	10h	11h
1	596,50	596,50	596,42	596,62	596,66	596,76	596,88	597,16	597,46	597,82	598,33	598,60
2	600,27	600,37	600,57	600,40	601,00	601,50	601,80	602,04	602,48	602,48	602,89	603,29
3	605,34	605,57	605,67	605,90	605,90	606,14	606,08	606,08	606,75	606,39	606,86	606,66
4	607,25	607,18	607,08	607,28	607,28	607,08	607,08	606,92	606,66	606,63	606,60	606,54
5	605,52	605,35	605,25	605,18	604,88	604,58	604,39	604,26	604,13	603,86	603,84	603,94
6	602,93	602,96	601,66	602,46	602,02	602,13	602,40	602,06	601,94	601,84	601,60	601,60
7	599,46	599,48	599,28	599,32	599,28	599,28	598,96	598,96	598,88	599,16	599,06	599,06
8	597,48	596,88	596,38	596,08	596,22	596,02	595,82	595,88	595,68	595,66	595,56	595,46
9	594,62	594,54	594,74	594,84	595,08	595,28	595,28	595,36	595,36	595,62	595,62	595,96
10	596,84	596,84	596,98	597,08	597,30	597,48	597,34	597,52	597,82	598,02	598,22	597,78
11	593,70	592,80	592,10	591,44	590,74	590,44	590,78	590,10	589,42	589,76	589,96	590,86
12	593,32	593,46	593,68	593,62	594,04	594,28	594,68	594,88	595,08	595,18	595,28	595,28
13	584,16	582,39	580,99	580,11	579,49	579,19	578,91	578,91	578,91	580,11	581,19	581,99
14	582,17	581,63	581,46	581,36	581,56	581,89	581,89	581,79	581,99	582,39	582,60	582,67
15	587,16	587,22	587,04	587,29	587,20	587,33	587,26	587,26	587,66	587,70	588,16	588,08
16	591,74	592,88	593,78	594,08	594,28	594,28	594,38	594,88	595,28	595,44	595,62	595,98
17	596,80	596,70	596,62	596,72	596,73	596,85	596,79	597,12	596,94	596,96	597,10	597,12
18	598,82	598,94	599,18	599,58	599,98	600,30	600,50	601,09	601,60	602,00	602,20	602,54
19	604,69	604,52	604,52	604,52	604,55	604,55	604,75	604,86	605,24	605,14	604,96	604,79
20	601,04	600,65	599,67	600,18	600,00	599,90	599,70	600,20	600,60	601,18	601,66	601,84
21	602,04	602,06	602,09	602,20	602,21	602,21	602,12	602,06	602,42	602,92	603,09	603,02
22	604,09	604,13	604,16	603,99	603,81	603,72	603,52	603,45	603,28	602,97	602,98	602,80
23	598,55	598,16	597,77	597,48	597,09	596,81	596,82	596,52	596,59	596,44	596,48	595,80
24	593,86	593,88	594,02	593,82	593,54	593,64	593,38	593,78	593,84	593,60	593,78	593,85
25	596,78	597,10	597,40	597,62	597,62	598,23	598,20	598,78	599,22	599,59	600,28	599,94
26	601,55	601,61	601,56	601,68	601,50	601,42	601,34	601,14	601,22	601,18	601,12	601,27
27	601,73	601,95	601,96	602,06	602,06	602,15	601,91	602,00	601,87	602,19	601,87	601,78
28	599,01	598,41	597,83	597,26	596,68	596,09	595,42	594,68	593,64	592,83	591,92	591,44
29	588,75	588,68	588,79	589,08	589,27	589,97	590,67	591,06	591,34	591,53	591,87	591,60
30	586,40	586,80	587,82	588,64	589,45	590,05	590,50	591,13	591,78	592,78	593,92	594,63

Octobre.

1	600,99	601,20	601,50	601,72	601,94	602,25	602,66	602,88	603,86	604,33	604,34	604,16
2	601,92	601,16	600,48	600,11	599,43	599,06	598,68	598,28	598,00	597,55	597,28	596,80
3	592,78	593,16	593,98	594,62	595,24	595,58	596,32	596,71	596,91	596,90	596,99	597,22
4	596,62	596,48	596,27	596,64	596,56	596,50	596,48	596,54	596,29	596,58	596,56	596,74
5	597,46	597,38	597,40	597,32	597,25	597,18	597,42	596,98	597,24	597,36	596,23	596,04
6	583,81	585,26	586,83	587,38	588,16	589,09	589,73	590,16	590,75	591,14	590,97	590,89
7	588,62	588,54	589,06	589,78	590,89	591,50	591,49	592,15	592,63	593,24	593,38	593,71
8	599,22	599,00	599,14	598,97	598,81	598,66	598,38	597,94	597,60	597,30	597,00	596,48
9	598,40	598,66	598,93	599,33	599,59	600,20	600,37	600,56	601,22	601,94	602,66	603,37
10	606,88	606,73	607,10	607,37	607,50	607,69	607,91	608,48	608,55	608,55	608,48	608,58
11	603,34	602,54	601,69	601,40	601,01	600,40	600,31	599,36	599,68	598,63	598,40	597,46
12	596,84	597,44	598,24	598,74	599,44	600,14	600,84	601,40	601,94	602,28	602,48	602,50
13	603,30	602,70	602,35	601,97	601,58	601,39	600,79	600,60	600,17	600,62	600,50	600,30
14	600,00	600,00	600,11	600,04	600,16	599,97	600,39	600,67	600,70	600,98	601,08	601,08
15	601,40	601,20	601,30	601,50	601,70	601,80	601,90	601,88	601,22	601,08	600,91	600,30
16	598,16	597,86	597,50	597,20	597,02	596,92	596,90	596,96	596,86	596,64	596,44	596,54
17	595,80	595,61	595,53	595,54	595,47	595,29	595,61	595,92	595,92	595,72	596,12	596,32
18	600,04	600,28	600,28	600,24	600,28	600,40	600,46	600,46	600,54	600,64	600,62	600,80
19	603,36	603,43	603,16	603,27	603,79	603,47	603,80	603,84	603,80	603,78	603,74	603,72
20	604,85	604,96	605,06	605,21	605,45	605,62	605,69	605,66	605,97	606,19	606,21	606,84
21	607,26	607,38	607,71	607,93	608,14	608,37	608,68	608,60	609,02	608,74	609,24	609,14
22	610,30	610,11	609,76	609,85	609,78	609,80	609,40	609,58	609,31	609,30	609,30	609,06
23	608,36	608,38	608,30	608,10	607,93	607,74	607,88	607,74	607,32	607,58	607,38	607,24
24	605,62	605,47	605,60	605,82	605,84	605,97	606,09	605,90	606,11	606,22	606,23	606,34
25	604,76	604,16	603,49	603,01	602,63	602,57	601,38	600,82	600,72	599,66	599,48	599,78
26	601,34	601,16	600,12	599,96	599,09	598,42	597,63	596,38	596,09	595,36	593,78	592,78
27	593,54	593,56	593,48	593,60	593,63	593,87	594,04	594,97	595,74	596,24	596,76	597,16
28	599,62	599,44	599,58	599,48	599,18	599,30	599,00	598,84	599,16	598,28	598,03	597,66
29	598,36	599,08	599,80	600,62	601,04	601,48	601,96	602,76	603,01	603,42	603,53	603,74
30	602,92	602,86	602,70	602,63	602,56	602,42	602,34	602,36	602,26	602,08	501,86	601,63
31	597,13	596,84	596,36	595,98	595,70	595,40	595,09	594,56	594,70	594,40	593,40	592,39

Baromètre à $13^{o}\frac{1}{3}$ R. **SEPTEMBRE.** Demi-lignes russes ou anglaises.

Date.	12h	13h	14h	15h	16h	17h	18h	19h	20h	21h	22h	23h
1	598,77	598,70	599,00	599,00	599,30	599,20	599,48	599,34	599,64	599,74	599,97	600,07
2	603,49	603,49	603,62	604,35	604,25	604,48	604,58	604,98	604,91	605,11	605,24	605,44
3	606,93	607,13	607,30	607,40	607,16	607,16	607,39	607,39	607,59	607,42	607,42	607,35
4	606,44	606,24	606,10	606,30	605,84	605,96	605,83	606,06	605,96	605,76	605,69	605,69
5	604,04	603,74	603,65	603,45	603,36	603,39	603,46	603,56	603,36	603,40	603,33	603,03
6	601,00	600,78	600,24	600,24	600,24	600,04	599,86	600,16	600,10	600,02	599,76	599,56
7	598,86	598,56	598,36	598,16	598,16	598,06	597,86	597,78	598,18	598,48	598,18	598,18
8	595,46	595,16	594,76	594,66	594,66	594,58	594,18	594,76	595,06	594,98	594,88	594,72
9	595,96	595,96	595,96	595,96	595,86	595,96	596,16	596,06	596,78	596,18	596,48	596,62
10	597,48	597,26	597,26	597,26	597,06	597,08	596,42	596,32	595,82	595,54	595,18	594,48
11	591,56	591,96	592,06	592,26	592,56	592,68	592,72	593,02	593,24	593,10	593,14	593,26
12	595,38	594,78	594,38	593,74	592,86	592,54	591,70	590,96	590,18	589,02	587,48	585,80
13	582,59	582,99	583,19	583,19	583,39	583,39	583,59	583,72	583,45	583,16	582,70	582,51
14	582,50	583,57	583,86	583,86	584,16	584,76	585,06	585,50	585,90	586,10	586,60	586,90
15	588,68	588,86	589,06	589,16	589,78	590,18	590,48	590,88	590,92	590,92	591,02	594,34
16	596,74	596,28	596,38	596,39	596,19	596,22	596,42	596,44	596,46	596,49	596,69	596,70
17	597,06	597,08	597,12	597,24	597,47	597,39	597,66	597,96	598,15	598,22	598,26	598,78
18	602,66	602,85	603,45	603,47	603,76	604,03	603,56	603,89	604,10	604,03	604,44	604,66
19	604,61	604,42	604,25	604,18	603,93	603,54	603,14	603,02	603,03	602,74	602,24	601,55
20	602,20	602,68	602,50	602,42	602,43	602,24	602,04	602,05	602,05	602,22	602,06	602,19
21	602,95	603,32	603,34	603,56	603,70	603,63	603,93	603,95	604,06	603,97	604,25	604,16
22	602,35	601,87	601,64	601,29	600,48	600,46	599,86	599,58	599,33	598,97	598,80	598,73
23	595,24	594,73	594,20	593,80	593,04	592,59	592,72	592,33	592,66	592,69	593,12	593,45
24	593,85	593,95	594,16	594,27	594,22	594,37	594,68	595,08	595,40	595,62	596,04	596,35
25	600,04	600,13	600,36	600,58	600,88	601,20	601,40	601,44	601,82	602,07	601,72	601,60
26	600,88	600,78	600,98	600,90	601,12	601,24	601,37	601,39	601,60	601,60	601,70	601,73
27	601,68	601,48	601,28	601,18	601,10	601,14	601,07	600,88	600,40	600,20	599,70	599,40
28	590,58	590,14	589,54	589,14	589,07	588,41	589,76	589,44	589,74	589,34	589,06	588,91
29	591,05	590,93	590,17	589,56	588,59	587,40	586,76	586,17	586,18	586,09	586,09	586,09
30	595,56	596,06	596,92	597,52	598,12	598,68	599,22	599,62	600,14	600,37	600,58	600,78

OCTOBRE.

1	604,16	604,46	604,39	604,29	604,29	604,21	604,22	604,28	603,88	603,27	603,35	602,60
2	596,20	595,90	595,70	595,57	595,23	594,88	594,22	593,88	593,46	593,32	593,06	593,03
3	597,15	597,46	597,26	596,97	597,02	597,07	597,18	597,08	596,92	596,73	597,00	596,85
4	596,72	597,10	597,38	597,26	597,54	597,60	597,60	597,66	597,72	597,52	597,59	597,64
5	595,58	594,84	593,89	592,62	591,55	589,91	587,91	586,01	585,00	584,13	582,95	583,12
6	590,78	590,78	590,38	590,06	589,79	589,50	588,94	588,49	588,22	587,82	588,00	588,16
7	594,06	594,52	595,15	595,58	595,98	596,78	597,50	598,04	598,74	598,83	598,79	599,02
8	596,48	596,32	596,16	596,06	597,08	596,63	596,53	596,74	596,92	597,48	597,80	598,04
9	603,75	603,58	604,48	604,71	605,09	605,60	605,50	606,02	606,59	607,06	606,69	606,93
10	608,68	608,08	608,08	608,40	607,62	607,60	607,05	606,64	606,00	605,52	604,98	604,08
11	596,51	595,53	595,33	594,48	594,20	593,74	593,34	593,24	593,74	594,34	595,44	596,14
12	602,98	602,84	603,13	603,04	603,39	603,33	603,36	603,47	603,72	603,82	603,64	603,58
13	600,04	600,15	599,88	599,64	599,78	599,68	599,48	599,80	599,58	599,67	599,87	600,08
14	600,87	600,74	600,77	600,98	600,85	600,76	600,98	601,02	601,12	601,34	601,28	601,50
15	599,90	599,30	598,92	598,78	598,78	598,69	598,78	598,69	598,70	598,62	598,54	598,65
16	596,14	596,04	596,54	595,86	596,19	596,00	596,02	595,85	596,16	595,98	595,78	595,68
17	596,63	597,06	597,03	597,64	597,96	598,40	599,15	598,96	599,18	599,38	599,51	599,92
18	600,98	601,18	601,54	601,70	601,95	601,76	601,97	602,33	602,61	602,83	603,38	603,24
19	603,68	603,72	603,72	603,78	603,85	603,93	603,95	604,19	604,32	604,62	604,77	604,84
20	607,04	606,86	607,00	606,95	606,76	606,77	606,39	606,61	606,83	606,85	607,05	607,25
21	609,02	609,06	609,46	609,42	609,65	609,78	609,91	609,83	609,96	609,96	609,99	610,40
22	609,07	608,90	609,37	609,10	608,82	608,98	608,80	608,69	608,81	608,65	608,58	608,53
23	606,97	606,70	606,40	606,23	606,03	605,93	605,93	605,96	606,30	606,05	605,90	605,79
24	606,15	606,46	606,46	606,08	606,10	606,12	606,14	605,90	605,95	605,59	605,41	605,14
25	599,60	600,01	600,52	601,02	601,53	602,03	602,06	601,88	601,76	601,60	601,40	601,42
26	592,98	592,66	593,01	592,88	592,80	592,69	592,92	593,24	593,30	593,54	593,58	593,60
27	597,31	597,48	597,92	598,11	598,53	598,54	598,90	599,44	599,56	599,57	599,48	599,71
28	597,00	596,23	595,48	595,43	595,40	595,80	596,07	595,94	596,84	597,38	597,71	598,03
29	603,60	603,74	603,96	603,86	603,69	603,71	603,72	603,65	603,39	603,51	603,33	603,07
30	601,02	601,13	600,65	600,38	600,30	599,91	599,86	599,46	598,77	598,78	598,28	597,70
31	591,69	591,41	591,01	590,81	590,89	590,69	590,69	590,99	591,41	591,71	591,92	592,22

Baromètre à $13\frac{01}{3}$ R. **NOVEMBRE.** Demi-lignes russes ou anglaises.

Date.	0h	1h	2h	3h	4h	5h	6h	7h	8h	9h	10h	11h
1	591,83	591,24	590,75	590,35	590,27	589,48	588,88	587,91	587,02	586,21	584,29	584,20
2	585,69	585,99	586,40	586,82	587,23	587,53	588,60	589,19	589,39	589,89	590,04	590,29
3	593,48	593,60	593,81	593,92	593,92	594,03	594,23	594,42	594,32	594,30	594,20	594,40
4	594,32	594,25	594,26	594,28	594,52	594,88	595,16	596,41	596,63	597,33	597,66	598,29
5	601,41	601,64	602,07	602,29	602,50	602,72	602,92	603 23	603,53	603,73	603,83	603,71
6	605,06	605,18	605,09	605,11	605,04	605,05	605,10	604,93	605,10	605,04	604,60	604,40
7	600,58	600,42	600,24	599,87	599,69	599,50	599,23	599,14	599,09	599,03	599,11	598,71
8	599,44	599,47	599,70	599,74	599,95	600,25	600,33	600,59	600,73	600,80	600,97	601,33
9	602,89	602,94	602,98	603,00	603,23	603,27	603,39	603,35	603,33	603,28	603,31	603,58
10	604,65	604,49	604,42	604,56	604,58	604,61	604,29	604,14	603,90	604,23	604,05	603,80
11	602,01	602,12	602,53	602,75	602,67	602,58	602,41	602,34	602,24	601,94	601,74	601,15
12	591,04	590,05	589,25	589,11	589,06	588,97	588,88	588,46	588,01	587,55	586,61	585,67
13	582,17	581,77	581,28	580,91	580,07	579,87	580,05	580,01	579,86	579,89	579,82	579,81
14	577,32	578,07	578,07	579,40	579,59	580,00	579,44	580,03	580,36	581,26	581,27	581,77
15	585,02	585,13	585,36	585,37	585,59	585,63	585,82	586,23	586,43	586,69	586,89	587,02
16	591,61	591,93	592,23	592,66	593,19	593,44	593,68	594,20	594,53	595,06	594,98	595,37
17	597,51	597,13	596,57	596,21	595,99	595,63	595,22	594,98	594,98	594,08	594,24	594,77
18	596,14	596,34	596,55	596,45	596,08	595,89	595,18	594,96	594,38	593,59	592,43	591,23
19	586,52	587,50	588,86	590,42	590,83	591,16	591,68	592,10	592,53	592,87	592,81	592,95
20	600,00	600,00	600,23	600,24	600,37	600,50	600,81	601,37	601,67	601,38	601,64	601,55
21	602,43	602,48	602,54	602,47	602,67	602,82	602,88	602,92	603,00	602,85	602,74	602,45
22	595,96	595,86	595,76	595,49	595,30	595,21	595,02	595,20	595,39	595,30	594,86	594,82
23	600,44	600,59	601,91	602,35	602,78	603,21	603,65	604,15	604,57	605,03	605,44	606,39
24	609,53	609,66	609,49	609,42	609,35	609,18	609,08	609,34	609,40	609,18	609,02	608,94
25	607,25	607,28	607,11	607,24	607,28	606,80	606,30	605,81	605,66	605,87	605,68	605,46
26	602,94	602,87	602,79	602,72	602,54	602,44	602,25	602,22	602,21	602,43	601,99	601,67
27	599,08	598,72	598,58	598,54	598,49	598,59	598,39	598,49	598,40	598,36	598,40	598,50
28	597,64	597,56	597,40	597,52	597,55	597,66	597,97	597,70	598,28	598,57	598,31	598,62
29	599,61	599,52	599,25	598,47	597,66	597,19	596,70	596,26	595,75	594,62	593,70	592,18
30	590,45	591,28	591,98	592,88	594,12	594,22	594,32	594,37	594,10	593,30	592,09	590,20

DÉCEMBRE.

1	590,92	591,22	591,52	592,63	593,86	595,69	597,70	598,97	599,81	600,39	601,00	601,68
2	607,90	608,00	608,13	608,25	608,19	608,23	608,34	607,65	607,83	607,74	607,51	607,32
3	596,13	595,37	594,89	594,50	594,21	593,92	593,84	593,94	594,24	594,44	594,44	594,29
4	595,10	595,24	595,56	596,07	596,80	597,32	597,93	599,03	599,95	600,45	600,84	601,45
5	601,35	600,39	599,61	598,95	598,21	597,65	597,20	597,26	597,54	597,08	596,56	595,82
6	596,60	598,43	599,85	600,57	600,77	601,50	602,32	603,02	603,82	604,36	604,14	604,44
7	598,37	597,11	595,66	595,09	594,70	594,32	593,82	593,53	594,02	594,70	595,10	595,50
8	595,42	595,46	595,47	595,62	595,82	596,02	596,33	596,22	596,46	596,57	596,34	596,40
9	598,18	598,52	598,83	599,24	599,64	599,97	600,28	600,85	601,64	602,96	602,95	603,31
10	603,27	603,00	602,73	602,75	602,60	602,34	602,16	601,98	601,51	601,06	600,14	599,79
11	588,53	587,74	586,85	585,86	585,55	584,94	584,73	584,62	584,61	584,17	583,81	583,82
12	588,46	588,69	589,13	589,74	590,45	590,76	591,25	591,25	591,40	591,41	591,75	591,79
13	587,34	587,24	587,14	587,24	587,24	587,36	587,34	587,33	588,00	589,03	589,16	589,46
14	594,44	594,05	593,74	593,20	593,10	593,10	592,90	592,91	592,91	593,22	593,07	593,12
15	589,77	589,50	589,33	589,46	589,18	589,19	589,26	589,37	589,51	589,34	589,35	589,16
16	585,33	584,53	583,63	582,72	582,27	581,72	581,25	580,94	580,96	580,84	580,66	581,16
17	590,56	591,66	592,61	593,03	593,64	594,35	595,48	595,18	595,38	595,62	595,36	594,76
18	592,43	593,07	593,58	593,60	593,61	593,62	593,64	593,64	594,39	593,88	593,80	593,50
19	588,62	588,64	586,75	585,99	585,69	585,29	584,70	583,82	583,25	582,35	581,40	580,94
20	583,43	583,98	584,11	584,21	584,21	584,40	584,69	585,20	586,31	587,70	587,86	588,48
21	590,16	590,20	590,04	589,91	590,24	590,74	590,99	591,19	590,92	590,72	590,77	590,62
22	587,94	587,47	586,77	586,27	585,89	585,50	585,24	585,16	585,16	585,28	585,40	585,73
23	585,56	585,49	585,33	585,18	585,03	585,14	585,46	585,36	585,39	585,46	585,24	585,06
24	586,23	586,43	586,64	586,85	587,05	587,76	588,27	590,75	592,37	593,54	595,35	596,21
25	602,26	602,49	602,62	602,87	603,62	604,27	604,81	604,89	605,27	605,00	605,53	605,62
26	599,97	599,24	598,58	598,00	597,14	596,37	595,50	595,30	594,80	594,11	593,71	593,29
27	590,54	590,53	590,15	590,37	590,30	590,31	590,41	590,32	590,33	590,27	590,37	590,27
28	592,10	592,23	592,44	592,48	592,50	592,70	592,79	593,22	593,52	593,92	593,82	593,58
29	595,42	595,58	595,84	595,66	595,90	596,13	596,46	596,78	597,16	597,38	597,62	597,85
30	599,76	600,11	600,35	600,28	600,20	600,40	600,40	600,58	600,35	600,52	600,58	600,52
31	600,99	600,81	600,85	600,88	600,54	600,00	599,76	599,43	599,10	598,77	598,44	598,11

Baromètre à $13\frac{01}{3}$ R. **NOVEMBRE.** Demi-lignes russes ou anglaises.

Date.	12h	13h	14h	15h	16h	17h	18h	19h	20h	21h	22h	23h
1	583,00	582,47	581,69	581,39	582,49	583,40	583,99	584,29	584,46	584,73	585,16	585,37
2	590,59	590,82	590,95	591,22	591,42	591,82	592,18	592,48	592,60	592,93	593,15	593,36
3	593,90	593,58	593,72	593,78	593,99	593,80	593,72	593,74	593,95	594,16	594,38	594,20
4	598,87	599,39	599,81	599,72	600,12	600,42	600,62	600,64	600,80	601,00	601,13	601,27
5	603,73	603,92	604,17	604,27	604,39	604,52	604,64	604,65	604,47	604,49	604,73	604,85
6	604,00	603,75	603,49	603,33	603,05	602,59	602,29	601,93	601,80	601,61	601,39	601,13
7	598,61	598,71	598,62	598,72	598,71	598,79	598,89	598,96	599,12	599,25	599,48	599,41
8	601,60	601,76	601,92	602,08	602,13	602,34	602,57	602,55	603,35	602,89	603,13	602,93
9	603,60	603,53	603,30	603,23	603,64	603,76	603,66	603,84	604,10	604,24	604,47	604,53
10	603,23	602,86	602,44	602,20	601,96	601,85	601,70	601,57	601,71	601,62	601,72	601,92
11	600,75	600,12	599,58	599,39	598,62	597,79	597,10	596,50	595,04	594,44	593,43	592,23
12	585,63	585,66	585,49	585,41	585,43	585,14	585,04	585,06	584,78	584,52	583,95	583,47
13	579,61	579,45	579,17	578,79	578,47	578,21	577,49	577,04	576,89	576,84	576,99	577,03
14	581,91	582,29	582,48	583,18	583,46	583,60	583,85	583,88	584,09	584,23	584,46	584,70
15	587,27	587,75	588,22	588,49	588,67	589,19	589,51	589,85	590,10	590,54	590,76	591,18
16	595,89	596,20	596,46	596,92	596,93	596,93	597,64	597,84	597,64	597,48	597,97	597,42
17	594,26	594,51	594,91	595,34	595,54	595,55	595,71	595,93	596,06	596,08	595,91	595,82
18	589,86	588,59	587,43	586,53	585,83	583,03	584,37	584,61	584,63	584,75	585,01	585,79
19	593,08	593,11	593,24	594,34	595,44	596,44	597,62	597,91	599,28	599,56	599,78	599,89
20	601,42	601,28	601,32	601,34	601,34	601,37	601,52	601,40	601,74	602,10	602,25	602,50
21	602,12	601,91	601,52	600,84	600,08	599,37	598,77	597,82	597,18	596,90	596,64	596,24
22	594,82	595,04	595,17	595,48	595,79	596,31	596,84	597,63	598,06	598,66	599,34	600,03
23	606,92	606,62	606,66	606,90	607,16	607,37	607,70	608,54	608,70	609,03	609,07	609,29
24	608,64	608,42	608,28	608,14	608,00	608,13	608,20	607,90	607,77	607,46	607,50	607,39
25	605,50	604,82	605,14	604,48	604,21	604,53	603,95	603,68	603,39	603,41	603,22	603,15
26	601,48	601,21	601,02	600,84	600,79	600,53	600,40	600,41	600,26	600,10	599,72	599,45
27	598,27	598,14	597,86	597,66	597,68	597,94	597,69	597,73	597,79	597,72	597,77	597,60
28	598,88	598,94	599,05	599,20	599,34	599,50	599,60	599,69	599,82	599,92	599,65	599,58
29	590,88	588,79	587,51	586,33	585,64	585,62	585,53	586,22	587,59	588,45	588,97	589,65
30	588,55	586,70	585,23	585,63	586,03	587,15	588,74	590,06	590,47	590,31	590,61	590,71

DÉCEMBRE.

1	602,57	603,20	604,00	604,22	604,83	605,63	606,30	606,60	606,67	607,18	607,50	607,84
2	606,20	605,43	604,35	603,65	602,64	601,54	600,28	599,42	599,05	598,26	597,57	596,88
3	594,58	594,74	595,08	594,75	595,02	595,10	594,90	594,72	594,79	594,72	594,55	594,88
4	601,96	602,28	602,95	603,03	603,47	603,63	603,64	603,53	603,13	603,13	602,68	602,00
5	595,21	594,51	593,41	592,79	592,16	592,43	592,15	592,27	592,38	592,92	593,84	595,16
6	604,65	604,97	604,90	604,50	604,13	603,73	603,03	602,52	601,75	600,99	600,26	599,62
7	595,55	595,88	595,59	595,90	595,64	595,42	595,64	595,52	595,00	594,80	595,20	595,28
8	596,08	596,22	596,12	596,21	596,28	596,28	596,52	596,71	596,92	597,13	597,54	597,62
9	603,25	603,34	603,59	603,47	603,34	603,22	603,00	603,43	603,48	603,33	603,40	603,55
10	599,10	598,05	597,54	597,02	596,35	595,12	594,34	593,39	591,91	590,83	590,12	589,43
11	583,75	583,57	583,60	583,63	583,72	584,33	584,39	584,80	585,41	586,26	587,19	588,03
12	591,79	591,68	591,41	591,44	590,70	590,34	589,91	589,46	588,79	588,40	588,21	587,69
13	590,41	590,68	591,36	591,70	592,70	592,54	592,60	593,14	593,97	594,59	594,91	594,64
14	592,84	592,55	592,20	592,03	591,63	591,43	591,18	591,00	590,81	590,41	590,53	590,24
15	589,25	589,11	589,31	588,81	588,80	588,81	588,44	588,18	587,70	587,33	586,83	586,13
16	581,62	581,95	582,45	583,16	583,99	584,71	585,62	586,02	587,12	587,82	588,74	589,62
17	594,06	593,56	592,72	591,55	590,85	590,35	589,86	589,80	590,01	590,61	591,31	591,83
18	593,87	593,94	594,24	593,64	593,29	593,33	593,46	593,03	592,56	591,67	590,59	589,70
19	580,82	581,25	580,93	580,72	580,44	580,45	580,15	580,37	580,88	581,68	581,88	582,78
20	588,84	589,19	589,12	589,29	589,44	589,72	589,99	590,29	590,37	590,44	590,35	590,15
21	590,48	590,49	590,60	590,53	590,30	590,01	589,73	589,86	589,30	588,75	588,45	588,25
22	585,87	586,20	586,33	586,36	586,36	586,39	586,23	586,41	586,14	586,02	585,92	585,74
23	584,86	585,00	584,90	584,83	584,65	584,74	584,96	585,29	585,40	585,60	585,80	586,13
24	597,33	598,10	598,70	599,93	600,43	600,65	601,75	601,96	602,17	601,84	602,02	602,08
25	605,45	605,21	605,07	605,07	605,08	604,68	603,85	603,33	602,82	602,08	601,41	600,77
26	593,05	592,69	592,37	592,17	591,88	591,19	591,29	591,18	591,39	591,01	590,65	590,50
27	589,71	590,11	590,41	590,30	589,97	590,51	590,67	591,00	591,23	591,44	591,60	591,87
28	594,74	593,86	594,00	594,02	594,23	594,26	594,56	594,74	594,94	595,11	595,23	595,37
29	597,78	597,91	598,26	598,58	598,90	599,13	599,32	599,33	599,42	599,64	599,67	599,50
30	600,43	600,67	600,70	600,76	600,90	600,82	600,82	600,85	600,86	600,82	601,33	601,15
31	597,41	596,91	596,52	596,36	596,36	596,06	595,77	595,82	595,88	595,68	595,59	595,58

Température de l'air. **JANVIER.** Thermomètre octogésimal.

Date.	0h	1h	2h	3h	4h	5h	6h	7h	8h	9h	10h	11h	12h	13h	14h	15h
1	— 3,2	— 3,4	— 3,3	— 3,1	— 2,8	— 3,0	— 3,1	— 3,5	— 1,6	— 1,2	— 1,0	— 0,6	— 0,7	— 0,7	— 1,0	— 1,0
2	+ 1,4	+ 1,6	+ 1,8	+ 1,7	+ 1,6	+ 1,8	+ 2,0	+ 2,0	+ 1,8	+ 2,0	+ 2,0	+ 1,7	+ 1,6	+ 1,6	+ 2,1	+ 2,4
3	— 0,5	— 0,8	— 0,3	— 0,6	— 0,9	— 1,2	— 0,7	— 0,2	— 0,3	+ 0,1	+ 0,2	— 0,0	— 0,8	— 1,5	— 3,0	— 3,0
4	— 5,0	— 5,2	— 5,3	— 5,3	— 5,7	— 5,0	— 4,9	— 4,0	— 3,1	— 2,0	— 1,5		— 0,5	— 0,3	— 0,3	— 0,3
5	— 2,0	— 2,0	— 1,9	— 2,2	— 2,4	— 2,5	— 2,3	— 2,3	— 2,4	— 2,0	— 2,0	— 1,5	— 1,0	— 0,8	— 1,3	— 1,4
6	+ 0,9	+ 1,0	+ 0,8	+ 1,0	+ 1,2	+ 1,2	+ 1,4	+ 1,0	+ 2,0	+ 2,0	+ 1,5	+ 1,6	+ 1,4	+ 1,3	+ 1,3	+ 0,9
7	— 1,3	— 1,5	— 1,6	— 1,5	— 1,9	— 1,8	— 1,2	— 0,7	— 0,5	— 0,4	— 0,6	— 0,7	— 0,8	— 1,0	— 1,0	— 1,0
8	— 0,6	— 0,5	— 0,2	— 0,0	— 0,0	— 0,0	— 0,0	— 0,0	+ 0,4	+ 0,8	+ 1,3	+ 1,2	+ 0,9	+ 1,0	+ 1,3	+ 1,2
9	+ 0,4	+ 0,4	+ 0,4	+ 0,3	+ 0,0	+ 0,0	+ 0,5	+ 0,7	+ 0,8	+ 0,8	+ 0,6	+ 0,5	+ 0,5	+ 0,3	+ 0,5	— 0,0
10	— 0,0	+ 0,2	+ 0,3	+ 0,1	+ 0,0	+ 0,0	+ 0,8	+ 1,3	+ 1,5	+ 2,8	+ 3,3	+ 3,0	+ 3,0	+ 3,0	+ 3,2	+ 3,3
11	+ 3,0	+ 3,1	+ 4,0	+ 3,6	+ 3,3	+ 3,5	+ 3,8	+ 3,9	+ 4,0	+ 4,2	+ 4,0	+ 3,6	+ 3,7	+ 3,6	+ 3,0	+ 3,0
12	+ 2,1	+ 2,0	+ 2,0	+ 2,0	+ 2,1	+ 2,6	+ 2,0	+ 1,9	+ 2,1	+ 2,3	+ 2,4	+ 2,6	+ 2,9	+ 2,5	+ 2,0	+ 2,2
13	+ 1,1	+ 1,0	+ 0,3	+ 0,0	— 0,4	— 0,2	+ 0,0	+ 0,1	+ 0,1	+ 0,1	+ 0,2	— 0,0	+ 0,2	— 0,0	— 1,0	— 0,9
14	— 2,7	— 3,3	— 4,0	— 3,8	— 3,4	— 2,9	— 3,0	— 3,0	— 1,9	— 0,9	— 0,1	+ 0,2	+ 0,1	— 0,8	— 1,1	— 1,3
15	— 1,5	— 1,7	— 1,6	— 2,0	— 2,2	— 2,3	— 1,6	— 1,2	— 1,0	— 0,7	— 0,8	— 0,8	— 0,2	— 0,8	— 1,2	— 1,3
16	— 0,0	— 0,0	— 0,4	— 0,7	— 0,6	— 0,4	+ 0,6	+ 1,7	+ 1,9	+ 2,3	+ 2,6	+ 2,9	+ 3,0	+ 3,2	+ 3,4	+ 3,3
17	+ 0,8	— 0,2	— 0,4	— 0,7	— 1,2	— 0,9	— 0,2	— 0,0	+ 0,0	+ 0,2	+ 0,2	— 0,1	— 0,2	— 0,6	— 0,7	— 0,7
18	— 1,4	— 1,7	— 1,5	— 1,9	— 2,2	— 2,0	— 1,6	— 1,4	— 1,7	— 1,5	— 1,5	— 1,0	— 1,0	— 1,2	— 1,7	— 1,8
19	— 2,9	— 3,0	— 3,4	— 3,6	— 3,5	— 3,2	— 3,0	— 2,7	— 2,5	— 2,2	— 2,0	— 1,7	— 1,0	— 1,4	— 1,8	— 2,0
20	— 1,7	— 1,6	— 1,4	— 1,3	— 1,1	— 0,9	— 0,4	— 0,3	— 0,1	+ 0,2	+ 0,8	+ 0,7	+ 1,2	+ 1,6	+ 1,3	+ 1,3
21	+ 1,5	+ 2,2	+ 2,0	+ 1,4	+ 1,2	+ 1,6	+ 2,2	+ 2,7	+ 3,0	+ 3,4	+ 3,1	+ 3,0	+ 3,0	+ 2,8	+ 2,5	+ 1,8
22	— 0,1	— 0,3	— 0,4	— 0,2	— 0,4	— 1,5	— 1,8	— 1,0	— 0,8	— 1,2	— 1,1	— 0,8	— 0,5	— 0,2	— 0,5	— 0,0
23	+ 2,5	+ 1,8	+ 1,5	+ 1,6	+ 1,1	+ 0,4	+ 0,5	+ 0,8	+ 0,6	+ 0,3	+ 0,2	— 0,0	— 0,0	— 0,2	— 1,0	— 0,8
24	— 2,7	— 3,0	— 2,8	— 2,9	— 3,2	— 3,0	— 3,7	— 2,3	— 3,2	— 3,2	— 3,1	— 3,0	— 3,0	— 3,2	— 3,6	— 3,2
25	— 0,8	— 0,5	+ 0,2	— 0,0	— 0,1	+ 0,7	+ 1,0	+ 1,1	+ 1,4	+ 1,5	+ 1,9	+ 2,0	+ 2,0	+ 2,0	+ 2,2	+ 2,4
26	+ 0,3	+ 0,2	+ 0,2	+ 0,4	— 0,0	+ 0,1	— 0,0	— 0,2	— 0,5	— 0,8	— 0,6	— 1,5	— 1,6	— 1,7	— 1,8	— 1,7
27	— 3,4	— 3,6	— 3,9	— 4,0	— 3,8	— 4,0	— 4,0	— 3,7	— 3,7	— 3,0	— 2,6	— 2,5	— 2,8	— 3,4	— 3,4	— 3,9
28	— 3,3	— 3,0	— 3,1	— 3,2	— 3,3	— 3,7	— 4,8	— 4,6	— 2,8	— 2,9	— 2,4	— 3,0	— 3,4	— 3,9	— 4,6	— 5,2
29	— 7,9	— 8,0	— 7,7	— 7,0	— 7,8	— 7,5	— 7,7	— 6,2	— 5,1	— 2,6	— 2,3	— 2,5	— 2,2	— 1,9	— 2,0	— 2,0
30	— 2,0	— 2,7	— 3,0	— 3,2	— 3,3	— 3,5	— 3,1	— 2,7	— 2,6	— 2,8	— 3,3	— 3,0	— 3,0	— 3,4	— 4,0	— 4,8
31	— 6,9	— 7,1	— 7,5	— 7,4	— 7,0	— 7,6	— 7,4	— 6,8	— 5,0	— 4,8	— 5,0	— 5,2	— 4,9	— 5,3	— 5,7	— 6,1

FÉVRIER.

1	— 7,4	— 7,0	— 7,0	— 7,2	— 7,3	— 7,6	— 8,0	— 8,3	— 8,4	— 8,2	— 7,9	— 8,0	— 8,3	— 8,6	— 9,0	— 9,4
2	—10,2	—10,5	—10,3	—10,3	—10,2	—10,0	—10,0	—10,1	—10,0	— 9,8	— 9,4	— 9,3	— 9,4	— 9,8	—10,0	—10,0
3	—10,8	—10,8	—10,8	—10,6	—10,3	—10,1	—10,0	— 9,3	— 8,8	— 8,4	— 8,3	— 8,2	— 8,4	— 8,6	— 9,0	— 9,0
4	—10,3	—10,2	—10,0	—10,0	— 9,7	— 9,3	— 9,0	— 8,3	— 7,5	— 6,8	— 7,0	— 6,8	— 6,4	— 6,2	— 6,8	— 7,0
5	— 7,5	— 7,6	— 7,5	— 7,4	— 7,1	— 7,0	— 6,8	— 6,8	— 6,2	— 5,8	— 5,8	— 6,0	— 6,0	— 6,3	— 7,0	— 8,0
6	—10,5	—10,6	— 9,8	— 9,0	— 8,2	— 7,8	— 7,1	— 6,8	— 6,2	— 6,0	— 6,0	— 6,0	— 6,0	— 6,2	— 6,6	— 6,5
7	—10,0	—10,2	—10,0	— 9,6	— 9,2	— 8,4	— 7,0	— 5,4	— 5,0	— 4,8	— 5,0	— 5,0	— 5,0	— 5,2	— 5,7	— 6,7
8	— 6,8	— 6,2	— 5,6	— 5,2	— 5,3	— 5,5	— 5,7	— 4,7	— 4,4	— 4,0	— 4,2	— 4,2	— 4,0	— 4,3	— 4,5	— 4,5
9	— 6,3	— 6,9	— 6,7	— 6,3	— 6,0	— 5,4	— 4,6	— 4,0	— 2,6	— 1,5	— 1,6	— 1,9	— 2,0	— 2,2	— 3,0	— 3,8
10	— 6,2	— 6,4	— 6,5	— 6,3	— 6,0	— 5,6	— 5,2	— 3,0	— 1,8	— 0,3	— 0,1	— 0,0	— 0,2	— 0,7	— 1,0	— 3,3
11	— 4,0	— 5,0	— 4,9	— 5,0	— 5,0	— 5,5	— 5,6	— 4,0	— 2,2	— 0,4	— 0,0	+ 0,1	— 0,7	— 1,3	— 2,0	— 3,0
12				— 7,6	— 7,6	— 7,0	— 6,2	— 4,4	— 2,3	— 0,0	+ 1,0	+ 0,8	+ 1,4	+ 1,0	— 0,0	+ 0,3
13	— 1,5	— 2,2	— 1,8	— 0,8	— 0,3	— 0,2	— 0,0	+ 0,3	+ 1,0	+ 1,1	+ 1,2	+ 1,8	+ 1,4	+ 1,2	+ 1,0	+ 0,4
14	— 0,2	— 0,4	— 0,6	— 0,0	+ 0,2	+ 0,7	+ 1,0	+ 0,8	+ 1,0	+ 1,3	+ 0,6	+ 1,8	+ 2,0	+ 2,2	+ 2,4	+ 2,3
15	+ 1,6	+ 1,5	+ 1,7	+ 1,9	+ 2,0	+ 2,0	+ 2,0	+ 2,4	+ 3,1	+ 3,3	+ 3,6	+ 4,0	+ 4,2	+ 4,0	+ 4,3	+ 4,1
16	+ 4,0	+ 3,6	+ 3,3	+ 3,4	+ 3,9	+ 4,2	+ 4,6	+ 4,9	+ 5,0	+ 4,7	+ 4,4	+ 4,2	+ 3,4	+ 2,6	+ 3,0	+ 3,0
17	+ 2,0	+ 2,2	+ 2,4	+ 2,5	+ 2,5	+ 2,6	+ 2,4	+ 4,0	+ 4,0	+ 4,0	+ 4,3	+ 4,0	+ 4,0	+ 3,5	+ 3,1	+ 3,0
18	+ 3,2	+ 2,6	+ 2,2	+ 2,0	+ 2,2	+ 2,2	+ 2,4	+ 3,0	+ 3,0	+ 3,2	+ 3,2	+ 4,0	+ 3,3	+ 3,2	+ 2,9	+ 2,6
19	+ 1,8	+ 2,0	+ 2,1	+ 2,3	+ 2,0	+ 2,2	+ 2,3	+ 2,2	+ 2,2	+ 2,4	+ 2,2	+ 2,4	+ 2,2	+ 1,0	+ 1,3	+ 2,0
20	+ 0,5	+ 0,5	+ 0,3	+ 0,2	+ 0,3	+ 0,4	+ 0,5	+ 1,1	+ 2,1	+ 1,8	+ 4,0	+ 3,7	+ 3,6	+ 3,0	+ 2,5	+ 2,1
21	— 0,0	— 0,0	— 0,0	— 0,0	+ 0,2	+ 0,4	+ 0,5	+ 0,9	+ 1,2	+ 1,5	+ 1,8	+ 1,4	+ 1,5	+ 1,3	+ 1,4	+ 2,2
22	+ 2,7	+ 3,5	+ 3,6	+ 3,7	+ 3,4	+ 3,3	+ 3,3	+ 3,4	+ 3,7	+ 3,9	+ 4,1	+ 4,2	+ 4,0	+ 3,9	+ 3,8	+ 3,6
23	+ 2,5	+ 2,6	+ 2,6	+ 2,8	+ 2,8	+ 2,7	+ 3,0	+ 3,0	+ 3,0	+ 3,0	+ 3,0	+ 2,8	+ 2,6	+ 2,5	+ 2,2	+ 2,2
24	+ 0,4	+ 0,3	+ 0,3	+ 0,2	+ 0,1	— 0,0	— 0,0	+ 0,5	+ 1,0	+ 1,4	+ 1,5	+ 1,3	+ 1,1	+ 0,8	+ 0,5	+ 0,3
25	— 1,0	— 1,2	— 1,3	— 1,0	— 1,2	— 2,0	— 0,4	+ 0,6	+ 1,2	+ 1,5	+ 1,6	+ 1,4	+ 1,5	+ 1,2	+ 0,9	+ 0,3
26	— 2,0	— 2,2	— 2,7	— 3,0	— 3,0	— 3,0	— 2,2	— 1,6	— 1,3	— 1,2	— 1,0	— 1,0	— 1,0	— 1,6	— 2,0	— 2,6
27	— 6,2	— 5,7	— 5,2	— 5,0	— 5,0	— 5,2	— 4,0	— 3,6	— 3,2	— 3,0	— 3,0	— 3,0	— 3,0	— 3,0	— 3,4	— 4,4
28	— 7,0	— 7,2	— 7,3	— 7,3	— 7,4	— 7,1	— 4,7	— 3,2	— 2,7	— 1,7	— 1,0	— 0,7	— 0,4	— 0,5	— 1,0	— 2,0

Température de l'air. **JANVIER.** Thermomètre octogésimal.

Date.	16h	17h	18h	19h	20h	21h	22h	23h	Minimum.	Max.
1	− 1,3	− 0,7	− 0,5	− 0,2	− 0,0	+ 1,0	+ 1,3	+ 1,3	− 3,5	+ 1,3
2	+ 2,2	+ 1,4	+ 0,6	+ 0,0	− 0,0	− 0,0	− 0,0	− 0,2	− 0,2	+ 2,4
3	− 3,8	− 3,9	− 4,2	− 4,8	− 5,0	− 5,2	− 4,9	− 5,0	− 5,2	+ 0,2
4	− 1,1	− 0,8	− 1,0	− 2,0	− 2,0	− 2,0	− 1,7	− 2,0	− 5,7	− 0,3
5	− 1,2	− 0,6	− 0,3	− 0,2	+ 0,1	+ 0,4	+ 0,5	+ 0,7	− 2,5	+ 0,7
6	+ 0,7	+ 0,2	− 0,2	− 0,3	− 0,2	− 0,6	− 0,8	− 1,0	− 1,0	+ 2,0
7	− 1,0	− 1,0	− 1,0	− 1,2	− 1,0	− 1,1	− 0,8	− 1,2	− 1,9	− 0,4
8	+ 1,0	+ 1,0	+ 0,7	+ 0,5	+ 0,4	+ 0,4	+ 0,4	+ 0,4	− 0,6	+ 1,3
9	− 0,0	− 0,4	− 0,4	− 0,8	− 0,0	− 0,0	− 0,1	− 0,1	− 0,8	+ 0,8
10	+ 3,6	+ 3,5	+ 2,9	+ 2,5	+ 2,2	+ 2,0	+ 3,0	+ 2,8	− 0,0	+ 3,6
11	+ 3,0	+ 2,7	+ 2,4	+ 2,2	+ 2,3	+ 2,5	+ 2,5	+ 2,3	+ 2,2	+ 4,2
12	+ 2,6	+ 2,5	+ 2,4	+ 2,3	+ 1,8	+ 2,0	+ 2,0	+ 1,9	+ 1,8	+ 2,9
13	− 0,9	− 1,1	− 1,2	− 1,0	− 1,4	− 1,5	− 1,6	− 2,1	− 2,1	+ 1,1
14	− 1,3	− 1,6	− 1,5	− 1,6	− 1,4	− 1,4	− 1,5	− 1,4	− 4,0	+ 0,2
15	− 1,5	− 1,4	− 0,6	− 0,6	− 0,4	− 0,0	− 0,0	+ 0,2	− 2,3	+ 0,2
16	+ 3,3	+ 3,1	+ 2,8	+ 2,7	+ 2,6	+ 2,0	+ 1,8	+ 1,0	− 0,7	+ 3,4
17	− 0,2	− 0,6	− 0,8	− 0,7	− 0,8	− 1,0	− 1,0	− 1,3	− 1,3	+ 0,8
18	− 2,0	− 2,3	− 2,4	− 2,2	− 2,5	− 2,7	− 2,8	− 3,0	− 3,0	− 1,0
19	− 1,8	− 1,6	− 1,7	− 2,0	− 1,0	− 1,4	− 1,3	− 1,5	− 3,6	− 1,0
20	+ 1,2	+ 1,0	+ 1,0	+ 1,1	+ 1,0	+ 1,0	+ 1,1	+ 1,2	− 1,7	+ 1,6
21	+ 1,0	+ 0,8	+ 0,8	+ 0,5	+ 0,4	+ 0,2	+ 0,3	− 0,0	− 0,0	+ 3,4
22	+ 0,3	+ 0,2	+ 0,7	+ 1,2	+ 1,9	+ 2,7	+ 2,8	+ 2,8	− 1,8	+ 2,8
23	− 1,0	− 1,0	− 1,4	− 1,7	− 2,0	− 2,2	− 2,6	− 2,5	− 2,6	+ 2,5
24	− 3,0	− 3,0	− 3,0	− 2,8	− 2,1	− 2,0	− 1,5	− 0,9	− 3,7	− 0,9
25	+ 2,4	+ 2,2	+ 1,3	+ 1,2	+ 0,7	+ 0,8	+ 0,6	+ 0,5	− 0,8	+ 2,4
26	− 1,2	− 1,3	− 1,3	− 1,7	− 2,2	− 2,3	− 2,6	− 3,0	− 3,0	+ 0,4
27	− 4,0	− 3,8	− 4,1	− 4,4	− 4,2	− 3,9	− 3,6	− 3,8	− 4,4	− 2,5
28	− 5,4	− 6,0	− 6,0	− 6,5	− 6,8	− 7,0	− 7,6	− 8,0	− 8,0	− 2,4
29	− 2,1	− 2,0	− 1,8	− 1,7	− 1,5	− 1,9	− 1,6	− 1,8	− 8,0	− 1,5
30	− 5,0	− 5,8	− 5,7	− 6,1	− 6,3	− 6,6	− 6,5	− 6,5	− 6,6	− 2,0
31	− 5,8	− 6,0	− 6,4	− 6,4	− 6,5	− 7,0	− 6,9	− 7,0	− 7,6	− 4,8

FÉVRIER.

1	− 9,9	−10,6	−11,0	−11,0	−11,0	−10,8	−10,3	−10,4	−11,0	− 7,0
2	−10,2	−10,1	−10,0	−10,2	−10,5	−10,6	−10,7	−10,7	−10,7	− 9,3
3	− 9,4	− 9,3	− 9,5	− 9,8	−10,0	−10,0	−10,2	−10,3	−10,8	− 8,2
4	− 7,0	− 7,0	− 6,5	− 7,0	− 7,3	− 7,0	− 7,2	− 7,3	−10,3	− 6,2
5	− 8,0	− 8,7	− 9,5	− 9,6	− 9,9	−10,3	−10,3	−10,2	−10,3	− 5,8
6	− 6,5	− 7,0	− 7,6	− 7,9	− 8,0	− 8,0	− 8,9	− 9,3	−10,6	− 6,0
7	− 7,7	− 6,5	− 5,2	− 5,5	− 5,9	− 6,2	− 6,6	− 7,0	−10,2	− 4,8
8	− 4,2	− 4,2	− 4,4	− 4,8	− 6,2	− 6,6	− 7,0	− 6,8	− 7,0	− 4,0
9	− 5,5	− 5,8	− 6,3	− 6,6	− 7,0	− 6,7	− 6,4	− 6,0	− 7,0	− 1,5
10	− 4,7	− 5,5	− 5,0	− 5,0	− 5,2	− 5,2	− 4,6	− 4,4	− 6,5	− 0,0
11	− 4,3	− 6,0	− 6,2	− 6,0	− 6,8	− 5,5	− 5,4	− 6,7	− 6,8	+ 0,1
12	− 0,0	− 0,6	− 0,5	− 0,3	− 1,0	− 1,0	− 1,0	− 1,0	− 7,6	+ 1,4
13	+ 0,1	− 0,0	+ 0,2	+ 0,4	+ 0,7	− 0,4	− 0,6	− 0,5	− 2,2	+ 1,8
14	+ 2,3	+ 2,2	+ 2,3	+ 2,0	+ 1,7	+ 1,6	+ 1,4	+ 1,8	− 0,6	+ 2,4
15	+ 4,2	+ 4,0	+ 4,0	+ 3,9	+ 4,2	+ 4,5	+ 4,3	+ 4,1	+ 1,5	+ 4,5
16	+ 2,8	+ 2,6	+ 2,3	+ 2,0	+ 2,2	+ 2,4	+ 2,5	+ 2,3	+ 2,0	+ 5,0
17	+ 2,8	+ 2,1	+ 2,2	+ 2,1	+ 2,0	+ 2,7	+ 2,8	+ 3,0	+ 2,0	+ 4,3
18	+ 2,4	+ 2,5	+ 2,4	+ 2,0	+ 2,3	+ 2,0	+ 2,1	+ 1,8	+ 2,0	+ 4,0
19	+ 2,0	+ 2,0	+ 1,6	+ 1,5	+ 1,4	+ 1,1	+ 1,0	+ 0,7	+ 0,7	+ 2,4
20	+ 1,0	− 0,0	− 0,6	− 1,0	− 1,0	− 0,7	− 0,8	− 0,0	− 1,0	+ 4,0
21	+ 2,7	+ 3,0	+ 3,0	+ 3,0	+ 3,0	+ 3,0	+ 2,6	+ 2,5	− 0,0	+ 3,0
22	+ 3,7	+ 3,5	+ 3,0	+ 2,8	+ 2,7	+ 2,8	+ 2,6	+ 2,5	+ 2,5	+ 4,2
23	+ 1,8	+ 1,6	+ 1,3	+ 1,6	+ 1,5	+ 1,0	+ 1,0	+ 0,7	+ 0,7	+ 3,0
24	+ 0,4	+ 0,6	− 0,3	− 0,3	− 0,5	− 0,6	− 0,9	− 1,1	− 1,1	+ 1,5
25	− 0,0	− 0,0	− 0,2	− 0,5	− 0,7	− 1,0	− 1,0	− 1,7	− 2,0	+ 1,6
26	− 3,4	− 4,0	− 4,0	− 4,4	− 4,7	− 5,2	− 5,3	− 6,0	− 6,0	− 1,0
27	− 4,8	− 5,0	− 5,3	− 5,7	− 6,0	− 6,5	− 6,8	− 7,0	− 7,0	− 3,0
28	− 2,9	− 4,1	− 4,6	− 5,2	− 6,0	− 6,3	− 6,7	− 7,2	− 7,4	− 0,4

Température de l'air. **MARS.** Thermomètre octogésimal.

Date.	0h	1h	2h	3h	4h	5h	6h	7h	8h	9h	10h	11h	12h	13h	14h	15h
1	— 7,6	— 7,5	— 7,5	— 7,7	— 6,9	— 6,8	— 4,4	— 2,9	— 1,3	— 1,0	— 0,3	— 0,6	— 0,5	— 0,5	— 0,4	— 2,1
2	— 6,6	— 6,7	— 7,0	— 7,4	— 6,9	— 6,1	— 5,2	— 3,9	— 2,4	— 1,6	— 0,5	— 0,0	— 0,0	+ 0,7	— 0,3	— 1,6
3	— 4,7	— 5,1	— 5,5	— 5,2	— 4,5	— 3,0	— 1,0	— 1,0	— 0,2	— 0,0	— 0,0	— 0,0	— 0,1	— 0,3	— 0,4	— 0,9
4	— 4,5	— 4,4	— 4,6	— 5,0	— 4,2	— 3,5	— 2,0	— 2,0	— 1,2	— 1,0	— 1,0	— 1,0	— 1,0	— 1,0	— 0,8	— 1,1
5			— 7,1	— 7,0	— 6,6	— 6,5	— 3,0	+ 0,1	+ 0,9	+ 1,0	+ 1,2	+ 1,8	+ 1,6	+ 1,8	+ 1,5	+ 0,8
6	— 4,6	— 5,0	— 5,1	— 4,8	— 4,7	— 4,4	— 2,6	— 0,0	+ 1,1	+ 1,9	+ 3,0	+ 3,2	+ 3,0	+ 2,7	+ 2,3	+ 1,7
7	— 3,2	— 3,0	— 3,3	— 3,7	— 3,2	— 2,4	+ 0,6	+ 2,0	+ 2,7	+ 2,8	+ 2,8	+ 2,6	+ 3,2	+ 2,8	+ 3,0	+ 1,9
8	— 0,5	— 0,6	— 0,4	— 0,2	— 0,2	— 0,0	+ 0,6	+ 2,0	+ 2,2	+ 3,8	+ 3,0	+ 3,3	+ 2,9	+ 3,1	+ 2,0	+ 0,3
9	— 2,3	— 2,5	— 2,6	— 2,0	— 0,7	— 0,4	+ 1,7	+ 1,6	+ 3,0	+ 3,7	+ 3,9	+ 4,2	+ 4,0	+ 4,0	+ 4,0	+ 2,8
10	— 1,8	— 2,1	— 2,3	— 2,5	— 1,4	— 0,3	+ 0,3	+ 1,0	+ 2,0	+ 3,0	+ 3,5	+ 3,5	+ 3,9	+ 3,0	+ 3,1	+ 2,6
11	— 1,4	— 1,0	— 1,0	— 0,6	— 0,2	— 0,0	+ 0,5	+ 0,6	+ 0,9	+ 1,3	+ 4,3	+ 4,6	+ 4,9	+ 4,8	+ 4,0	+ 2,5
12	— 6,3	— 6,6	— 7,0	— 6,8	— 4,4	— 2,0	+ 0,8	+ 2,2	+ 3,5	+ 3,9	+ 4,3	+ 4,7	+ 5,0	+ 4,2	+ 2,0	— 0,2
13	— 7,0	— 6,9	— 7,0	— 7,3	— 6,0	— 3,4	— 0,2	+ 2,6	+ 3,2	+ 3,4	+ 4,4	+ 4,6	+ 4,5	+ 3,0	+ 1,3	— 0,4
14	— 3,2	— 3,0	— 3,3	— 3,6	— 3,5	— 0,3	+ 2,0	+ 2,6	+ 3,0	+ 3,7	+ 3,8	+ 3,5	+ 3,3	+ 3,2	+ 3,2	+ 3,0
15	+ 4,1	+ 3,6	+ 3,2	+ 3,0	+ 3,0	+ 3,0	+ 2,8	+ 3,4	+ 3,8	+ 4,0	+ 4,0	+ 3,8	+ 4,0	+ 4,0	+ 4,4	+ 4,6
16	+ 6,5	+ 6,6	+ 6,4	+ 6,2	+ 6,3	+ 6,5	+ 6,8	+ 7,0	+ 7,0	+ 7,6	+ 8,0	+ 8,0	+ 7,8	+ 7,5	+ 7,2	+ 6,4
17	+ 3,4	+ 3,2	+ 3,0	+ 3,0	+ 2,8	+ 3,3	+ 3,2	+ 4,0	+ 5,2	+ 5,9	+ 6,8	+ 6,0	+ 5,7	+ 5,5	+ 5,3	+ 5,3
18	+ 3,2	+ 3,3	+ 3,1	+ 3,6	+ 4,0	+ 4,0	+ 6,0	+ 7,0	+ 6,3	+ 7,2	+ 8,9	+ 9,0	+ 8,8	+ 8,0	+ 7,7	+ 6,0
19	+ 3,4	+ 3,2	+ 3,0	+ 2,9	+ 3,2	+ 3,5	+ 3,8	+ 4,3	+ 4,2	+ 4,5	+ 4,4	+ 4,9	+ 4,6	+ 4,5	+ 3,7	+ 3,4
20	+ 1,1	+ 1,2	+ 0,9	+ 0,9	+ 1,0	+ 1,1	+ 3,1	+ 3,7	+ 4,2	+ 6,0	+ 6,3	+ 7,0	+ 6,2	+ 6,0	+ 5,5	+ 5,0
21	— 0,0	— 0,0	+ 0,1	+ 0,4	+ 1,0	+ 1,5	+ 2,6	+ 4,4	+ 5,5	+ 6,9	+ 6,0	+ 7,2	+ 7,7	+ 6,8	+ 6,8	+ 5,8
22	+ 4,4	+ 4,1	+ 3,7	+ 3,2	+ 3,8	+ 4,4	+ 5,3	+ 5,0	+ 6,0	+ 6,6	+ 6,0	+ 6,0	+ 6,1	+ 6,0	+ 6,1	+ 5,1
23	+ 3,3	+ 3,4	+ 3,3	+ 3,3	+ 3,4	+ 3,7	+ 4,2	+ 4,6	+ 5,2	+ 5,3	+ 5,2	+ 5,0	+ 5,2	+ 4,9	+ 4,8	+ 4,9
24	+ 2,8	+ 2,8	+ 2,5	+ 2,6	+ 3,0	+ 3,1	+ 3,9	+ 4,5	+ 5,0	+ 5,3	+ 5,8	+ 6,0	+ 6,0	+ 5,6	+ 5,0	+ 4,2
25	+ 3,5	+ 3,2	+ 3,0	+ 3,0	+ 2,7	+ 2,8	+ 2,9	+ 3,1	+ 4,0	+ 3,9	+ 5,8	+ 5,0	+ 6,9	+ 6,1	+ 5,5	+ 4,0
26	+ 1,8	+ 1,5	+ 1,6	+ 1,7	+ 1,1	+ 2,2	+ 3,3	+ 3,3	+ 5,0	+ 5,9	+ 6,0	+ 5,6	+ 5,2	+ 4,8	+ 4,1	+ 3,3
27	+ 1,6	+ 1,2	+ 0,9	+ 0,4	+ 1,1	+ 2,6	+ 3,1	+ 3,3	+ 3,8	+ 4,0	+ 4,0	+ 4,2	+ 4,1	+ 4,1	+ 4,0	+ 3,8
28	— 3,0	— 2,8	— 3,4	— 4,0	— 3,2	— 1,0	+ 2,0	+ 2,8	+ 4,4	+ 5,6	+ 5,3	+ 5,7	+ 5,2	+ 6,0	+ 4,4	+ 3,0
29	+ 1,0	+ 1,1	+ 0,9	+ 0,6	+ 1,2	+ 1,6	+ 4,1	+ 3,3	+ 4,6	+ 5,3	+ 4,0	+ 6,3	+ 3,3	+ 4,0	+ 4,9	+ 3,0
30	+ 0,5	+ 0,5	+ 0,2	+ 0,4	+ 0,6	+ 1,9	+ 3,0	+ 3,3	+ 5,5	+ 6,3	+ 4,1	+ 3,7	+ 4,0	+ 3,6	+ 3,1	+ 2,7
31	+ 0,6	+ 0,9	+ 1,0	+ 1,2	+ 1,9	+ 2,4	+ 3,3	+ 3,1	+ 3,6	+ 4,4	+ 4,8	+ 4,5	+ 3,8	+ 3,3	+ 3,1	+ 3,1

AVRIL.

1	+ 2,6	+ 1,1	+ 0,6	+ 0,8	+ 1,0	+ 0,9	+ 1,4	+ 1,6	+ 3,2	+ 4,0	+ 5,2	+ 5,8	+ 5,8	+ 4,9	+ 4,0	+ 3,4
2	+ 0,6	+ 0,7	+ 0,5	+ 0,5	+ 0,8	+ 1,4	+ 2,6	+ 3,1	+ 5,8	+ 6,0	+ 7,0	+ 6,7	+ 5,6	+ 4,3	+ 3,9	+ 3,4
3	+ 3,1	+ 3,8	+ 3,5	+ 2,8	+ 2,2	+ 1,7	+ 1,5	+ 1,3	+ 1,6	+ 2,1	+ 2,7	+ 3,0	+ 3,2	+ 3,0	+ 3,3	+ 3,0
4	+ 3,2	+ 2,9	+ 3,0	+ 3,0	+ 3,0	+ 3,4	+ 4,0	+ 6,0	+ 6,0	+ 6,1	+ 5,8	+ 3,9	+ 4,2	+ 4,0	+ 3,6	+ 3,1
5	+ 1,8	+ 1,6	+ 1,4	+ 1,5	+ 1,0	+ 1,4	+ 1,9	+ 1,2	+ 2,7	+ 2,5	+ 2,7	+ 4,0	+ 3,0	+ 3,9	+ 3,6	+ 3,4
6	+ 1,3	+ 1,7	+ 1,7	+ 1,5	+ 1,9	+ 2,0	+ 2,0	+ 2,3	+ 2,8	+ 2,9	+ 3,2	+ 3,0	+ 3,1	+ 3,4	+ 3,6	+ 3,3
7	+ 2,2	+ 2,1	+ 2,1	+ 2,0	+ 2,0	+ 2,2	+ 2,5	+ 2,7	+ 3,2	+ 3,8	+ 4,2	+ 4,0	+ 4,4	+ 5,0	+ 5,0	+ 4,9
8	+ 3,0	+ 2,6	+ 2,5	+ 2,3	+ 1,5	+ 0,7	+ 0,3	+ 0,0	+ 1,1	+ 0,9	+ 1,3	+ 2,7	+ 2,3	+ 2,0	+ 1,2	+ 0,0
9	— 0,7	— 0,9	— 0,4	+ 0,3	+ 0,5	+ 1,4	+ 0,6	+ 0,6	+ 0,4	+ 1,0	+ 0,8	+ 0,6	+ 1,0	+ 1,2	+ 1,8	+ 1,0
10	— 1,0	— 0,7	— 1,2	— 0,0	+ 0,5	+ 1,0	+ 1,0	+ 3,0	+ 2,0	+ 2,8	+ 4,5	+ 5,2	+ 5,5	+ 5,5	+ 5,3	+ 5,2
11	— 0,7	— 1,1	— 1,0	— 1,2	+ 0,2	+ 1,3	+ 2,7	+ 3,8	+ 4,0	+ 4,6	+ 5,0	+ 5,0	+ 5,3	+ 5,0	+ 5,5	+ 3,8
12	+ 2,3	+ 2,0	+ 1,8	+ 3,0	+ 3,1	+ 3,9	+ 4,4	+ 5,0	+ 5,1	+ 5,8	+ 5,9	+ 6,0	+ 6,0	+ 6,2	+ 5,8	+ 5,4
13	+ 2,4	+ 2,2	+ 1,8	+ 2,2	+ 4,0	+ 4,4	+ 5,3	+ 6,0	+ 8,2	+ 8,0	+ 8,2	+ 8,5	+ 8,5	+ 8,4	+ 8,4	+ 8,0
14	+ 5,3	+ 5,2	+ 4,8	+ 6,3	+ 6,7	+ 7,8	+ 8,9	+ 7,1	+ 7,4	+ 7,3	+ 7,6	+ 7,0	+ 7,5	+ 7,2	+ 6,0	+ 5,8
15	+ 3,4	+ 4,0	+ 4,0	+ 4,3	+ 4,5	+ 5,1	+ 5,5	+ 6,6	+ 7,8	+ 7,8	+ 8,0	+ 6,5	+ 7,0	+ 7,1	+ 6,9	+ 6,6
16	+ 1,2	+ 1,6	+ 1,4	+ 4,3	+ 5,0	+ 5,1	+ 5,3	+ 6,8	+ 6,2	+ 7,6	+ 9,0	+ 8,0	+ 7,4	+ 7,5	+ 6,6	+ 6,7
17	+ 1,1	+ 0,9	+ 0,8	+ 0,9	+ 0,7	+ 0,5	+ 0,9	+ 1,6	+ 2,4	+ 3,0	+ 3,3	+ 3,4	+ 3,8	+ 4,9	+ 5,0	+ 2,8
18	— 0,2	— 0,7	— 1,0	— 1,1	+ 1,9	+ 5,0	+ 6,0	+ 4,0	+ 5,3	+ 5,8	+ 3,0	+ 4,1	+ 2,3	+ 4,0	+ 3,2	+ 3,8
19	— 0,7	— 0,9	— 1,2	— 0,8	— 0,1	+ 1,5	+ 2,3	+ 4,3	+ 4,1	+ 5,0	+ 6,2	+ 6,7	+ 7,4	+ 7,6	+ 7,1	+ 6,2
20	+ 2,7	+ 2,0	+ 1,2	+ 2,3	+ 3,2	+ 4,0	+ 4,6	+ 5,5	+ 5,2	+ 5,7	+ 5,3	+ 5,1	+ 6,6	+ 6,0	+ 6,2	+ 4,8
21	+ 1,2	+ 1,1	+ 0,6	+ 2,0	+ 3,3	+ 5,0	+ 4,5	+ 5,5	+ 7,2	+ 7,3	+ 8,0	+ 8,8	+ 8,6	+ 8,6	+ 9,0	+ 8,2
22	+ 1,3	+ 1,0	+ 0,2	+ 0,5	+ 4,2	+ 6,7	+ 7,1	+ 8,0	+ 8,3	+ 8,0	+ 7,7	+ 8,0	+ 7,0	+ 6,4	+ 6,4	+ 5,7
23	+ 1,9	+ 2,2	+ 2,0	+ 2,3	+ 2,8	+ 4,4	+ 5,6	+ 5,5	+ 6,3	+ 7,0	+ 6,8	+ 7,0	+ 6,0	+ 6,6	+ 6,3	+ 6,2
24	+ 4,2	+ 3,7	+ 3,2	+ 4,0	+ 4,1	+ 5,0	+ 6,1	+ 6,5	+ 7,0	+ 7,0	+ 8,0	+ 6,0	+ 5,9	+ 6,0	+ 6,0	+ 5,9
25	+ 4,2	+ 4,3	+ 4,0	+ 4,6	— 5,2	+ 5,4	+ 6,0	+ 6,6	+ 7,3	+ 7,4	+ 8,0	+ 8,7	+ 9,0	+ 8,8	+ 8,6	+ 7,9
26	+ 3,4	+ 3,2	+ 2,3	+ 2,5	+ 2,9	+ 3,6	+ 3,5	+ 3,3	+ 3,5	+ 3,2	+ 2,7	+ 2,0	+ 4,0	+ 4,2	+ 5,0	+ 3,3
27	+ 2,0	+ 1,6	+ 1,0	+ 1,4	+ 1,5	+ 1,5	+ 2,1	+ 3,0	+ 3,1	+ 4,9	+ 6,0	+ 6,6	+ 7,2	+ 7,8	+ 7,0	+ 6,0
28	+ 0,4	+ 0,3	+ 0,0	+ 3,4	+ 5,2	+ 7,0	+ 8,0	+ 8,6	+ 9,0	+ 9,0	+ 8,8	+ 8,0	+ 7,8	+ 7,8	+ 6,0	+ 5,3
29	+ 2,4	+ 2,5	+ 1,8	+ 3,0	+ 3,4	+ 4,1	+ 5,8	+ 5,6	+ 4,0	+ 3,9	+ 5,0	+ 4,0	+ 5,0	+ 5,6	+ 4,4	+ 4,3
30	+ 1,8	+ 1,4	+ 0,9	+ 2,0	+ 2,4	+ 3,1	+ 4,0	+ 4,7	+ 5,0	+ 5,0	+ 5,0	+ 5,0	+ 6,0	+ 6,8	+ 7,6	+ 7,5

Température de l'air. **MARS.** Thermomètre octogésimal.

Date.	16h	17h	18h	19h	20h	21h	22h	23h	Minimum.	Max.
1	− 2,5	− 3,6	− 4,7	− 4,9	− 5,0	− 5,9	− 6,0	− 6,0	− 7,7	− 0,3
2	− 2,5	− 3,9	− 3,0	− 3,6	− 3,9	− 4,0	− 4,0	− 4,4	− 7,4	+ 0,7
3	− 1,2	− 1,8	− 3,0	− 3,6	− 4,2	− 4,5	− 4,4	− 4,3	− 5,5	− 0,0
4	− 2,3	− 3,2	− 4,6	− 5,4	− 6,3	− 6,6	− 6,5	− 6,9	− 6,9	− 0,8
5	− 0,7	− 2,0	− 2,8	− 3,4	− 3,7	− 3,8	− 4,1	− 4,0	− 7,1	+ 1,8
6	− 0,0	− 1,8	− 2,0	− 2,4	− 2,5	− 2,9	− 3,2	− 3,1	− 5,1	+ 3,2
7	+ 1,0	+ 1,0	+ 1,0	+ 0,6	+ 0,2	− 0,2	− 0,3	− 0,5	− 3,7	+ 3,2
8	− 0,5	− 0,9	− 1,1	− 1,8	− 2,0	− 2,3	− 2,3	− 2,2	− 2,3	+ 3,8
9	+ 1,7	+ 0,8	− 1,0	− 1,0	− 1,5	− 1,8	− 2,1	− 2,0	− 2,6	+ 4,2
10	+ 1,8	− 0,0	− 1,0	− 0,6	− 0,8	− 1,6	− 2,6	− 1,9	− 2,6	+ 3,9
11	+ 0,3	− 2,9	− 3,6	− 4,3	− 5,0	− 4,8	− 6,0	− 6,4	− 6,4	+ 4,9
12	− 3,0	− 4,9	− 5,0	− 6,0	− 6,1	− 7,0	− 7,0	− 7,2	− 7,2	+ 5,0
13	− 2,7	− 3,5	− 3,9	− 3,4	− 4,1	− 4,8	− 3,0	− 3,4	− 7,3	+ 4,6
14	+ 3,2	+ 3,3	+ 2,8	+ 3,4	+ 4,1	+ 4,4	+ 4,1	+ 4,0	− 3,6	+ 4,4
15	+ 5,0	+ 5,3	+ 5,1	+ 5,2	+ 6,2	+ 6,8	+ 6,3	+ 6,4	+ 2,8	+ 6,8
16	+ 6,0	+ 5,7	+ 5,2	+ 4,5	+ 4,0	+ 3,8	+ 3,6	+ 3,5	+ 3,5	+ 8,0
17	+ 4,6	+ 4,0	+ 3,8	+ 3,8	+ 3,3	+ 3,4	+ 3,2	+ 3,2	+ 2,8	+ 6,8
18	+ 5,0	+ 4,8	+ 4,5	+ 4,5	+ 4,3	+ 4,2	+ 4,0	+ 3,7	+ 3,1	+ 9,0
19	+ 3,0	+ 3,0	+ 2,7	+ 2,4	+ 2,0	+ 1,8	+ 1,4	+ 1,3	+ 1,3	+ 4,9
20	+ 3,0	+ 1,8	+ 1,1	+ 0,8	+ 0,4	+ 0,2	+ 0,3	+ 0,1	+ 0,1	+ 7,0
21	+ 5,0	+ 4,1	+ 4,1	+ 3,9	+ 4,6	+ 4,4	+ 4,2	+ 4,5	− 0,0	+ 7,7
22	+ 4,8	+ 4,0	+ 3,7	+ 3,5	+ 3,5	+ 3,3	+ 3,4	+ 3,5	+ 3,2	+ 6,1
23	+ 4,9	+ 4,0	+ 4,0	+ 4,0	+ 3,5	+ 3,3	+ 3,1	+ 3,0	+ 3,0	+ 5,3
24	+ 3,8	+ 3,0	+ 2,9	+ 2,9	+ 2,8	+ 2,8	+ 2,8	+ 3,2	+ 2,5	+ 6,0
25	+ 3,2	+ 3,0	+ 2,7	+ 2,3	+ 2,2	+ 2,0	+ 2,2	+ 2,0	+ 2,0	+ 6,9
26	+ 2,6	+ 2,2	+ 1,9	+ 2,0	+ 2,0	+ 2,2	+ 1,9	+ 1,8	+ 1,1	+ 6,0
27	+ 2,3	+ 1,9	+ 2,0	+ 1,2	+ 0,7	+ 1,0	− 2,0	− 2,0	− 2,0	+ 4,2
28	+ 2,0	+ 1,8	+ 1,0	+ 1,0	+ 1,2	+ 1,3	+ 1,5	+ 1,2	− 4,0	+ 6,0
29	+ 2,5	+ 1,8	+ 1,1	+ 1,0	+ 0,8	+ 0,8	+ 0,9	+ 0,6	+ 0,6	+ 6,3
30	+ 1,9	+ 1,5	+ 1,0	+ 1,0	+ 0,9	+ 1,0	+ 1,0	+ 0,8	+ 0,2	+ 6,3
31	+ 3,0	+ 2,9	+ 3,0	+ 3,2	+ 3,0	+ 3,3	+ 3,1	+ 2,8	+ 0,6	+ 4,8

AVRIL.

1	+ 2,3	+ 1,8	+ 1,0	+ 1,2	+ 1,0	+ 1,0	+ 0,8	+ 0,8	+ 0,6	+ 5,8
2	+ 3,0	+ 2,8	+ 3,0	+ 3,0	+ 2,8	+ 3,0	+ 3,0	+ 2,2	+ 0,5	+ 7,0
3	+ 3,0	+ 2,7	+ 2,8	+ 2,9	+ 2,6	+ 3,0	+ 2,8	+ 3,0	+ 1,3	+ 3,8
4	+ 2,5	+ 2,2	+ 2,1	+ 2,2	+ 2,1	+ 2,1	+ 2,0	+ 2,0	+ 2,0	+ 6,1
5	+ 2,6	+ 2,4	+ 1,9	+ 1,8	+ 1,8	+ 1,6	+ 1,5	+ 1,2	+ 1,0	+ 4,0
6	+ 3,2	+ 3,3	+ 3,0	+ 2,9	+ 2,7	+ 2,6	+ 2,5	+ 2,3	+ 1,3	+ 3,6
7	+ 4,7	+ 4,4	+ 4,5	+ 4,1	+ 4,0	+ 3,8	+ 3,5	+ 3,2	+ 2,0	+ 5,0
8	− 0,3	+ 0,0	+ 0,0	− 0,6	− 0,9	− 1,1	− 0,8	− 0,6	− 1,1	+ 3,0
9	− 0,0	+ 0,0	+ 0,4	+ 0,6	+ 0,2	− 0,2	− 0,6	− 1,1	− 1,1	+ 1,8
10	+ 3,6	+ 2,9	+ 2,0	+ 1,4	+ 1,0	+ 1,0	− 0,4	− 0,7	− 1,2	+ 5,5
11	+ 2,7	+ 1,8	+ 2,0	+ 2,2	+ 2,3	+ 1,9	+ 2,0	+ 2,2	− 1,2	+ 5,5
12	+ 4,6	+ 3,9	+ 3,5	+ 2,9	+ 3,3	+ 2,9	+ 2,1	+ 2,0	+ 1,8	+ 6,2
13	+ 7,0	+ 6,6	+ 6,5	+ 5,9	+ 5,5	+ 5,2	+ 4,9	+ 5,0	+ 1,8	+ 8,5
14	+ 5,0	+ 4,9	+ 4,3	+ 4,2	+ 4,0	+ 4,0	+ 3,6	+ 2,6	+ 2,6	+ 8,9
15	+ 5,8	+ 4,1	+ 3,8	+ 1,9	+ 1,6	+ 1,5	+ 1,6	+ 1,3	+ 1,3	+ 8,0
16	+ 6,5	+ 4,6	+ 3,5	+ 2,8	+ 2,9	+ 2,6	+ 2,0	+ 1,5	+ 1,2	+ 9,0
17	+ 2,2	+ 0,9	+ 0,7	+ 0,5	+ 0,2	+ 0,3	+ 0,0	+ 0,0	− 0,0	+ 5,0
18	+ 2,3	+ 1,5	+ 1,1	+ 0,6	+ 0,2	+ 0,0	+ 0,1	− 0,4	− 1,1	+ 6,0
19	+ 4,4	+ 3,0	+ 2,5	+ 2,7	+ 2,7	+ 3,3	+ 3,0	+ 3,0	− 1,2	+ 7,6
20	+ 4,0	+ 3,8	+ 2,9	+ 2,0	+ 1,9	+ 1,6	+ 1,3	+ 1,4	+ 1,2	+ 6,6
21	+ 6,9	+ 5,0	+ 4,7	+ 3,3	+ 2,5	+ 2,2	+ 1,9	+ 1,8	+ 0,6	+ 9,0
22	+ 4,5	+ 3,3	+ 3,0	+ 2,9	+ 2,8	+ 2,5	+ 2,4	+ 2,2	+ 0,2	+ 8,3
23	+ 5,0	+ 4,6	+ 4,6	+ 4,4	+ 4,4	+ 4,0	+ 3,6	+ 3,9	+ 1,9	+ 7,0
24	+ 5,4	+ 5,2	+ 5,0	+ 5,0	+ 5,0	+ 4,8	+ 4,4	+ 4,5	+ 3,2	+ 8,0
25	+ 6,6	+ 5,8	+ 5,1	+ 4,8	+ 4,5	+ 4,3	+ 4,0	+ 3,7	+ 3,7	+ 9,0
26	+ 3,0	+ 2,3	+ 2,7	+ 2,2	+ 2,3	+ 2,3	+ 2,1	+ 1,9	+ 1,9	+ 5,0
27	+ 3,9	+ 2,4	+ 1,6	+ 0,8	+ 0,2	+ 0,3	+ 0,4	+ 0,6	+ 0,2	+ 7,8
28	+ 4,2	+ 3,3	+ 2,5	+ 1,8	+ 1,4	+ 1,1	+ 1,4	+ 2,1	+ 0,0	+ 9,0
29	+ 3,6	+ 2,6	+ 2,0	+ 2,5	+ 2,6	+ 2,5	+ 2,6	+ 2,4	+ 1,8	+ 5,8
30	+ 7,0	+ 6,2	+ 5,3	+ 3,5	+ 3,1	+ 2,7	+ 2,5	+ 1,6	+ 0,9	+ 7,6

Température de l'air. **MAI.** Thermomètre octogésimal.

Date.	0h	1h	2h	3h	4h	5h	6h	7h	8h	9h	10h	11h	12h	13h	14h	15h
1	+ 0,9	+ 0,2	— 0,1	— 0,0	+ 1,0	+ 2,9	+ 6,0	+ 6,8	+ 7,8	+ 9,2	+ 8,0	+ 8,0	+ 8,0	+ 8,3	+ 8,0	+ 8,0
2	+ 2,4	+ 2,0	+ 1,8	+ 3,1	+ 4,5	+ 5,8	+11,0	+ 9,8	+10,4	+10,2	+10,3	+10,0	+10,2	+10,2	+10,1	+10,0
3	+ 0,4	+ 0,1	+ 0,8	+ 1,4	+ 2,5	+ 4,4	+ 6,8	+ 9,0	+ 9,6	+10,4	+10,8	+11,3	+10,9	+10,8	+ 9,8	+ 9,8
4	+ 1,6	+ 1,5	+ 1,4	+ 3,2	+ 5,4	+ 6,1	+ 8,3	+10,0	+10,3	+ 9,5	+ 8,9	+ 8,0	+ 7,2	+ 8,9	+ 7,8	+ 8,0
5	+ 6,8	+ 7,0	+ 7,1	+ 7,3	+ 7,5	+ 7,4	+ 8,0	+ 7,6	+ 7,5	+ 7,2	+ 7,0	+ 6,8	+ 7,0	+ 6,8	+ 6,6	+ 5,4
6	+ 4,5	+ 4,5	+ 4,3	+ 4,9	+ 5,3	+ 6,0	+ 6,7	+ 7,2	+ 7,9	+ 8,3	+ 8,2	+ 8,1	+ 8,0	+ 8,0	+ 7,3	+ 7,6
7	+ 5,8	+ 5,6	+ 5,5	+ 5,9	+ 5,9	+ 9,0	+ 9,0	+ 9,0	+ 9,0	+ 9,4	+ 7,1	+ 6,7	+ 8,0	+ 7,6	+ 7,5	+ 7,2
8	+ 5,8	+ 5,5	+ 5,2	+ 5,3	+ 6,0	+ 7,4	+ 8,3	+ 8,8	+ 8,6	+ 8,3	+ 8,2	+ 8,0	+ 8,8	+ 8,2	+ 8,0	+ 7,1
9	+ 4,5	+ 4,4	+ 4,0	+ 5,0	+ 6,4	+ 7,2	+ 7,1	+ 7,2	+ 6,8	+ 6,7	+ 7,0	+ 7,0	+ 7,8	+ 7,7	+ 7,9	+ 7,1
10	+ 4,6	+ 4,2	+ 3,8	+ 4,0	+ 4,3	+ 4,8	+ 6,0	+ 8,4	+ 6,4	+ 8,1	+ 9,7	+ 9,5	+ 9,6	+ 8,7	+ 8,1	+ 8,0
11	+ 3,8	+ 3,9	+ 3,8	+ 3,6	+ 4,0	+ 4,0	+ 4,0	+ 4,9	+ 5,6	+ 7,1	+ 8,1	+ 7,5	+ 6,9	+ 9,0	+ 6,6	+ 6,6
12	+ 0,9	+ 1,0	+ 0,8	+ 0,6	+ 2,2	+ 5,0	+ 6,1	+ 6,8	+ 7,6	+ 7,2	+ 7,0	+ 7,3	+ 7,0	+ 7,8	+ 7,0	+ 6,9
13	+ 1,0	+ 1,0	+ 0,8	+ 2,3	+ 5,0	+ 6,7	+ 6,8	+ 7,1	+ 7,9	+ 8,3	+ 8,8	+ 8,2	+ 9,0	+ 8,6	+ 7,7	+ 6,8
14	+ 3,8	+ 3,6	+ 3,5	+ 3,7	+ 4,0	+ 4,4	+ 5,0	+ 5,4	+ 6,0	+ 9,0	+ 8,6	+ 8,3	+ 8,0	+ 7,6	+ 7,1	+ 7,3
15	+ 2,2	+ 1,8	+ 2,0	+ 4,3	+ 5,2	+ 6,0	+ 6,8	+ 7,6	+ 8,4	+ 9,1	+ 8,0	+ 7,4	+ 5,4	+ 6,0	+ 6,1	+ 5,1
16	+ 2,9	+ 2,6	+ 3,3	+ 4,0	+ 4,1	+ 4,1	+ 4,3	+ 4,7	+ 5,0	+ 5,8	+ 6,6	+ 7,4	+ 6,4	+ 7,1	+ 6,0	+ 6,1
17	+ 3,2	+ 3,0	+ 3,3	+ 3,7	+ 4,0	+ 4,3	+ 4,5	+ 5,0	+ 6,0	+ 8,7	+ 7,0	+ 7,6	+ 7,0	+ 6,5	+ 6,0	+ 5,0
18	+ 2,9	+ 2,6	+ 3,0	+ 3,6	+ 4,2	+ 4,9	+ 5,2	+ 6,0	+ 6,7	+ 6,2	+ 5,6	+ 6,5	+ 6,4	+ 6,3	+ 6,5	+ 6,6
19	+ 5,3	+ 4,8	+ 5,4	+ 6,0	+ 6,6	+ 7,4	+ 7,9	+ 8,0	+ 8,3	+ 8,0	+ 7,3	+ 7,0	+ 6,9	+ 6,5	+ 6,3	+ 6,0
20	+ 4,6	+ 4,5	+ 4,8	+ 5,0	+ 5,4	+ 5,9	+ 6,4	+ 7,3	+ 7,5	+ 7,4	+ 7,0	+ 7,3	+ 7,0	+ 6,0	+ 6,0	+ 5,9
21	+ 5,0	+ 4,7	+ 5,2	+ 5,7	+ 6,0	+ 6,0	+ 6,0	+ 6,6	+ 7,1	+ 8,9	+ 6,9	+ 4,3	+ 4,0	+ 4,2	+ 4,6	+ 4,0
22	+ 2,0	+ 2,0	+ 2,1	+ 2,3	+ 2,9	+ 3,4	+ 5,5	+ 5,0	+ 6,2	+ 6,8	+ 7,0	+ 6,2	+ 6,7	+ 7,3	+ 6,9	+ 6,2
23	+ 3,7	+ 3,5	+ 3,6	+ 3,8	+ 4,0	+ 6,0	+ 7,0	+ 7,0	+ 7,7	+ 8,1	+ 9,0	+ 8,1	+ 7,8	+ 7,9	+ 7,8	+ 7,0
24	+ 3,2	+ 3,0	+ 3,4	+ 3,9	+ 4,8	+ 5,2	+ 6,0	+ 8,9	+ 8,4	+ 8,7	+ 8,6	+ 8,4	+ 8,3	+ 7,7	+ 7,8	+ 7,0
25	+ 5,0	+ 5,0	+ 5,2	+ 6,0	+ 6,6	+ 6,8	+ 7,0	+ 8,9	+ 8,3	+ 8,0	+ 9,0	+ 7,0	+ 6,6	+ 7,0	+ 6,3	+ 6,0
26	+ 4,6	+ 4,5	+ 4,9	+ 5,1	+ 5,8	+ 7,8	+ 8,1	+ 8,3	+ 8,3	+ 8,0	+ 7,6	+ 7,3	+ 7,0	+ 7,0	+ 7,4	+ 6,7
27	+ 4,7	+ 4,4	+ 4,8	+ 5,0	+ 6,5	+ 6,5	+ 9,4	+ 8,6	+ 9,0	+ 9,4	+ 9,5	+10,1	+10,6	+11,0	+ 9,8	+ 8,5
28	+ 4,2	+ 5,0	+ 6,0	+ 7,0	+ 7,0	+ 8,9	+ 9,9	+10,0	+11,3	+11,0	+11,9	+11,8	+11,1	+11,6	+11,0	+10,3
29	+ 7,2	+ 7,0	+ 6,6	+ 6,8	+ 8,0	+ 9,7	+12,0	+12,1	+13,0	+13,2	+11,0	+11,2	+10,8	+ 9,5	+ 8,3	+ 7,8
30	+ 5,5	+ 5,4	+ 5,6	+ 5,9	+ 6,0	+ 7,6	+ 7,8	+ 9,0	+ 9,9	+11,7	+11,0	+11,5	+11,2	+10,8	+10,8	+11,0
31	+ 4,8	+ 4,6	+ 5,0	+ 6,2	+ 7,4	+ 8,2	+ 9,0	+ 9,6	+ 9,9	+10,3	+10,4	+10,1	+ 9,3	+ 9,3	+ 8,0	+ 7,4

JUIN.

Date.	0h	1h	2h	3h	4h	5h	6h	7h	8h	9h	10h	11h	12h	13h	14h	15h
1	+ 5,6	+ 5,5	+ 5,9	+ 6,6	+ 7,2	+ 7,8	+ 8,3	+ 9,0	+10,3	+10,4	+10,6	+10,1	+11,8	+11,0	+10,6	+10,1
2	+ 3,0	+ 2,9	+ 3,0	+ 4,4	+ 6,8	+ 8,1	+11,0	+10,0	+10,0	+10,1	+10,4	+10,8	+10,9	+10,5	+10,0	+ 9,5
3	+ 5,2	+ 4,3	+ 3,6	+ 5,0	+ 6,8	+ 7,5	+ 7,4	+ 8,0	+10,4	+10,3	+10,3	+ 9,1	+ 8,4	+ 8,1	+ 8,9	+ 8,9
4	+ 4,0	+ 4,0	+ 3,8	+ 4,6	+ 6,5	+ 8,2	+ 9,3	+10,1	+11,0	+11,8	+12,0	+11,9	+ 9,9	+11,0	+11,0	+10,1
5	+ 5,6	+ 5,5	+ 6,2	+ 8,8	+ 8,9	+ 9,0	+ 9,1	+ 9,8	+11,0	+11,8	+12,4	+12,9	+13,1	+13,5	+11,8	+11,9
6	+ 7,8	+ 7,7	+ 9,0	+10,6	+10,3	+10,8	+11,2	+11,3	+11,3	+11,5	+12,3	+12,1	+13,1	+12,5	+12,5	+11,5
7	+ 6,8	+ 6,5	+ 7,0	+ 7,6	+ 7,8	+ 9,2	+11,3	+10,1	+ 8,4	+ 8,0	+ 8,8	+ 8,1	+ 8,5	+ 9,0	+ 9,0	+ 8,7
8	+ 8,2	+ 8,1	+ 8,0	+ 7,8	+ 8,3	+ 8,5	+ 8,6	+ 8,7	+ 9,0	+ 9,2	+ 9,2	+ 9,3	+ 8,8	+ 7,2	+ 8,6	+ 8,0
9	+ 6,8	+ 6,5	+ 7,0	+ 6,9	+ 7,2	+ 7,5	+ 7,7	+ 8,6	+ 9,0	+ 7,8	+ 8,0	+ 7,9	+ 7,2	+ 7,0	+ 7,0	+ 6,8
10	+ 4,7	+ 4,8	+ 4,8	+ 6,0	+ 7,3	+ 7,8	+ 8,2	+ 9,0	+ 9,6	+ 9,5	+10,0	+10,2	+10,0	+10,2	+10,1	+ 8,8
11	+ 3,2	+ 2,7	+ 4,4	+ 6,3	+ 8,9	+ 9,6	+10,0	+10,2	+10,3	+10,6	+10,9	+10,9	+11,7	+10,7	+10,0	+10,0
12	+ 5,1	+ 5,2	+ 5,6	+ 7,5	+ 9,8	+11,8	+12,0	+13,0	+12,3	+13,2	+13,0	+12,4	+13,4	+13,3	+12,8	+13,1
13	+ 5,5	+ 5,3	+ 8,2	+11,0	+12,2	+12,9	+13,1	+14,2	+15,0	+14,2	+14,5	+14,8	+14,5	+13,2	+13,7	+14,7
14	+ 7,5	+ 7,3	+ 7,5	+12,2	+14,5	+16,8	+16,8	+18,8	+19,2	+19,0	+18,0	+18,0	+18,7	+15,0	+14,0	+13,0
15	+ 7,8	+ 8,2	+ 9,0	+ 9,6	+10,3	+10,2	+11,0	+11,0	+11,5	+11,3	+12,5	+12,1	+10,0	+10,0	+10,7	+10,6
16	+ 7,0	+ 6,5	+ 7,3	+ 9,0	+ 9,8	+10,7	+12,4	+14,9	+15,0	+15,0	+14,5	+14,0	+13,6	+13,0	+12,5	+12,9
17	+ 6,9	+ 6,6	+ 8,0	+10,5	+10,3	+11,3	+12,8	+15,0	+14,9	+14,0	+14,2	+14,0	+13,8	+13,7	+13,3	+13,4
18	+ 8,0	+ 8,1	+ 8,0	+ 8,0	+ 8,1	+ 8,4	+ 9,3	+ 9,7	+10,0	+ 9,8	+10,0	+10,5	+10,0	+10,5	+ 9,3	+ 9,0
19	+ 7,5	+ 7,3	+ 7,8	+ 8,0	+ 8,7	+ 9,1	+ 9,0	+10,3	+ 9,4	+10,0	+ 9,2	+ 8,8	+ 9,0	+ 9,0	+ 9,0	+ 8,2
20	+ 7,1	+ 7,1	+ 7,2	+ 7,5	+ 8,0	+ 8,2	+ 8,3	+ 8,2	+ 8,0	+ 8,5	+ 8,5	+ 8,7	+ 8,0	+ 8,1	+ 7,3	+ 7,7
21	+ 6,1	+ 5,6	+ 6,0	+ 6,4	+ 7,0	+ 7,9	+ 8,0	+ 8,1	+ 8,0	+ 9,1	+ 9,6	+ 9,5	+ 9,4	+ 9,8	+10,0	+ 9,8
22	+ 6,3	+ 6,5	+ 7,0	+ 8,0	+ 9,2	+10,0	+ 9,5	+10,3	+10,0	+12,3	+13,8	+12,8	+12,0	+11,9	+11,4	+10,9
23	+ 7,0	+ 6,5	+ 7,5	+ 8,2	+ 8,7	+ 8,9	+ 8,8	+ 9,3	+10,0	+10,3	+10,7	+11,5	+11,8	+11,8	+10,8	+10,1
24	+ 8,4	+ 8,1	+ 8,0	+ 8,6	+ 8,8	+ 9,2	+ 9,0	+ 8,8	+ 8,5	+ 8,3	+ 8,3	+ 8,2	+ 8,0	+ 7,7	+ 7,2	+ 7,1
25	+ 6,3	+ 6,5	+ 6,0	+ 6,1	+ 6,3	+ 6,7	+ 7,8	+ 9,5	+11,6	+11,3	+11,0	+11,0	+ 9,0	+10,0	+ 8,2	+ 7,8
26	+ 5,4	+ 5,4	+ 5,4	+ 5,5	+ 7,2	+ 9,3	+10,0	+10,8	+10,7	+ 9,3	+10,0	+12,0	+10,7	+11,0	+ 9,7	+ 9,4
27	+ 7,0	+ 7,0	+ 8,0	+ 8,7	+ 9,0	+ 9,9	+ 9,4	+10,0	+10,0	+11,0	+10,8	+11,2	+11,8	+11,0	+10,3	+10,5
28	+ 8,3	+ 8,3	+ 8,3	+ 9,5	+10,6	+11,2	+10,8	+10,8	+11,0	+11,0	+10,9	+11,0	+11,0	+10,3	+10,0	+10,8
29	+ 7,0	+ 6,5	+ 8,0	+10,4	+10,8	+11,0	+11,4	+11,1	+11,6	+11,8	+12,0	+12,2	+11,6	+11,8	+11,5	+11,4
30	+ 4,3	+ 4,0	+ 4,0	+ 6,2	+ 9,0	+11,3	+13,0	+12,6	+12,9	+13,5	+13,8	+13,5	+14,0	+13,0	+12,8	+12,2

Température de l'air. **MAI.** Thermomètre octogésimal.

Date.	16h	17h	18h	19h	20h	21h	22h	23h	Minimum.	Max.
1	+ 8,0	+ 7,7	+ 7,0	+ 5,3	+ 4,4	+ 3,9	+ 3,0	+ 2,2	— 0,1	+ 9,2
2	+ 9,1	+ 6,7	+ 4,8	+ 4,0	+ 2,0	+ 2,3	+ 1,3	+ 1,0	+ 1,0	+11,0
3	+ 9,5	+ 8,0	+ 6,0	+ 4,3	+ 3,3	+ 2,7	+ 2,4	+ 2,2	+ 0,1	+11,3
4	+ 6,8	+ 6,0	+ 5,0	+ 5,2	+ 5,5	+ 5,9	+ 6,2	+ 6,6	+ 1,4	+10,3
5	+ 4,8	+ 4,5	+ 4,7	+ 5,1	+ 5,0	+ 5,0	+ 4,7	+ 4,6	+ 4,5	+ 8,0
6	+ 7,0	+ 6,6	+ 6,4	+ 6,4	+ 6,8	+ 6,5	+ 6,3	+ 5,9	+ 4,3	+ 8,3
7	+ 7,0	+ 6,6	+ 6,8	+ 6,0	+ 6,0	+ 6,0	+ 5,9	+ 5,8	+ 5,5	+ 9,4
8	+ 6,4	+ 6,0	+ 5,3	+ 5,0	+ 4,3	+ 4,5	+ 4,4	+ 4,5	+ 4,3	+ 8,8
9	+ 6,8	+ 6,0	+ 6,0	+ 5,9	+ 5,6	+ 5,5	+ 5,3	+ 4,9	+ 4,0	+ 7,9
10	+ 6,3	+ 5,5	+ 4,5	+ 4,0	+ 4,2	+ 4,0	+ 4,0	+ 4,0	+ 3,8	+ 9,7
11	+ 5,3	+ 5,0	+ 5,0	+ 3,6	+ 2,6	+ 1,8	+ 1,1	+ 0,9	+ 0,9	+ 9,0
12	+ 5,8	+ 4,8	+ 4,0	+ 3,7	+ 2,9	+ 2,0	+ 1,3	+ 0,9	+ 0,6	+ 7,8
13	+ 6,0	+ 5,0	+ 4,5	+ 4,4	+ 4,3	+ 4,0	+ 4,0	+ 4,0	+ 0,8	+ 9,0
14	+ 5,6	+ 4,7	+ 3,9	+ 4,8	+ 3,0	+ 2,8	+ 2,5	+ 2,3	+ 2,3	+ 9,0
15	+ 4,2	+ 4,0	+ 3,9	+ 3,7	+ 3,4	+ 3,3	+ 3,3	+ 3,2	+ 1,8	+ 9,1
16	+ 5,1	+ 4,8	+ 4,0	+ 4,0	+ 3,9	+ 3,8	+ 3,6	+ 3,5	+ 2,6	+ 7,4
17	+ 5,0	+ 4,1	+ 3,6	+ 3,3	+ 3,0	+ 3,1	+ 3,0	+ 3,0	+ 3,0	+ 8,7
18	+ 6,6	+ 6,4	+ 6,1	+ 6,0	+ 6,0	+ 5,8	+ 5,6	+ 5,2	+ 2,6	+ 6,7
19	+ 6,0	+ 6,0	+ 5,6	+ 5,3	+ 5,1	+ 5,2	+ 5,0	+ 4,9	+ 4,8	+ 8,3
20	+ 5,8	+ 5,7	+ 5,3	+ 5,4	+ 5,3	+ 5,3	+ 5,2	+ 5,0	+ 4,5	+ 7,5
21	+ 3,4	+ 3,3	+ 3,0	+ 2,8	+ 2,7	+ 2,4	+ 2,3	+ 2,1	+ 2,1	+ 8,9
22	+ 5,8	+ 5,1	+ 4,8	+ 4,1	+ 4,0	+ 4,0	+ 3,8	+ 3,8	+ 2,0	+ 7,3
23	+ 6,0	+ 5,9	+ 4,4	+ 4,0	+ 3,6	+ 3,8	+ 3,5	+ 3,4	+ 3,4	+ 9,0
24	+ 6,7	+ 6,5	+ 6,2	+ 5,9	+ 5,4	+ 5,2	+ 5,2	+ 5,1	+ 3,0	+ 8,9
25	+ 6,0	+ 5,4	+ 5,3	+ 5,1	+ 5,0	+ 5,0	+ 5,0	+ 4,8	+ 4,8	+ 9,0
26	+ 6,0	+ 5,8	+ 5,0	+ 5,0	+ 5,0	+ 5,0	+ 5,0	+ 4,9	+ 4,5	+ 8,3
27	+ 8,0	+ 7,8	+ 6,4	+ 5,9	+ 5,1	+ 4,7	+ 4,0	+ 3,9	+ 3,9	+11,0
28	+ 9,7	+ 9,0	+ 8,3	+ 7,9	+ 7,8	+ 8,3	+ 8,0	+ 7,6	+ 4,2	+11,9
29	+ 7,5	+ 7,0	+ 6,5	+ 6,1	+ 6,0	+ 5,6	+ 5,8	+ 5,5	+ 5,5	+13,2
30	+10,8	+10,6	+ 8,5	+ 6,6	+ 6,0	+ 5,7	+ 4,9	+ 4,8	+ 4,8	+11,7
31	+ 7,2	+ 6,7	+ 6,2	+ 6,0	+ 5,9	+ 5,5	+ 5,3	+ 5,2	+ 4,6	+10,4

JUIN.

1	+10,0	+ 8,8	+ 7,0	+ 6,0	+ 5,0	+ 4,3	+ 4,0	+ 3,5	+ 3,5	+11,8
2	+ 9,3	+ 9,0	+ 8,0	+ 6,9	+ 6,6	+ 5,9	+ 6,0	+ 5,7	+ 2,9	+10,9
3	+ 8,0	+ 8,0	+ 7,0	+ 5,8	+ 5,0	+ 4,1	+ 4,2	+ 4,0	+ 3,6	+10,4
4	+10,0	+ 9,1	+ 8,7	+ 8,2	+ 7,6	+ 7,0	+ 6,2	+ 5,8	+ 3,8	+12,0
5	+11,0	+10,5	+ 9,3	+ 9,0	+ 8,5	+ 8,0	+ 8,0	+ 7,8	+ 5,5	+13,5
6	+10,5	+ 9,1	+ 7,8	+ 6,8	+ 6,6	+ 7,0	+ 6,7	+ 6,8	+ 6,6	+13,1
7	+ 8,0	+ 7,4	+ 7,0	+ 7,0	+ 7,0	+ 7,0	+ 6,8	+ 7,2	+ 6,5	+11,3
8	+ 7,4	+ 7,0	+ 6,6	+ 6,6	+ 7,0	+ 6,8	+ 6,8	+ 6,6	+ 6,6	+ 9,3
9	+ 6,4	+ 6,0	+ 5,8	+ 5,0	+ 4,8	+ 4,8	+ 4,8	+ 4,8	+ 4,8	+ 9,0
10	+ 7,9	+ 7,0	+ 6,1	+ 6,0	+ 5,9	+ 5,0	+ 4,4	+ 4,0	+ 4,0	+10,2
11	+ 9,8	+ 9,5	+ 8,5	+ 6,0	+ 5,0	+ 5,0	+ 5,0	+ 4,9	+ 2,7	+11,7
12	+12,1	+11,0	+10,6	+ 8,0	+ 6,5	+ 6,3	+ 5,8	+ 6,1	+ 5,1	+13,4
13	+14,0	+13,3	+12,5	+10,6	+ 9,3	+ 8,1	+ 8,4	+ 8,0	+ 5,3	+15,0
14	+13,0	+11,8	+ 9,0	+ 8,3	+ 8,0	+ 8,0	+ 8,2	+ 8,0	+ 7,3	+19,2
15	+10,0	+ 9,7	+ 9,3	+ 8,2	+ 7,5	+ 7,9	+ 7,2	+ 7,0	+ 7,0	+12,5
16	+12,5	+13,0	+12,0	+ 9,0	+ 7,6	+ 7,5	+ 7,2	+ 7,0	+ 6,5	+15,0
17	+12,7	+11,4	+ 9,8	+ 8,9	+ 8,6	+ 8,4	+ 8,3	+ 8,0	+ 6,6	+15,0
18	+ 9,0	+ 8,7	+ 8,0	+ 7,9	+ 7,9	+ 8,0	+ 7,8	+ 7,6	+ 7,6	+10,5
19	+ 8,0	+ 8,0	+ 7,9	+ 7,6	+ 7,4	+ 7,4	+ 7,3	+ 7,0	+ 7,0	+10,3
20	+ 6,8	+ 6,7	+ 6,3	+ 6,2	+ 6,0	+ 6,0	+ 6,0	+ 5,8	+ 5,8	+ 8,7
21	+ 9,7	+ 8,5	+ 7,5	+ 6,9	+ 6,6	+ 6,5	+ 6,2	+ 6,2	+ 5,6	+10,0
22	+10,3	+ 9,6	+ 8,2	+ 7,5	+ 7,2	+ 7,3	+ 7,0	+ 6,8	+ 6,3	+13,8
23	+ 9,9	+ 9,8	+ 9,0	+ 9,0	+ 8,8	+ 8,6	+ 7,8	+ 8,0	+ 6,5	+11,8
24	+ 7,0	+ 7,0	+ 7,0	+ 7,0	+ 6,6	+ 6,5	+ 6,8	+ 6,7	+ 6,5	+ 9,2
25	+ 7,5	+ 7,2	+ 7,0	+ 6,8	+ 6,3	+ 6,0	+ 5,6	+ 5,5	+ 5,5	+11,6
26	+ 8,7	+ 8,0	+ 7,6	+ 7,8	+ 7,8	+ 7,6	+ 7,5	+ 7,7	+ 5,4	+12,0
27	+10,2	+ 9,6	+ 9,0	+ 8,3	+ 8,7	+ 8,0	+ 8,1	+ 8,5	+ 7,0	+11,8
28	+ 9,2	+ 9,0	+ 8,0	+ 7,7	+ 7,4	+ 7,0	+ 6,8	+ 7,0	+ 6,8	+11,2
29	+11,0	+ 9,8	+ 8,5	+ 7,6	+ 6,0	+ 5,1	+ 5,0	+ 4,8	+ 4,8	+12,2
30	+11,4	+11,0	+10,0	+ 9,4	+ 8,2	+ 7,5	+ 6,6	+ 6,0	+ 4,0	+14,0

Température de l'air. **JUILLET.** Thermomètre octogésimal.

Date.	0h	1h	2h	3h	4h	5h	6h	7h	8h	9h	10h	11h	12h	13h	14h	15h
1	+ 5,2	+ 5,3	+ 5,8	+ 7,3	+ 7,4	+ 8,0	+ 9,3	+11,6	+12,0	+15,1	+15,1	+15,3	+15,2	+15,0	+14,4	+13,6
2	+ 7,0	+ 7,0	+ 8,3	+ 8,8	+ 9,6	+11,0	+11,4	+11,8	+12,3	+12,6	+12,2	+12,0	+11,2	+11,9	+11,6	+11,5
3	+ 7,7	+ 7,6	+ 7,8	+ 8,7	+10,0	+12,7	+12,3	+13,8	+13,0	+13,0	+13,5	+13,0	+12,4	+12,6	+11,7	+12,2
4	+ 8,6	+ 8,5	+ 8,5	+ 8,9	+ 9,3	+ 9,9	+10,2	+10,0	+ 9,8	+ 9,6	+ 9,8	+ 9,9	+10,0	+ 9,7	+ 9,5	+ 9,5
5	+ 7,9	+ 8,0	+ 8,0	+ 7,8	+ 7,9	+ 8,0	+ 8,2	+ 8,3	+ 8,4	+ 8,9	+ 9,0	+ 9,4	+ 9,5	+ 9,3	+ 9,3	+ 9,6
6	+ 6,0	+ 5,9	+ 5,8	+ 6,5	+ 7,7	+ 8,4	+ 9,2	+10,0	+ 9,8	+ 9,8	+10,0	+10,2	+11,0	+ 9,0	+11,0	+10,0
7	+ 6,3	+ 6,2	+ 6,0	+ 6,0	+ 7,2	+ 8,0	+ 8,9	+ 9,7	+10,0	+10,3	+11,7	+12,6	+12,0	+11,0	+11,0	+10,7
8	+ 8,2	+ 7,8	+ 7,6	+ 7,8	+ 8,6	+ 9,1	+10,1	+10,8	+10,9	+10,5	+11,0	+10,9	+10,7	+11,5	+11,0	+10,7
9	+ 8,3	+ 8,2	+ 8,4	+ 8,8	+ 9,0	+ 9,6	+10,7	+12,0	+13,4	+15,0	+14,0	+14,3	+14,2	+13,0	+12,8	+12,8
10	+ 8,3	+ 8,3	+ 8,3	+ 8,5	+ 9,0	+ 9,5	+ 9,9	+10,5	+10,9	+11,4	+11,6	+11,5	+11,7	+12,0	+11,4	+10,9
11	+ 7,8	+ 7,1	+ 7,5	+ 7,7	+ 9,0	+ 9,6	+10,0	+10,0	+12,5	+12,3	+12,0	+11,4	+10,9	+11,0	+10,3	+ 9,4
12	+ 6,9	+ 7,3	+ 7,7	+ 9,3	+ 9,7	+10,0	+11,2	+11,0	+12,0	+13,7	+14,7	+15,4	+15,2	+14,6	+14,5	+13,8
13	+ 8,2	+ 8,0	+ 7,7	+ 8,0	+ 8,9	+ 9,3	+ 9,8	+11,3	+13,1	+13,5	+14,0	+13,8	+14,0	+13,0	+11,5	+11,5
14	+ 8,2	+ 8,3	+ 8,5	+ 8,8	+ 9,8	+11,7	+11,0	+11,3	+10,2	+11,2	+10,9	+10,6	+10,0	+ 9,9	+10,0	+10,0
15	+ 8,5	+ 8,5	+ 8,6	+ 8,6	+ 8,7	+ 8,8	+ 9,2	+ 9,5	+ 9,3	+ 9,0	+ 9,1	+ 9,3	+10,0	+ 9,7	+ 9,9	+ 9,7
16	+ 7,9	+ 8,1	+ 8,0	+ 8,3	+ 8,8	+ 9,3	+ 9,9	+ 9,7	+ 9,7	+10,0	+ 9,9	+10,2	+10,0	+10,3	+ 9,8	+ 9,1
17	+ 8,1	+ 7,8	+ 8,0	+ 8,3	+ 8,8	+ 9,4	+11,3	+11,5	+11,6	+11,4	+11,6	+11,9	+12,2	+12,3	+12,0	+11,6
18	+ 8,5	+ 8,3	+ 8,2	+ 8,1	+ 8,4	+ 8,8	+ 9,0	+ 9,6	+ 9,9	+10,5	+10,8	+12,0	+10,9	+ 9,3	+ 9,8	+ 9,0
19	+ 7,6	+ 7,2	+ 6,9	+ 7,0	+ 7,1	+ 7,8	+ 7,9	+ 9,8	+ 9,0	+ 8,2	+ 9,5	+ 9,9	+10,6	+10,2	+ 9,6	+ 8,2
20	+ 6,4	+ 6,3	+ 6,2	+ 6,6	+ 7,2	+ 8,0	+ 9,0	+ 9,1	+ 9,8	+10,4	+10,0	+11,3	+13,0	+12,0	+11,4	+10,8
21	+ 6,4	+ 6,1	+ 6,0	+ 6,8	+ 8,2	+ 9,5	+10,3	+12,2	+12,6	+12,3	+12,0	+13,1	+12,9	+12,8	+13,0	+11,1
22	+ 7,2	+ 7,6	+ 6,8	+ 7,0	+ 8,1	+ 9,0	+ 9,9	+11,7	+12,7	+12,0	+11,5	+11,8	+12,2	+12,3	+12,0	+11,4
23	+ 7,3	+ 7,4	+ 7,7	+ 8,3	+ 9,2	+ 9,6	+10,3	+10,0	+10,2	+10,5	+10,7	+11,1	+10,9	+10,0	+11,0	+10,2
24	+ 8,0	+ 8,3	+ 8,3	+ 8,1	+ 8,6	+ 9,0	+ 9,9	+11,9	+11,4	+13,3	+13,0	+13,0	+13,2	+12,9	+12,8	+12,4
25	+ 7,0	+ 6,9	+ 6,9	+ 6,5	+ 8,2	+ 9,0	+ 9,5	+10,3	+10,9	+11,3	+10,6	+11,4	+10,0	+10,0	+10,0	+10,7
26	+ 6,7	+ 6,8	+ 6,9	+ 7,2	+ 7,8	+ 8,9	+10,0	+10,0	+10,7	+12,0	+12,0	+10,9	+10,3	+10,6	+10,2	+10,0
27	+ 8,0	+ 8,0	+ 8,0	+ 8,6	+ 9,0	+ 9,3	+ 9,8	+11,0	+12,0	+12,8	+12,8	+11,5	+12,0	+12,0	+10,9	+10,7
28	+ 8,1	+ 8,3	+ 8,5	+ 9,6	+10,8	+10,8	+12,9	+14,1	+13,6	+14,3	+14,1	+14,1	+13,9	+13,2	+13,4	+13,1
29	+ 6,9	+ 6,8	+ 6,7	+ 7,2	+ 9,5	+10,2	+10,5	+11,5	+14,8	+15,0	+14,8	+14,7	+14,7	+14,9	+13,9	+14,0
30	+ 7,9	+ 8,2	+ 8,5	+ 9,9	+11,0	+11,5	+11,0	+15,0	+14,9	+15,0	+12,8	+12,7	+13,3	+13,0	+12,7	+12,3
31	+ 9,0	+ 8,9	+ 8,9	+ 9,0	+ 9,6	+10,0	+10,0	+ 9,8	+ 9,5	+ 9,4	+ 9,8	+10,1	+11,0	+11,0	+10,4	+10,0

AOÛT.

1	+ 9,2	+ 9,4	+ 9,2	+ 9,5	+ 9,8	+10,1	+10,3	+10,9	+11,0	+11,7	+11,0	+11,8	+11,3	+11,0	+10,4	+10,0
2	+ 6,2	+ 6,0	+ 5,8	+ 7,6	+ 9,3	+10,8	+12,1	+13,3	+14,0	+13,2	+12,5	+11,8	+11,0	+11,0	+10,5	+10,1
3	+ 8,8	+ 8,7	+ 8,8	+ 8,9	+ 9,0	+10,0	+10,5	+11,7	+13,8	+13,0	+13,0	+13,0	+12,9	+12,6	+12,7	+12,5
4	+ 6,8	+ 6,5	+ 6,1	+ 7,6	+ 9,0	+10,2	+10,7	+11,0	+12,0	+13,6	+15,0	+14,8	+15,0	+14,7	+14,1	+14,0
5	+ 7,2	+ 7,3	+ 7,3	+ 9,0	+ 9,4	+11,8	+12,1	+13,0	+13,6	+14,1	+15,0	+14,2	+14,6	+14,5	+13,9	+13,2
6	+ 9,1	+ 9,0	+ 8,9	+ 9,6	+10,5	+11,2	+11,4	+11,6	+12,0	+12,8	+13,2	+14,0	+14,0	+13,9	+13,0	+12,3
7	+ 6,2	+ 5,8	+ 5,5	+ 7,3	+ 9,0	+ 9,2	+10,0	+10,8	+13,9	+14,2	+13,1	+14,9	+13,7	+12,3	+11,0	+11,3
8	+ 8,0	+ 8,4	+ 9,0	+ 9,7	+10,1	+11,2	+11,0	+13,9	+13,5	+12,6	+12,0	+14,1	+12,5	+12,0	+11,0	+11,0
9	+ 7,4	+ 7,2	+ 6,8	+ 7,8	+ 8,2	+ 9,7	+11,0	+11,1	+14,5	+14,1	+14,0	+13,6	+14,3	+14,0	+12,9	+12,0
10	+ 8,0	+ 8,5	+ 9,0	+ 9,6	+ 9,9	+10,3	+11,5	+12,2	+14,3	+12,6	+11,0	+12,0	+12,0	+12,2	+12,4	+11,9
11	+10,0	+10,0	+10,2	+ 9,7	+ 9,8	+10,1	+11,0	+10,9	+10,8	+10,9	+10,0	+ 9,8	+10,0	+10,0	+11,0	+10,5
12	+ 8,9	+ 8,4	+ 8,1	+ 8,0	+ 8,3	+ 9,0	+ 9,9	+ 9,0	+ 9,3	+ 9,2	+ 9,4	+ 9,8	+ 9,5	+ 9,2	+ 8,7	+ 8,6
13	+ 8,0	+ 7,7	+ 7,8	+ 7,8	+ 8,3	+ 8,8	+ 9,5	+10,6	+11,7	+12,9	+14,0	+13,5	+14,4	+13,0	+12,2	+11,8
14	+ 6,9	+ 6,5	+ 6,0	+ 6,6	+ 7,5	+ 8,0	+ 8,8	+ 9,0	+ 9,9	+12,0	+13,0	+14,0	+14,1	+11,8	+11,9	+11,3
15	+ 7,2	+ 7,0	+ 7,0	+ 8,0	+ 8,3	+10,0	+10,5	+10,5	+12,4	+12,2	+12,9	+12,8	+11,7	+12,0	+11,5	+11,2
16	+ 6,3	+ 6,7	+ 7,0	+ 7,3	+ 7,9	+ 8,8	+ 9,7	+11,9	+11,6	+11,8	+12,0	+12,0	+12,2	+12,5	+12,0	+11,1
17	+ 8,2	+ 8,3	+ 8,2	+ 8,8	+ 9,4	+ 9,8	+ 9,3	+ 9,6	+11,0	+12,1	+11,8	+11,4	+11,6	+11,2	+11,0	+10,8
18	+ 7,0	+ 6,8	+ 6,5	+ 6,2	+ 7,8	+ 8,2	+ 8,5	+10,0	+11,8	+12,5	+12,8	+13,0	+13,9	+13,0	+12,9	+12,0
19	+ 7,8	+ 7,6	+ 7,3	+ 7,8	+ 8,0	+ 9,2	+10,8	+12,8	+13,3	+14,0	+15,0	+14,0	+13,5	+12,9	+12,0	+11,2
20	+ 9,3	+ 9,3	+ 9,1	+ 9,6	+10,5	+11,2	+11,7	+11,8	+12,0	+12,1	+11,5	+10,3	+10,2	+10,1	+11,0	+10,9
21	+ 8,3	+ 8,2	+ 8,0	+ 8,0	+ 8,7	+ 9,1	+10,0	+10,3	+12,4	+14,0	+13,0	+11,3	+11,4	+11,5	+11,0	+ 9,7
22	+ 9,2	+ 9,1	+ 9,0	+ 8,9	+ 8,6	+ 9,0	+ 9,2	+ 9,3	+10,2	+11,0	+11,0	+11,0	+10,0	+11,4	+11,0	+10,6
23	+ 8,9	+ 9,2	+ 9,3	+ 9,2	+ 9,5	+10,0	+12,1	+13,0	+13,0	+14,0	+14,3	+13,8	+13,3	+12,6	+11,5	+10,8
24	+ 7,9	+ 7,7	+ 7,7	+ 8,4	+ 9,3	+10,0	+10,9	+11,6	+12,0	+12,9	+13,5	+12,4	+11,8	+11,7	+11,2	+10,3
25	+ 7,8	+ 8,0	+ 7,9	+ 8,2	+ 8,4	+ 8,0	+ 9,4	+10,3	+11,0	+12,0	+11,8	+11,7	+11,3	+11,4	+11,6	+11,2
26	+ 4,8	+ 5,5	+ 5,2	+ 4,9	+ 5,7	+ 7,2	+ 9,0	+10,2	+10,9	+11,5	+12,5	+11,9	+11,8	+11,2	+11,0	+10,2
27	+ 5,2	+ 5,0	+ 5,2	+ 6,2	+ 7,1	+ 7,6	+ 8,3	+ 9,0	+10,8	+12,0	+12,1	+12,2	+12,0	+11,4	+11,0	+10,2
28	+ 7,2	+ 7,0	+ 6,9	+ 6,7	+ 8,0	+ 9,3	+10,2	+ 9,4	+11,0	+11,9	+10,0	+10,4	+11,8	+12,0	+11,6	+10,5
29	+ 8,2	+ 7,9	+ 7,6	+ 8,2	+ 8,9	+ 9,5	+10,8	+10,2	+10,4	+12,0	+12,3	+12,5	+12,0	+12,2	+11,3	+10,4
30	+ 8,5	+ 8,6	+ 8,5	+ 8,7	+ 9,2	+ 9,3	+ 9,8	+10,0	+11,0	+10,7	+11,3	+11,9	+11,5	+11,0	+11,0	+10,8
31	+ 8,5	+ 8,0	+ 7,8	+ 7,9	+ 8,3	+ 8,7	+ 9,0	+ 9,1	+10,2	+10,1	+10,1	+10,0	+10,0	+ 9,8	+ 9,9	+10,2

Température de l'air. **JUILLET.** Thermomètre octogésimal.

Date.	16h	17h	18h	19h	20h	21h	22h	23h	Minimum.	Max.
1	+12,9	+12,0	+11,9	+10,7	+ 9,3	+ 8,3	+ 7,7	+ 7,3	+ 5,2	+15,3
2	+10,4	+ 9,3	+ 8,0	+ 7,9	+ 7,8	+ 7,5	+ 7,4	+ 8,0	+ 7,0	+12,6
3	+11,9	+11,2	+10,0	+ 9,0	+ 9,0	+ 8,8	+ 8,7	+ 8,6	+ 7,6	+13,8
4	+ 9,8	+ 8,7	+ 8,0	+ 7,6	+ 7,8	+ 7,5	+ 7,4	+ 7,4	+ 7,4	+10,2
5	+ 9,0	+ 8,2	+ 7,3	+ 6,6	+ 6,7	+ 6,2	+ 6,1	+ 6,0	+ 6,0	+ 9,6
6	+10,1	+ 9,2	+ 7,1	+ 6,8	+ 6,8	+ 6,7	+ 6,9	+ 6,5	+ 5,8	+11,0
7	+10,3	+10,0	+ 9,6	+ 8,8	+ 8,0	+ 8,0	+ 8,2	+ 8,0	+ 6,0	+12,6
8	+10,0	+ 9,3	+ 8,9	+ 8,5	+ 8,2	+ 8,3	+ 8,5	+ 8,0	+ 7,6	+11,5
9	+12,4	+10,8	+ 9,1	+ 9,0	+ 9,0	+ 8,6	+ 8,4	+ 8,5	+ 8,2	+15,0
10	+10,2	+ 9,3	+ 8,8	+ 8,1	+ 8,0	+ 7,9	+ 7,8	+ 7,8	+ 7,8	+12,0
11	+ 8,8	+ 8,3	+ 8,0	+ 7,5	+ 7,2	+ 7,6	+ 7,3	+ 7,2	+ 7,1	+12,5
12	+12,5	+11,0	+10,3	+ 9,4	+ 9,0	+ 8,5	+ 7,9	+ 8,0	+ 6,9	+15,4
13	+10,5	+10,0	+ 9,3	+ 9,0	+ 9,0	+ 8,8	+ 8,6	+ 8,5	+ 7,7	+14,0
14	+ 9,9	+ 9,6	+ 9,2	+ 9,0	+ 8,7	+ 8,2	+ 8,1	+ 8,2	+ 8,1	+11,7
15	+ 9,0	+ 9,0	+ 8,7	+ 8,5	+ 8,6	+ 8,6	+ 8,4	+ 8,2	+ 8,2	+10,0
16	+ 8,9	+ 8,6	+ 8,4	+ 8,0	+ 8,0	+ 8,2	+ 8,3	+ 8,2	+ 7,9	+10,3
17	+11,8	+11,2	+10,0	+ 9,1	+ 9,0	+ 8,8	+ 8,7	+ 8,5	+ 7,8	+12,3
18	+ 8,5	+ 8,2	+ 8,0	+ 8,0	+ 8,0	+ 8,2	+ 8,0	+ 7,9	+ 7,9	+12,0
19	+ 7,5	+ 7,3	+ 7,1	+ 7,0	+ 6,8	+ 6,6	+ 6,7	+ 6,6	+ 6,6	+10,6
20	+10,0	+ 9,6	+ 8,3	+ 7,9	+ 7,8	+ 7,0	+ 7,0	+ 6,6	+ 6,2	+13,0
21	+10,1	+ 9,0	+ 8,4	+ 8,0	+ 7,8	+ 8,2	+ 7,6	+ 7,3	+ 6,0	+13,1
22	+10,0	+ 8,8	+ 8,2	+ 7,7	+ 7,1	+ 7,3	+ 7,3	+ 7,3	+ 6,8	+12,7
23	+10,4	+ 9,2	+ 8,7	+ 8,5	+ 8,4	+ 8,2	+ 8,2	+ 8,3	+ 7,3	+11,1
24	+11,6	+10,0	+ 8,8	+ 8,0	+ 7,9	+ 7,8	+ 7,7	+ 7,0	+ 7,0	+13,3
25	+ 9,3	+ 8,8	+ 8,3	+ 7,9	+ 7,4	+ 7,0	+ 6,9	+ 6,8	+ 6,5	+11,4
26	+ 9,3	+ 8,9	+ 8,2	+ 8,1	+ 8,1	+ 8,1	+ 8,0	+ 8,0	+ 6,7	+12,0
27	+ 9,8	+ 9,4	+ 8,8	+ 8,8	+ 8,5	+ 8,4	+ 8,4	+ 8,2	+ 8,0	+12,8
28	+12,1	+11,7	+10,3	+ 9,3	+ 9,0	+ 8,8	+ 8,0	+ 7,6	+ 7,6	+14,3
29	+13,0	+11,8	+10,1	+ 9,8	+ 9,0	+ 8,5	+ 8,3	+ 7,7	+ 6,7	+15,0
30	+13,0	+11,9	+10,4	+ 9,0	+ 8,3	+ 9,0	+ 9,0	+ 9,0	+ 7,9	+15,0
31	+10,0	+ 9,9	+ 9,3	+ 9,0	+ 8,0	+ 8,7	+ 9,0	+ 9,2	+ 8,0	+11,0

AOÛT.

1	+10,0	+ 9,4	+ 9,0	+ 8,7	+ 8,5	+ 7,9	+ 6,7	+ 6,3	+ 6,3	+11,8
2	+10,0	+ 9,7	+ 9,2	+ 9,0	+ 9,0	+ 9,0	+ 9,0	+ 9,0	+ 5,8	+14,0
3	+12,0	+11,2	+10,0	+ 8,9	+ 8,1	+ 8,0	+ 7,8	+ 7,5	+ 7,5	+13,8
4	+13,0	+11,8	+10,7	+ 9,8	+ 8,8	+ 8,2	+ 7,8	+ 7,4	+ 6,1	+15,0
5	+12,0	+10,9	+10,0	+ 9,6	+ 9,0	+ 8,4	+ 9,2	+ 9,1	+ 7,2	+15,0
6	+11,7	+11,0	+10,0	+ 9,0	+ 8,5	+ 7,8	+ 7,0	+ 6,4	+ 6,4	+14,0
7	+11,2	+11,0	+10,9	+10,8	+10,0	+ 8,9	+ 8,1	+ 8,2	+ 5,5	+14,9
8	+10,7	+10,6	+10,5	+ 9,6	+ 9,9	+ 8,9	+ 8,2	+ 7,7	+ 7,7	+14,1
9	+11,6	+11,0	+10,3	+10,0	+ 9,3	+ 9,9	+ 9,1	+ 8,3	+ 6,8	+14,5
10	+10,8	+ 9,8	+ 9,8	+ 9,2	+ 9,0	+ 9,0	+ 9,2	+ 9,9	+ 8,0	+14,3
11	+ 9,6	+ 9,0	+ 9,0	+ 9,0	+ 9,0	+ 9,3	+ 9,3	+ 9,2	+ 9,0	+11,0
12	+ 8,5	+ 8,4	+ 8,4	+ 8,5	+ 8,5	+ 8,5	+ 8,4	+ 8,3	+ 8,0	+ 9,9
13	+11,0	+10,0	+ 9,1	+ 8,8	+ 8,1	+ 7,9	+ 7,5	+ 7,2	+ 7,2	+14,4
14	+10,4	+ 9,2	+ 8,8	+ 7,8	+ 7,0	+ 6,4	+ 6,0	+ 6,6	+ 6,0	+14,1
15	+10,3	+ 9,8	+ 8,9	+ 8,1	+ 7,8	+ 7,2	+ 6,4	+ 6,0	+ 6,0	+12,9
16	+10,8	+ 9,0	+ 8,2	+ 8,9	+ 8,6	+ 8,4	+ 8,3	+ 8,5	+ 6,3	+12,5
17	+10,1	+ 9,1	+ 9,8	+ 8,4	+ 8,5	+ 8,7	+ 7,9	+ 7,5	+ 7,5	+12,1
18	+11,8	+ 9,8	+ 9,0	+ 8,4	+ 8,0	+ 8,2	+ 7,9	+ 8,0	+ 6,2	+13,9
19	+10,7	+10,0	+10,0	+ 9,0	+ 9,7	+ 9,9	+ 9,5	+ 9,4	+ 7,3	+15,0
20	+ 9,8	+ 9,8	+ 9,4	+ 9,3	+ 9,0	+ 9,0	+ 8,6	+ 8,4	+ 8,4	+12,1
21	+ 9,5	+ 9,8	+ 9,4	+ 9,2	+ 9,2	+ 9,2	+ 9,2	+ 9,2	+ 8,0	+14,0
22	+10,6	+10,0	+ 9,8	+ 9,5	+ 9,5	+ 9,4	+ 9,4	+ 9,1	+ 8,6	+11,4
23	+10,0	+ 9,6	+ 9,0	+ 9,0	+ 8,8	+ 8,5	+ 8,4	+ 8,1	+ 8,1	+14,3
24	+ 9,8	+ 8,9	+ 9,0	+ 8,5	+ 8,8	+ 8,4	+ 8,1	+ 8,0	+ 7,7	+13,5
25	+10,0	+ 8,6	+ 7,9	+ 7,3	+ 7,0	+ 6,8	+ 7,1	+ 6,0	+ 6,0	+12,0
26	+ 9,4	+ 8,5	+ 7,9	+ 7,0	+ 6,0	+ 5,4	+ 5,5	+ 5,3	+ 4,8	+12,5
27	+ 9,5	+ 9,2	+ 9,0	+ 8,9	+ 8,3	+ 8,2	+ 8,0	+ 7,6	+ 5,0	+12,2
28	+ 9,3	+ 9,1	+ 9,0	+ 8,8	+ 8,8	+ 8,4	+ 8,6	+ 8,5	+ 6,7	+12,0
29	+ 9,6	+ 9,1	+ 9,0	+ 9,0	+ 9,0	+ 8,8	+ 8,8	+ 8,7	+ 7,6	+12,5
30	+10,0	+10,0	+10,0	+ 9,6	+ 9,5	+ 9,2	+ 8,7	+ 8,3	+ 8,3	+11,9
31	+ 9,8	+ 9,2	+ 8,5	+ 8,0	+ 7,8	+ 7,7	+ 7,6	+ 7,6	+ 7,6	+10,2

Température de l'air. **SEPTEMBRE.** Thermomètre octogésimal.

Date.	0h	1h	2h	3h	4h	5h	6h	7h	8h	9h	10h	11h	12h	13h	14h	15h
1	+ 7,5	+ 7,3	+ 7,2	+ 7,7	+ 8,3	+ 8,2	+ 8,0	+ 8,0	+ 7,9	+ 8,4	+ 8,7	+ 8,2	+10,0	+ 9,0	+ 8,8	+ 8,0
2	+ 6,5	+ 6,6	+ 6,6	+ 6,3	+ 7,2	+ 8,0	+ 8,8	+10,8	+12,0	+13,0	+14,8	+13,0	+12,3	+13,2	+10,3	+10,1
3	+ 4,6	+ 4,7	+ 4,4	+ 4,3	+ 5,0	+ 5,5	+ 6,8	+10,2	+11,0	+11,2	+11,6	+11,5	+11,2	+10,8	+11,0	+10,5
4	+ 5,7	+ 5,5	+ 4,5	+ 4,2	+ 5,0	+ 7,7	+ 9,2	+10,4	+11,1	+11,9	+11,9	+11,2	+10,6	+10,0	+ 9,9	+ 9,4
5	+ 3,9	+ 4,0	+ 3,8	+ 3,6	+ 4,1	+ 6,7	+ 8,5	+10,8	+12,0	+13,0	+14,0	+13,8	+13,3	+13,4	+12,6	+12,0
6	+ 7,9	+ 8,0	+ 8,1	+ 8,0	+ 8,8	+10,0	+11,4	+12,3	+13,0	+14,0	+15,0	+14,2	+15,1	+15,0	+15,0	+14,0
7	+11,8	+11,3	+11,0	+10,3	+10,5	+11,0	+11,0	+11,1	+11,4	+12,0	+11,8	+11,5	+11,3	+11,6	+12,0	+12,0
8	+ 9,9	+ 9,8	+ 9,5	+ 9,2	+ 9,8	+11,0	+11,5	+10,8	+10,9	+11,0	+11,0	+11,0	+10,3	+11,0	+10,0	+ 9,7
9	+ 8,2	+ 7,9	+ 8,0	+ 8,0	+ 7,7	+ 8,5	+ 8,7	+ 9,1	+10,3	+11,3	+12,0	+11,5	+11,0	+10,7	+10,2	+10,0
10	+ 7,0	+ 7,2	+ 7,5	+ 7,2	+ 7,8	+ 8,7	+10,4	+11,0	+11,2	+11,0	+10,7	+11,0	+10,4	+10,2	+ 9,9	+10,0
11	+ 8,6	+ 8,8	+ 9,2	+ 9,0	+ 9,1	+ 9,3	+ 9,5	+ 9,4	+ 9,3	+ 8,6	+ 9,0	+10,0	+ 9,8	+10,3	+ 9,5	+ 9,0
12	+ 6,0	+ 6,2	+ 6,6	+ 6,9	+ 6,8	+ 7,2	+ 8,0	+ 8,0	+ 8,2	+ 8,6	+ 9,1	+ 9,7	+ 9,0	+ 9,1	+ 8,6	+ 9,0
13	+ 7,6	+ 7,8	+ 7,5	+ 7,3	+ 8,1	+ 8,0	+ 8,3	+ 8,3	+ 9,5	+ 9,0	+ 9,2	+ 9,6	+10,1	+ 9,8	+10,0	+ 9,6
14	+ 8,1	+ 8,3	+ 8,3	+ 8,1	+ 8,0	+ 8,6	+ 9,4	+ 9,2	+ 9,5	+ 9,3	+ 9,1	+ 9,3	+ 8,9	+ 8,8	+ 8,5	+ 8,9
15	+ 7,9	+ 8,0	+ 7,8	+ 7,1	+ 7,3	+ 7,5	+ 7,6	+ 7,5	+ 7,8	+ 8,0	+ 7,8	+ 7,7	+ 8,0	+ 8,1	+ 8,1	+ 8,0
16	+ 7,5	+ 7,3	+ 6,8	+ 6,6	+ 7,0	+ 8,2	+ 9,0	+ 8,4	+ 8,1	+ 9,1	+10,0	+12,0	+ 6,8	+ 7,0	+ 7,0	+ 6,4
17	+ 5,9	+ 5,7	+ 5,8	+ 5,6	+ 5,9	+ 6,1	+ 7,3	+ 7,0	+ 7,5	+ 8,0	+ 8,7	+ 8,3	+ 8,8	+ 8,6	+ 8,3	+ 7,6
18	+ 5,6	+ 5,5	+ 5,5	+ 5,4	+ 5,6	+ 6,2	+ 6,7	+ 7,2	+ 7,8	+ 8,5	+ 9,0	+ 9,3	+ 9,9	+ 9,2	+ 8,3	+ 7,7
19	+ 6,5	+ 6,3	+ 6,2	+ 6,9	+ 7,1	+ 7,5	+ 7,9	+ 8,0	+ 7,2	+ 7,5	+ 7,3	+ 7,2	+ 7,0	+ 7,2	+ 7,6	+ 7,3
20	+ 7,0	+ 7,0	+ 7,0	+ 6,7	+ 6,5	+ 6,6	+ 6,8	+ 6,4	+ 7,7	+ 8,1	+ 7,9	+ 9,1	+ 9,3	+ 9,2	+ 8,8	+ 8,6
21	+ 6,3	+ 5,9	+ 6,0	+ 5,8	+ 6,2	+ 6,4	+ 6,7	+ 7,8	+ 8,7	+ 9,3	+ 9,1	+ 8,8	+ 8,2	+ 7,7	+ 7,5	+ 7,3
22	+ 2,6	+ 2,5	+ 2,3	+ 2,2	+ 3,5	+ 5,0	+ 5,7	+ 6,8	+ 7,4	+ 8,1	+ 8,1	+ 8,2	+ 8,0	+ 7,5	+ 7,2	+ 7,0
23	+ 6,5	+ 6,5	+ 6,4	+ 6,6	+ 6,8	+ 7,0	+ 7,0	+ 7,7	+ 7,9	+ 7,6	+ 8,0	+ 8,0	+ 8,0	+ 7,8	+ 7,5	+ 7,4
24	+ 7,5	+ 7,0	+ 6,7	+ 6,4	+ 6,6	+ 6,9	+ 7,0	+ 7,0	+ 6,9	+ 7,5	+ 7,5	+ 7,9	+ 7,0	+ 7,0	+ 7,1	+ 6,7
25	+ 3,4	+ 3,1	+ 2,8	+ 2,7	+ 3,0	+ 6,1	+ 6,8	+ 7,1	+ 8,0	+ 8,4	+ 9,0	+ 9,6	+ 9,8	+ 9,5	+ 9,2	+ 8,8
26	+ 4,9	+ 4,8	+ 4,6	+ 4,6	+ 5,0	+ 6,0	+ 6,9	+ 7,7	+ 8,2	+ 8,5	+ 8,3	+ 8,0	+ 7,8	+ 7,1	+ 7,1	+ 7,0
27	+ 4,2	+ 4,0	+ 4,2	+ 4,4	+ 5,2	+ 6,0	+ 6,9	+ 7,1	+ 8,1	+ 9,3	+10,1	+10,0	+ 9,3	+ 8,9	+ 8,1	+ 7,6
28	+ 3,3	+ 3,0	+ 3,6	+ 3,3	+ 4,2	+ 6,0	+ 7,0	+ 7,2	+ 6,6	+ 6,1	+ 6,0	+ 6,0	+ 6,2	+ 6,8	+ 6,8	+ 6,9
29	+ 6,0	+ 5,6	+ 5,8	+ 5,8	+ 6,4	+ 6,4	+ 6,4	+ 7,1	+ 7,1	+ 7,4	+ 7,1	+ 7,9	+ 7,4	+ 7,1	+ 7,2	+ 7,0
30	+ 6,1	+ 6,0	+ 6,1	+ 6,0	+ 5,8	+ 6,3	+ 7,3	+ 7,8	+ 8,2	+ 8,3	+ 8,0	+ 7,8	+ 7,9	+ 7,8	+ 7,6	+ 7,3

OCTOBRE.

1	+ 6,6	+ 6,5	+ 6,2	+ 6,4	+ 6,8	+ 7,1	+ 7,5	+ 6,9	+ 7,5	+ 7,0	+ 7,5	+ 7,7	+ 8,0	+ 8,2	+ 8,0	+ 7,8
2	+ 2,7	+ 2,4	+ 3,1	+ 3,0	+ 2,8	+ 3,2	+ 5,0	+ 5,4	+ 6,2	+ 6,0	+ 6,1	+ 5,7	+ 6,5	+ 6,4	+ 5,3	+ 5,5
3	+ 4,3	+ 4,0	+ 3,9	+ 3,3	+ 3,5	+ 3,6	+ 4,0	+ 5,8	+ 5,7	+ 7,2	+ 6,8	+ 7,2	+ 7,0	+ 6,0	+ 5,1	+ 4,8
4	+ 0,9	+ 0,7	— 0,2	— 0,3	— 0,1	+ 2,0	+ 3,3	+ 4,0	+ 5,7	+ 6,3	+ 7,0	+ 7,1	+ 7,0	+ 7,3	+ 6,4	+ 4,8
5	+ 0,3	+ 0,0	+ 0,1	+ 0,6	+ 1,2	+ 1,8	+ 4,8	+ 5,3	+ 6,0	+ 6,2	+ 6,4	+ 6,5	+ 6,4	+ 6,5	+ 6,3	+ 6,0
6	+ 4,2	+ 5,5	+ 6,8	+ 6,5	+ 6,6	+ 7,0	+ 6,8	+ 6,8	+ 6,7	+ 7,3	+ 7,7	+ 7,2	+ 8,0	+ 7,8	+ 7,2	+ 6,8
7	+ 7,7	+ 7,3	+ 6,9	+ 6,8	+ 6,5	+ 6,9	+ 7,2	+ 7,0	+ 7,8	+ 7,6	+ 9,0	+ 8,5	+ 8,8	+ 8,6	+ 8,0	+ 7,6
8	+ 6,0	+ 6,2	+ 6,2	+ 6,0	+ 5,8	+ 5,5	+ 5,4	+ 5,5	+ 5,8	+ 6,0	+ 6,3	+ 6,3	+ 6,0	+ 5,1	+ 5,0	+ 4,7
9	+ 2,9	+ 2,6	+ 2,2	+ 2,0	+ 2,3	+ 2,5	+ 3,2	+ 4,0	+ 4,9	+ 5,7	+ 3,7	+ 4,0	+ 4,7	+ 4,7	+ 4,1	+ 3,8
10	+ 2,7	+ 2,8	+ 2,6	+ 2,5	+ 2,9	+ 3,0	+ 3,6	+ 4,2	+ 4,8	+ 5,3	+ 6,0	+ 6,5	+ 5,8	+ 6,0	+ 5,3	+ 5,0
11	+ 2,4	+ 2,3	+ 2,0	+ 2,5	+ 3,0	+ 3,2	+ 4,3	+ 5,6	+ 5,9	+ 5,5	+ 6,3	+ 6,2	+ 6,2	+ 6,8	+ 6,8	+ 6,6
12	+ 6,4	+ 6,3	+ 6,3	+ 6,0	+ 6,0	+ 5,8	+ 6,0	+ 6,2	+ 6,3	+ 6,2	+ 6,2	+ 7,0	+ 7,3	+ 7,1	+ 6,8	+ 6,1
13	+ 5,0	+ 5,0	+ 5,0	+ 4,7	+ 5,0	+ 5,6	+ 6,1	+ 6,9	+ 7,8	+ 7,7	+ 8,7	+ 8,5	+ 8,8	+ 8,3	+ 8,5	+ 8,0
14	+ 6,5	+ 6,1	+ 5,8	+ 5,3	+ 7,0	+ 9,3	+ 9,4	+ 9,4	+ 9,5	+ 9,5	+10,0	+ 9,7	+10,0	+ 9,8	+ 9,9	+ 9,5
15	+ 7,9	+ 8,6	+ 9,2	+ 9,3	+10,3	+10,8	+11,5	+12,0	+12,2	+12,3	+12,4	+12,4	+12,3	+13,1	+14,1	+13,2
16	+10,4	+10,2	+ 9,8	+ 9,6	+ 9,5	+10,3	+11,0	+11,3	+13,0	+13,0	+15,2	+15,3	+14,8	+14,3	+12,4	+11,0
17	+ 5,2	+ 5,0	+ 4,7	+ 5,0	+ 4,9	+ 5,0	+ 7,3	+ 8,3	+ 9,1	+10,0	+10,4	+10,7	+10,0	+ 9,7	+ 8,5	+ 8,0
18	+ 4,5	+ 4,0	+ 3,7	+ 3,4	+ 3,6	+ 3,5	+ 4,7	+ 6,3	+ 6,6	+ 7,4	+ 8,0	+ 8,3	+ 8,3	+ 7,8	+ 6,6	+ 5,5
19	+ 3,1	+ 2,1	+ 2,0	+ 2,2	+ 2,2	+ 2,2	+ 4,2	+ 5,8	+ 7,2	+ 8,0	+ 8,6	+ 9,0	+ 8,8	+ 8,2	+ 7,4	+ 7,0
20	+ 2,6	+ 2,3	+ 2,1	+ 1,9	+ 1,6	+ 2,0	+ 3,3	+ 4,8	+ 5,8	+ 6,6	+ 7,0	+ 7,1	+ 6,5	+ 7,0	+ 6,8	+ 6,4
21	+ 5,7	+ 6,0	+ 5,2	+ 4,1	+ 3,9	+ 4,4	+ 5,0	+ 5,5	+ 7,0	+ 7,0	+ 8,0	+ 7,2	+ 7,3	+ 6,6	+ 6,0	+ 5,7
22	+ 1,7	+ 1,0	+ 0,5	+ 0,6	+ 1,0	+ 1,3	+ 2,8	+ 3,9	+ 5,4	+ 5,9	+ 6,1	+ 6,1	+ 6,1	+ 5,7	+ 5,0	+ 4,1
23	+ 3,5	+ 3,7	+ 3,8	+ 3,0	+ 3,4	+ 3,8	+ 4,0	+ 4,8	+ 5,1	+ 5,3	+ 5,5	+ 5,6	+ 5,4	+ 5,5	+ 5,5	+ 5,5
24	+ 5,8	+ 5,9	+ 5,8	+ 5,9	+ 6,0	+ 5,8	+ 6,1	+ 7,1	+ 7,7	+ 8,0	+ 8,0	+ 7,7	+ 8,1	+ 7,1	+ 6,9	+ 6,5
25	+ 6,5	+ 6,6	+ 6,7	+ 6,5	+ 6,6	+ 6,6	+ 6,8	+ 7,3	+ 7,0	+ 7,5	+ 7,3	+ 7,4	+ 7,9	+ 7,6	+ 7,2	+ 7,0
26	+ 5,2	+ 5,0	+ 4,0	+ 3,4	+ 3,9	+ 3,5	+ 3,8	+ 4,0	+ 5,0	+ 4,8	+ 6,1	+ 7,5	+ 7,9	+ 7,8	+ 7,3	+ 7,0
27	+ 6,3	+ 6,1	+ 5,8	+ 6,0	+ 6,1	+ 6,3	+ 6,5	+ 6,8	+ 6,8	+ 6,8	+ 6,8	+ 6,4	+ 6,0	+ 6,3	+ 6,0	+ 5,9
28	+ 5,0	+ 4,9	+ 5,1	+ 5,3	+ 5,6	+ 5,7	+ 6,0	+ 6,1	+ 6,5	+ 6,7	+ 6,4	+ 6,7	+ 7,0	+ 7,2	+ 7,4	+ 7,9
29	+ 7,2	+ 6,9	+ 6,8	+ 6,6	+ 6,5	+ 6,5	+ 6,7	+ 7,0	+ 7,4	+ 7,7	+ 7,9	+ 8,0	+ 7,4	+ 7,3	+ 7,0	+ 6,8
30	+ 6,1	+ 5,8	+ 6,0	+ 5,9	+ 6,0	+ 6,0	+ 6,4	+ 7,6	+ 7,9	+ 8,6	+ 9,2	+ 8,8	+10,0	+ 9,0	+ 8,0	+ 7,2
31	+ 9,9	+ 9,8	+10,2	+10,0	+10,3	+10,0	+10,0	+10,0	+10,0	+ 9,5	+10,0	+10,0	+10,0	+ 9,9	+10,0	+ 9,0

Température de l'air. **SEPTEMBRE.** Thermomètre octogésimal.

Date.	16h	17h	18h	19h	20h	21h	22h	23h	Minimum.	Max.
1	+ 8,0	+ 7,9	+ 7,5	+ 7,2	+ 6,9	+ 6,8	+ 7,0	+ 6,7	+ 6,7	+10,0
2	+ 9,4	+ 8,3	+ 7,5	+ 6,9	+ 6,3	+ 5,8	+ 5,4	+ 5,0	+ 5,0	+14,8
3	+ 8,0	+ 7,5	+ 7,0	+ 7,0	+ 6,9	+ 6,7	+ 6,4	+ 5,8	+ 4,3	+11,6
4	+ 8,2	+ 7,0	+ 6,0	+ 5,6	+ 5,0	+ 4,7	+ 4,8	+ 4,4	+ 4,2	+11,9
5	+10,7	+ 9,8	+ 9,2	+ 8,8	+ 9,0	+ 9,0	+ 9,9	+ 7,9	+ 3,6	+14,0
6	+14,0	+13,2	+13,7	+13,6	+13,4	+13,0	+13,0	+12,2	+ 7,9	+15,1
7	+12,0	+11,8	+12,0	+12,0	+12,9	+10,9	+10,3	+10,1	+10,1	+12,9
8	+ 9,4	+ 9,2	+ 9,1	+ 9,0	+ 9,0	+ 8,6	+ 8,3	+ 8,4	+ 8,3	+11,5
9	+ 9,7	+ 8,8	+ 8,0	+ 8,0	+ 7,8	+ 7,0	+ 7,0	+ 6,9	+ 6,9	+12,0
10	+ 9,0	+ 7,6	+ 7,1	+ 7,0	+ 7,8	+ 8,0	+ 8,2	+ 8,3	+ 7,0	+11,2
11	+ 8,2	+ 7,0	+ 6,6	+ 6,7	+ 6,9	+ 6,5	+ 6,4	+ 6,2	+ 6,2	+10,3
12	+ 8,0	+ 8,2	+ 8,5	+ 8,2	+ 8,3	+ 8,2	+ 8,0	+ 7,7	+ 6,0	+ 9,7
13	+ 9,2	+ 8,8	+ 8,3	+ 8,0	+ 8,0	+ 7,8	+ 7,5	+ 8,0	+ 7,3	+10,1
14	+ 8,5	+ 8,4	+ 8,2	+ 8,5	+ 8,4	+ 8,0	+ 8,0	+ 8,1	+ 8,0	+ 9,5
15	+ 7,9	+ 7,8	+ 7,8	+ 7,8	+ 7,8	+ 7,7	+ 7,7	+ 7,5	+ 7,1	+ 8,1
16	+ 6,1	+ 6,1	+ 6,3	+ 6,0	+ 6,0	+ 5,8	+ 5,8	+ 5,8	+ 5,8	+12,0
17	+ 6,9	+ 6,3	+ 6,1	+ 6,0	+ 6,0	+ 6,0	+ 5,9	+ 5,6	+ 5,6	+ 8,8
18	+ 7,3	+ 7,1	+ 6,9	+ 6,8	+ 6,6	+ 6,5	+ 6,2	+ 6,3	+ 5,4	+ 9,9
19	+ 7,0	+ 7,0	+ 7,0	+ 7,1	+ 7,1	+ 7,0	+ 7,0	+ 7,0	+ 6,2	+ 8,0
20	+ 7,9	+ 6,7	+ 7,0	+ 7,0	+ 7,0	+ 6,7	+ 6,8	+ 6,0	+ 6,0	+ 9,3
21	+ 6,6	+ 5,7	+ 5,0	+ 4,5	+ 4,0	+ 4,0	+ 3,0	+ 2,8	+ 2,8	+ 9,3
22	+ 6,9	+ 6,9	+ 7,0	+ 6,7	+ 6,8	+ 7,0	+ 6,8	+ 6,6	+ 2,2	+ 8,2
23	+ 7,3	+ 7,1	+ 7,0	+ 7,0	+ 7,0	+ 6,8	+ 6,7	+ 7,1	+ 6,4	+ 8,0
24	+ 6,0	+ 6,0	+ 5,9	+ 5,1	+ 4,4	+ 3,9	+ 3,5	+ 3,5	+ 3,5	+ 7,9
25	+ 7,6	+ 6,8	+ 5,8	+ 5,0	+ 4,9	+ 5,1	+ 5,3	+ 5,1	+ 2,7	+ 9,8
26	+ 6,4	+ 6,2	+ 6,1	+ 6,0	+ 5,4	+ 4,9	+ 4,6	+ 4,3	+ 4,3	+ 8,5
27	+ 6,2	+ 5,4	+ 4,6	+ 4,0	+ 4,3	+ 3,9	+ 3,8	+ 3,7	+ 3,7	+10,1
28	+ 7,0	+ 7,3	+ 6,7	+ 6,0	+ 6,3	+ 5,9	+ 5,7	+ 5,8	+ 3,0	+ 7,3
29	+ 6,3	+ 6,3	+ 6,9	+ 7,0	+ 6,8	+ 6,5	+ 6,4	+ 6,3	+ 5,6	+ 7,9
30	+ 7,3	+ 7,1	+ 7,1	+ 6,9	+ 6,8	+ 6,8	+ 6,6	+ 6,5	+ 5,8	+ 8,3

OCTOBRE.

1	+ 7,4	+ 6,9	+ 5,8	+ 5,0	+ 4,4	+ 3,9	+ 3,4	+ 2,9	+ 2,9	+ 8,2
2	+ 5,0	+ 5,0	+ 4,9	+ 5,0	+ 5,0	+ 4,9	+ 5,2	+ 4,7	+ 2,4	+ 6,5
3	+ 3,8	+ 3,3	+ 2,6	+ 2,0	+ 2,0	+ 1,3	+ 1,5	+ 1,2	+ 1,2	+ 7,2
4	+ 3,2	+ 2,8	+ 2,1	+ 1,8	+ 1,5	+ 1,4	+ 1,2	+ 1,0	— 0,3	+ 7,3
5	+ 6,2	+ 6,2	+ 6,2	+ 5,5	+ 5,2	+ 4,6	+ 4,5	+ 4,5	+ 0,0	+ 6,5
6	+ 6,8	+ 7,0	+ 7,0	+ 7,7	+ 7,8	+ 7,5	+ 7,5	+ 7,8	+ 4,2	+ 8,0
7	+ 7,0	+ 6,8	+ 7,0	+ 7,0	+ 6,6	+ 6,3	+ 6,3	+ 6,3	+ 6,3	+ 9,0
8	+ 4,9	+ 4,8	+ 4,9	+ 4,3	+ 4,0	+ 4,0	+ 3,6	+ 3,3	+ 3,3	+ 6,3
9	+ 3,1	+ 3,0	+ 3,0	+ 2,8	+ 2,6	+ 2,7	+ 2,7	+ 2,5	+ 2,0	+ 5,7
10	+ 4,1	+ 3,4	+ 3,7	+ 3,1	+ 2,2	+ 2,0	+ 2,3	+ 2,6	+ 2,0	+ 6,5
11	+ 7,0	+ 7,0	+ 7,2	+ 7,0	+ 7,0	+ 6,8	+ 6,5	+ 6,4	+ 2,0	+ 7,2
12	+ 5,3	+ 5,8	+ 5,3	+ 4,9	+ 5,0	+ 4,8	+ 4,8	+ 4,7	+ 4,7	+ 7,3
13	+ 8,0	+ 7,8	+ 7,4	+ 7,9	+ 9,3	+ 8,2	+ 7,6	+ 7,0	+ 4,7	+ 9,3
14	+ 9,8	+ 9,4	+ 8,9	+ 8,6	+ 8,2	+ 8,3	+ 7,8	+ 7,7	+ 5,3	+10,0
15	+12,0	+11,3	+10,8	+ 9,5	+10,0	+10,9	+10,3	+10,4	+ 7,9	+14,1
16	+ 9,0	+ 8,4	+ 7,8	+ 8,8	+ 6,8	+ 6,5	+ 6,2	+ 5,6	+ 5,6	+15,3
17	+ 7,7	+ 6,3	+ 5,5	+ 4,9	+ 5,1	+ 4,8	+ 4,6	+ 4,8	+ 4,6	+10,7
18	+ 4,3	+ 4,0	+ 3,3	+ 3,3	+ 3,0	+ 3,2	+ 4,0	+ 3,4	+ 3,0	+ 8,3
19	+ 6,2	+ 5,4	+ 4,3	+ 3,4	+ 2,5	+ 3,2	+ 3,0	+ 2,9	+ 2,0	+ 9,0
20	+ 6,4	+ 6,4	+ 6,5	+ 6,5	+ 6,3	+ 6,1	+ 5,9	+ 6,0	+ 1,6	+ 7,1
21	+ 5,5	+ 5,5	+ 5,8	+ 5,0	+ 5,9	+ 5,0	+ 3,9	+ 2,2	+ 2,2	+ 8,0
22	+ 3,9	+ 3,2	+ 2,9	+ 3,3	+ 3,6	+ 4,0	+ 3,6	+ 3,5	+ 0,5	+ 6,1
23	+ 5,5	+ 5,6	+ 5,6	+ 5,7	+ 5,9	+ 5,9	+ 5,9	+ 6,0	+ 3,0	+ 6,0
24	+ 6,4	+ 6,4	+ 6,5	+ 6,5	+ 6,5	+ 6,5	+ 6,5	+ 6,5	+ 5,8	+ 8,1
25	+ 6,6	+ 6,3	+ 6,1	+ 6,0	+ 5,8	+ 5,6	+ 5,5	+ 5,3	+ 5,3	+ 7,9
26	+ 7,0	+ 6,8	+ 6,7	+ 6,4	+ 6,2	+ 6,3	+ 6,0	+ 6,0	+ 3,4	+ 7,9
27	+ 6,0	+ 5,7	+ 5,5	+ 5,6	+ 5,7	+ 5,7	+ 5,5	+ 5,2	+ 5,2	+ 6,8
28	+ 8,0	+ 8,0	+ 8,0	+ 8,0	+ 7,9	+ 7,6	+ 7,2	+ 7,0	+ 4,9	+ 8,0
29	+ 6,5	+ 6,4	+ 6,1	+ 6,3	+ 6,5	+ 6,7	+ 6,4	+ 6,3	+ 6,1	+ 8,0
30	+ 6,9	+ 6,5	+ 8,0	+ 9,2	+ 9,4	+10,3	+10,3	+10,1	+ 5,8	+10,3
31	+ 9,6	+ 9,5	+ 9,2	+ 8,6	+ 7,8	+ 7,3	+ 6,5	+ 6,2	+ 6,2	+10,3

Température de l'air. **NOVEMBRE.** Thermomètre octogésimal.

Date.	0h	1h	2h	3h	4h	5h	6h	7h	8h	9h	10h	11h	12h	13h	14h	15h
1	+ 6,2	+ 6,2	+ 6,2	+ 6,2	+ 6,3	+ 6,3	+ 7,0	+ 7,3	+ 8,2	+ 8,3	+ 8,1	+ 7,8	+ 7,8	+ 8,1	+ 8,2	+ 7,9
2	+ 4,8	+ 5,1	+ 5,0	+ 5,0	+ 5,0	+ 5,1	+ 5,1	+ 5,3	+ 5,9	+ 6,0	+ 6,0	+ 6,2	+ 6,0	+ 6,0	+ 5,8	+ 5,4
3	+ 4,2	+ 4,3	+ 4,0	+ 3,6	+ 3,3	+ 3,5	+ 3,7	+ 4,0	+ 4,2	+ 4,6	+ 5,0	+ 5,6	+ 5,9	+ 5,2	+ 4,5	+ 4,1
4	+ 4,6	+ 5,0	+ 5,5	+ 5,4	+ 5,2	+ 5,5	+ 5,7	+ 5,8	+ 6,0	+ 5,3	+ 6,0	+ 6,0	+ 5,0	+ 4,7	+ 4,8	+ 4,6
5	+ 3,5	+ 3,5	+ 3,5	+ 3,3	+ 3,2	+ 3,5	+ 3,3	+ 3,3	+ 5,5	+ 5,2	+ 5,9	+ 6,7	+ 6,4	+ 6,1	+ 5,0	+ 3,3
6	— 0,3	— 0,6	— 0,8	— 0,9	— 0,8	— 0,8	— 0,0	+ 1,0	+ 2,2	+ 3,1	+ 3,2	+ 3,4	+ 3,5	+ 2,8	+ 2,2	+ 0,8
7	— 2,0	— 2,0	— 1,9	— 3,2	— 3,0	— 2,2	— 1,8	— 0,5	+ 1,0	+ 1,8	+ 2,0	+ 2,1	+ 2,0	+ 1,9	— 0,0	— 0,8
8	— 4,1	— 4,3	— 4,2	— 4,0	— 3,7	— 3,1	— 2,7	— 1,1	+ 1,0	+ 1,7	+ 2,0	+ 2,0	+ 1,8	+ 1,3	+ 0,2	— 0,8
9	— 2,3	— 2,1	— 2,3	— 2,5	— 2,5	— 2,3	— 1,2	— 0,0	+ 2,0	+ 2,5	+ 2,8	+ 3,0	+ 3,0	+ 2,9	+ 2,8	+ 2,6
10	+ 1,1	+ 1,8	+ 1,5	+ 1,8	+ 1,8	+ 2,0	+ 2,1	+ 2,8	+ 3,1	+ 3,3	+ 3,3	+ 3,2	+ 3,8	+ 3,5	+ 3,2	+ 2,8
11	+ 2,4	+ 2,3	+ 2,0	+ 2,0	+ 1,8	+ 1,6	+ 1,8	+ 2,2	+ 3,2	+ 3,9	+ 4,4	+ 4,7	+ 4,0	+ 3,9	+ 3,0	+ 4,0
12	+ 4,8	+ 4,8	+ 4,5	+ 4,4	+ 4,4	+ 4,2	+ 4,0	+ 5,0	+ 4,5	+ 4,7	+ 5,0	+ 4,8	+ 4,3	+ 4,4	+ 4,2	+ 4,0
13	+ 4,5	+ 4,7	+ 4,8	+ 5,0	+ 5,3	+ 5,5	+ 5,3	+ 5,3	+ 5,5	+ 5,8	+ 5,8	+ 5,7	+ 5,5	+ 4,5	+ 4,0	+ 4,3
14	+ 3,9	+ 3,8	+ 3,6	+ 4,3	+ 4,3	+ 4,0	+ 4,2	+ 4,2	+ 4,4	+ 3,9	+ 3,9	+ 4,0	+ 4,0	+ 4,0	+ 3,9	+ 4,0
15	+ 1,0	+ 0,9	+ 0,8	+ 1,1	+ 1,7	+ 2,0	+ 2,0	+ 2,8	+ 3,0	+ 3,5	+ 4,0	+ 4,1	+ 4,3	+ 4,0	+ 3,8	+ 3,4
16	+ 1,8	+ 2,0	+ 1,9	+ 1,6	+ 1,8	+ 2,0	+ 2,1	+ 5,5	+ 2,9	+ 2,9	+ 3,0	+ 2,3	+ 2,3	+ 2,0	+ 2,0	+ 2,0
17	+ 2,1	+ 2,3	+ 2,6	+ 2,2	+ 2,8	+ 3,4	+ 3,8	+ 4,0	+ 4,0	+ 4,2	+ 3,8	+ 2,7	+ 2,7	+ 2,9	+ 2,2	+ 2,3
18	+ 1,3	+ 1,3	+ 1,5	+ 1,6	+ 1,6	+ 1,4	+ 2,0	+ 2,1	+ 2,2	+ 2,8	+ 2,7	+ 2,9	+ 3,0	+ 3,0	+ 3,0	+ 3,1
19	+ 0,6	+ 0,5	+ 0,3	— 0,2	— 0,3	— 0,0	+ 0,8	+ 1,2	+ 2,3	+ 2,8	+ 2,6	+ 2,5	+ 2,8	+ 3,0	+ 1,3	+ 1,2
20	+ 0,3	— 0,2	— 0,6	— 0,8	— 0,6	— 0,3	— 0,0	+ 0,2	+ 1,0	+ 1,0	+ 1,2	+ 2,3	+ 1,6	+ 0,9	+ 0,4	— 0,0
21	— 3,0	— 3,6	— 3,2	— 3,3	— 2,8	— 2,2	— 1,8	— 1,5	— 1,0	— 0,4	+ 0,4	+ 0,3	+ 0,1	+ 0,2	+ 0,2	+ 0,9
22	+ 4,2	+ 3,8	+ 4,0	+ 4,1	+ 4,3	+ 4,3	+ 4,4	+ 4,0	+ 3,0	+ 3,0	+ 3,0	+ 3,5	+ 3,8	+ 3,4	+ 3,0	+ 2,9
23	+ 2,0	+ 2,0	+ 2,0	+ 1,6	+ 1,4	+ 1,2	+ 1,0	+ 1,2	+ 2,0	+ 2,3	+ 2,7	+ 2,8	+ 2,1	+ 2,0	+ 1,9	+ 1,5
24	+ 1,6	+ 1,4	+ 1,2	+ 1,0	+ 1,1	+ 1,0	+ 1,1	+ 1,5	+ 2,1	+ 3,0	+ 3,0	+ 3,0	+ 3,2	+ 3,3	+ 3,0	+ 2,7
25	+ 1,6	+ 1,4	+ 1,5	+ 1,7	+ 2,3	+ 2,7	+ 2,8	+ 3,0	+ 3,5	+ 3,5	+ 3,9	+ 3,5	+ 3,9	+ 3,9	+ 3,1	+ 2,9
26	+ 1,7	+ 1,6	+ 1,8	+ 1,9	+ 1,9	+ 1,9	+ 1,8	+ 1,3	+ 2,2	+ 3,0	+ 3,2	+ 3,0	+ 2,5	+ 2,0	+ 1,5	+ 1,2
27	+ 3,8	+ 4,0	+ 4,1	+ 4,5	+ 4,9	+ 4,5	+ 4,0	+ 4,0	+ 3,6	+ 3,3	+ 3,0	+ 2,9	+ 2,6	+ 2,0	+ 2,2	+ 2,7
28	+ 1,6	+ 1,3	+ 1,5	+ 1,8	+ 1,8	+ 1,9	+ 1,5	+ 1,8	+ 1,5	+ 1,5	+ 1,4	+ 1,3	+ 1,2	+ 1,0	+ 1,0	+ 1,0
29	+ 0,5	+ 0,8	+ 0,9	+ 0,8	+ 1,4	+ 1,8	+ 2,0	+ 2,2	+ 2,0	+ 2,3	+ 2,5	+ 2,8	+ 2,9	+ 3,0	+ 3,9	+ 3,8
30	+ 5,6	+ 5,3	+ 5,0	+ 5,0	+ 5,2	+ 5,3	+ 5,5	+ 5,7	+ 5,4	+ 6,1	+ 6,0	+ 6,9	+ 7,0	+ 7,0	+ 7,0	+ 6,8

DÉCEMBRE.

1	+ 5,4	+ 5,3	+ 5,2	+ 4,6	+ 4,2	+ 4,0	+ 3,2	+ 2,3	+ 1,2	+ 1,3	+ 1,5	+ 1,6	+ 1,2	— 0,0	— 0,0	+ 0,1
2	+ 1,0	+ 1,0	+ 0,7	+ 0,6	+ 0,4	+ 0,5	+ 0,2	+ 0,1	+ 1,0	+ 1,2	+ 2,0	+ 2,0	+ 2,0	+ 2,4	+ 2,6	+ 2,9
3	+ 3,4	+ 3,2	+ 3,1	+ 3,0	+ 3,0	+ 3,7	+ 4,5	+ 4,8	+ 4,3	+ 4,3	+ 4,0	+ 4,0	+ 3,8	+ 4,9	+ 4,3	+ 4,9
4	+ 2,3	+ 2,2	+ 2,0	+ 2,0	+ 2,2	+ 2,3	+ 2,4	+ 2,0	+ 2,9	+ 3,0	+ 3,2	+ 3,0	+ 2,8	+ 2,8	+ 2,5	+ 2,0
5	+ 3,2	+ 3,9	+ 4,0	+ 3,8	+ 4,6	+ 5,4	+ 6,0	+ 6,2	+ 6,0	+ 6,4	+ 6,3	+ 6,7	+ 6,8	+ 7,0	+ 6,8	+ 6,9
6	+ 3,5	+ 3,3	+ 3,3	+ 3,2	+ 3,3	+ 3,4	+ 3,4	+ 3,4	+ 3,8	+ 3,7	+ 3,8	+ 4,0	+ 4,0	+ 3,6	+ 3,3	+ 2,8
7	+ 3,5	+ 3,1	+ 3,1	+ 3,3	+ 4,0	+ 4,8	+ 5,2	+ 5,5	+ 5,3	+ 5,5	+ 5,0	+ 5,2	+ 5,0	+ 5,0	+ 4,9	+ 4,7
8	+ 2,6	+ 2,2	+ 2,0	+ 2,5	+ 3,1	+ 3,5	+ 3,0	+ 3,0	+ 2,9	+ 3,0	+ 3,0	+ 2,9	+ 2,8	+ 2,8	+ 2,6	+ 2,1
9	+ 2,6	+ 2,1	+ 2,0	+ 2,0	+ 2,0	+ 1,9	+ 1,0	+ 1,0	+ 1,0	+ 1,8	+ 2,0	+ 1,9	+ 1,9	+ 1,8	+ 2,0	+ 1,3
10	+ 2,9	+ 3,2	+ 3,0	+ 3,0	+ 3,0	+ 3,1	+ 3,0	+ 3,0	+ 3,0	+ 3,0	+ 3,0	+ 3,2	+ 3,0	+ 2,9	+ 3,0	+ 2,8
11	+ 3,4	+ 3,4	+ 3,3	+ 3,3	+ 3,3	+ 3,5	+ 3,6	+ 3,0	+ 3,5	+ 3,0	+ 3,8	+ 3,5	+ 3,3	+ 3,0	+ 2,8	+ 2,3
12	+ 1,3	+ 1,2	+ 1,3	+ 1,2	+ 1,1	+ 1,0	+ 1,0	+ 1,5	+ 1,5	+ 2,1	+ 2,0	+ 2,1	+ 2,2	+ 2,0	+ 1,7	+ 2,0
13	+ 2,0	+ 1,9	+ 1,8	+ 2,0	+ 1,8	+ 1,9	+ 2,3	+ 2,1	+ 2,2	+ 2,1	+ 1,9	+ 2,0	+ 2,0	+ 2,0	+ 2,0	+ 2,3
14	+ 2,8	+ 2,7	+ 2,2	+ 1,9	+ 2,0	+ 2,8	+ 3,0	+ 2,9	+ 2,5	+ 2,2	+ 2,0	+ 1,8	+ 1,5	+ 1,3	+ 1,3	+ 1,6
15	+ 0,7	+ 0,1	+ 1,0	+ 0,2	— 0,0	— 0,4	— 0,4	— 0,3	— 0,2	+ 0,3	+ 0,5	+ 1,0	+ 1,0	+ 0,5	— 0,2	— 0,2
16	— 0,0	+ 0,8	+ 2,2	+ 3,0	+ 3,2	+ 3,3	+ 3,4	+ 3,0	+ 3,7	+ 3,3	+ 3,0	+ 2,2	+ 1,7	+ 1,3	+ 1,2	+ 1,0
17	+ 0,9	+ 0,8	+ 0,9	+ 0,8	+ 1,0	+ 1,0	+ 1,0	+ 1,4	+ 1,3	+ 1,5	+ 1,3	+ 1,0	+ 1,0	+ 1,0	+ 0,9	+ 0,8
18	+ 0,4	+ 0,4	+ 0,4	+ 0,5	+ 0,4	+ 0,4	+ 0,3	+ 0,2	+ 0,5	+ 0,8	+ 1,0	+ 1,0	+ 1,0	+ 1,0	+ 0,9	+ 0,5
19	— 1,4	— 1,9	— 2,0	— 2,2	— 1,4	— 0,3	+ 0,3	+ 0,5	+ 0,8	+ 1,0	+ 1,2	+ 1,7	+ 2,3	+ 2,7	+ 3,0	+ 3,2
20	+ 3,3	+ 3,2	+ 3,3	+ 3,5	+ 3,7	+ 3,8	+ 3,7	+ 3,4	+ 3,8	+ 3,2	+ 3,2	+ 3,1	+ 2,8	+ 2,4	+ 2,3	+ 1,7
21	+ 1,8	+ 1,6	+ 1,5	+ 1,0	+ 1,0	+ 1,0	+ 0,8	+ 0,8	+ 1,3	+ 1,7	+ 2,2	+ 2,6	+ 2,3	+ 1,1	+ 0,4	+ 0,4
22	+ 1,7	+ 2,0	+ 2,0	+ 2,1	+ 2,2	+ 2,4	+ 2,9	+ 2,8	+ 2,0	+ 1,6	+ 3,3	+ 3,7	+ 3,4	+ 3,6	+ 4,0	+ 3,8
23	+ 3,6	+ 3,6	+ 3,8	+ 4,0	+ 4,3	+ 4,4	+ 4,6	+ 4,5	+ 4,7	+ 4,8	+ 4,8	+ 4,8	+ 4,7	+ 4,5	+ 4,3	+ 4,8
24	+ 3,9	+ 3,4	+ 3,5	+ 3,1	+ 3,0	+ 3,0	+ 2,7	+ 1,8	+ 0,9	+ 0,4	— 0,0	+ 0,2	+ 0,1	— 0,7	— 0,3	— 0,3
25	+ 0,9	+ 1,3	+ 1,8	+ 2,0	+ 1,4	+ 1,5	+ 1,0	+ 1,0	+ 1,1	+ 1,3	+ 1,9	+ 1,9	+ 1,6	+ 1,5	+ 1,6	+ 1,3
26	+ 2,3	+ 2,0	+ 2,0	+ 2,1	+ 2,1	+ 2,2	+ 2,3	+ 2,8	+ 2,8	+ 2,4	+ 3,0	+ 2,6	+ 2,3	+ 2,0	+ 2,3	+ 2,6
27	+ 3,2	+ 3,2	+ 2,9	+ 3,0	+ 3,2	+ 3,0	+ 2,8	+ 3,0	+ 3,0	+ 3,1	+ 2,9	+ 3,0	+ 3,0	+ 3,0	+ 2,4	+ 2,4
28	+ 1,8	+ 1,4	+ 1,3	+ 1,5	+ 1,4	+ 1,5	+ 1,5	+ 1,5	+ 2,0	+ 2,0	+ 2,3	+ 2,0	+ 1,7	+ 1,5	+ 1,6	+ 1,2
29	— 0,5	— 0,7	— 0,8	— 0,4	— 0,1	— 0,0	— 0,2	— 0,2	— 0,2	+ 0,3	+ 0,6	+ 0,5	+ 0,4	— 0,0	— 0,8	— 0,8
30	— 2,6	— 3,0	— 2,9	— 3,3	— 3,2	— 3,1	— 3,0	— 2,8	— 0,4	— 0,0	+ 0,5	+ 0,7	+ 0,1	— 0,5	— 1,0	— 0,8
31	— 2,2	— 2,4	— 2,5	— 2,7	— 2,8	— 2,5	— 2,1	— 3,4	— 3,0	— 2,4	— 2,0	— 2,0	— 2,0	— 2,7	— 3,6	— 3,9

Température de l'air. **NOVEMBRE.** Thermomètre octogésimal.

Date.	16h	17h	18h	19h	20h	21h	22h	23h	Minimum.	Max.
1	+ 7,3	+ 6,4	+ 6,3	+ 6,0	+ 5,7	+ 5,5	+ 5,2	+ 4,4	+ 4,4	+ 8,3
2	+ 5,3	+ 5,2	+ 5,0	+ 4,8	+ 4,7	+ 4,6	+ 4,4	+ 4,2	+ 4,2	+ 6,2
3	+ 4,1	+ 5,3	+ 4,7	+ 4,2	+ 4,0	+ 4,0	+ 3,9	+ 4,3	+ 3,3	+ 5,9
4	+ 3,9	+ 3,9	+ 4,0	+ 3,7	+ 3,6	+ 3,2	+ 2,8	+ 3,2	+ 2,8	+ 6,0
5	+ 2,5	+ 2,0	+ 1,5	+ 1,3	+ 0,9	+ 0,5	— 0,0	— 0,2	— 0,2	+ 6,7
6	— 0,2	— 0,5	— 0,7	— 1,0	— 1,2	— 1,5	— 1,8	— 1,9	— 1,9	+ 3,5
7	— 1,2	— 1,7	— 2,0	— 2,3	— 2,2	— 2,6	— 3,2	— 3,7	— 3,7	+ 2,1
8	— 1,2	— 1,4	— 1,3	— 2,1	— 2,3	— 2,9	— 3,0	— 2,5	— 4,3	+ 2,0
9	+ 2,5	+ 1,7	+ 0,1	+ 1,0	+ 0,9	+ 1,0	+ 1,0	+ 1,3	— 2,5	+ 3,0
10	+ 3,0	+ 2,5	+ 3,0	+ 3,2	+ 3,0	+ 3,0	+ 2,8	+ 2,5	+ 1,1	+ 3,8
11	+ 4,3	+ 4,3	+ 4,3	+ 4,5	+ 5,0	+ 4,8	+ 5,0	+ 5,0	+ 1,6	+ 5,0
12	+ 4,1	+ 4,2	+ 4,2	+ 4,5	+ 4,3	+ 4,3	+ 4,2	+ 4,4	+ 4,0	+ 5,0
13	+ 4,0	+ 4,0	+ 4,1	+ 4,2	+ 4,4	+ 4,3	+ 4,0	+ 3,8	+ 3,8	+ 5,8
14	+ 4,0	+ 3,4	+ 2,7	+ 2,3	+ 2,2	+ 2,0	+ 1,8	+ 1,4	+ 1,4	+ 4,4
15	+ 3,5	+ 3,0	+ 2,8	+ 2,1	+ 2,0	+ 2,0	+ 2,0	+ 2,0	+ 0,8	+ 4,3
16	+ 2,0	+ 1,7	+ 1,5	+ 2,0	+ 2,0	+ 2,0	+ 2,0	+ 2,0	+ 1,5	+ 3,0
17	+ 2,4	+ 2,0	+ 2,5	+ 1,8	+ 2,1	+ 2,0	+ 1,7	+ 1,5	+ 1,5	+ 4,2
18	+ 2,8	+ 2,4	+ 1,8	+ 1,5	+ 1,3	+ 1,3	+ 0,8	+ 0,7	+ 0,7	+ 3,1
19	+ 1,0	+ 1,0	+ 0,8	+ 1,2	+ 1,0	+ 1,0	+ 0,7	+ 0,8	— 0,3	+ 3,0
20	— 0,2	— 0,5	— 0,8	— 1,2	— 1,5	— 1,9	— 2,4	— 2,8	— 2,8	+ 2,3
21	+ 1,3	+ 2,0	+ 2,0	+ 2,3	+ 2,5	+ 3,0	+ 3,6	+ 4,0	— 3,6	+ 4,0
22	+ 3,0	+ 2,9	+ 2,9	+ 2,8	+ 2,4	+ 2,0	+ 2,0	+ 2,0	+ 2,0	+ 4,4
23	+ 1,2	+ 0,7	— 0,0	+ 0,4	+ 0,8	+ 1,2	+ 1,3	+ 1,5	— 0,0	+ 2,8
24	+ 2,5	+ 2,3	+ 2,0	+ 2,0	+ 2,0	+ 2,0	+ 2,0	+ 1,8	+ 1,0	+ 3,3
25	+ 2,9	+ 2,0	+ 2,3	+ 2,1	+ 2,0	+ 1,8	+ 1,6	+ 1,5	+ 1,4	+ 3,9
26	+ 1,3	+ 1,6	+ 2,0	+ 3,1	+ 4,0	+ 3,4	+ 3,7	+ 3,7	+ 1,2	+ 4,0
27	+ 2,8	+ 2,5	+ 2,0	+ 2,0	+ 2,0	+ 1,8	+ 1,7	+ 1,5	+ 1,5	+ 4,9
28	+ 1,1	+ 1,2	+ 0,8	+ 0,5	+ 0,8	+ 0,6	+ 0,7	+ 0,6	+ 0,5	+ 1,9
29	+ 5,0	+ 5,5	+ 5,8	+ 5,7	+ 6,3	+ 6,4	+ 6,3	+ 6,0	+ 0,5	+ 6,4
30	+ 6,3	+ 7,2	+ 6,5	+ 6,0	+ 6,0	+ 5,8	+ 5,6	+ 5,5	+ 5,0	+ 7,2

DÉCEMBRE.

1	+ 0,2	+ 0,8	+ 1,0	+ 0,5	+ 0,5	+ 0,4	+ 0,3	+ 1,0	— 0,0	+ 5,4
2	+ 2,9	+ 3,0	+ 3,3	+ 3,4	+ 3,4	+ 3,4	+ 3,5	+ 3,5	+ 0,1	+ 3,5
3	+ 4,4	+ 4,2	+ 4,0	+ 3,8	+ 3,6	+ 3,0	+ 2,8	+ 2,5	+ 2,5	+ 4,9
4	+ 2,0	+ 2,0	+ 2,0	+ 2,2	+ 2,4	+ 2,5	+ 2,6	+ 2,8	+ 2,0	+ 3,2
5	+ 6,9	+ 6,8	+ 6,1	+ 5,2	+ 1,7	+ 4,2	+ 3,8	+ 3,5	+ 3,2	+ 7,0
6	+ 2,6	+ 2,7	+ 2,6	+ 3,3	+ 3,7	+ 3,6	+ 3,5	+ 3,8	+ 2,6	+ 4,0
7	+ 4,5	+ 4,5	+ 4,4	+ 4,0	+ 3,6	+ 3,5	+ 3,3	+ 3,0	+ 3,0	+ 5,5
8	+ 2,0	+ 2,5	+ 2,6	+ 2,7	+ 2,8	+ 2,8	+ 2,9	+ 2,9	+ 2,0	+ 3,5
9	+ 1,7	+ 2,7	+ 2,9	+ 3,0	+ 2,8	+ 2,8	+ 3,0	+ 3,3	+ 1,0	+ 3,3
10	+ 3,0	+ 2,8	+ 3,0	+ 3,2	+ 3,5	+ 3,7	+ 3,5	+ 3,4	+ 2,8	+ 3,7
11	+ 2,0	+ 2,1	+ 2,0	+ 1,5	+ 2,0	+ 1,6	+ 1,2	+ 1,0	+ 1,0	+ 3,8
12	+ 1,9	+ 1,3	+ 1,5	+ 1,3	+ 1,1	+ 0,9	+ 1,0	+ 1,4	+ 0,9	+ 2,2
13	+ 1,9	+ 1,8	+ 1,7	+ 1,5	+ 1,6	+ 2,0	+ 2,2	+ 2,5	+ 1,5	+ 2,5
14	+ 1,2	+ 1,0	+ 1,2	+ 1,5	+ 1,5	+ 1,3	+ 1,1	+ 0,9	+ 0,9	+ 3,0
15	— 0,3	— 0,6	— 0,9	— 1,0	— 0,3	+ 1,0	+ 0,6	— 0,0	— 1,0	+ 1,0
16	+ 1,3	+ 1,3	+ 1,2	+ 1,0	+ 1,0	+ 1,0	+ 0,9	+ 0,9	— 0,0	+ 3,7
17	+ 0,6	+ 0,8	+ 0,7	+ 0,5	+ 0,5	+ 0,5	+ 0,5	+ 0,5	+ 0,5	+ 1,5
18	+ 0,5	+ 0,3	+ 0,1	— 0,3	— 0,6	— 1,0	— 1,1	— 1,1	— 1,1	+ 1,0
19	+ 3,0	+ 2,9	+ 3,0	+ 3,9	+ 3,5	+ 3,0	+ 3,0	+ 3,3	— 2,2	+ 3,9
20	+ 1,5	+ 1,8	+ 2,0	+ 1,9	+ 1,8	+ 1,8	+ 1,8	+ 1,7	+ 1,5	+ 3,8
21	+ 0,3	+ 0,6	— 0,4	— 0,6	— 0,3	+ 0,1	+ 0,8	+ 1,2	— 0,6	+ 2,6
22	+ 3,7	+ 4,1	+ 4,0	+ 3,8	+ 4,0	+ 4,0	+ 3,7	+ 3,6	+ 1,6	+ 4,1
23	+ 4,8	+ 4,9	+ 4,8	+ 4,8	+ 4,6	+ 4,4	+ 4,5	+ 4,2	+ 3,6	+ 4,9
24	— 0,7	— 0,1	— 0,1	— 0,0	— 0,2	+ 0,2	+ 0,4	+ 0,5	— 0,7	+ 3,9
25	+ 2,0	+ 2,3	+ 2,8	+ 2,8	+ 2,8	+ 2,5	+ 2,6	+ 2,4	+ 0,9	+ 2,8
26	+ 3,2	+ 3,0	+ 3,3	+ 3,6	+ 3,2	+ 2,9	+ 3,0	+ 3,1	+ 2,0	+ 3,6
27	+ 2,1	+ 1,8	+ 1,7	+ 2,0	+ 1,8	+ 1,9	+ 2,0	+ 2,0	+ 1,7	+ 3,2
28	+ 0,9	+ 0,7	+ 0,8	+ 0,5	— 0,0	— 0,0	— 0,1	— 0,3	— 0,3	+ 2,3
29	— 1,3	— 1,7	— 2,0	— 1,8	— 2,1	— 2,3	— 2,6	— 2,5	— 2,6	+ 0,6
30	— 1,4	— 1,5	— 1,8	— 1,9	— 1,9	— 1,9	— 1,9	— 2,1	— 3,3	+ 0,7
31	— 3,0	— 3,0	— 3,0	— 2,7	— 2,5	— 2,1	— 2,0	— 2,0	— 3,9	— 2,0

Elasticité des vapeurs d'eau répandues dans l'air exprimée en lignes russes ou anglaises.

Janvier.

e'' désigne la pression des vapeurs, telle qu'elle est, et e celle qui aurait lieu si l'air en était saturé.

Date.	0h		1h		2h		3h		4h		5h		6h		7h		8h		9h		10h		11h	
	e''	$\frac{e''}{e}$	e''	$\frac{e''}{e}$	e''	$\frac{e''}{e}$	e''	$\frac{e''}{e}$	e''	$\frac{e''}{e}$	e''	$\frac{e''}{e}$	e''	$\frac{e''}{e}$	e''	$\frac{e''}{e}$	e''	$\frac{e''}{e}$	e''	$\frac{e''}{e}$	e''	$\frac{e''}{e}$	e''	$\frac{e''}{e}$
1	0,92	0,67	0,97	0,72	1,01	0,74	1,06	0,77	1,13	0,79	1,11	0,79	1,14	0,82	1,12	0,84	1,15	0,80	1,16	0,71	1,15	0,70	1,20	0,70
2	1,65	0,81	1,64	0,79	1,59	0,75	1,41	0,67	1,46	0,70	1,38	0,65	1,38	0,64	1,38	0,64	1,43	0,67	1,46	0,68	1,54	0,72	1,57	0,73
3	1,36	0,79	1,32	0,78	1,31	0,75	1,31	0,77	1,27	0,77	1,24	0,76	1,30	0,77	1,37	0,78	1,39	0,79	1,46	0,81	1,48	0,83	1,41	0,78
4	1,00	0,86	0,94	0,83	0,96	0,86	0,96	0,86	0,89	0,82	0,96	0,83	0,94	0,81	0,99	0,78	1,09	0,79	1,14	0,75	1,07	0,66		
5	1,17	0,77	1,20	0,79	1,21	0,79	1,21	0,80	1,23	0,83	1,17	0,80	1,24	0,83	1,30	0,88	1,26	0,86	1,23	0,81	1,23	0,81	1,34	0,84
6	1,71	0,88	1,76	0,90	1,78	0,92	1,81	0,92	1,85	0,92	1,89	0,94	1,89	0,92	1,81	0,92	1,78	0,82	1,73	0,80	1,72	0,83	1,81	0,88
7	1,32	0,81	1,40	0,89	1,28	0,81	1,30	0,81	1,29	0,84	1,30	0,84	1,33	0,81	1,40	0,82	1,43	0,82	1,45	0,83	1,42	0,82	1,45	0,84
8	1,57	0,92	1,55	0,90	1,62	0,92	1,65	0,92	1,65	0,92	1,65	0,92	1,65	0,92	1,65	0,92	1,72	0,92	1,64	0,88	1,56	0,86	1,59	0,90
9	1,72	0,92	1,72	0,92	1,72	0,92	1,74	0,94	1,61	0,90	1,61	0,90	1,70	0,90	1,71	0,90	1,73	0,90	1,73	0,90	1,74	0,92	1,70	0,90
10	1,44	0,80	1,39	0,76	1,37	0,73	1,48	0,61	1,55	0,86	1,55	0,86	1,64	0,85	1,56	0,86	1,52	0,83	1,73	0,75	1,90	0,79	1,97	0,84
11	1,97	0,84	1,95	0,83	1,99	0,78	1,97	0,80	1,95	0,89	1,99	0,82	2,13	0,85	2,12	0,84	2,18	0,85	2,27	0,87	2,22	0,87	2,19	0,89
12	1,87	0,86	1,90	0,88	1,90	0,88	1,80	0,84	1,78	0,82	1,71	0,75	1,85	0,86	1,88	0,88	1,87	0,86	1,85	0,84	1,86	0,84	1,90	0,84
13	1,77	0,90	1,75	0,90	1,66	0,90	1,58	0,88	1,53	0,88	1,62	0,92	1,61	0,90	1,59	0,88	1,59	0,88	1,59	0,88	1,61	0,88	1,58	0,88
14	1,22	0,86	1,11	0,82	1,10	0,86	1,09	0,84	1,10	0,82	1,34	0,95	1,32	0,95	1,32	0,95	1,32	0,86	1,41	0,84	1,43	0,80	1,43	0,78
15	1,44	0,91	1,44	0,93	1,42	0,90	1,34	0,88	1,35	0,90	1,30	0,88	1,42	0,90	1,44	0,89	1,43	0,87	1,48	0,88	1,43	0,81	1,47	0,88
16	1,61	0,90	1,58	0,88	1,53	0,88	1,48	0,88	1,46	0,84	1,41	0,81	1,55	0,81	1,58	0,75	1,58	0,74	1,56	0,71	1,40	0,61	1,58	0,68
17	1,64	0,86	1,62	0,92	1,59	0,92	1,52	0,90	1,47	0,91	1,45	0,87	1,55	0,88	1,61	0,90	1,61	0,90	1,61	0,88	1,57	0,86	1,53	0,86
18	1,38	0,87	1,38	0,89	1,40	0,89	1,32	0,86	1,32	0,88	1,34	0,88	1,42	0,90	1,45	0,91	1,44	0,93	1,40	0,89	1,37	0,87	1,36	0,82
19	1,26	0,89	1,21	0,87	1,20	0,89	1,17	0,88	1,22	0,92	1,22	0,89	1,21	0,87	1,25	0,87	1,31	0,90	1,32	0,88	1,34	0,88	1,35	0,87
20	1,38	0,89	1,36	0,87	1,38	0,87	1,43	0,89	1,49	0,91	1,52	0,91	1,53	0,88	1,57	0,90	1,63	0,92	1,64	0,90	1,63	0,83	1,61	0,82
21	1,76	0,86	1,92	0,88	1,90	0,88	1,79	0,88	1,79	0,90	1,83	0,90	1,92	0,88	1,96	0,86	2,07	0,89	2,15	0,89	2,09	0,89	2,07	0,89
22	1,57	0,88	1,54	0,88	1,53	0,88	1,53	0,88	1,53	0,88	1,40	0,89	1,33	0,87	1,51	0,91	1,50	0,89	1,27	0,78	1,39	0,81	1,47	0,88
23	1,81	0,80	1,78	0,84	1,81	0,88	1,83	0,88	1,73	0,88	1,72	0,92	1,70	0,90	1,64	0,83	1,69	0,83	1,68	0,83	1,47	0,79	1,44	0,80
24	1,22	0,86	1,21	0,87	1,24	0,87	1,26	0,89	1,16	0,85	1,18	0,85	1,19	0,92	1,30	0,88	1,19	0,87	1,08	0,79	1,14	0,82	1,11	0,79
25	1,54	0,91	1,61	0,94	1,64	0,90	1,65	0,92	1,63	0,92	1,71	0,90	1,75	0,90	1,86	0,94	1,89	0,92	1,85	0,90	1,96	0,92	1,97	0,92
26	1,66	0,90	1,68	0,92	1,68	0,92	1,72	0,92	1,65	0,92	1,66	0,92	1,65	0,92	1,55	0,88	1,48	0,84	1,54	0,91	1,42	0,82	1,37	0,87
27	1,13	0,84	1,17	0,88	1,14	0,88	1,13	0,88	1,15	0,88	1,13	0,88	1,13	0,88	1,19	0,92	1,19	0,92	1,30	0,89	1,37	0,96	1,31	0,90
28	1,18	0,87	1,61	0,87	1,20	0,87	1,19	0,87	1,24	0,92	1,13	0,86	1,05	0,89	1,07	0,89	1,13	0,79	1,16	0,82	1,18	0,80	1,15	0,82
29	0,78	0,89	0,75	0,85	0,77	0,86	0,83	0,87	0,74	0,83	0,76	0,84	0,77	0,86	0,90	0,88	0,95	0,83	1,02	0,71	1,02	0,69	1,17	0,80
30	1,31	0,86	1,25	0,87	1,21	0,87	1,22	0,89	1,18	0,87	1,15	0,86	1,20	0,87	1,25	0,87	1,23	0,86	1,24	0,87	1,26	0,89	1,23	0,89
31	0,87	0,90	0,82	0,87	0,82	0,89	0,87	0,93	0,77	0,79	0,81	0,89	0,80	0,87	0,85	0,87	0,83	0,72	0,91	0,78	0,89	0,77	0,87	0,77

Février.

1	0,74	0,80	0,75	0,78	0,75	0,78	0,69	0,73	0,72	0,77	0,72	0,80	0,70	0,80	0,70	0,82	0,67	0,80	0,68	0,79	0,73	0,83	0,78	0,89
2	0,51	0,73	0,52	0,76	0,53	0,76	0,51	0,73	0,54	0,76	0,58	0,70	0,55	0,76	0,52	0,73	0,49	0,68	0,50	0,68	0,52	0,69	0,48	0,62
3	0,53	0,79	0,50	0,75	0,48	0,72	0,45	0,66	0,51	0,73	0,57	0,80	0,58	0,80	0,50	0,65	0,48	0,60	0,52	0,62	0,58	0,69	0,68	0,79
4	0,51	0,73	0,54	0,76	0,55	0,76	0,55	0,76	0,54	0,74	0,57	0,74	0,62	0,78	0,70	0,82	0,73	0,80	0,54	0,55	0,48	0,49	0,56	0,60
5	0,59	0,63	0,54	0,59	0,52	0,56	0,50	0,54	0,54	0,57	0,55	0,58	0,60	0,61	0,48	0,49	0,46	0,46	0,44	0,42	0,76	0,71	0,55	0,53
6	0,43	0,63	0,45	0,66	0,45	0,61	0,43	0,55	0,47	0,54	0,71	0,80	0,50	0,52	0,54	0,55	0,54	0,52	0,52	0,49	0,74	0,70	0,61	0,57
7	0,49	0,68	0,51	0,73	0,49	0,68	0,51	0,69	0,54	0,69	0,52	0,62	0,53	0,54	0,61	0,55	0,52	0,45	0,47	0,40	0,52	0,45	0,52	0,45
8	0,67	0,68	0,78	0,75	0,83	0,76	0,91	0,80	0,90	0,80	0,91	0,82	0,79	0,74	0,60	0,51	0,70	0,58	0,87	0,68	0,72	0,59	0,52	0,42
9	0,52	0,53	0,51	0,52	0,46	0,47	0,43	0,43	0,49	0,47	0,61	0,55	0,68	0,58	0,74	0,60	0,82	0,56	0,95	0,59	0,73	0,46	0,52	0,34
10	0,62	0,61	0,67	0,66	0,67	0,66	0,62	0,60	0,67	0,64	0,62	0,56	0,63	0,55	0,65	0,47	0,77	0,49	1,10	0,63	1,16	0,65	1,25	0,69
11	0,91	0,72	0,64	0,56	0,65	0,57	0,64	0,56	0,58	0,50	0,69	0,63	0,68	0,62	0,67	0,53	0,70	0,46	0,82	0,46	0,93	0,52	1,30	0,72
12							0,49	0,54	0,46	0,51	0,44	0,46	0,54	0,52	0,73	0,60	0,82	0,55	0,72	0,40	0,80	0,42	0,75	0,39
13	1,16	0,73	1,03	0,69	1,19	0,77	1,38	0,82	1,51	0,85	1,48	0,83	1,44	0,80	1,44	0,78	1,36	0,69	1,37	0,69	1,34	0,68	1,25	0,59
14	1,45	0,81	1,41	0,81	1,38	0,80	1,44	0,80	1,43	0,78	1,45	0,75	1,50	0,75	1,59	0,81	1,59	0,79	1,53	0,79	1,60	0,78	1,77	0,84
15	1,83	0,88	1,76	0,86	1,80	0,86	1,75	0,82	1,80	0,84	1,77	0,82	1,90	0,88	1,86	0,84	1,86	0,79	1,94	0,81	1,96	0,80	2,08	0,82
16	1,90	0,74	1,91	0,78	1,82	0,75	1,87	0,78	1,94	0,76	2,03	0,79	2,08	0,77	2,18	0,79	2,16	0,78	2,14	0,79	2,13	0,81	1,95	0,75
17	1,73	0,80	1,81	0,82	1,84	0,82	1,81	0,80	1,85	0,82	1,85	0,80	1,84	0,82	1,64	0,64	1,60	0,63	1,73	0,67	1,65	0,63	1,91	0,74
18	1,83	0,77	1,87	0,82	1,88	0,86	1,97	0,92	1,84	0,84	1,84	0,84	1,86	0,84	1,97	0,84	1,97	0,84	1,92	0,81	2,01	0,85	1,91	0,74
19	1,77	0,84	1,80	0,84	1,82	0,84	1,85	0,84	1,85	0,86	1,88	0,86	1,85	0,84	1,84	0,84	1,84	0,84	1,83	0,82	1,82	0,84	1,86	0,84
20	1,70	0,90	1,66	0,88	1,62	0,88	1,61	0,88	1,66	0,90	1,68	0,90	1,70	0,90	1,77	0,90	1,70	0,79	1,73	0,82	1,90	0,84	1,89	0,76
21	1,47	0,81	1,44	0,80	1,50	0,83	1,50	0,83	1,57	0,86	1,60	0,86	1,62	0,86	1,61	0,81	1,58	0,78	1,50	0,73	1,42	0,67	1,58	0,78
22	1,96	0,86	2,20	0,91	2,14	0,87	2,07	0,83	2,10	0,87	2,08	0,87	2,08	0,87	2,15	0,89	2,16	0,87	2,20	0,87	2,19	0,85	2,17	0,84
23	2,01	0,90	1,99	0,88	1,99	0,88	2,03	0,88	2,03	0,88	2,05	0,90	2,07	0,89	2,07	0,89	2,07	0,89	2,07	0,89	2,07	0,89	2,03	0,88
24	1,64	0,88	1,66	0,90	1,66	0,90	1,64	0,90	1,63	0,90	1,58	0,88	1,50	0,83	1,47	0,78	1,43	0,73	1,52	0,74	1,55	0,74	1,56	0,77
25	1,43	0,87	1,44	0,89	1,43	0,89	1,61	0,88	1,38	0,84	1,31	0,86	1,29	0,74	1,31	0,69	1,54	0,75	1,55	0,74	1,60	0,78	1,58	0,78
26	0,99	0,65	1,00	0,67	0,97	0,68	0,88	0,63	0,91	0,65	0,91	0,65	0,80	0,53	0,90	0,57	1,01	0,63	0,99	0,60	1,01	0,61	0,84	0,50
27	0,62	0,61	0,67	0,62	0,62	0,55	0,41	0,37	0,35	0,31	0,34	0,30	0,57	0,47	0,84	0,65	0,89	0,63	0,73	0,54	0,68	0,50	0,64	0,47
28	0,71	0,74	0,69	0,73	0,57	0,60	0,47	0,51	0,46	0,51	0,42	0,46	0,69	0,59	0,69	0,51	0,58	0,42	0,58	0,37	0,59	0,36	0,66	0,39

Élasticité des vapeurs d'eau répandues dans l'air exprimée en lignes russes ou anglaises.

JANVIER.

e'' désigne la pression des vapeurs, telle qu'elle est, et e celle qui aurait lieu si l'air en était saturé.

Date.	12h		13h		14h		15h		16h		17h		18h		19h		20h		21h		22h		23h	
	e''	$\frac{e''}{e}$	e''	$\frac{e''}{e}$	e''	$\frac{e''}{e}$	e''	$\frac{e''}{e}$	e''	$\frac{e''}{e}$	e''	$\frac{e''}{e}$	e''	$\frac{e''}{e}$	e''	$\frac{e''}{e}$	e''	$\frac{e''}{e}$	e''	$\frac{e''}{e}$	e''	$\frac{e''}{e}$	e''	$\frac{e''}{e}$
1	1,30	0,77	1,22	0,72	1,26	0,76	1,26	0,76	1,29	0,80	1,26	0,74	1,29	0,73	1,19	0,67	1,25	0,69	1,59	0,79	1,52	0,74	1,52	0,74
2	1,53	0,73	1,60	0,78	1,70	0,79	1,75	0,79	1,67	0,77	1,58	0,78	1,52	0,79	1,50	0,83	1,50	0,83	1,50	0,83	1,58	0,88	1,48	0,83
3	1,24	0,74	1,20	0,75	1,11	0,79	1,11	0,79	1,15	0,88	1,11	0,86	1,07	0,84	1,05	0,89	0,96	0,83	0,97	0,86	0,98	0,83	1,00	0,86
4	1,19	0,68	1,22	0,69	1,31	0,75	1,28	0,72	1,39	0,84	1,24	0,74	1,27	0,77	1,17	0,77	1,17	0,77	1,17	0,77	1,13	0,73	1,17	0,77
5	1,36	0,82	1,47	0,88	1,29	0,80	1,31	0,81	1,33	0,81	1,27	0,74	1,43	0,81	1,48	0,83	1,61	0,90	1,64	0,88	1,70	0,90	1,66	0,86
6	1,75	0,86	1,73	0,85	1,78	0,88	1,72	0,88	1,72	0,90	1,74	0,92	1,79	0,90	1,61	0,92	1,59	0,90	1,50	0,88	1,43	0,84	1,36	0,82
7	1,38	0,82	1,36	0,82	1,36	0,82	1,43	0,87	1,43	0,87	1,43	0,87	1,51	0,91	1,44	0,89	1,47	0,89	1,45	0,89	1,50	0,89	1,41	0,87
8	1,62	0,88	1,60	0,86	1,72	0,75	1,70	0,85	1,68	0,85	1,72	0,88	1,71	0,90	1,70	0,90	1,72	0,92	1,72	0,92	1,68	0,90	1,68	0,90
9	1,70	0,90	1,70	0,92	1,57	0,83	1,36	0,75	1,36	0,75	1,34	0,77	1,50	0,85	1,47	0,88	1,33	0,75	1,33	0,75	1,39	0,78	1,39	0,78
10	1,88	0,80	1,88	0,80	1,97	0,83	1,94	0,81	1,96	0,80	1,98	0,82	1,91	0,82	1,93	0,86	2,01	0,92	1,97	0,92	2,02	0,86	1,93	0,84
11	2,16	0,87	2,19	0,89	2,11	0,91	2,07	0,89	1,93	0,82	1,96	0,86	1,91	0,86	1,88	0,86	1,89	0,86	1,88	0,84	1,93	0,86	1,89	0,86
12	1,91	0,82	1,93	0,86	1,93	0,90	1,92	0,88	1,99	0,88	1,93	0,86	1,84	0,84	2,06	0,94	1,82	0,86	1,80	0,84	1,80	0,84	1,75	0,82
13	1,61	0,88	1,55	0,86	1,47	0,89	1,52	0,91	1,56	0,94	1,42	0,87	1,41	0,87	1,40	0,84	1,38	0,87	1,34	0,84	1,36	0,87	1,26	0,84
14	1,45	0,79	1,50	0,89	1,45	0,89	1,43	0,89	1,43	0,89	1,42	0,90	1,47	0,94	1,46	0,94	1,45	0,91	1,45	0,91	1,44	0,91	1,45	0,91
15	1,52	0,86	1,43	0,84	1,40	0,87	1,32	0,81	1,30	0,81	1,35	0,84	1,42	0,82	1,42	0,82	1,50	0,85	1,50	0,83	1,55	0,86	1,64	0,90
16	1,56	0,66	1,84	0,77	1,79	0,74	1,82	0,75	1,82	0,75	1,87	0,79	1,91	0,82	1,93	0,84	1,91	0,84	1,81	0,84	1,74	0,82	1,60	0,83
17	1,48	0,83	1,42	0,82	1,48	0,88	1,45	0,84	1,29	0,73	1,42	0,82	1,54	0,91	1,52	0,90	1,54	0,91	1,43	0,87	1,43	0,87	1,43	0,89
18	1,38	0,82	1,33	0,81	1,35	0,87	1,37	0,88	1,33	0,81	1,24	0,83	1,26	0,86	1,28	0,86	1,28	0,87	1,25	0,87	1,27	0,89	1,32	0,95
19	1,36	0,82	1,38	0,87	1,40	0,90	1,31	0,86	1,40	0,90	1,42	0,90	1,44	0,93	1,31	0,86	1,36	0,82	1,45	0,91	1,43	0,89	1,40	0,89
20	1,70	0,85	1,83	0,88	1,81	0,90	1,77	0,88	1,75	0,88	1,75	0,90	1,72	0,88	1,73	0,88	1,72	0,88	1,72	0,88	1,77	0,90	1,75	0,88
21	2,02	0,86	1,98	0,86	1,93	0,86	1,77	0,84	1,80	0,92	1,69	0,88	1,69	0,88	1,70	0,90	1,64	0,88	1,64	0,90	1,62	0,88	1,61	0,90
22	1,55	0,90	1,55	0,88	1,55	0,90	1,58	0,88	1,62	0,88	1,57	0,86	1,66	0,86	1,70	0,85	1,88	0,88	1,37	0,84	1,34	0,81	1,34	0,80
23	1,36	0,75	1,12	0,63	1,29	0,78	1,24	0,74	1,40	0,84	1,36	0,82	1,38	0,87	1,35	0,87	1,34	0,88	1,28	0,86	1,23	0,86	1,28	0,87
24	1,11	0,79	1,16	0,85	1,17	0,88	1,22	0,89	1,28	0,92	1,28	0,92	1,24	0,89	1,31	0,92	1,33	0,88	1,37	0,90	1,44	0,91	1,49	0,89
25	1,73	0,80	1,73	0,80	1,73	0,79	1,71	0,77	1,71	0,77	1,76	0,80	1,73	0,85	1,75	0,88	1,66	0,86	1,69	0,86	1,68	0,88	1,70	0,90
26	1,36	0,87	1,35	0,87	1,32	0,86	1,24	0,79	1,25	0,76	1,29	0,80	1,29	0,80	1,27	0,81	1,21	0,80	1,24	0,83	1,23	0,86	1,21	0,87
27	1,13	0,79	1,13	0,84	1,13	0,84	1,08	0,84	1,13	0,88	1,12	0,86	1,12	0,88	1,03	0,84	1,08	0,86	1,08	0,84	1,17	0,88	1,12	0,86
28	1,13	0,84	1,08	0,84	1,01	0,84	0,97	0,86	0,98	0,88	0,92	0,88	0,92	0,88	0,91	0,91	0,88	0,91	0,83	0,87	0,81	0,89	0,81	0,93
29	1,28	0,86	1,32	0,86	1,31	0,86	1,31	0,86	1,33	0,88	1,34	0,88	1,37	0,88	1,38	0,89	1,23	0,77	1,25	0,81	1,28	0,81	1,30	0,84
30	1,24	0,89	1,20	0,89	1,13	0,88	1,08	0,92	1,03	0,89	0,97	0,91	0,98	0,91	0,91	0,88	0,92	0,91	0,87	0,87	0,91	0,91	0,88	0,88
31	0,94	0,81	0,90	0,80	0,82	0,76	0,76	0,73	0,76	0,71	0,74	0,70	0,67	0,66	0,61	0,60	0,60	0,60	0,65	0,68	0,72	0,74	0,75	0,78

FÉVRIER.

1	0,70	0,82	0,67	0,80	0,67	0,83	0,59	0,77	0,58	0,80	0,57	0,83	0,52	0,79	0,44	0,66	0,38	0,58	0,48	0,72	0,47	0,67	0,46	0,67
2	0,47	0,62	0,50	0,68	0,52	0,73	0,55	0,76	0,54	0,76	0,54	0,76	0,55	0,76	0,54	0,76	0,49	0,73	0,51	0,76	0,51	0,76	0,51	0,76
3	0,64	0,76	0,65	0,79	0,50	0,63	0,47	0,60	0,52	0,69	0,57	0,74	0,55	0,74	0,50	0,68	0,55	0,76	0,55	0,76	0,54	0,76	0,53	0,76
4	0,70	0,69	0,50	0,49	0,54	0,55	0,58	0,61	0,58	0,61	0,58	0,61	0,54	0,54	0,58	0,61	0,57	0,60	0,58	0,61	0,61	0,64	0,63	0,67
5	0,48	0,47	0,48	0,48	0,51	0,52	0,58	0,67	0,51	0,67	0,43	0,52	0,44	0,58	0,46	0,62	0,42	0,58	0,42	0,60	0,42	0,60	0,42	0,60
6	0,61	0,57	0,62	0,61	0,56	0,55	0,54	0,54	0,54	0,54	0,51	0,52	0,43	0,48	0,37	0,42	0,40	0,46	0,43	0,48	0,50	0,63	0,45	0,59
7	0,52	0,45	0,50	0,45	0,79	0,74	0,52	0,53	0,57	0,63	0,47	0,48	0,47	0,42	0,47	0,44	0,53	0,50	0,54	0,52	0,56	0,55	0,65	0,68
8	0,54	0,43	0,55	0,46	0,56	0,47	0,62	0,52	0,65	0,53	0,68	0,58	0,70	0,58	0,66	0,57	0,44	0,43	0,50	0,50	0,48	0,49	0,49	0,49
9	0,50	0,33	0,54	0,36	0,62	0,44	0,63	0,49	0,69	0,63	0,60	0,56	0,64	0,63	0,62	0,62	0,56	0,58	0,58	0,59	0,58	0,56	0,64	0,61
10	1,29	0,73	1,22	0,72	1,29	0,78	0,72	0,53	0,70	0,59	0,69	0,63	0,76	0,66	0,70	0,60	0,71	0,63	0,71	0,63	0,80	0,67	0,76	0,63
11	1,22	0,72	1,15	0,71	0,99	0,65	0,85	0,60	0,80	0,65	0,74	0,70	0,72	0,70	0,74	0,70	0,46	0,47	0,66	0,59	0,54	0,49	0,49	0,45
12	0,97	0,48	0,94	0,48	1,11	0,61	1,37	0,73	1,36	0,75	1,20	0,70	1,36	0,79	1,47	0,83	1,36	0,82	1,22	0,73	1,22	0,73	1,19	0,71
13	1,24	0,60	1,17	0,58	1,19	0,60	1,28	0,69	1,23	0,68	1,36	0,75	1,25	0,68	1,20	0,64	1,27	0,61	1,23	0,71	1,27	0,74	1,32	0,77
14	1,93	0,90	1,84	0,84	1,83	0,82	1,82	0,82	1,85	0,84	1,84	0,84	1,85	0,82	1,85	0,86	1,80	0,86	1,83	0,88	1,79	0,88	1,86	0,88
15	2,02	0,79	1,90	0,74	2,01	0,77	1,97	0,76	2,02	0,79	1,90	0,74	1,85	0,73	1,83	0,73	1,94	0,75	1,95	0,74	1,82	0,70	1,78	0,70
16	1,75	0,72	1,75	0,77	1,77	0,75	1,81	0,77	1,86	0,80	1,82	0,80	1,83	0,82	1,73	0,80	1,81	0,82	1,84	0,82	1,81	0,80	1,78	0,80
17	1,82	0,71	1,86	0,76	1,96	0,83	1,98	0,84	1,94	0,84	1,82	0,84	1,84	0,84	1,87	0,86	1,80	0,84	1,73	0,75	1,76	0,77	1,80	0,77
18	1,90	0,79	1,83	0,77	1,91	0,82	1,90	0,84	1,93	0,84	1,93	0,86	1,86	0,84	1,90	0,88	1,89	0,86	1,87	0,86	1,85	0,86	1,77	0,84
19	1,84	0,84	1,72	0,88	1,77	0,88	1,90	0,88	1,80	0,84	1,80	0,84	1,83	0,88	1,85	0,90	1,79	0,88	1,73	0,88	1,68	0,85	1,66	0,86
20	1,96	0,80	1,88	0,80	1,88	0,84	1,82	0,84	1,63	0,82	1,55	0,86	1,46	0,84	1,40	0,84	1,36	0,82	1,48	0,88	1,47	0,88	1,44	0,80
21	1,62	0,79	1,64	0,81	1,69	0,83	1,75	0,80	1,79	0,79	1,85	0,79	1,97	0,84	1,93	0,82	1,97	0,84	1,97	0,84	1,99	0,88	2,01	0,90
22	2,17	0,85	2,11	0,84	2,13	0,85	1,91	0,78	1,98	0,80	1,98	0,82	1,97	0,84	1,93	0,84	1,96	0,86	2,03	0,88	1,99	0,88	2,01	0,90
23	1,99	0,88	1,93	0,86	1,84	0,84	1,84	0,84	1,77	0,84	1,83	0,88	1,77	0,88	1,78	0,86	1,71	0,83	1,63	0,82	1,63	0,82	1,66	0,86
24	1,57	0,78	1,55	0,79	1,50	0,79	1,44	0,78	1,35	0,72	1,23	0,65	1,36	0,77	1,39	0,79	1,43	0,82	1,46	0,84	1,45	0,87	1,45	0,89
25	1,55	0,74	1,58	0,78	1,61	0,81	1,54	0,83	1,21	0,68	1,14	0,63	1,05	0,59	1,08	0,62	1,16	0,68	1,01	0,61	1,09	0,65	0,97	0,62
26	0,80	0,48	0,90	0,57	1,02	0,67	0,95	0,66	0,81	0,61	0,74	0,60	0,70	0,58	0,87	0,71	0,89	0,75	0,78	0,69	0,73	0,65	0,64	0,61
27	0,64	0,47	0,71	0,52	0,67	0,51	0,69	0,58	0,65	0,57	0,69	0,60	0,62	0,55	0,66	0,62	0,74	0,70	0,75	0,75	0,76	0,79	0,78	0,81
28	0,66	0,38	0,72	0,42	0,79	0,48	0,68	0,45	0,71	0,51	0,79	0,64	0,76	0,64	0,71	0,63	0,57	0,55	0,58	0,56	0,51	0,53	0,45	0,48

Elasticité des vapeurs d'eau répandues dans l'air exprimée en lignes russes ou anglaises.

Mars.

e" désigne la pression des vapeurs, telle qu'elle est, et e celle qui aurait lieu si l'air en était saturé.

Date.	0h		1h		2h		3h		4h		5h		6h		7h		8h		9h		10h		11h	
	e"	e"/e	e"	e"/e	e"	e"/e	e"	e"/e	e"	e"/e	e"	e"/e	e"	e"/e	e"	e"/e	e"	e"/e	e"	e"/e	e"	e"/e	e"	e"/e
1	0,42	0,48	0,46	0,52	0,46	0,52	0,41	0,47	0,41	0,43	0,36	0,37	0,56	0,47	0,69	0,50	0,82	0,51	0,66	0,39	0,78	0,44	0,85	0,50
2	0,81	0,81	0,83	0,84	0,83	0,87	0,80	0,87	0,78	0,81	0,76	0,73	0,78	0,69	0,78	0,62	0,83	0,57	0,79	0,50	0,83	0,48	0,86	0,48
3	0,69	0,59	0,59	0,53	0,62	0,57	0,55	0,49	0,52	0,45	0,55	0,41	0,55	0,34	0,66	0,39	1,04	0,59	0,86	0,48	0,68	0,38	0,96	0,54
4	0,40	0,34	0,38	0,32	0,36	0,31	0,35	0,31	0,33	0,27	0,39	0,30	0,49	0,33	0,49	0,33	0,63	0,39	0,86	0,52	0,86	0,52	0,76	0,46
5					0,39	0,42	0,40	0,42	0,46	0,48	0,44	0,44	0,71	0,52	0,90	0,50	0,93	0,48	0,91	0,47	0,87	0,45	0,88	0,42
6	0,74	0,62	0,69	0,60	0,67	0,58	0,72	0,61	0,70	0,59	0,66	0,56	0,62	0,44	0,72	0,40	0,75	0,38	0,71	0,35	0,77	0,33	0,89	0,39
7	0,82	0,60	0,85	0,60	0,84	0,62	0,87	0,67	0,89	0,64	0,94	0,64	1,01	0,54	1,00	0,47	0,98	0,44	1,15	0,50	1,25	0,54	1,43	0,63
8	1,36	0,79	1,38	0,80	1,29	0,74	1,29	0,73	1,29	0,73	1,25	0,69	1,59	0,74	1,28	0,60	1,23	0,55	1,34	0,54	1,51	0,65	1,30	0,54
9	1,13	0,76	1,03	0,71	0,95	0,66	1,06	0,70	1,16	0,68	1,02	0,59	1,35	0,65	1,05	0,50	0,95	0,41	1,37	0,55	1,05	0,41	0,72	0,26
10	1,19	0,77	1,08	0,72	1,09	0,74	1,07	0,74	1,17	0,73	1,18	0,67	1,30	0,70	1,22	0,62	1,28	0,60	1,37	0,59	1,34	0,55	1,42	0,58
11	1,31	0,81	1,36	0,82	1,40	0,84	1,42	0,82	1,45	0,81	1,36	0,75	1,39	0,74	1,44	0,75	1,38	0,70	1,30	0,64	1,21	0,47	1,05	0,39
12	0,56	0,54	0,56	0,55	0,58	0,61	0,60	0,61	0,70	0,58	0,75	0,49	0,89	0,46	1,02	0,46	1,04	0,42	1,05	0,41	1,13	0,43	1,16	0,43
13	0,56	0,58	0,63	0,65	0,58	0,61	0,57	0,60	0,56	0,53	0,65	0,49	1,65	0,61	1,24	0,55	1,19	0,50	1,29	0,52	1,31	0,50	1,26	0,47
14	0,82	0,60	0,88	0,63	0,91	0,66	0,85	0,65	0,88	0,66	1,21	0,69	1,49	0,70	1,48	0,65	1,37	0,59	1,49	0,60	1,47	0,59	1,42	0,58
15	1,40	0,54	1,40	0,57	1,42	0,59	1,47	0,63	1,47	0,63	1,51	0,65	1,52	0,66	1,57	0,65	1,68	0,67	1,76	0,69	1,81	0,71	1,81	0,72
16	2,62	0,83	2,60	0,82	2,65	0,85	2,60	0,85	2,57	0,83	2,68	0,85	2,79	0,87	2,84	0,88	2,90	0,89	3,12	0,91	3,17	0,89	3,17	0,89
17	2,24	0,93	2,20	0,93	2,11	0,91	2,11	0,91	2,12	0,93	2,17	0,91	2,11	0,89	2,22	0,87	2,47	0,88	2,63	0,88	2,79	0,87	2,50	0,83
18	1,97	0,83	2,03	0,85	1,99	0,85	2,09	0,85	2,08	0,82	1,99	0,78	2,26	0,75	2,39	0,73	2,14	0,69	2,30	0,69	2,52	0,66	2,54	0,66
19	2,15	0,89	2,06	0,87	2,11	0,91	2,05	0,88	2,01	0,85	1,94	0,79	2,00	0,80	2,05	0,79	2,02	0,79	2,05	0,77	1,98	0,75	2,08	0,75
20	1,73	0,88	1,70	0,85	1,71	0,88	1,66	0,85	1,63	0,82	1,61	0,80	1,78	0,75	2,07	0,83	2,17	0,84	2,50	0,83	2,33	0,75	2,55	0,78
21	1,68	0,94	1,68	0,94	1,66	0,92	1,72	0,92	1,84	0,94	1,90	0,92	2,08	0,92	2,16	0,82	2,15	0,75	2,26	0,72	2,12	0,71	2,44	0,73
22	2,35	0,89	2,33	0,91	2,25	0,91	2,11	0,89	2,23	0,89	2,35	0,89	2,49	0,88	2,42	0,88	2,50	0,83	2,54	0,80	2,50	0,83	2,50	0,83
23	2,13	0,89	2,05	0,85	2,03	0,85	2,03	0,85	2,05	0,85	2,25	0,91	2,31	0,89	2,39	0,90	2,47	0,88	2,44	0,86	2,47	0,88	2,42	0,88
24	2,16	0,94	2,16	0,94	2,10	0,94	2,08	0,92	2,25	0,96	2,22	0,94	2,20	0,87	2,32	0,87	2,28	0,83	2,34	0,83	2,36	0,80	2,41	0,80
25	2,20	0,91	2,20	0,93	2,11	0,91	2,11	0,91	2,10	0,93	2,12	0,93	2,14	0,93	2,22	0,94	2,40	0,94	2,43	0,97	2,36	0,80	2,48	0,90
26	1,86	0,88	1,85	0,90	1,83	0,88	1,80	0,86	1,73	0,88	1,92	0,88	2,03	0,85	2,08	0,87	2,19	0,79	2,05	0,69	2,03	0,68	2,13	0,73
27	1,46	0,70	1,34	0,68	1,24	0,63	1,09	0,58	1,05	0,53	1,08	0,47	1,04	0,45	1,08	0,45	0,91	0,36	0,86	0,33	0,94	0,37	0,89	0,34
28	0,74	0,54	0,70	0,50	0,74	0,55	0,78	0,61	0,89	0,64	1,12	0,67	1,37	0,64	1,33	0,58	1,66	0,63	1,76	0,60	1,66	0,59	1,65	0,56
29	1,59	0,79	1,44	0,73	1,45	0,74	1,48	0,78	1,54	0,75	1,53	0,73	1,87	0,73	1,94	0,81	1,93	0,72	1,98	0,70	1,95	0,76	1,99	0,65
30	1,50	0,79	1,50	0,79	1,53	0,83	1,52	0,81	1,44	0,75	1,57	0,74	1,71	0,73	1,81	0,75	2,15	0,75	2,28	0,74	1,78	0,70	1,98	0,80
31	1,74	0,92	1,78	0,92	1,75	0,90	1,75	0,88	1,79	0,84	1,83	0,82	1,94	0,81	1,88	0,80	2,41	0,98	2,21	0,84	2,24	0,82	2,09	0,79

Avril.

1	1,99	0,88	1,77	0,90	1,68	0,88	1,69	0,88	1,68	0,85	1,66	0,85	1,69	0,83	1,64	0,79	1,83	0,77	1,82	0,71	1,97	0,69	2,00	0,68
2	1,59	0,83	1,57	0,81	1,54	0,81	1,50	0,79	1,51	0,78	1,37	0,68	1,78	0,79	1,78	0,75	2,08	0,71	1,98	0,66	2,15	0,66	1,94	0,61
3	1,58	0,66	1,48	0,59	1,68	0,69	1,94	0,84	1,89	0,86	1,81	0,86	1,85	0,90	1,81	0,90	1,83	0,88	1,91	0,88	1,96	0,86	2,02	0,86
4	2,06	0,87	2,09	0,91	2,11	0,91	2,07	0,89	2,07	0,89	2,10	0,87	2,09	0,82	2,04	0,62	1,99	0,66	1,74	0,57	1,86	0,62	2,03	0,80
5	1,77	0,84	1,73	0,83	1,65	0,81	1,62	0,79	1,63	0,82	1,79	0,88	1,83	0,86	1,75	0,88	1,96	0,86	1,84	0,82	1,83	0,80	2,08	0,82
6	1,67	0,83	1,66	0,79	1,57	0,75	1,48	0,74	1,40	0,65	1,46	0,68	1,54	0,72	1,65	0,75	1,60	0,70	1,63	0,70	1,63	0,68	1,65	0,70
7	2,01	0,92	2,03	0,94	2,03	0,94	1,97	0,92	1,93	0,90	1,96	0,90	2,01	0,90	2,05	0,90	2,11	0,89	2,27	0,91	2,35	0,91	2,31	0,91
8	1,98	0,84	1,79	0,79	1,81	0,80	1,66	0,75	1,63	0,79	1,45	0,72	1,35	0,72	1,36	0,75	1,61	0,80	1,45	0,74	1,53	0,74	1,55	0,68
9	1,40	0,82	1,37	0,82	1,34	0,77	1,38	0,73	1,50	0,79	1,50	0,73	1,38	0,72	1,38	0,72	1,56	0,83	1,59	0,79	1,47	0,75	1,48	0,78
10	1,47	0,89	1,48	0,88	1,45	0,91	1,50	0,83	1,50	0,79	1,55	0,78	1,59	0,79	1,80	0,77	1,68	0,78	1,76	0,77	2,05	0,77	2,14	0,76
11	1,48	0,88	1,39	0,84	1,36	0,82	1,33	0,81	1,46	0,79	1,45	0,69	1,67	0,73	1,81	0,72	1,85	0,73	1,93	0,72	2,05	0,74	1,96	0,71
12	1,73	0,79	1,72	0,80	1,68	0,79	1,80	0,77	1,78	0,75	1,79	0,71	1,80	0,68	1,92	0,69	1,80	0,65	1,89	0,64	1,91	0,64	1,93	0,64
13	1,62	0,73	1,67	0,77	1,55	0,74	1,58	0,72	1,90	0,74	1,89	0,72	2,07	0,73	1,57	0,52	2,04	0,57	1,84	0,52	1,79	0,50	1,81	0,49
14	1,75	0,62	1,64	0,58	1,51	0,56	1,73	0,56	2,08	0,65	2,23	0,64	2,42	0,63	2,23	0,67	2,24	0,66	2,32	0,69	2,34	0,68	2,35	0,78
15	2,05	0,85	2,17	0,85	2,17	0,85	2,14	0,82	2,09	0,79	2,07	0,74	2,16	0,75	2,35	0,74	2,64	0,76	2,55	0,73	2,50	0,70	2,33	0,74
16	1,70	0,85	1,50	0,81	1,53	0,74	1,83	0,70	1,93	0,69	1,99	0,71	2,12	0,74	2,31	0,72	2,22	0,72	2,45	0,71	2,77	0,72	2,60	0,73
17	1,77	0,90	1,74	0,90	1,77	0,92	1,74	0,90	1,79	0,94	1,76	0,94	1,78	0,92	1,83	0,88	2,04	0,92	2,11	0,91	2,17	0,91	2,15	0,89
18	1,48	0,83	1,40	0,82	1,29	0,78	1,25	0,76	1,45	0,67	1,92	0,69	2,03	0,68	1,99	0,78	2,11	0,74	2,08	0,71	1,59	0,68	1,87	0,73
19	1,30	0,77	1,27	0,77	1,30	0,80	1,38	0,82	1,49	0,83	1,48	0,72	1,51	0,68	1,73	0,66	1,74	0,67	1,82	0,66	1,97	0,65	1,94	0,61
20	1,67	0,73	1,46	0,68	1,54	0,72	1,60	0,72	1,83	0,77	1,90	0,74	2,07	0,77	2,29	0,80	2,23	0,79	2,30	0,78	2,21	0,78	2,17	0,78
21	1,63	0,81	1,65	0,82	1,55	0,81	1,68	0,78	1,81	0,75	2,10	0,76	2,05	0,77	2,15	0,75	2,50	0,75	2,42	0,72	2,59	0,73	2,81	0,74
22	1,72	0,85	1,72	0,88	1,57	0,86	1,50	0,79	2,02	0,79	2,38	0,77	2,47	0,75	2,48	0,70	2,40	0,66	2,28	0,64	2,25	0,65	2,28	0,64
23	1,75	0,82	1,67	0,77	1,49	0,70	1,45	0,67	1,60	0,70	1,98	0,75	2,13	0,73	2,25	0,78	2,22	0,73	2,32	0,72	2,69	0,84	2,64	0,80
24	2,35	0,91	2,25	0,91	2,24	0,94	2,45	0,97	2,42	0,94	2,48	0,90	2,67	0,88	2,62	0,83	2,74	0,84	2,74	0,84	2,80	0,79	2,65	0,88
25	2,31	0,89	2,37	0,91	2,31	0,91	2,43	0,91	2,52	0,90	2,57	0,90	2,75	0,91	2,85	0,90	2,93	0,88	2,91	0,86	2,96	0,84	3,15	0,84
26	1,70	0,70	1,75	0,74	1,69	0,77	1,77	0,79	1,91	0,82	1,96	0,80	1,98	0,82	1,94	0,81	1,98	0,82	1,83	0,77	1,75	0,77	1,63	0,76
27	1,77	0,82	1,73	0,83	1,63	0,82	1,69	0,83	1,67	0,81	1,71	0,83	1,78	0,82	1,97	0,84	1,93	0,83	2,22	0,81	2,12	0,71	2,35	0,74
28	1,46	0,78	1,44	0,78	1,36	0,75	1,78	0,74	2,05	0,73	2,39	0,73	2,59	0,73	2,60	0,70	2,64	0,69	2,54	0,66	2,59	0,68	2,38	0,67
29	1,83	0,82	1,80	0,80	1,68	0,79	1,80	0,77	1,78	0,74	1,78	0,77	2,08	0,71	2,17	0,75	1,99	0,78	2,02	0,80	2,10	0,76	1,99	0,78
30	1,68	0,79	1,65	0,81	1,61	0,81	1,72	0,80	1,83	0,82	1,82	0,77	2,04	0,80	2,04	0,75	2,15	0,78	2,19	0,79	2,28	0,83	2,83	0,84

Élasticité des vapeurs d'eau répandues dans l'air exprimée en lignes russes ou anglaises.

Mars.

e'' désigne la pression des vapeurs, telle qu'elle est, et e celle qui aurait lieu si l'air en était saturé.

Date.	12h		13h		14h		15h		16h		17h		18h		19h		20h		21h		22h		23h	
	e''	$\frac{e''}{e}$	e''	$\frac{e''}{e}$	e''	$\frac{e''}{e}$	e''	$\frac{e''}{e}$	e''	$\frac{e''}{e}$	e''	$\frac{e''}{e}$	e''	$\frac{e''}{e}$	e''	$\frac{e''}{e}$	e''	$\frac{e''}{e}$	e''	$\frac{e''}{e}$	e''	$\frac{e''}{e}$	e''	$\frac{e''}{e}$
1	1,00	0,58	1,07	0,62	1,15	0,67	0,86	0,58	0,85	0,60	0,92	0,71	0,83	0,70	0,81	0,70	0,83	0,72	0,78	0,73	0,77	0,73	0,86	0,82
2	0,82	0,45	0,81	0,42	0,78	0,44	0,79	0,50	0,82	0,57	0,67	0,54	0,80	0,58	0,78	0,61	0,70	0,59	0,73	0,60	0,73	0,60	0,69	0,58
3	0,80	0,45	0,78	0,44	0,70	0,40	0,70	0,42	0,63	0,39	0,60	0,39	0,55	0,41	0,51	0,39	0,51	0,42	0,46	0,38	0,38	0,32	0,35	0,29
4	0,69	0,42	0,73	0,44	0,71	0,42	0,75	0,46	0,61	0,42	0,59	0,43	0,42	0,35	0,44	0,41	0,42	0,43	0,38	0,38	0,36	0,36	0,41	0,43
5	0,84	0,41	0,80	0,39	0,80	0,39	0,82	0,43	0,95	0,56	0,92	0,61	0,83	0,59	0,81	0,61	0,81	0,63	0,83	0,65	0,83	0,66	0,81	0,64
6	1,01	0,45	0,83	0,37	0,99	0,49	1,05	0,51	0,93	0,52	0,85	0,54	0,89	0,58	0,91	0,61	0,93	0,64	0,86	0,60	0,82	0,60	0,87	0,62
7	1,41	0,59	1,43	0,62	1,42	0,61	1,40	0,65	1,39	0,70	1,28	0,65	1,43	0,73	1,44	0,75	1,43	0,78	1,37	0,78	1,31	0,75	1,32	0,77
8	1,31	0,56	1,26	0,54	1,37	0,64	1,34	0,72	1,25	0,72	1,31	0,78	1,25	0,76	1,19	0,77	1,23	0,81	1,20	0,80	1,16	0,79	1,11	0,74
9	0,93	0,36	0,80	0,32	0,77	0,30	0,96	0,42	1,06	0,51	0,97	0,50	1,01	0,61	1,01	0,61	1,03	0,64	1,05	0,68	1,08	0,72	1,06	0,70
10	1,32	0,52	1,37	0,59	1,30	0,55	1,30	0,57	1,40	0,67	1,29	0,71	1,22	0,73	1,20	0,70	1,21	0,72	1,14	0,73	1,15	0,80	1,15	0,75
11	1,06	0,39	1,08	0,40	1,21	0,48	1,26	0,56	1,04	0,56	0,86	0,60	0,75	0,60	0,55	0,46	0,55	0,47	0,51	0,44	0,58	0,55	0,58	0,56
12	1,16	0,42	1,16	0,45	1,17	0,55	1,11	0,63	0,72	0,52	0,53	0,46	0,49	0,43	0,61	0,57	0,66	0,63	0,53	0,54	0,56	0,58	0,57	0,60
13	1,29	0,49	1,28	0,55	1,32	0,66	0,99	0,56	0,71	0,50	0,63	0,48	0,65	0,51	0,71	0,53	0,76	0,61	0,85	0,73	0,81	0,58	0,81	0,61
14	1,47	0,61	1,41	0,59	1,32	0,56	1,24	0,53	1,15	0,48	1,22	0,50	1,17	0,50	1,54	0,63	1,60	0,63	1,62	0,62	1,48	0,58	1,43	0,56
15	1,85	0,73	1,95	0,76	2,07	0,79	2,16	0,81	2,33	0,84	2,34	0,83	2,35	0,84	2,23	0,79	2,60	0,85	2,69	0,84	2,62	0,85	2,59	0,83
16	3,06	0,88	3,03	0,89	2,90	0,88	2,75	0,88	2,60	0,87	2,58	0,88	2,47	0,88	2,37	0,89	2,27	0,89	2,27	0,91	2,19	0,89	2,20	0,91
17	2,49	0,85	2,44	0,85	2,44	0,86	2,34	0,83	2,37	0,81	2,13	0,84	2,04	0,82	2,04	0,82	1,99	0,83	1,96	0,81	1,99	0,83	2,01	0,85
18	2,33	0,62	2,18	0,62	2,56	0,74	2,55	0,85	2,05	0,74	2,06	0,75	2,05	0,77	2,09	0,79	2,14	0,82	2,17	0,84	2,17	0,85	2,16	0,87
19	2,07	0,77	1,95	0,74	1,89	0,76	1,87	0,78	1,80	0,77	1,80	0,77	1,79	0,79	1,75	0,79	1,72	0,80	1,73	0,82	1,69	0,83	1,67	0,83
20	2,45	0,80	2,36	0,79	2,35	0,81	2,28	0,83	2,16	0,93	1,82	0,86	1,77	0,90	1,73	0,90	1,72	0,92	1,68	0,92	1,66	0,90	1,66	0,92
21	2,46	0,71	2,40	0,75	2,69	0,84	2,36	0,80	2,28	0,83	2,15	0,84	2,24	0,87	2,15	0,85	2,16	0,81	2,12	0,81	2,21	0,85	2,32	0,87
22	2,58	0,85	2,50	0,83	2,58	0,85	2,54	0,91	2,53	0,93	2,31	0,91	2,21	0,89	2,20	0,91	2,20	0,91	2,17	0,91	2,24	0,93	2,20	0,91
23	2,52	0,90	2,40	0,88	2,43	0,90	2,50	0,91	2,45	0,90	2,45	0,97	2,45	0,97	2,45	0,97	2,35	0,97	2,26	0,94	2,18	0,93	2,16	0,93
24	2,46	0,82	2,41	0,83	2,37	0,86	2,31	0,89	2,23	0,89	2,16	0,93	2,18	0,94	2,14	0,93	2,12	0,93	2,12	0,93	2,12	0,93	2,15	0,91
25	2,58	0,80	2,62	0,87	2,54	0,88	2,27	0,89	2,15	0,91	2,11	0,91	2,05	0,90	2,06	0,94	2,01	0,92	1,93	0,90	1,92	0,88	1,93	0,90
26	2,14	0,76	2,15	0,79	2,10	0,82	1,99	0,83	1,90	0,84	1,88	0,86	1,88	0,88	1,90	0,88	1,72	0,80	1,80	0,82	1,66	0,78	1,57	0,75
27	1,00	0,39	0,79	0,31	0,93	0,36	0,89	0,35	0,93	0,42	0,87	0,41	0,92	0,43	1,03	0,51	0,96	0,50	0,95	0,48	0,85	0,56	0,85	0,56
28	1,59	0,56	1,66	0,55	1,71	0,65	1,67	0,71	1,72	0,80	1,68	0,79	1,75	0,90	1,75	0,90	1,95	0,88	1,81	0,90	1,76	0,86	1,66	0,83
29	1,85	0,77	1,81	0,71	1,90	0,69	1,80	0,77	1,77	0,79	1,86	0,88	1,86	0,94	1,80	0,92	1,73	0,90	1,73	0,90	1,66	0,85	1,59	0,83
30	1,90	0,74	1,82	0,74	1,86	0,79	1,88	0,82	1,75	0,82	1,71	0,83	1,80	0,92	1,72	0,88	1,74	0,90	1,75	0,90	1,75	0,90	1,77	0,92
31	1,86	0,74	1,72	0,72	1,69	0,72	1,69	0,72	1,65	0,70	1,67	0,71	1,68	0,71	1,76	0,74	1,72	0,73	1,73	0,72	1,86	0,79	1,93	0,84

Avril.

1	2,00	0,68	1,77	0,65	1,91	0,74	1,79	0,74	1,73	0,79	1,77	0,84	1,59	0,79	1,63	0,81	1,63	0,82	1,63	0,82	1,63	0,83	1,63	0,83
2	2,13	0,73	1,91	0,74	1,41	0,56	1,74	0,72	1,64	0,70	1,69	0,73	1,71	0,73	1,71	0,73	1,74	0,75	1,65	0,70	1,56	0,66	1,50	0,68
3	2,01	0,85	2,02	0,86	2,08	0,87	2,07	0,89	1,97	0,84	1,88	0,82	1,81	0,79	1,91	0,82	1,90	0,84	2,02	0,86	2,07	0,90	2,07	0,89
4	2,18	0,84	2,22	0,87	2,19	0,89	2,09	0,89	2,01	0,90	1,96	0,90	1,91	0,88	1,88	0,86	1,82	0,84	1,82	0,84	1,80	0,84	1,85	0,86
5	1,80	0,77	1,93	0,76	1,91	0,78	1,92	0,79	1,81	0,80	1,83	0,82	1,75	0,82	1,77	0,84	1,77	0,84	1,73	0,83	1,76	0,86	1,70	0,85
6	1,66	0,70	1,79	0,74	1,74	0,70	1,73	0,72	1,76	0,74	1,73	0,72	1,72	0,73	1,83	0,79	1,96	0,86	2,08	0,92	2,10	0,94	2,06	0,94
7	2,44	0,93	2,48	0,90	2,34	0,84	2,32	0,84	2,36	0,88	2,35	0,89	2,24	0,84	2,24	0,87	2,22	0,87	2,14	0,85	2,12	0,87	2,11	0,89
8	1,56	0,71	1,60	0,74	1,54	0,75	1,36	0,75	1,31	0,75	1,47	0,81	1,44	0,80	1,50	0,88	1,49	0,89	1,49	0,91	1,50	0,89	1,46	0,84
9	1,59	0,79	1,47	0,69	1,77	0,84	1,59	0,81	1,36	0,75	1,36	0,75	1,46	0,78	1,37	0,72	1,44	0,78	1,55	0,88	1,50	0,88	1,45	0,89
10	2,15	0,75	2,25	0,78	2,21	0,78	2,23	0,79	1,96	0,80	1,91	0,82	1,72	0,80	1,69	0,83	1,54	0,77	1,54	0,77	1,50	0,85	1,48	0,88
11	2,16	0,76	2,01	0,72	2,06	0,72	1,77	0,71	1,62	0,71	1,51	0,72	1,49	0,70	1,63	0,74	1,65	0,75	1,52	0,72	1,63	0,76	1,67	0,77
12	2,03	0,68	2,11	0,69	2,17	0,73	2,18	0,76	2,02	0,75	1,93	0,76	1,89	0,78	1,78	0,77	1,81	0,75	1,74	0,75	1,61	0,74	1,59	0,74
13	1,86	0,50	1,89	0,52	1,99	0,54	2,09	0,59	1,91	0,59	1,73	0,55	1,90	0,61	1,82	0,61	1,70	0,59	1,73	0,62	1,76	0,65	1,82	0,66
14	2,56	0,75	2,59	0,78	2,41	0,80	2,46	0,83	2,57	0,93	2,55	0,93	2,37	0,91	2,40	0,93	2,40	0,94	2,45	0,97	2,23	0,91	1,99	0,88
15	2,40	0,73	2,42	0,73	2,38	0,73	2,36	0,74	2,22	0,75	1,98	0,76	1,92	0,76	1,66	0,78	1,60	0,78	1,62	0,79	1,73	0,83	1,72	0,85
16	2,40	0,70	2,38	0,69	2,27	0,72	2,63	0,82	2,68	0,85	2,39	0,90	2,20	0,91	2,07	0,90	2,14	0,93	2,08	0,92	2,01	0,94	1,90	0,92
17	2,04	0,82	1,94	0,71	2,01	0,72	1,85	0,80	1,75	0,80	1,61	0,81	1,57	0,81	1,57	0,83	1,57	0,86	1,62	0,88	1,58	0,88	1,61	0,90
18	1,89	0,86	1,81	0,71	1,62	0,68	1,86	0,74	1,55	0,71	1,48	0,72	1,48	0,74	1,48	0,78	1,39	0,76	1,44	0,80	1,42	0,78	1,34	0,77
19	2,00	0,60	2,09	0,61	2,08	0,62	1,97	0,65	1,75	0,66	1,64	0,70	1,68	0,75	1,72	0,75	1,67	0,73	1,72	0,72	1,67	0,71	1,67	0,71
20	2 39	0,76	2,31	0,77	2,26	0,74	2,33	0,86	2,13	0,84	2,13	0,85	1,91	0,82	1,85	0,86	1,79	0,84	1,64	0,79	1,72	0,85	1,69	0,83
21	2,70	0,72	2,65	0,71	2,76	0,72	2,59	0,71	2,42	0,75	2,10	0,76	2,13	0,79	1,94	0,81	1,80	0,80	1,80	0,82	1,79	0,84	1,77	0,84
22	2,24	0,69	2,30	0,74	2,30	0,74	2,19	0,75	2,32	0,87	2,08	0,87	1,97	0,84	1,91	0,82	1,90	0,82	1,80	0,80	1,75	0,79	1,75	0,80
23	2,60	0,87	2,54	0,80	2,73	0,88	2,64	0,87	2,33	0,84	2,29	0,85	2,29	0,85	2,25	0,85	2,30	0,87	2,22	0,87	2,19	0,89	2,25	0,89
24	2,63	0,88	2,65	0,88	2,70	0,90	2,72	0,91	2,66	0,93	2,56	0,91	2,52	0,91	2,52	0,91	2,48	0,90	2,47	0,91	2,35	0,89	2,41	0,91
25	3,18	0,82	3,08	0,81	3,13	0,84	3,01	0,86	2,60	0,82	2,55	0,86	2,39	0,86	2,33	0,86	2,37	0,89	2,33	0,89	2,27	0,89	2,16	0,87
26	2,04	0,80	2,12	0,82	2,24	0,81	1,90	0,79	1,88	0,80	1,69	0,77	1,79	0,79	1,80	0,82	1,77	0,80	1,77	0,80	1,70	0,79	1,75	0,82
27	2,44	0,73	2,54	0,73	2,35	0,72	2,26	0,75	1,93	0,76	1,75	0,79	1,60	0,78	1,47	0,75	1,36	0,73	1,40	0,75	1,41	0,75	1,41	0,74
28	2,44	0,70	2,39	0,68	2,03	0,68	1,98	0,70	2,00	0,75	1,90	0,79	1,93	0,86	1,82	0,86	1,79	0,88	1,73	0,88	1,74	0,86	1,82	0,84
29	1,92	0,69	2,13	0,73	1,98	0,75	2,01	0,77	1,91	0,78	1,81	0,80	1,72	0,80	1,72	0,77	1,90	0,84	1,84	0,82	1,70	0,75	1,75	0,79
30	2,41	0,80	2,54	0,79	2,68	0,78	2,60	0,77	2,54	0,78	2,29	0,75	2,20	0,78	1,89	0,78	1,86	0,79	1,75	0,77	1,72	0,77	1,60	0,78

Élasticité des vapeurs d'eau répandues dans l'air exprimée en lignes russes ou anglaises.

Mai.

e'' désigne la pression des vapeurs, telle qu'elle est, et e celle qui aurait lieu si l'air en était saturé.

Date.	0h		1h		2h		3h		4h		5h		6h		7h		8h		9h		10h		11h	
	e''	$\frac{e''}{e}$	e''	$\frac{e''}{e}$	e''	$\frac{e''}{e}$	e''	$\frac{e''}{e}$	e''	$\frac{e''}{e}$	e''	$\frac{e''}{e}$	e''	$\frac{e''}{e}$	e''	$\frac{e''}{e}$	e''	$\frac{e''}{e}$	e''	$\frac{e''}{e}$	e''	$\frac{e''}{e}$	e''	$\frac{e''}{e}$
1	1,53	0,78	1,39	0,76	1,31	0,73	1,36	0,75	1,43	0,73	1,69	0,73	2,26	0,74	2,20	0,69	2,22	0,64	2,58	0,67	1,89	0,53	2,13	0,61
2	1,75	0,79	1,72	0,80	1,68	0,79	1,44	0,61	1,50	0,57	1,57	0,54	1,81	0,40	1,77	0,43	1,87	0,43	1,82	0,43	1,78	0,42	1,67	0,40
3	0,98	0,53	0,91	0,50	1,26	0,65	1,42	0,70	1,50	0,67	1,66	0,63	1,82	0,57	1,83	0,47	1,68	0,42	1,77	0,41	1,77	0,40	1,74	0,38
4	1,56	0,75	1,62	0,79	1,58	0,78	1,59	0,66	1,68	0,59	2,00	0,66	1,87	0,51	2,50	0,60	2,74	0,64	2,41	0,61	2,57	0,67	2,49	0,70
5	2,30	0,72	2,25	0,69	2,22	0,67	2,21	0,66	2,26	0,66	2,14	0,63	2,49	0,70	2,59	0,76	2,61	0,77	2,59	0,78	2,64	0,80	2,69	0,84
6	2,32	0,87	2,32	0,87	2,33	0,89	2,40	0,88	2,44	0,86	1,94	0,64	1,95	0,61	2,01	0,60	2,27	0,64	2,27	0,62	2,34	0,65	2,37	0,66
7	2,22	0,75	2,28	0,78	2,30	0,80	2,06	0,69	2,06	0,69	2,61	0,68	2,61	0,68	2,50	0,66	2,24	0,58	2,29	0,58	2,33	0,70	2,64	0,82
8	2,08	0,71	2,02	0,70	2,07	0,73	1,98	0,70	1,98	0,66	2,05	0,61	2,16	0,59	2,18	0,58	2,23	0,60	2,26	0,62	2,33	0,65	2,49	0,70
9	2,18	0,82	2,21	0,84	2,17	0,85	2,10	0,76	2,21	0,72	2,19	0,66	2,22	0,67	2,44	0,73	2,44	0,76	2,32	0,73	2,39	0,73	2,39	0,73
10	2,48	0,93	2,44	0,94	2,36	0,94	2,36	0,93	2,42	0,93	2,47	0,91	2,35	0,72	3,01	0,82	2,55	0,82	2,67	0,74	2,39	0,68	2,68	0,78
11	2,27	0,91	2,25	0,89	2,27	0,91	2,28	0,93	2,36	0,93	2,36	0,93	2,36	0,93	2,55	0,93	2,71	0,93	2,99	0,90	3,26	0,91	3,15	0,92
12	1,48	0,75	1,46	0,74	1,51	0,78	1,55	0,81	1,63	0,74	2,05	0,74	2,18	0,72	2,40	0,75	2,48	0,73	2,43	0,73	2,38	0,73	2,35	0,70
13	1,63	0,82	1,68	0,85	1,69	0,88	1,73	0,79	2,04	0,74	2,31	0,73	2,24	0,70	2,21	0,67	2,20	0,63	2,30	0,63	2,27	0,60	2,23	0,62
14	2,04	0,82	2,09	0,85	2,12	0,87	2,11	0,85	2,08	0,82	1,97	0,75	2,00	0,72	1,99	0,70	2,11	0,71	2,22	0,58	2,22	0,60	2,09	0,58
15	1,80	0,82	1,77	0,84	1,72	0,80	1,91	0,74	1,95	0,69	1,92	0,64	1,86	0,58	2,08	0,61	2,18	0,60	2,19	0,57	2,08	0,59	2,45	0,73
16	2,14	0,93	2,08	0,92	2,26	0,94	2,36	0,93	2,33	0,91	2,33	0,91	2,33	0,89	2,27	0,84	2,19	0,79	2,21	0,75	2,25	0,72	2,34	0,69
17	2,11	0,89	2,11	0,91	2,08	0,87	2,11	0,85	2,08	0,82	2,19	0,84	2,25	0,85	2,28	0,83	2,50	0,83	2,93	0,78	2,55	0,78	2,69	0,78
18	1,91	0,81	1,90	0,84	1,88	0,80	1,91	0,78	2,02	0,79	2,08	0,75	2,19	0,78	2,15	0,72	2,12	0,67	2,45	0,80	2,61	0,90	2,87	0,91
19	2,59	0,91	2,53	0,93	2,61	0,91	2,70	0,90	2,85	0,90	3,06	0,90	3,14	0,89	3,23	0,91	3,25	0,89	3,23	0,91	2,98	0,89	2,96	0,90
20	2,48	0,93	2,41	0,91	2,43	0,90	2,16	0,72	2,46	0,86	2,63	0,88	2,70	0,87	2,98	0,89	3,03	0,89	3,01	0,89	2,96	0,90	2,98	0,89
21	2,67	0,97	2,60	0,97	2,62	0,93	2,68	0,91	2,70	0,90	2,70	0,90	2,70	0,90	2,85	0,90	2,93	0,89	3,10	0,81	2,58	0,80	2,37	0,91
22	1,93	0,90	1,90	0,88	1,87	0,86	1,94	0,88	2,00	0,86	2,15	0,89	2,35	0,81	2,28	0,83	2,36	0,77	2,33	0,73	2,34	0,72	2,20	0,72
23	2,11	0,85	1,98	0,82	1,87	0,76	1,59	0,64	1,58	0,63	2,02	0,68	2,24	0,69	2,24	0,69	2,20	0,64	2,30	0,64	2,59	0,68	2,53	0,70
24	1,65	0,70	1,68	0,68	1,60	0,67	1,64	0,65	1,78	0,66	1,90	0,68	2,02	0,68	2,56	0,67	2,37	0,65	2,40	0,64	2,42	0,65	2,37	0,65
25	2,52	0,91	2,52	0,91	2,52	0,90	2,60	0,87	2,74	0,87	2,79	0,87	2,74	0,84	3,05	0,80	2,94	0,81	2,96	0,84	3,02	0,78	2,74	0,84
26	2,52	0,94	2,55	0,97	2,59	0,94	2,64	0,94	2,75	0,93	2,75	0,79	2,77	0,78	2,94	0,81	3,20	0,88	3,17	0,89	3,00	0,88	2,88	0,86
27	2,45	0,91	2,25	0,85	2,43	0,90	2,42	0,88	2,77	0,88	2,76	0,88	2,75	0,69	2,60	0,70	2,54	0,66	2,65	0,67	2,63	0,66	2,79	0,66
28	2,17	0,84	2,19	0,79	2,16	0,72	2,25	0,69	2,15	0,66	2,78	0,73	2,74	0,66	2,71	0,65	2,97	0,64	2,45	0,54	2,66	0,55	2,68	0,56
29	2,85	0,86	2,74	0,84	2,74	0,87	2,69	0,84	3,01	0,85	3,11	0,76	3,29	0,67	3,27	0,66	3,28	0,62	3,23	0,60	3,16	0,70	3,16	0,69
30	2,73	0,94	2,66	0,93	2,61	0,90	2,53	0,85	2,50	0,83	2,69	0,78	2,69	0,77	2,97	0,77	2,95	0,72	3,03	0,64	2,67	0,60	2,92	0,62
31	2,24	0,82	2,29	0,85	2,19	0,79	2,36	0,77	2,54	0,75	2,59	0,71	2,64	0,69	2,87	0,71	2,84	0,69	3,07	0,72	3,10	0,72	3,12	0,74

Juin.

1	2,61	0,90	2,54	0,88	2,63	0,88	2,35	0,74	2,10	0,63	2,19	0,63	2,16	0,59	2,50	0,65	2,63	0,62	2,61	0,61	2,66	0,61	2,57	0,61
2	2,16	0,93	2,18	0,94	2,16	0,93	2,21	0,84	2,30	0,72	2,16	0,61	2,83	0,63	2,81	0,68	3,15	0,76	3,07	0,73	3,15	0,73	3,15	0,71
3	2,42	0,86	2,28	0,87	2,19	0,89	2,37	0,86	2,60	0,80	2,61	0,77	2,64	0,78	2,70	0,76	2,82	0,66	2,85	0,67	2,85	0,67	2,83	0,73
4	2,36	0,93	2,22	0,87	2,13	0,85	2,16	0,81	2,37	0,75	2,43	0,67	2,47	0,63	2,47	0,59	2,40	0,53	2,52	0,52	2,73	0,56	2,32	0,48
5	2,61	0,90	2,63	0,91	2,70	0,88	3,18	0,84	3,21	0,84	3,13	0,81	3,16	0,81	3,31	0,81	3,28	0,73	3,30	0,68	3,50	0,69	3,42	0,65
6	3,06	0,88	3,15	0,91	3,29	0,86	3,54	0,81	3,39	0,80	3,38	0,76	3,44	0,75	3,33	0,74	3,25	0,70	3,20	0,68	3,46	0,69	3,27	0,66
7	2,79	0,87	2,77	0,88	2,74	0,84	2,80	0,81	2,81	0,81	3,02	0,77	3,13	0,68	3,00	0,72	2,85	0,80	2,80	0,79	2,91	0,77	2,99	0,84
8	2,75	0,77	2,83	0,79	2,75	0,78	2,85	0,81	3,09	0,85	3,15	0,85	3,17	0,85	3,26	0,86	3,35	0,87	3,35	0,86	3,41	0,87	3,33	0,85
9	2,79	0,87	2,77	0,88	2,74	0,84	2,62	0,80	2,69	0,80	2,77	0,81	2,88	0,83	2,96	0,80	3,07	0,80	2,95	0,85	3,01	0,85	2,93	0,84
10	2,31	0,85	2,33	0,86	2,33	0,86	2,50	0,83	2,66	0,80	2,69	0,80	2,53	0,70	2,75	0,72	2,86	0,71	2,77	0,69	2,76	0,66	2,65	0,63
11	2,15	0,91	2,10	0,93	2,25	0,85	2,33	0,75	2,46	0,64	2,69	0,67	2,70	0,65	2,54	0,60	2,62	0,62	2,98	0,68	2,57	0,58	2,57	0,58
12	2,30	0,83	2,28	0,81	2,27	0,78	2,42	0,71	2,83	0,69	3,00	0,63	3,06	0,63	3,38	0,64	3,15	0,63	3,22	0,60	3,16	0,60	2,96	0,59
13	2,39	0,83	2,30	0,81	2,54	0,70	2,78	0,62	3,13	0,63	3,19	0,61	3,36	0,63	3,49	0,60	3,47	0,56	3,49	0,60	3,36	0,56	3,52	0,58
14	2,51	0,74	2,71	0,81	2,72	0,80	2,86	0,57	2,72	0,45	2,79	0,39	2,73	0,38	2,39	0,29	2,68	0,32	2,66	0,32	2,72	0,35	2,66	0,34
15	3,22	0,92	3,28	0,91	3,40	0,88	3,41	0,85	3,51	0,82	3,42	0,81	3,55	0,79	3,44	0,76	3,66	0,78	3,60	0,78	3,82	0,75	3,56	0,72
16	3,01	0,92	2,87	0,91	2,93	0,88	3,29	0,86	3,36	0,82	3,46	0,79	3,84	0,76	4,02	0,66	3,81	0,61	3,87	0,63	3,81	0,64	3,71	0,64
17	2,87	0,89	2,85	0,90	2,91	0,81	3,13	0,72	3,35	0,78	3,31	0,71	3,80	0,73	4,00	0,65	4,14	0,68	4,00	0,70	4,07	0,70	3,87	0,68
18	3,17	0,89	3,14	0,88	3,17	0,89	3,23	0,91	3,20	0,89	3,22	0,88	3,22	0,82	3,22	0,79	3,36	0,81	3,25	0,79	3,36	0,81	3,34	0,77
19	3,15	0,92	3,08	0,92	3,06	0,88	3,01	0,85	3,15	0,84	3,16	0,81	3,20	0,86	3,56	0,84	3,40	0,86	3,42	0,82	3,45	0,88	3,46	0,91
20	3,03	0,92	2,99	0,90	2,96	0,89	3,03	0,89	3,11	0,88	3,12	0,86	3,20	0,88	3,23	0,89	3,17	0,89	3,31	0,89	3,25	0,88	3,31	0,88
21	2,73	0,90	2,61	0,90	2,81	0,93	2,84	0,91	3,06	0,94	3,14	0,89	3,01	0,85	3,09	0,86	3,11	0,88	3,38	0,87	3,35	0,83	3,38	0,85
22	2,78	0,90	2,77	0,88	2,69	0,82	3,11	0,88	3,13	0,80	2,91	0,70	2,72	0,68	2,95	0,69	2,80	0,68	2,81	0,56	3,06	0,54	3,08	0,60
23	2,74	0,84	2,77	0,88	2,88	0,85	2,85	0,80	2,99	0,80	2,99	0,78	2,91	0,77	2,89	0,73	2,87	0,69	2,86	0,67	2,70	0,62	3,20	0,68
24	2,55	0,70	2,47	0,69	2,50	0,70	3,13	0,84	3,23	0,85	3,24	0,83	3,29	0,86	3,34	0,88	3,20	0,86	3,09	0,85	3,09	0,85	3,06	0,85
25	2,73	0,88	2,77	0,88	2,50	0,83	2,48	0,82	2,43	0,79	2,52	0,79	2,64	0,76	2,94	0,74	3,17	0,67	3,19	0,69	3,10	0,69	3,05	0,67
26	2,51	0,88	2,51	0,88	2,51	0,88	2,48	0,86	2,69	0,80	3,10	0,79	3,15	0,76	3,67	0,74	3,02	0,68	2,62	0,67	2,78	0,66	2,97	0,61
27	2,40	0,70	2,50	0,76	2,25	0,63	2,21	0,59	2,14	0,56	2,19	0,52	2,24	0,56	2,30	0,55	2,30	0,55	2,46	0,54	2,46	0,55	2,68	0,58
28	2,41	0,66	2,45	0,67	2,45	0,67	2,63	0,66	2,88	0,66	3,00	0,65	2,83	0,64	2,72	0,62	2,67	0,60	2,56	0,57	2,54	0,57	2,67	0,60
29	2,84	0,88	2,77	0,88	2,90	0,81	3,10	0,72	3,15	0,71	3,21	0,71	3,22	0,69	3,13	0,69	3,17	0,67	3,18	0,66	3,36	0,68	3,31	0,66
30	2,42	0,93	2,40	0,94	2,40	0,94	2,64	0,87	3,02	0,78	3,42	0,74	3,51	0,66	3,49	0,68	3,41	0,65	3,56	0,64	3,54	0,64	3,26	0,59

Élasticité des vapeurs d'eau répandues dans l'air exprimée en lignes russes ou anglaises.

Mai.

e'' désigne la pression des vapeurs, telle qu'elle est, et e celle qui aurait lieu si l'air en était saturé.

Date.	12h		13h		14h		15h		16h		17h		18h		19h		20h		21h		22h		23h	
	e''	$\frac{e''}{e}$	e''	$\frac{e''}{e}$	e''	$\frac{e''}{e}$	e''	$\frac{e''}{e}$	e''	$\frac{e''}{e}$	e''	$\frac{e''}{e}$	e''	$\frac{e''}{e}$	e''	$\frac{e''}{e}$	e''	$\frac{e''}{e}$	e''	$\frac{e''}{e}$	e''	$\frac{e''}{e}$	e''	$\frac{e''}{e}$
1	2,17	0,62	1,66	0,46	1,59	0,45	1,64	0,47	1,64	0,47	1,53	0,45	1,67	0,57	1,78	0,63	2,12	0,81	2,02	0,80	1,88	0,80	1,80	0,82
2	1,67	0,39	1,47	0,35	1,45	0,35	1,67	0,40	2,10	0,54	1,75	0,55	1,65	0,51	1,54	0,61	1,37	0,64	1,25	0,57	1,15	0,56	1,14	0,58
3	1,64	0,37	2,35	0,53	2,12	0,52	2,12	0,52	2,10	0,53	1,90	0,53	1,61	0,54	1,26	0,48	1,46	0,61	1,45	0,64	1,44	0,65	1,49	0,68
4	2,39	0,72	2,67	0,71	2,64	0,76	2,70	0,76	2,69	0,84	2,60	0,87	2,37	0,86	2,52	0,90	2,44	0,85	2,44	0,82	2,45	0,80	2,50	0,79
5	2,74	0,84	2,69	0,84	2,65	0,84	2,32	0,81	2,20	0,81	2,18	0,82	2,18	0,81	2,26	0,81	2,28	0,83	2,28	0,83	2,27	0,84	2,29	0,85
6	2,19	0,62	2,04	0,57	2,13	0,63	2,15	0,62	2,06	0,62	2,07	0,65	2,13	0,68	2,07	0,66	2,07	0,64	2,10	0,66	2,10	0,68	2,05	0,69
7	2,75	0,78	2,59	0,76	2,42	0,71	2,10	0,63	2,01	0,62	1,87	0,59	1,82	0,57	1,93	0,64	1,93	0,64	1,93	0,64	1,96	0,66	2,03	0,69
8	2,59	0,68	2,43	0,67	2,43	0,69	2,27	0,69	2,21	0,72	2,22	0,74	2,11	0,74	2,10	0,26	2,01	0,77	2,09	0,79	2,12	0,81	2,18	0,82
9	2,34	0,67	2,37	0,68	2,46	0,70	2,62	0,80	2,90	0,90	2,75	0,91	2,70	0,90	2,72	0,91	2,75	0,94	2,68	0,93	2,59	0,91	2,55	0,93
10	2,81	0,69	2,81	0,75	2,77	0,78	2,64	0,74	2,73	0,88	2,48	0,86	2,32	0,87	2,17	0,85	2,17	0,84	2,17	0,85	2,22	0,84	2,22	0,84
11	2,87	0,89	2,86	0,75	2,45	0,77	2,45	0,77	2,21	0,78	2,19	0,79	2,19	0,79	1,91	0,78	1,70	0,75	1,64	0,78	1,56	0,78	1,53	0,78
12	2,24	0,69	2,33	0,67	2,19	0,67	2,26	0,70	2,17	0,73	2,05	0,75	1,84	0,73	1,78	0,72	1,61	0,70	1,45	0,68	1,56	0,77	1,61	0,81
13	2,32	0,61	2,42	0,65	2,36	0,68	2,20	0,69	2,06	0,69	1,86	0,68	1,94	0,74	1,97	0,75	1,95	0,75	1,99	0,78	1,99	0,78	2,04	0,80
14	2,08	0,59	2,08	0,61	2,02	0,62	2,26	0,67	1,94	0,68	1,89	0,71	1,69	0,67	1,68	0,62	1,80	0,77	1,81	0,79	1,77	0,79	1,77	0,80
15	2,27	0,80	2,46	0,82	2,52	0,83	2,35	0,84	2,26	0,87	2,27	0,89	2,20	0,87	2,21	0,89	2,24	0,93	2,22	0,93	2,26	0,94	2,22	0,93
16	2,21	0,72	2,41	0,73	2,26	0,75	2,24	0,74	2,21	0,79	2,11	0,77	1,99	0,78	1,99	0,78	1,97	0,78	2,04	0,82	2,09	0,85	2,12	0,87
17	2,44	0,75	2,27	0,73	2,26	0,75	2,28	0,83	2,28	0,83	2,15	0,84	2,00	0,82	1,81	0,85	1,80	0,77	1,82	0,77	1,88	0,80	1,88	0,80
18	2,75	0,88	2,78	0,90	2,77	0,88	2,74	0,87	2,74	0,87	2,75	0,88	2,67	0,88	2,70	0,90	2,70	0,90	2,70	1,91	2,71	0,93	2,62	0,93
19	2,93	0,90	2,87	0,91	2,87	0,93	2,85	0,94	2,90	0,96	2,85	0,94	2,71	0,93	2,59	0,91	2,59	0,93	2,62	0,93	2,52	0,91	2,55	0,93
20	2,96	0,99	2,81	0,93	2,81	0,93	2,72	0,91	2,75	0,93	2,73	0,93	2,73	0,96	2,76	0,96	2,68	0,94	2,68	0,94	2,71	0,97	2,67	0,97
21	2,31	0,91	2,40	0,93	2,39	0,90	2,22	0,87	2,15	0,89	2,08	0,87	2,02	0,86	2,03	0,88	2,01	0,88	1,96	0,88	1,98	0,90	1,94	0,90
22	2,31	0,73	2,41	0,72	2,26	0,70	2,06	0,68	2,07	0,71	2,17	0,78	2,15	0,79	2,06	0,80	2,08	0,82	2,08	0,82	2,13	0,85	2,19	0,83
23	2,33	0,67	2,31	0,66	2,38	0,68	2,24	0,69	2,02	0,68	2,04	0,69	2,07	0,79	1,99	0,78	1,86	0,76	1,85	0,74	1,89	0,78	1,77	0,74
24	2,82	0,78	2,78	0,80	2,75	0,79	2,60	0,80	2,67	0,84	2,72	0,87	2,76	0,90	2,68	0,90	2,66	0,93	2,56	0,91	2,56	0,91	2,54	0,91
25	2,74	0,87	2,84	0,88	2,78	0,90	2,75	0,91	2,81	0,93	2,66	0,93	2,68	0,94	2,64	0,94	2,57	0,93	2,57	0,93	2,57	0,93	2,57	0,94
26	2,74	0,84	2,74	0,84	2,80	0,83	2,67	0,84	2,70	0,90	2,55	0,86	2,28	0,83	2,28	0,83	2,37	0,86	2,42	0,88	2,42	0,88	2,45	0,90
27	2,88	0,66	2,78	0,62	2,65	0,65	2,57	0,70	2,75	0,78	2,75	0,79	2,75	0,88	2,68	0,90	2,45	0,88	2,41	0,90	2,31	0,90	2,25	0,89
28	2,53	0,56	2,74	0,58	2,95	0,65	3,01	0,71	3,28	0,81	2,97	0,77	3,04	0,84	3,01	0,86	2,69	0,77	2,82	0,78	2,90	0,81	2,90	0,85
29	3,15	0,71	3,16	0,79	3,15	0,86	3,06	0,88	3,09	0,90	3,06	0,94	2,92	0,93	2,87	0,94	2,81	0,93	2,75	0,94	2,75	0,93	2,73	0,94
30	3,16	0,69	3,04	0,68	2,94	0,66	2,89	0,64	3,21	0,73	3,32	0,76	2,63	0,71	2,35	0,74	2,26	0,74	2,24	0,76	2,03	0,74	2,11	0,77
31	2,89	0,73	2,89	0,73	2,80	0,79	2,64	0,78	2,79	0,84	2,72	0,85	2,76	0,90	2,70	0,90	2,68	0,90	2,63	0,91	2,59	0,91	2,62	0,93

Juin.

1	2,68	0,56	2,72	0,61	2,66	0,61	2,63	0,63	2,66	0,64	2,44	0,64	2,05	0,62	2,03	0,68	2,10	0,76	2,23	0,85	2,22	0,87	2,30	0,94
2	3,07	0,69	3,02	0,70	2,92	0,70	2,84	0,71	2,84	0,72	2,76	0,72	2,70	0,76	2,62	0,80	2,60	0,82	2,53	0,85	2,50	0,83	2,49	0,85
3	3,12	0,85	2,99	0,84	3,21	0,84	3,10	0,81	2,80	0,79	3,01	0,85	2,90	0,89	2,66	0,90	2,57	0,93	2,38	0,93	2,40	0,93	2,40	0,94
4	2,27	0,55	2,34	0,52	2,67	0,60	2,47	0,59	2,39	0,58	2,62	0,68	2,68	0,72	2,70	0,75	2,75	0,80	2,74	0,84	2,60	0,85	2,66	0,90
5	3,32	0,62	3,51	0,63	3,48	0,72	3,46	0,71	3,11	0,69	3,13	0,72	3,10	0,79	3,07	0,80	3,10	0,74	3,11	0,88	3,11	0,88	3,06	0,88
6	3,43	0,64	3,23	0,63	3,15	0,62	2,96	0,64	3,07	0,71	2,73	0,71	2,75	0,79	2,60	0,80	2,65	0,84	2,84	0,88	2,82	0,88	2,79	0,87
7	2,83	0,77	2,85	0,75	2,80	0,73	2,93	0,78	2,80	0,79	2,85	0,84	2,96	0,90	2,96	0,90	2,96	0,90	2,96	0,90	2,69	0,84	2,74	0,83
8	3,12	0,82	2,69	0,80	3,13	0,84	2,80	0,79	2,85	0,84	2,55	0,78	2,45	0,77	2,45	0,77	2,74	0,84	2,79	0,87	2,79	0,87	2,79	0,88
9	2,85	0,85	2,84	0,88	2,84	0,88	2,65	0,82	2,59	0,83	2,60	0,87	2,46	0,83	2,33	0,84	2,33	0,86	2,33	0,86	2,33	0,86	2,33	0,86
10	2,59	0,62	2,65	0,63	2,68	0,64	2,43	0,64	2,50	0,71	2,34	0,72	2,48	0,82	2,50	0,83	2,53	0,85	2,42	0,88	2,35	0,89	2,27	0,89
11	2,70	0,57	2,52	0,57	2,49	0,60	2,54	0,61	2,54	0,62	2,72	0,68	2,51	0,68	2,60	0,87	2,42	0,88	2,37	0,86	2,42	0,88	2,45	0,90
12	3,28	0,60	3,41	0,62	3,03	0,58	3,36	0,63	3,15	0,64	3,05	0,67	2,88	0,66	2,90	0,81	2,77	0,88	2,73	0,88	2,55	0,86	2,62	0,87
13	3,73	0,63	3,23	0,60	3,51	0,63	3,55	0,59	3,49	0,61	3,31	0,61	3,35	0,66	2,83	0,65	2,78	0,71	2,77	0,78	2,74	0,81	2,43	0,69
14	2,54	0,31	3,10	0,50	3,44	0,60	3,18	0,60	3,18	0,60	3,59	0,75	2,76	0,72	3,25	0,89	3,28	0,92	3,28	0,92	3,28	0,91	3,28	0,92
15	3,58	0,86	3,58	0,86	3,63	0,82	3,43	0,79	3,47	0,83	3,49	0,86	3,54	0,90	3,28	0,91	3,15	0,92	3,25	0,92	3,11	0,94	3,06	0,94
16	3,45	0,63	3,40	0,64	3,42	0,67	3,67	0,69	3,36	0,66	3,46	0,65	3,30	0,67	3,26	0,86	3,00	0,88	3,03	0,89	3,01	0,90	2,96	0,90
17	3,86	0,69	3,82	0,62	3,98	0,84	3,83	0,70	3,65	0,70	3,69	0,79	3,41	0,83	3,32	0,87	3,28	0,88	3,12	0,85	3,15	0,86	3,11	0,88
18	3,20	0,77	3,29	0,76	3,16	0,80	3,18	0,82	3,07	0,80	3,05	0,81	3,17	0,89	3,14	0,89	3,04	0,86	3,11	0,88	3,17	0,91	3,12	0,91
19	3,35	0,87	3,40	0,88	3,62	0,94	3,28	0,91	3,23	0,91	3,11	0,88	3,14	0,89	3,12	0,91	3,06	0,90	3,06	0,90	3,08	0,92	3,01	0,92
20	3,23	0,91	3,14	0,88	2,98	0,89	2,98	0,86	2,79	0,87	2,82	0,88	2,82	0,91	2,80	0,91	2,75	0,91	2,75	0,91	2,75	0,91	2,70	0,91
21	3,40	0,86	3,41	0,83	3,47	0,83	3,52	0,86	2,88	0,72	2,66	0,72	2,66	0,78	2,77	0,85	2,74	0,87	2,77	0,88	2,76	0,90	2,76	0,90
22	3,06	0,63	2,97	0,62	2,88	0,62	2,85	0,64	2,79	0,66	2,55	0,63	2,85	0,80	2,61	0,77	2,69	0,80	2,82	0,84	2,90	0,89	2,79	0,87
23	3,34	0,69	3,18	0,66	3,04	0,68	3,61	0,86	3,55	0,86	3,63	0,89	3,51	0,91	3,51	0,91	3,46	0,91	3,40	0,91	3,22	0,92	2,50	0,70
24	3,01	0,85	3,03	0,88	3,01	0,90	3,03	0,92	3,06	0,94	2,96	0,90	3,01	0,92	2,96	0,90	2,85	0,90	2,87	0,91	2,90	0,90	2,82	0,88
25	2,86	0,75	2,87	0,69	2,70	0,75	2,54	0,73	2,62	0,77	2,69	0,80	2,49	0,76	2,49	0,77	2,62	0,85	2,65	0,88	2,61	0,90	2,59	0,90
26	2,01	0,45	2,79	0,62	2,16	0,53	2,24	0,56	2,32	0,62	2,39	0,67	2,25	0,65	2,15	0,61	2,15	0,61	2,20	0,63	2,23	0,65	2,32	0,67
27	2,75	0,57	2,82	0,68	2,43	0,57	2,54	0,59	2,61	0,62	2,71	0,67	2,87	0,75	2,88	0,80	2,99	0,80	3,01	0,85	2,56	0,71	2,67	0,72
28	2,24	0,50	2,96	0,69	3,04	0,73	2,82	0,69	3,13	0,80	2,97	0,77	3,01	0,85	2,98	0,86	2,95	0,88	2,90	0,89	2,90	0,90	2,90	0,89
29	3,28	0,69	3,31	0,71	3,41	0,71	3,39	0,73	3,33	0,74	3,09	0,75	2,99	0,81	2,86	0,83	2,70	0,90	2,54	0,91	2,57	0,93	2,53	0,93
30	3,37	0,59	3,39	0,64	3,22	0,62	3,37	0,68	3,33	0,72	3,33	0,74	3,04	0,73	2,97	0,75	2,85	0,80	2,72	0,80	2,60	0,82	2,60	0,87

Élasticité des vapeurs d'eau répandues dans l'air exprimée en lignes russes ou anglaises.

JUILLET.

e″ désigne la pression des vapeurs, telle qu'elle est, et e celle qui aurait lieu si l'air en était saturé.

Date.	0h		1h		2h		3h		4h		5h		6h		7h		8h		9h		10h		11h	
	e″	e″/e	e″	e″/e	e″	e″/e	e″	e″/e	e″	e″/e	e″	e″/e	e″	e″/e	e″	e″/e	e″	e″/e	e″	e″/e	e″	e″/e	e″	e″/e
1	2,52	0,90	2,49	0,88	2,55	0,86	2,77	0,83	2,80	0,83	2,59	0,73	2,99	0,76	3,39	0,72	3,07	0,63	3,83	0,62	3,64	0,58	3,72	0,59
2	2,84	0,88	2,84	0,88	3,17	0,88	3,23	0,85	3,41	0,85	3,79	0,84	3,80	0,82	3,87	0,81	4,04	0,81	4,47	0,87	3,84	0,77	3,65	0,75
3	3,25	0,94	3,12	0,91	3,17	0,91	3,26	0,86	2,71	0,65	3,59	0,69	3,57	0,71	3,78	0,67	3,74	0,71	3,63	0,68	3,64	0,68	3,39	0,64
4	3,40	0,91	3,42	0,93	3,42	0,93	3,49	0,91	3,60	0,91	3,66	0,89	3,70	0,88	3,58	0,86	3,52	0,86	3,41	0,85	3,36	0,82	3,39	0,82
5	3,25	0,92	3,23	0,91	3,11	0,88	2,85	0,81	2,98	0,85	3,01	0,85	3,06	0,85	2,88	0,80	2,75	0,75	2,84	0,75	2,86	0,75	2,92	0,73
6	2,60	0,87	2,68	0,90	2,66	0,90	2,77	0,88	2,98	0,86	3,07	0,84	3,21	0,83	3,58	0,86	3,41	0,83	3,36	0,82	3,25	0,78	3,15	0,74
7	2,67	0,87	2,60	0,85	2,50	0,83	2,41	0,80	2,64	0,80	2,80	0,79	2,67	0,71	2,62	0,65	2,70	0,65	2,51	0,59	2,59	0,54	2,68	0,52
8	3,28	0,91	3,22	0,92	3,17	0,92	3,17	0,91	3,40	0,91	3,43	0,88	3,79	0,84	3,49	0,79	3,57	0,80	3,62	0,84	3,74	0,83	3,64	0,81
9	3,31	0,91	3,33	0,92	3,34	0,91	3,46	0,91	3,46	0,90	3,57	0,88	3,76	0,85	3,94	0,81	3,69	0,68	4,10	0,67	3,85	0,68	3,84	0,66
10	3,15	0,86	3,15	0,86	3,15	0,86	3,20	0,86	3,18	0,82	3,22	0,81	3,16	0,77	3,33	0,77	3,46	0,77	3,58	0,77	3,64	0,77	3,54	0,76
11	3,22	0,92	3,15	0,92	3,03	0,92	3,09	0,89	3,18	0,82	3,14	0,78	2,81	0,68	2,81	0,68	3,41	0,67	3,16	0,63	3,07	0,63	3,22	0,69
12	3,08	0,95	3,14	0,94	3,19	0,92	3,65	0,93	3,11	0,76	3,25	0,78	3,44	0,75	3,33	0,74	3,36	0,68	3,74	0,67	3,68	0,61	3,88	0,61
13	3,23	0,89	3,11	0,88	3,09	0,89	3,11	0,88	3,32	0,87	3,38	0,86	3,41	0,83	3,42	0,74	3,66	0,68	3,74	0,68	3,73	0,65	3,66	0,65
14	3,28	0,91	3,25	0,89	3,22	0,88	3,12	0,82	3,03	0,74	3,56	0,75	3,55	0,79	3,66	0,79	3,64	0,86	3,80	0,83	3,82	0,85	3,60	0,82
15	3,31	0,89	3,31	0,89	3,28	0,88	3,28	0,88	3,37	0,90	3,34	0,88	3,51	0,90	3,60	0,90	3,60	0,91	3,51	0,91	3,59	0,93	3,33	0,85
16	3,31	0,94	3,30	0,92	3,23	0,91	3,25	0,89	3,34	0,88	3,48	0,88	3,61	0,87	3,55	0,87	3,49	0,86	3,53	0,85	3,50	0,85	3,64	0,86
17	3,30	0,92	3,28	0,94	3,33	0,94	3,36	0,92	3,40	0,90	3,51	0,88	3,71	0,80	3,70	0,80	3,75	0,79	3,66	0,78	3,53	0,75	3,67	0,76
18	3,42	0,93	3,31	0,91	3,17	0,88	2,99	0,84	3,45	0,94	3,56	0,94	3,62	0,94	3,69	0,91	3,90	0,94	3,86	0,89	3,73	0,84	3,82	0,78
19	3,12	0,91	3,06	0,92	2,98	0,92	2,96	0,90	3,03	0,92	3,12	0,89	3,04	0,86	3,30	0,81	3,07	0,80	3,02	0,84	3,22	0,81	3,31	0,81
20	2,90	0,93	2,82	0,91	2,85	0,93	2,85	0,90	2,90	0,88	3,07	0,86	3,29	0,86	3,38	0,87	3,30	0,81	3,48	0,81	3,58	0,86	3,83	0,83
21	2,40	0,77	2,62	0,87	2,65	0,88	2,69	0,84	2,96	0,82	3,16	0,79	3,62	0,85	3,23	0,65	3,26	0,64	3,27	0,65	3,17	0,65	3,53	0,66
22	3,06	0,92	2,86	0,83	2,95	0,92	2,84	0,88	2,82	0,86	2,97	0,77	2,95	0,72	3,37	0,71	3,34	0,65	3,28	0,67	3,31	0,71	3,41	0,71
23	3,19	0,95	3,17	0,94	3,19	0,92	3,31	0,91	3,45	0,88	3,46	0,86	3,62	0,85	3,58	0,86	3,53	0,83	3,57	0,82	3,57	0,81	3,65	0,80
24	3,33	0,94	3,36	0,92	3,36	0,92	3,36	0,94	3,40	0,91	3,40	0,88	3,61	0,87	3,74	0,77	3,63	0,78	3,66	0,68	3,62	0,68	3,62	0,68
25	3,01	0,92	2,98	0,92	2,98	0,92	3,03	0,89	3,12	0,86	3,18	0,82	3,16	0,79	3,22	0,76	3,34	0,75	3,35	0,73	3,65	0,84	3,44	0,74
26	2,92	0,91	2,95	0,92	2,98	0,92	2,79	0,84	2,91	0,83	3,10	0,81	3,25	0,78	3,15	0,76	3,18	0,72	3,42	0,70	3,29	0,67	3,24	0,73
27	3,23	0,91	3,23	0,91	3,23	0,91	3,40	0,91	3,40	0,88	3,43	0,87	3,41	0,83	3,55	0,79	3,65	0,75	3,68	0,70	3,68	0,70	3,72	0,79
28	3,36	0,94	3,47	0,95	3,48	0,94	3,57	0,88	3,79	0,85	3,84	0,86	3,89	0,75	3,70	0,64	3,96	0,72	3,97	0,69	4,15	0,72	4,15	0,72
29	2,98	0,92	3,01	0,93	2,98	0,93	3,01	0,90	3,54	0,88	3,70	0,88	3,68	0,85	3,90	0,83	3,91	0,64	4,37	0,71	4,29	0,71	4,32	0,72
30	3,20	0,91	3,23	0,89	3,25	0,88	3,50	0,85	3,74	0,83	3,55	0,76	3,79	0,84	4,24	0,69	4,27	0,70	4,37	0,71	4,04	0,78	4,06	0,79
31	3,51	0,91	3,43	0,90	3,49	0,91	3,73	0,97	3,80	0,94	3,87	0,93	3,87	0,93	3,75	0,91	3,71	0,93	3,63	0,91	3,69	0,90	3,85	0,92

AOÛT.

Date.	0h		1h		2h		3h		4h		5h		6h		7h		8h		9h		10h		11h	
1	3,73	0,96	3,68	0,93	3,68	0,94	3,71	0,93	3,75	0,91	3,91	0,93	3,86	0,90	3,82	0,85	3,79	0,84	3,97	0,83	3,79	0,84	3,22	0,67
2	2,95	0,96	2,85	0,94	2,80	0,94	3,12	0,91	3,38	0,86	3,67	0,83	3,73	0,76	3,78	0,70	3,92	0,69	3,81	0,71	3,82	0,75	3,81	0,79
3	3,34	0,88	3,26	0,86	3,12	0,82	3,15	0,82	3,12	0,81	3,21	0,78	3,33	0,77	3,42	0,72	3,90	0,70	3,79	0,72	3,85	0,73	3,85	0,73
4	3,11	0,96	3,03	0,96	2,97	0,98	3,22	0,94	3,40	0,88	3,53	0,83	3,51	0,80	3,68	0,81	3,70	0,76	4,34	0,78	4,61	0,75	4,28	0,71
5	3,11	0,94	3,08	0,92	3,08	0,92	3,07	0,80	3,08	0,78	3,46	0,72	3,51	0,71	3,63	0,68	3,47	0,63	4,08	0,78	3,91	0,64	3,86	0,67
6	3,54	0,91	3,51	0,91	3,37	0,88	3,41	0,85	3,45	0,80	3,50	0,77	3,58	0,77	3,46	0,73	3,29	0,67	3,44	0,66	3,46	0,64	3,31	0,58
7	2,85	0,93	2,80	0,94	2,73	0,94	2,77	0,83	2,91	0,76	2,81	0,72	3,12	0,82	3,38	0,76	3,75	0,66	3,61	0,63	3,61	0,67	3,88	0,63
8	3,44	0,97	3,50	0,96	3,62	0,94	3,66	0,90	3,85	0,92	3,74	0,82	3,38	0,75	4,14	0,73	4,12	0,75	3,73	0,73	4,00	0,82	4,34	0,76
9	3,27	0,97	3,22	0,96	3,06	0,95	3,22	0,92	3,28	0,91	3,44	0,85	3,44	0,76	3,65	0,80	3,98	0,67	4,03	0,70	4,11	0,72	3,96	0,72
10	3,11	0,88	3,37	0,91	3,46	0,90	3,52	0,87	3,50	0,85	3,51	0,82	3,77	0,80	3,79	0,88	3,90	0,67	3,60	0,70	3,43	0,76	3,47	0,71
11	3,36	0,81	3,42	0,82	3,64	0,86	3,66	0,90	3,63	0,89	3,67	0,88	3,79	0,84	3,82	0,85	3,84	0,86	3,76	0,84	3,64	0,88	3,52	0,86
12	3,50	0,85	3,45	0,94	3,30	0,92	3,28	0,92	3,20	0,88	3,24	0,84	3,27	0,79	3,29	0,86	3,48	0,88	3,51	0,90	3,63	0,91	3,52	0,86
13	3,33	0,94	3,25	0,94	3,33	0,95	3,33	0,95	3,36	0,92	3,34	0,88	3,43	0,86	3,43	0,79	3,56	0,75	3,66	0,69	3,86	0,68	3,61	0,66
14	2,32	0,72	2,37	0,75	2,85	0,94	2,95	0,93	3,15	0,92	3,33	0,94	3,08	0,81	3,07	0,80	3,33	0,81	3,71	0,76	3,86	0,73	3,99	0,70
15	3,11	0,94	3,17	0,94	3,06	0,94	3,11	0,88	3,20	0,88	3,42	0,82	3,34	0,77	3,57	0,82	3,43	0,68	3,35	0,67	3,41	0,65	2,96	0,57
16	2,92	0,94	2,98	0,93	3,06	0,94	3,19	0,95	3,14	0,89	3,29	0,86	3,33	0,82	3,14	0,65	3,16	0,67	3,28	0,68	3,41	0,70	3,65	0,75
17	2,96	0,82	2,94	0,81	2,96	0,82	2,91	0,77	2,91	0,73	2,98	0,73	3,05	0,78	3,19	0,79	3,09	0,69	3,03	0,62	3,22	0,67	3,10	0,67
18	3,06	0,94	3,06	0,95	3,03	0,96	2,95	0,96	3,17	0,91	3,28	0,91	3,04	0,82	3,20	0,77	3,70	0,77	3,87	0,77	3,74	0,72	3,63	0,68
19	3,06	0,88	3,00	0,88	2,98	0,89	2,95	0,85	3,23	0,91	3,24	0,83	3,49	0,79	3,68	0,70	3,38	0,63	3,61	0,64	3,60	0,58	3,66	0,64
20	3,71	0,94	3,65	0,93	3,59	0,93	3,69	0,91	3,86	0,89	4,03	0,88	4,08	0,86	4,00	0,83	4,12	0,84	4,22	0,86	4,02	0,86	3,97	0,93
21	3,36	0,92	3,39	0,94	3,59	0,94	3,33	0,94	3,37	0,90	3,43	0,88	3,58	0,86	3,67	0,86	3,90	0,78	3,86	0,68	4,25	0,81	3,77	0,82
22	3,68	0,94	3,70	0,96	3,56	0,93	3,49	0,91	3,40	0,91	3,46	6,90	3,45	0,88	3,48	0,88	3,48	0,82	3,61	0,80	3,48	0,77	3,54	0,79
23	3,53	0,93	3,57	0,91	3,65	0,93	3,68	0,94	3,71	0,93	3,55	0,79	3,61	0,74	4,25	0,81	4,11	0,78	4,17	0,73	3,58	0,62	4,10	0,73
24	3,14	0,89	3,09	0,89	3,09	0,89	3,22	0,88	3,48	0,88	3,58	0,86	3,71	0,83	3,74	0,79	3,81	0,78	3,76	0,72	3,98	0,73	3,78	0,75
25	2,69	0,77	2,64	0,74	2,67	0,76	2,59	0,71	2,48	0,68	2,49	0,70	2,53	0,64	2,62	0,62	2,88	0,64	3,24	0,66	3,29	0,68	3,26	0,68
26	2,43	0,90	2,39	0,83	2,62	0,93	2,50	0,91	2,58	0,88	2,69	0,80	2,97	0,77	3,15	0,74	3,18	0,71	3,20	0,68	3,29	0,65	3,21	0,66
27	2,62	0,93	2,57	0,93	2,62	0,93	2,64	0,87	2,76	0,84	2,86	0,83	3,09	0,85	3,29	0,86	3,84	0,86	3,24	0,66	3,27	0,66	3,31	0,66
28	2,69	0,80	2,64	0,80	2,77	0,85	2,82	0,88	3,01	0,85	3,83	0,85	3,53	0,83	3,40	0,86	3,61	0,80	3,67	0,76	3,47	0,83	3,48	0,81
29	3,23	0,89	3,20	0,91	3,12	0,91	3,06	0,85	3,26	0,85	3,38	0,85	3,38	0,76	3,20	0,76	3,01	0,71	3,07	0,63	3,[illegible]0	0,62	3,23	0,63
30	3,31	0,89	3,40	0,91	3,42	0,93	3,48	0,93	3,41	0,87	3,54	0,90	3,75	0,91	3,81	0,91	3,90	0,87	3,87	0,88	4,00	0,87	4,15	0,86
31	3,31	0,89	3,23	0,91	3,17	0,91	3,20	0,91	3,25	0,89	3,26	0,86	3,29	0,86	3,38	0,87	3,53	0,83	3,50	0,83	3,56	0,85	3,58	0,86

Élasticité des vapeurs d'eau répandues dans l'air exprimée en lignes russes ou anglaises.

JUILLET.

e'' désigne la pression des vapeurs, telle qu'elle est, et e celle qui aurait lieu si l'air en était saturé.

Date.	12h		13h		14h		15h		16h		17h		18h		19h		20h		21h		22h		23h	
	e''	$\frac{e''}{e}$	e''	$\frac{e''}{e}$	e''	$\frac{e''}{e}$	e''	$\frac{e''}{e}$	e''	$\frac{e''}{e}$	e''	$\frac{e''}{e}$	e''	$\frac{e''}{e}$	e''	$\frac{e''}{e}$	e''	$\frac{e''}{e}$	e''	$\frac{e''}{e}$	e''	$\frac{e''}{e}$	e''	$\frac{e''}{e}$
1	3,75	0,60	3,73	0,60	3,63	0,62	3,53	0,63	3,41	0,65	3,42	0,70	3,38	0,69	3,51	0,80	3,33	0,85	3,20	0,88	3,09	0,89	2,93	0,88
2	3,50	0,77	3,56	0,74	3,46	0,73	3,49	0,74	3,37	0,78	3,22	0,82	3,23	0,91	3,25	0,92	3,22	0,92	3,15	0,92	3,17	0,94	3,28	0,92
3	3,54	0,70	3,79	0,74	3,84	0,81	3,77	0,76	3,85	0,79	3,85	0,84	3,69	0,89	3,51	0,91	3,51	0,91	3,46	0,91	3,37	0,90	3,40	0,91
4	3,36	0,81	3,33	0,82	3,28	0,82	3,28	0,82	3,29	0,86	3,26	0,86	3,23	0,91	3,12	0,91	3,22	0,92	3,15	0,92	3,17	0,94	3,17	0,94
5	2,90	0,72	2,95	0,75	2,95	0,75	3,03	0,75	3,02	0,78	2,96	0,82	2,82	0,84	2,74	0,87	2,63	0,82	2,64	0,87	2,58	0,85	2,60	0,87
6	3,15	0,70	2,76	0,72	3,20	0,71	3,04	0,73	2,89	0,69	2,80	0,72	2,72	0,82	2,69	0,84	2,79	0,87	2,82	0,88	2,77	0,85	2,62	0,83
7	2,72	0,56	2,63	0,58	2,66	0,60	2,73	0,63	2,85	0,67	2,77	0,66	2,76	0,68	3,12	0,82	3,23	0,91	3,23	0,91	3,28	0,91	3,28	0,92
8	3,63	0,82	3,84	0,82	3,61	0,80	3,63	0,82	3,55	0,79	3,54	0,90	3,49	0,91	3,42	0,93	3,39	0,94	3,42	0,94	3,42	0,93	3,28	0,92
9	3,94	0,68	3,73	0,71	3,55	0,68	3,61	0,69	3,53	0,70	3,32	0,75	3,16	0,81	3,18	0,82	3,18	0,82	3,13	0,84	3,12	0,85	3,15	0,85
10	3,72	0,78	3,65	0,75	3,69	0,79	3,71	0,83	3,70	0,88	3,54	0,90	3,46	0,91	3,30	0,92	3,28	0,92	3,25	0,92	3,28	0,94	3,22	0,92
11	3,24	0,73	3,21	0,71	3,23	0,76	3,13	0,79	3,51	0,93	3,42	0,94	3,33	0,94	3,15	0,92	3,11	0,94	3,22	0,94	3,08	0,92	3,11	0,94
12	3,75	0,60	3,77	0,63	3,93	0,66	3,91	0,70	3,76	0,74	3,49	0,77	3,51	0,82	3,40	0,86	3,40	0,88	3,20	0,86	3,11	0,88	3,23	0,91
13	3,86	0,68	3,74	0,71	3,55	0,76	3,61	0,77	3,45	0,80	3,30	0,80	3,43	0,87	3,40	0,88	3,40	0,88	3,34	0,88	3,40	0,91	3,31	0,89
14	3,64	0,88	3,55	0,86	3,58	0,86	3,58	0,86	3,61	0,87	3,57	0,88	3,45	0,88	3,40	0,88	3,37	0,90	3,17	0,88	3,20	0,89	3,28	0,91
15	3,53	0,85	3,33	0,82	3,39	0,82	3,55	0,87	3,51	0,91	3,51	0,91	3,48	0,93	3,42	0,93	3,40	0,91	3,51	0,94	3,45	0,94	3,32	0,92
16	3,58	0,86	3,62	0,85	3,52	0,86	3,54	0,91	3,43	0,90	3,40	0,91	3,39	0,92	3,33	0,94	3,28	0,92	3,29	0,94	3,36	0,92	3,39	0,94
17	3,77	0,76	3,75	0,75	3,65	0,75	3,64	0,77	3,82	0,79	3,80	0,83	3,56	0,85	3,38	0,87	3,40	0,88	3,40	0,90	3,37	0,90	3,42	0,93
18	3,10	0,69	3,05	0,78	2,98	0,73	3,18	0,82	3,10	0,84	3,17	0,88	3,01	0,85	3,17	0,89	3,17	0,89	3,23	0,89	3,23	0,91	3,20	0,91
19	3,43	0,79	3,36	0,80	3,31	0,82	2,96	0,82	2,83	0,83	2,88	0,86	2,93	0,89	2,96	0,90	2,90	0,90	2,89	0,91	2,92	0,91	2,85	0,90
20	3,69	0,69	3,57	0,72	3,58	0,77	3,49	0,79	3,25	0,78	3,18	0,82	3,09	0,85	3,14	0,89	3,06	0,88	3,11	0,95	2,96	0,90	2,35	0,74
21	3,40	0,65	3,32	0,64	3,27	0,62	3,07	0,68	3,11	0,74	3,13	0,81	3,12	0,85	3,17	0,89	3,06	0,88	3,23	0,89	3,12	0,91	3,04	0,90
22	3,48	0,70	3,46	0,69	3,53	0,72	3,51	0,76	3,30	0,80	3,12	0,82	3,17	0,88	3,19	0,92	3,13	0,95	3,19	0,95	3,19	0,95	3,19	0,95
23	3,46	0,77	3,36	0,81	3,49	0,77	3,53	0,83	3,54	0,82	3,45	0,88	3,37	0,90	3,42	0,93	3,45	0,94	3,39	0,94	3,39	0,94	3,36	0,92
24	3,74	0,70	3,71	0,70	3,78	0,73	3,83	0,76	3,75	0,79	3,47	0,83	3,23	0,85	3,11	0,88	3,14	0,89	3,06	0,88	3,09	0,89	3,06	0,94
25	3,25	0,78	3,14	0,76	3,30	0,80	3,18	0,72	3,05	0,78	3,02	0,80	3,15	0,86	3,09	0,88	3,01	0,89	2,96	0,90	2,93	0,90	2,90	0,90
26	3,23	0,76	3,43	0,79	3,53	0,83	3,47	0,83	3,38	0,86	3,26	0,85	3,23	0,89	3,41	0,95	3,30	0,92	3,30	0,92	3,28	0,92	3,23	0,91
27	3,77	0,77	3,65	0,75	3,57	0,80	3,63	0,82	3,47	0,85	3,40	0,86	3,34	0,88	3,40	0,90	3,42	0,93	3,45	0,94	3,45	0,94	3,39	0,94
28	4,02	0,71	4,07	0,76	4,15	0,76	4,09	0,77	3,86	0,78	3,90	0,82	3,62	0,85	3,54	0,90	3,40	0,88	3,46	0,91	3,28	0,92	3,22	0,94
29	4,45	0,74	4,08	0,67	4,20	0,75	3,99	0,70	4,37	0,83	3,70	0,77	3,72	0,89	3,63	0,89	3,51	0,91	3,42	0,93	3,47	0,95	3,19	0,92
30	4,17	0,77	4,05	0,77	3,94	0,77	3,87	0,77	4,05	0,77	3,79	0,78	3,59	0,84	3,40	0,88	3,36	0,92	3,67	0,96	3,62	0,94	3,62	0,94
31	4,02	0,89	3,85	0,85	3,83	0,89	3,69	0,89	3,69	0,89	3,72	0,90	3,71	0,94	3,62	0,94	3,38	0,95	3,54	0,94	3,67	0,96	3,68	0,94

AOÛT.

1	3,65	0,79	3,67	0,81	3,59	0,84	3,58	0,86	3,58	0,86	3,63	0,91	3,56	0,93	3,48	0,93	3,42	0,93	3,31	0,94	3,03	0,94	2,97	0,96
2	3,60	0,80	3,67	0,81	3,81	0,88	3,72	0,89	3,58	0,86	3,55	0,87	3,51	0,90	3,40	0,88	3,40	0,88	3,40	0,88	3,40	0,88	3,40	0,88
3	3,81	0,73	3,78	0,74	3,93	0,77	3,81	0,75	3,76	0,77	3,74	0,82	3,58	0,86	3,43	0,90	3,47	0,97	3,33	0,94	3,28	0,94	3,30	0,97
4	3,85	0,63	3,35	0,56	3,45	0,60	3,49	0,61	3,50	0,66	3 52	0,74	3,40	0,77	3,41	0,83	3,29	0,86	3,20	0,88	3,17	0,91	3,17	0,94
5	3,95	0,67	4,04	0,69	3,95	0,70	3,93	0,73	3,71	0,76	3,52	0,79	3,47	0,83	3,46	0,86	3,51	0,91	3,45	0,94	3,57	0,91	3,59	0,93
6	3,54	0,62	3,33	0,59	3,33	0,63	3,21	0,64	3,15	0,66	3,21	0,71	3,15	0,76	3,18	0,82	3,15	0,85	3,06	0,88	3,01	0,92	2,90	0,93
7	3,94	0,71	3,92	0,79	3,79	0,84	3,95	0,86	3,97	0,87	3,90	0,87	3,87	0,86	3,95	0,89	3,69	0,89	3,53	0,93	3,41	0,95	3,39	0,94
8	3,99	0,79	3,89	0,79	4,02	0,89	3,90	0,87	3,87	0,88	3,89	0,89	3,92	0,90	3,80	0,94	3,78	0,91	3,59	0,94	3,50	0,97	3,36	0,97
9	4,17	0,72	4,06	0,71	3,77	0,72	3,65	0,75	3,75	0,79	3,68	0,81	3,67	0,86	3,58	0,86	3,54	0,90	3,61	0,87	3,54	0,91	3,36	0,92
10	3,41	0,70	3,47	0,70	3,37	0,67	3,45	0,71	3,38	0,76	3,52	0,86	3,52	0,86	3,62	0,93	3,62	0,94	3,62	0,94	3,73	0,96	3,44	0,83
11	3,64	0,88	3,64	0,88	3,79	0,84	3,81	0,88	3,69	0,91	3,56	0,93	3,56	0,93	3,62	0,94	3,62	0,94	3,54	0,90	3,60	0,91	3,68	0,94
12	3,49	0,87	3,35	0,86	3,26	0,86	3,40	0,91	3,31	0,89	3,34	0,91	3,45	0,94	3,37	0,91	3,42	0,93	3,37	0,91	3,39	0,92	3,36	0,92
13	3,89	0,66	3,63	0,68	3,72	0,75	3,82	0,79	3,74	0,83	3,58	0,86	3,54	0,91	3,34	0,88	3,30	0,92	3,20	0,91	3,15	0,92	3,01	0,90
14	3,58	0,63	3,47	0,72	3,45	0,71	3,60	0,78	3,37	0,78	3,35	0,86	3,34	0,88	3,17	0,91	3,01	0,92	2,94	0,94	2,90	0,96	3,00	0,94
15	3,49	0,73	4,00	0,82	3,31	0,71	3,27	0,71	3,34	0,78	3,20	0,78	3,21	0,84	3,20	0,89	3,06	0,88	3,01	0,90	2,90	0,93	2,81	0,93
16	3,58	0,72	3,45	0,68	3,41	0,70	4,05	0,89	3,95	0,89	3,62	0,94	3,39	0,94	3,59	0,94	3,40	0,91	3,28	0,89	3,20	0,88	3,15	0,85
17	3,46	0,67	3,15	0,69	3,04	0,67	3,38	0,76	3,22	0,77	3,27	0,84	3,63	0,89	3,22	0,88	3,31	0,89	3,31	0,88	3,20	0,91	3,03	0,89
18	3,75	0,66	3,74	0,71	3,66	0,69	3,65	0,75	3,53	0,74	3,30	0,81	3,18	0,82	3,07	0,84	3,01	0,85	3,12	0,86	3,04	0,86	3,11	0,88
19	3,86	0,70	3,89	0,75	3,77	0,77	3,80	0,83	3,81	0,86	3,58	0,86	3,69	0,89	3,51	0,91	3,66	0,90	3,61	0,87	3,71	0,93	3,74	0,94
20	3,94	0,93	3,22	0,77	3,85	0,85	3,76	0,84	3,63	0,89	3,63	0,89	3,57	0,90	3,65	0,93	3,62	0,94	3,56	0,93	3,51	0,94	3,45	0,94
21	3,74	0,80	3,66	0,78	3,79	0,84	3,49	0,86	3,54	0,88	3,63	0,89	3,63	0,91	3,68	0,94	3,68	0,94	3,68	0,94	3,68	0,94	3,68	0,94
22	3,85	0,84	3,92	0,84	3,90	0,87	3,78	0,86	3,78	0,86	3,69	0,89	3,63	0,89	3,66	0,91	3,71	0,93	3,63	0,91	3,63	0,91	3,59	0,93
23	4,03	0,75	4,01	0,79	3,77	0,80	3,67	0,83	3,47	0,83	3,46	0,86	3,40	0,88	3,24	0,84	3,23	0,85	3,25	0,88	3,28	0,89	3,26	0,91
24	3,46	0,72	3,42	0,72	3,38	0,74	3,39	0,80	2,91	0,72	2,85	0,75	2,72	0,72	2,57	0,70	2,81	0,74	2,70	0,74	2,67	0,74	2,70	0,76
25	3,42	0,74	3,35	0,73	3,34	0,71	3,44	0,75	3,30	0,80	3,02	0,81	2,93	0,84	2,82	0,84	2,74	0,84	2,69	0,84	2,76	0,84	2,75	0,91
26	3,41	0,71	3,39	0,74	3,47	0,83	3,20	0,76	3,08	0,78	2,88	0,78	2,93	0,84	2,84	0,88	2,70	0,90	2,66	0,93	2,63	0,91	2,59	0,91
27	3,29	0,67	3,06	0,66	2,99	0,66	2,98	0,70	3,28	0,82	3,24	0,83	3,07	0,80	3,10	0,81	2,88	0,80	2,91	0,81	2,96	0,84	2,80	0,81
28	3,70	0,77	3,77	0,77	3,69	0,78	3,40	0,78	3,27	0,83	3,32	0,86	3,40	0,88	3,34	0,88	3,34	0,88	3,22	0,88	3,28	0,88	3,31	0,89
29	3,07	0,63	3,18	0,64	3,14	0,68	3,26	0,76	3,19	0,79	3,28	0,84	3,27	0,86	3,35	0,87	3,35	0,87	3,34	0,88	3,34	0,88	3,37	0,90
30	4,07	0,87	3,90	0,87	4,02	0,89	3,95	0,89	3,94	0,94	3,94	0,94	3,94	0,94	3,69	0,91	3,71	0,93	3,62	0,93	3,47	0,90	3,31	0,91
31	3,47	0,83	3,47	0,85	3,44	0,83	3,53	0,83	3,63	0,89	3,57	0,91	3,42	0,93	3,33	0,94	3,28	0,94	3,19	0,92	3,12	0,91	3,12	0,91

Élasticité des vapeurs d'eau répandues dans l'air exprimée en lignes russes ou anglaises.

Septembre.

e″ désigne la pression des vapeurs, telle qu'elle est, et e celle qui aurait lieu si l'air en était saturé.

Date.	0h		1h		2h		3h		4h		5h		6h		7h		8h		9h		10h		11h	
	e″	e″/e	e″	e″/e	e″	e″/e	e″	e″/e	e″	e″/e	e″	e″/e	e″	e″/e	e″	e″/e	e″	e″/e	e″	e″/e	e″	e″/e	e″	e″/e
1	3,20	0,94	3,14	0,94	3,11	0,94	3,19	0,92	3,31	0,91	3,23	0,89	3,11	0,88	3,17	0,89	3,14	0,89	3,22	0,88	3,26	0,86	3,33	0,92
2	2,97	0,94	2,95	0,93	3,00	0,94	2,97	0,96	3,01	0,90	3,01	0,85	3,12	0,82	3,73	0,84	3,77	0,77	3,86	0,73	3,65	0,60	3,74	0,71
3	2,48	0,93	2,50	0,93	2,44	0,93	2,46	0,94	2,57	0,93	2,68	0,93	2,90	0,90	3,31	0,78	3,43	0,76	3,38	0,74	3,52	0,75	3,48	0,74
4	2,73	0,93	2,73	0,94	2,50	0,94	2,44	0,94	2,48	0,90	3,09	0,89	3,35	0,86	3,48	0,81	3,51	0,78	3,49	0,72	3,37	0,69	3,49	0,77
5	2,34	0,93	2,31	0,91	2,36	0,94	2,37	0,97	2,51	0,98	2,82	0,88	2,99	0,81	2,94	0,66	3,24	0,66	2,57	0,46	2,32	0,41	2,48	0,44
6	2,61	0,74	2,59	0,73	2,62	0,73	2,49	0,70	2,49	0,66	2,81	0,68	2,56	0,55	2,33	0,46	2,10	0,39	2,11	0,37	2,01	0,33	2,56	0,44
7	2,57	0,53	2,70	0,58	2,78	0,62	2,96	0,69	2,96	0,68	2,99	0,66	3,05	0,67	3,08	0,68	3,06	0,66	2,96	0,61	2,95	0,62	3,31	0,71
8	3,61	0,87	3,63	0,89	3,49	0,87	3,51	0,90	3,63	0,89	3,38	0,75	3,76	0,72	3,84	0,86	3,93	0,88	3,90	0,87	3,79	0,84	3,79	0,84
9	3,39	0,94	3,31	0,94	3,33	0,94	3,23	0,91	3,09	0,89	3,20	0,86	3,31	0,88	3,48	0,90	3,13	0,73	3,14	0,68	3,29	0,67	3,20	0,68
10	3,01	0,92	3,01	0,90	3,15	0,92	3,01	0,90	3,06	0,88	3,26	0,86	3,65	0,85	3,68	0,81	3,74	0,82	3,79	0,84	3,69	0,84	3,79	0,84
11	3,07	0,82	2,96	0,78	2,98	0,76	2,77	0,72	2,58	0,67	2,58	0,65	2,64	0,66	2,76	0,69	2,68	0,65	2,81	0,75	2,77	0,72	2,93	0,70
12	2,50	0,83	2,60	0,85	2,74	0,87	2,77	0,85	2,79	0,87	2,79	0,84	2,86	0,81	2,85	0,78	2,70	0,75	2,75	0,74	3,27	0,84	2,84	0,69
13	2,61	0,82	2,56	0,79	2,49	0,79	2,19	0,65	2,29	0,63	2,20	0,62	2,43	0,66	2,59	0,71	2,65	0,66	2,66	0,69	2,98	0,76	3,15	0,78
14	2,32	0,64	2,59	0,71	2,52	0,69	2,47	0,69	2,50	0,70	2,87	0,77	3,20	0,81	3,25	0,83	3,29	0,82	3,11	0,79	3,01	0,77	3,11	0,79
15	3,14	0,89	3,02	0,85	2,86	0,81	2,73	0,82	2,72	0,81	2,62	0,77	2,60	0,77	2,62	0,77	2,70	0,77	2,91	0,81	3,07	0,88	3,09	0,89
16	3,03	0,89	3,08	0,92	2,95	0,92	2,85	0,90	2,96	0,90	3,23	0,89	3,29	0,86	3,01	0,82	2,77	0,78	3,04	0,79	3,20	0,77	3,07	0,63
17	2,63	0,88	2,58	0,88	2,70	0,91	2,75	0,94	2,78	0,93	2,58	0,85	2,77	0,83	2,74	0,84	2,88	0,85	2,96	0,84	2,78	0,74	2,72	0,75
18	2,61	0,90	2,63	0,91	2,63	0,91	2,66	0,93	2,61	0,90	2,70	0,88	2,82	0,88	2,79	0,84	2,75	0,79	2,88	0,78	2,86	0,75	2,84	0,72
19	2,87	0,91	2,78	0,90	2,80	0,91	2,87	0,89	2,87	0,88	3,03	0,89	3,04	0,86	3,01	0,85	2,90	0,88	2,83	0,83	2,77	0,83	2,85	0,86
20	2,74	0,84	2,69	0,82	2,64	0,80	2,72	0,85	2,77	0,88	2,74	0,87	2,69	0,84	2,91	0,86	3,09	0,89	3,14	0,88	3,09	0,88	3,48	0,90
21	2,67	0,87	2,68	0,90	2,65	0,88	2,60	0,88	2,76	0,90	2,70	0,87	2,72	0,85	2,95	0,85	3,15	0,84	3,22	0,82	2,79	0,72	2,44	0,64
22	2,17	0,96	2,10	0,94	2,11	0,96	2,05	0,94	2,20	0,91	2,48	0,90	2,49	0,85	2,44	0,86	2,14	0,63	1,92	0,54	1,92	0,54	1,94	0,54
23	2,52	0,80	2,62	0,83	2,65	0,85	2,65	0,84	2,65	0,82	2,79	0,85	2,84	0,88	2,88	0,83	2,93	0,83	3,00	0,88	3,07	0,86	3,11	0,88
24	3,20	0,94	2,96	0,90	2,82	0,88	2,80	0,90	2,85	0,90	2,93	0,90	2,96	0,90	3,01	0,92	2,81	0,87	2,98	0,88	2,93	0,86	2,83	0,81
25	2,24	0,93	2,22	0,94	2,16	0,94	2,19	0,96	2,25	0,96	2,78	0,91	2,69	0,84	2,93	0,89	3,11	0,88	3,12	0,85	3,18	0,82	3,25	0,81
26	2,50	0,91	2,53	0,93	2,48	0,93	2,48	0,93	2,52	0,91	2,70	0,90	2,93	0,90	2,98	0,86	3,06	0,85	3,15	0,85	3,04	0,84	2,90	0,81
27	2,40	0,93	2,40	0,94	2,44	0,94	2,48	0,94	2,52	0,90	2,60	0,87	2,67	0,82	2,76	0,84	2,77	0,78	3,05	0,78	3,22	0,77	3,15	0,76
28	2,26	0,94	2,25	0,96	2,32	0,84	2,26	0,94	2,26	0,87	2,50	0,83	2,74	0,84	2,69	0,80	2,65	0,84	2,48	0,82	2,41	0,80	2,41	0,80
29	2,75	0,91	2,71	0,93	2,70	0,91	2,75	0,93	2,84	0,91	2,80	0,90	2,80	0,90	2,72	0,82	2,76	0,84	2,74	0,81	2,76	0,84	2,73	0,77
30	2,49	0,82	2,51	0,83	2,49	0,82	2,60	0,87	2,55	0,86	2,67	0,87	2,93	0,88	2,95	0,85	3,06	0,85	3,04	0,84	3,01	0,85	2,95	0,85

Octobre.

1	2,85	0,90	2,77	0,88	2,76	0,90	2,80	0,90	2,84	0,88	2,87	0,88	2,93	0,86	2,77	0,85	2,93	0,86	2,84	0,88	2,93	0,86	2,98	0,86
2	2,14	0,94	2,13	0,96	2,22	0,94	2,16	0,93	2,07	0,90	2,11	0,89	2,48	0,90	2,42	0,84	2,45	0,80	2,31	0,87	2,24	0,74	2,01	0,69
3	2,14	0,82	2,17	0,85	2,20	0,87	2,13	0,89	2,30	0,94	2,19	0,89	2,27	0,89	2,36	0,80	2,30	0,78	2,50	0,75	2,55	0,79	2,50	0,75
4	1,87	0,96	1,83	0,96	1,73	0,98	1,64	0,94	1,71	0,96	1,97	0,92	2,17	0,91	2,31	0,91	2,39	0,82	2,47	0,80	2,55	0,78	2,41	0,73
5	1,77	0,96	1,73	0,96	1,79	0,98	1,82	0,96	1,88	0,94	1,98	0,94	2,06	0,75	1,98	0,70	1,93	0,64	1,88	0,61	1,92	0,62	1,90	0,61
6	2,03	0,79	2,36	0,81	2,70	0,84	2,63	0,83	2,61	0,82	2,65	0,80	2,56	0,79	2,45	0,76	2,43	0,76	2,68	0,80	2,79	0,80	2,79	0,84
7	2,66	0,77	2,67	0,80	2,52	0,77	2,60	0,80	2,62	0,83	2,67	0,81	2,69	0,80	2,74	0,84	2,64	0,76	2,90	0,85	2,87	0,75	2,88	0,78
8	2,81	0,93	2,85	0,93	2,70	0,88	2,65	0,88	2,66	0,90	2,63	0,91	2,57	0,90	2,63	0,91	2,66	0,90	2,65	0,88	2,67	0,87	2,67	0,87
9	2,09	0,91	2,08	0,92	2,01	0,92	1,97	0,92	2,03	0,92	2,01	0,90	2,15	0,91	2,22	0,87	2,31	0,84	2,30	0,78	2,07	0,83	2,08	0,82
10	2,05	0,90	2,07	0,90	2,08	0,92	2,06	0,92	2,09	0,91	2,16	0,93	2,19	0,89	2,26	0,87	2,29	0,84	2,25	0,80	2,30	0,77	2,27	0,73
11	2,04	0,92	2,06	0,94	2,01	0,94	2,06	0,92	2,07	0,89	2,11	0,89	1,87	0,72	1,76	0,60	2,29	0,76	1,88	0,65	1,99	0,65	1,70	0,55
12	2,90	0,93	2,82	0,91	2,87	0,93	2,70	0,90	2,65	0,88	2,55	0,86	2,60	0,87	2,60	0,85	2,57	0,83	2,60	0,85	2,60	0,85	2,55	0,78
13	2,48	0,90	2,37	0,86	2,42	0,88	2,41	0,90	2,37	0,86	2,51	0,86	2,58	0,85	2,67	0,82	2,69	0,77	2,78	0,80	2,11	0,56	2,67	0,72
14	2,37	0,75	2,39	0,79	2,36	0,80	2,21	0,78	2,25	0,69	2,36	0,60	2,44	0,61	2,50	0,63	2,52	0,63	2,52	0,63	2,55	0,61	2,58	0,63
15	2,78	0,79	2,86	0,77	3,41	0,87	3,22	0,82	2,69	0,63	2,94	0,66	2,97	0,64	3,07	0,63	3,37	0,68	3,35	0,67	3,25	0,64	3,54	0,70
16	2,24	0,52	2,34	0,56	2,24	0,55	2,12	0,53	2,41	0,61	2,42	0,57	2,34	0,52	2,27	0,50	2,15	0,40	2,10	0,40	2,61	0,42	2,59	0,41
17	2,32	0,83	2,28	0,83	2,27	0,84	2,28	0,83	2,31	0,84	2,28	0,83	2,56	0,77	2,72	0,75	2,83	0,73	2,98	0,72	2,93	0,68	2,64	0,60
18	2,41	0,91	2,27	0,89	2,16	0,87	2,15	0,89	2,19	0,89	2,10	0,91	2,36	0,88	2,36	0,70	2,60	0,82	2,64	0,78	2,75	0,78	2,68	0,74
19	2,22	0,94	2,08	0,96	2,10	0,98	2,13	0,98	2,09	0,96	2,09	0,96	2,40	0,93	2,46	0,83	2,69	0,80	2,90	0,81	3,02	0,81	3,07	0,80
20	2,17	0,96	2,11	0,96	2,11	0,98	2,04	0,96	2,00	0,96	2,01	0,94	2,26	0,94	2,43	0,90	2,46	0,83	2,60	0,82	2,74	0,84	2,87	0,85
21	2,58	0,88	2,22	0,74	2,23	0,79	2,33	0,91	2,34	0,93	2,35	0,89	2,42	0,88	2,54	0,88	2,60	0,80	2,43	0,75	2,23	0,63	2,18	0,66
22	1,85	0,88	1,84	0,94	1,84	0,98	1,82	0,96	1,80	0,92	1,72	0,85	1,93	0,84	2,06	0,82	2,27	0,80	2,13	0,72	2,27	0,75	2,18	0,72
23	2,20	0,91	2,25	0,91	2,27	0,91	2,16	0,93	2,24	0,93	2,23	0,89	2,27	0,89	2,24	0,82	2,35	0,84	2,40	0,84	2,29	0,80	2,31	0,81
24	2,70	0,91	2,72	0,91	2,70	0,91	2,72	0,91	2,75	0,91	2,70	0,91	2,78	0,91	2,99	0,90	2,98	0,86	2,96	0,84	2,86	0,81	2,88	0,83
25	2,87	0,91	2,85	0,90	2,92	0,91	2,87	0,91	2,85	0,90	2,85	0,90	2,90	0,90	2,77	0,83	2,84	0,88	2,83	0,83	2,98	0,89	3,06	0,90
26	2,62	0,93	2,42	0,88	2,27	0,89	2,19	0,91	2,29	0,91	2,20	0,91	2,27	0,91	2,31	0,91	2,42	0,88	2,43	0,90	2,39	0,79	2,43	0,71
27	2,82	0,91	2,78	0,91	2,70	0,91	2,75	0,91	2,78	0,91	2,82	0,91	2,87	0,91	2,90	0,90	2,79	0,87	2,79	0,87	2,79	0,87	2,80	0,90
28	2,57	0,93	2,59	0,94	2,69	0,97	2,68	0,94	2,71	0,93	2,63	0,90	2,50	0,83	2,48	0,82	2,57	0,82	2,63	0,82	2,75	0,88	2,63	0,82
29	2,69	0,80	2,77	0,85	2,79	0,87	2,85	0,90	2,87	0,91	2,87	0,91	2,82	0,88	2,84	0,88	2,95	0,88	2,88	0,83	3,04	0,86	3,07	0,86
30	2,78	0,91	2,70	0,91	2,75	0,91	2,78	0,93	2,81	0,93	2,81	0,93	2,90	0,93	3,06	0,89	3,09	0,88	3,28	0,88	3,85	0,86	3,23	0,85
31	2,27	0,55	2,29	0,56	2,24	0,52	2,25	0,54	2,22	0,52	2,30	0,55	2,30	0,55	2,51	0,60	2,61	0,62	2,58	0,64	2,61	0,62	2,64	0,62

Élasticité des vapeurs d'eau répandues dans l'air exprimée en lignes russes ou anglaises.

Septembre.

e'' désigne la pression des vapeurs, telle qu'elle est, et e celle qui aurait lieu si l'air en était saturé.

Date.	12h		13h		14h		15h		16h		17h		18h		19h		20h		21h		22h		23h	
	e''	$\frac{e''}{e}$	e''	$\frac{e''}{e}$	e''	$\frac{e''}{e}$	e''	$\frac{e''}{e}$	e''	$\frac{e''}{e}$	e''	$\frac{e''}{e}$	e''	$\frac{e''}{e}$	e''	$\frac{e''}{e}$	e''	$\frac{e''}{e}$	e''	$\frac{e''}{e}$	e''	$\frac{e''}{e}$	e''	$\frac{e''}{e}$
1	3,36	0,81	3,51	0,91	3,23	0,85	3,23	0,91	3,23	0,91	3,14	0,89	3,20	0,94	3,11	0,94	3,04	0,94	2,95	0,92	3,06	0,94	3,01	0,93
2	3,57	0,71	3,75	0,70	3,51	0,82	3,56	0,85	3,30	0,83	3,36	0,92	3,15	0,92	2,98	0,92	2,82	0,91	2,75	0,93	2,66	0,93	2,57	0,93
3	3,55	0,78	3,49	0,79	3,68	0,81	3,57	0,82	3,23	0,91	3,15	0,92	3,06	0,94	3,06	0,94	3,04	0,94	2,98	0,93	2,90	0,93	2,75	0,93
4	3,36	0,77	3,19	0,77	3,16	0,77	3,29	0,83	2,96	0,82	2,96	0,90	2,81	0,93	2,71	0,93	2,57	0,93	2,50	0,93	2,53	0,93	2,44	0,93
5	2,39	0,44	2,36	0,43	2,36	0,46	2,52	0,52	2,32	0,53	2,18	0,53	2,18	0,56	2,27	0,60	2,39	0,62	2,33	0,61	2,21	0,54	2,51	0,71
6	2,05	0,33	2,08	0,34	2,02	0,33	1,90	0,33	2,18	0,38	2,21	0,41	2,30	0,41	2,32	0,41	2,27	0,41	2,21	0,41	2,26	0,43	2,47	0,50
7	3,42	0,74	3,46	0,73	3,36	0,68	3,36	0,68	3,36	0,68	3,23	0,67	3,18	0,65	3,18	0,65	2,95	0,56	3,64	0,81	3,62	0,85	3,61	0,86
8	3,67	0,86	3,68	0,81	3,64	0,88	3,55	0,87	3,57	0,90	3,57	0,91	3,59	0,93	3,56	0,93	3,56	0,93	3,40	0,91	3,36	0,92	3,45	0,94
9	3,36	0,81	3,40	0,77	3,36	0,80	3,30	0,80	3,28	0,81	3,18	0,84	3,11	0,88	3,17	0,89	3,17	0,91	3,06	0,94	3,01	0,92	3,04	0,94
10	3,48	0,81	3,53	0,83	3,17	0,77	3,15	0,76	3,40	0,88	3,22	0,94	3,09	0,94	3,06	0,94	3,22	0,92	3,17	0,89	3,12	0,86	3,09	0,85
11	2,83	0,69	2,97	0,69	2,91	0,72	2,87	0,75	2,71	0,75	2,60	0,80	2,65	0,84	2,76	0,87	2,71	0,84	2,68	0,85	2,70	0,87	2,60	0,85
12	2,51	0,65	2,53	0,65	2,76	0,74	2,51	0,65	2,50	0,70	2,55	0,70	2,68	0,72	2,60	0,71	2,58	0,71	2,60	0,71	2,50	0,70	2,32	0,67
13	3,29	0,78	3,26	0,79	3,31	0,80	3,26	0,81	3,03	0,77	2,97	0,78	2,83	0,78	2,81	0,79	2,81	0,79	2,96	0,85	2,89	0,85	2,81	0,79
14	3,16	0,82	3,24	0,85	3,21	0,86	3,22	0,84	3,31	0,89	3,28	0,89	3,28	0,91	3,42	0,93	3,34	0,91	3,28	0,92	3,28	0,92	3,30	0,92
15	3,17	0,89	3,20	0,89	3,30	0,92	3,23	0,91	3,20	0,91	3,22	0,92	3,22	0,92	3,22	0,92	3,12	0,89	3,09	0,89	3,09	0,89	3,03	0,89
16	2,69	0,84	2,84	0,88	2,84	0,88	2,70	0,87	2,73	0,90	2,73	0,90	2,73	0,88	2,60	0,87	2,65	0,88	2,66	0,90	2,66	0,90	2,66	0,90
17	2,81	0,74	2,86	0,77	2,94	0,81	2,86	0,83	2,77	0,85	2,67	0,87	2,62	0,87	2,65	0,88	2,70	0,90	2,65	0,88	2,63	0,88	2,61	0,90
18	2,74	0,66	2,81	0,72	2,94	0,81	2,88	0,83	2,98	0,89	2,93	0,89	2,87	0,89	2,90	0,90	2,85	0,90	2,85	0,91	2,80	0,91	2,82	0,91
19	2,74	0,84	2,85	0,86	2,86	0,83	2,82	0,84	2,74	0,84	2,74	0,84	2,74	0,84	2,72	0,82	2,76	0,84	2,69	0,82	2,64	0,80	2,64	0,80
20	3,38	0,86	3,30	0,85	3,34	0,88	3,28	0,88	3,04	0,86	2,72	0,85	2,90	0,89	2,84	0,88	2,84	0,88	2,76	0,87	2,79	0,87	2,65	0,88
21	2,54	0,70	2,66	0,77	2,61	0,77	2,75	0,80	2,70	0,85	2,58	0,88	2,48	0,90	2,41	0,91	2,27	0,89	2,27	0,89	2,25	0,96	2,21	0,96
22	1,90	0,53	1,83	0,53	2,00	0,60	2,05	0,62	2,08	0,64	2,12	0,66	2,20	0,67	2,23	0,70	2,30	0,72	2,39	0,73	2,44	0,76	2,50	0,79
23	3,17	0,89	3,17	0,91	3,15	0,92	3,17	0,94	3,19	0,95	3,13	0,95	3,16	0,96	3,06	0,94	2,96	0,90	3,01	0,93	2,98	0,93	3,03	0,92
24	2,74	0,84	2,84	0,88	2,93	0,89	2,72	0,85	2,70	0,90	2,75	0,91	2,72	0,91	2,59	0,93	2,44	0,93	2,34	0,93	2,30	0,94	2,30	0,94
25	3,25	0,79	3,28	0,82	3,24	0,83	3,23	0,85	3,00	0,88	2,79	0,87	2,66	0,90	2,52	0,91	2,50	0,91	2,64	0,94	2,64	0,93	2,64	0,94
26	2,85	0,81	2,93	0,89	2,99	0,90	2,84	0,88	2,80	0,90	2,76	0,90	2,78	0,91	2,70	0,90	2,70	0,94	2,55	0,93	2,52	0,94	2,46	0,94
27	3,22	0,82	3,32	0,87	3,26	0,91	3,12	0,91	2,80	0,91	2,66	0,93	2,52	0,94	2,40	0,94	2,46	0,94	2,29	0,91	2,34	0,94	2,30	0,93
28	2,37	0,77	2,16	0,67	2,22	0,69	2,19	0,67	2,25	0,69	2,37	0,70	2,57	0,74	2,70	0,90	2,78	0,90	2,68	0,90	2,68	0,91	2,70	0,91
29	2,55	0,75	2,53	0,77	2,51	0,75	2,40	0,73	2,68	0,87	2,68	0,87	2,78	0,85	2,26	0,69	2,45	0,76	2,49	0,79	2,51	0,80	2,48	0,80
30	2,93	0,84	2,95	0,85	2,90	0,85	2,93	0,88	2,98	0,89	2,93	0,89	2,93	0,89	2,93	0,90	2,90	0,90	2,90	0,90	2,85	0,90	2,87	0,91

Octobre.

1	3,01	0,85	3,12	0,86	3,01	0,85	2,95	0,85	2,91	0,86	2,77	0,85	2,55	0,86	2,37	0,86	2,35	0,89	2,25	0,89	2,24	0,93	2,14	0,93
2	2,14	0,68	2,06	0,66	2,16	0,76	2,15	0,75	2,19	0,79	2,19	0,79	2,17	0,79	2,15	0,78	2,10	0,76	2,13	0,78	2,14	0,76	2,13	0,79
3	2,49	0,76	2,41	0,80	2,26	0,81	2,33	0,86	2,27	0,91	2,22	0,93	2,12	0,94	2,06	0,96	2,01	0,94	1,95	0,96	1,98	0,96	1,93	0,96
4	2,44	0,75	2,56	0,77	2,50	0,80	2,24	0,82	2,20	0,92	2,12	0,93	2,08	0,96	1,98	0,94	1,93	0,94	1,96	0,96	1,93	0,96	1,89	0,96
5	1,83	0,59	1,90	0,61	1,96	0,63	1,94	0,64	1,89	0,61	1,76	0,57	1,71	0,55	1,62	0,56	1,78	0,63	1,94	0,72	1,96	0,74	1,96	0,74
6	2,71	0,76	2,65	0,76	2,60	0,78	2,50	0,77	2,26	0,70	2,26	0,69	2,30	0,70	2,38	0,68	2,45	0,70	2,52	0,74	2,62	0,77	2,65	0,76
7	2,82	0,74	2,86	0,77	2,90	0,81	2,86	0,83	2,74	0,84	2,79	0,87	2,84	0,88	2,90	0,89	2,85	0,90	2,82	0,91	2,87	0,93	2,82	0,91
8	2,55	0,85	2,54	0,91	2,37	0,86	2,36	0,88	2,45	0,90	2,47	0,91	2,45	0,91	2,37	0,91	2,27	0,89	2,31	0,91	2,19	0,89	2,17	0,91
9	1,99	0,74	2,04	0,75	2,19	0,85	2,13	0,85	2,13	0,91	2,07	0,89	2,07	0,89	2,07	0,90	1,99	0,88	2,05	0,90	2,05	0,90	2,01	0,90
10	2,36	0,80	2,30	0,77	2,40	0,84	2,37	0,86	2,33	0,91	2,19	0,91	2,16	0,87	2,13	0,91	2,01	0,92	1,97	0,92	1,98	0,90	2,08	0,92
11	1,65	0,54	1,83	0,57	1,83	0,57	1,79	0,57	1,89	0,57	1,97	0,60	2,11	0,63	2,26	0,69	2,26	0,69	2,90	0,90	2,87	0,91	2,90	0,93
12	2,56	0,77	2,76	0,84	2,60	0,80	2,62	0,87	2,49	0,88	2,36	0,80	2,49	0,88	2,35	0,86	2,37	0,86	2,33	0,86	2,33	0,86	2,36	0,88
13	2,59	0,68	2,72	0,75	2,16	0,59	2,18	0,62	2,29	0,64	2,34	0,67	2,34	0,69	2,32	0,66	2,31	0,59	2,43	0,67	2,44	0,71	2,39	0,73
14	2,60	0,62	2,65	0,65	2,63	0,64	2,68	0,67	2,65	0,65	2,65	0,67	2,62	0,69	2,65	0,71	2,59	0,71	2,68	0,74	2,64	0,76	2,72	0,78
15	3,46	0,69	3,01	0,57	2,20	0,38	2,10	0,39	1,98	0,41	2,16	0,47	2,29	0,52	2,10	0,53	2,18	0,52	2,16	0,48	2,48	0,58	2,18	0,51
16	1,92	0,31	2,38	0,40	2,54	0,50	2,62	0,58	2,76	0,72	2,60	0,71	2,54	0,73	2,29	0,60	2,44	0,76	2,37	0,75	2,36	0,77	2,37	0,81
17	2,92	0,70	3,06	0,75	2,91	0,81	2,70	0,76	2,66	0,77	2,53	0,82	2,44	0,85	2,31	0,84	2,39	0,86	2,33	0,86	2,39	0,90	2,43	0,90
18	2,68	0,74	2,69	0,77	2,65	0,84	2,54	0,88	2,42	0,93	2,36	0,93	2,22	0,93	2,26	0,94	2,25	0,96	2,24	0,94	2,40	0,94	2,33	0,97
19	2,96	0,78	2,85	0,80	2,74	0,81	2,74	0,84	2,70	0,88	2,57	0,90	2,37	0,91	2,24	0,93	2,15	0,96	2,29	0,96	2,25	0,96	2,23	0,96
20	2,72	0,87	2,79	0,85	2,79	0,87	2,75	0,88	2,80	0,90	2,84	0,91	2,87	0,91	2,87	0,91	2,78	0,90	2,73	0,90	2,63	0,88	2,55	0,85
21	2,26	0,67	2,25	0,72	2,21	0,74	2,18	0,75	2,14	0,75	2,05	0,72	2,16	0,73	2,00	0,72	1,95	0,66	2,04	0,74	2,02	0,80	2,01	0,92
22	2,23	0,74	2,30	0,78	2,19	0,79	2,24	0,87	2,20	0,87	2,20	0,93	2,14	0,93	2,13	0,89	2,19	0,89	2,27	0,89	2,19	0,89	2,20	0,91
23	2,42	0,84	2,44	0,85	2,48	0,86	2,54	0,88	2,54	0,88	2,61	0,90	2,61	0,90	2,68	0,91	2,72	0,91	2,72	0,91	2,72	0,91	2,75	0,91
24	2,45	0,69	2,67	0,74	2,87	0,89	2,87	0,91	2,90	0,93	2,90	0,93	2,87	0,91	2,92	0,93	2,97	0,94	2,97	0,94	2,92	0,93	2,87	0,91
25	3,14	0,89	3,12	0,91	3,01	0,90	3,01	0,92	2,85	0,90	2,78	0,90	2,73	0,90	2,75	0,91	2,70	0,91	2,71	0,93	2,63	0,91	2,59	0,91
26	2,62	0,74	2,95	0,85	3,08	0,92	3,06	0,94	2,55	0,78	2,90	0,90	2,82	0,88	2,80	0,90	2,80	0,91	2,78	0,90	2,75	0,91	2,75	0,91
27	2,81	0,93	2,73	0,88	2,70	0,90	2,63	0,88	2,60	0,87	2,58	0,88	2,63	0,91	2,61	0,90	2,58	0,88	2,58	0,88	2,68	0,93	2,62	0,93
28	2,60	0,80	2,54	0,77	2,54	0,75	2,41	0,69	2,34	0,66	2,64	0,74	2,80	0,79	2,80	0,79	2,83	0,81	2,75	0,80	2,69	0,80	2,64	0,80
29	2,95	0,88	2,93	0,88	2,84	0,88	2,79	0,87	2,77	0,88	2,80	0,90	2,78	0,91	2,87	0,93	2,87	0,91	2,92	0,91	2,80	0,90	2,82	0,91
30	3,42	0,82	3,29	0,86	3,11	0,88	3,11	0,94	2,98	0,92	2,77	0,88	2,59	0,73	2,49	0,64	2,44	0,61	2,21	0,52	2,26	0,53	2,26	0,54
31	2,61	0,62	2,59	0,62	2,51	0,60	2,61	0,68	2,61	0,64	2,64	0,66	2,71	0,69	2,50	0,67	2,30	0,65	2,18	0,65	2,10	0,66	2,08	0,68

Élasticité des vapeurs d'eau répandues dans l'air exprimée en lignes russes ou anglaises.

Novembre.

e'' désigne la pression des vapeurs, telle qu'elle est, et e celle qui aurait lieu si l'air en était saturé.

Date.	0h		1h		2h		3h		4h		5h		6h		7h		8h		9h		10h		11h	
	e''	$\frac{e''}{e}$	e''	$\frac{e''}{e}$	e''	$\frac{e''}{e}$	e''	$\frac{e''}{e}$	e''	$\frac{e''}{e}$	e''	$\frac{e''}{e}$	e''	$\frac{e''}{e}$	e''	$\frac{e''}{e}$	e''	$\frac{e''}{e}$	e''	$\frac{e''}{e}$	e''	$\frac{e''}{e}$	e''	$\frac{e''}{e}$
1	2,12	0,69	2,12	0,69	2,18	0,71	2,18	0,71	2,15	0,69	2,15	0,69	2,16	0,66	2,18	0,65	2,09	0,58	2,11	0,58	2,17	0,61	2,24	0,64
2	2,25	0,82	2,31	0,83	2,29	0,83	2,29	0,83	2,20	0,79	2,18	0,78	2,18	0,78	2,22	0,78	2,15	0,72	2,32	0,77	2,32	0,77	2,31	0,75
3	2,21	0,85	2,28	0,87	2,27	0,89	2,19	0,89	2,17	0,91	2,20	0,91	2,26	0,87	2,22	0,87	2,21	0,85	2,20	0,82	2,15	0,78	2,18	0,75
4	2,02	0,75	1,83	0,66	1,84	0,63	1,96	0,68	1,97	0,69	1,98	0,68	1,92	0,66	1,99	0,68	2,03	0,68	1,84	0,65	1,98	0,66	1,93	0,64
5	2,12	0,87	2,12	0,87	2,12	0,87	2,13	0,89	2,15	0,91	2,12	0,87	2,13	0,89	2,08	0,87	2,35	0,81	2,23	0,79	2,14	0,72	2,23	0,70
6	1,64	0,94	1,64	0,96	1,62	0,96	1,61	0,96	1,62	0,96	1,62	0,96	1,73	0,96	1,75	0,90	1,92	0,88	1,95	0,83	1,92	0,81	1,96	0,81
7	1,45	0,96	1,45	0,96	1,49	0,98	1,33	0,98	1,32	0,95	1,46	0,98	1,47	0,96	1,61	0,94	1,75	0,90	1,77	0,84	1,80	0,84	1,87	0,86
8	1,15	0,91	1,13	0,91	1,14	0,91	1,13	0,88	1,19	0,92	1,26	0,92	1,32	0,92	1,35	0,82	1,46	0,74	1,45	0,69	1,46	0,68	1,49	0,70
9	1,30	0,88	1,36	0,90	1,34	0,90	1,31	0,90	1,31	0,90	1,34	0,90	1,41	0,87	1,50	0,83	1,43	0,66	1,59	0,71	1,69	0,73	1,59	0,68
10	1,36	0,78	1,73	0,82	1,55	0,74	1,59	0,75	1,55	0,74	1,38	0,64	1,43	0,66	1,43	0,62	1,57	0,66	1,56	0,65	1,56	0,65	1,57	0,66
11	1,79	0,80	1,82	0,82	1,80	0,84	1,85	0,86	1,86	0,88	1,83	0,88	1,86	0,88	1,92	0,88	2,01	0,82	2,02	0,80	1,80	0,68	1,72	0,64
12	1,52	0,56	1,43	0,52	1,51	0,57	1,62	0,62	1,62	0,62	1,58	0,61	1,64	0,64	1,56	0,56	1,96	0,74	1,91	0,71	1,93	0,69	1,89	0,69
13	2,01	0,75	2,19	0,81	1,89	0,69	1,83	0,66	1,90	0,67	1,89	0,65	1,94	0,68	1,94	0,68	1,80	0,62	1,77	0,59	1,72	0,58	1,81	0,62
14	2,03	0,80	2,05	0,82	2,01	0,82	2,15	0,82	2,11	0,81	2,09	0,82	2,13	0,82	2,03	0,79	2,13	0,81	2,03	0,80	1,98	0,78	2,05	0,80
15	1,80	0,92	1,78	0,92	1,77	0,92	1,86	0,94	1,93	0,92	1,97	0,92	1,90	0,88	1,98	0,86	2,07	0,89	2,04	0,83	2,09	0,82	2,07	0,80
16	1,98	0,94	1,93	0,90	1,96	0,92	1,95	0,94	1,98	0,94	2,01	0,94	2,03	0,94	2,01	0,90	2,05	0,88	2,05	0,88	2,11	0,91	1,98	0,90
17	1,94	0,90	1,98	0,90	1,95	0,86	1,92	0,88	1,52	0,66	2,01	0,83	2,04	0,82	1,99	0,78	1,99	0,78	2,02	0,79	2,00	0,80	1,88	0,82
18	1,81	0,90	1,81	0,90	1,85	0,90	1,87	0,90	1,91	0,92	1,83	0,90	1,80	0,84	1,87	0,86	1,92	0,88	1,85	0,80	1,88	0,82	1,87	0,80
19	1,68	0,88	1,66	0,88	1,59	0,86	1,62	0,92	1,64	0,94	1,65	0,92	1,63	0,83	1,58	0,78	1,65	0,75	1,64	0,71	1,70	0,75	1,72	0,77
20	1,66	0,90	1,62	0,92	1,57	0,92	1,58	0,94	1,57	0,92	1,57	0,90	1,68	0,94	1,68	0,92	1,72	0,88	1,59	0,80	1,66	0,83	1,82	0,82
21	1,32	0,95	1,25	0,95	1,29	0,95	1,28	0,95	1,31	0,92	1,38	0,93	1,40	0,90	1,40	0,89	1,51	0,91	1,59	0,92	1,64	0,88	1,66	0,90
22	2,40	0,93	2,27	0,91	2,27	0,89	2,10	0,82	2,14	0,82	2,14	0,82	2,16	0,82	2,27	0,89	1,97	0,84	2,11	0,91	2,07	0,89	2,07	0,85
23	1,93	0,90	1,93	0,90	1,90	0,88	1,87	0,90	1,88	0,92	1,84	0,92	1,84	0,94	1,84	0,92	1,84	0,84	1,98	0,90	2,01	0,88	2,03	0,88
24	1,91	0,92	1,88	0,92	1,84	0,92	1,80	0,92	1,86	0,94	1,80	0,92	1,86	0,94	1,85	0,90	1,94	0,90	1,97	0,84	1,97	0,84	2,16	0,93
25	2,00	0,96	1,96	0,96	1,98	0,96	1,97	0,94	2,06	0,94	2,10	0,93	1,93	0,84	2,16	0,93	2,30	0,94	2,26	0,93	2,29	0,91	2,26	0,93
26	2,01	0,96	2,00	0,96	2,02	0,96	2,04	0,96	2,04	0,96	2,04	0,96	1,98	0,94	1,90	0,94	2,01	0,92	1,97	0,84	2,11	0,89	2,02	0,86
27	1,86	0,74	1,90	0,74	1,69	0,66	1,63	0,65	1,62	0,69	1,73	0,65	1,76	0,69	1,85	0,73	1,96	0,80	2,03	0,85	2,02	0,86	1,91	0,82
28	1,91	0,92	1,90	0,94	1,93	0,94	1,95	0,92	1,95	0,92	1,92	0,90	1,71	0,83	1,77	0,84	1,85	0,90	1,81	0,88	1,79	0,88	1,81	0,90
29	1,70	0,90	1,69	0,88	1,71	0,88	1,73	0,90	1,79	0,88	1,77	0,84	1,80	0,84	1,75	0,80	1,63	0,76	1,65	0,75	1,72	0,77	1,61	0,70
30	2,51	0,86	2,49	0,88	2,52	0,91	2,52	0,91	2,52	0,90	2,54	0,90	2,59	0,90	2,58	0,88	2,04	0,72	2,39	0,79	2,37	0,79	2,09	0,64

Décembre.

1	2,19	0,76	2,17	0,76	2,23	0,79	2,16	0,81	2,17	0,84	2,08	0,82	1,97	0,83	1,85	0,84	1,66	0,83	1,67	0,83	1,62	0,79	1,60	0,78
2	1,59	0,79	1,46	0,74	1,45	0,75	1,52	0,79	1,49	0,79	1,62	0,86	1,53	0,83	1,48	0,81	1,59	0,79	1,54	0,75	1,37	0,64	1,37	0,64
3	1,32	0,54	1,24	0,52	2,13	0,91	1,67	0,71	1,80	0,77	2,07	0,83	2,18	0,82	2,20	0,81	2,14	0,82	2,14	0,82	2,08	0,82	2,17	0,85
4	2,06	0,94	2,01	0,92	2,01	0,94	1,97	0,92	1,96	0,90	1,98	0,90	2,04	0,92	1,97	0,92	2,05	0,90	2,07	0,89	2,06	0,87	2,07	0,85
5	1,75	0,74	1,93	0,76	1,99	0,78	2,04	0,82	2,29	0,85	2,57	0,90	2,60	0,87	2,60	0,85	2,60	0,87	2,70	0,87	2,67	0,87	2,76	0,87
6	2,03	0,83	2,03	0,85	2,03	0,85	2,01	0,85	1,99	0,83	2,01	0,81	1,96	0,81	2,01	0,83	1,77	0,71	1,93	0,78	2,04	0,82	2,17	0,85
7	2,03	0,83	2,04	0,87	2,04	0,87	2,13	0,89	2,31	0,91	2,47	0,91	2,62	0,93	2,63	0,91	2,68	0,94	2,63	0,91	2,48	0,90	2,42	0,86
8	1,99	0,88	1,96	0,90	1,93	0,90	2,01	0,90	2,09	0,89	2,12	0,87	2,07	0,89	2,07	0,89	2,00	0,86	2,07	0,89	1,97	0,84	1,87	0,80
9	1,90	0,84	1,78	0,82	1,80	0,84	1,72	0,80	1,72	0,80	1,75	0,82	1,72	0,88	1,72	0,88	1,80	0,92	1,77	0,84	1,72	0,80	1,80	0,84
10	1,91	0,82	2,01	0,85	1,97	0,84	1,93	0,82	1,88	0,80	1,86	0,79	1,88	0,80	1,88	0,80	1,80	0,77	1,71	0,73	1,64	0,70	1,62	0,68
11	1,45	0,60	1,55	0,63	1,57	0,65	1,61	0,67	1,57	0,65	1,52	0,62	1,49	0,60	1,56	0,66	1,59	0,65	1,65	0,70	1,61	0,64	1,86	0,76
12	1,81	0,90	1,75	0,88	1,77	0,88	1,75	0,88	1,69	0,85	1,68	0,85	1,75	0,90	1,76	0,86	1,81	0,88	1,87	0,86	1,90	0,88	1,91	0,88
13	1,81	0,84	1,83	0,86	1,78	0,84	1,73	0,80	1,78	0,84	1,76	0,82	1,86	0,84	1,87	0,86	1,92	0,88	1,87	0,86	1,92	0,90	1,97	0,92
14	1,93	0,84	1,96	0,86	1,84	0,84	1,83	0,86	1,90	0,88	1,93	0,84	1,88	0,80	1,74	0,75	1,84	0,82	1,84	0,84	1,90	0,88	1,90	0,90
15	1,76	0,92	1,70	0,94	1,59	0,79	1,64	0,90	1,61	0,90	1,59	0,92	1,59	0,92	1,61	0,92	1,65	0,94	1,74	0,94	1,70	0,90	1,68	0,85
16	1,58	0,88	1,64	0,83	1,68	0,77	1,56	0,66	1,60	0,66	1,57	0,65	1,62	0,67	1,65	0,70	1,63	0,65	1,73	0,72	1,81	0,77	1,81	0,82
17	1,71	0,88	1,69	0,88	1,74	0,90	1,77	0,92	1,75	0,90	1,75	0,90	1,75	0,90	1,79	0,88	1,77	0,88	1,76	0,86	1,77	0,88	1,72	0,88
18	1,74	0,94	1,72	0,92	1,72	0,92	1,72	0,92	1,72	0,92	1,72	0,92	1,74	0,94	1,68	0,92	1,62	0,86	1,64	0,85	1,68	0,85	1,63	0,82
19	1,38	0,87	1,32	0,86	1,34	0,88	1,35	0,90	1,45	0,91	1,57	0,90	1,66	0,90	1,70	0,90	1,73	0,90	1,75	0,90	1,84	0,92	1,85	0,88
20	2,08	0,87	2,11	0,89	2,04	0,85	2,17	0,89	2,16	0,87	2,18	0,87	2,16	0,87	2,06	0,85	2,05	0,82	2,06	0,87	2,02	0,85	2,00	0,85
21	1,77	0,84	1,83	0,88	1,85	0,90	1,80	0,92	1,75	0,90	1,75	0,90	1,73	0,96	1,73	0,90	1,81	0,90	1,80	0,86	1,84	0,84	1,92	0,88
22	1,44	0,69	1,38	0,64	1,38	0,67	1,23	0,57	1,25	0,57	1,16	0,52	1,18	0,50	1,34	0,58	1,55	0,72	1,65	0,79	1,48	0,61	1,63	0,65
23	1,61	0,65	1,61	0,65	1,56	0,62	1,64	0,64	1,65	0,63	1,76	0,66	1,76	0,65	1,74	0,65	1,82	0,67	1,89	0,69	1,89	0,69	1,61	0,59
24	1,84	0,73	1,93	0,79	1,99	0,82	1,91	0,81	1,94	0,82	1,94	0,82	1,96	0,86	1,86	0,88	1,66	0,85	1,72	0,92	1,73	0,96	1,72	0,94
25	1,61	0,81	1,60	0,78	1,73	0,82	1,80	0,84	1,69	0,83	1,76	0,86	1,72	0,88	1,72	0,88	1,77	0,90	1,81	0,90	1,92	0,90	1,83	0,86
26	1,77	0,80	1,85	0,86	1,85	0,86	1,82	0,84	1,82	0,84	1,84	0,84	1,77	0,80	1,69	0,73	1,69	0,73	1,79	0,80	1,71	0,73	1,78	0,79
27	2,11	0,89	2,20	0,93	2,09	0,91	2,11	0,91	2,11	0,89	2,11	0,91	2,07	0,90	2,11	0,91	2,11	0,91	2,09	0,89	2,14	0,93	1,88	0,80
28	1,90	0,90	1,88	0,92	1,81	0,90	1,85	0,90	1,83	0,90	1,85	0,90	1,85	0,90	1,85	0,90	1,80	0,84	1,90	0,88	1,94	0,88	1,93	0,90
29	1,58	0 92	1,56	0,91	1,58	0,94	1,59	0,92	1,63	0,92	1,68	0,94	1,65	0,94	1,65	0,94	1,65	0,94	1,66	0,90	1,68	0,88	1,70	0,90
30	1,30	0,89	1,21	0,87	1,19	0,85	1,14	0,84	1,16	0,85	1,20	0,87	1,18	0,85	1,27	0,89	1,29	0,74	1,07	0,59	1,10	0,58	1,02	0,54
31	0,89	0,61	0,84	0,57	0,83	0,57	0,81	0,56	0,83	0,59	0,93	0,64	0,91	0,61	0,86	0,64	0,94	0,67	1,08	0,74	1,06	0,70	0,96	0,63

Élasticité des vapeurs d'eau répandues dans l'air exprimée en lignes russes ou anglaises.

Novembre.

e'' désigne la pression des vapeurs, telle qu'elle est, et e celle qui aurait lieu si l'air en était saturé.

Date.	12h		13h		14h		15h		16h		17h		18h		19h		20h		21h		22h		23h	
	e''	$\frac{e''}{e}$	e''	$\frac{e''}{e}$	e''	$\frac{e''}{e}$	e''	$\frac{e''}{e}$	e''	$\frac{e''}{e}$	e''	$\frac{e''}{e}$	e''	$\frac{e''}{e}$	e''	$\frac{e''}{e}$	e''	$\frac{e''}{e}$	e''	$\frac{e''}{e}$	e''	$\frac{e''}{e}$	e''	$\frac{e''}{e}$
1	2,15	0,61	2,28	0,63	2,05	0,57	1,98	0,56	2,27	0,67	2,13	0,68	2,15	0,69	2,04	0,68	2,02	0,69	2,07	0,72	2,15	0,76	2,30	0,87
2	2,32	0,77	2,17	0,72	2,18	0,73	2,32	0,81	2,22	0,78	2,23	0,79	2,19	0,79	2,24	0,82	2,27	0,84	2,29	0,85	2,30	0,87	2,21	0,85
3	2,15	0,72	2,32	0,83	2,32	0,87	2,24	0,87	2,24	0,87	2,03	0,71	1,96	0,72	2,02	0,79	2,08	0,82	2,08	0,82	2,11	0,84	2,05	0,79
4	2,05	0,74	2,09	0,77	2,06	0,75	2,07	0,77	1,93	0,76	1,88	0,74	1,90	0,74	1,89	0,76	1,91	0,78	2,01	0,85	2,03	0,88	2,06	0,87
5	2,21	0,72	2,28	0,75	2,28	0,83	2,17	0,91	1,93	0,86	1,97	0,92	1,90	0,92	1,90	0,94	1,82	0,94	1,76	0,94	1,73	0,96	1,65	0,94
6	1,98	0,82	1,93	0,84	1,88	0,86	1,80	0,94	1,73	0,98	1,66	0,96	1,66	0,98	1,59	0,96	1,56	0,96	1,51	0,96	1,47	0,96	1,46	0,96
7	1,80	0,84	1,75	0,82	1,68	0,94	1,62	0,96	1,56	0,96	1,44	0,93	1,37	0,90	1,37	0,93	1,38	0,93	1,30	0,89	1,25	0,92	1,19	0,92
8	1,43	0,67	1,52	0,74	1,39	0,76	1,32	0,78	1,27	0,78	1,31	0,81	1,29	0,80	1,33	0,88	1,27	0,86	1,22	0,87	1,21	0,87	1,31	0,90
9	1,47	0,63	1,35	0,58	1,33	0,58	1,43	0,63	1,41	0,63	1,54	0,73	1,48	0,71	1,50	0,75	1,57	0,79	1,59	0,79	1,59	0,79	1,60	0,78
10	1,55	0,62	1,58	0,65	1,62	0,68	1,64	0,71	1,80	0,77	1,84	0,82	1,85	0,79	1,83	0,77	1,88	0,80	1,88	0,80	1,90	0,82	1,84	0,82
11	1,72	0,67	1,57	0,63	1,67	0,71	1,63	0,64	1,55	0,60	1,55	0,60	1,55	0,60	1,46	0,55	1,52	0,54	1,52	0,56	1,52	0,54	1,56	0,56
12	1,97	0,75	1,99	0,75	2,00	0,76	1,96	0,76	1,98	0,76	2,00	0,76	2,00	0,76	2,06	0,77	2,02	0,77	2,02	0,77	2,00	0,76	1,99	0,75
13	1,89	0,65	1,96	0,74	2,00	0,78	1,92	0,74	1,91	0,74	1,96	0,76	1,79	0,70	1,86	0,71	1,90	0,72	1,92	0,74	1,86	0,73	1,92	0,76
14	1,91	0,74	2,00	0,78	2,03	0,80	1,91	0,74	1,96	0,76	1,93	0,79	1,89	0,82	1,89	0,86	1,92	0,88	1,93	0,90	1,90	0,90	1,88	0,92
15	2,11	0,81	2,09	0,82	2,14	0,85	2,15	0,89	2,04	0,83	2,16	0,93	2,03	0,88	1,94	0,90	1,97	0,92	1,97	0,92	1,97	0,92	1,97	0,92
16	1,98	0,90	1,97	0,92	1,97	0,92	1,97	0,92	1,90	0,88	1,97	0,94	1,85	0,90	1,97	0,92	1,90	0,88	1,93	0,90	1,97	0,92	1,97	0,92
17	1,96	0,86	2,00	0,86	1,92	0,88	1,98	0,90	2,04	0,92	1,93	0,90	1,93	0,86	1,86	0,88	1,91	0,88	1,93	0,90	1,88	0,90	1,85	0,90
18	1,81	0,77	1,72	0,73	1,72	0,73	1,62	0,68	1,74	0,75	1,76	0,79	1,78	0,84	1,76	0,86	1,77	0,88	1,81	0,90	1,69	0,88	1,66	0,86
19	1,73	0,75	1,71	0,73	1,81	0,90	1,79	0,90	1,75	0,90	1,75	0,90	1,80	0,94	1,70	0,85	1,63	0,82	1,63	0,82	1,71	0,90	1,69	0,88
20	1,73	0,83	1,66	0,85	1,72	0,92	1,68	0,94	1,65	0,94	1,61	0,94	1,58	0,94	1,47	0,91	1,51	0,96	1,46	0,96	1,40	0,96	1,35	0,96
21	1,70	0,94	1,68	0,92	1,77	0,96	1,66	0,85	1,72	0,85	1,72	0,80	1,80	0,84	1,89	0,86	2,01	0,90	2,11	0,91	2,28	0,93	2,36	0,93
22	2,04	0,82	2,05	0,85	2,02	0,86	2,05	0,88	2,07	0,89	2,05	0,88	2,05	0,88	2,03	0,88	1,96	0,88	1,97	0,92	1,97	0,92	1,93	0,90
23	1,94	0,90	1,93	0,90	1,83	0,86	1,81	0,88	1,79	0,90	1,71	0,90	1,68	0,94	1,68	0,90	1,73	0,90	1,79	0,90	1,81	0,90	1,85	0,90
24	2,20	0,93	2,17	0,91	2,16	0,93	2,10	0,93	2,10	0,94	2,06	0,94	2,06	0,96	2,01	0,94	2,01	0,94	2,06	0,96	2,06	0,96	2,02	0,96
25	2,25	0,89	2,29	0,91	2,22	0,94	2,18	0,94	2,09	0,91	2,06	0,96	2,06	0,94	2,03	0,94	2,06	0,96	2,02	0,96	2,00	0,96	1,98	0,96
26	1,93	0,86	1,90	0,88	1,85	0,90	1,79	0,90	1,77	0,88	1,83	0,88	1,80	0,84	1,90	0,81	2,27	0,89	1,96	0,81	1,89	0,76	1,89	0,76
27	1,90	0,84	1,90	0,88	1,92	0,88	1,88	0,82	1,76	0,77	1,84	0,82	1,90	0,88	1,90	0,88	1,90	0,88	1,90	0,90	1,93	0,92	1,85	0,90
28	1,79	0,90	1,72	0,88	1,72	0,88	1,72	0,88	1,69	0,85	1,66	0,83	1,69	0,88	1,70	0,90	1,63	0,83	1,68	0,88	1,67	0,88	1,68	0,88
29	1,58	0,68	1,65	0,70	1,65	0,65	1,78	0,71	1,93	0,69	2,07	0,72	2,28	0,76	2,50	0,75	2,58	0,83	2,66	0,85	2,58	0,83	2,50	0,83
30	2,16	0,66	2,26	0,69	2,36	0,72	2,45	0,76	2,44	0,79	2,88	0,86	2,73	0,87	2,60	0,86	2,50	0,83	2,46	0,83	2,28	0,78	2,29	0,80

Décembre.

1	1,54	0,75	1,68	0,94	1,65	0,92	1,63	0,90	1,64	0,90	1,40	0,72	1,43	0,73	1,62	0,86	1,62	0,86	1,64	0,88	1,62	0,88	1,53	0,74
2	1,37	0,64	1,39	0,63	1,39	0,61	1,49	0,64	1,49	0,64	1,47	0,63	1,39	0,58	1,32	0,54	1,36	0,56	1,36	0,56	1,34	0,55	1,34	0,55
3	2,13	0,85	2,22	0,81	2,28	0,87	2,40	0,88	2,25	0,85	2,21	0,85	2,17	0,85	2,27	0,91	2,19	0,89	2,16	0,93	2,12	0,93	2,06	0,92
4	2,07	0,90	2,07	0,90	2,01	0,90	1,93	0,90	1,93	0,90	1,93	0,90	1,93	0,90	1,88	0,86	1,79	0,80	1,77	0,79	1,74	0,77	1,64	0,71
5	2,90	0,90	2,90	0,89	2,90	0,90	2,87	0,89	2,87	0,89	2,79	0,87	2,40	0,79	2,42	0,86	2,36	0,88	2,17	0,84	2,13	0,85	2,09	0,85
6	2,17	0,85	2,19	0,89	2,17	0,91	2,07	0,90	2,08	0,92	2,05	0,90	2,08	0,92	1,99	0,83	1,89	0,76	1,91	0,78	1,94	0,79	1,95	0,78
7	2,42	0,88	2,37	0,86	2,31	0,84	2,22	0,82	2,23	0,84	2,23	0,84	2,21	0,84	2,27	0,89	2,19	0,89	2,20	0,91	2,17	0,91	2,07	0,89
8	1,93	0,84	1,93	0,84	1,90	0,88	1,94	0,90	1,93	0,90	1,98	0,88	1,90	0,84	1,88	0,82	1,93	0,84	1,93	0,84	1,91	0,82	1,95	0,84
9	1,79	0,84	1,77	0,84	1,72	0,80	1,81	0,90	1,80	0,86	1,88	0,82	1,91	0,82	1,97	0,84	1,93	0,84	1,93	0,84	1,97	0,84	1,99	0,83
10	1,55	0,66	1,49	0,64	1,71	0,73	1,73	0,75	1,67	0,71	1,69	0,73	1,67	0,71	1,55	0,65	1,47	0,60	1,42	0,57	1,43	0,58	1,45	0,60
11	1,73	0,72	1,72	0,73	1,65	0,71	1,74	0,79	1,81	0,84	1,83	0,84	1,81	0,84	1,76	0,86	1,73	0,80	1,74	0,83	1,75	0,88	1,75	0,90
12	1,92	0,88	1,90	0,88	1,80	0,86	1,80	0,84	1,60	0,78	1,72	0,75	1,76	0,86	1,81	0,90	1,77	0,90	1,81	0,88	1,68	0,85	1,79	0,88
13	1,90	0,88	1,90	0,88	1,90	0,88	1,85	0,84	1,75	0,82	1,86	0,88	1,80	0,86	1,85	0,90	1,83	0,88	1,90	0,88	1,92	0,88	1,93	0,86
14	1,85	0,90	1,86	0,92	1,81	0,90	1,83	0,88	1,84	0,92	1,75	0,90	1,75	0,88	1,76	0,86	1,76	0,86	1,81	0,90	1,82	0,92	1,78	0,92
15	1,72	0,88	1,70	0,90	1,62	0,92	1,62	0,92	1,61	0,92	1,57	0,92	1,52	0,91	1,51	0,91	1,57	0,90	1,64	0,82	1,64	0,86	1,61	0,90
16	1,80	0,86	1,81	0,90	1,79	0,90	1,75	0,90	1,77	0,88	1,77	0,88	1,79	0,80	1,75	0,90	1,80	0,92	1,75	0,90	1,71	0,88	1,71	0,88
17	1,75	0,90	1,75	0,90	1,78	0,92	1,77	0,92	1,74	0,92	1,77	0,92	1,76	0,92	1,76	0,92	1,72	0,92	1,72	0,92	1,72	0,92	1,72	0,92
18	1,68	0,85	1,68	0,85	1,66	0,85	1,70	0,90	1,66	0,86	1,66	0,90	1,66	0,92	1,57	0,90	1,54	0,91	1,51	0,91	1,49	0,91	1,49	0,91
19	1,89	0,86	1,68	0,73	1,72	0,73	1,67	0,70	1,60	0,68	1,63	0,70	1,70	0,73	1,80	0,71	1,90	0,78	1,97	0,84	2,02	0,86	2,08	0,87
20	1,94	0,84	1,96	0,88	1,94	0,88	1,85	0,88	1,85	0,90	1,86	0,88	1,80	0,84	1,79	0,84	1,82	0,86	1,82	0,86	1,86	0,88	1,80	0,86
21	1,82	0,82	1,77	0,90	1,64	0,88	1,64	0,88	1,62	0,88	1,59	0,83	1,53	0,88	1,57	0,92	1,57	0,90	1,52	0,83	1,55	0,79	1,55	0,75
22	1,58	0,65	1,53	0,62	1,64	0,64	1,69	0,67	1,63	0,65	1,61	0,63	1,64	0,64	1,61	0,64	1,64	0,64	1,77	0,69	1,63	0,65	1,66	0,67
23	1,64	0,60	1,60	0,60	1,63	0,63	1,61	0,59	1,61	0,59	1,63	0,59	1,61	0,59	1,75	0,64	1,71	0,64	1,76	0,66	1,74	0,65	1,81	0,70
24	1,66	0,92	1,63	0,96	1,57	0,90	1,37	0,78	1,45	0,84	1,46	0,81	1,49	0,83	1,50	0,83	1,48	0,83	1,46	0,79	1,49	0,79	1,54	0,81
25	1,88	0,88	1,85	0,90	1,78	0,86	1,72	0,85	1,72	0,80	1,73	0,79	1,60	0,70	1,73	0,75	1,73	0,75	1,72	0,72	1,70	0,75	1,70	0,79
26	1,85	0,84	1,85	0,86	1,89	0,86	1,99	0,88	2,06	0,87	2,02	0,86	2,03	0,85	2,14	0,87	2,11	0,89	2,09	0,91	2,07	0,89	2,04	0,87
27	1,88	0,80	1,85	0,79	2,00	0,90	1,91	0,86	1,94	0,90	1,86	0,88	1,80	0,86	1,90	0,88	1,90	0,90	1,88	0,88	1,93	0,90	1,93	0,90
28	1,88	0,90	1,85	0,90	1,83	0,88	1,75	0,88	1,71	0,88	1,71	0,90	1,77	0,92	1,76	0,94	1,68	0,94	1,68	0,94	1,67	0,94	1,64	0,94
29	1,60	0,86	1,50	0,83	1,47	0,88	1,32	0,78	1,29	0,80	1,38	0,89	1,31	0,86	1,30	0,84	1,33	0,88	1,30	0,88	1,30	0,89	1,28	0,87
30	0,98	0,54	1,08	0,62	1,15	0,70	1,24	0,74	1,21	0,76	1,12	0,71	1,12	0,72	0,93	0,61	0,93	0,61	0,93	0,61	0,93	0,61	0,91	0,61
31	0,96	0,63	0,91	0,63	1,11	0,84	1,11	0,86	0,97	0,70	1,04	0,75	1,04	0,75	1,14	0,79	1,17	0,80	1,26	0,84	1,28	0,84	1,28	0,84

Direction des vents. **JANVIER.** État du ciel, pluie et neige.

Date.	0h		1h		2h		3h		4h		5h		6h	
	État du ciel	Vents.	État du ciel	Vents.	État du ciel	Vents.	État du ciel	Vents.	État du ciel	Vents.	État du ciel	Vents.	État du ciel	Vents.
1	○	SE. tfb.	○	SE. tfb.	○	SE. tfb.	○	SE. tfb.	○	C	○	C	○	C
2	◐	E fb.	◐	E fb.	◐	E fb.	◐	E m	◐	E m	◐	E m	◐	E m
3	⊜	C	⊜	C	⊜	C	Cr Str	E tfb.	Cr Str	E tfb.	Cr Str	E tfb.	Cr	SE. tfb.
4	⊜	NE. tfb.	⊜	NE. tfb.	⊜	NE. tfb.	⊜	NE. tfb.	⊜	NE. tfb.	◐	E tfb.	◐	E tfb.
5	⊜	E tfb.	⊜	E tfb.	⊜	E tfb.	⊜	E tfb.	⊜	E tfb.	⊜	E tfb.	◐	NE. fb.
6	● Pl.	SE. m	● Pl.	SE. m	● Pl.	SE. m	● Pl.	E f	● Pl.	E f	● Pl.	E f	● Pl.	E f
7	⊜	O m	⊜	O m	⊜	O m	Str	NO. m	Str	NO. m	Str	NO. m	Str	NO. m
8	●	SE. tfb.	●	SE. tfb.	●	SE. tfb.	◐	E tfb.	◐	E tfb.	◐	E tfb.	●	C
9	◐	SE. tfb.	◐	SE. tfb.	◐	C	◐	E tfb.	◐	S tfb.	◐	S tfb.	◐ Pl.	SO. tfb.
10	● Ng.	S m	● Pl.	S m	●	SE. m	◐	E m	◐	E m	◐	E m	◐	E m
11	● Pl.	E tfb.	● Pl.	E m	● Pl.	E m	● Pl.	E m	● Pl.	SE. m	●	SE. m	● Pl.	SO. fb.
12	◐ Pl.	SE. m	◐ Pl.	SE. m	◐ Pl.	SE. m	◐	SE. m	◐	SE. m	◐	SE. m	●	SE. m
13	●	SO. tfb.	●	SO. tfb.	● Ng.	SO. tfb.	●	SE. fb.	● Ng.	SE. fb.	● Pl.	E fb.	● Pl.	E fb.
14	⊜	SE. tfb.	⊜	SE. tfb.	⊜	SE. tfb.	⊜	SE. tfb.	⊜	E tfb.	⊜	E tfb.	⊜	E tfb.
15	⊜	E tfb.	⊜	E tfb.	⊜	E tfb.	◐	SE. tfb.	⊜	SE. tfb.	⊜	SE. tfb.	⊜	E tfb.
16	Str	E m	Str	E m	●	E m	●	SE. m	●	SE. m	●	SE. m	●	SE. m
17	● ≋	S m	● Ng.	S fb.	●	S fb.	●	SO. m	● ≋	SO. m	● Pl.	SO. m	●	S m
18	● Ng.	SO. m	◐ Pl.	SO. m	◐	SO. m	◐	SO. m	◐	NO. m	◐ Ng.	NO. m	◐ Pl.	NO. m
19	⊜	O fb.	⊜	O fb.	⊜	O m	⊜	O m	⊜	O fb.	⊜	O fb.	⊜	SO. tfb.
20	●	SO. fb.	●	SO. fb.	●	SO. fb.	●	SE. fb.	●	SE. fb.	◐	E m	◐	E m
21	● Pl.	S m	● Pl.	S m	● Pl.	S m	● Pl.	SO. fb.	● Pl.	SE. fb.	●	SE. fb.	● Pl.	SE. fb.
22	●	O m	● Ng.	O m	●	O m	◐	SO. m	◐	SO. m	◐ Ng.	O m	◐ Pl.	O f
23	◐	SO. m	◐	SO. m	◐ ≋	O m	◐	O m	◐	NO. m	◐	NO. m	◐	NO. m
24	◐	N tfb.	◐	N tfb.	◐	N tfb.	◐	NO. fb.	◐	NO. fb.	◐	NO. fb.	◐	NO. fb.
25	◐	E f	◐	E t.f.	◐	E t.f.	◐ Ng.	SE. f	◐	SE. f	◐	SE. f	◐ Ng.	SE. f
26	●	SE. fb.	● Ng.	SE. fb.	●	SE. fb.	⊜	E fb.	◐ Ng.	E fb.	◐	E fb.	◐	O fb.
27	⊜	NE. fb.	⊜	E fb.	⊜	E fb.	⊜	NE. fb.	⊜	NE. fb.	⊜	NE. fb.	⊜	NE. fb.
28	⊜	E tfb.	⊜	E tfb.	⊜	E tfb.	⊜	E tfb.	⊜	E tfb.	⊜	E fb.	⊜	E fb.
29	○	C	○	C	○	C	○	C	○	SE. tfb.	○	SE. tfb.	○	E fb.
30	◐	E m	◐ Ng.	E m	◐ Pl.	E m	◐	E m	◐	E m	◐	SE. m	◐ Ng.	SE. fb.
31	○	SE. fb.	○	SE. fb.	○	SE. fb.	○	E fb.	○	E fb.	○	E fb.	○	E fb.

FÉVRIER.

1	○	NE. m	○	NE. m	○	NE. m	○	NE. fb.	○	NE. fb.	○	NE. fb.	○	NE. fb.
2	⊜	N m	⊜	N m	⊜	N m	●	SE. fb.	●	SE. fb.	●	SE. fb.	●	SE. fb.
3	○	NE. tfb.	○	NE. tfb.	○	NE. tfb.	○	NE. m	○	NE. m	○	NE. m	○	NE. m
4	○	NE. fb.	○	NE. fb.	○	NE. fb.	○	NE. fb.	○	NE. fb.	○	NE. fb.	○	NE. fb.
5	⊜	E fb.	⊜	E fb.	⊜	E fb.	⊜	E fb.	○	E m	○	E m	○	E m
6	○	NE. fb.	○	NE. fb.	○	NE. fb.	○	NE. fb.	○	NE. fb.	⊜	NE. fb.	⊜	NE. fb.
7	○	C	○	C	○	C	○	NE. fb.	○	NE. fb.	○	NE. fb.	○	NE. fb.
8	○	E m	○	E m	○	E m	○	E m	○	E m	⊜	E m	⊜	E m
9	○	C	○	C	○	C	○	N fb.	○	N fb.	○	N tfb.	○	NO. fb.
10	○	E fb.	○	E fb.	○	E fb.	○	E fb.	○	E fb.	○	E fb.	○	E fb.
11	○	C	○	C	○	C	○	E tfb.	○	E tfb.	○	E tfb.	○	E tfb.
12							○	C	○	C	○	C	○	NE. fb.
13	⊜	E tfb.	⊜	E tfb.	⊜	E tfb.	⊜	E tfb.	⊜	E tfb.	⊜	E tfb.	Cm. Str	E tfb.
14	●	E m	●	E m	●	E fb.	● Ng.	E fb.	● Pl.	E fb.	● Ng.	E fb.	● Ng.	E fb.
15	◐	SE. tfb.	◐ Pl.	SE. tfb.	◐	SE. tfb.	◐	SE. tfb.	◐	SE. tfb.	◐	C	◐	C
16	◐	E m	◐	E m	● Pl.	E m	● Pl.	E fb.	● Pl.	E fb.	● Pl.	E fb.	●	E fb.
17	● Pl.	SE. fb.	● Pl.	SE. fb.	● Pl.	SE. fb.	●	SE. fb.	●	SE. fb.	●	SE. fb.	◐	E fb.
18	◐ Pl.	SE. tfb.	◐ Pl.	SE. tfb.	◐	SE. tfb.	◐	SE. tfb.	◐	E tfb.	◐	E tfb.	◐	E tfb.
19	◐	C	◐	C	●	E fb.	●	E fb.	● Pl.	E fb.	● Pl.	E fb.	● Pl.	E fb.
20	●	SE. tfb.	●	SE. tfb.	●	SE. tfb.	●	C	● Pl.	C	●	C	●	C
21	◐	C	◐	C	◐	C	◐	S tfb.	◐	S tfb.	◐	S tfb.	◐ Ng.	S tfb.
22	●	C	●	E fb.	●	E fb.	●	E fb.	●	E fb.	●	E fb.	●	E fb.
23	● Pl.	SE. fb.	● Pl.	SE. fb.	● Pl.	SE. fb.	● Pl.	S fb.	● Pl.	S fb.	● Pl.	S fb.	● Pl.	S fb.
24	●	SO. tfb.	● Ng.	SO. tfb.	◐	SO. tfb.	◐ Ng.	SO. tfb.	◐ Ng.	O fb.	◐ Ng.	O fb.	◐	O fb.
25	Str	SE. tfb.	Str	SE. tfb.	Str	SE. tfb.	◐	C	◐	C	◐	C	◐	C
26	⊜	NE. fb.	⊜	NE. fb.	⊜	NE. fb.	⊜	NE. fb.	⊜	NE. fb.	⊜	NE. fb.	⊜	NE. fb.
27	○	SE. fb.	○	SE. fb.	○	SE. fb.	○	SE. fb.	○	SE. fb.	○	SE. fb.	○	SE. m
28	○	SE. tfb.	○	SE. tfb.	○	SE. tfb.	○	E tfb.	○	E tfb.	⊜	E tfb.	⊜	E tfb.

Direction des vents. **JANVIER.** État du ciel, pluie et neige.

Date.	7h		8h		9h		10h		11h		12h		13h	
	État du ciel	Vents.	État du ciel	Vents.	État du ciel	Vents.	État du ciel	Vents.	État du ciel	Vents.	État du ciel	Vents.	État du ciel	Vents.
1	○	C	○	C	○	C	○	C	○	C	○	C	○	C
2	◐	E m	◐	E m	◐	E m	◐	E m	◐	E m	Cm. Str.	E fb.	Cm Str.	E fb.
3	○	SE. t f.	○	SE. tfb.	○	SE. tfb.	○	SE. tfb.	○	E tfb.	○	E tfb.	○	NO. m
4	◐	E tfb.	◐	E tfb.	◐	E tfb.	◐	E tfb.	◐	E tfb.	◐	E m	◐	E m
5	◐ Ng.	NE. fb.	◐	NE. fb.	◐	NE. fb.	◐	NE. fb.	◐	E tfb.	◐	E tfb.	◐ Pl.	E tfb.
6	● Pl.	S fb.	●	S m	●	S m	●	S m	●	S m	●	S m	◐	SO. fb.
7	Str.	NO. m	Str.	NO. m	◐	O m	◐	O m	◐	O m	◐	O m	◐	O m
8	●	C	●	C	●	C	●	C	●	C	◐	C	◐	C
9	◐	S tfb.	◐	S tfb.	◐	NO. tfb.	◐ Ng.	NO. tfb.	◐ Pl.	NO. tfb.	◐ Ng.	O tfb.	◐	O tfb.
10	◐ Ng.	E m	◐ Pl.	E m	◐	E m	● Pl.	E m	● Pl.	E m	● Pl.	SE. m	●	SE. m
11	● Pl.	S fb.	● Pl.	S fb.	●	SO. tfb.	●	SO. tfb.	◐	S tfb.	◐	S tfb.	◐	S fb.
12	● Pl.	SE. m	● Pl.	E fb.	◐ Pl.	E fb.	◐ Pl.	E fb.	◐ ≈	E fb.	◐ Pl.	E fb.	◐ Pl.	S m
13	● Pl.	E fb.	● Pl.	S fb.	●	O fb.	◐ Ng.	SE. tfb.	◐ Pl.	SE. tfb.	◐ Ng.	E tfb.	◐	E tfb.
14	◐	E tfb.	◐	E tfb.	◐	E tfb.	◐	E tfb.	◐	E tfb.	◐	E tfb.	◐	E tfb.
15	Str. Pl.	E tfb.	Str.	E tfb.	Str.	SE. tfb.	Str.	SE. tfb.	◐	E fb.	◐	E fb.	◐	E fb.
16	●	E fb.	●	E fb.	● Ng.	E t f.	●	E t f.	●	E t f.	●	E t f.	●	SE. f
17	● Ng.	S m	●	S m	●	S m	●	SO. f	●	SO. f	◐	S f	◐	S f
18	◐	O m	◐	O m	◐	O m	◐	O m	◐	O fb.	◐	O fb.	◐	O fb.
19	◐	S tfb.	◐	S tfb.	◐ Ng.	SE. fb.	◐ Pl.	SE. fb.	◐ Ng.	E fb.	◐	E fb.	◐	E fb.
20	◐ Ng.	E m	◐ Pl.	E m	◐ Pl.	E m	◐	E m	◐ Pl.	E m	◐ Pl.	SE. m	◐ Pl.	SE. m
21	● Pl.	SE. fb.	● Pl.	E m	● Pl.	E m	● Pl.	S m	● Pl.	SE. m	● Pl.	SE. m	● Pl.	SE. m
22	● ≈	O f	◐ Ng.	O f	◐	O f	◐	O f	◐	O f	◐ Ng.	S m	◐ Pl.	S m
23	◐	O m	◐	O m	◐	O m	◐	O m	◐	SO. m	◐	SO. m	◐	SO. m
24	◐ Ng.	NO. fb.	◐ Pl.	O m	◐	O m	◐ Ng.	O m	◐ Pl.	SO. m	◐ Pl.	SO. m	◐	SO. m
25	● Pl.	E f	●	E f	●	SE. m	●	SE. m	●	SE. m	●	E m	●	E m
26	◐	O fb.	◐	O fb.	◐ Ng.	O fb.	◐ Pl.	O fb.	◐ Pl.	O fb.	◐ Pl.	O fb.	◐	O fb.
27	◐	NE. fb.	◐	NE. fb.	◐	NE. fb.	◐	E tfb.	◐	E tfb.	◐	E tfb.	◐ Ng.	E tfb.
28	◐	E fb.	◐	E fb.	○	C	○	C	○	C	○	E tfb.	○	E tfb.
29	○	E fb.	○	E fb.	○	E fb.	○	E fb.	Cm. Str.	SE. tfb.	Cm. Str.	SE. tfb.	Cm. Str.	SE. tfb.
30	◐ Pl.	SE. fb.	◐ Pl.	SO tfb.	◐	SO. tfb.	◐	SO tfb	◐ Ng.	S tfb.	◐ Pl.	S tfb.	◐ Pl.	S tfb.
31	○	E fb.	○	E fb.	○	E fb.	○	E fb.	○	E fb.	Ng.	N m	Ng.	N m

FÉVRIER.

1	○	NE. fb.	○	NE. fb.	○	NE. fb.	○	NE. fb.	○	NE. m	○	NE. m	○	NE. fb.
2	●	E fb.	●	E fb.	●	E m	●	E m	◐	NE. m	◐	NE. m	◐	NE. m
3	○	NE. m	○	NE. m	○	NE. m	○	NE. m	○	NE. m	○	NE. m	○	NE. m
4	○	NE. fb.	○	NE. fb.	○	NE. fb.	○	NE. fb.	○	NE. fb.	○	NE. fb.	○	NE. fb.
5	○	E m	○	E m	○	E m	○	E m	○	E m	○	E m	○	E m
6	◐	NE. fb.	◐	E m	◐	E m	◐	E m	◐	E m	◐	E m	◐	E m
7	○	NE. fb.	○	NE. fb.	○	NE. fb.	○	NE. fb.	○	NE. m	○	NE. m	○	NE. m
8	◐	E m	◐	E m	○	E f	○	E f	○	E f	○	E f	○	NO. fb.
9	○	NO. fb.	○	NE. fb.	○	NE. fb.	○	NE fb.	○	E m	○	E m	○	E fb.
10	○	E fb.	○	E fb.	○	E fb.	○	E fb.	○	E fb.	○	E fb.	○	E fb.
11	○	E tfb.	○	E tfb.	○	E tfb.	○	E tfb.	○	NO. fb.	○	NO. fb.	○	NO. fb.
12	○	NE. fb.	○	NE. fb.	○	C	○	C	◐	C	◐	C	◐	C
13	◐	C	◐	C	◐	C	◐	C	◐	E fb.	◐	E fb.	◐	E m
14	● Pl.	E fb.	● Pl.	E fb.	● Pl.	E fb.	● Pl.	E fb.	● Pl.	E fb.	● Pl.	SO. fb.	●	SO. fb.
15	◐	C	◐	C	◐	E tfb.	◐	E tfb.	◐ Pl.	E tfb.	◐ Pl.	E tfb.	◐ Pl.	SE. tfb
16	●	E fb.	●	E fb.	● Pl.	E fb.	● Pl.	E fb.	● Pl.	E m	● Pl.	E m	● Pl.	E m
17	◐	E fb.	◐	E fb.	◐	E fb.	◐	E fb.	◐	E tfb.	● Pl.	E tfb.	● Pl.	E tfb.
18	◐	S tfb.	◐	S tfb.	◐	S tfb.	● Pl.	S tfb.	●	S tfb.	●	S tfb.	●	S tfb.
19	●	E fb.	●	E fb.	● Pl.	E fb.	● Pl.	E fb.	● Pl.	NE. fb.	● Pl.	NE. fb.	● Pl.	SO. fb.
20	◐	C	Br.	E fb.	◐	E fb.	◐	E fb.	◐	E tfb.	◐	E tfb.	◐	E tfb.
21	◐ Ng.	S tfb.	◐	C	◐	E fb.	◐ Ng.	E fb.	● Pl.	E m	● Pl.	E m	● Pl.	E fb.
22	● Pl.	SE. m	● Pl.	SE. m	● Pl.	SE. m	● Pl.	SE. m	● Pl.	SE. m	● Pl.	SE. m	● Pl.	SE. m
23	● Pl.	S fb.	● Pl.	S fb.	● Pl.	S fb.	● Pl.	S fb.	● Pl.	S tfb.	● Pl.	S tfb.	● Pl.	S tfb.
24	●	O fb.	●	O fb.	●	NO. fb.	●	NO. fb.	● Ng.	NO. fb.	● Ng.	NO. fb.	● Ng.	NO. fb.
25	◐	C	◐	C	◐	C	◐	C	◐	C	◐	C	◐	C
26	◐	NE. fb.	◐	NE. fb.	◐	NE. fb.	◐	NE. fb.	◐	E m	◐	E m	◐	E m
27	○	SE. m	○	SE. m	○	SE. m	○	SE. m	○	SE. m	○	SE. m	○	SE. m
28	◐	E tfb.	◐	E tfb.	◐	E tfb.	◐	E tfb.	◐	E tfb.	◐	E tfb.	◐	E tfb.

Direction des vents. **JANVIER.** État du ciel, pluie et neige.

Date.	14h		15h		16h		17h		18h		19h		20h	
	État du ciel	Vents.	État du ciel	Vents.	État du ciel	Vents.	État du ciel	Vents.	État du ciel	Vents.	État du ciel	Vents.	État du ciel	Vents.
1	◐	C	◐	C	◐	C	◐	C	◐	C	◐	E tfb.	⊜	E tfb.
2	Cm. Str.	E m	Cm. Str.	SE. fb.	⊜	SE. fb.	⊜	E tfb.	⊜	E tfb.	⊜	E tfb.	⊜	E tfb.
3	○	NO. m	○	NO. m	○	C	○	C	○	C	○	C	○	C
4	◐	E m	◐ Pl.	E m	◐ Pl.	E m	◐	E m	◐	E m	Ng.	E m	○	E tfb.
5	◐	E tfb.	◐	E tfb.	◐	E tfb.	◐	E tfb.	◐	E tfb.	◐	SE. tfb.	◐	SE. tfb.
6	● Ng.	SO. fb.	◐ Pl.	NO. tfb.	◐	NO. tfb.	◐	NO. tfb.	◐ Ng.	NO. tfb	◐	O tfb.	◐	O tfb.
7	◐	O m	◐	O fb.	◐	O fb.	◐	O fb.	◐ Ng.	O fb.	◐ Pl.	NO. fb.	◐ Pl.	NO. fb.
8	◐	SE. tfb.	◐	SE. tfb.	◐	SE. tfb.	◐	SE. tfb.	◐	SE. tfb.	◐	SE. tfb.	◐	SE. tfb.
9	◐	O tfb.	◐	O tfb.	◐	O tfb.	◐	O tfb.	◐ ≈	O tfb.	◐	O tfb.	◐	O tfb.
10	●	SE. m	● Pl.	E m	● Pl.	SE. fb.	◐	SE. fb.	◐	SE. fb.	◐	SE. fb.	◐	E fb.
11	◐	S fb.	◐	S fb.	◐	S fb.	◐	S fb.	⊜	S fb.	●	S m	●	S m
12	◐ Pl.	E m	◐ Pl.	SE. m	◐ Pl.	SE. m	◐	SE. m	◐	SE. m	●	S m	● Pl.	S m
13	⊜	E tfb.	⊜	E tfb.	⊜	E tfb.	⊜	E tfb.	⊜	E tfb.	⊜	E tfb.	⊜	SE. tfb.
14	⊜	S tfb.	⊜	S tfb.	⊜	S tfb.	⊜	S tfb.	⊜	O tfb.	⊜	O tfb.	⊜	O tfb.
15	◐	E fb.	◐	E fb.	◐	E fb.	◐	E fb.	◐	E m	◐	E m	◐	E m
16	● Pl.	SE. f	● Pl.	SE. f	● Pl.	SE. f	● Pl.	SE. f	● Pl.	SE. f	● Pl.	SO. f	●	SO. f
17	◐	S f	◐	S m	◐	S m	◐	S m	◐ Ng.	S m	◐ Pl.	S m	◐ Pl.	S tfb.
18	◐	O fb.	◐	O fb.	◐	O fb.	◐	NO. fb.	◐	NO. fb.	Cm.	NO. fb.	Cm.	O fb.
19	◐	E fb.	◐	O fb.	◐	O fb.	◐	O fb.	◐	O fb.	◐	O fb.	◐	O fb.
20	◐ Pl.	SE. m	⊜	S fb.	●	S fb.	● Pl.	S fb.	● Pl.	S fb.	● Pl.	SO. fb.	● Pl.	SO. fb.
21	● Pl.	SO. m	●	SO. m	●	SO. m	●	SO. m	●	SO. m	●	O fb.	● Pl.	O fb.
22	◐ Pl.	E m	◐ Pl.	E m	◐ Pl.	SE. m	◐ Pl.	SE. m	◐	SE. m	◐ Pl.	SO. f	◐	SO. f
23	◐	SO. fb.	◐	SO. fb.	◐	SO. fb.	◐	SO. fb.	◐	SO. fb.	◐	O fb.	◐	O fb.
24	◐	SO. m	◐	SO. m	◐ Ng.	S m	◐ Pl.	S m	◐	E m	◐	E m	◐	E m
25	●	E m	●	E m	● Pl.	E m	⊜	E m	●	E m	● Pl.	SE. fb.	● Pl.	SE. fb.
26	◐	O fb.	◐	O fb.	◐	O m	◐	NO. fb.	●	NO. fb.	●	N m	⊜	NO. m
27	◐	E tfb.	◐	E tfb.	◐ Ng.	E tfb.	◐ Ng.	SE. tfb.	◐ Pl.	SE. tfb.	◐	SE. tfb.	◐	SE. tfb.
28	○	E tfb.	○	E tfb.	○	NE. tfb.	○	NE. tfb.	○	NE. tfb.	○	NE. tfb.	○	NE. tfb.
29	Cm. Str.	SE. t.f.	● Ng.	SE. fb.	● Ng.	SE. fb.	● Ng.	SE. fb.	● Ng.	SE. fb.	◐	E m	◐	E m
30	◐	S tfb.	⊜	S tfb.	⊜	S tfb.	⊜	S tfb.	⊜	S tfb.	⊜	SE. tfb.	⊜	SE. tfb.
31	Ng.	N m	Ng.	N m	Ng.	N m	Ng.	N m	Ng.	N m	○	NE. m	○	NE. m

FÉVRIER.

1	○	NE. fb.	○	NE. fb.	○	NE. fb.	○	NE. fb.	○	NE. fb.	○	N m	○	N m
2	◐	NE. m	◐	NE. m	◐	N fb.	⊜	N fb.	⊜	N fb.	○	NE. fb.	○	NE. fb.
3	○	NE. m	○	NE. m	○	NE. m	○	NE. m	○	NE. m	○	NE. m	○	NE. m
4	○	NE. fb.	○	NE. fb.	○	NE. fb.	○	NE. fb.	○	NE. fb.	○	NE. fb.	○	NE. fb.
5	○	E m	○	E m	○	E m	○	NE. fb.	○	NE. fb.	○	NE. fb.	○	NE. fb.
6	⊜	E m	⊜	E m	○	NE. fb.	○	NE. fb.	○	NE. fb.	○	NE. fb.	○	NE. fb.
7	○	NE. m	○	NE. fb.	○	NE. fb.	○	E m	○	E m	○	E m	○	E m
8	○	NO. fb.	○	NO fb.	○	NO. fb.	○	NO. fb.	○	NO. fb.	○	E tfb.	○	C
9	○	E fb.	○	E fb.	○	E fb.	○	E fb.	○	E fb.	○	E fb.	○	E fb.
10	○	E tfb.	○	E tfb.	○	C	○	C	○	C	○	C	○	E tfb.
11	○	NO. fb.	○	E fb.	○	E fb.	○	C	○	C	○	C	○	C
12	◐	C	⊜	E tfb.	⊜	E tfb.	⊜	E tfb.	⊜	E tfb.	○	C	○	C
13	◐	E m	◐	E m	◐	E m	◐	E m	◐	E m	●	E m	●	E m
14	●	C	⊜	C	⊜	C	● Pl.	C	● Pl.	C	⊜ Pl.	S tfb.	● Pl.	S tfb.
15	◐ Pl.	SE. tfb.	◐	SE. tfb.	◐	SE. tfb.	◐	SE. tfb.	◐	SE. tfb.	◐	SE. tfb.	◐	SE. tfb.
16	⊜ Pl.	E m	⊜ Pl.	E fb.	● Pl.	E fb.	⊜ Pl.	E fb.	⊜ Pl.	E fb.	● Pl.	E fb.	● Pl.	SE. fb.
17	● Pl.	E tfb.	⊜	E tfb.	⊜ Pl.	E tfb.	⊜ Pl.	E tfb.	●	E tfb.	●	E tfb.	●	E tfb.
18	●	S tfb.	⊜	S tfb.	●	S tfb.	⊜	S tfb.	◐	C	◐	C	◐	C
19	● Pl.	SO. fb.	⊜ Pl.	SO. fb.	⊜	SO. fb.	● Pl.	SO. fb.	●	SO. fb.	● Pl.	E fb.	● Pl.	E fb.
20	⊜	E tfb.	○	SE. tfb.	○	SE. tfb.	○	SE. tfb.	○	SE. tfb.	○	C	○	C
21	● Pl.	E fb.	⊜ Pl.	E fb.	● Pl.	E m	● Pl.	E m	● Pl.	C	● Pl.	C	●	C
22	● Pl.	E m	● Pl.	E m	● Pl.	E m	⊜ Pl.	E m	● Pl.	E m	● Pl.	SE. fb.	● Pl.	SE. fb.
23	⊜ Pl.	S tfb.	⊜ Pl.	C	⊜ Pl.	C	⊜ Pl.	C	⊜	C	●	C	●	C
24	●	NO. fb.	●	NO. fb.	⊜	SO. fb.	⊜ Ng.	SO. fb.	●	SO. fb.	●	SO. fb.	●	SO. fb.
25	○	C	○	C	⊜	NE. fb.	⊜	NE. fb.	⊜	NE. fb.	⊜	NE. fb.	⊜	NE. m
26	⊜	E m	⊜	E m	⊜	E m	○	E m	○	E m	○	SE. m	○	SE. m
27	○	SE. m	○	SE. m	○	E tfb.	○	E tfb.	○	E tfb.	○	SE. tfb.	○	SE. tfb.
28	◐	E tfb.	◐	E fb.	◐	E fb.	○	E fb.	○	E fb.	○	E fb.	○	E fb.

Direction des vents. **JANVIER.** État du ciel, pluie et neige.

Date.	21h État du ciel	21h Vents.	22h État du ciel	22h Vents.	23h État du ciel	23h Vents.	Pluie. 8h mat.	Pluie. 8h soir.	Neige. 8h mat.	Neige. 8h soir.	Remarques.
1	◐	E tfb.	◐	E fb.	◐	E fb.					Le 14, à 18h, (temps de Goett.) cercle autour de la lune.
2	⊜	E tfb.	⊜	E tfb.	⊜	E tfb.					
3	○	NE. tfb.	○	NE. tfb.	○	NE. tfb.					Le 15, à 20h, même phénomène.
4	○	E tfb.	○	E tfb.	⊜	E tfb.			0,363		Le 25, à 16h, éclairs au loin.
5	●	E fb.	●	E fb.	●	SE. m					
6	◐	O tfb.	◐	O tfb.	◐	O tfb.			0,113		
7	◐	SO. tfb.	◐	O tfb.	◐	S tfb.	0,613				
8	◐	SE. tfb.	◐ Ng.	SE. tfb.	◐ Ng.	SE. tfb.			0,200	0,200	
9	◐	O tfb.	◐	O tfb.	◐ Ng.	O tfb.			0,075		
10	◐ Pl.	E fb.	◐	E fb.	◐	E fb.			0,375	0,125	
11	⊜	S m	● Pl.	S m	● Pl.	S m			0,238	0,650	
12	⊜ ≈	S m	●	S m	●	S m			0,484	0,106	
13	⊜	SE. tfb.	⊜	SE. tfb.	⊜	SE. tfb.				0,334	
14	⊜	E tfb.	⊜	E tfb.	⊜	E tfb.			0,450	0,156	
15	◐	E m	◐	E m	◐	E m					
16	● Pl.	SO. f	●	S f	⊜ ≈	S f					
17	◐ Pl.	S fb.	◐	S fb.	◐	S fb.				0,313	
18	Cm.	O fb.	Cm.	O fb.	⊜	O m				0,200	
19	◐	O fb.	◐	O fb.	◐	O fb.					
20	● Pl.	SO. fb.	● Pl.	SO. fb.	● Pl.	SO. fb.			0,125	0,288	
21	● Pl.	O fb.	● Pl.	O fb.	●	O fb.			0,117	0,550	
22	◐	S f	◐	S f	◐ ≈	S fb.		3,350			
23	◐	N tfb.	◐	NO. tfb.	◐	NO. tfb.	0,167				
24	◐	E m	◐	E m	◐	E m				0,288	
25	⊜	SE. fb.	●	SE. fb.	●	SE. fb.			0,050		
26	⊜	NO. m	⊜	N m	⊜	N m		0,475	0,150		
27	◐ Ng.	SE. tfb.	⊜	SE. tfb.	⊜	SE. tfb.		0,388		0,067	
28	○	NE. tfb.	○	NE. tfb.	○	NE. tfb.			0,206	0,100	
29	◐	E fb.	◐	E fb.	◐	E fb.			0,263		
30	⊜	S fb.	⊜	SE. fb.	⊜	SE. fb.				0,150	
31	○	NE. m	○	NE. m	○	NE. m			0,138	0,384	

FÉVRIER.

Date.	21h État du ciel	21h Vents.	22h État du ciel	22h Vents.	23h État du ciel	23h Vents.	Pluie. 8h mat.	Pluie. 8h soir.	Neige. 8h mat.	Neige. 8h soir.	Remarques.
1	○	N m	○	N m	○	N m					Le 4, de 19h à 21h, faible aurore boréale.
2	○	NE. fb.	○	NE. fb.	○	NE. fb.					
3	○	NE. m	○	NE. m	○	NE. m					Le 5, à 18h, cercle autour de la lune.
4	⊜	NE. fb.	⊜	NE. fb.	⊜	NE. fb.					
5	○	NE. fb.	○	NE. fb.	○	NE. fb.					
6	○	NE. fb.	○	NE. fb.	○	NE. fb					
7	○	E m	○	E m	○	E m					
8	○	C	○	C	○	C					
9	○	E fb.	○	E fb.	○	E fb.					
10	○	E tfb.	○	E tfb.	○	E tfb.					
11	○	C	○	C	○	C					
12	○	C	○	C	○	C					
13	●	E m	●	E m	●	E m					
14	● Pl.	S tfb.	● Pl.	S tfb.	●	S tfb.					
15	◐	SE. m	◐	SE. m	◐	SE. m		0,334	0,150		
16	● Pl.	SE. fb.	● Pl.	SE. fb.	●	SE. fb.	0,184				
17	●	E tfb.	● Pl.	E tfb.	● Pl.	E tfb.		0,413			
18	◐	C	◐	C	◐	C	0,050	0,088			
19	● Pl.	E fb.	● Pl.	E fb.	● Pl.	SE. tfb.	0,300	0,150			
20	○	C	⊜	C	⊜	C		0,550			
21	● Pl.	SE. tfb.	● Pl.	SE. tfb.	● Pl.	SE. tfb.	0,225				
22	● Pl.	SE. fb.	● Pl.	SE. fb.	● Pl.	SE. fb.		0,638			
23	●	C	●	C	●	SO. tfb.	0,200	0,606			
24	●	SO. fb.	●	SO. fb.	●	SO. fb.	0,575	0,784			
25	⊜	NE. m	⊜	NE. m	○	NE. m			0,100		
26	○	SE. fb.	○	SE. fb.	○	SE. fb.			0,313		
27	○	SE. tfb.	○	SE. tfb.	○	SE. tfb.					
28	○	E fb.	○	E fb.	○						

Direction des vents. **MARS.** État du ciel, pluie et neige.

Date.	0h		1h		2h		3h		4h		5h		6h	
	État du ciel	Vents.	État du ciel	Vents.	État du ciel	Vents.	État du ciel	Vents.	État du ciel	Vents.	État du ciel	Vents.	État du ciel	Vents.
1	○	SE. tfb.	○	SE. tfb	○	SE. tfb.	○	E tfb.	○	E tfb.	○	E tfb.	○	E tfb.
2	○	C	○	C	○	C	○	S tfb.	○	S tfb.	○	S tfb.	○	SO. tfb.
3	○	SE. fb.	○	SE. fb.	○	SE. fb.	○	SE. fb.	○	E fb.	○	E fb.	○	E fb.
4	○	SE. tfb.	○	SE. tfb.	○	SE. tfb.	○	SE. tfb.	○	C	○	C	○	E fb.
5	○	C	○	C	○	C	○	C	○	C	○	E tfb.	○	E tfb.
6	○	C	○	C	○	C	○	C	○	C	○	C	○	C
7	⊜	C	⊜	C	⊜	C	⊜	C	⊜	C	⊜	O fb.	⊜	O fb.
8	⊖	C	⊖	C	⊖	C	⊖	C	⊖	C	⊖	C	⊖	C
9	⊜	E tfb.	⊜	E tfb.	⊜	E tfb.	⊜	E tfb.	○	C	○	C	○	E tfb.
10	⊜	C	⊜	C	⊜	C	⊜	C	⊜	C	⊜	C	⊜	C
11	⊖	S tfb.	⊖ Pl.	C	⊖ Pl.	C	⊖	C	⊖ Pl.	C	⊖ Pl.	E fb.	⊖ Pl.	E fb.
12	○	SE. tfb.	○	SE. tfb.	○	SE. tfb.	○	SE. tfb.	○	SE. tfb.	○	SE. tfb.	Cr	E fb.
13	⊜	E tfb.	⊜	E tfb.	⊜	E tfb.	⊜	E tfb.	⊜	E tfb.	⊜	E tfb.	Cr Str.	SE. fb.
14	○	SE. fb.	○	SE. fb.	○	SE. fb.	Str.	SE. fb.	Str.	SE. fb.	Str.	SE. fb.	Str.	SE. fb.
15	●	E f	●	E f	● Pl.	E m	● Pl.	E fb.	● Pl.	SE. fb.	● Pl.	SE. fb.	● Pl.	SE. fb.
16	● Pl.	SE. m	● Pl.	SE. m	● Pl.	SE. m	● Pl.	SE. m	● Pl.	SE. m	● Pl.	E f	● Pl.	E f
17	●	SE. tfb.	●	SE. tfb.	● Pl.	O tfb.	● Pl.	O tfb.	● Pl.	O tfb.	● Pl.	O tfb.	● Pl.	O tfb.
18	● Pl.	C	● Pl.	C	● Pl.	C	● Pl.	C	● Pl.	C	● Pl.	NO. tfb.	● Pl.	NO. fb.
19	●	SO. tfb.	●	SO. tfb.	●	SO. tfb.	●	SO. tfb.	●	SO. tfb.	●	SO. tfb.	●	SO. tfb.
20	⊜	C	⊜	C	⊜	C	⊜	C	⊜	C	○	C	○	C
21	Str.	S tfb.	●	S tfb.	●	S tfb.	●	S tfb.	●	C	●	C	●	C
22	⊜	O fb.	⊜	O fb.	● Pl.	O fb.	● Pl.	O fb.	● Pl.	O fb.	● Pl.	O fb.	●	O fb.
23	●	C	● Pl.	C	●	C	● Pl.	C	● Pl.	O fb.	● Pl.	O fb.	●	O fb.
24	● Pl.	SO. tfb	● Pl.	SO. tfb.	● Pl.	SO. tfb.	●	SO. tfb.	●	SO. tfb.	●	O fb.	●	O fb.
25	●	C	●	C	●	C	●	C	●	C	●	C	● Pl.	NO. fb.
26	●	SO. tfb.	●	SO. tfb.	●	SO. tfb.	Br.	C	Br.	C	Br.	C	●	C
27	○	NO. fb.	○	NO. fb.	○	NO. fb.	○	NO. fb.	○	O fb.	○	O fb.	○	O fb.
28	○	C	○	C	○	C	○	C	Cr	SE. tfb.	○	SE. tfb.	○	SE. tfb.
29	●	C	●	C	●	C	●	C	●	C	●	C	●	C
30	●	SE. tfb.	●	SE. tfb.	●	SE. tfb.	●	C	●	C	●	C	●	C
31	●	S tfb.	●	S tfb.	●	S tfb.	●	S tfb.	●	S tfb.	●	S tfb.	●	S tfb.

AVRIL.

1	● Pl.	E m	● Pl.	E m	● Ng.	E m	● Pl.	E m	● Pl.	E m	● Pl.	E m	●	SE. fb.
2	●	SE. tfb.	●	SE. tfb.	●	SE. tfb.	●	C	●	C	●	C	●	E fb.
3	⊜	E f	⊜	E f	⊜	E f	●	SE. m	● Pl.	SE. m	● Pl.	SE. m	● Pl.	SE. m
4	● Pl.	SE. f	● Pl.	SE. f	● Pl.	SE. f	● Pl.	E f	● Pl.	E f	● Pl.	E f	●	E m
5	●	SO. m	●	NO. fb.	●	NO. fb.	●	O fb.	●	O fb.	●	O fb.	● Ng.	O fb.
6	●	SE. fb.	●	SE. fb.	●	SE. fb.	●	E m	●	E m	●	E m	●	E m
7	●	C	●	C	●	C	● Pl.	SE. tfb.	● Pl.	SE. tfb.	● Pl.	SE. tfb.	●	SO. fb.
8	●	NO fb.	● Pl.	NO. fb.	● Pl.	NO. fb.	● Pl.	O fb.	● Pl.	O fb.	● Ng.	O m	● Ng.	O m
9	⊜	C	⊜	C	⊜	E fb.	⊜	E fb.	●	E m	●	E m	● Ng.	E m
10	●	S fb.	●	S fb.	●	SE. m	● Ng.	E m	● Pl.	E fb.	●	E fb.	●	E fb.
11	⊜	C	⊜	C	⊜	C	⊜	C	Str.	SE. tfb.	●	SE. tfb.	●	SE. tfb.
12	⊜	SE. fb.	⊜	SE. fb.	⊜	SE. fb.	⊜	E fb.	⊜	E fb.	⊜	E fb.	●	E fb.
13	Cr	S tfb.	Cr	S tfb.	Cr	S tfb.	Cr	S tfb.	○	C	○	C	○	C
14	●	SE. f	●	SE. f	●	SE. fb.	●	E fb.	●	E fb.	⊜	C	⊜	C.
15	⊜	SE. tfb.	⊜	C	⊜	C	⊜	C	●	S tfb.	●	S tfb.	●	S fb.
16	●	S tfb.	●	S tfb.	●	SE. fb.	●	E fb.	●	E fb.	●	E fb.	●	E fb.
17	● Pl.	C	● Pl.	C	● Pl.	C	●	C	● Ng.	SE. tfb.	● Pl.	SE. tfb.	● Pl.	SE. tfb.
18	⊜	S tfb.	⊜	S tfb.	⊜	S tfb.	○	C	○	C	○	C	○	C
19	○	SO. tfb.	○	SO. tfb.	○	SO. tfb.	⊜	C	⊜	C	⊜	SO. tfb.	⊜	SO. tfb.
20	● Pl.	E m	● Pl.	E m	●	E m	● Pl.	SE. fb.	●	SE. fb.	●	SE. fb.	● Pl.	SE. tfb.
21	○	C	○	C	○	C	○	C	○	C	○	E tfb.	○	E tfb.
22	⊜	SO. fb.	⊜	SO. fb.	⊜	SO. fb.	⊜	SO. fb.	⊜	SO. tfb.	⊜	SO. tfb.	⊜	SO. tfb.
23	●	S tfb.	●	S tfb.	●	C	●	C	●	C	●	C	●	C
24	●	O tfb.	●	O tfb.	●	O tfb.	●	O tfb.	●	O tfb.	●	O tfb.	●	O tfb.
25	● Pl.	S tfb.	●	S tfb.	●	C	●	C	●	C	●	C	●	C
26	● Pl.	C	● Pl.	C	● Pl.	C	●	C	●	SE. tfb.	● Pl.	SE. tfb.	● Pl.	SE. tfb.
27	● Pl.	SE. tfb.	● Pl.	SE. tfb.	● Pl.	SE. tfb.	● Pl.	C	● Pl.	C	● Pl.	C	● Pl.	E tfb.
28	⊜	C	⊜	C	⊜	C	⊜	S tfb.	⊜	S tfb.	⊜	S tfb.	⊜	S tfb.
29	●	S tfb.	●	S tfb.	● Pl.	S tfb.	● Pl.	S tfb.	●	S tfb.	●	E fb.	⊜	E fb.
30	●	SE. fb.	● Pl.	SE. fb.	● Pl.	SE. fb.	●	SE. fb.	●	SE. fb.	●	E fb.	●	E fb.

Direction des vents. **MARS.** État du ciel, pluie et neige.

Date.	7h État du ciel	7h Vents.	8h État du ciel	8h Vents.	9h État du ciel	9h Vents.	10h État du ciel	10h Vents.	11h État du ciel	11h Vents.	12h État du ciel	12h Vents.	13h État du ciel	13h Vents.
1	○	E tfb.	○	O fb.	○	O fb.	○	O fb.	○	O fb.	○	O fb.	○	O fb.
2	○	SO. tfb.	○	SO. tfb.	○	SO. tfb.	○	SO. tfb.	○	C	○	C	○	C
3	○	E fb.	○	E fb.	○	E fb.	○	E fb.	○	E fb.	○	E fb.	○	SE. tfb.
4	○	E fb.	○	E fb.	○	E m	○	E m	○	E m	○	E m	○	E m
5	○	O m	○	O m	○	O m	○	O m	◐	O m	◐	O m	◐	O m
6	○	C	○	C	○	C	⊜	C	⊜	C	⊜	C	⊜	O fb.
7	⊜	O fb.	⊜	O fb.	⊜	O fb.	⊜	O fb.	◐	O fb.	◐	O fb.	◐	O fb.
8	⊜	C	⊜	C	⊜	C	⊜	C	⊜	C	⊜	C	⊜	C
9	○	E tfb.	○	E m	○	E m	○	E m	○	O fb.	○	O fb.	○	O fb.
10	⊜	C	⊜	C	⊜	C	◐	C	◐	C	◐	C	◐	C
11	◐	E fb.	◐	E fb.	◐	E fb.	◐	C	◐	C	⊜	NE. fb.	⊜	NE. fb.
12	C^r	E fb.	C^r	E fb.	C^r	E fb.	C^r	E fb.	C^r	E fb.	C^r	E fb.	C^r	E fb.
13	C^r S^tr	SE. fb.	C^r S^tr	SE. fb.	C^r S^tr	SE. fb.	C^r S^tr	SE. fb.	C^r S^tr	SE. fb.	C^r S^tr	SE. fb.	C^r S^tr	SE. fb.
14	C^m	E fb.	C^m	E fb.	C^m	E fb.	◐	E fb.	◐	NE. m	◐	NE. m	◐	SE. m
15	● Pl	SE. fb.	●	SE. fb.	●	S fb.	● Pl	S fb.	● Pl	SE. fb.	● Pl	SE. fb.	● Pl	SE. fb
16	● Pl	E f	● Pl	E f	● Pl	E f	● Pl	SE. fb.	● Pl	SE. fb.	● Pl	SE. fb.	● Pl	SE. fb.
17	● Pl	O tfb.	● Pl	O tfb.	●	O tfb.	●	O tfb.	●	O tfb.	● Pl	O tfb.	● Pl	O tfb.
18	◐ Pl	NO. tfb.	◐ Pl	NO. tfb.	◐ Pl	NO. tfb.	◐ Pl	NO. tfb.	◐ Pl	NO. tfb.	◐	NO. m	◐	S m
19	◐	SO. tfb.	●	SO. fb.	●	SO. fb.	●	SO. fb.	●	SO. fb.	●	SO. fb.	●	C
20	○	C	○	C	○	C	○	C	○	C	○	C	○	C
21	◐	C	◐	C	◐	C	⊜	O fb.	⊜	O fb.	⊜	O fb.	⊜	O fb.
22	●	C	●	C	●	O fb.	●	O fb.	●	O fb.	●	O fb.	●	C
23	◐	O fb.	◐	O fb.	◐ Pl	O fb.	◐ Pl	O fb.	◐ Pl	O fb.	●	C	●	C
24	●	O fb.	●	O fb.	●	O fb.	●	O fb.	●	O fb.	◐	O m	◐	O m
25	● Pl	NO. fb.	● Pl	NO. fb.	●	C	●	C	●	C	●	C	●	O fb.
26	◐	SE. tfb.	⊜	SE. tfb.	⊜	SE. tfb.	⊜	SE. tfb.	●	SO. tfb.	●	SO. tfb.	●	SO. tfb.
27	○	O m	○	O m	○	O m	○	O m	○	NO. m	○	NE. m	○	NE. m
28	C^r S^tr	SE. tfb.	C^r S^tr	SO. tfb.	C^m	SO. tfb.	●	SO. tfb.	●	SO. tfb.	●	SO. tfb.	●	SO. tfb.
29	●	C	⊜	O fb.	⊜	O fb.	⊜	O fb.	⊜	E fb.	⊜	E m	⊜	E m
30	◐	C	◐	SO. tfb.	●	SO. tfb.	●	SO. tfb.	●	SE. tfb.	●	SE. tfb.	● Pl	SE. tfb.
31	●	S tfb.	●	SE. fb.	●	SE. fb.	●	SE. fb.	●	SE. fb.	●	SE. fb.	●	E fb.

AVRIL.

Date.	7h État du ciel	7h Vents.	8h État du ciel	8h Vents.	9h État du ciel	9h Vents.	10h État du ciel	10h Vents.	11h État du ciel	11h Vents.	12h État du ciel	12h Vents.	13h État du ciel	13h Vents.
1	●	SE. fb.	● Pl	SE. fb.	● Pl	SO. fb.	●	SO fb.	⊜	S fb.	⊜	S fb.	⊜	S fb.
2	⊜	E fb.	⊜	E fb.	⊜	O fb.	⊜	O fb.	⊜	C	⊜	E m	⊜	E m
3	● Pl	SE. m	● Pl	SE. m	● Pl	SE. m	● Pl	SE. m	● Pl	S f	● Pl	S f	●	S f
4	◐	SE. f	◐	SE. f	◐	SE. t.f.	◐	SE. t.f.	◐ Pl	SE. t.f.	◐ Pl	SE. t.f.	◐ Pl	SE. t.f.
5	◐	O fb.	◐	O fb.	◐	C	◐ ≈	S fb.	◐	S fb.	◐ Pl	S fb.	◐	S fb.
6	◐	E m	◐	E m	◐	E m	◐ Pl	SE. m	◐ Pl	SE. m	◐	SE. m	◐	SE. m
7	●	SO. fb.	●	SO. fb.	●	SO. fb.	●	SO fb.	● Pl	S fb.	● Pl	S fb.	●	S m
8	● Pl	O tfb.	●	O tfb.	● Ng.	E fb.	◐ ≈	E fb.	◐	E fb.	◐	E tfb.	◐	E tfb.
9	◐ Pl	E m	◐ Pl	E m	◐ Pl	E m	● Ng.	E m	◐	S m	◐	S m	◐	S m
10	●	C	●	E m	●	E tfb.	◐	E tfb.	◐	SE. tfb	◐ Pl	SE. tfb.	◐ Ng.	SE. tfb.
11	◐	SE. tfb.	◐	SE. tfb.	◐	SE. tfb.	◐	SE. tfb.	◐	E tfb.	◐	C	◐	C
12	◐	E fb.	◐	E fb.	◐	E fb.	◐	E fb.	●	SE. fb.	●	SE. fb.	●	SE. fb.
13	○	O tfb.	○	O tfb.	○	E tfb.	○	E tfb.	⊜	E fb.	⊜	E fb.	⊜	E fb.
14	⊜	C	●	SE. fb.	●	SE. fb.	●	SE. fb.	●	SE. fb.	●	SE. fb.	⊜ Pl.	NO. fb.
15	●	S fb.	●	SE. tfb.	◐	SE. tfb.	◐	NO. fb.	◐	NO. fb.	◐	NO. fb.	⊜	NO. fb.
16	⊜	E fb.	◐	SE. m	◐	SE. m	◐	SE. fb.	◐	SE. fb.	◐	SE. fb.	◐	SE. fb.
17	●	SE. tfb.	● Ng.	SE. tfb.	● Pl	SE. tfb.	●	SE. tfb.	●	S tfb.	●	S tfb.	C^m	C
18	○	C	○	E tfb.	◐	E tfb.	● Ng.	O m	◐ Ng.	O m	◐ Pl	O m	⊜	O tfb.
19	⊜	C	⊜	S tfb.	⊜	S tfb.	●	S fb.	●	S fb.	⊜	E tfb.	●	E tfb.
20	● Pl	SE. tfb.	●	SE. tfb.	●	SE. tfb.	●	SE. tfb.	●	E tfb.	◐	E tfb.	⊜	O tfb.
21	○	C	○	O tfb.	○	O tfb.	○	O fb.	○	O fb.	○	O fb.	○	O fb.
22	⊜	SO. tfb.	⊜	S tfb.	⊜	S tfb.	⊜	S tfb.	◐	S tfb.	◐	S tfb.	◐	S tfb.
23	◐	C	◐	C	●	SO. tfb.	●	SO. tfb.	●	SO. tfb.	●	SO. tfb.	●	SO. tfb.
24	●	O tfb.	●	O tfb.	●	O tfb.	●	O tfb.	● Pl	SO. tfb.	● Pl	SO. tfb.	● Pl	SO. tfb.
25	●	S tfb.	●	S tfb.	●	S tfb.	●	S tfb.	●	SE. fb.	●	SE. fb.	● Pl	SE. fb.
26	● Pl	SO. tfb.	●	SO. tfb.	● Pl	SO. tfb.	●	SO. tfb.	● Pl	S tfb.	● Pl	S fb.	● Pl	S fb.
27	● Pl	E tfb.	● Pl	E tfb.	●	E tfb.	●	E tfb.	●	E tfb.	⊜	S fb.	⊜	S fb.
28	⊜	S tfb.	⊜	SO. tfb.	⊜	SO. tfb.	◐	SO. tfb.	◐	SO. tfb.	◐	S tfb.	◐	S tfb.
29	⊜	E fb.	⊜	E fb.	◐ ≈	S m	◐ Pl	S m	◐ Pl	S m	◐	S m	◐ Pl	E fb.
30	●	E fb.	● Pl.	E fb.	● Pl	E fb.	● Pl	E fb.	● Pl	E fb.	● Pl.	E fb.	●	SE. fb.

Direction des vents. **MARS.** État du ciel, pluie et neige.

Date.	14h		15h		16h		17h		18h		19h		20h	
	État du ciel	Vents.	État du ciel	Vents.	État du ciel	Vents.	État du ciel	Vents.	État du ciel	Vents.	État du ciel	Vents.	État du ciel	Vents.
1	○	O fb.	○	O fb.	○	O fb.	○	O fb.	○	O fb.	○	O fb.	○	O fb.
2	○	C	○	C	○	C	○	C	○	C	○	SE. t.fb.	○	SE. t.fb.
3	○	SE. t.fb.	○	SE. t.fb.	○	SE. t.fb.	○	E t.fb.	○	E t.fb.	○	SE. t.fb.	○	SE. t.fb.
4	○	SE. fb.	○	SE. fb.	○	SE. fb.	○	E fb.	○	E fb.	○	É fb.	○	E fb.
5	◐	O m	◐	O m	◐	O m	◐	O m	Cr	S t.fb.	Cr	S t.fb.	Cr	S t.fb.
6	◒	O fb.	◒	O fb.	◒	O fb.	○	SO. t.fb.	○	SO. t.fb.	○	SO. t.fb.	○	SO. t.fb.
7	●	C	●	C	●	C	●	C	●	C	●	C	●	C
8	◒	C	◒	C	◒	C	◒	C	◒	C	◒	C	◒	C
9	○	O fb.	○	O fb.	○	C	○	C	○	C	○	C	○	C
10	◐	C	◐	C	◐	C	○	C	○	C	○	C	○	C
11	◒	NE. fb.	Cr Str	NE. fb.	Cr Str	E t.fb.	○	C	○	C	○	C	○	C
12	Cr	E fb.	Cr	E fb.	Cr	E fb.	Cr	E fb.	Cr	C	Cr	C	Cr	C
13	Cr Str	SE. fb.	Cr Str	SE. fb.	○	C	○	C	○	C	○	C	○	C
14	◐	SE. m	◐	SE. m	●	SE. m	●	SE. m	●	SE. m	●	SE. m	●	SE. m
15	◒	SE. fb.	◒	SE. fb.	◒	SE. fb.	◒	SE. fb.	●	SE. fb.	●	SE. fb.	◒	SE. fb.
16	◒ Pl.	SE. fb.	◒ Pl.	SE. fb.	◒ Pl.	SE. fb.	◒ Pl.	SE. fb.	● Pl.	SE. fb.	● Pl.	SE. fb.	● Pl.	SE. fb.
17	◒ Pl.	O t.fb.	● Pl.	O fb.	◒ Pl.	S t.fb.	◒ Pl.	S t.fb.	● Pl.	S t.fb.	○ Pl.	S t.fb.	● Pl.	S t.fb.
18	◐	S m	◐	S m	◐	S m	◐	S m	◐	S m	◒	SE. fb.	◒	SE. fb.
19	●	C	◒ Pl.	C	●	C	◒	C	●	C	●	S t.fb.	●	S t.fb.
20	○	C	○	C	○	C	○	C	○	C	○	C	○	SE. t.fb.
21	◒	O fb.	◒	O fb.	◒	C	◒	C	◒	C	◒	C	◐	O t.fb.
22	●	C	●	C	●	C	◐	C	◐	C	◐	C	◐	C
23	●	C	◒	C	◒	C	◒ Pl.	C	◒ Pl.	C	●	C	◒ Pl.	C
24	◐	O m	◐	O m	◐	O m	◐	O m	◐	O fb.	◐	O fb.	◐	O fb.
25	◒	O fb.	◒	O fb.	◐	O m	◒	O m	◒	O m	●	O t.fb.	●	O t.fb.
26	●	O fb.	●	O fb.	●	O fb.	●	O fb.	●	O fb.	● Pl.	O fb.	●	O fb.
27	○	NE. m	○	NE. m	○	NO. fb.	○	NO. fb.	○	O fb.	○	O fb.	○	O fb.
28	●	SO. t.fb.	●	SO. t.fb.	●	SO. t.fb.	◒ Pl.	C	◒ Pl.	C	●	C	●	C
29	◐	E fb.	◐	E fb.	●	E fb.	◒	E fb.	◒	E fb.	◒	E fb.	Cm.	SE. t.fb.
30	● Pl.	C	●	C	●	C	◒	C	◒	C	◒	C	◒	C
31	●	E fb.	●	E fb.	●	E fb.	●	E fb.	●	E m	●	E m	●	E m

AVRIL.

1	◒	S f	◒	S fb.	◒	S fb.	◐	E fb.	◐	E fb.	◐	E fb.	◐	E fb.
2	◒	E m	◐	E m	◐	E m	◐	E m	◐	E m	● Pl.	E m	●	E m
3	●	S f	●	S f	●	S m	◒	S fb.	◐ Pl.	S fb.	● Pl.	SE. fb.	●	SE. fb.
4	◐	S f	◐ ≈	S f	◐	S f	◐ ≈	S m	◐	S m	◐	S m	◐	S m
5	◐	S fb.	◐	S fb.	◐ ≈	S fb.	◐ ≈	S fb.	◐	S fb.	◐	S fb.	◐	SE. t.fb.
6	◐	S m	◐ ≈	S m	◐	SO. m	◐ Pl.	SO. m	◐ Pl.	SO. m	◐	SO. m	◐	SO. m
7	◒	S m	●	S m	● Pl.	S m	◒	S m	◐ Pl.	S m	● Pl.	S fb.	◐ Pl.	S fb.
8	◒ Ng.	E fb.	● Pl.	E m	◒ Pl.	E m	●	E m	◐	E m	◐	E m	◐	E m
9	◐ Ng.	S m	◐ Ng.	S m	◐ ≈	S m	◐ Pl.	S m	◐ Pl.	S m	◐ ≈	S m	◐ ≈	SO. fb.
10	◐	SE. t.fb.	◒	SE. t.fb.	◒	SE. t.fb.	● Pl.	SE. t.fb.	◒	SE. t.fb.	● Pl.	C	◐	C
11	◐	E t.fb.	◐	E t.fb.	◐	E t.fb.	◐	NE. fb.	◒	NE. fb.	◒	E fb.	◒	E fb.
12	Str	SE. fb.	Str	SE. fb.	Str	SE. fb.	◒	C	◒	C	◒	C	◒	C
13	◒	E fb.	◒	E fb.	◒	E t.fb.	◒	E t.fb.	◒	E t.fb.	◐	E fb.	◐	E fb.
14	◐	NO. fb.	◐	C	◒ Pl.	O fb.	◒ Pl.	C	◒	C	● Pl.	C	◒	SE. fb.
15	◒	C	◒	C	◒	C	◒	C	◒	C	◐	NE. t.fb.	◐	NE. t.fb.
16	◐	SE. fb.	◐	SE. t.fb.	◒ Pl.	SE. t.fb.	◒ Pl.	SE. t.fb.	◒	SE. t.fb.	◒ Pl.	C	● Pl.	C
17	Cm.	C	◐ ≈	SE. t.fb.	◐ ≈	SE. t.fb.	◒	SE. t.fb.	◒	SE. t.fb.	◒	SE. t.fb.	◒	SE. t.fb.
18	◒	O t.fb.	◒	O t.fb.	○	O t.fb.	○	E t.fb.	○	O t.fb.	○	SO. t.fb.	○	SO. t.fb.
19	●	E t.fb.	●	E t.fb.	◒	E t.fb.	●	E m	●	E m	●	E m	●	E m
20	◒	E t.fb.	◐ Pl.	S t.fb.	◐	S t.fb.	◐	C	◒	C	◒	C	◒	C
21	○	O fb.	○	O fb.	○	O fb.	◒	O m	◒	O m	◒	O fb.	◒	O fb.
22	◒	C	● Pl.	C	◒ Pl.	C	●	C	●	C	●	C	◒	C
23	● Pl.	SO. t.fb.	◒	SO. t.fb.	◒ Pl.	S t.fb.	● Pl.	S t.fb.	● Pl.	S t.fb.	● Pl.	S t.fb.	● Pl.	S t.fb.
24	◒ Pl.	SO. t.fb.	● Pl.	C	● Pl.	C	◒ Pl.	C	◒ Pl.	C	● Pl.	C	◒ Pl.	C
25	◒ Pl.	SE. fb.	◒	SE. fb.	● Pl.	SE. fb.	●	SE. fb.	●	SE. fb.	●	SE. fb.	● Pl.	S t.fb.
26	●	S fb.	● Pl.	S fb.	● Pl.	S fb.	● Pl.	S fb.	● Pl.	S fb.	● Pl.	SE. fb.	● Pl.	SE. fb.
27	◒	SO. fb.	◒	SO. fb.	◒	SO. fb.	◒	S t.fb.	◒	S t.fb.	○	C	○	C
28	◐	S t.fb.	◐	S t.fb.	◒ Pl.	S t.fb.	● Pl.	S t.fb.	● Pl.	NE. t.fb.	●	NE. t.fb.	◒	E fb.
29	◐ Pl.	E fb.	◐	E fb.	◐ Pl.	E fb.	◐	E fb.	◐ Pl.	E fb.	◐ Pl.	E fb.	◐ Pl.	S t.fb.
30	◒	SE. fb.	◒	SE. fb.	◒	SE. fb.	◒	SE. fb.	◒	SE. fb.	◒	S t.fb	○	

Direction des vents. **MARS.** État du ciel, pluie et neige.

Date.	21h État du ciel	21h Vents.	22h État du ciel	22h Vents.	23h État du ciel	23h Vents.	Pluie. 8h mat.	Pluie. 8h soir.	Neige. 8h mat.	Neige. 8h soir.	Remarques.
1	○	O fb.	○	O fb.	○	O fb.					Le 16, à 9h, tonnerre et éclairs.
2	○	SE. tfb.	○	SE. tfb.	○	SE. tfb.					
3	○	SE. tfb.	○	SE. tfb.	○	SE. tfb.					
4	○	SE. tfb.	○	SE. tfb.	○	SE. tfb.					
5	Cr	S tfb.	Cr	S tfb.	Cr	S tfb.					
6	○	SO. tfb.	○	SO. tfb.	○	SO. tfb.					
7	●	C	●	C	●	C					
8	⊜	C	⊜	C	⊜	C					
9	○	C	○	C	○	C					
10	○	C	○	C	○	C					
11	○	C	○	C	○	C					
12	Cr	C	Cr	C	⊜	E tfb.			0,084		
13	○	C	⊜	C	⊜	C					
14	●	SE. m	●	SE. m	●	E f					
15	●	SE. fb.	●	SE. fb.	● Pl.	SE. fb.					
16	● Pl.	SE. fb.	● Pl.	SE. fb.	● Pl.	SE. fb.	0,425	0,400			
17	● Pl.	S tfb.	●	S tfb.	● Pl.	S tfb.	0,600	1,063			
18	●	SE. fb.	●	SO. fb.	●	SO. fb.	0,109	0,050			
19	●	S tfb.	⊜	S tfb.	⊜	S tfb.	0,256				
20	⊜	SE. tfb.	⊜	SE. tfb.	⊜	SE. tfb.					
21	◐	O tfb.	◐	O tfb.	◐	O tfb.					
22	◐	C	◐	C	◐	C					
23	● Pl.	C	●	C	●	C		0,513			
24	◐	O fb.	◐	O fb.	◐	O fb.	0,350				
25	●	O tfb.	●	O tfb.	●	O tfb.		0,025			
26	⊜	NO. fb.	⊜	NO. fb.	⊜	NO. fb.					
27	○	O fb.	○	O fb.	○	O fb.					
28	●	C	●	C	●	C					
29	Cm.	SE. tfb.	Cm.	SE. tfb.	Cm.	SE. tfb.					
30	◐	SO. tfb.	◐	SO. tfb.	◐	SO. tfb	0,063				
31	●	E m	● Pl.	E m	● Pl.	E m					

AVRIL.

Date.	21h État du ciel	21h Vents.	22h État du ciel	22h Vents.	23h État du ciel	23h Vents.	Pluie. 8h mat.	Pluie. 8h soir.	Neige. 8h mat.	Neige. 8h soir.	Remarques.
1	◐	SE. tfb.	◐	SE. tfb.	◐	SE. tfb.					Le 17, à 19h½, faible aurore boréale.
2	●	E f	●	E f	●	E f	0,484				
3	●	SE. m	● Pl.	SE. m	●	SE. m					
4	◐	S m	◐	S m	◐	S m	0,184	0,488			
5	◐ Ng.	SE. tfb.	◐ Ng.	SE. tfb	◐ Pl.	SE. tfb.	0,167	0,184			
6	●	S m	● Pl.	S m	●	S tfb.					
7	● Pl.	S fb.	● Pl.	S fb.	● Pl.	S fb.	0,175				
8	◐ ≋	SE. fb.	◐ Pl.	SE. fb.	◐	SE. fb.	0,250	0,534			
9	◐	SO. fb.	◐ ≋	SO. fb.	◐ Pl.	SO. fb.	1,067			0,100	
10	⊜	C	⊜	C	⊜	C				0,234	
11	⊜	E fb.	⊜	SE. m	⊜	SE. m			0,200	0,050	
12	⊜	C	⊜	C	⊜	C					
13	◐	E tfb.	◐	E tfb.	◐	SE. m					
14	● Pl.	SE. fb.	⊜	C	⊜	C					
15	◐	E fb.	◐	S fb.	◐	O tfb.	0,050				
16	● Pl.	C	● Pl.	C	● Pl.	C	0,075				
17	◐	SE. tfb.	◐ Ng.	SE. tfb.	◐ Pl.	SE. tfb.					
18	○	SO. tfb.	○	SO. tfb.	○	SO. tfb.		0,838			
19	●	E m	●	E m	● Pl.	E m				0,100	
20	⊜	C	⊜	C	○	SE. tfb.		0,075	0,234		
21	⊜	O fb.	⊜	O fb.	⊜	O fb.					
22	●	C	●	C	●	C					
23	●	C	●	C	●	C		0,150			
24	● Pl.	C	●	C	●	C	0,075	0,200			
25	● Pl.	S tfb.	● Pl.	S tfb.	● Pl.	S tfb.					
26	●	SE. fb.	● Pl.	SE. fb.	●	SE. fb.	0,438	0,234			
27	○	C	○	C	○	C	0,425				
28	⊜	C	⊜	C	⊜	C		0,050			
29	◐ Pl.	E fb.	◐	E fb.	◐	E fb.		0,150			
30	○	S tfb.	○	S tfb.	○	S tfb.	0,100				

Direction des vents. **MAI.** État du ciel, pluie et neige.

Date.	0h		1h		2h		3h		4h		5h		6h	
	État du ciel	Vents.	État du ciel	Vents.	État du ciel	Vents.	État du ciel	Vents.	État du ciel	Vents.	État du ciel	Vents.	État du ciel	Vents.
1	○	SO. tfb.	○	SO. tfb.	○	SO. tfb.	○	SO. tfb	○	C	○	C	○	O tf.
2	○	SE. tfb.	○	SE. tfb.	○	SE. tfb.	○	C	○	C	○	C	○	C
3	○	C	○	C	○	C	○	C	○	C	○	C	○	C
4	○	C	○	C	○	C	○	C	⊜	C	⊜	C	⊜	C
5	Nb.	E m	Nb.	E m	Nb.	E m	Nb.	E m	Nb.	E m	Nb.	E m	Nb.	E m
6	●	SE. fb.	●	SE. fb.	●	SE. fb.	●	SE. fb.	Nb.	E m	Nb.	E m	Nb.	E m
7	●	N fb.	●	N fb.	●	N fb.	◐	O fb.	◐	O fb.	◐	O fb.	●	E fb.
8	⊜	E tfb.	⊜	E tfb.	⊜	E tfb.	⊜	E tfb.	⊜	SE. fb.	⊜	SE. fb.	⊜	SE. fb.
9	◐	E tfb.	◐ Pl.	E tfb.	◐ Pl.	E tfb.	◐	E tfb.	◐	E tfb.	◐	E fb.	◐ Pl.	E fb.
10	●	C	●	C	●	C	●	C	● Pl.	C	● Pl.	C	●	C
11	● Pl.	C	● Pl.	C	● Pl.	C	● Pl.	C	● Pl.	C	● Pl.	C	● Pl.	C
12	○	C	○	C	○	C	○	O tfb.	○	O tfb.	○	O tfb.	○	O fb.
13	Cm.	SE. tfb.	Cm.	SE. tfb.	Cr.	SE. tfb.	Cr.	SE. tfb.	⊜	C	⊜	NO. m	⊜	NO. m
14	Nb.	SO. fb.	Nb.	SO. fb.	Nb.	SO. fb.	Nb.	SO. fb.	Nb.	SO. fb.	Nb.	SO. fb.	●	O fb.
15	◐	NO. tfb.	◐	NO. tfb.	◐	NO. tfb.	◐	NO. tfb.	●	C	⊜	C	⊜	C
16	Nb. Pl.	C	Nb.	C	Nb.	C	● Pl.	SE. tfb.	● Pl.	SE. tfb.	● Pl.	SE. tfb.	● Pl.	SE. tfb.
17	● Pl.	SE. tfb.	● Pl.	SE. tfb	● Pl.	SE. tfb.	● Pl.	SE. tfb.	● Pl.	S fb.	● Pl.	S fb.	● Pl.	S fb.
18	⊜	E tfb.	⊜	E tfb.	⊜	E tfb.	⊜	E tfb.	⊜	E tfb.	Nb.	C	Nb.	C
19	●	SE. tfb.	●	SE. tfb.	●	SE. tfb.	●	SE. tfb.	●	SE. tfb.	●	S fb.	● Pl.	S fb.
20	●	SE. tfb.	●	SE. tfb.	●	SE. tfb.	Nb.	C	Nb.	C	●	SO. tfb.	● Pl.	SO. tfb
21	●	SE. tfb.	●	SE. tfb.	●	SE. tfb	●	SE. tfb.	●	C	●	C	● Pl.	C
22	⊜	SE. tfb.	⊜ Pl.	SE. tfb.	●	SO. fb.	● Pl.	SO. fb.	● Pl.	SO. fb.	● Pl.	SO. fb.	●	SO. fb.
23	◐	O tfb.	◐	O tfb.	◐	O tfb.	⊜	C	⊜	E fb.	⊖	E fb.	⊖	E fb.
24	◐	C	Nb.	N tfb.	Nb.	E tfb.	Nb.	C	Nb.	C	Nb.	C	Nb.	C
25	●	SO. tfb.	●	SO. tfb.	●	SO. tfb.	●	SO. tfb.	●	SO. tfb.	● Pl.	C	● Pl.	C
26	●	SO. tfb.	●	SO. tfb.	●	SO. tfb.	● Pl.	C	● Pl.	C	●	C	●	C
27	● Pl.	C	●	C	●	C	● Pl.	C	⊜	C	⊜	C	◐	O fb.
28.	○	C	○	C	○	C	○	C	○	C	○	C	⊜	O tfb.
29	◐	C	◐	C	◐	C	◐	C	◐	C	◐	C	◐	SO. tfb
30	●	C	●	C	●	C	Nb.	C	Nb.	C	Nb.	C	Cm.	O tfb.
31	⊜	N tfb.	⊜	N tfb.	⊜	N tfb.	⊜	N tfb	⊜	N tfb.	⊜	O tfb.	⊜	O tfb.

JUIN.

1	◐	C	◐	C	◐	C	◐	C	⊜	C	⊜	C	⊜	O tfb.
2	○	C	○	C	○	C	Str.	C	Str.	C	⊜	C	⊜	C
3	⊜	C	⊜	C	⊜	C	◐	C	◐	C	◐	O tfb.	◐	O tfb.
4	●	O tfb.	●	O tfb.	●	S tfb.	●	SE. tfb.	●	SE. tfb.	●	SE. tfb.	●	SE. tfb.
5	◐	SE. tfb.	◐	SE. tfb.	◐	SE. tfb.	◐	SE. tfb.	◐	SE. tfb.	Nb. Pl.	C	Nb. Pl.	C
6	● Pl.	C	● Pl.	C	●	C	●	C	●	C	●	C	●	SO. tfb
7	●	SO. tfb.	●	SO. tfb.	●	SO. tfb.	●	SO. tfb.	●	O tfb.	●	O tfb.	●	O tfb.
8	●	O fb.	● Pl.	O fb.	● Pl.	O fb.	● Pl.	O fb.	● Pl.	O fb.	● Pl.	O fb.	● Pl.	O fb.
9	● Pl.	SE. tfb.	● Pl.	SE. tfb.	● Pl.	SE. tfb.	● Pl.	E fb.	●	E fb.	●	E fb.	● Pl.	E fb.
10	●	E tfb.	● Pl.	E tfb.	●	E tfb.	●	E tfb.	●	E tfb.	●	E tfb	Nb.	SO. tfb.
11	Cr.	C	Cr.	C	Cr.	C	Cr.	C	○	O tfb.	○	O tfb.	○	O tfb.
12	○	C	○	C	○	C	○	C	○	C	○	O tfb	○	O tfb
13	⊜	C	⊜	C	⊜	C	⊜	C	⊜	C	⊜	C	⊜	SO. tfb
14	○	C	○	C	○	C	○	C	○	C	○	NO. tfb.	○	NO. tfb.
15	●	C	●	C	●	C	●	C	●	C	●	C	●	C
16	⊖	C	⊖	C	⊖	C	⊖	C	⊖	C	⊜	C	⊜	C
17	○	C	○	C	○	O fb.	○	O fb.	○	O fb.	○	O fb.	○	O fb.
18	●	C	●	C	●	C	●	SO. tfb.	●	SO. tfb.	●	SO. tfb.	●	SO. tfb.
19	●	C	●	C	●	C	●	C	●	SO. tfb.	●	SO. tfb.	● Pl.	SO. tfb.
20	●	C	●	C	●	C	●	C	● Pl.	C	● Pl.	SO. tfb.	● Pl.	SO. tfb
21	●	C	● Pl.	C	● Pl.	C	● Pl.	E tfb.	● Pl.	E tfb.	● Pl.	E tfb.	● Pl.	E tfb.
22	●	C	●	C	●	C	●	C	●	C	⊜	O tfb.	⊜	O tfb.
23	●	SE. fb.	●	SE. fb.	●	E fb.	● Pl.	E m	● Pl.	E m	● Pl.	E m	● Pl.	E m
24	Nb.	E m	Nb.	E m	Nb.	E m	Nb.	E m	Nb.	E m	Nb.	E m	Nb. Pl.	E m
25	● Pl.	S fb.	● Pl.	S fb.	●	S fb.	Nb.	SO. tfb.	Nb.	SO. tfb.	Nb.	SO. tfb.	Nb.	SO. tfb.
26	Nb. Pl.	C	Nb. Pl.	C	Nb. Pl.	C	Nb.	E fb.	Nb.	E fb.	Nb.	E fb.	Nb.	E fb.
27	◐	E fb.	◐	E fb.	◐	E fb.	◐	E fb.	◐	E fb.	◐	E m	◐	E m
28	◐	E tfb.	◐	E tfb.	◐	E tfb.	◐	E tfb.	◐	E fb.	◐	E fb.	◐	E fb.
29	◐	C	◐	C	◐	C	⊜	C	⊜	C	⊜	SO. tfb.	⊜	SO tfb
30	⊖	C	⊖	C	⊖	C	⊖	C	⊖	C	Cr.	SE. tfb.	Cr.	SE. tfb.

Direction des vents. **MAI.** État du ciel, pluie et neige.

Date.	7h		8h		9h		10h		11h		12h		13h	
	État du ciel	Vents.	État du ciel	Vents.	État du ciel	Vents.	État du ciel	Vents.	État du ciel	Vents.	État du ciel	Vents.	État du ciel	Vents.
1	○	O tfb.	○	E fb.	○	E fb.	○	E fb.	○	E fb.	○	E fb.	○	E fb.
2	○	SE. tfb.	○	SE. tfb.	○	SE. tfb.	○	SE. tfb.	○	E fb.	○	E fb.	○	C
3	○	SE. tfb.	○	SE. tfb.	○	SE. tfb.	○	SE. tfb.	○	E tfb.	○	E tfb.	○	E tfb.
4	○	C	◎	S fb.	◎	S fb.	◎	O fb.	◎	O fb.	◎	O fb.	◎	O fb.
5	●	SE. fb.	●	SE. fb.	● Pl.	SE. fb.	● Pl.	SE. fb.	●	SE. fb.	● Pl.	S fb	● Pl.	S fb.
6	Nb.	E m	Nb.	E m	Nb.	E m	Nb.	E m	◎	E m	◎	E m	◐	E m
7	◐	E fb.	◐	E fb.	◐	E fb.	Nb. Pl.	S fb.	Nb. Pl.	S fb.	Nb.	S fb.	Nb.	S fb.
8	Cm.	SE. m	Cm.	SE. m	◎	SE. m	◎	SE. m	Nb.	S m	Nb.	S m	Nb.	S m
9	Nb. Pl.	E fb.	Nb. Pl.	E fb.	● Pl.	E fb.	●	E m	●	E m	● Pl.	E m	● Pl.	E m
10	●	O fb.	●	O fb.	●	O fb.	●	O fb.	●	O fb.	●	O fb.	●	O fb.
11	● Pl.	C	● Pl.	C	●	C	●	O tfb.	●	O tfb	● Pl.	O tfb.	●	O tfb.
12	○	O fb.	○	O fb.	○	O fb.	○	O fb.	○	O m	○	O m	○	O m
13	◎	NO. m	◎	NO. m	◎	NO. m	◎	NO. m	◎	NO. m	◎	NO. m	◎	NO. m
14	●	O fb.	●	O fb.	●	O fb.	●	O fb.	●	SO. fb.	●	SO. fb.	●	SO. fb.
15	◎	C	◎	C	◐	SO. tfb.	◐	SO. tfb	◐ Pl.	SO. tfb.	● Pl.	SO. m	● Pl.	SO. m
16	●	SE. tfb.	●	SE. tfb.	●	SE. tfb.	●	SE. tfb.	Nb.	S fb.	Nb.	S fb.	Nb.	S fb.
17	● Pl.	S fb.	● Pl.	S tfb.	● Pl.	C	● Pl.	E tfb.	●	E tfb.	●	O fb.	●	O fb.
18	Nb.	C	Nb. Pl.	C	Nb. Pl.	C	● Pl.	E fb.	● Pl.	E fb.	● Pl.	E m	● Pl.	E m
19	● Pl.	S fb.	● Pl.	E m	● Pl.	S m	● Pl.	S m	● Pl.	S m	● Pl.	S m	● Pl.	S m
20	● Pl.	SO. tfb.	● Pl.	O tfb.	● Pl.	O tfb.	● Pl.	O tfb.	● Pl.	S fb.	● Pl.	S fb.	● Pl.	S fb.
21	●	C	●	SO tfb.	●	SO. tfb.	●	O fb.	● Pl.	O m	●	O tfb.	●	O tfb.
22	●	SO. fb.	Nb. Pl.	SO. fb.	Nb. Pl.	SO. fb.	Nb.	NO. m	Nb. Pl.	NO. fb.	Nb.	NO. fb.	Nb.	NO. fb.
23	◎	E fb.	○	SE. tfb.	○	SE. tfb.	○	SO. fb.	○	O m	○	O fb.	○	O fb.
24	●	S tfb.	●	S tfb.	●	C	●	C	●	C	● Pl.	C	● Pl.	C
25	●	O tfb.	●	O tfb.	● Pl.	C	●	C	● Pl.	O fb.	● Pl.	O fb.	● Pl.	O fb.
26	● Pl.	C	● Pl.	C	●	C	●	C	● Pl.	SO. fb.	●	SO. fb.	●	SO. fb.
27	◐	O fb.	◐	O fb.	◐	O fb.	●	O fb.	◎	S tfb.	◎	S tfb.	◎	S tfb.
28	◎	O tfb.	◎	O tfb.	◎	E tfb.	◎	E tfb.	◐	E fb	◐	C	◐	C
29	◐	SO. tfb.	◎	SO. tfb.	◎	SO. tfb.	●	SO. tfb.	◎	SO. tfb.	◎	SO. tfb.	◎ Pl.	SO. tfb.
30	Cm.	O tfb.	○	NO. fb.	○	NO. fb.	○	NO. fb.	○	S tfb	○	S tfb.	○	S tfb.
31	◎	O tfb.	◎	O tfb.	◎	O tfb.	◎	O tfb.	● Pl.	C	● Pl.	C	● Pl.	C

JUIN.

1	◎	O tfb.	◎	O tfb.	◎	O tfb.	◎	O tfb.	◎	O tfb.	◎	O fb.	◎	O fb.
2	○	O tfb.	○	O tfb.	○	O tfb.	○	SO. fb.	○	SO. fb.	◐	SO. fb.	◐	SO. fb.
3	◐	O tfb.	◐	O tfb.	◐	O tfb.	◐ Pl.	O tfb.	◐ Pl.	O tfb.	◐ Pl.	SO. fb.	◐ Pl.	SO. fb.
4	○	E tfb.	◐	E tfb.	◐	E tfb.	◐	E fb.	◐	E fb.	◐	E fb.	◎	E fb.
5	Nb. Pl.	C	Nb. Pl.	O tfb.	Nb.	O tfb.	Nb.	O tfb.	Nb.	O tfb.	Nb.	O tfb.	Nb.	O tfb.
6	●	SO. tfb.	●	SO. tfb.	●	O fb.	●	O fb.	Nb.	O fb.	Nb.	O fb.	Nb.	O fb.
7	●	O tfb.	●	O tfb.	●	O tfb.	●	O tfb.	●	O tfb.	●	O tfb.	●	O tfb.
8	●	SO. m	●	SO. m	● Pl.	SO. tfb.	● Pl.	SO. tfb.	● Pl.	SO. tfb.	● Pl.	SO. m	● Pl.	SO. m
9	● Pl.	E fb.	● Pl.	E tfb.	● Pl.	E tfb.	●	E tfb.	●	E tfb.	●	E tfb.	● Pl.	E tfb.
10	Nb.	SO. tfb.	Nb.	SO. tfb.	Nb.	SO. tfb.	Nb.	SO. tfb.	●	SO. tfb.	●	SO. tfb.	●	SO. tfb.
11	○	O tfb.	○	O tfb.	○	SO. fb.	○	SO. fb.	○	SO. fb.	Cm.	SO. fb.	Cm.	SO. fb.
12	○	SO. tfb.	○	SO. tfb.	○	SO. tfb.	○	SO. tfb.	○	SO. tfb.	○	SO. tfb.	●	E tfb.
13	◎	SO. tfb.	◎	SO. tfb.	◎	SO. tfb.	◎	SO. tfb.	◎	SO. tfb.	◎	SO. tfb.	◎	SO. tfb.
14	○	E tfb.	○	E fb.	○	E fb.	○	E m	○	E m	○	E fb.	○	E tfb.
15	● Pl.	C	●	C	● Pl.	C	● Pl.	C	●	C	● Pl.	C	● Pl.	C
16	◎	SO. tfb.	◎	SO tfb.	◎	SO. tfb.	○	SO. tfb.	○	SO. tfb.	○	SO. tfb.	○	SO. tfb.
17	○	O fb.	○	O fb	○	SO. fb.	○	SO. fb.	○	SO. fb.	○	SO. fb.	○	SO. fb.
18	●	SO. tfb.	●	SO. tfb.	●	SO. tfb.	●	SO. tfb.	●	SO. tfb.	●	SO. tfb.	●	SO. tfb.
19	●	SO. tfb.	●	SO. tfb.	●	SO. fb.	●	SO. fb.	●	SO. fb.	● Pl.	SO. fb.	● Pl.	SO. fb.
20	● Pl.	SO. tfb.	● Pl.	SO. tfb.	●	SO. tfb.	●	SO. tfb.	● Pl.	SO. fb.	● Pl.	SO. fb.	● Pl.	SO. fb.
21	● Pl.	E tfb.	● Pl.	E tfb.	● Pl.	E tfb.	● Pl.	E tfb.	●	E tfb.	●	E tfb.	●	E tfb.
22	◎	O tfb.	◎	SO. tfb.	◎	SO. tfb.	◎	SO. tfb.	◎	SO. tfb.	◎	SO. tfb.	○	SO. tfb.
23	Nb.	E m	Nb.	E m	Nb.	E m	Nb.	E m	Nb.	E m	Nb.	SE. fb.	Nb. Pl.	SE. fb.
24	Nb. Pl.	E m	● Pl.	S fb.	●	S fb.	●	S fb.	● Pl.	SO. tfb.	●	SO. tfb.	● Pl.	SO. tfb.
25	Nb.	C	Nb.	C	◎	SO. tfb.	◎	SO. tfb.	◎	SO. tfb.	◐	O tfb.	◐	O tfb.
26	Nb.	E fb.	Nb.	E fb.	◐ Pl.	SO. fb.	● Pl.	C	◐	E tfb.	◐	E tfb.	◐	E fb.
27	◐	E m	◐	E m	◐	E m	◐	E m	◐	E m	◐	E m	◐	E m
28	◐	E fb.	◐	E fb.	◐	E fb.	◐	E fb.	◐	E fb.	◐	E fb.	◐	SO. fb.
29	◎	SO. tfb.	◎	SO. tfb.	◐	SO. tfb.	◐	SO tfb.	◐	SO. tfb.	◐	C	◐	C
30	Cr.	SE. tfb.	Cr.	SE. tfb.	Cr.	SE. fb.	Cr.	SE. fb.	Cr.	SE. fb.	Cm.	S fb.	Cm.	S fb.

Direction des vents. **MAI.** État du ciel, pluie et neige.

Date.	14h		15h		16h		17h		18h		19h		20h	
	État du ciel	Vents.	État du ciel	Vents.	État du ciel	Vents.	État du ciel	Vents.	État du ciel	Vents.	État du ciel	Vents.	État du ciel	Vents.
1	○	E fb.	○	E fb.	○	E fb.	○	E fb.	○	E fb.	○	E fb.	○	E fb.
2	○	C	○	C	○	C	○	C	○	C	○	C	○	C
3	○	E t.f.	○	E tfb.	○	E tfb.	○	E tfb.	○	E tfb.	○	C	○	C
4	⊜	O fb.	⊜	O fb.	⊜	O fb.	◐	O tfb.	◐	O tfb.	◐	O tfb.	◐	O tfb.
5	● Pl.	S m	●	S m	●	S m	Nb.	C	Nb.	C	Nb.	C	Nb.	C
6	◐	E m	◐	E m	◐	E m	◐	E m	◐	E m	◐	E m	◐	E m
7	◐	SE. fb.	◐	SE. fb.	◐	SE. fb.	◐	SE. fb.	⊜	E fb.	⊜	E fb.	⊜	E fb.
8	Nb.	S m	Nb.	S fb.	Nb.	S fb.	Nb.	S fb.	Nb.	S fb.	⊜	S fb.	⊜	C
9	● Pl.	E fb.	● Pl.	E fb.	● Pl.	E tfb.	● Pl.	E tfb.	● Pl.	C	● Pl.	C	● Pl.	C
10	●	O fb.	●	O fb.	●	O fb.	●	O fb.	⊜	C	⊜	C	Nb.	C
11	⊜ Pl.	O tfb.	⊜	O tfb.	Nb.	O tfb.	Nb.	O tfb.	⊜	C	⊜	C	○	C
12	○	O m	○	O m	○	O fb.	○	O fb.	○	O fb.	○	O fb.	○	O fb.
13	⊜	NO. m	⊖	O fb.	⊖	O fb.	⊖	O fb.	Nb.	O fb.	Nb.	O fb.	Nb.	O fb.
14	Nb.	O fb.	Nb.	O fb.	⊜	O fb.	⊜	O fb.	◐	O fb.	◐	O fb.	◐	O fb.
15	● Pl.	SO. m	● Pl.	S fb	● Pl.	S fb.	● Pl.	S fb.	● Pl.	C	● Pl.	C	●	C
16	Nb.	S fb.	Nb.	S fb.	Nb.	S fb.	Nb.	S fb.	●	E fb.	●	E fb.	● Pl.	E fb.
17	●	O fb.	●	O fb.	●	O fb.	Nb.	C	Nb.	C	Nb.	C	⊜	S tfb.
18	● Pl.	E m	● Pl.	E m	● Pl.	E m	● Pl.	S fb.	● Pl.	S fb.	●	S fb.	●	S fb.
19	● Pl.	S m	● Pl.	S fb.	● Pl.	S fb.	● Pl.	S tfb.	●	S tfb.	●	S tfb.	●	S tfb.
20	● Pl.	SO. fb.	● Pl.	SO. fb.	● Pl.	SO. fb.	●	C	●	C	●	C	●	C
21	● Pl.	S tfb.	●	S tfb.	● Pl.	S tfb.	●	S tfb.	● Pl.	S tfb.	●	SE. tfb.	●	SE. tfb.
22	Nb.	NO. fb.	⊜	NO. fb.	⊜	NO. fb.	⊜	NO. fb.	⊜	NO. fb.	⊜	NO. fb.	⊜	NO. fb.
23	○	O fb.	○	O fb.	○	O fb.	○	O fb.	○	O fb.	⊜	C	⊜	C
24	●	C	●	C	●	SE. tfb.	●	SE. tfb.	●	SE. tfb.	●	SE. tfb.	●	C
25	● Pl.	S fb.	●	S fb.	●	S fb.	●	S fb.	●	O fb.	●	O fb.	●	C
26	● Pl.	SO. fb.	● Pl.	C	●	C	● Pl.	C	●	C	●	C	●	C
27	⊜	S tfb.	⊜	S tfb.	◐	C	◐	C	◐	C	◐	C	◐	C
28	◐ Pl.	C	◐ Pl.	C	◐ Pl.	E fb.	◐	E fb.	Nb.	C	Nb. Pl.	C	Nb.	C
29	●	C	● Pl.	C	● Pl.	C	● Pl.	C	● Pl.	C	● Pl.	C	●	C
30	○	C	○	C	○	C	○	C	○	C	⊜	NE. tfb.	⊜	NE. tfb.
31	● Pl.	C	● Pl.	C	● Pl.	C	●	C	● Pl.	C	● Pl.	C	● Pl.	C

JUIN.

1	⊜	O fb.	Cm.	O fb.	Cm.	O fb.	○	O fb.	○	O fb.	○	O fb.	○	C
2	⊖	SO. fb.	◐	O fb.	◐	O fb.	◐	O tfb.	◐	O tfb.	◐	O tfb.	◐	O tfb.
3	Nb.	C	Nb. Pl.	C	Nb. Pl.	C	Nb.	C	⊖	C	○	C	○ Br.	C
4	⊜	E fb.	⊜	E fb.	⊜	E fb.	◐	E tfb.	◐	E tfb.	◐	E tfb.	◐	E tfb.
5	Nb.	O tfb.	●	C	◐	C	◐	C	◐ Pl.	C	◐ Pl.	C	◐ Pl.	C
6	●	O fb.	◐	O fb.	Cm.	O fb.	⊜	O fb.	⊜	O fb.	●	SO. tfb.	●	SO. tfb.
7	●	O tfb.	●	O tfb.	●	O tfb.	● Pl.	O tfb.	●	O tfb.	◐ Pl.	C	◐	C
8	Nb.	SO. m	Nb.	SO. m	Nb.	SO. m	Nb.	SO. m	Nb.	SO. tfb.	Nb.	SO. tfb.	Nb. Pl.	SO. tfb.
9	●	E tfb.	●	S fb.	●	S fb.	Nb.	E tfb.	Nb.	E tfb.	Nb.	E tfb.	Nb. Pl.	E tfb.
10	●	SO. tfb.	●	SO. tfb.	●	SO. tfb.	●	C	Nb.	C	Nb.	C	Nb.	C
11	Cm.	SO. fb.	Cm.	SO. fb.	○	SO. tfb.	○	SO. tfb.	○	C	○	C	○	C
12	⊜	E tfb.	⊜	E tfb.	⊜	C	⊜	O tfb.	⊜	O tfb.	⊜	O tfb.	⊜	C
13	○	C	○	C	○	C	○	C	○	C	○	C	○	C
14	○	E tfb.	○	O fb.	○	O fb.	○	O fb.	⊖ Br.	O fb.	⊖ Br.	O fb.	●	C
15	●	C	●	C	●	C	●	C	●	C	⊖	C	⊖	C
16	○	SO. tfb.	○	O tfb.	○	O tfb.	○	O tfb.	○	C	○	C	○	C
17	○	SO. fb.	○	SO. fb.	○	SO. tfb.	○	SO. tfb.	○	SO. tfb.	●	O fb.	●	O fb.
18	●	SO. tfb.	●	SO. tfb.	●	SO. tfb.	●	C	●	C	●	C	●	C
19	● Pl.	SO. fb.	● Pl.	SO. fb.	● Pl.	SO. fb.	● Pl.	C	●	C	●	SO. tfb.	●	SO. tfb.
20	● Pl.	SO. fb.	●	SO. fb.	●	SO. tfb.	●	SO. tfb.	●	SO. tfb.	●	SO. tfb.	◐	SO. tfb.
21	●	E tfb.	●	E tfb.	⊜	O fb.	⊜	O fb.	Nb.	O tfb.	Nb.	O tfb.	◐	C
22	○	SO. tfb.	⊜	SO. tfb.	⊜	SO. tfb	⊜	SO. tfb.	◐	C	◐	C	◐	C
23	Nb. Pl.	SE. tfb.	● Pl.	O tfb.	● Pl.	O tfb.	● Pl.	O tfb.	●	C	● Pl.	O tfb.	●	O tfb.
24	● Pl.	S m	● Pl.	S m	● Pl.	S m	● Pl.	S m	● Pl.	S m	● Pl.	S m	● Pl.	S m
25	◐ Pl.	NO. tfb.	◐	NO tfb.	◐	NO. tfb.	◐	NO. tfb.	◐	NO. tfb.	Nb.	C	Nb.	C
26	◐	E fb.	◐	E fb.	◐	E fb.	● Pl.	E fb.	◐ Pl.	E fb.	◐	E fb.	◐	E fb.
27	◐	E m	◐	E m	◐	E m	◐	E m	◐	E m	◐	E fb.	◐	E fb.
28	◐	SO. fb.	◐	SO. fb.	◐	SO. fb.	◐	O tfb.	◐	C	◐	C	◐	C
29	◐	C	◐	C	◐	C	◐	C	◐	C	⊖	C	⊖	C
30	Cm.	S fb.	Cm.	S fb.	Cm.	S fb.	⊜	C	⊜	C	⊜	C	⊜	C

Direction des vents. **MAI.** État du ciel, pluie et neige.

Date.	21h État du ciel	21h Vents.	22h État du ciel	22h Vents.	23h État du ciel	23h Vents.	Pluie. 8h mat.	Pluie. 8h soir.	Neige. 8h mat.	Neige. 8h soir.	Remarques.
1	○	E f	○	SE. t.fb.	○	SE. t.fb.					
2	○	C	○	C	○	SE. t.fb.					
3	○	C	○	C	○	C					
4	◐	SE. fb.	◐	SE. fb.	◐	SE. fb.					
5	Nb.	C	●	SE. t.fb.	●	SE. t.fb.					
6	◐	E m	◐	E m	◐	E m					
7	⊜	E fb.	⊜	E fb.	⊜	E fb.					
8	⊜	C	◐	C	◐	C					
9	● Pl.	C	● Pl.	C	● Pl.	C		1,000			
10	Nb.	C	Nb.	C	Nb.	C	0,138				
11	○	C	○	C	○	C	0,425	0,084			
12	○	C	○	C	○	C					
13	Nb.	O fb.	Nb.	O fb.	Nb.	O fb.					
14	◐	NO. t.fb.	◐	NO. t.fb.	◐	NO. t.fb.					
15	⊜	C	Nb.	C	Nb. Pl.	C		0,175			
16	● Pl.	E fb.	● Pl.	E fb.	● Pl.	E fb.	0,250				
17	⊜	NE. t.fb.	⊜	NE. t.fb.	⊜	NE. t.fb.	0,884	0,100			
18	●	SE. t.fb.	●	SE. t.fb.	●	SE. t.fb.		1,000			
19	●	SE. t.fb.	●	SE. t.fb.	●	SE. t.fb.	0,550	1,150			
20	●	C	●	C	●	C		0,334			
21	●	SE. t.fb.	●	SE. t.fb.	●	SE. t.fb.	0,025	0,213			
22	⊜	NO. fb.	◐	O t.fb.	◐	O t.fb.	0,163				
23	⊜	C	⊜	C	⊜	C					
24	● Pl.	C	● Pl.	C	● Pl.	C					
25	●	C	●	C	●	C	0,150	0,025			
26	●	C	●	C	● Pl.	C	0,275	0,200			
27	◐	C	⊖	C	⊖	C					
28	Nb. Pl.	C	Nb. Pl.	C	Nb.	C					
29	⊜	C	●	C	●	C		0,125			
30	⊜	NE. t.fb.	⊜	NE. t.fb.	⊜	NE. t.fb.	0,013				
31	● Pl.	C	●	C	●	C		0,063			

JUIN.

Date.	21h État du ciel	21h Vents.	22h État du ciel	22h Vents.	23h État du ciel	23h Vents.	Pluie. 8h mat.	Pluie. 8h soir.	Neige. 8h mat.	Neige. 8h soir.	Remarques.
1	○	C	○	C	○	C					
2	◐	O t.fb.	◐	O t.fb.	◐	O t.fb.					
3	●	C	●	C	●	C		0,263			
4	◐	E t.fb.	◐	E t.fb.	◐	E t.fb.					
5	◐	C	● Pl.	C	● Pl.	C	0,050				
6	●	SO. t.fb.	●	SO. t.fb.	●	SO. t.fb.	0,188				
7	◐ Pl.	C	◐	C	◐	O fb.					
8	Nb. Pl.	SO. t.fb.	● Pl.	S t.fb.	●	S t.fb.	0,275	0,150			
9	Nb.	E t.fb.	Nb.	E t.fb.	Nb.	E t.fb.		0,100			
10	Cr Str.	NO. t.fb.	Cr Str.	NO. t.fb.	Cr Str.	NO. t.fb.	0,038				
11	○	C	○	C	○	C					
12	⊜	C	⊜	C	⊜	C					
13	○	C	○	C	○	C					
14	●	C	●	C	●	C					
15	⊖	C	⊖	C	⊖	C		0,050			
16	○	C	○	C	○	C					
17	●	C	●	C	●	C					
18	●	C	●	C	●	C					
19	●	C	●	C	●	C		0,213			
20	◐	SO. t.fb.	◐	SO. t.fb.	◐	SO. t.fb.	0,038	0,350			
21	◐ Pl.	C	◐ Pl.	C	◐	C	0,275	0,188			
22	⊜	C	◐	C	◐	SE. fb.					
23	Nb.	C	Nb.	E m	Nb.	E m	0,150	0,063			
24	● Pl.	S fb.	● Pl.	S fb.	● Pl.	S fb.		0,356			
25	Nb.	C	Nb.	C	Nb.	C	0,300				
26	◐	E fb.	◐	E fb.	◐	E fb.		0,100			
27	◐	E fb.	◐	E fb.	◐	E fb.					
28	◐	SO. t.fb.	◐	SO. t.fb.	◐	SO. t.fb.					
29	⊖	C	○	C	○	C					
30	⊜	C	⊜	C	⊜	C					

Direction des vents. **JUILLET.** État du ciel, pluie et neige.

Date.	0h		1h		2h		3h		4h		5h		6h	
	État du ciel	Vents.	État du ciel	Vents.	État du ciel	Vents.	État du ciel	Vents.	État du ciel	Vents.	État du ciel	Vents.	État du ciel	Vents.
1	Cr.	C	Cr.	C	Cr.	C	○	C	○	C	○	SE. tfb.	○	SE. tfb.
2	⊜	C	⊜	C	⊜	C	⊜	C	Cr.	C	Cr.	C	Cr.	S tfb.
3	⊜	C	⊜	C	⊜	C	⊜	C	⊜	C	○	C	○ Br.	S tfb.
4	● Pl.	S tfb.	● Pl.	S tfb.	● Pl.	S tfb.	● Pl.	S tfb.	●	S tfb.	● Pl.	S fb.	● Pl.	S fb.
5	●	SE. fb.	●	SE. fb.	●	SE. fb.	● Pl.	E fb.	● Pl.	E fb.	● Pl.	E fb.	● Pl.	E tfb.
6	● Pl.	E tfb.	● Pl.	E tfb.	● Pl.	E tfb.	●	E tfb.	●	E tfb.	● Pl.	C	● Pl.	C
7	●	C	●	C	●	C	●	C	●	C	●	C	●	O tfb.
8	●	C	● Pl.	C	●	C	●	C	● Pl.	C	● Pl.	O tfb.	● Pl.	O tfb.
9	●	SO. tfb.	●	SO. tfb.	● Pl.	SO. tfb.	● Pl.	SO. tfb.	● Pl.	SO. tfb.	● Pl.	SO. tfb.	●	SO. tfb.
10	●	O tfb.	●	O tfb.	●	O tfb.	●	O tfb.	●	O tfb.	●	O tfb.	●	O tfb.
11	●	O tfb.	●	O tfb.	●	O tfb.	●	O tfb.	●	O tfb.	●	O tfb.	●	O tfb.
12	●	C	●	C	●	C	Nb.	C	Nb.	C	Nb.	O tfb.	Nb.	O tfb.
13	●	O fb.	●	O fb.	●	O fb.	●	O tfb.	●	O tfb.	●	O tfb.	●	O tfb.
14	●	C	●	C	●	C	●	C	●	O tfb.	●	O tfb.	●	O tfb.
15	● Pl.	S m	● Pl.	S m	● Pl.	S tfb.	● Pl.	S tfb.	● Pl.	S tfb.	● Pl.	S tfb.	● Pl.	S tfb.
16	● Pl.	S fb.	● Pl.	S fb.	● Pl.	S fb.	● Pl.	C	● Pl.	C	● Pl.	C	● Pl.	SO. tfb.
17	●	C	●	C	●	C	●	C	●	C	●	C	●	C
18	● Pl.	C	● Pl.	C	● Pl.	C	● Pl.	C	● Pl.	C	● Pl.	C	● Pl.	C
19	●	S tfb.	●	S tfb.	●	S tfb.	● Pl.	E tfb.	● Pl.	E tfb.	● Pl.	E tfb.	● Pl.	E tfb.
20	Nb.	SE. tfb.	Nb. Pl.	SE. tfb.	Nb. Pl.	SE. tfb.	Nb. Pl.	SE. tfb.	Nb.	SE. tfb.	Nb.	C	Nb. Pl.	C
21	⊜	NE. tfb.	⊜	NE. tfb.	⊜	NE. tfb.	⊜	NE. tfb.	Str. Cm.	NE. tfb.	Cm. Str.	NE. tfb.	Cm. Str.	NE. tfb.
22	●	C	●	C	●	C	●	C	●	O tfb.	●	O tfb.	●	C
23	Nb.	C	Nb.	C	Nb.	C	Nb.	C	Nb.	C	Ng. Pl.	C	Nb. Pl.	C
24	● Pl.	C	● Pl.	C	● Pl.	C	●	C	●	C	● Pl.	C	●	C
25	● Pl.	C	● Pl.	C	● Pl.	C	● Pl.	C	●	C	●	SE. tfb.	● Pl.	SE. tfb.
26	●	C	●	C	●	C	●	SE. tfb.	●	SE. tfb.	●	SE. tfb.	●	SE. tfb.
27	●	C	● Pl.	C	●	C	●	C	●	C	●	C	●	C
28	Nb.	C	Nb.	C	Nb.	C	Nb.	C	Nb.	C	Nb.	C	Nb.	SO. tfb.
29	⊜	C	⊜	C	⊜	C	⊜	C	⊜	C	⊜	C	○	C
30	○	C	○	C	○	C	○ Br.	C	○ Br.	C	○	C	○	C
31	●	C	●	C	●	C	● Pl.	C	● Pl.	C	● Pl.	C	● Pl.	C

AOÛT.

1	●	C	●	C	●	C	●	C	●	C	●	C	●	SO. tfb.
2	○	C	○	C	○	C	○	C	○	C	●	C	●	C
3	●	C	●	C	●	C	●	S tfb.	●	S tfb.	●	S tfb.	●	S tfb.
4	○	C	○	C	○	C	○	C	○	C	○	C	○	C
5	○	C	○	C	○	C	○	C	○	C	○	C	○	C
6	●	C	●	O tfb.	●	O tfb.	●	O tfb.	●	O tfb.	●	O tfb.	●	O tfb.
7	Cr.	C	Cr.	C	○	C	○	C	○	C	○	C	○	C
8	●	C	●	C	●	C	●	C	●	C	●	C	●	C
9	Cr.	C	Cr.	C	Cr.	C	○	C	○	C	○	C	○	C
10	●	C	●	C	●	C	●	C	●	C	●	C	●	C
11	Nb.	E f	Nb.	E tfb.	Nb.	C	Nb.	C	Nb.	SO. fb.	Nb.	SO. fb.	Nb.	SO. fb.
12	Nb. Pl.	S tfb.	Nb. Pl.	S tfb.	Nb.	S tfb.	Nb.	S tfb.	Nb.	S tfb.	Nb.	S tfb.	● Pl.	S tfb.
13	● Pl.	C	● Pl.	C	●	C	●	C	● Pl.	NE. tfb.	●	NE. tfb.	Nb.	C
14	●	C	●	C	●	C	●	C	●	C	Cr. Str.	C	Cr. Str.	C
15	⊜	C	⊜	C	⊜	C	⊜	C	⊜	C	⊜	SO. tfb.	⊜	SO. tfb.
16	Cr.	C	Cr.	C	●	C	●	C	●	C	⊜	C	⊜	C
17	●	SO. tfb.	●	SO. tfb.	●	SO. tfb.	●	O tfb.	●	O tfb.	●	O fb.	●	O fb.
18	Nb.	O tfb.	Nb.	O tfb.	Nb.	O tfb.	⊜	O tfb.	⊜	O tfb.	⊜	O tfb.	⊜	O tfb.
19	●	C	●	C	●	NE. tfb.	●	NE. tfb.	●	C	●	O tfb.	●	O tfb.
20	● Pl.	SE. tfb.	● Pl.	SE. tfb.	● Pl.	SE. tfb.	● Pl.	SE. tfb.	● Pl.	SE. tfb.	●	C	●	C
21	Nb.	C	Nb.	C	Nb.	C	Nb.	C	Nb.	S tfb.	Nb.	S tfb.	Nb.	C
22	● Pl.	S tfb.	● Pl.	S tfb.	●	S tfb.	●	S tfb.	● Pl.	S tfb.	● Pl.	S tfb.	● Pl.	C
23	●	SO. tfb.	●	SO. tfb.	●	SO tfb.	●	C	● Pl.	C	● Pl.	C	● Pl.	C
24	●	O tfb.	●	O tfb.	●	O tfb.	●	O tfb.	●	O tfb.	●	O tfb.	●	O tfb.
25	Nb.	NO. fb.	Nb.	NO. fb.	●	N fb.	●	N fb.	⊜	N tfb.	⊜	N tfb.	⊜	NO. m
26	⊜	C	⊜	C	⊜	C	○	E tfb.	○	C	○	C	○	N fb.
27	Cm.	C	Cr.	C	Cr.	C	⊜	C	⊜	C	⊜	C	⊜	E tfb.
28	●	C	●	C	●	NE. tfb.	Str.	C	Str.	C	Str.	C	Str.	C
29	●	C	●	C	●	C	●	C	●	C	●	C	⊜	C
30	● Pl.	S tfb.	● Pl.	S tfb.	● Pl.	SE. tfb.	● Pl.	SE. tfb.	● Pl.	SE. tfb.	● Pl.	SE. tfb.	● Pl.	SE. tfb.
31	●	SE. tfb.	● Pl.	SE. tfb.	● Pl.	SE. tfb.	● Pl.	SE. tfb.	●	C	●	SE. tfb	●	C

Direction des vents. **JUILLET.** État du ciel, pluie et neige.

Date.	7h		8h		9h		10h		11h		12h		13h	
	État du ciel	Vents.	État du ciel	Vents.	État du ciel	Vents.	État du ciel	Vents.	État du ciel	Vents.	État du ciel	Vents.	État du ciel	Vents.
1	○	SE. tfb.	○	SE. tfb.	⊜	S fb.	⊜	S fb.	Cr	S fb.	Cr	S fb.	Cr	SE. tfb.
2	Cr	S tfb.	Cr Str	S tfb.	Cr Str	S tfb.	Cr Str	S tfb.	⊜	SO. fb.	⊜	SO. fb.	⊜	SO. fb.
3	○	S tfb.	○	S tfb.	○	S tfb.	○	S tfb.	○	SO. tfb.	○	SO. tfb.	○	SO. tfb.
4	●	S fb.	●	SO. fb.	●	SO. fb.	●	SO. fb.	Nb.	SO. m	Nb.	SO. m	Nb.	SO. m
5	● Pl.	E tfb.	● Pl.	E m	● Pl.	E m	● Pl.	E m	● Pl.	S m	● Pl.	S m	● Pl.	S m
6	●	C	●	C	●	SO. tfb.	●	SE. tfb.	Nb. Pl.	E tfb.	Nb.	E tfb.	Nb.	E tfb.
7	●	O tfb.	●	O tfb.	●	O tfb.	●	O tfb.	●	E tfb.	●	E tfb.	●	E fb.
8	● Pl.	O tfb.	Nb. Pl.	O tfb.	Nb.	O tfb.	Nb.	SO. tfb.	Nb.	SO. tfb.	Nb.	SO. tfb.	Nb.	SO. tfb.
9	●	SO. tfb.	●	SO. tfb.	●	SO. tfb.	●	SO. tfb.	●	SO. tfb.	●	SO. tfb.	⊜	O fb.
10	●	O tfb.	●	O tfb.	●	C	●	C	●	C	●	C	●	C
11	●	O tfb.	●	O tfb.	●	O tfb.	●	O tfb.	● Pl.	O tfb.	● Pl.	O tfb.	● Pl.	O tfb.
12	Nb.	O tfb.	Nb.	O tfb.	Nb.	O tfb.	Nb.	O tfb.	●	C	●	C	●	C
13	●	O tfb.	●	O tfb.	Nb.	O fb.	Nb.	O fb.	Nb.	O fb.	Nb.	O fb.	●	O fb.
14	● Pl.	O tfb.	● Pl.	O tfb.	● Pl.	O tfb.	● Pl.	O tfb.	● Pl.	O tfb.	Nb.	S fb.	Nb.	S fb.
15	● Pl.	S tfb.	● Pl.	S tfb.	● Pl.	C	● Pl.	SE. fb.	● Pl.	SE. fb.	● Pl.	E fb.	● Pl.	E fb.
16	●	SO. tfb.	●	SO. tfb.	●	SO. tfb.	●	SO. tfb.	●	SO. tfb.	●	SO. tfb.	●	SO. tfb.
17	●	O tfb.	●	O tfb.	●	O tfb.	●	O tfb.	●	O tfb.	●	O tfb.	●	O tfb.
18	●	S fb.	● Pl.	S fb.	● Pl.	S fb.	● Pl.	S fb.	Nb.	S fb.	Nb.	S fb.	Nb.	SO. m
19	● Pl.	E tfb.	● Pl.	SO. tfb.	● Pl.	SO. tfb.	● Pl.	SO. tfb.	● Pl.	SO. tfb.	●	SO. tfb.	●	SO. tfb.
20	Nb. Pl.	C	Nb. Pl.	C	● Pl.	C	● Pl.	SO. fb.	Nb. Pl.	SO. fb.	Nb.	SO. fb.	Nb.	SO. fb.
21	Cr Str	NE. tfb.	Cr Str	NE. tfb.	Cr Str	NE. tfb.	Cr Str	NE. tfb.	⊜	SO. tfb.	⊜	SO. tfb.	⊜	SO. tfb.
22	●	C	●	C	●	S tfb.	●	S tfb.	●	S tfb.	●	S tfb.	●	S tfb.
23	Nb.	C	Nb. Pl.	C	Nb. Pl.	C	Nb.	C	Nb.	C	Nb.	C	Nb.	SO. tfb.
24	●	SO. tfb.	●	SO. tfb.	●	SO. tfb.	●	SO tfb	Nb.	SO tfb.	Nb. Pl.	SO. tfb.	Nb.	SO. tfb.
25	● Pl.	SE. tfb.	● Pl.	SE. tfb.	Nb.	C	Nb. Pl.	SO. tfb.	Nb.	SO. tfb.	Nb.	SO. tfb.	Nb.	C
26	● Pl.	SE. tfb.	● Pl.	SE. tfb.	● Pl.	SE. tfb.	● Pl.	SE. tfb.	● Pl.	SO. fb.	●	SO. fb.	●	SO. fb.
27	●	C	●	C	●	SO. tfb.	●	SO. tfb.	● Pl.	SO. tfb.	●	SO. tfb.	●	SO. tfb.
28	Nb.	SO. tfb.	●	SO. tfb.	●	SO. tfb.	●	SO. tfb.	●	SO. tfb.	●	SO. tfb.	●	C
29	○	C	○	C	○	SO. tfb.	○	SO. tfb.	○	SO. tfb.	○	SO. tfb.	○	SO. tfb.
30	○	O tfb.	Nb.	SO. tfb.	Nb.	SO. tfb.	Nb. Pl.	SO. tfb.	●	O fb.	Cr	O fb.	○	O fb.
31	● Pl.	S fb.	● Pl.	S tfb.	● Pl.	S tfb.	● Pl.	S tfb.	● Pl.	S tfb.	●	S tfb.	●	SO. tfb.

AOÛT.

1	●	SO. tfb.	● Pl.	SO. tfb.	● Pl.	SO. tfb.	● Pl.	SO. tfb.	●	SO. tfb.	● Pl.	SO. tfb.	●	C
2	●	C	●	C	●	C	●	C	Nb.	O fb.	Nb.	O fb.	Nb.	O fb.
3	●	S tfb.	⊜	S tfb.	○	SO. fb.	○	SO fb.	○	SO. tfb.	○	SO. tfb.	○	SO. tfb.
4	○	C	○	SO. fb.	○	SO. fb.	○	SO. fb.	○	SO. tfb.	○	SO. tfb.	○	NO. fb.
5	○	O fb.	○	O fb.	○	O fb.	○	O fb.	○	O fb.	○	O fb.	○	O fb.
6	⊜	O tfb	○	O fb.	○	O fb.	Cr	O fb.	Cr	O m	Cr	O m	Cr	O fb.
7	○	C	Cr	NO. tfb.	Cr	NO. tfb.	Cr Str	NO. tfb.	Cr Str	O tfb.	Cr Str	O tfb.	●	O tfb.
8	●	C	●	C	●	C	●	C	●	C	●	SO. tfb.	●	SO. tfb.
9	○	O tfb.	○	O tfb.	Cm.	O fb.	Cm.	O fb.	●	O fb.	●	O fb.	●	O fb.
10	●	C	●	O tfb.	●	O tfb.	●	O tfb.	●	SO. tfb	●	SO tfb.	●	SO. tfb.
11	Nb.	SO. m	Nb.	SO. m	Nb.	SO. m	Nb. Pl.	SO. m	Nb. Pl.	SO. m	Nb. Pl.	SO. m	● Pl.	SO. tfb.
12	● Pl.	S tfb.	● Pl.	S tfb.	● Pl.	S tfb.	● Pl.	S tfb.	● Pl.	S tfb.	● Pl.	S fb.	● Pl.	S fb.
13	Nb.	C	Nb.	C	Nb.	C	Nb.	C	Nb.	C	Nb.	C	Nb.	C
14	Cr Str	C	Cr Str	C	Cr	SO. tfb.	Cr	SO. tfb.	Cr	SO. tfb.	Cr	O fb.	Cr Pl.	O fb.
15	⊜	SO. tfb.	⊜	O fb.	⊜	O fb.	⊜	O m	⊜	O m	⊜	O m	⊜	O m
16	⊜	C	⊜	C	○	C	○	C	○	O tfb.	Cr	O fb.	Cr	S fb.
17	●	O fb.	●	O fb.	●	O fb.	●	O fb.	●	O fb.	●	O fb.	●	O fb.
18	⊜	C	⊜	C	⊜	C	⊜	SO. tfb.	⊜	SO. tfb.	⊜	C	⊜	C
19	●	SO. fb.	●	SO. fb.	●	SO. fb.	●	C	●	C	●	C	●	C
20	●	C	●	C	●	SO. tfb.	●	SO. tfb.	● Pl.	SO. tfb.	Nb. Pl.	O fb.	Nb.	O fb.
21	Nb.	C	Nb.	C	Nb.	SO. tfb.	Nb.	SO. tfb.	Nb.	SO. tfb.	Nb.	SO. tfb.	●	SO. tfb.
22	● Pl.	C	● Pl.	C	●	C	●	C	● Pl.	C	● Pl.	C	●	C
23	Nb.	SO. tfb.	Nb.	SO. tfb.	Nb.	SO. tfb.	Nb.	SO. tfb.	Nb.	O fb.	Nb.	O fb.	Nb.	O fb.
24	●	O tfb.	●	O tfb.	●	O tfb.	●	O fb.	●	O fb.	⊜	O m	⊜	O m
25	⊜	NO. m	⊜	NO. m	⊜	O m	⊜	O m	⊜	O m	⊜	NO. m	⊜	NO. m
26	○	N fb.	○	NO. fb.	○	NO. fb.	○	NO. m	○	NO. m	○	NO. m	○	NO. m
27	⊜	E tfb.	○	O fb.	○	O fb.	○	O fb.	○	O m	○	O m	○	O m
28	● Pl.	NE. tfb.	● Pl.	NE. tfb.	● Pl.	E tfb.	● Pl.	E tfb.	●	C	●	S tfb.	●	S tfb.
29	⊜	O fb.	⊜	O fb.	⊜	O fb.	⊜	O m	⊜	O m	●	O m	⊜	O fb.
30	● Pl.	SE. tfb.	● Pl.	SE. tfb.	● Pl.	SE. tfb.	● Pl.	SE. tfb.	● Pl.	SE. tfb.	● Pl.	SE. tfb.	● Pl.	SE. tfb.
31	●	C	●	C	● Pl.	S tfb.	● Pl.	S tfb.	Nb. Pl.	S tfb.	Nb.	S tfb.	Nb. Pl.	S tfb.

Direction des vents. **JUILLET.** État du ciel, pluie et neige.

Date.	14h État du ciel	14h Vents.	15h État du ciel	15h Vents.	16h État du ciel	16h Vents.	17h État du ciel	17h Vents.	18h État du ciel	18h Vents.	19h État du ciel	19h Vents.	20h État du ciel	20h Vents.
1	Cr	SE. tfb.	Str	SE. tfb.	Str	SE. tfb.	Str	SE. tfb.	Str	SE. tfb.	⊜	C	⊜	C
2	⊜	SO. fb.	⊜	SO. fb.	⊜ Br.	C	⊜ Br.	C	⊜ Br.	C	⊜ Br.	C	⊜ Br.	C
3	○ Br.	C	○ Br.	C	○ Br.	C	○ Br.	C	○ Br.	C	○ Br.	C	○ Br.	C
4	Nb.	SO. m	●	SO. m	●	SO. m	●	SO. m	●	SO. m	●	S fb.	●	S fb.
5	● Pl.	S m	● Pl.	S fb.	●	S fb.	●	S fb.	●	S fb.	● Pl.	E fb.	● Pl.	E fb.
6	Nb.	S fb.	Nb.	S fb.	Nb.	S fb.	●	N tfb.	● Pl.	S tfb.	●	S tfb.	●	SE. tfb.
7	●	E fb.	● Pl.	E fb.	●	E fb.	●	E fb.	● Pl.	NE. tfb.	● Pl.	NE. tfb.	● Pl.	NE. tfb.
8	Nb.	SO. tfb.	Nb.	SO. tfb.	●	SO. tfb.	●	SO. tfb.	● Pl.	SO. tfb.	● Pl.	SO. tfb.	● Pl.	SO. tfb.
9	⊜	O fb.	⊜	O fb.	⊜	O fb.	⊜	O fb.	⊜	O fb.	⊜	O fb.	Nb.	O tfb.
10	●	O tfb.	●	O tfb.	●	O tfb.	●	O tfb.	●	O tfb.	●	C	●	C
11	● Pl.	C	● Pl.	C	● Pl.	C	● Pl.	C	● Pl.	C	● Pl.	C	●	C
12	●	C	●	C	●	C	●	C	Nb.	O fb.	Nb.	O fb.	Nb.	O fb.
13	●	O fb.	●	O fb.	●	O fb.	●	O fb.	● Pl.	O tfb.	●	O tfb.	●	O tfb.
14	Nb.	SO. fb.	Nb.	SO. fb.	●	SO. fb.	●	SO. fb.	●	SO. fb.	●	S fb.	●	S fb.
15	● Pl.	E fb.	● Pl.	S fb.	●	S fb.	● Pl.	S fb.	● Pl.	S fb.	● Pl.	S fb.	● Pl.	S fb.
16	●	SO. tfb	● Pl.	O tfb.	● Pl.	O tfb.	● Pl.	O tfb.	● Pl.	C	● Pl.	C	● Pl.	C
17	●	C	● Pl.	C	●	C	●	C	●	C	●	O tfb.	●	O tfb.
18	Nb. Pl.	SO. m	Nb. Pl.	SO. fb.	Nb. Pl.	SO. fb.	Nb. Pl.	SO. fb.	Nb. Pl.	S fb.	Nb. Pl.	S fb.	Nb. Pl.	S m
19	●	SO. tfb.	●	SO. tfb.	● Pl.	SE. tfb.	● Pl.	SE. tfb.	● Pl.	SE. tfb.	● Pl.	SE. tfb.	Nb.	C
20	Nb.	S fb.	Nb.	S fb.	Nb.	S fb.	Nb.	S fb.	Nb.	S fb.	Nb.	SE. tfb.	Nb.	SE. tfb.
21	⊜	SO. fb.	⊜	SO. tfb.	⊜	SO. tfb.	⊜	C	⊜	C	⊜	C	⊜	C
22	●	S tfb.	●	C	●	C	● Pl.	C	● Pl.	C	● Pl.	C	●	C
23	Nb. ●	SO. tfb.	Nb.	SO. tfb	Nb.	SO. tfb.	Nb.	SO. tfb.	Nb.	C	Nb.	C	Nb.	C
24	●	SO. tfb.	●	SO. tfb.	●	C	●	C	●	C	● Pl.	S tfb.	●	SO. tfb.
25	Nb.	C	Nb.	C	Nb.	SE. tfb.	Nb.	SE. tfb.	Nb.	C	Nb.	C	●	C
26	●	SO. fb.	● Pl.	SO. fb.	●	SO. tfb.	●	C	●	C	●	C	●	C
27	Nb.	C	Nb.	C	Nb.	C	Nb.	C	Nb.	C	●	C	● Pl.	C
28	●	C	⊜	C	⊜	C	Cr	C	Cr Str.	C	Cr Str.	C	Cr Str.	C
29	○	SO. tfb.	○	SO. tfb.	Cr	O tfb.	Cr	O tfb.	Cr	O tfb.	●	O tfb.	●	O tfb.
30	○	O fb.	○	C	○	C	○	C	○	C	○	C	○	C
31	●	SO. tfb.	Nb.	SO. tfb.	Nb.	SO. tfb.	Nb.	SO. tfb.	Nb.	C	Nb.	C	Nb.	C

AOÛT.

Date.	14h État du ciel	14h Vents.	15h État du ciel	15h Vents.	16h État du ciel	16h Vents.	17h État du ciel	17h Vents.	18h État du ciel	18h Vents.	19h État du ciel	19h Vents.	20h État du ciel	20h Vents.
1	●	C	● Pl.	C	● Pl.	C	●	C	Nb.	C	Nb.	C	⊜	C
2	●	C	●	C	●	C	Nb.	C	Nb.	C	Nb.	C	Nb.	C
3	○	SO. tfb.	○	SO. tfb.	○	SO. tfb.	○	SO. tfb.	○	SO. tfb.	○	C	○	C
4	○	NO. m	○	NO. m	○	NO. m	○	NO. m	○	NO. m	○	O tfb.	○	O tfb.
5	○	O fb.	○	O fb.	○	O fb.	○	O fb.	○	O fb.	○	O fb.	○	O fb.
6	Cr	O fb.	Cr	O fb.	Cr	O fb.	Cr	O fb.	Cr	O fb.	Cr Str.	O fb.	Cr	O tfb.
7	●	O tfb.	●	O tfb.	●	O tfb.	●	C	●	C	●	C	●	C
8	● Pl.	SO. tfb.	●	SO. tfb.	Nb.	O tfb.	Nb.	O tfb.	Nb.	O tfb.	Nb.	O tfb.	⊜	O tfb.
9	●	O fb.	●	O tfb.	●	O tfb.	●	O tfb.	●	O tfb.	⊜	C	⊜	C
10	●	SO. tfb.	●	SO. tfb.	●	SO. tfb.	Nb. Pl.	O tfb.	Nb. Pl.	O tfb.	Nb.	C	Nb. Pl.	C
11	● Pl.	SO. tfb.	● Pl.	SO. tfb.	● Pl.	SO. tfb.	● Pl.	SO. tfb.	● Pl.	SO. tfb.	● Pl.	C	● Pl.	C
12	● Pl.	N tfb.	● Pl.	N tfb.	● Pl.	S tfb.	● Pl.	C	●	C	● Pl.	C	●	C
13	Nb.	O fb.	Nb.	O fb.	Nb. Pl.	O fb.	Nb. Pl.	O fb.	Nb.	O fb.	⊜	C	⊜	C
14	Cm. Pl.	O fb.	Nb. Pl.	O fb.	Nb.	O fb.	Nb.	O fb.	○	C	○	C	○	C
15	○	O m	○	O m	○	O fb.	○	O fb.	⊜	O fb.	⊜	C	○	C
16	Cr	O fb.	Cr	O fb.	⊜	O fb.	⊜	O fb.	⊜	O fb.	⊜	O fb.	⊜	O fb.
17	●	O fb.	●	O fb.	●	O fb.	● Pl.	O fb.	● Pl.	O fb.	Nb.	O tfb.	Nb.	O tfb.
18	⊜	C	⊜	C	⊜	C	⊜	C	⊜	C	⊜	C	⊜	C
19	● Pl.	C	●	C	●	C	●	C	●	C	●	C	● Pl.	SE. tfb.
20	Nb.	O tfb.	Nb.	O tfb.	Nb.	O tfb.	Nb.	O tfb.	Nb.	C	Nb. Pl.	SO. fb.	Nb.	C
21	● Pl.	SO. tfb.	● Pl.	SO. tfb.	●	SO. tfb.	●	SO. SO.	●	SO. tfb.	●	C	●	C
22	● Pl.	C	●	C	●	C	●	C	●	C	●	C	● Pl.	C
23	Nb.	O fb.	Nb.	O fb.	●	C	●	SO. tfb.	●	SO. tfb.	●	O tfb.	●	O tfb.
24	⊜	O m	⊜	O m	⊜	O fb.	⊜	O fb.	⊜	NO. fb.	⊜	NO. fb.	⊜	NO. fb.
25	⊜	NO. m	⊜	NO. m	⊜	NO. m	⊜	NO. m	○	NO. fb.	○	NO. fb.	○	NO. fb.
26	○	NO. m	○	NO. m	○	NO. m	○	NO. m	○	NO. fb.	○	NO. tfb.	○	NO. tfb.
27	○	O m	○	O m	○	O fb.	Str.	NO. m	Str.	NO. m	●	NO. m	●	NO. m
28	●	C	●	C	●	C	●	C	●	SE. tfb.	●	C	●	C
29	Nb.	O fb.	Nb.	O fb.	Nb.	O fb.	● Pl.	O tfb.	●	C	●	C	● Pl.	C
30	● Pl.	SE. tfb.	● Pl.	SE. tfb.	● Pl.	S tfb.	● Pl.	C	● Pl.	C	● Pl.	C	● Pl.	C
31	Nb.	S tfb.	● Pl.	S tfb.	● Pl.	S tfb.	● Pl.	S tfb.	●	S tfb.	● Pl.	SE. tfb.	●	SE. tfb.

Direction des vents. **JUILLET.** État du ciel, pluie et neige.

Date.	21h État du ciel	21h Vents.	22h État du ciel	22h Vents.	23h État du ciel	23h Vents.	Pluie. 8h mat.	Pluie. 8h soir.	Neige. 8h mat.	Neige. 8h soir.	Remarques.
1	●	C	●	C	●	C					
2	● Br.	C	● Br.	C	● Br.	C					
3	○ Br.	S tfb.	○ Br.	S tfb.	●	S tfb.					
4	●	S fb.	●	SE. fb.	● Pl.	SE. fb.	0,125				
5	● Pl.	E fb.	● Pl.	E tfb.	● Pl.	E tfb.	0,100	0,325			
6	●	SE. tfb.	●	SE. tfb.	●	SE. tfb.	0,350	0,050			
7	●	NO. tfb.	●	N tfb.	● Pl.	N tfb.					
8	● Pl.	SO. tfb.	● Pl.	SO. tfb.	●	SO. tfb	0,163	0,050			
9	Nb.	O tfb.	Nb.	O tfb.	Nb.	O tfb.	0,250				
10	●	C	●	C	● Pl.	C					
11	●	NO. tfb.	●	NO. tfb.	● Pl.	NO. tfb.	0,050	0,200			
12	Nb.	O fb.	Nb.	O fb.	Nb	O fb.	0,013				
13	◐	O tfb.	◐	O tfb.	◐	O tfb.					
14	●	S fb.	● Pl.	S fb.	● Pl.	S fb.		0,075			
15	● Pl.	S fb.	● Pl.	S fb.	● Pl.	S fb.	0,306	0,925			
16	●	C	●	C	●	C	0,684	0,063			
17	⊜	SO. m	⊜	SO. m	⊜	SO. m					
18	Nb. Pl.	S m	Nb. Pl.	S fb.	Nb.	S fb.	0,267	0,100			
19	Nb.	C	Nb.	C	Nb.	C	0,425	0,150			
20	Nb.	SE. tfb.	⊜	E tfb.	⊜	E tfb.	0,100	0,163			
21	⊜	C	⊜	C	⊜	C					
22	●	C	● Pl.	C	● Pl.	C					
23	●	C	●	C	●	C	0,050	0,234			
24	●	SO. tfb.	● Pl.	SO. tfb.	●	SO. tfb.	0,163	0,050			
25	●	C	●	C	●	C	0,475	0,075			
26	●	C	●	C	●	C		0,050			
27	● Pl.	C	●	C	●	C					
28	Cr. Str.	C	Cr. Str.	C	Cr. Str.	C					
29	○	C	○	C	○	C					
30	○ Br.	C	○ Br.	C	○ Br.	C		0,013			
31	Nb.	C	Nb.	C	Nb.	C	0,325	0,463			

AOÛT.

Date.	21h État du ciel	21h Vents.	22h État du ciel	22h Vents.	23h État du ciel	23h Vents.	Pluie. 8h mat.	Pluie. 8h soir.	Neige. 8h mat.	Neige. 8h soir.	Remarques.
1	○	C	○	C	○	C					Le 7, à 21h, cercle autour de la lune.
2	●	C	●	C	●	C					
3	○	C	○	C	○	C					
4	○	O tfb.	○	C	○	C					
5	⊖	O tfb.	⊖	O tfb.	⊖	O tfb.					
6	Cr.	O tfb.	Cr.	O tfb.	Cr.	O tfb.					
7	○	C	○	C	○	C					
8	⊖	O tfb.	⊖	C	⊖	C					
9	●	C	●	C	●	C					
10	Nb.	C	Nb. Pl.	C	Nb. Pl.	C		0,063			
11	● Pl.	S tfb.	●	S tfb.	●	S tfb.	0,100	0,525			
12	●	C	●	C	● Pl.	C	0,250	0,394			
13	⊜	C	⊜	C	⊜	C	0,100				
14	○	C	○	C	○	C					
15	○	C	○	C	Cr. Str.	C					
16	◐	SO. tfb.	◐	SO. tfb.	◐	SO. tfb.					
17	Nb.	O tfb.	Nb.	O tfb.	Nb.	O tfb.					
18	⊜	C	⊜	C	◐	C					
19	● Pl.	SE. tfb.	● Pl.	SE. tfb.	● Pl.	SE. tfb.					
20	Nb.	C	Nb.	C	Nb. Pl.	C	0,125	0,050			
21	●	C	●	S tfb.	● Pl.	S tfb	0,063	0,050			
22	● Pl.	C	● Pl.	C	●	SO. tfb.	0,100	0,038			
23	●	C	● Pl.	C	● Pl.	O tfb.	0,225				
24	Nb.	NO. m	Nb.	NO. m	Nb.	NO. m	0,067				
25	○	NO. fb.	○	NO fb.	○	NO. fb.					
26	○	NO. tfb.	○	NO. tfb.	○	C					
27	◐	NO. tfb.	◐	C	◐	C					
28	● Pl.	C	●	C	●	C					
29	● Pl.	C	● Pl.	C	● Pl.	C					
30	● Pl.	C	● Pl.	C	●	C	0,750	0,663			
31	●	SE. tfb.	⊜	SE. tfb.	⊜	SE. tfb.	0,238	0,084			

Direction des vents. **SEPTEMBRE.** État du ciel, pluie et neige.

Date.	0h		1h		2h		3h		4h		5h		6h	
	État du ciel	Vents.	État du ciel	Vents.	État du ciel	Vents.	État du ciel	Vents.	État du ciel	Vents.	État du ciel	Vents.	État du ciel	Vents.
1	⊜ Pl	SE. tfb.	⊜ Pl	SE. tfb	Nb. Pl	SE. tfb.	Nb. Pl	SE. tfb.	Nb.	SE. tfb.	Nb. Pl	SE. tfb.	● Pl	SE. tfb.
2	●	C	●	C	●	C	Nb.	C	Nb.	C	Nb.	C	Nb.	C
3	○	C	○	C	○	C	○ G.bl.	C	○	C	○	C	○	C
4	●	C	●	C	●	C	●	C	⊜	S tfb.	⊜	S tfb.	Cr.	S tfb.
5	○	C	○	C	○	C	○	C	○	C	○	C	○	O tfb.
6	○	E tfb.	○	E tfb.	○	E tfb.	○	E tfb.	○	SE. fb.	⊜	SE. m	⊜	SE. m
7	Nb.	E t.f.	Nb. Pl.	E t.f.	Nb. Pl.	E f	Nb. Pl.	E f	Nb. Pl.	E f	Nb.	E f	Nb. Pl.	E f
8	⊖	O tfb.	⊖	O tfb.	●	O tfb.	●	O tfb.	● Pl.	O tfb.	●	SE. fb.	● Pl.	SE. fb.
9	⊖ Pl.	C	⊖	C	⊖	C	⊜	C	⊜	C	○	C	○	C
10	⊖	C	⊖	C	⊖	SE. tfb.	⊖	SE. tfb.	⊖	SE. tfb.	⊖	SE. tfb.	⊖	SE. tfb.
11	⊖	E m	⊖	E m	⊖	E m	⊖	E m	⊖	E m	⊖ Pl.	E m	⊖	E m
12	⊜	E fb.	Nb. Pl.	E fb.	Nb. Pl.	E fb.	Nb.	E fb.	● Pl.	SE. tfb.	● Pl.	SE. tfb.	● Pl.	SE. tfb.
13	Nb. Pl.	E t.f.	Nb. Pl.	E t.f.	Nb. Pl.	E t.f.	Nb.	E t.f.	Nb.	E t.f.	Nb. Pl.	E t.f.	Nb. Pl.	E t.f.
14	Nb. Pl.	E f	Nb. Pl.	E f	Nb. Pl.	E f	Nb.	E f	Nb. Pl.	SE. m	Nb.	SE. m	Nb.	SE. m
15	●	SE. fb.	● Pl.	SE. fb.	● Pl.	SE. fb.	●	E fb.	● Pl.	E m	● Pl.	E m	● Pl.	SE. f
16	● Pl.	C	●	C	●	C	● Pl.	C	⊖	S tfb.	⊖	S tfb.	⊖	S tfb.
17	Nb.	E tfb.	Nb. Pl.	E tfb.	Nb. Pl.	E tfb.	⊖ Pl.	S tfb.	⊖	S tfb.	⊖ Pl.	S tfb.	⊖	S tfb.
18	Nb.	C	Nb.	C	⊖	C	⊜	C	⊖	C	⊖	C	⊖	C
19	⊖	E tfb.	⊖ Pl.	E tfb.	⊖ Pl.	E tfb.	⊖	S tfb.	⊖	S tfb.	⊖	S tfb.	⊖	S tfb.
20	Nb. Pl.	C	Nb. Pl.	NE. tfb.	Nb. Pl.	NE. tfb.	● Pl.	NE. tfb.	● Pl.	NE. tfb.	● Pl.	NE. tfb.	● Pl.	NE. tfb.
21	Nb. Pl.	E fb.	Nb. Pl.	E fb.	Nb. Pl.	E fb.	Nb.	C	Nb.	C	Nb. Pl.	C	⊜	C
22	○	C	○	C	○ G.bl.	C	○	C	○	C	●	C	●	C
23	● Pl.	SE. m	● Pl.	SE. m	●	SE. m	● Pl.	SE. f	● Pl.	SE. f	● Pl.	SE. f	● Pl.	SE. f
24	●	C	● Pl.	C	● Pl.	C	● Pl.	SE. tfb.	●	SE. tfb	●	SE. tfb.	● Pl.	S fb.
25	○	C	○	C	○	C	○ Br.	C	○	C	○	C	○	C
26	⊖	C	⊖	C	⊖	C	⊖	C	⊖	C	⊖	C	⊖	C
27	⊜	C	⊜	C	⊜	C	○	C	○	C	○	C	○	C
28	⊜	O tfb.	⊜	O tfb.	⊜	O tfb.	⊖	SE. fb.	⊖	SE. fb.	●	SE. m	●	SE. m
29	● Pl.	S m	●	S m	● Pl.	S fb.	● Pl.	S fb.	● Pl.	S fb.	●	S fb.	●	S fb.
30	Nb. Pl.	C	Nb. Pl.	C	Nb.	C	Nb. Pl.	C	Nb.	C	Nb.	SE. tfb.	Nb.	SE. tfb

OCTOBRE.

1	● Pl.	SO. tfb.	● Pl.	SO. tfb.	●	SO. tfb.	●	SO. tfb.	● Pl.	SO. tfb.	● Pl.	SO. tfb.	●	SO tfb.
2	⊖	C	⊖	C	⊖	C	⊖	C	● Pl.	C	⊖ Pl.	C	⊖	C
3	● Pl.	E m	● Pl.	O fb.	● Pl.	NO. m	● Pl.	NO. tfb.	● Pl.	NO. tfb.	●	C	● Pl.	C
4	Cr.	C	Cr.	C	○	C	○	C	○	C	Cr.	C	Cr.	C
5	○	C	○	C	○	C	○	C	○	C	○	C	○	SE. tfb.
6	● Pl.	SE. fb.	● Pl.	SE. fb.	● Pl.	SE. fb.	Nb.	SE. fb.	Nb. Pl.	SE. fb.	Nb.	SE. fb.	Nb. Pl.	SE. fb.
7	Nb. Pl.	SE. m	Nb. Pl.	SE. m	Nb.	SE. m	Nb. Pl.	SE. fb.	●	SE. tfb.	●	SE. tfb.	Nb. Pl.	SE. m
8	●	C	●	SE. tfb.	● Pl.	SE. tfb.	● Pl.	SE. tfb.	● Pl.	SE. tfb.	● Pl.	SE. tfb.	● Pl.	SE. tfb.
9	Nb.	SE. tfb.	Nb.	SE. tfb.	Nb.	SE. tfb.	Nb.	E tfb.	Nb.	E tfb.	Nb.	E tfb.	Nb. Pl.	E tfb.
10	Nb.	E tfb.	Nb.	E tfb.	Nb.	E tfb.	Nb.	E tfb.	⊖	E tfb.	⊖	E tfb.	⊖	E tfb.
11	Cr.	C	Cr.	C	Cr. Str.	C	⊖	C	⊖	C	⊖	N tfb.	⊖	SE. m
12	● Pl.	SO. f	● Pl.	SO. f	● Pl.	SO. f	● Pl.	SO. m	● Pl.	SO. m	● Pl.	S fb.	● Pl.	S fb.
13	⊖	N tfb.	●	N tfb.	●	N tfb.	Nb.	C	Nb.	C	Nb.	O tfb.	Nb.	O tfb.
14	⊜	SE. tfb.	⊜	SE. tfb.	⊖	SE. tfb.	⊖	SE. tfb.	⊖	SE. fb.	⊖	SE. m	⊖	SE. m
15	Nb.	SE. fb.	Nb.	SE. fb.	Nb.	SE. fb.	⊜	SE. fb.	⊖	SE. fb.	⊖	SE. fb.	⊜	SE. m
16	○	O tfb.	○	O tfb.	○	SE. tfb.	○	SE. tfb.	○	C	○	C	○	C
17	○	C	○	C	○	C	○	C	⊜	C	⊜	C	⊜	C
18	○	C	○	C	○ G.bl.	C	○	C	○	C	Cr.	C	Cr.	C
19	○	C	○	C	○	C	○ G.bl.	C	○	C	○	C	○	C
20	○ Br.	C	○ Br.	C	○ Br.	C	○ Br.	C	○ Br.	C	○ Br.	C	○ Br.	C
21	⊜	O tfb.	⊜	O tfb.	⊜	C	⊜	C	⊜	C	⊜	C	⊜	C
22	○	C	○	C	○	C	○	C	○	C	○	O tfb.	○	C
23	● Pl.	C	● Pl.	C	● Pl.	C	⊖	C	Nb.	C	Nb.	E tfb.	Nb.	E tfb.
24	● Pl.	C	● Pl.	C	●	C	● Pl.	C	●	C	● Pl.	C	●	C
25	●	C	●	C	● Pl.	C	● Pl.	C	● Pl.	C	● Pl.	C	● Pl.	SE. tfb.
26	⊜	E tfb.	⊜	E tfb.	⊖	E tfb.	●	E tfb.	●	E tfb.	⊖	C	●	C
27	● Pl.	S m	● Pl.	S m	● Pl.	S m	● Pl.	S m	● Pl.	S m	● Pl.	S m	● Pl.	S m
28	⊜	C	⊜	C	⊜	C	●	C	●	E tfb.	●	E tfb.	●	E fb.
29	●	SO. fb.	● Pl.	SO. fb.	● Pl.	SO. fb.	●	S tfb.	●	S tfb.	●	SO. fb.	●	SO. fb.
30	⊖	C	⊖	C	⊖	C	⊖	C	⊖	C	⊖	C	⊖	C
31	⊖	SE. m	⊖	SE. m	⊖	SE. m	⊖	SE. m	⊖	SE. m	⊖	SE. m	⊖	SE. m

Direction des vents. **SEPTEMBRE.** État du ciel, pluie et neige.

Date.	7h État du ciel	7h Vents.	8h État du ciel	8h Vents.	9h État du ciel	9h Vents.	10h État du ciel	10h Vents.	11h État du ciel	11h Vents.	12h État du ciel	12h Vents.	13h État du ciel	13h Vents.
1	● Pl.	SE. tfb.	●	SE. tfb.	● Pl.	SE. tfb.	● Pl.	SE. tfb.	● Pl.	SE. tfb.	●	SE. tfb.	● Pl.	SE. tfb.
2	◎	C	◎	C	◎	C	◎	SO. fb.	◎	SO. fb.	◎ Pl.	SO. fb.	◎	SO. fb.
3	Cm.	SO. tfb.	Cm.	SO tfb.	Cm.	SO. tfb.	Cm.	SO. tfb.	Cm.	SO. tfb.	Cm.	SO. tfb.	Cm.	SO. tfb.
4	Cr.	S tfb.	○	SO. tfb.	○	SO. tfb.	○	SO tfb	○	SO. tfb	○	SO. tfb.	○	SO. tfb.
5	○	O tfb.	○	O tfb.	○	E fb.	○	E fb.	○	E fb.	○	SE. tfb.	○	SE. tfb.
6	◎	SE. f	◎	SE. f	◎	SE. f	◎	SE. f	◎	E m	◎	E m	◎	E m
7	Nb.	E f	Nb.	E f	Nb.	E f	Nb.	E f	Nb. Pl.	E f	Nb. Pl.	SE. m	Nb.	SE. m
8	● Pl.	SO. tfb.	● Pl.	SO. tfb.	●	SO. tfb.	●	SO. tfb.	●	SO. tfb.	●	SO. tfb.	●	SO. tfb.
9	○	C	Str.	O tfb.	Str.	O tfb.	Str.	O tfb.	◐	O tfb	◐	O tfb.	◐	O tfb.
10	◐	SE. tfb.	◐	C	◐ Pl.	C	◐ Pl.	C	◐	NE. fb.	◐	E tfb.	◐	E tfb.
11	◐ Pl.	E m	◐	E m	◐ Pl.	E fb.	◐ Pl.	E fb.	◐	SO. m	◐	SO. m	◐ Pl.	SO. m
12	● Pl.	SE. tfb.	Nb. Pl.	E tfb.	Nb.	E tfb.	Nb.	E fb.	Nb.	E fb.	Nb. Pl.	E fb.	Nb.	E fb.
13	Nb.	E t.f.	Nb.	SE. m	Nb. Pl.	SE. m	Nb. Pl.	SE. m	● Pl.	S m	● Pl.	S m	Nb.	S m
14	●	SE. m	● Pl.	SE. m	● Pl.	SE. m	●	SE. m	● Pl.	E m	● Pl.	E m	● Pl.	E m
15	● Pl.	SE. f	● Pl.	SE. m	● Pl.	SE. f	● Pl.	SE. f	● Pl.	SE. f	● Pl.	SE. tfb.	● Pl.	SE. tfb.
16	◐	SO. tfb.	◐ Pl.	SO. tfb.	◐	SO. tfb.	Nb.	SE. tfb.	Nb.	SE. tfb.	Nb. Pl.	SE. tfb.	Nb. Pl.	C
17	◐ Pl.	S tfb.	Nb. Pl.	NE. tfb.	Nb.	C	Nb.	C	Nb.	SE. tfb.	Nb.	SE. tfb.	Nb. Pl.	SE. tfb.
18	◐	C	◐	NO. tfb.	◐	NO. tfb.	◐	NO. tfb.	◐	NO. tfb.	◐	C	◐	C
19	● Pl.	S tfb.	● Pl.	SO. tfb.	● Pl.	SO. tfb.	● Pl.	SO. fb.	●	SO. fb.	● Pl.	SO. fb.	Nb. Pl.	S fb.
20	● Pl.	NO. tfb.	● Pl.	NO. tfb.	●	NO. tfb.	● Pl.	NO. tfb.	Nb.	SO. tfb	Nb.	SO. tfb.	Nb.	SO. fb.
21	◎	C	◎	C	◎	C	Cm.	SO. fb.	Cm.	SO. fb.	Nb.	SO. fb.	Nb. Pl.	SO. fb.
22	●	SE. fb.	●	SE. fb.	◎	SE. m	◎	SE. m	◎	SE. m	◎	SE. m	●	SE. m
23	● Pl.	SE. m	● Pl.	SE. m	● Pl.	SE. m	● Pl.	SE. fb.	● Pl.	SE. fb.	● Pl.	NE. tfb.	● Pl.	NE. tfb.
24	● Pl.	S fb.	● Pl.	E tfb.	●	E fb.	Nb. Pl.	E fb.	Nb.	E fb	Nb. Pl.	N fb.	Nb. Pl.	E fb.
25	○	C	○	C	○	C	Cm.	SO. tfb.	Cm.	SO. tfb	Cm	SO. tfb.	Cm.	SO. tfb.
26	◐	C	◐	C	◐	C	◐	C	Nb.	SO. tfb.	Nb. Pl.	SO. tfb.	Nb. Pl.	SO. tfb.
27	◐	O tfb.	Cm.	O tfb.	Cm.	O tfb.	◐	C	◐	C	◐	C	◐	C
28	●	SE. m	● Pl.	SE. m	● Pl.	SE. m	●	SE. f	● Pl.	SE. f	●	SE. f	Nb.	SE. t.f.
29	◎	SE. tfb.	◎	SE. tfb.	◎ Pl.	SE. tfb.	Nb. Pl.	SE. fb.	Nb. Pl.	SE. fb.	Nb. Pl.	SE. fb.	Nb.	SE. fb.
30	Nb. Pl.	SE. tfb.	Nb. Pl.	SE. tfb.	Nb. Pl.	SE. tfb.	● Pl.	O fb.	●	O fb.	●	SO. m	●	SO. m

OCTOBRE.

1	● Pl.	C	●	C	●	O tfb.	●	O tfb.	●	O tfb.	◐	NO. tfb.	◐	NO. tfb.
2	◐	SE. fb.	◐ Pl.	SE. fb.	◐	SE. m	◐ Pl.	SE. f	Nb. Pl.	SE. fb.	Nb.	SE. m	● Pl.	C
3	Nb.	C	Nb.	C	Nb.	C	Nb.	C	Nb.	C	Nb. Pl.	C	Nb.	SE. m
4	Cr.	C	Cr.	C	Cr.	C	◎	C	◎	C	◎	SE. tfb.	◎	SE. tfb.
5	○	SE. fb.	○	SE. m	○	SE. m	Cm.	SE. m	◎	SE. m	◎	SE. m	◐	SE. f
6	Nb.	SE. fb.	Nb.	SE. m	Nb.	SE. m	Nb. Pl.	SE. fb.	Nb. Pl.	SE. tfb.	◎	E tfb.	◎	SE. tfb.
7	Nb.	SE. fb.	Nb. Pl.	S m	Nb.	S m	Nb.	S m	Nb.	S m	Nb.	S m	Nb. Pl.	S m
8	●	SE. tfb.	●	SE. tfb.	●	SE. tfb.	●	SE. tfb.	●	C	● Pl.	SE. tfb.	● Pl.	O tfb.
9	Nb.	E tfb.	Nb.	SO. tfb.	Nb. Pl.	SO. tfb.	Nb. Pl.	E tfb.	Nb.	E tfb.	Nb.	E tfb.	Nb.	E tfb.
10	◐ Pl.	E tfb.	● Pl.	E tfb.	●	E tfb.	◐	E tfb.	◐	SE. fb.	●	E tfb.	◎	E tfb.
11	◐	SE. m	◐ Pl.	SE. m	Nb.	SE. m	Nb.	SE. m	Nb.	SE. m	Nb. Pl.	SE. f	Nb.	SE. f
12	Nb.	S fb.	Nb.	SE. fb.	Nb. Pl.	SE. fb.	Nb.	SE. fb.	Nb.	SE. tfb.	Nb.	SE. tfb.	Nb.	S tfb.
13	Nb.	O tfb.	Nb.	O tfb.	Nb.	O tfb.	Nb.	SE. fb.	Nb.	S tfb.	Nb.	O tfb.	Nb.	O tfb.
14	◐	SE. m	◐	SE. m	◐	SE. m	◐	SE. m	◐	SE. m	◐	SE. m	◐	SE. m
15	◎	SE. tfb.	Cr.	O tfb.	Cr.	O tfb.	Cr.	O fb.	Cr.	C	Cr.	C	Cr.	C
16	Cr.	O fb.	◐	C	◐	C	◐	O tfb.	◎	C	◎	E fb.	◎	E fb.
17	◎	C	◎	C	○	C	○	C	○	C	○	C	◎	C
18	Cr.	C	○	C	○	C	○	C	○	C	○	C	○	C
19	○	C	○	C	○	C	○	C	○	C	○	C	○	C
20	○ Br.	C	○ Br.	C	○ Br.	C	○ Br.	C	○ Br.	C	○ Br.	C	Nb.	C
21	Nb.	C	Nb.	C	Nb.	C	Nb.	C	Nb.	C	Nb.	C	Nb.	O tfb.
22	○	C	◎	C	◎	C	◎	C	Str.	C	Str.	C	◐	C
23	Nb.	E tfb.	Nb.	E tfb.	●	E tfb.	● Pl.	E tfb.	● Pl.	E tfb.	● Pl.	C	● Pl.	C
24	● Pl.	C	●	C	●	C	●	C	Nb.	C	Nb.	C	● Pl.	C
25	● Pl.	SE. tfb.	● Pl.	SE. m	● Pl.	SE. m	● Pl.	SE. m	● Pl.	SE. fb.	● Pl.	SE. tfb.	● Pl.	SE. tfb.
26	◐	C	◐ Pl.	E tfb.	● Pl.	E tfb.	● Pl.	SE. m	●	SE. m	●	SE. m	● Pl.	S m
27	● Pl.	S m	● Pl.	S m	● Pl.	SO. m	● Pl.	SO. m	● Pl.	SO. m	● Pl.	SO. m	●	SO. m
28	Nb.	E tfb.	Nb. Pl.	E tfb.	Nb. Pl.	E tfb.	Nb. Pl.	S tfb.	● Pl.	S tfb.	●	SE. m	●	SE. m
29	● Pl.	S tfb.	●	S tfb.	●	S tfb.	Nb.	C	Nb.	C	Nb.	C	Nb.	C
30	◐	C	◐	C	◐	C	◐	C	◐	NO. tfb.	◐	C	◐	C
31	Nb.	SE. t.f.	Nb.	SE. t.f.	Nb.	SE. tfb.	Nb.	SE. t.f.	Nb.	SE. t.f.	Nb. Pl.	SE. t.f.	Nb. Pl.	SE. t.f.

Direction des vents. **SEPTEMBRE.** État du ciel, pluie et neige.

Date.	14h État du ciel	14h Vents.	15h État du ciel	15h Vents.	16h État du ciel	16h Vents.	17h État du ciel	17h Vents.	18h État du ciel	18h Vents.	19h État du ciel	19h Vents.	20h État du ciel	20h Vents.
1	● Pl.	SE. t.fb.	● Pl.	SE. t.fb.	●	SE. t.fb.	● Pl.	SE. t.fb.	● Pl.	SE. t.fb.	● Pl.	SE. t.fb.	●	SE. t.fb.
2	Nb. Pl.	C	Nb.	C	Nb.	C	⊜	NE. t.fb.	⊜	NE. t.fb.	⊜	NE. t.fb.	⊜	NE. t.fb.
3	⊜	SO. t.fb.	⊜	SO. t.fb.	⊜	SO. t.fb.	⊜	SO. t.fb.	⊜	SO. t.fb.	●	C	●	C
4	○	SO. t.fb.	○	C	○	C	○	NE. t.fb.	○	C	○	C	○	C
5	○	SE. t.fb.	○	SE. t.fb.	○	E fb.	○	E fb.	○	E fb.	○	E t.fb.	○	E m
6	⊕	E m	⊕	E m	⊕	E fb.	⊕	E fb.	⊕	E fb.	⊕	E m	⊕	E m
7	Nb.	SE. m	Nb.	SE. m	Nb.	SE. m	Nb.	SE. m	Nb.	SE. f	Nb.	SE. f	Nb.	SE. f
8	●	SO. t.fb.	●	SO. t.fb.	Nb.	C	Nb.	C	Nb.	C	● Pl.	SO. t.fb.	● Pl.	SO. t.fb.
9	⊕	O t.fb.	⊕	O t.fb.	⊕	O t.fb.	⊕	O t.fb.	⊕	O t.fb.	⊕	C	⊕	C
10	⊕	C	⊕	C	⊕	C	⊕	C	⊖	C	⊖	C	⊕	C
11	⊕ Pl.	SO. m	Nb.	S t.fb.	Nb. Pl.	S t.fb.	Nb. Pl.	S t.fb.	Nb. Pl.	E t.fb.	Nb. Pl.	E t.fb.	Nb.	E fb.
12	⊕	E fb.	⊕	E fb.	⊕	E fb.	⊕	E m	⊕	E m	Nb.	E m	Nb.	E f
13	Nb. Pl.	S m	Nb.	S m	Nb.	S m	Nb.	E fb.	Nb.	E fb.	Nb. Pl.	E fb.	Nb. Pl.	E fb.
14	⊖ Pl.	S fb.	⊖ Pl.	S fb.	● Pl.	S fb.	● Pl.	S fb.	● Pl.	S fb.	● Pl.	S fb.	⊖ Pl.	S fb.
15	● Pl.	SE. t.fb.	● Pl.	S t.fb.	● Pl.	S t.fb.	⊖ Pl.	SO. t.fb.	● Pl.	SO. t.fb.	● Pl.	C	⊖	C
16	Nb. Pl.	NE. t.fb.	Nb. Pl.	NE. t.fb.	Nb. Pl.	NE. t.fb.	Nb. Pl.	NE. t.fb.	Nb.	NE. t.fb.	⊠ Nb. Pl.	SO. fb.	⊠ Nb. Pl.	SE. fb.
17	Nb. Pl.	SE. t.fb.	Nb. Pl.	E t.fb.	Nb.	E t.fb.	⊖	NE. t.fb.	⊖	C	⊕	C	⊕	C
18	⊕	C	⊕ Pl.	C	⊕	C	⊖	E t.fb.	⊖	E t.fb.	⊖	E fb.	⊖	E fb.
19	Nb. Pl.	S fb.	Nb.	S fb.	Nb.	SE. m	Nb.	SE. m	Nb. Pl.	SE. m	Nb. Pl.	SE. m	Nb. Pl.	C
20	Nb.	SO. t.fb.	Nb.	SO. t.fb.	Nb.	SO. t.fb.	Nb. Pl.	C	Nb.	SO. t.fb.	Nb. Pl.	SO. t.fb.	Nb. Pl.	SO. t.fb.
21	Nb.	SO. fb.	Nb.	SO. fb.	Nb. Pl.	NO. t.fb.	Nb.	NO. t.fb.	○	NO. t.fb.	⊖ Pl.	E t.fb.	⊖	E t.fb.
22	⊕	SE. m	⊕	SE. m	⊕	SE. m	⊕ Pl.	SE. m	⊕ Pl.	SE. m	●	SE. m	● Pl.	SE. m
23	● Pl.	NE. t.fb.	● Pl.	E fb.	⊖ Pl.	E fb.	● Pl.	C	● Pl.	C	● Pl.	E fb.	●	E fb.
24	Nb.	E fb.	● Pl.	C	● Pl.	C	⊖	C	⊜	C	⊜	C	⊜	C
25	Cm.	SO. t.fb.	Cm.	SO. t.fb.	Cm.	SO. t.fb.	⊜	C	⊜	C	⊜	C	⊕	C
26	Nb.	SO. t.fb.	Nb.	SO t.fb.	● Pl.	SO. t.fb.	●	SO. t.fb.	Nb.	C	Nb.	C	Nb.	C
27	⊜	C	⊜	C	⊜	C	⊜	C	⊜	C	○	C	○	C
28	Nb.	SE. t.f.	Nb. Pl.	SE. t.f.	Nb.	SE. t.f.	Nb. Pl.	SE. f	Nb. Pl.	SE. fb.	Nb. Pl.	SE. fb.	Nb.	SE. fb.
29	Nb.	SE. fb.	Nb.	SE. fb.	Nb. Pl.	SE. m	Nb. Pl.	SE. m	Nb.	SE. m	Nb.	SE. m	Nb.	SE. fb.
30	● Pl.	O fb.	● Pl.	O fb.	●	O fb.	● Pl.	O fb.	⊜	O t.fb.	⊜ Pl.	O t.fb	●	SO. fb.

OCTOBRE.

Date.	14h État du ciel	14h Vents.	15h État du ciel	15h Vents.	16h État du ciel	16h Vents.	17h État du ciel	17h Vents.	18h État du ciel	18h Vents.	19h État du ciel	19h Vents.	20h État du ciel	20h Vents.
1	⊖	O t.fb.	Nb.	O t.fb.	Nb.	O t.fb.	Nb. Pl.	O t.fb.	Nb.	O t.fb.	⊖	SE. t.fb.	⊖	SE. t.fb.
2	● Pl.	SE. f	● Pl.	SE. m	● Pl.	SE. m	● Pl.	SE. m	● Pl.	SE. fb.	Nb. Pl.	SE. fb.	Nb. Pl.	SE. fb.
3	Nb.	C	Nb.	C	⊜	C	Cr.	C	Cr.	C	Cr.	C	Cr.	C
4	⊜	C	⊖	C	○	SE. t.fb.	○	SE. t.fb.	○	SE. t.fb.	○	C	○	C
5	⊕	SE. f	⊕	SE. f	⊕	SE. f	⊕	SE. f	⊕	SE. f	⊕ Pl.	SE. f	● Pl.	SE. t.f
6	⊜	SE. t.fb.	⊕	SE. t.fb.	⊕	SE. t.fb.	⊕	SE. t.fb.	⊕	SE. t.fb.	Nb.	SE. t.fb.	Nb.	SE. t.fb.
7	Nb. Pl.	S m	Nb.	SO. m	Nb. Pl.	SO. m	Nb. Pl.	SO. m	Nb. Pl.	SO. m	Nb. Pl.	SO. m	Nb. Pl.	SO. m
8	● Pl.	E fb.	Nb. Pl.	E t.fb.	Nb. Pl.	E t.fb.	Nb. Pl.	E t.fb.	Nb. Pl.	O t.fb.	Nb. Pl.	O t.fb.	Nb.	O t.fb.
9	Nb. Pl.	E t.fb.	Nb. Pl.	E t.fb.	⊖	E t.fb.	⊖	E t.fb.	⊖	E t.fb.	Nb.	E t.fb.	Nb.	E t.fb.
10	⊕	E t.fb.	⊕	E t.fb.	⊕	E t.fb.	⊕	E t.fb.	⊕	E t.fb.	⊕	C	⊖	C
11	Nb.	SE. f	Nb.	SE. f	Nb.	SE. f	Nb.	SE. f	Nb. Pl.	SE. f	Nb. Pl.	SE. f	Nb. Pl.	SE. f
12	⊕	C	⊕	C	⊕	SE. t.fb.	⊕	SE. t.fb.	Nb. Pl.	C	Nb.	C	Nb.	C
13	Nb.	SE. t.fb.	Nb.	SE. t.fb.	Nb.	SE. t.fb.	⊜	SE. fb.	⊜	SE. fb.	⊜	SE. fb.	⊕	SE. t.fb.
14	⊕	SE. m	⊕	SE. m	Nb.	SE. m	Nb.	SE. m	Nb.	SE. m	Nb.	SE. m	Nb.	SE. m
15	Cr.	SE. fb.	⊜	SE. fb.	⊜	SE. fb.	○	SE. t.fb.	○	SE. t.fb.	○	SE. t.fb.	○	SE. t.fb.
16	⊜	E t.fb.	⊜	O t.fb.	○	O t.fb.	○	O t.fb.	○	C	○	C	○	C
17	⊜	C	⊜ Br.	C	○	C	○	C	○	C	○	C	○	C
18	○	C	○	C	○	C	○	C	○	C	○	C	○	C
19	○	C	○	C	○	C	○	C	○	C	○	C	○	C
20	Nb.	C	Nb.	C	●	SE. t.fb.	⊖ Pl.	SE. t.fb.	● Pl.	C	● Pl.	C	⊖ Pl.	C
21	Nb.	O t.fb.	Nb.	O t.fb.	⊕	C	⊕	C	⊕	C	⊕	C	⊕	N t.fb.
22	⊕	E t.fb.	⊕	E t.fb.	⊜	C	⊜	C	⊜	C	●	C	●	C
23	● Pl.	C	● Pl.	C	● Pl.	C	● Pl.	C	● Pl.	C	● Pl.	C	● Pl.	C
24	● Pl.	C	●	C	● Pl.	C	● Pl.	C	⊖ Pl.	C	● Pl.	C	● Pl.	C
25	● Pl.	C	● Pl.	C	● Pl.	C	● Pl.	C	●	C	●	C	●	C
26	●	S fb.	⊖ Pl.	SO. fb.	● Pl.	S fb.	● Pl.	S fb.	● Pl.	S fb.	⊖	SE. t.fb.	● Pl.	SE. t.fb.
27	●	SO. m	●	S fb.	●	S fb.	●	S t.fb.	●	S t.fb.	⊖ Pl.	S t.fb.	● Pl.	S t.fb.
28	●	SE. m	●	SE. m	●	SE. fb.	● Pl.	E m	● Pl.	S m	●	S m	●	S m
29	⊕	C	⊕	C	⊕	SO. t.fb.	⊕	SO. t.fb.	⊕	C	⊕	C	⊕	C
30	⊕	C	⊕	C	⊕	C	⊕	C	⊕	SE. t.fb.	⊕	SE. t.fb.	⊕	SE. t.fb.
31	Nb. Pl.	SE. t.f.	Nb. Pl.	SE. t.f.	Nb.	SE. m	Nb.	SE. m	Nb.	SE. m	Nb.	SE. m	Nb.	SE. m

Direction des vents. **SEPTEMBRE.** État du ciel, pluie et neige.

Date.	21h État du ciel	21h Vents.	22h État du ciel	22h Vents.	23h État du ciel	23h Vents.	Pluie. 8h mat.	Pluie. 8h soir.	Neige. 8h mat.	Neige. 8h soir.	Remarques.
1	●	SE. t.fb.	●	SE. t.fb.	●	C	0,175	0,938			Le 5, gelée blanche.
2	Cr	SE. t.fb.	Cr	SE. t.fb.	Cr	C	0,200	0,050			Le 16, tonnerre à 8h et à 19h.
3	●	C	●	C	●	C					Le 22, gelée blanche.
4	○	C	○	C	○	C					Le 25, à 3h, rosée et brouillard.
5	○	E m	○	E fb.	○	E t.fb.					Le 27, à 18h, aurore boréale.
6	◐	E t.fb.	◐	E t.f.	◐	E t.fb.					
7	Nb.	S fb.	Nb.	S t.fb.	Nb.	C	0,117	0,063			
8	● Pl.	SO. t.fb.	●	SO. t.fb.	●	C	0,006	0,075			
9	◐	C	◐	C	◐	C	0,075				
10	◐	E fb.	◐	E m	◐	E m		0,006			
11	Nb.	E fb.	Nb.	E fb.	Nb.	E fb.		0,325			
12	Nb.	E f	Nb.	E t.f.	Nb.	E t.f.	0,250	0,300			
13	Nb. Pl.	E fb.	Nb. Pl.	E fb.	Nb. Pl.	E m	0,063	0,206			
14	● Pl.	S fb.	● Pl.	S fb.	● Pl.	S fb.	0,350	0,384			
15	●	C	●	C	●	C	0,563	0,734			
16	Nb. Pl.	E t.fb.	Nb. Pl.	E t.fb.	Nb. Pl.	E t.fb.	0,225	0,394			
17	◐	SE. t.fb.	Nb.	SE. t.fb.	Nb.	SE. t.fb.		0,100			
18	◐	E fb.	◐	E fb.	◐	E fb.					
19	Nb. Pl.	C	Nb. Pl.	C	Nb. Pl.	C	0,113	0,225			
20	Nb. Pl.	SO. t.fb.	Nb.	SO. t.fb.	Nb. Pl.	SO. t.fb.	0,275	0,394			
21	◐	E t.fb.	◐	C	◐	C	0,494	0,106			
22	● Pl.	SE. f	● Pl.	SE. f	● Pl.	SE. f	0,050				
23	● Pl.	C	● Pl.	C	●	C	0,488	1,463			
24	●	C	●	C	●	C	0,375	0,681			
25	◐	C	◐	C	◐	C					
26	Nb.	C	◐	C	◐	C		0,088			
27	○	C	○	C	○	C					
28	Nb.	SE. fb.	● Pl.	S m	●	S m		0,317			
29	Nb. Pl.	SE. fb.	Nb. Pl.	SE. fb.	Nb. Pl.	SE. fb.	0,384	0,117			
30	● Pl.	SO. fb.	●	SO. fb.	●	SO. fb.	0,200	0,100			

OCTOBRE.

Date.	21h État du ciel	21h Vents.	22h État du ciel	22h Vents.	23h État du ciel	23h Vents.	Pluie. 8h mat.	Pluie. 8h soir.	Neige. 8h mat.	Neige. 8h soir.	Remarques.
1	◐	C	◐	C	◐	C	0,106				Le 4, à 2h, gelée blanche.
2	● Pl.	SE. m	● Pl.	SE. m	● Pl.	SE. m		0,442			Le 10, à 21h, cercle autour de la lune.
3	Cr	C	Cr	C	Cr	C	0,467	0,034			
4	○	C	○	C	○	C					Le 13, à 0h, cercle autour de la lune.
5	● Pl.	SE. t.f.	● Pl.	SE. t.f.	● Pl.	SE. t.f.					
6	Nb.	SE. t.fb.	Nb. Pl.	SE. m	Nb.	SE. m	0,206	0,084			Le 15, à 20 et 21h, faible aurore boréale.
7	Nb.	SO. m	●	SO. fb.	●	C	0,384	0,263			
8	Nb. Pl.	S t.fb.	Nb. Pl.	S t.fb.	Nb. Pl.	S t.fb.	0,356	0,475			Le 19, à 3h, gelée blanche, à 19h faible aurore boréale.
9	Nb. Pl.	E t.fb.	Nb.	E t.fb.	Nb.	E t.fb.	0,113	0,134			
10	●	C	●	C	●	C		0,063			
11	● Pl.	SE. f	● Pl.	SE. f	● Pl.	SO. f		0,075			
12	Nb.	C	Nb.	C	◐	C	1,250	0,050			
13	◐	SE. t.fb.	◐	SE. t.fb.	●	SE. t.fb.					
14	Nb.	SE. m	Nb.	SE. m	Nb.	SE. m					
15	○	SE. t.fb.	○	SE. t.fb.	○	SE. t.fb.					
16	○	C	○	C	○	C					
17	○	C	○	C	◐	C					
18	○	C	○	C	○	C					
19	○ Br.	C	○ Br.	C	○ Br.	C					
20	● Pl.	C	●	C	●	O t.fb.					
21	○	N t.fb.	○	C	○	C	0,225				
22	●	C	●	C	●	C					
23	● Pl.	C	● Pl.	C	● Pl.	C	0,034	0,200			
24	● Pl.	C	●	C	●	C	0,300	0,106			
25	●	C	●	C	●	E t.fb	0,317	0,713			
26	● Pl.	SO. m	● Pl.	SO. fb.	● Pl.	SO. m		0,213			
27	●	S t.fb.	●	C	●	C	0,950	0,213			
28	● Pl.	S m	● Pl.	S m	● Pl.	S m	0,075	0,038			
29	◐	C	◐	C	◐	C	0,300				
30	◐	SE. m	◐	SE. m	◐	SE. m					
31	●	SE. m	●	SE. m	●	SE. m					

Direction des vents. **NOVEMBRE.** État du ciel, pluie et neige.

Date.	0h		1h		2h		3h		4h		5h		6h	
	État du ciel	Vents.	État du ciel	Vents.	État du ciel	Vents.	État du ciel	Vents.	État du ciel	Vents.	État du ciel	Vents.	État du ciel	Vents.
1	Nb.	SE. m	Nb.	SE. m	Nb.	SE. m	⊜	SE. m	⊜	SE. m	⊜	SE. m	⊜	SE. m
2	⊖	SE. fb.	⊖	SE. fb.	⊖	SE. fb.	⊖	SE. fb.	⊖	SE. fb.	⊖	SE. fb.	● Pl.	SE. fb.
3	● Pl.	C	●	C	●	C	●	C	●	C	●	C	⊜	SE. tfb.
4	⊖	SE. fb.	⊖	SE. fb.	⊖	SE. fb.	Nb.	SE. fb.	Nb.	SE. fb.	Nb.	SE. fb.	Nb.	SE. fb.
5	Nb.	C	Nb.	C	Nb.	C	Nb.	C	Nb.	C	Nb.	C	⊜	C
6	○	C	○	C	○	C	○	C	○	C	○	C	○	C
7	○	C	○	C	○	C	⊜	C	⊜	C	⊜	C	⊜	C
8	○	C	○	C	○	C	○	C	○	C	○	C	○	C
9	Cr.	C	Cr.	C	Cr.	C	⊜	SE. tfb.	⊜	SE. tfb.	⊜	C	⊜	C
10	⊖	C	⊖	C	⊖	C	⊖	SE. tfb.	⊖	SE. tfb.	⊖	SE. tfb.	⊖	SE. tfb.
11	⊖	SE. tfb.	⊖ Pl.	SE. tfb.	●	SE. tfb.	⊖	SE. tfb.	⊖	SE. tfb.	●	SE. tfb.	●	SE. tfb.
12	●	SE. f	● Pl.	SE. f	⊖ Pl.	SE. f	●	SE. f	●	SE. f	Nb.	SE. m	Nb.	SE. m
13	⊖ Pl.	SE. f	●	SE. f	⊖	SE. f	Nb.	SE. f	Nb.	SE. f	Nb.	SE. m	Nb.	SE. m
14	● Pl.	SE. m	● Pl.	SE. m	⊖ Pl.	SE. m	Nb. Pl.	SE. fb.	Nb.	SE. fb.	Nb.	SE. fb.	Nb. Pl.	SE. fb.
15	⊜	C	⊜	C	⊜	C	⊜	C	⊜	C	⊖	C	⊖	C
16	Nb. ≋	SE. tfb.	Nb.	SE. tfb.	Nb.	SE. tfb.	Nb.	SE. tfb.	Nb. Pl.	SE. tfb.	Nb. Pl.	SE. tfb.	Nb.	SE. tfb.
17	⊖	E fb.	⊖	E fb.	⊖	E fb.	⊖	E fb.	⊖	SE. fb.	⊖	SE. fb.	⊖	SE. fb.
18	Nb. Pl.	SE. tfb.	Nb. Pl.	SE. tfb.	Nb. Pl.	SE. tfb.	Nb. Pl.	E tfb.	Nb. Pl.	E tfb.	Nb. Pl.	E tfb.	Nb.	E tfb.
19	○	C	○	C	○	C	○	C	○	C	⊖	C	⊖	C
20	⊖	SE. tfb.	⊖	SE. tfb.	⊖	SE. tfb.	⊜	SE. tfb.	⊜	SE. tfb.	⊜	SE. tfb.	⊜	SE. tfb.
21	○	C	○	C	○	C	⊜	C	⊜	C	⊜	C	⊜	C
22	⊖ Pl.	O m	⊖	O m	⊖ Pl.	O fb.	⊖	O fb.	●	SO. fb.	●	SO. fb	●	SO. fb.
23	⊖ Pl.	O tfb.	⊖ Pl.	O tfb.	⊖ Pl.	O tfb.	⊖	O tfb.	●	O tfb.	●	O tfb.	⊖	C
24	⊖	C	⊖	C	⊖	C	⊖	C	⊖	C	⊖	C	⊖	C
25	⊖	C	⊖	C	⊖	C	⊖	C	⊖	C	●	C	⊖	C
26	⊖	C	⊖	C	⊖	NE. tfb.	⊖	NE. tfb.	⊖	C	⊖	SE. tfb.	⊖	SE. tfb.
27	⊖	SE. m	⊖	SE. m	⊖	SE. m	⊖	SE. m	⊖	SE. m	⊖	SE. m	⊖	SE. m
28	⊖ Pl.	SE. fb.	⊖ Pl.	SE. fb.	⊖ Pl.	SE. fb.	Nb. Ng.	SE. m	Nb. Pl.	SE. m	Nb. Pl.	SE. m	Nb.	SE. m
29	Nb. Ng.	SE. tfb.	Nb. Ng.	SE. tfb.	Nb.	SE. tfb.	Nb.	SE. tfb.	Nb.	SE. tfb.	●	SE. tfb.	●	SE. tfb.
30	⊖ Pl.	SE. m	⊖ Pl.	SE. m	● Pl.	SE. m	⊖ Pl.	SE. m	⊖	S fb.	●	S fb.	●	S fb.

DÉCEMBRE.

1	⊖	SO f	⊖	SO. f	⊖	SO. f	⊖	SO. f	●	SO. f	●	SO. f	⊖	NO. fb.
2	⊖	NO. fb	⊖	NO. fb.	⊖	NO. fb.	Nb.	NO. tfb.	Nb.	NO. tfb.	Nb.	NO. tfb.	⊖	E tfb.
3	⊖ Pl.	SE. tfb.	⊖ Pl.	SE. tfb.	⊖ Pl.	SE. tfb.	● Pl.	SE. tfb.	●	SE. f	⊖	SE. f	⊖	SE. f
4	⊖ Pl.	C	⊖ Pl.	C	⊖	NE. tfb.	●	C	⊖	C	●	C	⊖	NO. tfb.
5	⊖ Pl.	SE. m	⊖ Pl.	SE. m	⊖ Pl.	SE. m	Nb. Pl.	SE. m	Nb. Pl.	SE. m	Nb.	SE. m	Nb. Pl.	SE. m
6	⊖	SO. m	⊖ Pl.	SO. m	⊖ Pl.	SO. m	⊖	SO fb.	⊖	SO. fb.	●	SO. fb.	⊖	SO. fb.
7	⊖ Pl.	SE. fb.	⊖ Pl.	SE. fb.	⊖ Pl.	SE. m	● Pl.	SE. m	●	SE. m	●	SE. m	⊖ Pl.	S m
8	⊖ Pl.	SE. fb.	⊖	SE. fb.	⊖	SE. fb.	● Pl.	SE. tfb	●	SE. tfb.	●	SE. tfb.	⊖	SE. tfb.
9	Nb.	O tfb.	Nb. Pl.	O tfb.	Nb. Pl.	O tfb.	Nb.	C	Nb. Pl.	C	⊜	C	⊜	C
10	Nb. Pl.	SE. m	Nb. Pl.	SE. m	Nb. Pl.	SE. m	Nb. Pl.	SE. fb.	Nb.	SE. fb.	Nb.	SE. fb.	Nb.	SE. fb.
11	⊖	SE. f	⊖	SE. f	⊖	SE. f	⊖	SE. fb.	⊖	SE. fb.	⊖	SE. fb.	⊖	C
12	Nb.	C	Nb.	C	Nb.	SE. tfb.	Nb.	SE. tfb.	Nb.	SE. tfb.	Nb.	SE. tfb.	Nb.	SE. tfb.
13	● Pl.	SE. m	⊖	SE. m	Nb.	SE. tfb.	Nb.	SE. tfb.	Nb.	SE. tfb.	Nb.	SE. tfb.	Nb.	SE. tfb.
14	≋ ● Pl.	SE. fb.	⊖ Pl.	SE. fb.	⊖	SE. fb.	⊖ Pl.	C	⊖	C	⊖	O tfb.	⊖	O m
15	⊖	C	⊖	C	⊖	C	⊖	C	●	C	●	C	⊜	C
16	⊖	S tfb.	⊖	S tfb.	⊖	S tfb.	⊖	SE. tfb.	⊖	SE. tfb.	⊖	NE. tfb.	⊖	NE. tfb.
17	⊖ Pl.	SE. tfb.	⊖ Pl.	SE. tfb.	⊖ Pl.	SE. tfb.	⊖ Pl.	SE. tfb.	●	SE. tfb.	⊖	SE. tfb	●	SE. tfb.
18	⊖	C	⊖	C	⊖	C	⊖	C	⊖	C	⊖	C	⊜	SE. tfb.
19	⊖	C	⊖	C	⊖	C	⊖	SE. tfb.	⊖	SE. tfb.	⊖	SE. tfb.	⊖	SE. tfb.
20	⊖ Pl.	SE. fb.	⊖ Pl.	SE. fb.	Nb. Pl.	SE. m	Nb.	SE. m	Nb. Pl.	SE. m	Nb.	SE. m	Nb. Pl.	SE. m
21	Nb. Pl.	C	Nb. Pl.	C	⊖ Pl.	SE. tfb.	● Pl.	SE. tfb.	⊖	SE. tfb.	●	SE. tfb.	⊖	SE. tfb.
22	⊖	SE. fb.	⊖	SE. fb.	⊖	SE. fb.	⊖	SE. fb.	⊖	SE. fb.	⊖	SE. fb.	⊖	SE. m
23	⊖	SE. fb.	⊖	SE. fb.	⊖	SE. fb.	⊖	SE. fb.	⊖	SE. fb.	⊖	SE. fb.	⊖	SE. fb.
24	⊖	SE. tfb.	⊖	SE. tfb.	⊖	SE. tfb.	●	SE. tfb.	● Pl.	SE. tfb.	● Pl.	SE. tfb.	● Pl.	SE. tfb.
25	● Pl.	SE. tfb.	⊖ Pl.	SE. tfb.	⊖ Pl.	SE. tfb.	● Pl.	SE. tfb.	⊖ Pl.	SE. tfb.	●	SE. tfb.	●	SE. tfb.
26	● Pl.	SE. fb.	● Pl.	SE. fb.	⊖ Pl.	SE. fb.	● Pl.	SE. fb.	⊖ Pl.	SE. fb.	● Pl.	SE. fb.	● Pl.	SE. fb.
27	⊖	SE. tfb.	⊖	SE. tfb.	●	SE. tfb.	⊖	SE. tfb.	⊖ ⊡	SE. tfb.	⊖	SE. tfb.	⊖ Pl.	SE. tfb.
28	Nb. Pl.	SE. tfb.	Nb. Pl.	SE. tfb.	Nb.	SE. tfb.	Nb.	SE. tfb.	Nb.	SE. tfb.	Nb.	SE. tfb.	Nb.	SE. tfb.
29	⊜	C	⊜	SE. tfb.	⊜	SE. tfb.	⊜	SE. tfb.	⊜	SE. tfb.	⊜	SE. tfb.	Cr.	SE. tfb.
30	○	C	○	C	○	C	○	C	○	C	○	C	○	C
31	○	SE. tfb.	○	SE. tfb.	○	SE. tfb.	○	SE. tfb.	○	SE. fb.	○	SE. fb.	○	SE. fb.

Direction des vents. **NOVEMBRE.** État du ciel, pluie et neige.

Date.	7h		8h		9h		10h		11h		12h		13h	
	État du ciel	Vents.	État du ciel	Vents.	État du ciel	Vents.	État du ciel	Vents.	État du ciel	Vents.	État du ciel	Vents.	État du ciel	Vents.
1	⊜	SE. m	Nb.	SE. f	Nb.	SE. f	Nb.	SE. f	Nb. Pl.	SE. f	Nb.	SE. f	Nb.	SE. f
2	● Pl.	SE. fb	●	SE. fb.	●	SE. fb.	● Pl.	SE. fb.	●	SE. fb.	●	SE. fb.	Nb. Pl.	SE. fb.
3	⊜	SE. tfb.	●	SE. tfb.	●	SE. tfb.	●	SE. tfb.	●	O tfb.	●	O tfb.	●	C
4	Nb. Pl.	SE. fb.	Nb.	SE. fb.	Nb.	SE. m	Nb.	SE. m	Nb. Pl.	SE. m	Nb. Pl.	SE. fb.	Nb.	SE. fb.
5	⊜	C	●	C	●	C	●	C	●	C	Str.	NO. tfb.	Str.	C
6	○	C	○	C	○	E tfb.	○	E tfb.	○	E tfb.	○	E tfb.	○	C
7	⊜	C	⊜	C	⊜	C	⊜	C	○	E tfb.	○	E tfb.	○	E tfb.
8	○	NE. tfb.	○	C	○	C	○	C	○	C	○	C	○	C
9	⊜	C	Cr	C	Cr	C	Cm	C	⊜	NO. m	⊜	NO. m	●	NO. fb.
10	●	SE. tfb.	●	C	●	C	●	C	●	C	●	SE. fb.	●	SE. fb.
11	●	NE. tfb.	●	NE. tfb.	●	NE. tfb.	●	C	Nb.	SE. tfb.	Nb.	SE. tfb.	Nb.	SE. tfb.
12	Nb.	SE. m	● Pl.	SE. m	●	SE. m	●	SE. m	● Pl.	SE. f	⊜	SE. f	● Pl.	SE. m
13	Nb.	SE. m	Nb.	SE. m	Nb.	SE. m	Nb.	SE. m	Nb. Pl.	SE. m	Nb.	SE. m	Nb. Pl.	SE. m
14	Nb. Pl.	SE. fb.	Nb. Pl.	SE. fb.	Nb. Pl.	SE. fb.	Nb. Pl.	SE. fb.	Nb. ▬	SE. fb.	Nb. ▬	SE. fb.	Nb. Pl.	SE. fb.
15	●	C	●	C	●	C	●	C	●	C	●	C	●	C
16	Nb.	NE. tfb.	Nb. Pl.	SE. tfb.	Nb. Pl.	SE. tfb.	Nb. Pl.	SE. tfb.	Nb. Pl.	E tfb.	Nb.	E tfb.	Nb.	E tfb.
17	●	SE. m	● Pl.	SE. m	● Pl.	SE. m	● Pl.	SE. m	Nb. Pl.	E tfb.	Nb.	E tfb.	Nb.	E tfb.
18	Nb.	E tfb.	Nb.	E tfb.	●	E tfb.	●	E tfb.	●	E tfb.	●	E tfb.	●	C
19	●	C	●	C	⊜ Ng.	C	⊜ Ng.	C	⊜ Ng.	C	⊜ Ng.	SE. fb.	⊜	SE. fb.
20	⊜	SE. tfb.	⊜	SE. tfb.	⊜	SE. tfb.	●	C	●	C	●	C	●	C
21	●	C	● Ng.	C	●	C	● Ng.	C	Nb. Ng.	E tfb.	Nb. Ng.	E tfb.	Nb. Ng.	E tfb.
22	●	SO. fb.	Nb. Pl.	NO. m	Nb.	NO. m	Nb. Pl.	SO. fb.	Nb. Pl.	SO. fb.	Nb.	SO. tfb.	Nb. Pl.	SO. tfb.
23	●	C	●	C	●	C	●	C	●	C	●	NE. tfb.	●	NE. tfb.
24	●	C	●	SE. tfb.	●	SE. tfb.	● Pl.	SE. tfb.	⊜ Pl.	C	⊜	C	⊜	C
25	●	C	●	C	⊜	C	⊜	C	⊜	SE. tfb.	⊜	SE. tfb.	⊜	SE. tfb.
26	Str.	C	Str.	C	Nb.	O tfb.	Nb.	O tfb.	Nb.	SE. fb.	Nb.	SE. fb.	Nb.	SE. fb.
27	●	SE. m	●	SE. fb.	●	SE. fb.	● Pl.	C	⊜ Pl.	E tfb.	⊜ Pl.	E tfb.	⊜	E tfb.
28	Nb. ▬	SO. m	Nb.	SO. m	Nb. ▬	C	Nb.	NO. tfb.	Nb.	C	Nb.	C	Cm.	C
29	●	SE. tfb.	●	SE. tfb.	⊜	SE. fb.	⊜	SE. fb.	⊜	E fb.	⊜	E fb.	Nb.	E m
30	⊜	S fb.	⊜	S fb.	Nb.	SE. m	Nb.	SE. m	Nb.	SE. m	Nb.	SE. m	⊜ Pl.	SE. f

DÉCEMBRE.

1	⊜	NO. m	⊜ Ng.	NO. m	●	O fb.	●	O tfb.	Nb. ▬	O tfb.	⊜	NO. tfb.	⊜ Ng.	NO. tfb.
2	⊜	E tfb.	●	E tfb.	●	E tfb.	●	SE. m	●	SE. m	●	SE. m	●	SE. m
3	⊜	SE. f	● Pl.	SE. f	● Pl.	SE. f	Nb. Pl.	SE. m	Nb. Pl.	SE. fb.	Nb.	SE. fb.	Nb. Pl.	SE. fb.
4	Nb.	C	Nb. Pl.	C	Nb.	C	Nb.	O fb.	●	NO. tfb.	●	NO. tfb.	●	NO. tfb.
5	⊜ Pl.	SE. fb.	● Pl.	SE. fb.	⊜ Pl.	SE. fb.	⊜ Pl.	SE. fb.	● Pl.	SE. fb.	⊜ Pl.	SE. fb.	⊜ Pl.	SE. fb.
6	⊜	O tfb.	●	O tfb.	⊜	O tfb.	●	C	⊜	C	⊜	C	⊜ Pl.	O m
7	⊜ Pl.	SO. m	●	SO. m	⊜	SO. m	●	SO fb.	⊜ Pl.	SO. m	●	SO. m	⊜	SO. m
8	Nb. Pl.	C	Nb.	SE. tfb.	Nb.	SE. tfb.	Nb. Pl.	SE. tfb.	Nb.	SE. tfb.	Nb.	SE. tfb.	Nb. Pl.	SE. tfb.
9	⊜ ▬	O tfb.	⊜ Pl.	O tfb.	Nb. Pl.	SE. tfb.	Nb.	SE. tfb.	Nb.	SE. tfb.	⊜	SE. tfb.	⊜	SE. tfb.
10	⊜	SE. fb.	⊜	SE. fb.	⊜	SE. fb.	⊜	SE. fb.	⊜	SE. fb.	⊜	SE. fb.	⊜	SE. fb.
11	●	C	●	C	●	O tfb.	●	O tfb.	●	C	●	C	●	C
12	Nb.	E tfb.	Nb. ▬	E tfb.	Nb.	E tfb.	Nb. Pl.	E tfb.	Nb. Pl.	E tfb.	Pl. ⊜ ▬	E fb.	⊜ Pl.	E fb.
13	⊜ Pl.	E tfb.	⊜ Pl.	S fb.	●	C	Nb. Pl.	O tfb.	Nb.	O tfb.	Nb.	O tfb.	Nb.	O tfb.
14	● Pl.	O m	●	O m	⊜ Pl.	O fb.	⊜ ▬ Pl.	O fb.	⊜ Pl.	O tfb.	Nb. Pl.	O tfb.	Nb.	O tfb.
15	⊜	C	⊜	C	⊜	C	⊜	C	⊜	C	⊜	C	⊜	C
16	⊜	C	●	C	⊜	C	⊜ Pl.	SE. tfb.	⊜ Pl.	SE. tfb	⊜ Pl.	SE. tfb.	⊜ Pl.	SE. tfb.
17	⊜	SE. tfb.	●	SE. tfb.	⊜	SE. tfb.	⊜ Ng.	SE. tfb.	⊜	SE. tfb.	⊜ Ng.	SE. fb	⊜ Ng.	SE. fb.
18	⊜	SE. tfb.	⊜	SE. tfb.	⊜	SE. tfb.	⊜ Ng.	SE. tfb.	Nb.	C	Nb.	C	Nb.	C
19	●	SE. tfb.	●	SE. tfb.	⊜ Pl.	C	⊜ Pl.	C	⊜	C	⊜ Pl.	SE. tfb.	Nb. Pl.	SE. m
20	Nb. Pl.	SE. m	Nb.	SE. m	Nb. Pl.	SE. m	⊜	SO. m	●	SO. m	⊜ Pl.	SO. fb.	⊜ Pl.	SO. fb.
21	⊜	SE. tfb.	⊜	SE. tfb.	⊜	SE. tfb.	⊜	SE. tfb.	Nb.	SE. tfb.	Nb.	SE. tfb.	Nb.	SE. tfb.
22	●	SE. m	●	SE. m	●	SE. m	●	SE. m	●	SE. m	●	SE. m	●	SE. m
23	●	SE. m	●	SE. fb.	●	SE. m	●	SE. fb.	●	SE. m	⊜	SE. m	⊜	SE. m
24	● Pl.	O m	● Ng.	O m	⊜ Ng.	O fb.	⊜ Ng.	O fb.	⊜ Ng.	O fb.	⊜ Ng.	O fb.	Nb. Ng.	O m
25	⊜ Pl.	E tfb.	●	E tfb.	Nb.	E tfb.	Nb.	E tfb.	Nb.	E tfb.	Nb.	E tfb.	Nb.	E tfb.
26	⊜	SE. f	●	SE. f	● Pl.	SE. f	● Pl.	SE. tfb.	⊜ Pl.	SE. f	⊜ Pl.	SE. f	⊜ Pl.	SE. f
27	●	SE. tfb.	●	SE. tfb.	●	SE. tfb.	● ▬	SE. tfb.	Nb.	SE. fb.	Nb ▬	SE. fb.	Nb.	SE. fb.
28	Nb.	SE. tfb.	Nb.	SE. tfb.	Nb.	C	Nb.	C	Nb.	C	Nb	C	Nb.	C
29	Cr	SE. tfb.	Str.	C	Str.	C	Str	C	○	C	○	C	○	C
30	○	C	○	SE. tfb.	○	SE. tfb.	○	SE. tfb.	○	SE. tfb.	○	C	○	C
31	○	SE. tfb.	○	SE. tfb.	○	C	○	C	○	C	○	C	⊜	C

Direction des vents. **NOVEMBRE.** État du ciel, pluie et neige.

Date.	14h		15h		16h		17h		18h		19h		20h	
	État du ciel	Vents.	État du ciel	Vents.	État du ciel	Vents.	État du ciel	Vents.	État du ciel	Vents.	État du ciel	Vents.	État du ciel	Vents.
1	Nb.	SE. f	Nb.	SE. f	Nb. Pl.	SE. m	Nb. Pl.	SE. m	● Pl.	SE. fb.	● Pl.	SE. fb.	●	SE. fb.
2	Nb. Pl.	SE. fb.	Nb. Pl.	SE. fb.	Nb.	SE. m	Nb.	SE. m	Nb.	SE. m	Nb.	SE. fb.	Nb. Pl.	SE. fb.
3	◐	C	◐	C	◒	E tfb.	◒	E tfb.	◒	E tfb.	◒	C	◒	C
4	Nb.	SE. fb.	Nb.	SE. m	Nb.	SE. fb.	◒	S tfb.	◒	S tfb.	Nb.	C	Nb.	C
5	Str.	SE. tfb.	◒	SE. tfb.	○	SE. tfb.	○	SE. tfb.	○	SE. tfb.	○	C	○	C
6	○	C	○	C	○	C	○	C	○	C	○	C	○	C
7	○	C	○	C	○	C	○	C	○	C	○	C	○	C
8	○	C	○	C	○	C	◒	C	◒	C	◒	C	◒	C
9	◐	NO fb.	◒	NE. tfb.	◒	NE. tfb.	◒	NE. tfb.	◒	NE. tfb.	◒	SE. tfb.	Cr Str.	SE. tfb.
10	●	SE. f	● Pl.	SE. f	● Pl.	SE. f	●	SE. fb.	●	SE. fb.	● Pl.	SE. fb.	●	SE. fb.
11	Nb.	SE. tfb.	Nb.	SE. fb.	●	SE. m	●	SE. m	●	SE. m	●	SE. m	●	E f
12	● Pl.	SE. m	● Pl.	SE. m	● Pl.	SE. m	● Pl.	SE. m	● Pl.	SE. m	●	SE. f	● Pl.	SE. f
13	Nb.	SE. m	Nb. Pl.	SE. m	Nb. Pl.	SE. m	● Pl.	SE. fb.	●	SE. fb.	●	SE. m	●	SE. f
14	Nb.	SE. fb.	◒	SE. fb.	◒	SE. fb.	◒	SE. fb.	◒	SE. fb.	◒	SE. tfb.	◒	SE. tfb.
15	◐	C	● Pl.	C	●	C	● Pl.	C	● Pl.	C	● Pl.	C	● Pl.	C
16	Nb.	E tfb.	Nb.	E tfb.	▬ Nb. Pl.	E tfb.	Nb. Pl.	E tfb.	Nb. Pl.	E tfb.	◒	C	◒	C
17	Nb.	E tfb.	Nb.	E tfb.	▬ Nb. Pl.	SE. tfb.	Nb.	SE. tfb.	Nb. ▬	SE. tfb.	Nb.	SE. tfb.	Nb.	SE. tfb.
18	◐	E tfb.	◐	E tfb.	◐	C	◐	C	◐	C	◐	C	◐	C
19	● ▬	S fb.	● Pl.	O tfb.	● Pl.	O tfb.	● ▬	C	◒	C	◒	C	◒	C
20	● Ng.	C	● Ng.	C	● Ng.	C	◒	C	◒	C	○	C	○	C
21	Nb. Ng.	E tfb.	Nb. Pl.	SE. fb.	Nb. Pl.	SE. fb.	Nb.	SE. fb.	Nb.	SE. fb.	● Pl.	E m	● Pl.	E m
22	Nb.	SO. tfb.	Nb. Pl.	O tfb.	Nb. Pl.	O tfb.	Nb. Pl.	O tfb.	Nb. Pl.	O tfb.	Nb. Pl.	O tfb.	●	C
23	◐	NE. tfb.	◐	NE. tfb	◒	C	◒	C	◒	C	◒	C	◒	C
24	●	C	●	C	●	SE. tfb.	●	C	● Pl.	C	●	C	●	C
25	◒	C	◒	C	◐	C	◐	C	◐	SE. tfb.	◐	SE. tfb.	◐	C
26	◒	SE. fb.	◒	SE. fb.	◒	SE. tfb.	◒	SE. tfb.	◒	SE. tfb.	◐	SE. tfb.	◐	SE. tfb.
27	●	E tfb.	Nb.	SE. fb.	Nb.	SE. fb.	Nb. Pl.	SE. fb.	Nb. ▬	SE. fb.	● Pl.	SO. m	● Pl.	SO. m
28	Cm.	C	Nb. ▬	C	Nb.	C	Ng. Nb.	C	Nb.	C	◒	SE. tfb.	◒	SE. tfb.
29	Nb.	E f	Nb.	E f	Nb. Pl.	E tfb.	Nb. Pl.	E t.f.	● Pl.	SE. f	● Pl.	SE. fb.	● Pl.	SE. m
30	● Pl.	SE. f	● Pl.	SE. f	● Pl.	SE. fb.	● Pl.	SE. fb.	●	S m	● Pl.	S m	● Pl.	SE. m

DÉCEMBRE.

1	● Ng.	NO. tfb.	◒	NO. tfb.	◒	SO. tfb.	Nb.	SO. tfb.	Nb.	SO. tfb.	Nb.	SO. tfb.	Nb.	C
2	◐	SE. m	◐	SE. f	◐	SE. f	◐	SE. f	◐	SE. f	Nb.	SE. tfb.	Nb.	SE. tfb.
3	●	SE. tfb.	● Pl.	SE. tfb.	● Pl.	SE. tfb.	●	SE. tfb.	●	C	● Pl.	SO. tfb.	● Pl.	SO. tfb.
4	◐	NE. tfb.	◐	NE. tfb.	◐	NE. tfb.	◐	NE. tfb.	◐	NE. tfb.	◐	E tfb.	◐	E tfb.
5	● Pl.	SE. m	● Pl.	S f	● Pl.	S f	● Pl.	S m	● Pl.	S m	●	S m	●	S m
6	● Pl.	O m	● Pl.	O fb.	● Pl.	O tfb.	●	SE. tfb.	●	SE. tfb.	●	SE. fb.	●	SE. fb.
7	●	SO. m	Nb.	S fb.	Nb.	S fb.	Nb. Pl.	S fb.	Nb.	S fb.	●	S fb.	●	S fb.
8	Nb.	SE. tfb.	Nb.	SE. tfb.	◒	SE. tfb.	◒ Pl.	SE. tfb.	◒ Pl.	SE. tfb.	◒	SE. tfb.	●	SE. tfb.
9	● Pl.	SE. fb.	● Pl.	SE. fb.	● Pl.	SE. fb.	● Pl.	SE. fb.	● Pl.	SE. fb.	Nb. Pl.	SE. fb.	Nb. Pl.	SE. fb.
10	◐	SE. fb.	◐	SE. fb.	◐	SE. fb.	◐	SE. fb.	◐	SE. fb.	◐	SE. fb.	◐	SE. fb.
11	◐	O tfb.	Nb.	C	Nb.	C	Nb.	C	Nb.	C	Nb.	C	Nb.	C
12	● Pl.	SE. fb.	●	SE. fb.	●	SE. fb.	● Pl.	SE. m	● Pl.	SE. m	● Pl.	SE. m	● Pl.	SE. m
13	Nb.	O tfb.	Nb.	O tfb.	●	C	●	C	●	C	●	C	● Pl.	C
14	Nb. ▬	O tfb.	Nb.	O tfb.	Nb.	O tfb.	Nb.	SE. tfb.	Nb.	SE. tfb.	Nb.	SE. tfb.	Nb.	SE. tfb.
15	◒	C	◐	C	◐	O m	◐	O m	◐	O tfb.	◐	O tfb.	◐	O tfb.
16	● Pl.	SE. tfb.	● Pl.	SE. tfb.	● Pl.	C	● Pl.	C	● Pl.	C	● Pl.	C	● Pl.	C
17	● Pl.	SE. fb.	● Pl.	C	● Pl.	C	● Pl.	C	● Pl.	C	● Ng.	C	●	C
18	● Ng.	NE. tfb.	● Ng.	NE. tfb.	◒	E tfb.	◒	C	◒	C	◐	C	◐	C
19	Nb.	SE. m	Nb.	SE. m	◒	SE. m	◒	SE. m	◒	SE. m	●	SE. m	● Pl.	SE. m
20	●	SE. tfb.	●	SE. tfb.	◒	C	◒	C	◒ Pl.	C	◒ Pl.	C	◒ Pl.	C
21	◒	SE. tfb.	◒	SE. tfb.	○	SE. tfb.	○	SE. tfb.	○	C	○	C	○	C
22	◐	SE. m	◐	SE. m	◐	SE. fb.	◐	SE. fb.	◐	SE. m	◐	SE. m	◐	SE. m
23	◒	SE. m	◒	SE. m	◒	SE. m	◒	SE. m	◒	SE. m	◐	SE. m	◐	SE. m
24	Nb.	O m	◒	O m	◒	O fb.	Nb.	O tfb.	Nb.	O tfb.	◐	O tfb.	◐	O tfb.
25	◒	SE. tfb.	◒	SE. tfb.	◒	SE. tfb.	●	SE. m	●	SE. m	●	SE. m	●	SE. m
26	● Pl.	SE. f	● Pl.	SE. f	● Pl.	SE. fb.	● Pl.	SE. m	●	SE. fb.	● Pl.	SE. fb.	● Pl.	SE. tfb.
27	Nb. ▬	SE. tfb.	Nb.	SE. tfb.	Nb.	SE. tfb.	Pl. Nb. ▬	SE. tfb.	Pl. Nb. ▬	SE. tfb.	Pl. Nb. ▬	SE. tfb.	Nb.	SE. tfb.
28	Nb.	C	◒	C	◒	C	◒	C	◒	C	●	C	◒	E tfb.
29	○	C	○	C	○	O tfb.	○	C	○	C	○	C	○	C
30	○	C	○	C	○	C	○	C	○	C	○	SE. tfb.	○	SE. tfb.
31	◒	C	◒	C	Cr Str.	C	Cr Str.	C	Cr Str.	C	◐	C	◐	C

Direction des vents. **NOVEMBRE.** État du ciel, pluie et neige.

Date.	21h État du ciel	21h Vents.	22h État du ciel	22h Vents.	23h État du ciel	23h Vents.	Pluie. 8h mat.	Pluie. 8h soir.	Neige. 8h mat.	Neige. 8h soir.	Remarques.
1	●	SE. fb.	●	SE. fb.	●	SE. fb.		0,050			Le 8, à 17h, cercle autour de la lune, de 47° de diamètre.
2	● Pl.	C	● Pl.	C	● Pl.	C	0,306	0,200			
3	●	C	●	C	●	C	0,100				
4	Nb. Pl.	C	Nb. Pl.	C	Nb. Pl.	C		0,063			
5	○	C	○	C	○	C					
6	○	C	○	C	○	C					
7	○	C	○	C	○	C					
8	Cr	C	Cr	C	Cr	C					
9	●	C	●	C	●	C					
10	● Pl.	SE. fb.	● Pl.	SE. fb.	● Pl.	SE. fb.		0,038			
11	●	E f	●	E f	●	E f	0,163				
12	● Pl.	SE. f	● Pl.	SE. f	● Pl.	SE. f		0,125			
13	● Pl.	SE. f	● Pl.	SE. f	● Pl.	SE. f	0,700	0,056			
14	●	SE. tfb.	●	C	●	C	0,284	0,325			
15	●	C	● Pl.	C	● Pl.	C		0,138			
16	●	C	●	C	●	C	0,294	0,381			
17	Nb.	SE. tfb.	Nb. Pl.	SE. tfb.	Nb. Pl.	SE. tfb.	0,125	0,463			
18	●	C	●	C	●	C	0,363				
19	●	C	●	C	●	E tfb.		0,384			
20	○	C	○	C	○	C	0,117			0,150	
21	● Pl.	E m	● Pl.	E m	● Pl.	E m		0,250			
22	● Pl.	C	● Pl.	C	● Pl.	C	0,634	0,250			
23	●	C	●	C	●	C	0,175				
24	●	C	● Pl.	C	●	C					
25	●	C	●	C	●	C					
26	●	SE. fb.	●	SE. fb.	●	SE. fb.					
27	● Pl.	SO. m	● Pl.	SO. m	● Pl.	SE. fb.		0,217			
28	Nb. ≡	SE. tfb.	Nb. Ng.	SE. tfb.	Nb. Ng.	SE. tfb.	0,550				
29	● Pl.	SE. f	● Pl.	SE. f	● Pl.	SE. f	0,350	0,138			
30	●	SE. m	●	SE. m	●	SE. m	0,694	0,325			

DÉCEMBRE.

Date.	21h État du ciel	21h Vents.	22h État du ciel	22h Vents.	23h État du ciel	23h Vents.	Pluie. 8h mat.	Pluie. 8h soir.	Neige. 8h mat.	Neige. 8h soir.	Remarques.
1	Nb.	C	Nb.	C	Nb.	C		0,263			Le 5, à 19h, éclairs sans tonnerre. Le 15, à 11h 2′, temps moy. de Goett. ou 1h 21′ temps moy. de Sitka, deux legers tremblemens de terre, pendant lesquels les magnétomètres unifilaire et bifilaire oscillent dans un plan vertical, un troisième coup eut lieu 1h 33′ plus tard. La position de l'aiguille pour la force verticale change de 55 parties pendant les deux premières sécousses. Le 27, à 4h, tonnerre.
2	Nb.	SE. tfb.	Nb.	SE. tfb.	Nb.	SE. tfb.					
3	● Pl.	SO. tfb.	●	C	● Pl.	C		0,400			
4	●	E tfb.	●	E tfb.	● Pl.	E tfb.	0,384				
5	● Pl.	S m	● Pl.	SO. m	● Pl.	SO. m	0,300	1,484			
6	● Pl.	SE. m	● Pl.	SE. m	●	SE. m	0,338	0,150			
7	● Pl.	SE. m	● Pl.	SE. m	●	SE. fb.	0,350	0,100			
8	●	SE. tfb.	●	SE. tfb.	●	SE. tfb.	0,250	0,113			
9	Nb.	SE. fb.	Nb.	SE. fb.	Nb.	SE. fb.	0,200	0,238			
10	●	SE. fb.	●	SE. fb.	●	SE. fb.	0,250				
11	Nb.	C	Nb.	C	Nb.	C					
12	● Pl.	SE. m	● Pl.	SE. m	● Pl.	SE. m		0,138			
13	●	E tfb.	●	E tfb.	●	E tfb.	0,325	0,250			
14	Nb.	C	Nb.	C	Nb.	C	0,250	0,325			
15	●	O tfb.	●	O tfb.	●	O tfb.					
16	● Pl.	C	●	C	●	C					
17	●	C	●	C	●	C	0,375	0,250			
18	●	C	●	C	●	C		0,150			
19	● Pl.	SE. fb.	●	SE. fb.	● Pl.	SE. fb.					
20	●	C	● Pl.	C	● Pl.	SE. tfb.	0,600				
21	○ Pl.	SE. tfb.	○	SE. tfb.	○	SE. tfb.	0,250				
22	● Pl.	SE. m	●	SE. m	●	SE. m					
23	●	SE. m	●	SE. fb.	●	SE. fb.					
24	●	SE. fb.	●	SE. fb.	●	SE. fb.	0,138	0,300			
25	●	SE. m	●	SE. m	●	SE. m	0,184				
26	● Pl.	SE. tfb.	● Pl.	SE. tfb.	●	SE. tfb.	0,225	1,075			
27	Nb.	SE. tfb.	Nb.	SE. tfb.	Nb.	SE. tfb.	0,350	0,263			
28	●	E tfb.	●	E tfb.	●	E tfb.	0,200				
29	○	C	○	C	○	C					
30	○	SE. tfb.	○	SE. tfb.	○	SE. tfb.					
31	●	C	●	C	●	C					

Déclinaison magnétique. (Le pôle nord du barreau marche vers l'est lorsque le chiffre de la division augmente.)

JANVIER.

Valeur d'une partie de la division = 33,"2.

Date.	0h	1h	2h	3h	4h	5h	6h	7h	8h	9h	10h	11h
1	421,8	423,5	422,0	426,0	424,7	424,1	414,7	424,9	425,8	On	détermine	la
2	426,8	417,5	420,5	412,5	416,9	427,6	421,7	418,5	411,2	421,0	418,1	420,3
3	428,0	428,8	424,4	430,0	426,8	431,3	430,5	427,5	428,0	423,3	425,0	
4				Détermina	tion abso	lue						
5	416,4	416,6	411,2	417,5	414,5	421,8	419,6	420,1	418,9	418,0	415,1	412,8
6	420,0	417,6	414,0	415,8	416,8	418,0	419,1	420,7	418,3	418,0	415,5	412,5
7	417,2	416,7	416,3	417,5	420,0	418,0	416,8	419,3	418,5	417,8	417,3	414,5
8	417,5	415,8	413,5	414,3	414,9	417,0	421,2	421,1	419,3	415,3	413,0	412,8
9	420,4	419,5	417,2	418,5	420,8	419,0	416,3	417,8	414,0	415,3	413,3	412,5
10	420,0	419,3	421,3	420,0	420,0	420,5	424,7	424,6	419,3	417,7	416,0	415,2
11	421,0	414,8	415,0	416,8	414,5	415,3	421,8	420,0	417,5	415,8	412,0	408,9
12	429,4	423,8	416,4	412,4	415,2	419,3	418,8	420,0	419,0	418,5	418,0	414,5
13	418,4	420,0	420,8	418,5	420,0	421,3	420,5	416,8	416,5	415,3	416,3	415,5
14	417,0	419,3	417,5	418,0	417,7	418,2	418,2	419,0	417,7	417,3	415,0	415,3
15	417,0	418,0	418,9	418,5	419,0	417,5	420,0	422,5	420,8	416,8	413,5	409,8
16	424,5	426,0	425,3	427,5	425,8	424,0	423,3	421,2	422,3	418,0	416,3	415,0
17	418,5	418,5	418,9	420,3	419,0	417,5	416,0	419,0	414,5	417,8	412,0	415,0
18	416,0	418,3	420,3	419,5	421,8	420,5	418,8	417,2	420,4	417,9	415,4	413,8
19	414,5	415,4	411,9	413,4	418,1	419,5	420,5	419,5	419,0	415,5	414,0	413,1
20	414,5	416,0	415,5	417,8	419,5	419,7	420,0	423,7	420,7	419,2	417,3	413,6
21	415,0	414,5	415,5	416,3	417,0	415,8	418,5	418,0	417,8	416,3	417,5	414,4
22	416,5	418,0	415,8	415,0	416,7	418,0	421,0	423,0	423,5	414,1	411,9	412,0
23	417,5	417,0	416,2	416,4	417,3	416,5	415,0	413,3	414,5	412,3	409,5	411,2
24	417,3	416,0	417,8	417,4	417,0	417,7	418,8	420,2	421,6	419,3	417,6	413,3
25	416,4	417,0	417,5	418,3	417,8	419,5	421,3	420,5	419,5	418,0	416,0	411,0
26	417,5	416,8	415,3	417,5	417,0	416,9	419,1	418,1	417,2	417,0	416,3	414,5
27	416,3	416,8	415,0	417,0	415,2	417,2	418,5	420,3	421,2	419,7	418,7	414,2
28	420,0	423,9	421,5	420,7	419,2	418,4		406,2	411,7	403,5	412,0	408,8
29	417,0	416,2	420,0	423,5	421,5	422,5	420,0	420,0	418,5	415,4	414,9	411,0
30	418,4	400,7	403,0	409,3	416,5	421,0	419,5	418,8	420,3	418,5	415,0	413,2
31	413,3	409,5	406,8	417,5	417,6	418,5	417,0	419,7	415,7	413,5	412,5	411,3

FÉVRIER.

1	415,9	414,2	418,6	417,5	414,8	416,0	Déter	mination	absolue			
2		417,0	416,6	418,3	417,8	417,0	419,0	418,5	419,9	417,5	415,5	412,4
3	417,3	416,5	416,5	416,7	417,2	417,7	418,0	417,3	417,3	417,1	415,4	413,5
4	414,0	416,3	414,5	417,8	416,0	419,0	418,8	418,2	416,2	414,2	414,6	411,9
5	410,3	413,3	417,0	415,8	416,5	416,9	417,6	419,4	414,5	410,5	409,6	408,0
6	426,0	423,5	425,3	430,5	422,0	421,8	421,2	416,2	404,3	392,7	389,3	411,0
7	424,2	426,0	432,3	427,5	419,5	426,0	420,0	416,0	411,5	408,5	412,3	409,6
8	410,5	416,5	421,0	411,1	410,1	419,7	418,9	416,8	413,8	414,7	414,6	413,0
9	417,9	418,0	421,2	419,5	417,5	425,5	423,0	419,5	418,8	416,0	415,5	413,4
10	417,3	416,0	418,4	420,6	420,0	419,6	419,5	413,0	413,6	416,9	415,5	412,8
11	415,5	416,8	415,3	417,4	416,3	416,5	419,2	421,8	420,3	418,5	416,0	412,9
12				417,0	417,0	417,1	417,2	418,2	417,1	415,5	416,0	413,8
13	419,0	417,5	422,0	418,8	415,3	417,5	415,8	414,6	411,9	411,7	404,3	409,7
14	412,6	413,0	409,5	414,5	417,5	420,0	418,8	421,9	415,8	407,0	411,5	412,3
15	419,0	415,0	416,5	419,8	414,5	412,9	418,5	411,8	413,4	412,0	413,3	415,0
16	418,7	422,4	419,1	420,0	421,3	418,5	416,0	417,8	415,3	413,0	411,8	412,3
17	415,0	418,0	418,8	419,0	415,5	413,7	412,4	417,7	419,4	413,1	413,5	412,8
18	417,5	419,3	416,8	420,0	418,7	420,0	417,4	422,8	415,7	415,3	414,5	416,7
19	420,0	416,9	417,5	420,0	419,0	421,7	420,0	416,5	409,9	412,5	417,5	414,5
20	417,3	417,5	417,1	418,0	417,9	418,0	418,2	414,8	416,4	414,9	414,2	412,5
21	419,8	418,2	417,9	418,5	419,0	417,8	421,5	420,3	421,5	417,1	414,7	415,2
22	419,6	422,9	424,5	428,4	428,5	425,7	421,7	420,2	419,0	414,5	414,9	414,5
23	416,5	418,0	419,0	422,0	423,3	422,0	423,5	423,6	419,3	414,0	411,9	413,3
24	437,8	446,5	479,7	492,9	467,1	443,4	428,0	408,6	393,5	412,5	412,0	408,7
25	401,7	418,4	420,5	420,9	421,2	424,0	422,0	421,7	416,0	418,5	416,7	409,0
26	416,0	423,0	419,5	421,5	420,2	419,7	418,5	420,0	417,5	418,8	416,1	414,0
27	415,3	414,0	418,4	417,2	419,8	420,8	421,5	419,5	418,0	416,1	413,0	415,0
28	420,3	417,5	419,0	418,1	418,5	421,0	421,3	420,0	418,1	415,8	415,0	416,0

Déclinaison magnétique. (Le pôle nord du barreau marche vers l'est lorsque le chiffre de la division augmente.)

JANVIER.

Valeur d'une partie de la division = 33,″2.

Date.	12h	13h	14h	15h	16h	17h	18h	19h	20h	21h	22h	23h
1	torsion	du fil				419,0	419,7	419,2	416,2	429,0	427,5	434,0
2	416,3	417,5	415,5	418,8	421,5	420,8	424,5	428,0	428,8			
3				420,0	419,3	420,7	421,5					
4							418,6	420,0	416,7	423,5	415,6	411,1
5	411,2	411,6	410,9	414,3	414,6	415,6	416,6	418,0	417,3	421,3	422,2	418,8
6	414,0	411,3	409,3	413,8	417,5	419,5	420,5	418,5	419,9	416,0	415,8	416,1
7	412,4	413,5	414,9	415,4	417,1	416,5	417,5	418,8	419,5	417,8	418,5	416,3
8	409,9	409,1	407,5	411,5	410,5	413,3	416,0	417,5	416,2	415,6	416,0	423,3
9	411,4	413,5	412,3	413,6	415,3	416,5	417,1	418,0	417,5	417,1	420,3	417,0
10	417,0	416,3	414,5	415,8	413,8	414,3	416,0	417,5	418,8	416,8	418,4	418,0
11	407,3	406,1	413,0	413,3	413,6	417,7	418,6	417,9	418,5	419,0	420,0	422,8
12	413,3	413,3	412,0	413,5	415,5	415,8	416,5	417,4	417,9	416,7	415,2	418,9
13	413,7	415,0	412,6	414,5	414,0	415,5	417,7	417,8	417,0	416,3	417,5	415,8
14	413,7	412,6	414,5	413,3	415,8	416,8	416,1	417,0	416,4	416,3	416,8	416,0
15	407,5	410,6	411,0	413,3	412,5	415,6	416,6	416,2	418,4	423,3	420,3	422,6
16	412,7	412,5	413,8	415,5	417,0	415,0	418,5	415,6	416,9	417,0	417,1	416,2
17	412,2	410,1	407,8	411,0	411,6	414,0	415,1	416,8	415,6	415,0	415,5	414,5
18	409,1	408,2	409,4	413,0	414,8	417,5	417,0	418,0	418,5	408,5	415,8	415,0
19	410,4	409,7	410,5	411,2	414,4	414,7	415,0	416,0	415,2	415,6	414,6	415,8
20	413,0	414,0	412,8	414,5	417,5	418,0	416,3	416,4	415,9	415,6	414,9	413,9
21	414,7	414,5	414,6	414,7	416,1	417,0	417,3	416,5	416,5	415,0	412,3	414,0
22	413,6	410,4	410,9	411,6	413,0	416,0	418,0	415,0	417,5	418,4	416,1	417,4
23	406,0	403,2	409,3	407,1	415,8	405,5	413,6	414,5	415,5	418,8	417,3	415,0
24	408,0	411,5	410,0	409,3	411,3	414,0	413,6	418,0	419,8	420,9	413,8	416,2
25	413,0	412,5	414,6	416,1	415,8	416,6	417,2	415,3	416,5	417,3	415,8	416,5
26	413,0	414,1	413,3	415,5	415,4	415,5	415,8	416,5	417,8	416,0	418,0	417,5
27	412,0	407,3	410,8	413,9	413,8	416,5	414,8	416,3	415,5	417,5	418,3	416,8
28	413,3	415,0	412,8	417,3	418,0	419,6	417,2	418,1	424,9	408,0	410,8	417,7
29	415,5	413,0	414,3	415,0	423,0	416,8	416,8	417,6	418,2	411,8	411,8	420,0
30	411,8	413,8	415,1	416,7	418,2	416,2	415,7	420,0	417,3	414,5	418,0	416,5
31	410,5	412,5	414,5	416,0	415,5	416,3	415,5	416,1	416,2	416,1	415,8	415,8

FÉVRIER.

1					417,5	417,8	417,3	416,4	415,1	415,2		
2	413,0	413,4	414,3	415,5	415,9	416,5	416,1	417,5	415,0	421,0	418,5	415,9
3	414,0	413,5	414,1	414,4	415,0	415,6	415,4	414,2	414,0	413,6	414,1	413,6
4	407,0	405,3	405,5	400,7	399,4	401,7	425,6	407,0	444,0	409,5	412,7	407,5
5	412,0	409,1	412,7	415,4	414,3	413,8	415,5	420,0	422,5	412,5	416,3	420,5
6	414,5	412,5	416,0	415,0	420,0	417,5	414,3	418,9	415,4	412,3	419,8	403,4
7	410,0	409,1	409,3	409,7	408,9	419,0	417,5	416,5	417,3	422,5	418,5	415,0
8	414,5	413,3	416,8	415,0	418,0	416,5	415,5	415,4	416,6	415,0	415,1	415,7
9	409,4	412,6	412,0	412,0	413,1	414,4	418,6	417,0	416,3	417,5	415,0	416,5
10	414,0	411,3	412,5	413,5	413,5	415,0	416,3	416,3	416,3	415,0	415,8	414,5
11	409,0	406,5	408,0	409,4	413,0	415,4	413,1	414,7	415,2	419,0	415,6	416,2
12	411,9	411,5	410,8	410,0	407,5	406,0	409,0	413,0	412,0	416,4	416,2	414,0
13	401,5	406,4	413,7	412,1	413,1	411,1	432,2	430,9	421,1	422,8	412,2	411,5
14	412,0	420,0	417,4	415,6	412,5	414,4	417,0	437,0	422,3	425,5	421,0	417,5
15	411,8	414,5	418,0	417,3	415,0	418,0	415,5	414,8	415,0	415,0	415,8	419,7
16	414,5	415,0	414,9	414,9	413,7	416,0	418,2	417,5	416,8	415,5	417,5	416,0
17	412,5	409,7	411,3	411,3	408,1	414,3	415,5	416,0	416,9	416,3	416,5	416,3
18	410,0	409,5	412,3	415,0	411,8	412,5	414,4	413,0	416,0	413,8	414,2	409,3
19	415,1	415,8	414,0	415,0	412,3	413,3	426,4	417,3	416,5	415,8	416,0	416,5
20	413,8	411,8	410,0	412,3	414,9	416,3	417,9	419,3	417,6	416,1	419,9	421,9
21	414,0	413,0	415,0	414,6	416,0	416,9	416,9	417,1	417,6	417,0	419,5	421,5
22	415,0	413,5	412,4	411,0	411,2	413,9	414,0	415,0	415,3	417,8	419,0	418,0
23	414,5	412,8	412,0	410,6	410,1	405,3	413,1	412,7	411,1	409,3	428,6	434,0
24	407,2	414,4	409,1	414,7	415,2	416,2	416,1	417,0	416,0	416,7	417,0	419,0
25	415,8	420,3	417,0	419,5	416,9	419,0	417,2	415,2	423,5	427,8	416,6	411,5
26	415,2	412,3	416,3	415,0	417,0	417,6	418,0	425,0	421,8	422,3	424,5	414,6
27	416,4	416,0	416,5	416,6	416,7	417,2	416,0	417,0	416,5	439,5	413,0	427,5
28	416,5	416,3	415,0	415,2	415,7	415,0	416,0	414,8	417,8	415,5	416,8	415,0

Déclinaison magnétique. (Le pôle nord du barreau marche vers l'est lorsque le chiffre de la division augmente.)

MARS.

Valeur d'une partie de la division = 33'',2.

Date.	0h	1h	2h	3h	4h	5h	6h	7h	8h	9h	10h	11h
1	414,5	413,3	416,5	415,8	419,3	419,5	422,2	423,8	420,2	417,5	416,3	419,0
2			On	détermine	la torsion	du fil						
3												
4			436,8	441,3	447,5	446,5	445,5	444,6	433,3	430,5	425,7	424,0
5				435,1	435,6	438,1	435,5	441,7	440,4	432,3	432,6	434,0
6	436,5	440,2	439,5	438,7	440,6	445,9	439,0	435,2	433,6	440,7	437,6	428,5
7	463,0	431,0	426,8	444,6	442,2	436,3	424,8	424,6	415,4	443,1	440,6	438,1
8	438,8	438,5	439,2	439,5	439,8	444,0	443,2	443,3	447,0	446,4	444,8	443,0
9	450,5	453,0	451,3	449,3	446,7	447,7	449,0	437,5	439,5	442,0	440,2	438,9
10	438,5	440,0	436,2	437,3	443,7	444,5	446,1	448,2	446,0	441,8	438,8	436,8
11	441,5	442,2	443,5	446,0	449,7	454,0	455,0	451,1	449,0	438,3	427,1	432,9
12	443,0	441,3	448,5	445,8	452,5	447,3	440,0	428,7	437,8	434,8	436,5	433,3
13	447,0	442,5	444,0	442,5	448,0	446,5	450,0	448,0	445,3	446,8	443,3	441,0
14	435,0	439,8	446,0	444,5	447,0	443,8	446,5	449,0	451,3	439,3	438,5	440,0
15	441,8	443,3	442,5	445,0	443,5	446,0	445,3	448,5	447,0	443,0	439,5	436,5
16	444,3	447,0	445,5	449,3	446,5	448,8	450,5	449,0	442,5	437,0	438,5	436,0
17	443,3	445,5	447,3	448,5	451,3	452,5	448,0	443,3	442,8	437,5	430,5	431,8
18	452,7	456,3	454,5	455,8	450,5	454,5	452,5	448,0	442,5	437,5	433,8	429,5
19	447,0	446,0	444,0	446,3	449,7	451,3	451,2	452,5	448,0	447,3	442,0	435,0
20	450,5	449,0	444,5	446,5	448,1	449,1	450,4	448,6	448,3	442,6	435,4	430,5
21	443,3	442,5	444,3	445,5	446,1	448,0	451,8	452,0	452,4	447,0	439,3	436,6
22	458,3	455,5	453,6	454,5	452,3	452,8	449,5	445,2	446,8	441,3	432,7	432,1
23	436,3	435,8	433,4	427,2	435,7	436,1	436,4	437,0	435,8	433,3	431,3	431,5
24	438,5	440,0	439,0	441,8	438,8	440,7	442,3	441,4	438,3	436,9	435,5	434,5
25	433,5	435,0	436,8	434,5	438,0	442,4	443,7	442,3	438,5	436,8	431,8	429,7
26	435,0	435,0	435,0	436,6	436,6	441,2	440,7	442,7	439,5	436,0	431,8	428,5
27	434,3	433,3	434,0	435,0	438,1	441,1	439,8	444,0	443,1	439,0	435,6	431,6
28	435,4	436,2	437,5	436,8	448,5	442,0	441,5	444,0	441,5	439,5	437,5	434,0
29	444,5	443,0	445,0	448,8	451,8	457,0	448,9	446,6	441,5	429,5	429,1	421,0
30	444,5	432,3	433,0	436,8	440,9	437,9	440,0	439,7	440,5	436,4	432,4	428,8
31	435,0	436,5	434,6	437,0	438,5	441,5	439,5	442,3	440,0	438,0	436,3	431,3

AVRIL.

1	437,6	438,8	436,5	438,0	437,3	440,4	443,3	439,0	436,5	437,3	433,5	432,5
2	440,5	439,3	441,3	438,7	438,6	438,5	443,2		On dé	termine	la torsion	
3	422,1	429,6	426,8	430,3	433,0	436,0	434,0	432,5	433,8	427,0	420,5	417,2
4	423,3	420,5	421,8	425,5	425,9	431,1	430,0	430,5	430,0	428,8	424,1	420,5
5	437,0	439,5	435,3	448,4	413,4	422,3	428,4	432,1	399,2	392,2	398,5	401,1
6	458,0	451,0	441,5	455,5	463,3	449,9	440 8	426,4	432,6	423,0	415,5	411,8
7	414,8	434,0	432,8	437,8	444,3	436,5	431,5	426,3	428,5	420,5	410,0	410,8
8	424,5	421,3	422,8	419,7	428,8	443,5	437,7	419,8	419,9	421,4	419,8	420,1
9	430,5	431,9	434,0	427,5	422,2	437,1	434,7	428,5	427,7	416,2		
10	430,0	427,5	431,0	433,5	435,2	436,6	437,2	433,8	432,7	429,3	426,2	424,0
11	428,7	430,7	432,4	436,0	433,0	437,5	436,0	436,3	423,0	414,8	418,0	419,4
12	431,0	433,0	434,5	437,4	439,1	445,1	433,4	426,1	423,9	419,5	424,9	423,5
13	433,0	432,3	434,5	436,3	435,7	434,6	439,3	440,8	437,3	431,8	426,6	424,1
14	424,5	436,0	443,5	434,1	441,6	446,1	434,7	435,7	434,5	431,8	430,3	427,5
15	443,2	432,1	437,5	441,3	444,5	447,0	443,0	439,3	432,9	426,5	424,7	419,7
16	434,5	439,0	443,3	444,4	441,0	441,0	440,7	439,4	435,8	431,8	429,5	427,0
17	435,2	434,7	436,1	437,0	439,3	443,0	439,5	442,5	444,8	438,5	433,5	427,1
18	438,0	440,5	439,0	439,2	439,7	443,2	446,1	438,1	441,0	437,3	430,0	428,9
19	423,0	426,5	433,0	434,8	438,4	437,3	439,6	437,0	444,4	431,3	428,0	425,5
20	431,2	434,4	432,5	433,0	439,8	439,5	441,0	438,3	434,5	429,5	427,5	425,0
21	431,3	434,2	432,8	430,8	428,9	433,4	433,9	439,9	436,5	432,4	429,1	427,5
22	434,5	433,0	435,5	437,0	439,5	441,8	438,3	439,0	435,2	433,7	426,9	424,7
23	438,3	440,5	435,7	439,5	440,2	443,0	443,7	444,0	437,4	434,6	427,0	427,7
24	435,0	439,3	437,8	441,1	441,0	441,2	440,2	440,2	436,9	431,0	425,5	424,3
25	438,0	439,3	436,0	434,8	433,3	432,7	443,3	441,5	436,0	428,5	421,3	424,5
26	430,2	433,5	436,0	435,5	438,3	441,5	443,0	439,5	436,0	431,8	427,5	427,0
27	440,0	443,0	445,0	440,5	440,7	443,1	443,1	438,6	436,4	431,9	428,7	425,5
28	434,6	435,5	438,1	440,8	439,5	441,3	444,0	438,3	434,0	430,3	427,8	425,0
29	433,1	438,5	437,0	443,0	442,3	444,7	445,2	446,5	439,5	434,0	426,0	424,5
30	439,0	444,5	443,0	447,3	449,8	452,0	452,5	446,8	441,6	433,9	430,9	428,9

Déclinaison magnétique. (Le pôle nord du barreau marche vers l'est lorsque le chiffre de la division augmente.)

MARS.

Valeur d'une partie de la division = 33,"2

Date.	12h	13h	14h	15h	16h	17h	18h	19h	20h	21h	22h	23h
1	415,5	417,8	415,2	416,4	415,5	416,7	416,7	417,5	416,9			
2												
3			422,3	419,5	421,5	420,0	422,5	424,0	426,3	425,5	428,0	427,5
4	427,5	428,0	422,9	423,9	423,6	425,0	435,0	438,3	443,0	445,5	436,3	435,0
5	422,0	422,3	419,3	415,7	419,6	427,2	440,5	472,0	457,3	439,5	448,8	440,0
6	435,6	435,6	434,7	438,2	435,0	435,4	436,5	435,8	438,1	437,3	439,0	438,3
7	440,7	439,0	439,0	439,2	439,5	440,1	440,6	441,4	441,3	440,2	445,5	456,7
8	437,9	436,9	437,0	438,5	436,5	438,4	440,2	440,1	439,3	441,3	442,3	440,5
9	434,1	430,2	429,3	429,9	435,7	431,5	442,0	440,2	441,0	440,5	440,9	440,0
10	435,0	433,0	431,5	437,3	439,0	436,7	437,7	438,3	438,8	439,5	440,8	441,5
11	431,5	428,3	438,0	439,8	439,5	440,2	440,9	445,5	412,4	467,3	466,5	450,0
12	439,0	437,0	440,0	435,5	432,9	446,1	443,4	443,7	453,0	435,5	443,5	438,5
13	439,0	440,5	438,5	438,5	444,6	442,7	444,3	444,0	443,5	442,1	443,1	443,0
14	440,0	437,5	438,8	439,3	440,7	441,2	445,9	442,2	442,5	442,1	443,4	443,0
15	439,5	437,5	440,0	438,3	440,5	441,3	441,5	443,0	442,0	442,8	441,5	442,3
16	430,0	426,5	427,5	437,8	440,8	441,1	442,4	442,4	441,9	442,7	442,9	445,8
17	432,3	436,4	429,2	428,6	426,0	433,7	442,7	435,0	447,3	444,3	443,5	444,0
18	435,0	436,2	440,1	440,9	434,8	442,5	441,1	445,0	446,5	447,0	443,5	449,0
19	434,3	434,3	436,3	436,8	439,0	442,0	442,5	444,3	443,0	443,5	445,3	443,0
20	436,7	436,7	436,2	435,6	439,2	442,3	440,1	442,8	441,2	441,5	442,8	453,1
21	431,0	425,3	421,5	424,5	430,4	430,0	436,4	433,0	434,5	430,5	432,3	431,1
22	430,6	430,1	430,3	430,7	432,3	435,8	436,2	435,1	433,9	435,6	434,5	437,0
23	433,6	433,2	432,8	432,9	432,9	433,9	434,1	433,9	433,6	433,4	437,1	435,0
24	429,1	429,3	430,5	432,0	433,5	433,7	432,6	433,3	435,5	434,3	435,0	434,5
25	429,3	430,0	428,0	431,0	432,1	433,5	432,5	434,0	435,0	434,0	434,5	433,5
26	432,0	430,0	429,7	430,8	431,8	433,1	434,3	435,1	435,2	434,6	434,1	433,7
27	431,7	430,7	430,9	431,0	431,8	432,6	432,9	433,2	432,0	436,5	441,3	439,8
28	423,0	420,7	419,1	421,7	427,2	432,0	434,2	435,0	438,8	437,5	441,3	443,0
29	427,2	429,0	429,4	431,0	434,5	432,5	433,7	433,2	432,6	435,0	435,0	433,8
30	434,5	429,3	431,0	430,1	431,5	431,8	433,9	432,8	433,4	438,1	434,6	439,2
31												

AVRIL.

Date.	12h	13h	14h	15h	16h	17h	18h	19h	20h	21h	22h	23h
1	424,9	423,7	422,1	425,2	428,1	429,9	433,0	431,3	436,0	432,8	434,5	437,0
2										424,3	422,7	429,7
3	413,5	413,0	417,1	416,4	410,6	421,9	423,0	423,3	424,0	426,3	424,0	425,5
4	417,3	411,0	406,5	410,0	411,3	414,9	411,2	410,6	414,7	424,7	439,2	434,0
5	402,2	406,3	401,8	403,6	394,2	415,5	376,0	393,0	400,0	437,0	418,5	443,0
6	414,5	409,0	406,5	414,8	406,5	437,3	420,3	426,5	425,0	422,0	417,0	418,9
7	415,1	421,9	422,8	416,8	440,8	437,3	417,9	469,3	421,6	424,5	425,7	423,0
8	423,4	419,7	415,6	425,4	424,7	422,5	439,5	430,3	428,9	433,0	426,3	428,0
9						428,1	424,0	440,6	435,5	423,0	443,0	434,3
10	418,5	419,3	421,5	423,8	425,0	428,4	428,0	428,4	429,2	451,7	431,5	431,0
11	422,5	423,3	425,1	427,2	428,6	428,3	429,4	433,0	435,5	431,8	429,8	433,5
12	416,3	419,5	417,5	420,0	428,0	433,1	460,8	428,9	435,1	431,5	430,9	430,5
13	417,8	420,9	423,4	425,6	426,4	420,7	412,2	494,5	433,0	432,0	427,3	429,0
14	425,8	424,9	425,4	427,0	427,9	428,2	453,6	446,6	446,0	444,3	442,7	444,0
15	422,2	422,3	423,9	425,8	428,5	432,0	434,2	430,8	429,5	430,0	428,8	431,8
16	428,3	426,5	424,0	425,5	426,8	429,0	431,0	431,5	434,1	431,0	434,7	436,1
17	424,2	420,4	419,2	421,1	413,7	428,5	439,6	437,5	432,7	456,0	443,3	433,0
18	425,5	420,0	421,2	425,9	427,3	431,2	432,6	431,5	432,0	432,5	428,8	430,3
19	422,1	421,8	424,0	426,0	428,3	433,7	439,6	439,7	432,3	432,0	429,6	434,2
20	419,9	421,0	421,3	425,5	428,5	430,7	429,7	431,5	431,6	429,8	430,2	428,5
21	424,5	426,0	428,0	429,5	431,5	432,3	434,0	433,0	433,5	434,5	435,0	437,5
22	424,0	422,5	426,5	428,1	431,2	431,1	432,1	433,0	432,7	435,5	439,1	442,3
23	425,6	425,1	427,1	428,0	430,9	430,6	431,4	431,7	431,4	431,1	433,3	436,5
24	425,0	424,5	427,2	427,9	429,6	430,5	431,1	431,2	430,8	431,8	434,3	433,5
25	419,5	423,0	425,5	428,3	429,5	432,0	430,0	430,7	430,6	430,5	432,0	431,8
26	426,9	425,0	425,4	426,0	428,0	430,0	430,7	431,5	434,3	436,5	435,8	438,0
27	427,0	421,0	424,5	422,5	426,3	427,5	429,0	430,0	431,0	430,7	429,7	427,2
28	422,8	421,7	424,9	425,8	428,6	430,5	430,7	431,1	431,7	431,0	437,0	435,0
29	422,9	423,3	425,3	427,7	431,0	430,2	438,5	434,1	434,4	433,2	435,1	434,5
30	428,1	426,5	425,0	432,5	429,5	434,3	435,0	433,0	435,0	435,0	436,3	439,0

Déclinaison magnétique. (Le pôle nord du barreau marche vers l'est lorsque le chiffre de la division augmente.)

Mai.

Valeur d'une partie de la division = 33,"2.

Date.	0h	1h	2h	3h	4h	5h	6h	7h	8h	9h	10h	11h
1	439,5	438,0	437,0	439,0	437,2	450,4	453,0	452,7	444,7	432,7	425,7	424,5
2	442,5	443,3	441,8	444,0	444,7	445,5	447,0	443,3	437,5	434,8	430,0	425,9
3	441,2	442,0	441,0	443,3	445,0	448,3	447,8	445,5	444,0	442,3	440,0	438,5
4	446,0	447,5	449,5	453,2	459,2	461,1	455,8	456,6	446,3	442,2	438,8	434,7
5	440,0	441,4	441,5	443,0	443,7	447,9	448,8	443,5	439,3	437,5	435,0	431,5
6	444,0	442,8	446,5	450,0	453,2	456,2	458,0	464,5	461,8	487,2	468,0	464,7
7	440,0	443,3	447,5	450,3	453,0	451,9	452,5	449,5	441,0	438,0	436,5	437,2
8	442,5	444,5	447,5	450,3	454,8	457,5	455,5	451,0	450,0	438,9	437,2	435,4
9	435,0	435,0	445,0	446,0	443,0	449,5	449,5	451,2	440,7	436,0	438,0	435,0
10	447,0	443,0	451,5	448,3	455,3	448,1	454,5	455,1	445,0	434,1	435,9	433,5
11	444,5	447,0	451,5	452,3	451,8	451,3	448,5	449,2	448,5	441,7	438,5	436,9
12	434,2	445,4	447,5	449,0	448,3	453,0	451,8	449,5	444,4	442,5	440,0	436,2
13	443,0	445,5	447,3	449,0	451,5	452,3	452,0	450,2	445,2	437,1	433,9	431,3
14	442,3	444,0	446,5	447,8	451,5	449,5	452,0	454,4	451,2	443,3	438,0	431,3
15	444,5	442,3	446,0	447,5	449,3	450,5	455,8	459,7	454,4	430,1	425,5	424,0
16	443,3	445,5	447,5	449,2	447,1	455,2	456,8	455,0	452,3	447,5	438,3	431,1
17	446,0	443,3	445,5	447,5	449,2	450,1	451,1	450,2	448,9	441,7	435,7	436,5
18	440,4	443,0	444,3	445,0	447,5	448,5	450,7	448,3	440,0	436,3	430,0	431,1
19	445,5	447,0	446,3	448,5	451,0	452,5	454,2	450,5	446,2	441,2	438,0	434,0
20	443,0	444,5	446,3	447,0	447,2	449,5	451,5	447,8	439,0	436,9	433,5	432,6
21	445,5	447,0	449,3	450,0	451,3	453,4	455,1	450,7	446,3	442,6	438,6	432,9
22	441,0	441,3	442,7	443,1	444,0	454,2	453,0	451,5	448,2	442,1	434,0	430,3
23	444,0	446,3	447,5	451,7	452,3	454,0	453,8	451,7	444,3	438,2	433,5	430,6
24	441,5	444,0	447,8	450,8	454,2	454,7	455,6	450,8	441,7	438,0	434,4	438,4
25	441,5	444,0	445,5	447,3	451,5	456,0	455,2	449,8	445,3	435,6	433,1	430,1
26	442,0	445,5	449,0	453,0	456,1	459,6	463,9	456,5	447,4	439,3	428,0	415,0
27	440,7	441,9	444,0	445,4	452,7	455,0	456,5	449,3	445,5	438,8	432,0	428,3
28	437,5	441,3	443,6	445,4	449,0	451,0	451,5	449,0	444,7	435,9	429,6	427,6
29	441,8	446,3	450,5	454,1	451,5	446,7	451,3	444,6	435,5	430,0	426,0	426,9
30	457,5	451,3	448,0	444,1	447,7	448,7	449,0	447,0	442,2	436,0	430,0	427,7
31	440,3	444,0	446,5	450,0	452,5	452,1	450,2	448,5	446,0	442,8	436,5	431,5

Juin.

1	443,0	441,8	441,0	445,5	449,0	449,6						
2		On	déter	mine	la tor	sion du	fil					
3									426,0	421,9	418,6	417,5
4	433,0	429,9	432,5	434,0	436,3	437,8	440,8	435,8	431,0	429,7	425,7	423,9
5	446,5	439,3	441,8	442,2	443,5	446,5	445,0	441,5	435,7	432,0	426,8	423,0
6	439,6	438,0	440,0	437,5	435,5	434,0	432,5	436,0	434,8	433,6	428,1	426,3
7	444,0	447,5	445,0	446,5	447,3	452,5	448,0	441,7	436,2	426,0	430,9	429,5
8	435,6	436,5	437,5	440,0	438,3	441,5	444,5	444,2	437,3	434,1	431,4	430,6
9	442,0	441,3	439,3	434,0	435,0	437,5	444,3	439,0	433,7	432,9	431,7	429,5
10	452,2	454,2	447,1	451,5	449,3	446,8	445,9	441,5	437,3	435,5	431,3	425,1
11	449,5	455,0	451,0	444,0	448,8	451,7	454,0	453,8	441,5	436,0	434,8	426,9
12	443,0	443,5	442,7	444,0	443,3	442,9	445,0	441,6	437,2	436,5	431,7	431,7
13	440,0	432,2	433,5	440,8	447,2	450,0	450,6	453,5	447,6	436,7	435,9	432,0
14	431,8	437,6	437,7	436,8	438,0	444,5	449,2	451,9	446,8	441,5	435,7	427,6
15	437,5	434,3	435,0	437,5	441,5	442,0	444,2	443,8	439,3	434,6	426,4	426,9
16	433,0	431,3	434,3	437,5	439,8	444,0	442,2	437,3	433,8	430,4	426,1	420,8
17	432,0	435,5	439,8	444,3	444,8	444,4	444,7	443,3	441,9	433,7	430,2	429,4
18	433,2	436,0	438,2	440,3	442,3	444,0	441,5	439,2	439,3	436,0	432,0	423,0
19	429,3	431,5	435,0	438,3	441,7	441,7	444,4	442,6	439,7	434,0	431,6	425,5
20	433,2	433,6	435,0	434,5	432,0	428,5	426,0	434,0	431,5	427,3	424,5	424,7
21	436,0	433,0	437,5	438,7	442,5	446,0	448,0	449,0	442,3	436,7	428,0	425,5
22	430,0	432,3	435,3	439,3	443,5	446,4	445,4	440,8	435,3	429,4	424,3	423,8
23	430,0	435,0	438,0	439,5	443,4	447,5	449,3	447,3	442,2	437,0	431,3	425,5
24	432,8	432,5	434,0	436,3	439,0	441,5	444,5	442,3	439,3	434,5	430,8	424,1
25	427,5	430,5	435,0	439,7	441,5	445,8	444,0	439,6	435,6	429,5	425,5	423,5
26	433,6	436,8	440,2	440,6	438,5	439,8	440,5	439,0	437,5	431,1	425,2	422,0
27	437,3	439,0	441,3	440,1	442,1	446,5	448,3	445,4	443,6	436,3	432,7	428,5
28	433,8	434,0	434,1	436,3	437,5	438,5	441,3	439,3	440,5	438,3	432,1	427,9
29	438,0	440,5	442,3	441,1	442,8	443,9	440,7	441,7	443,2	435,0	428,9	424,0
30	436,0	438,1	439,0	444,5	448,8	450,8	454,2	449,3	443,0	422,5	423,3	421,7

Déclinaison magnétique. (Le pôle nord du barreau marche vers l'est lorsque le chiffre de la division augmente.)

Mai.

Valeur d'une partie de la division = 33,"2.

Date.	12h	13h	14h	15h	16h	17h	18h	19h	20h	21h	22h	23h
1	426,0	427,5	429,3	431,5	434,0	436,5	437,0	437,5	435,0	435,8	438,0	440,0
2	424,6	424,5	427,0	429,6	435,5	438,2	439,0	442,8	438,5	438,5	442,5	440,1
3	436,5	435,7	434,6	424,7	437,1	438,9	439,0	438,5	439,0	438,4	441,5	443,3
4	431,4	431,0	433,2	434,0	437,9	438,7	439,7	439,4	439,0	440,0	441,3	440,5
5	426,7	427,0	429,1	433,0	436,9	439,0	439,5	440,0	441,3	443,0	438,8	440,5
6	421,6	406,6	417,5	432,4	430,2	372,1	451,3	428,8	410,0	444,5	434,0	431,5
7	430,0	432,8	435,5	436,2	441,0	451,5	458,8	440,7	438,5	437,7	446,1	441,3
8	433,7	434,2	427,9	427,0	425,9	439,8	444,6	441,8	442,0	439,0	437,5	436,0
9	432,4	431,0	431,7	434,0	437,1	438,0	439,5	457,2	445,8	436,2	442,0	444,5
10	436,1	434,6	432,6	437,0	444,8	438,3	441,2	475,7	441,9	436,9	437,5	441,5
11	434,5	434,0	431,7	434,8	436,7	439,7	444,7	441,0	440,0	440,5	446,0	441,4
12	434,7	432,6	428,5	437,9	431,9	442,4	438,1	438,5	435,8	439,0	451,5	438,5
13	430,5	432,4	435,0	437,2	440,0	442,2	447,1	441,3	441,4	441,8	440,8	441,0
14	426,4	428,0	429,3	433,0	436,2	435,5	437,6	436,0	435,2	439,0	438,9	441,5
15	425,0	424,2	424,0	428,5	437,8	440,6	439,3	451,9	446,5	445,3	447,5	444,0
16	430,6	428,9	429,4	433,7	435,0	449,7	450,6	455,9	441,6	441,9	443,0	444,5
17	435,8	436,5	432,9	432,5	434,2	437,5	450,2	440,7	442,7	439,6	441,5	438,5
18	432,5	433,0	434,3	437,0	440,2	439,4	441,0	438,5	437,0	439,3	441,5	444,0
19	435,1	435,3	435,7	438,4	442,6	446,6	442,9	438,2	439,7	444,9	441,8	442,3
20	432,2	432,4	433,2	434,3	437,0	438,9	440,8	441,0	444,0	442,5	441,3	443,0
21	428,7	429,6	430,2	434,0	437,9	439,8	439,4	440,8	441,5	442,3	441,8	440,5
22	429,5	430,2	430,6	433,0	435,1	437,3	437,4	437,1	436,7	437,5	440,3	439,5
23	427,6	427,1	429,1	434,0	435,1	438,6	438,0	438,4	439,0	437,5	438,8	440,3
24	427,4	427,7	433,0	435,4	434,5	432,3	431,8	434,0	437,6	436,5	438,5	440,6
25	428,1	430,1	433,1	437,1	437,0	437,5	438,0	438,2	435,5	434,3	436,0	439,3
26	420,4	418,0	414,7	428,5	430,5	434,5	434,0	435,0	433,5	435,8	437,5	440,5
27	425,9	424,2	422,7	423,5	423,3	434,8	434,3	434,4	437,9	434,7	434,0	435,9
28	423,1	423,2	428,3	431,8	432,7	434,0	434,2	435,7	434,8	434,8	436,3	437,5
29	424,5	425,7	432,5	435,0	436,1	439,7	439,7	433,4	454,1	457,8	456,0	459,3
30	426,8	427,6	429,2	432,6	434,3	437,5	434,9	436,0	435,7	436,0	436,2	437,5
31	428,8	428,3	430,2	433,4	435,4	436,6	436,0	436,0	434,7	437,3	437,5	440,0

Juin.

1												
2												
3	420,8	422,9	417,7	408,2	482,0	418,1	422,1	424,0	425,5	437,8	425,7	431,0
4	421,0	422,3	419,6	421,8	435,3	438,4	429,3	433,0	434,3	436,0	438,3	437,5
5	423,2	423,8	425,5	426,6	423,0	435,5	428,0	430,9	431,1	433,0	434,0	433,8
6	425,0	426,2	423,1	426,1	425,9	430,0	432,9	434,3	435,5	438,0	441,5	439,5
7	419,9	419,4	414,0	424,5	426,3	432,0	445,3	447,4	436,9	434,7	438,3	437,1
8	430,5	431,7	431,2	429,3	437,1	438,2	433,2	438,5	433,2	435,0	437,3	440,5
9	427,5	426,0	426,8	427,6	428,8	429,8	423,5	420,0	425,2	426,0	432,0	440,7
10	417,0	427,4	415,0	435,0	422,0	438,4	431,6	497,7	444,0	441,7	442,0	442,5
11	427,7	430,8	439,4	425,3	426,8	426,5	435,5	449,1	434,8	445,0	443,0	443,2
12	425,7	428,0	436,2	425,0	429,9	441,8	451,5	429,1	430,7	433,2	437,1	432,1
13	427,0	426,1	427,4	429,0	434,1	436,6	442,4	445,0	437,1	438,8	436,7	428,9
14	426,6	426,6	426,1	425,7	428,4	430,0	439,4	437,6	428,0	433,0	437,3	438,0
15	424,5	425,9	425,2	427,2	428,7	430,4	431,0	432,5	430,1	429,0	430,2	429,5
16	422,2	422,0	423,0	426,0	428,0	429,3	430,2	429,4	429,5	433,0	431,3	434,3
17	426,5	425,2	424,4	426,7	430,5	434,1	431,0	431,0	431,2	431,6	431,5	431,6
18	419,9	419,6	421,1	423,7	427,0	429,0	430,8	430,1	430,4	428,5	424,0	425,5
19	424,0	422,9	422,7	423,3	426,0	429,9	430,0	430,1	430,6	430,7	431,5	433,3
20	423,3	424,9	424,8	427,4	429,5	428,0	429,4	430,1	435,5	433,0	431,5	432,5
21	425,3	422,5	423,5	427,0	429,5	428,3	430,1	428,0	431,0	429,1	427,6	428,5
22	424,8	425,0	425,3	425,4	427,1	428,2	432,3	430,2	429,0	428,5	431,3	431,8
23	422,9	422,3	423,8	424,2	424,0	426,3	426,3	428,0	428,1	428,5	428,9	430,0
24	425,0	422,9	422,0	424,6	424,3	424,9	426,6	426,8	427,3	426,5	428,0	426,0
25	423,3	424,0	424,5	423,8	425,3	424,5	423,5	427,3	442,3	428,1	430,1	431,1
26	419,2	418,3	420,3	423,0	424,9	428,4	431,0	431,6	431,6	434,3	433,5	435,0
27	425,9	424,0	422,3	424,0	425,5	431,1	432,6	432,1	432,0	431,8	431,9	430,4
28	427,9	428,1	427,3	428,6	428,9	430,1	431,2	431,0	434,0	437,3	435,5	436,8
29	422,0	424,2	426,0	428,5	430,0	429,5	430,0	427,2	430,1	430,9	432,0	434,1
30	419,2	419,4	415,5	413,2	425,4	417,8	429,1	428,3	426,5	429,0	430,5	434,5

Déclinaison magnétique. (Le pôle nord du barreau marche vers l'est lorsque le chiffre de la division augmente).

JUILLET.

Valeur d'une partie de la division = 33″,2.

Date.	0h	1h	2h	3h	4h	5h	6h	7h	8h	9h	10h	11h
1	438,0	439,3	440,5	441,5		On	déter	mine la	torsion	du fil		
2												
3	410,5	414,3	416,0	418,6	416,0	419,7	420,4	420,7	418,5	422,6	412,0	404,5
4	419,0	420,5	420,9	423,3	425,0	425,0	426,5	428,0	424,3	422,8	419,0	416,4
5	426,3	423,5	421,8	419,7	423,0	425,1	425,5	424,5	421,4	415,8	416,0	414,8
6	416,1	419,3	421,2	420,0	423,3	421,8	424,0	422,3	420,8	419,5	418,0	416,1
7	423,3	425,5	427,0	425,3	431,5	425,8	426,0	424,3	414,8	401,9	394,8	400,6
8	419,0	422,3	424,5	427,0	425,7	426,6	419,5	422,5	417,6	412,7	414,5	409,8
9	413,5	415,0	417,0	420,1	420,2	420,3	421,2	415,8	412,0	403,7	405,5	404,8
10	419,1	416,3	402,8	422,9	432,8	431,7	433,0	418,7	416,0	412,2	410,2	410,0
11	422,3	413,4	414,8	419,5	427,3	432,0	428,0	426,7	414,8	411,4	410,8	418,0
12	418,5	424,5	428,0	429,7	430,8	430,0	433,4	427,2	424,9	420,9	420,0	415,7
13	423,9	424,3	427,2	426,5	425,3	427,0	428,2	427,1	423,1	420,9	412,1	407,2
14	430,3	429,0	426,0	430,1	432,4	435,6	435,8	432,1	432,1	429,5	428,0	412,5
15	414,0	415,7	418,1	422,7	426,0	428,8	432,5	427,0	421,3	416,0	414,0	413,7
16	418,0	416,5	418,0	424,4	426,7	429,0	436,5	434,3	427,6	422,0	418,3	414,9
17	418,5	420,0	416,2	431,9	433,9	432,5	430,8	427,6	420,5	413,3	409,6	408,0
18	419,8	420,3	422,9	425,7	427,8	430,0	433,0	430,0	425,5	421,3	415,0	412,0
19	417,8	419,0	420,0	424,0	426,9	429,1	431,5	434,3	429,8	421,0	410,0	408,3
20	418,5	421,0	422,5	426,0	427,0	426,4	425,0	426,0	424,1	421,4	417,4	416,0
21	416,4	419,5	422,6	424,3	425,0	427,5	429,0	428,3	428,5	413,3	407,0	406,0
22	419,0	424,9	426,6	421,4	431,2	438,0	438,8	430,7	422,0	416,0	416,6	412,5
23	418,5	418,7	419,1	421,5	422,8	426,0	427,5	420,0	412,3	406,5	405,0	407,0
24	414,0	412,3	414,0	425,3	423,8	425,4	427,8	433,0	412,8	407,4	389,7	396,3
25	457,3	521,0	470,9	495,0	493,6	429,3	434,3	412,5	414,0	402,7	410,2	394,5
26	409,5	414,6	416,4	422,5	426,5	429,2	420,3	425,4	416,2	411,5	410,7	410,8
27	413,9	414,7	417,6	420,0	424,5	426,9	432,1	422,5	423,0	420,0	416,4	410,5
28	417,5	419,0	429,8	428,3	426,3	428,4	429,0	428,6	426,5	419,1	413,7	405,7
29	417,5	419,1	423,9	425,5	427,5	425,0	429,0	423,6	425,0	418,9	406,4	403,2
30	417,0	421,5	426,5	424,6	426,4	426,7	426,7	425,2	413,7	410,0	403,8	401,5
31	409,5	415,4	418,0	425,6	428,6	434,0	435,5	435,0	430,5	424,5	420,7	414,6

AOÛT.

1	419,3	420,0	421,5	424,0								409,0
2	414,3	417,1	417,9	419,0	422,0	424,5	425,3	420,8	417,5	414,8	414,0	412,0
3	418,3	423,3	421,1	422,1	422,0	433,3	429,7	427,7	417,6	403,7	400,0	400,5
4	427,6	430,5	432,5	433,0	431,8	430,2	427,0	426,8	421,3	418,0	409,0	405,0
5	420,5	422,9	424,7	423,1	422,5	424,8	422,6	418,6	414,8	406,3	408,3	407,5
6	415,7	414,8	420,4	418,0	423,3	426,0	424,6	422,2	414,6	413,8	412,5	405,3
7	419,0	422,0	421,0	423,2	429,2	430,0	431,6	424,6	422,0	420,2	411,4	411,8
8	403,0	417,4	430,9	434,5	437,0	435,0	433,5	416,0	400,0	405,1	409,0	410,9
9	427,9	422,3	418,3	434,4	435,3	427,2	426,4	426,9	419,9	417,9	416,9	414,5
10	426,4	426,7	423,6	425,0	428,3	430,3	428,3	425,5	417,8	416,5	415,3	412,6
11	419,3	416,0	425,8	418,6	422,2	427,0	430,2	424,3	428,0	419,2	413,7	406,1
12	427,7	425,4	424,5	426,8	428,8	428,4	427,0	425,8	420,1	415,8	413,8	409,1
13	417,5	423,0	429,3	433,2	433,2	431,8	432,2	431,7	424,7	422,8	417,1	414,0
14	424,2	427,0	425,0	427,5	431,5	435,1	434,8	430,0	432,0	418,5	416,0	410,4
15	420,0	422,5	424,5	425,7	427,7	426,6	427,3	426,4	424,9	419,1	416,8	412,3
16	417,3	423,3	425,0	424,5	429,0	423,5	426,7	430,4	424,3	422,8	420,5	415,5
17	420,8	424,0	426,5	430,6	431,1	432,1	437,9	436,2	426,2	421,8	415,6	419,9
18	420,2	422,5	424,3	424,5	429,0	432,5	436,0	426,0	418,0	412,0	409,0	406,9
19	416,5	417,5	414,9	430,8	428,7	432,6	432,9	430,0	422,2	414,9	410,2	410,3
20	418,6	420,2	421,4	422,3	423,0	426,0	427,5	425,0	420,5	419,3	418,0	411,4
21	415,0	417,5	420,0	422,8	424,4	426,2	427,2	426,3	424,1	419,8	414,0	414,5
22	428,6	441,5	445,5	438,2	436,8	435,5	434,5	432,8	412,8	404,5	396,8	403,8
23	421,3	419,5	420,5	418,2	420,1	423,5	431,0	424,1	413,9	410,7	415,5	407,2
24	414,2	418,6	419,0	422,8	425,5	429,0	427,5	424,0	423,5	423,0	413,1	410,3
25	424,0	427,8	431,0	435,5	438,4	436,2	430,0	425,6	427,7	420,2	419,5	416,4
26	417,2	425,0	426,8	426,0	428,6	432,1	431,5	426,8	421,0	414,0	412,8	406,7
27	425,0	423,0	425,5	427,7	428,5	438,2	435,8	432,5	425,2	416,9	407,2	408,3
28	428,2	427,7	425,7	428,8								
29			Répara	tion de	l'obser	vatoire						
30												

Déclinaison magnétique. (Le pôle nord du barreau marche vers l'est lorsque le chiffre de la division augmente.)

JUILLET.

Valeur d'une partie de la division = 33,"2.

Date.	12h	13h	14h	15h	16h	17h	18h	19h	20h	21h	22h	23h
1												
2				400,5	397,7	434,6	406,6	404,0	409,0	411,0	409,5	407,5
3	400,5	405,3	408,0	409,5	410,0	428,7	417,5	407,6	411,7	410,6	411,0	416,7
4	413,7	411,7	411,0	412,7	408,7	425,8	417,1	421,5	419,3	423,3	425,0	424,0
5	411,3	411,0	411,8	412,3	413,5	413,5	415,0	416,4	413,9	419,4	418,7	417,1
6	414,0	413,5	412,7	417,0	413,1	412,0	412,2	413,5	415,0	416,8	418,8	424,0
7	394,0	391,7	401,7	397,4	402,0	408,7	419,0	422,3	415,2	416,0	420,0	417,8
8	410,5	410,9	413,8	411,0	409,3	418,0	410,9	411,0	420,0	417,0	414,0	407,2
9	411,2	406,2	407,4	404,6	420,0	413,8	410,0	418,5	431,5	428,0	428,7	420,5
10	407,5	405,0	403,0	405,0	407,5	408,0	411,0	415,4	430,5	419,2	417,7	397,3
11	417,1	412,8	411,8	415,0	413,0	414,2	414,5	415,0	414,4	416,0	417,5	420,0
12	413,3	414,5	411,8	409,8	411,3	413,1	415,5	417,0	416,2	417,9	420,1	412,7
13	410,9	411,6	410,8	411,1	411,4	426,4	414,6	415,8	417,9	422,3	424,8	427,0
14	408,7	409,8	409,6	410,7	413,1	415,0	416,5	414,5	415,8	417,5	418,5	416,3
15	411,5	411,6	413,9	407,6	409,4	415,5	414,3	414,5	416,0	413,3	415,5	417,3
16	413,6	413,3	414,8	415,0	417,0	418,4	416,8	415,5	417,0	416,3	419,5	422,0
17	410,0	413,5	416,0	415,3	417,5	416,0	416,0	416,0	419,0	417,7	417,1	419,8
18	411,7	412,8	415,3	417,7	419,0	433,0	419,7	419,0	418,0	418,5	419,3	418,5
19	406,6	409,0	412,5	415,0	414,9	418,5	418,5	417,2	418,8	419,7	416,0	417,3
20	414,0	413,0	411,0	412,0	414,0	415,3	414,0	415,0	416,0	412,4	414,0	414,1
21	407,5	406,6	408,1	408,8	412,4	411,1	411,6	412,8	413,3	415,0	417,3	416,8
22	414,0	413,3	412,5	413,5	414,3	415,0	415,0	415,1	416,0	417,0	418,2	418,1
23	406,1	407,5	409,0	410,7	413,6	415,1	413,3	414,5	413,8	414,3	419,8	416,5
24	405,0	412,0	416,5	414,0	407,5	410,5	412,0	410,9	411,3	443,0	490,8	473,8
25	399,5	392,0	404,2	395,4	415,6	410,0	407,9	406,9	411,7	408,8	407,4	408,8
26	408,5	410,0	407,5	406,3	407,3	418,0	409,5	404,5	409,7	412,1	412,9	413,4
27	406,7	408,0	401,5	409,7	403,4	407,7	409,7	431,1	409,6	412,0	413,6	414,5
28	405,6	406,2	407,5	410,7	414,5	415,4	413,1	415,5	412,0	416,4	416,9	411,9
29	405,7	403,1	396,6	406,2	401,0	404,8	415,5	403,1	417,0	414,6	411,3	415,5
30	404,0	403,8	401,7	407,1	419,5	421,0	429,1	413,0	415,0	414,8	405,4	407,3
31	411,0	411,4	413,3	414,1	415,0	415,3	415,7	416,0	419,4	417,4	418,0	418,2

AOÛT.

1	408,7	402,2	406,3	408,2	409,2	413,0	417,3	412,9	411,0	410,3	412,0	412,9
2	412,6	410,8	410,8	407,9	409,0	411,6	410,9	408,6	411,1	407,9	415,0	415,1
3	398,3	402,0	399,1	406,6	410,6	408,0	405,0	438,5	433,0	420,1	422,5	423,0
4	399,1	402,2	404,8	408,3	411,9	412,0	413,3	411,4	421,1	416,0	402,8	417,2
5	406,1	409,8	410,0	411,2	412,0	412,3	472,5	417,3	409,4	415,6	412,7	413,6
6	406,5	409,1	414,7	413,4	414,5	414,5	417,6	414,4	416,0	418,5	420,4	417,0
7	411,8	416,1	416,0	411,6	414,4	426,0	430,4	411,9	413,7	413,5	422,6	388,2
8	413,4	413,9	421,7	420,4	415,0	444,1	462,4	450,3	425,0	413,5	415,6	421,8
9	415,5	414,3	415,0	415,0	416,5	417,3	417,1	417,0	416,7	418,5	419,3	420,7
10	413,0	416,0	417,3	417,5	415,1	415,2	414,5	415,3	416,0	414,5	443,4	418,5
11	405,7	406,0	408,0	409,3	410,0	410,9	411,8	413,1	415,3	413,0	419,0	422,5
12	409,2	414,7	417,7	412,2	409,3	410,0	411,4	412,0	413,7	413,1	415,0	419,3
13	416,1	417,4	417,4	416,8	416,5	421,5	437,0	424,6	418,7	420,4	420,3	423,6
14	410,9	411,7	413,5	415,5	416,4	418,0	419,7	418,5	417,8	419,0	419,8	417,5
15	411,1	412,4	415,0	417,1	416,0	417,1	417,9	419,0	419,5	416,8	412,3	409,3
16	415,0	413,5	415,7	417,1	417,8	418,3	419,0	435,0	429,3	426,0	421,5	423,3
17	412,0	415,8	417,0	418,0	420,0	419,0	418,0	416,9	417,1	417,9	418,0	419,1
18	409,0	412,9	415,8	417,0	416,9	416,7	415,3	416,0	417,0	418,5	420,3	418,0
19	410,4	412,0	415,0	415,0	416,0	416,0	415,3	415,5	414,0	414,2	414,0	416,1
20	410,0	409,8	412,5	415,3	418,2	414,7	414,6	413,5	413,0	414,0	415,0	416,3
21	413,3	414,0	414,3	415,0	416,5	415,5	415,0	413,6	419,6	434,7	438,8	445,5
22	402,7	399,9	402,8	416,9	403,3	424,6	425,7	414,5	416,5	420,0	422,3	422,0
23	407,5	411,3	416,8	420,0	423,5	427,5	430,0	423,0	417,8	413,9	411,0	414,0
24	409,3	409,9	407,8	417,0	416,5	424,2	419,5	421,3	421,8	421,0	419,8	421,5
25	414,9	414,0	415,3	414,5	417,5	417,8	416,6	437,5	436,0	423,3	412,6	420,5
26	408,7	411,8	409,1	414,9	412,8	414,7	415,1	428,4	427,0	429,0	433,3	427,8
27	411,7	418,1	418,4	419,3	421,7	424,0	427,3	425,9	424,1	423,3	428,5	430,4
28												
29												
30												
31												

Déclinaison magnétique. (Le pôle nord du barreau marche vers l'est lorsque le chiffre de la division augmente.)

Septembre.

Valeur d'une partie de la division = 33,"2.

Date.	0h	1h	2h	3h	4h	5h	6h	7h	8h	9h	10h	11h
1												
2												
3				Répara	tion de l'ob	servatoire						
4												
5												
6					439,3	437,5	442,5	439,6	435,0	428,8	422,3	421,2
7	436,3	438,8	441,0	439,5	439,0	442,5	440,1	433,1	430,1	427,8	424,4	423,5
8	433,2	432,2	444,0	439,3	441,8	439,5	438,0	437,5	435,0	429,0	425,0	421,5
9	437,5	441,3	444,0	442,5	440,0	441,8	445,1	443,5	435,2	424,0	415,5	417,0
10	451,2	460,6	458,5	451,5	448,8	446,5	444,0	443,0	429,0	426,0	422,4	415,5
11	428,8	431,0	435,5	438,5	442,2	443,4	437,7	434,4	430,7	422,9	417,9	413,5
12	419,4	424,3	429,5	432,8	436,8	440,0	433,8	433,0	426,0	418,3	419,8	412,9
13	438,3	441,3	437,5	435,4	441,0	439,7	439,9	439,1	433,7	429,0	420,9	422,0
14	434,1	434,0	435,0	436,5	438,8	435,3	437,5	439,0	431,5	425,5	422,4	425,0
15	433,1	439,3	444,0	447,7	449,8	449,5	448,8	440,5	435,1	433,2	432,6	432,9
16	439,6	439,2	440,1	441,3	441,8	443,0	444,3	440,0	436,0	432,9	430,0	431,7
17	442,0	444,5	446,5	447,4	448,6	449,0	436,5	435,5	425,5	419,2	426,0	427,3
18	435,1	436,0	435,2	437,5	441,3	445,5	448,0	428,5	431,6	434,5	422,6	419,7
19	451,0	437,5	435,0	437,1	437,6	437,1	440,5	430,3	416,9	413,7	422,4	426,5
20	440,2	439,3	439,7	434,3	437,5	439,0	440,3	440,5	431,0	426,8	423,9	426,6
21	431,4	443,5	440,5	444,8	453,5	456,8	453,0	441,4	427,9	422,7	423,5	425,3
22	442,0	443,1	442,9	444,0	443,3	445,5	447,8	445,0	441,5	429,5	429,3	428,6
23	436,5	438,3	441,0	443,8	447,0	448,3	446,3	437,9	438,3	434,8	431,9	433,5
24	437,4	437,3	435,2	437,5	434,8	436,0	438,0	436,5	429,0	428,7	425,2	424,1
25	441,0	443,3	439,5	437,5	437,0	435,3	438,0	435,1	436,3	434,0	429,2	427,0
26	442,4	439,2	434,0	436,5	435,0	433,5	432,8	430,6	427,9	423,5	422,3	421,0
27	434,0	435,5	436,0	437,7	439,1	441,3	442,2	437,6	435,7	430,5	430,4	428,0
28	446,7	454,0	434,3	436,5	439,0	440,8	441,5	440,0	438,0	434,0	433,3	430,2
29	433,3	432,5	431,5	437,5	441,2	439,6	433,7	429,0	424,2	419,9	421,0	421,1
30	417,7	418,3	416,3	424,8	439,3	447,5	438,8	437,0	435,5	440,0	434,5	431,6

Octobre.

1	443,8	446,0	442,3	438,5	441,1		Determi	nation obso	lue			
2												
3	425,8	441,9	439,4	439,1	438,5	438,6	439,1	437,0	432,3	430,8	430,3	429,5
4	442,5	441,5	443,3	444,8	445,5	445,0	440,9	440,5	438,3	436,3	436,0	437,5
5	452,8	451,9	445,8	441,5	438,4	437,3	422,1	430,8	431,3	421,3	429,4	432,4
6	436,5	436,6	437,9	440,0	439,3	440,6	441,5	439,3	436,5	433,3	428,3	427,0
7	436,3	441,8	444,5	443,8	442,4	444,0	444,6	440,3	438,1	431,9	430,0	432,1
8	437,4	428,4	434,5	436,3	438,8	441,3	445,5	442,5	438,0	430,4	425,0	423,8
9	444,8	442,8	443,5	441,8	442,1	443,2	444,7	446,3	442,5	436,6	430,6	430,5
10	441,3	443,3	441,8	439,5	436,0	443,7	447,0	442,5	437,3	433,5	428,0	422,3
11	437,8	432,3	435,5	439,3	442,1	443,9	447,1	445,3	438,8	438,0	435,8	433,3
12	438,1	435,6	433,1	435,5	439,0	444,8	448,8	446,3	443,0	438,3	434,0	428,5
13	455,3	448,1	447,4	449,0	448,4	448,7	448,5	449,9	445,9	441,7	437,5	433,9
14	437,5	439,5	440,2	442,2	444,5	443,7	444,2	438,9	433,0	429,4	430,1	429,0
15	438,3	440,5	443,3	445,0	446,1	445,9	440,3	429,9	429,0	429,0	432,4	427,3
16	428,0	428,5	429,7	431,3	434,5	438,0	441,6	440,2	438,0	434,3	424,0	426,8
17	440,5	431,3	426,8	425,5	433,3	435,5	432,6	440,1	436,9	437,1	429,4	425,9
18	435,6	436,4	432,0	429,3	433,0	435,0	436,3	438,3	437,5	435,0	433,5	430,0
19	432,4	435,6	434,8	437,1	436,7	441,0	440,7	435,4	431,8	429,0	428,3	430,0
20	431,5	434,7	437,2	435,5	434,3	437,9	436,8	433,0	428,0	430,0	431,5	431,3
21	438,5	438,1	438,2	441,0	443,3	444,0	442,0	439,4	438,4	437,0	435,0	432,3
22	439,0	437,5	438,9	439,8	440,3	441,5	442,1	439,0	435,0	431,4	431,9	433,3
23	435,0	438,3	437,5	439,0	438,1	439,2	438,6	440,7	436,0	433,2	430,7	430,1
24	448,5	453,8	449,5	446,8	447,5	443,0	439,5	438,1	440,0	435,0	433,5	431,5
25	437,1	438,3	439,0	439,6	440,7	441,5	441,5	441,8	440,0	437,9	433,7	433,1
26	437,8	441,1	443,4	437,9	438,1	429,8	443,5	434,8	436,0	440,0	424,5	430,6
27	421,3	417,0	435,3	435,2	437,6	440,4	441,6	438,5	440,0	435,0	432,9	432,3
28	441,0	438,8	437,6	439,0	440,3	441,1	442,3	442,5	438,9	434,9	431,5	430,0
29	442,2	441,3	442,0	443,0	442,8	442,8	444,1	439,7	439,8	431,3	430,5	424,0
30	439,2	441,3	438,5	442,0	445,3	445,5	444,8	444,2	438,5	431,3	426,0	427,1
31	436,5	439,5	442,0	444,5	443,4	440,7	439,5	437,3	432,7	434,2	432,5	429,6

Déclinaison magnétique. (Le pôle nord du barreau marche vers l'est lorsque le chiffre de la division augmente.)

Septembre.

Valeur d'une partie de la division = 33,″2.

Date.	12h	13h	14h	15h	16h	17h	18h	19h	20h	21h	22h	23h
1												
2												
3												
4												
5												
6	423,2	427,2	430,8	429,0	440,5	433,7	432,0	431,8	445,8	433,3	431,6	434,0
7	425,8	424,5	427,0	428,0	430,3	433,0	434,8	447,2	429,9	432,9	431,1	432,6
8	423,7	427,8	434,4	430,3	430,5	446,6	432,3	431,6	428,3	433,0	434,3	436,0
9	423,0	426,8	429,7	432,3	431,0	433,5	431,8	431,0	431,7	431,0	435,0	440,7
10	417,3	424,0	429,8	430,3	429,7	428,8	435,3	433,8	430,0	431,5	432,5	414,5
11	413,8	416,5	422,0	427,8	428,5	425,5	425,0	430,3	423,1	412,9	414,9	415,1
12	416,2	420,4	429,0	426,3	424,8	431,9	426,7	427,5	433,0	429,3	434,5	436,0
13	419,0	423,5	428,3	432,5	433,3	433,5	432,8	432,5	432,0	432,3	429,2	433,0
14	426,2	430,8	432,4	433,9	433,6	435,1	432,7	432,0	431,6	433,5	433,3	432,8
15	435,4	436,2	436,4	436,0	437,0	434,3	436,0	436,3	431,2	430,7	429,9	438,7
16	433,3	435,0	437,9	435,2	433,0	445,9	435,0	436,6	434,5	434,8	442,8	442,5
17	428,5	429,3	430,0	427,5	424,5	421,4	424,4	424,1	428,1	431,2	433,0	434,4
18	423,3	427,2	428,7	424,4	444,7	443,5	444,7	440,0	435,0	437,3	433,5	430,0
19	428,5	430,0	431,5	433,5	435,0	434,0	439,2	445,1	444,9	445,0	442,2	442,1
20	430,3	432,5	425,3	437,0	431,0	430,1	451,2	433,0	450,3	428,6	431,3	435,9
21	424,3	432,5	430,5	430,5	442,0	439,0	435,5	457,1	448,0	438,9	440,5	441,1
22	430,9	434,2	436,3	437,9	437,3	436,0	439,1	437,5	434,8	436,0	437,3	440,0
23	433,8	435,3	437,0	437,7	436,7	436,9	435,1	434,5	446,9	441,7	439,7	439,0
24	428,9	429,9	430,5	429,9	429,7	429,7	428,8	433,0	431,3	434,5	436,3	438,0
25	428,8	427,8	430,0	432,0	430,9	432,8	434,0	434,0	434,0	433,6	440,5	442,0
26	424,6	426,0	428,2	427,9	428,1	428,0	428,0	428,5	428,9	432,0	431,3	433,0
27	428,0	426,3	427,5	427,0	434,0	437,8	442,0	441,7	439,5	437,0	437,5	444,1
28	428,5	427,2	431,6	430,4	429,7	430,3	433,8	433,0	433,5	434,3	433,5	435,0
29	418,2	421,3	425,2	429,3	434,0	430,0	438,3	455,3	437,6	429,6	422,1	419,6
30	422,0	418,4	421,9	437,5	429,2	430,6	434,0	434,0	451,3	450,0	448,3	445,5

Octobre.

1		Le fil du	magnét.	unif. se	couvre							
2	428,4	431,3	433,8	435,0	434,3	432,8	429,1	442,8	444,4	425,1	434,8	390,0
3	431,4	430,4	432,4	438,5	447,4	437,1	448,5	437,8	436,8	435,8	439,0	441,6
4	437,3	440,5	438,1	445,1	444,3	439,8	436,3	438,0	439,8	443,0	437,5	428,0
5	434,0	430,0	428,4	431,9	426,3	430,5	430,8	433,0	433,8	436,6	439,0	436,6
6	430,1	434,7	432,6	435,6	430,3	437,4	453,8	436,5	442,8	439,5	443,0	440,0
7	435,0	436,3	437,5	436,3	436,5	439,3	433,0	434,0	434,3	435,4	435,9	435,6
8	425,3	432,1	434,8	435,4	436,1	435,1	434,7	436,1	438,3	437,5	439,5	441,0
9	430,5	430,7	433,7	433,9	434,7	433,9	435,0	435,3	442,0	448,0	443,0	445,5
10	428,3	432,5	434,4	436,0	436,1	436,2	436,0	436,0	436,0	443,5	437,0	437,3
11	434,3	434,5	433,3	434,8	435,0	435,3	435,5	435,4	435,7	437,2	438,0	439,3
12	430,5	431,3	432,2	437,5	438,1	436,7	440,8	439,0	436,8	436,5	435,5	436,3
13	435,9	434,1	435,0	434,8	440,6	436,5	438,2	441,5	437,1	435,5	434,0	436,0
14	423,0	424,0	423,0	434,2	439,3	441,5	440,5	438,8	437,5	435,3	436,8	439,0
15	425,9	429,6	432,5	437,5	436,4	442,3	439,0	439,0	442,2	443,1	446,8	427,8
16	432,6	429,4	435,9	438,8	436,4	436,0	434,5	439,5	485,7	486,1	467,8	455,0
17	428,2	430,7	429,3	431,2	432,2	430,5	448,3	439,5	436,3	435,0	434,0	433,0
18	428,5	431,0	435,0	430,5	441,3	434,4	433,7	433,7	432,6	433,5	434,0	438,6
19	431,3	429,3	430,0	431,0	425,0	459,0	451,1	444,9	430,0	427,7	428,8	429,6
20	433,0	437,2	438,8	436,1	437,3	437,2	437,1	435,8	438,1	441,1	440,3	439,5
21	433,5	435,0	436,0	436,3	437,5	436,4	436,0	436,3	436,4	436,0	436,0	437,0
22	434,8	435,0	434,7	435,0	435,9	436,1	434,9	434,5	436,0	435,5	437,3	436,0
23	431,3	431,0	432,5	433,3	434,5	434,5	435,0	435,0	436,0	435,9	439,0	443,8
24	432,0	430,7	433,0	434,3	433,0	434,4	435,6	432,5	437,8	440,0	441,5	439,0
25	433,3	433,5	434,3	433,5	433,5	435,0	432,8	460,0	429,2	437,5	442,3	439,8
26	430,3	431,0	439,8	439,0	437,7	436,1	437,1	449,3	437,8	439,0	422,0	425,5
27	434,6	435,3	435,7	437,2	436,5	442,5	437,6	438,0	440,5	441,5	442,0	439,5
28	431,5	432,1	433,1	435,1	436,5	437,6	435,4	435,9	441,1	438,8	437,5	440,0
29	426,5	433,0	429,5	439,0	438,0	438,8	438,0	437,4	437,1	438,0	439,6	440,7
30	428,7	431,6	434,4	432,8	432,6	436,9	434,9	436,5	435,0	442,6	434,7	438,3
31	432,2	429,6	435,9	433,7	434,0	432,0	433,5	435,0	434,5	436,0	435,3	434,1

Déclinaison magnétique. (Le pôle nord du barreau marche vers l'est lorsque le chiffre de la division augmente.)

NOVEMBRE.

Valeur d'une partie de la division = 33'',2.

Date.	0h	1h	2h	3h	4h	5h	6h	7h	8h	9h	10h	11h
1	433,5	433,5	432,1	430,7	433,1							
2												
3										404,5	404,0	402,6
4	409,0	408,3	410,3	409,0	408,1	407,9	408,2	410,4	410,6	406,7	404,1	404,5
5	403,0	404,5	408,1	410,5	409,3	411,0	410,3	409,8	402,3	404,5	405,5	407,5
6	423,7	419,5	416,3	414,6	413,0	413,8	410,4	413,2	410,0	410,0	407,6	406,0
7	412,2	414,2	418,0	416,5	415,3	411,5	414,1	402,3	405,0	406,5	404,2	407,7
8	414,3	416,3	413,8	417,0	417,5	418,9	414,5	410,1	405,9	401,2	397,2	400,0
9	422,7	410,0	411,9	413,9	415,0	416,5	418,5	419,0	415,5	414,5	412,3	412,9
10	401,0	407,3	411,5	414,1	414,2	415,3	422,8	420,2	415,2	411,3	411,5	411,4
11	417,5	415,7	414,9	415,3	416,0	416,8	417,3	411,5	409,0	408,3	407,0	407,8
12	413,0	414,0	415,0	416,5	416,4	417,1	417,8	414,5	408,7	404,5	402,3	400,0
13	403,5	402,6	399,7	395,0	392,1	413,3	411,2	412,9	403,0	395,0	401,0	401,7
14	402,5	406,0	407,5	405,7	407,2	409,2	413,3	407,7	405,3	402,5	400,0	417,0
15	429,8	430,6	431,7	432,5	436,0	438,8	437,6	433,2	427,3	424,0	425,5	427,0
16	431,5	432,0	430,5	429,0	431,5	433,7	438,7	433,0	426,1	421,9	419,7	422,8
17	432,0	431,1	431,1	430,0	431,5	434,0	433,3	432,5	428,9	429,2	431,0	431,4
18	429,5	432,5	431,8	434,6	432,5	431,8	426,5	426,8	419,8	417,7	418,3	421,0
19	425,7	427,2	428,1	428,3	426,5	425,0	424,3	424,0	425,0	423,5	422,5	422,5
20	423,8	424,3	426,0	426,7	427,2	429,1	429,4	427,6	425,1	424,1	424,2	423,0
21	424,6	425,5	427,3	429,0	431,5	433,0	432,3	430,5	428,5	421,0	422,5	420,4
22	428,0	426,5	425,3	426,2	427,7	428,2	429,5	428,6	427,0	425,0	423,3	422,5
23	430,1	430,3	431,0	427,5	423,8	430,0	429,8	429,5	426,3	424,5	424,0	423,3
24	432,5	434,0	436,3	437,5	439,8	438,5	436,8	435,6	428,0	421,5	426,0	426,4
25	431,2	430,5	430,5	431,7	431,7	433,5	433,7	432,0	431,4	430,5	429,7	429,3
26	435,0	433,5	432,0	432,2	432,5	412,9	412,7	430,8	431,8	429,0	428,0	425,0
27	430,1	431,2	431,0	432,3	430,4	433,3	432,5	430,5	431,0	429,0	429,0	425,8
28	432,8	430,5	429,5	427,5	426,5	426,0	430,9	427,2	427,6	430,8	425,3	424,5
29	425,3	422,5	423,7	426,0	424,5	427,3	430,5	429,0	428,8	428,3	427,5	425,0
30	423,5	425,5	426,8	424,5	424,6	426,5	428,0	427,4	428,8	420,5	421,3	423,1

DÉCEMBRE.

1	425,0	425,5	425,6	426,0	425,3	425,0	425,0					422,2
2	431,8	431,3	426,0	426,5	428,5	430,2	431,0	426,4	424,0	423,0	423,0	420,5
3	424,5	424,9	424,5	425,5	423,8	425,0	424,3	422,3	420,5	422,5	420,8	420,5
4	423,3	424,5	425,0	426,5	427,5	427,2	426,1	423,4	421,9	420,6	420,9	420,8
5	428,6	431,2	433,4	430,0	427,8	425,0	422,5	424,5	416,0	412,0	412,8	417,1
6	425,8	428,5	427,8	425,2	424,6	425,1	425,5	426,5	422,9	419,8	418,7	419,5
7	425,4	425,0	425,5	425,0	426,3	427,0	425,5	424,5	423,5	423,3	422,5	421,0
8	422,3	423,5	422,5	424,6	421,0	417,0	418,6	413,4	398,2	402,7	402,3	413,7
9	423,7	425,2	426,2	428,5	430,8	434,5	422,7	421,3	419,5	417,9	415,9	416,4
10	421,5	422,5	423,0	421,5	417,6	412,6	415,4	412,2	423,1	415,6	415,4	417,5
11	426,5	424,3	422,2	421,5	424,2	425,5	425,1	426,1	418,0	416,3	417,7	418,5
12	428,8	431,3	435,0	434,8	434,2	434,0	429,1	429,2	421,9	427,3	425,3	422,3
13	425,4	428,0	429,4	431,0	430,0	428,7	426,2	423,7	418,1	417,3	421,0	421,8
14	427,5	426,5	419,0	426,5	428,5	426,9	426,5	428,3	428,5	426,6	425,3	426,0
15	423,3	421,9	427,0	424,5	426,0	428,5	428,5	426,5	425,0	425,0	424,0	423,0
16	423,8	424,5	424,0	423,6	424,0	424,1	424,6	425,5	426,1	425,8	425,0	423,0
17	423,2	422,2	421,4	422,0	423,3	424,0	424,4	424,5	421,8	422,0	422,8	422,0
18	425,8	426,5	427,8	427,7	427,7	428,0	427,0	425,7	423,7	421,2	420,0	423,1
19	429,7	429,7	429,7	431,0	429,3	431,3	430,5	427,8	426,0	425,0	424,3	424,0
20	441,5	436,0	436,8	435,0	432,4	429,9	428,0	426,9	426,7	424,0	423,5	424,0
21	423,9	424,5	425,4	426,5	426,0	436,5	426,5	423,4	425,9	422,9	422,7	422,6
22	430,5	428,8	426,5	427,5	428,6	428,5	429,7	428,6	426,7	425,8	425,8	425,1
23	426,5	426,8	426,8	428,0	429,9	431,1	428,5	427,3	426,3	425,8	423,5	424,1
24	428,6	429,0	427,5	428,0	428,0	428,3	429,2	428,9	427,8	430,0	424,7	423,5
25	429,6	432,5	434,5	438,0	436,5	431,8	428,5	427,9	425,9	425,7	423,5	422,6
26	426,0	430,0	433,0	434,0	433,5	432,2	431,8	430,4	426,7	425,5	424,5	426,0
27	433,5	434,9	425,9	427,5	425,0	423,3	421,5	420,3	423,8	426,0	425,3	424,6
28	454,5	451,0	449,0	430,1	428,5	430,7	433,5	425,1	426,2	424,7	424,1	425,0
29	428,1	427,7	427,5	429,0	430,3	431,5	432,4	431,0	430,8	422,5	419,5	421,7
30	429,3	428,5	430,0	432,2	431,6	431,1	430,1	427,6	421,2	420,3	420,4	420,3
31	427,2	429,5	428,6	426,0	427,3	426,0	427,8	429,0	429,5	430,5	429,0	425,9

Déclinaison magnétique. (Le pôle nord du barreau marche vers l'est lorsque le chiffre de la division augmente.)

Novembre.

Valeur d'une partie de la division = 33,″2.

Date.	12h	13h	14h	15h	16h	17h	18h	19h	20h	21h	22h	23h
1												
2												
3	402,8	403,9	404,9	405,1	406,1	406,0	405,0	405,0	404,5	405,8	407,3	410,0
4	404,8	403,5	405,0	403,8	405,3	405,5	406,0	406,3	407,4	405,5	404,2	403,1
5	405,7	406,0	404,2	407,1	406,6	407,5	407,3	408,6	411,0	414,3	418,5	421,8
6	408,3	409,5	410,0	411,3	409,1	410,5	412,0	411,5	408,0	409,3	410,1	412,2
7	406,6	407,8	408,9	409,0	409,4	409,5	409,0	410,5	408,0	409,3	411,0	413,5
8	404,0	404,5	403,0	412,0	411,3	414,8	427,8	416,7	422,4	417,9	419,9	430,1
9	413,0	413,6	414,4	418,8	414,4	413,7	412,6	412,0	412,5	403,0	394,3	398,5
10	410,5	411,8	411,3	411,0	410,5	411,5	412,5	411,2	412,9	421,4	420,1	420,5
11	410,1	411,7	413,0	413,6	413,2	414,7	414,1	414,5	413,0	412,0	412,3	417,0
12	401,7	406,4	405,5	405,3	409,2	407,5	404,5	398,2	400,1	400,0	402,5	404,2
13	404,7	402,9	406,5	408,0	408,1	407,4	404,8	405,4	411,0	406,3	398,5	392,0
14	415,4	419,9	423,0	420,2	431,5	432,5	430,8	431,2	431,1	431,4	430,6	430,2
15	419,6	422,7	424,4	427,0	427,0	429,3	429,5	427,0	428,5	429,3	431,0	430,5
16	432,4	429,9	427,6	431,7	431,8	431,5	438,8	427,8	431,6	431,7	431,2	431,1
17	431,2	419,5	423,3	422,5	430,9	424,4	423,0	423,0	421,5	424,0	428,3	426,5
18	420,5	423,0	423,0	424,5	425,0	425,0	426,0	425,0	425,3	425,2	425,0	425,3
19	422,5	423,0	424,0	424,5	425,0	425,2	426,0	426,2	425,7	425,6	425,3	425,4
20	424,5	424,0	425,0	424,5	426,8	424,5	431,8	424,4	426,2	436,1	431,5	427,3
21	423,0	424,0	425,9	427,8	427,9	427,5	426,8	431,8	432,5	430,5	429,5	427,0
22	423,0	423,5	424,8	425,0	428,0	427,0	423,8	427,2	425,2	427,0	428,0	429,2
23	424,3	425,0	425,3	428,1	430,4	429,7	428,5	428,8	430,3	432,5	433,8	430,5
24	423,0	429,0	429,1	429,4	430,5	429,7	431,7	433,0	432,3	431,9	430,3	428,7
25	429,4	430,2	429,9	430,0	431,0	433,3	430,0	430,2	428,7	429,5	431,0	433,3
26	424,0	423,3	426,3	429,5	431,0	432,5	431,3	431,1	430,5	430,0	429,8	429,2
27	425,4	425,8	425,9	426,6	427,5	428,0	427,0	428,3	429,5	431,0	432,3	434,0
28	424,8	424,5	425,5	426,7	427,0	427,5	428,0	427,9	429,1	429,6	429,5	428,0
29	424,0	422,6	418,5	424,0	426,8	430,0	427,0	430,3	430,0	430,0	429,8	425,3
30	423,2	425,0	426,2	426,8	427,3	427,8	432,3	429,0	428,5	426,5	429,5	425,2

Décembre.

1	421,5	420,5	423,0	423,0	424,0	423,0	428,2	422,0	430,5	432,1	419,0	427,0
2	419,5	420,8	422,5	424,5	423,5	425,5	425,0	423,1	423,5	423,5	424,0	424,0
3	422,0	423,3	422,6	423,5	424,1	424,8	424,8	424,0	414,3	423,0	421,3	422,5
4	420,1	419,5	421,0	422,8	424,3	424,0	424,3	423,0	422,5	428,3	424,2	426,2
5	418,5	422,1	421,5	424,0	423,0	423,8	423,5	423,0	423,8	424,5	426,0	427,3
6	417,5	420,0	422,0	423,0	423,8	422,5	419,5	423,9	424,4	425,1	426,0	425,0
7	420,7	423,5	424,6	423,6	421,0	422,0	422,1	423,5	422,3	423,0	422,8	421,8
8	416,8	418,9	423,5	423,8	424,6	423,7	424,1	422,2	421,0	421,5	423,5	421,4
9	418,7	416,9	423,2	424,1	423,4	434,6	423,6	423,8	424,5	422,8	421,3	420,0
10	414,6	413,8	417,0	418,5	422,3	421,0	430,0	437,8	422,0	431,5	384,8	424,0
11	423,0	419,1	420,5	426,5	427,3	425,2	437,7	416,7	426,6	427,5	427,0	426,7
12	426,5	422,9	426,2	424,5	423,3	425,9	426,8	427,5	429,1	429,1	428,1	426,7
13	421,4	422,0	422,9	424,9	425,0	424,0	426,9	427,0	431,3	428,3	430,0	429,0
14	425,6	423,5	423,0	422,8	423,5	423,3	426,5	423,9	425,7	424,3	424,0	423,5
15	423,0	421,6	423,4	424,7	423,3	424,0	425,3	426,0	425,7	424,9	426,0	425,3
16	422,0	421,5	422,5	423,5	424,5	424,3	424,3	424,3	424,1	425,1	424,5	423,6
17	421,3	420,9	420,7	422,7	423,9	424,0	424,4	424,0	423,8	424,0	425,5	424,8
18	423,9	424,1	424,1	426,0	426,0	426,4	425,9	426,2	427,0	427,2	428,5	428,7
19	428,4	424,4	425,0	424,7	426,1	426,9	427,0	425,8	426,5	427,8	433,3	446,3
20	423,5	423,6	425,4	426,7	426,5	427,5	424,5	424,5	424,3	424,0	423,9	423,8
21	421,8	425,0	425,0	426,3	429,0	429,1	429,3	428,5	428,0	431,9	425,7	429,3
22	426,5	426,0	426,5	426,8	428,3	428,5	427,8	427,0	427,2	426,9	426,0	426,7
23	423,1	423,6	427,6	428,0	428,1	429,0	428,9	427,8	428,3	429,0	430,0	429,3
24	423,6	425,1	426,0	426,0	426,4	427,0	426,5	426,4	425,0	425,1	425,9	426,7
25	423,4	425,0	424,3	425,6	428,6	429,0	429,8	428,6	427,5	427,0	425,3	424,0
26	424,5	425,3	423,0	426,0	424,3	425,5	426,0	425,0	429,2	428,5	429,7	430,4
27	423,4	424,0	423,9	424,4	423,0	424,0	425,1	427,5	429,3	431,0	462,1	457,3
28	423,3	421,0	423,0	427,5	430,0	429,3	430,0	429,0	429,4	428,8	429,0	428,7
29	423,2	426,8	426,8	426,7	427,5	428,2	431,0	430,3	430,1	433,0	431,8	431,0
30	423,0	425,0	423,5	424,5	425,8	427,8	430,3	428,2	430,9	431,0	425,0	426,0
31	427,5	426,6	426,6	427,9	428,2	429,4	430,3	431,0	432,0	430,0	430,0	431,8

Intensité horizontale. (L'intensité augmente, lorsque le chiffre de la division augmente.)

JANVIER.

Valeur d'une partie de la division = 0,0001236 de l'intensité totale.

Date.	0h		1h		2h		3h		4h		5h	
	Horizont.	Température.	Horizont.	Température.	Horizont.	Température.	Horizont.	Température.	Horizont.	Température.	Horizont.	Température.
1	347,8	+ 10,5	353,0	+ 10,0	356,8	+ 9,5	360,5	+ 8,8	365,7	+ 8,0	355,5	+ 7,8
2	352,5	+ 9,0	356,0	+ 8,8	344,0	+ 8,5	289,0	+ 8,0	352,2	+ 7,8	331,6	+ 7,8
3	350,9	+ 9,0	354,0	+ 8,8	359,1	+ 8,5	358,5	+ 8,5	357,0	+ 9,0	354,5	+ 9,8
4												
5	349,1	+ 9,8	349,7	+ 9,5	348,9	+ 9,8	348,0	+ 10,0	346,8	+ 10,5	350,0	+ 10,0
6	351,5	+ 10,0	354,8	+ 9,3	358,5	+ 8,5	361,0	+ 7,8	362,4	+ 7,5	363,0	+ 7,3
7	347,1	+ 9,8	351,9	+ 9,8	353,3	+ 10,0	351,5	+ 10,3	350,5	+ 10,5	351,3	+ 10,3
8	352,5	+ 10,3	354,0	+ 10,0	357,5	+ 9,8	354,0	+ 10,3	347,0	+ 10,0	351,2	+ 10,0
9	357,9	+ 9,0	357,0	+ 9,0	356,1	+ 9,0	356,8	+ 9,0	356,0	+ 9,3	353,5	+ 9,8
10	344,5	+ 11,3	346,0	+ 10,5	350,5	+ 9,8	355,5	+ 8,8	359,5	+ 7,8	357,7	+ 7,5
11	346,0	+ 11,5	346,9	+ 11,8	346,4	+ 11,8	347,0	+ 11,8	347,5	+ 11,3	349,0	+ 10,5
12	343,3	+ 11,8	342,5	+ 11,5	347,3	+ 11,3	343,1	+ 11,5	345,5	+ 11,0	346,5	+ 11,3
13	345,8	+ 11,3	347,2	+ 11,5	346,1	+ 11,5	348,0	+ 11,0	351,5	+ 10,5	352,5	+ 10,0
14	353,5	+ 10,0	355,8	+ 10,3	355,0	+ 10,5	355,5	+ 9,8	354,5	+ 9,0	355,6	+ 8,8
15	350,0	+ 10,3	350,9	+ 10,5	353,5	+ 10,8	349,5	+ 10,8	350,8	+ 10,3	355,5	+ 9,8
16	353,0	+ 9,8	354,5	+ 9,8	355,0	+ 9,5	357,3	+ 9,0	360,0	+ 8,8	363,8	+ 8,3
17	350,8	+ 11,5	347,9	+ 12,0	346,7	+ 11,8	347,5	+ 11,3	349,0	+ 10,5	356,5	+ 10,0
18	353,3	+ 10,3	353,5	+ 10,3	356,0	+ 10,0	352,3	+ 10,5	349,0	+ 11,0	350,5	+ 10,5
19	350,5	+ 10,8	351,2	+ 10,5	350,1	+ 10,3	355,8	+ 10,8	354,2	+ 10,3	357,0	+ 10,3
20	355,3	+ 10,3	356,5	+ 10,0	359,8	+ 9,3	366,5	+ 8,5	370,0	+ 7,5	370,5	+ 6,8
21	356,2	+ 9,8	358,0	+ 10,0	357,7	+ 10,3	358,5	+ 10,0	359,0	+ 9,8	362,3	+ 9,5
22	358,0	+ 10,8	362,3	+ 10,3	368,5	+ 9,5	370,0	+ 8,8	370,2	+ 8,5	372,5	+ 8,3
23	367,0	+ 7,8	368,5	+ 7,8	368,1	+ 7,8	367,3	+ 7,8	365,8	+ 8,0	363,0	+ 8,8
24	361,8	+ 9,0	361,0	+ 8,8	362,5	+ 8,3	363,7	+ 8,0	365,0	+ 7,8	366,1	+ 7,8
25	373,9	+ 5,3	374,8	+ 5,5	376,2	+ 5,0	375,0	+ 5,5	373,3	+ 6,3	374,5	+ 6,3
26	366,0	+ 8,0	364,5	+ 8,3	365,0	+ 8,5	365,0	+ 8,8	373,9	+ 8,5	373,7	+ 8,3
27	381,3	+ 8,0	383,5	+ 7,3	387,0	+ 6,5	390,5	+ 5,8	389,7	+ 5,8	391,7	+ 5,5
28	393,3	+ 5,3	396,3	+ 4,5	395,0	+ 4,5	395,7	+ 4,3	394,2	+ 4,3	382,7	+ 4,0
29	391,1	+ 4,5	392,9	+ 4,3	393,0	+ 4,0	393,7	+ 3,8	394,5	+ 3,8	395,8	+ 3,5
30	376,0	+ 7,8	372,6	+ 7,5	374,1	+ 7,3	376,0	+ 7,0	379,5	+ 6,8	384,0	+ 6,5
31	363,0	+ 7,8	366,8	+ 7,3	371,5	+ 6,8	381,6	+ 5,8	386,7	+ 5,8	389,2	+ 5,3

FÉVRIER.

1	388,7	+ 5,3	389,6	+ 4,8	392,3	+ 4,5	389,0	+ 5,0	388,5	+ 5,3	387,8	+ 5,5
2			400,6	+ 3,0	402,9	+ 3,0	405,0	+ 2,0	406,5	+ 2,3	407,8	+ 2,5
3	397,8	+ 3,5	400,8	+ 4,0	400,3	+ 3,3	403,7	+ 2,3	408,5	+ 2,0	410,0	+ 0,5
4	400,0	+ 3,3	397,3	+ 3,5	395,5	+ 4,0	396,3	+ 3,8	403,3	+ 3,3	411,5	+ 2,8
5	384,5	+ 5,5	391,3	+ 4,8	399,5	+ 4,0	406,5	+ 3,0	405,2	+ 2,5	405,4	+ 2,8
6	389,5	+ 6,3	394,8	+ 5,8	399,5	+ 5,3	409,0	+ 4,5	404,3	+ 4,0	400,0	+ 4,5
7	391,2	+ 4,8	387,0	+ 4,8	393,0	+ 5,0	389,5	+ 5,3	388,0	+ 5,8	390,5	+ 6,0
8	380,3	+ 6,0	379,5	+ 6,5	384,0	+ 7,3	383,8	+ 6,8	390,0	+ 6,0	393,3	+ 5,3
9	384,2	+ 6,8	387,2	+ 5,8	385,5	+ 6,5	378,8	+ 6,0	387,5	+ 6,3	388,3	+ 6,3
10	385,5	+ 6,5	388,5	+ 7,0	390,0	+ 6,8	385,8	+ 6,8	386,0	+ 6,8	388,2	+ 7,0
11	380,7	+ 7,5	383,9	+ 7,0	385,2	+ 7,8	386,8	+ 8,0	386,0	+ 7,8	384,1	+ 8,0
12							392,2	+ 4,8	393,0	+ 4,8	395,7	+ 5,0
13	377,5	+ 8,0	379,0	+ 7,5	377,0	+ 7,0	373,5	+ 8,3	368,3	+ 9,8	371,5	+ 9,5
14	378,5	+ 9,0	380,0	+ 9,0	382,8	+ 8,5	385,0	+ 8,0	388,0	+ 7,8	390,0	+ 11,8
15	366,8	+ 9,5	369,0	+ 9,0	371,5	+ 9,3	375,3	+ 9,8	379,0	+ 10,3	358,2	+ 10,8
16	364,1	+ 10,5	368,5	+ 11,0	368,5	+ 11,8	367,5	+ 12,3	368,0	+ 12,0	366,3	+ 11,8
17	363,3	+ 11,0	360,0	+ 11,5	357,3	+ 11,8	357,8	+ 11,5	360,3	+ 11,8	360,0	+ 11,3
18	360,0	+ 10,8	363,0	+ 10,5	362,5	+ 10,3	364,3	+ 10,0	365,0	+ 10,0	362,8	+ 10,0
19	360,0	+ 10,8	363,7	+ 10,5	364,0	+ 10,3	362,3	+ 10,8	358,5	+ 11,3	359,3	+ 11,0
20	355,3	+ 12,3	356,0	+ 11,8	355,0	+ 11,3	360,0	+ 10,8	359,7	+ 10,8	357,5	+ 10,8
21	364,7	+ 10,8	359,4	+ 11,5	358,5	+ 10,8	359,5	+ 10,8	358,0	+ 11,0	360,3	+ 11,0
22	361,0	+ 10,0	361,7	+ 9,8	361,5	+ 10,0	361,1	+ 10,8	361,2	+ 10,8	357,5	+ 11,5
23	359,0	+ 12,0	357,5	+ 11,8	356,8	+ 11,5	356,5	+ 11,3	357,5	+ 11,0	361,0	+ 11,3
24	338,8	+ 10,8	336,3	+ 10,3	316,5	+ 10,5	311,0	+ 9,8	360,7	+ 10,3	365,1	+ 10,8
25	353,2	+ 11,8	357,5	+ 11,8	359,7	+ 11,5	364,5	+ 11,8	358,5	+ 12,0	356,0	+ 11,8
26	363,0	+ 9,5	366,5	+ 9,3	368,0	+ 9,0	366,3	+ 8,8	367,8	+ 8,8	371,5	+ 8,8
27	369,5	+ 9,0	373,0	+ 8,8	377,8	+ 8,5	378,0	+ 8,8	376,7	+ 9,0	374,5	+ 9,5
28	374,5	+ 8,0	376,0	+ 8,0	377,5	+ 8,0	378,5	+ 7,8	378,7	+ 8,0	380,0	+ 7,8

Intensité horizontale. (L'intensité augmente, lorsque le chiffre de la division augmente.)

JANVIER.

Valeur d'une partie de la division = 0,0001236 de l'intensité totale.

Date.	6h		7h		8h		9h		10h		11h	
	Horizont.	Températ.	Horizont.	Températ.	Horizont.	Températ.	Horizont.	Températ.	Horizont.	Températ.	Horizont.	Températ.
1	345,5	+ 7,8	371,8	+ 8,3	360,0	+ 8,5	355,2	+ 8,8	354,3	+ 8,8	353,1	+ 8,8
2	355,0	+ 8,0	350,9	+ 8,0	342,9	+ 7,8	348,0	+ 7,8	345,2	+ 8,0	350,5	+ 8,0
3	352,5	+ 11,0	347,0	+ 11,0	350,0	+ 10,5	352,8	+ 10,0	354,0	+ 9,5		
4												
5	354,4	+ 9,5	352,1	+ 9,5	348,2	+ 9,3	346,7	+ 9,0	347,0	+ 9,3	347,2	+ 9,5
6	363,5	+ 7,0	361,0	+ 7,5	362,2	+ 8,0	356,0	+ 9,0	352,4	+ 9,8	351,5	+ 10,3
7	349,3	+ 10,0	346,0	+ 10,5	344,3	+ 11,0	349,2	+ 10,8	345,5	+ 10,8	343,3	+ 10,3
8	354,6	+ 9,8	354,4	+ 9,8	353,5	+ 9,5	353,0	+ 9,3	352,0	+ 9,0	353,2	+ 8,8
9	349,8	+ 10,5	347,5	+ 11,0	348,0	+ 10,5	349,3	+ 10,0	350,5	+ 9,8	351,8	+ 9,3
10	368,3	+ 7,3	369,0	+ 8,0	366,8	+ 8,3	363,0	+ 8,8	358,9	+ 8,8	356,6	+ 9,8
11	350,3	+ 9,8	348,8	+ 10,5	344,3	+ 11,5	340,3	+ 11,5	339,3	+ 11,3	336,9	+ 10,8
12	347,5	+ 11,0	346,8	+ 11,5	343,8	+ 11,8	338,3	+ 11,5	339,0	+ 11,0	338,5	+ 10,8
13	357,0	+ 9,8	358,5	+ 9,8	356,0	+ 10,0	353,5	+ 10,5	351,0	+ 10,5	350,3	+ 10,3
14	356,7	+ 8,8	356,2	+ 9,3	355,8	+ 9,8	354,0	+ 10,3	351,5	+ 10,5	348,7	+ 10,8
15	358,0	+ 9,3	361,0	+ 9,0	359,3	+ 9,3	358,0	+ 9,5	355,5	+ 10,0	352,7	+ 10,5
16	368,8	+ 7,8	371,7	+ 7,3	370,2	+ 7,8	368,7	+ 8,0	364,0	+ 8,3	362,0	+ 8,8
17	354,0	+ 10,8	355,0	+ 10,3	353,5	+ 10,0	355,5	+ 9,5	354,3	+ 9,0	351,8	+ 10,0
18	354,0	+ 10,3	356,4	+ 10,0	354,0	+ 10,5	350,2	+ 10,3	345,5	+ 10,8	342,5	+ 10,8
19	354,5	+ 10,0	351,0	+ 10,0	354,0	+ 9,8	351,0	+ 10,0	348,5	+ 10,3	349,0	+ 10,0
20	373,3	+ 7,3	370,7	+ 7,8	363,5	+ 8,8	358,8	+ 9,0	350,2	+ 9,8	352,9	+ 10,5
21	365,0	+ 9,0	360,0	+ 9,8	356,0	+ 10,5	353,3	+ 10,8	349,0	+ 11,0	346,2	+ 11,0
22	372,3	+ 8,0	368,2	+ 9,3	358,9	+ 9,8	356,1	+ 10,3	349,0	+ 10,3	350,0	+ 9,5
23	359,5	+ 9,3	357,0	+ 9,5	356,3	+ 9,5	356,5	+ 9,0	357,5	+ 8,8	358,0	+ 8,5
24	368,1	+ 7,3	369,0	+ 6,8	368,0	+ 6,8	367,3	+ 7,5	362,8	+ 8,0	361,3	+ 8,0
25	378,0	+ 5,5	382,0	+ 4,8	384,3	+ 4,3	381,3	+ 4,5	378,5	+ 4,8	376,9	+ 4,8
26	373,5	+ 8,0	372,3	+ 8,0	371,3	+ 8,0	371,4	+ 7,8	370,7	+ 7,8	372,5	+ 7,8
27	394,5	+ 5,0	395,1	+ 5,0	392,2	+ 5,3	389,7	+ 5,5	388,7	+ 5,8	388,0	+ 5,8
28			396,0	+ 4,3	397,5	+ 4,8	389,0	+ 5,3	386,1	+ 5,5	384,3	+ 5,8
29	396,1	+ 3,3	398,4	+ 3,3	397,8	+ 4,3	392,0	+ 4,8	391,9	+ 5,3	386,5	+ 5,5
30	383,3	+ 6,5	377,5	+ 7,3	372,0	+ 8,0	366,3	+ 8,8	361,0	+ 9,5	359,8	+ 9,8
31	384,6	+ 5,3	386,6	+ 6,0	382,5	+ 7,0	375,6	+ 7,5	373,6	+ 7,3	376,8	+ 7,5

FÉVRIER.

1												
2	404,5	+ 3,0	400,8	+ 3,3	396,3	+ 3,3	395,5	+ 4,0	390,5	+ 4,0	391,2	+ 3,8
3	411,0	+ 1,0	408,5	+ 1,8	404,5	+ 2,8	404,4	+ 2,8	400,2	+ 3,0	401,5	+ 2,8
4	417,7	+ 2,3	413,7	+ 2,8	408,5	+ 3,3	404,3	+ 4,3	398,8	+ 4,8	393,6	+ 4,5
5	401,2	+ 3,0	396,5	+ 4,0	389,6	+ 4,8	388,0	+ 5,0	392,2	+ 5,3	387,9	+ 5,3
6	388,8	+ 4,0	387,7	+ 4,5	385,2	+ 4,0	380,5	+ 4,3	373,7	+ 4,5	392,5	+ 4,3
7	395,0	+ 6,0	392,3	+ 6,3	395,5	+ 6,3	391,3	+ 6,0	387,8	+ 6,0	385,8	+ 5,8
8	393,5	+ 5,8	386,5	+ 6,5	388,0	+ 5,5	389,5	+ 5,8	386,5	+ 5,3	375,0	+ 5,0
9	392,0	+ 6,0	389,0	+ 7,0	382,0	+ 8,3	376,5	+ 8,8	372,0	+ 8,3	373,0	+ 7,5
10	389,7	+ 7,3	381,7	+ 7,5	378,2	+ 7,8	380,2	+ 8,3	378,8	+ 8,8	374,5	+ 8,8
11	381,5	+ 8,3	381,0	+ 8,3	378,8	+ 8,0	373,3	+ 8,0	374,0	+ 8,3	374,5	+ 8,0
12	398,8	+ 5,0	394,2	+ 6,3	389,6	+ 7,5	382,3	+ 8,0	380,6	+ 8,5	377,5	+ 7,8
13	376,0	+ 9,0	376,5	+ 8,5	379,2	+ 8,3	375,6	+ 9,5	365,2	+ 9,8	373,6	+ 9,3
14	389,0	+ 6,0	379,8	+ 7,0	372,1	+ 8,3	353,3	+ 9,3	364,0	+ 9,0	367,5	+ 8,5
15	359,2	+ 10,5	359,8	+ 10,5	360,1	+ 11,5	356,0	+ 11,5	358,5	+ 11,3	357,8	+ 11,0
16	367,5	+ 11,5	365,8	+ 11,0	362,5	+ 11,0	361,3	+ 10,8	360,0	+ 10,5	360,5	+ 10,3
17	361,0	+ 10,8	363,4	+ 11,5	357,2	+ 11,5	354,9	+ 10,8	358,7	+ 10,3	360,6	+ 11,8
18	363,0	+ 11,0	360,6	+ 11,8	350,3	+ 11,8	353,7	+ 11,0	353,3	+ 12,0	350,5	+ 12,0
19	353,3	+ 10,8	359,0	+ 11,0	363,5	+ 11,5	360,0	+ 11,3	358,0	+ 11,0	357,5	+ 10,8
20	355,5	+ 10,5	356,0	+ 11,8	357,2	+ 11,8	352,3	+ 11,3	357,1	+ 11,0	357,8	+ 10,8
21	365,3	+ 10,8	360,0	+ 11,0	354,5	+ 11,0	351,2	+ 10,8	357,6	+ 10,8	357,0	+ 10,8
22	356,2	+ 12,0	355,0	+ 11,8	353,0	+ 11,5	356,0	+ 11,0	359,3	+ 11,5	356,8	+ 12,0
23	359,3	+ 12,5	353,7	+ 12,8	347,5	+ 12,8	348,3	+ 12,0	353,5	+ 11,8	355,5	+ 11,5
24	356,7	+ 11,0	345,7	+ 10,8	353,3	+ 10,8	346,5	+ 11,8	348,5	+ 12,8	340,7	+ 12,8
25	355,2	+ 10,8	354,7	+ 11,0	354,7	+ 11,0	356,0	+ 10,8	353,7	+ 10,8	350,0	+ 10,8
26	368,3	+ 9,3	366,5	+ 9,5	367,3	+ 9,5	366,0	+ 9,3	364,2	+ 9,0	365,0	+ 10,3
27	371,8	+ 10,0	372,5	+ 9,8	374,0	+ 9,3	373,0	+ 8,8	372,9	+ 8,8	376,5	+ 8,8
28	377,4	+ 8,3	373,9	+ 8,5	370,9	+ 9,3	370,0	+ 9,8	366,0	+ 10,0	364,0	+ 10,0

Intensité horizontale. (L'intensité augmente, lorsque le chiffre de la division augmente.)

JANVIER.

Valeur d'une partie de la division = 0,0001236 de l'intensité totale.

Date.	12h		13h		14h		15h		16h		17h	
	Horizont.	Température.	Horizont.	Température.	Horizont.	Température.	Horizont.	Température.	Horizont.	Température.	Horizont.	Température.
1	354,2	+ 9,0	354,1	+ 8,8	347,3	+ 8,8	345,7	+ 8,8	359,3	+ 8,8	357,9	+ 9,5
2	351,8	+ 8,0	352,5	+ 8,0	351,5	+ 8,5	348,3	+ 9,3	343,5	+ 10,0	344,5	+ 10,3
3							352,7	+ 10,0	351,6	+ 10,3	350,5	+ 9,8
4	353,2	+ 8,8	358,1	+ 7,8	348,7	+ 8,0	351,2	+ 8,0	350,8	+ 8,3	349,7	+ 8,5
5	349,5	+ 9,5	350,8	+ 9,8	351,2	+ 10,0	352,0	+ 10,3	349,1	+ 10,3	349,7	+ 10,0
6	349,8	+ 11,0	348,5	+ 11,0	350,0	+ 10,8	346,3	+ 10,8	347,5	+ 10,8	343,8	+ 10,5
7	347,2	+ 10,0	350,5	+ 10,0	352,5	+ 10,3	352,4	+ 10,8	352,8	+ 10,8	351,1	+ 10,8
8	356,2	+ 8,3	361,1	+ 8,5	358,5	+ 8,8	353,0	+ 9,5	351,3	+ 10,0	352,5	+ 9,8
9	353,0	+ 8,8	357,5	+ 8,8	359,7	+ 8,8	361,0	+ 9,0	358,2	+ 9,8	354,5	+ 10,8
10	351,5	+ 11,0	349,8	+ 11,0	352,3	+ 10,8	355,0	+ 10,5	356,8	+ 10,0	355,3	+ 10,8
11	344,6	+ 10,8	348,1	+ 10,8	350,7	+ 11,0	349,2	+ 11,8	343,7	+ 11,8	344,7	+ 11,3
12	344,8	+ 11,0	348,5	+ 11,8	348,3	+ 11,8	347,0	+ 11,5	346,5	+ 11,0	347,5	+ 10,5
13	351,0	+ 10,5	351,9	+ 10,5	351,2	+ 11,0	349,7	+ 10,8	349,0	+ 10,8	350,0	+ 10,8
14	349,2	+ 10,8	351,0	+ 10,8	350,0	+ 11,0	349,3	+ 11,3	349,5	+ 10,8	349,5	+ 10,3
15	350,2	+ 11,3	349,1	+ 11,3	350,8	+ 11,0	351,4	+ 10,8	352,3	+ 10,8	353,2	+ 10,8
16	361,2	+ 9,0	363,0	+ 9,0	364,0	+ 9,5	364,0	+ 10,0	360,0	+ 10,5	357,3	+ 11,0
17	349,4	+ 11,0	347,2	+ 10,5	348,0	+ 10,0	354,7	+ 10,5	356,0	+ 10,5	344,6	+ 11,0
18	344,0	+ 10,3	350,7	+ 10,5	353,1	+ 10,3	353,0	+ 10,8	350,2	+ 10,8	353,0	+ 11,0
19	352,9	+ 9,8	354,8	+ 10,0	356,6	+ 10,3	357,5	+ 9,8	358,7	+ 10,5	355,5	+ 10,3
20	354,0	+ 10,5	354,5	+ 10,0	353,0	+ 11,0	355,0	+ 10,8	357,0	+ 10,3	354,8	+ 10,8
21	348,0	+ 11,5	351,0	+ 11,3	355,7	+ 10,8	356,9	+ 10,8	355,0	+ 11,3	353,0	+ 11,5
22	354,2	+ 8,8	358,0	+ 8,8	362,9	+ 7,8	370,2	+ 7,3	371,0	+ 7,0	370,3	+ 7,3
23	351,6	+ 8,5	356,1	+ 8,3	370,1	+ 8,0	368,6	+ 8,8	359,7	+ 9,0	363,3	+ 8,8
24	359,5	+ 8,0	358,0	+ 8,5	359,0	+ 9,0	359,8	+ 9,0	361,2	+ 8,8	366,0	+ 8,3
25	379,7	+ 5,0	380,9	+ 5,8	378,4	+ 6,8	377,1	+ 6,8	375,0	+ 7,0	373,1	+ 7,0
26	371,6	+ 7,8	375,6	+ 7,8	378,1	+ 7,8	380,3	+ 7,8	378,4	+ 8,5	377,0	+ 8,5
27	388,2	+ 5,8	392,2	+ 5,8	393,4	+ 5,5	392,9	+ 5,0	387,6	+ 5,3	388,0	+ 5,3
28	381,8	+ 5,0	383,8	+ 5,8	386,0	+ 5,3	387,5	+ 5,0	387,9	+ 4,8	388,7	+ 4,8
29	384,0	+ 5,8	380,0	+ 6,0	387,5	+ 5,5	393,8	+ 5,0	384,8	+ 5,0	390,5	+ 5,5
30	361,0	+ 9,3	366,7	+ 9,3	372,4	+ 8,0	375,1	+ 7,8	373,5	+ 7,8	374,6	+ 7,8
31	380,3	+ 7,5	381,5	+ 7,5	383,8	+ 7,3	385,0	+ 7,0	384,0	+ 6,5	384,5	+ 6,3

FÉVRIER.

1									394,5	+ 5,0	395,8	+ 4,5
2	396,6	+ 2,5	401,7	+ 3,0	403,0	+ 3,0	404,5	+ 2,5	404,7	+ 2,8	405,1	+ 2,8
3	400,4	+ 3,5	399,2	+ 4,0	398,5	+ 4,0	399,4	+ 3,8	401,5	+ 3,5	401,7	+ 2,8
4	397,7	+ 4,8	390,1	+ 5,8	392,4	+ 5,5	392,5	+ 5,8	386,7	+ 4,8	387,2	+ 5,0
5	389,8	+ 5,0	390,0	+ 5,3	390,7	+ 5,8	391,0	+ 5,5	392,5	+ 5,3	390,5	+ 4,8
6	386,0	+ 5,0	390,3	+ 5,8	391,8	+ 6,5	394,0	+ 6,5	390,0	+ 6,3	393,3	+ 6,0
7	383,7	+ 5,8	382,5	+ 5,8	387,0	+ 6,8	388,0	+ 7,0	384,7	+ 6,8	379,5	+ 6,8
8	385,0	+ 5,0	380,0	+ 5,0	381,8	+ 5,5	385,8	+ 5,8	389,0	+ 6,0	389,3	+ 6,0
9	372,2	+ 8,5	373,0	+ 8,5	380,5	+ 7,8	383,7	+ 7,8	381,3	+ 7,8	383,2	+ 7,3
10	376,0	+ 8,5	379,3	+ 8,0	379,2	+ 8,8	376,7	+ 9,3	375,6	+ 9,3	376,5	+ 8,0
11	371,5	+ 8,0	376,0	+ 7,8	380,5	+ 7,5	385,2	+ 6,8	387,2	+ 6,8	387,2	+ 7,5
12	380,1	+ 8,0	382,9	+ 8,0	383,5	+ 9,5	381,5	+ 9,0	380,3	+ 8,3	379,5	+ 7,5
13	378,4	+ 9,0	365,6	+ 9,3	374,3	+ 9,5	374,0	+ 9,8	376,6	+ 9,8	373,2	+ 9,3
14	371,5	+ 9,0	372,0	+ 10,0	372,3	+ 11,3	362,2	+ 11,0	359,2	+ 10,8	365,4	+ 10,8
15	361,3	+ 10,8	359,3	+ 11,3	360,0	+ 12,0	361,5	+ 11,5	363,3	+ 11,0	363,0	+ 10,3
16	360,4	+ 10,8	360,5	+ 11,3	362,5	+ 10,8	365,2	+ 10,8	369,1	+ 11,5	360,7	+ 12,8
17	356,0	+ 12,8	353,9	+ 12,5	357,3	+ 11,8	356,1	+ 11,0	358,0	+ 10,8	364,0	+ 11,3
18	355,1	+ 11,8	357,0	+ 11,5	353,5	+ 11,3	358,5	+ 11,0	361,3	+ 10,8	366,0	+ 10,5
19	361,7	+ 11,0	353,2	+ 11,8	358,5	+ 11,0	359,3	+ 11,0	362,0	+ 10,8	363,4	+ 11,5
20	355,5	+ 11,0	353,0	+ 11,0	351,5	+ 11,0	359,3	+ 10,8	361,0	+ 10,5	364,0	+ 11,0
21	357,3	+ 10,8	357,9	+ 10,8	358,0	+ 11,5	357,9	+ 11,0	363,2	+ 10,3	364,6	+ 11,0
22	357,5	+ 11,5	358,3	+ 11,0	356,0	+ 10,8	358,5	+ 10,3	362,1	+ 10,8	360,3	+ 11,8
23	356,5	+ 11,3	359,3	+ 11,5	353,0	+ 12,3	351,5	+ 11,8	356,2	+ 11,5	356,3	+ 11,3
24	346,7	+ 12,0	353,0	+ 11,8	353,2	+ 11,5	360,7	+ 10,8	357,9	+ 12,3	347,7	+ 12,5
25	354,5	+ 10,3	357,0	+ 9,8	360,5	+ 9,5	366,3	+ 9,3	369,5	+ 8,8	369,2	+ 9,8
26	367,0	+ 9,5	372,1	+ 8,8	372,2	+ 10,0	373,5	+ 9,5	376,0	+ 9,0	374,0	+ 8,8
27	370,2	+ 8,8	372,7	+ 9,8	371,0	+ 9,8	371,0	+ 9,8	371,7	+ 10,0	370,5	+ 9,5
28	364,4	+ 9,8	367,7	+ 9,5	369,0	+ 10,8	366,3	+ 10,5	369,6	+ 8,8	373,7	+ 8,8

Intensité horizontale. (L'intensité augmente, lorsque le chiffre de la division augmente.)

JANVIER.

Valeur d'une partie de la division=0,0001236 de l'intensité totale.

Date.	18h		19h		20h		21h		22h		23h	
	Horizont.	Températ.	Horizont.	Températ.	Horizont.	Températ.	Horizont.	Températ.	Horizont.	Températ.	Horizont.	Températ.
1	357,7	+ 9,8	351,0	+ 9,8	347,2	+ 9,8	363,0	+ 9,8	350,0	+ 9,5	339,0	+ 9,3
2	348,0	+ 10,0	350,5	+ 9,8	350,7	+ 9,5	352,0	+ 9,3	328,2	+ 9,0	329,0	+ 9,0
3	351,1	+ 9,8										
4	358,7	+ 8,5	354,1	+ 8,8	356,2	+ 8,8	356,0	+ 9,0	352,0	+ 9,8	353,7	+ 10,0
5	350 5	+ 10,0	348,5	+ 10,5	350,0	+ 10,3	351,3	+ 10,0	354,5	+ 9,5	349,5	+ 10,0
6	346 8	+ 10,5	344,2	+ 10,8	351,7	+ 11,5	344,7	+ 12,8	345,2	+ 11,5	346,8	+ 10,8
7	350,7	+ 10,8	350,0	+ 11,0	350,8	+ 10,8	351,5	+ 10,5	353,5	+ 10,3	351,0	+ 10,8
8	356,3	+ 9,0	360,5	+ 8,5	363,8	+ 8,0	363,5	+ 8,3	363,2	+ 8,5	364,1	+ 8,8
9	352,0	+ 10,8	351,1	+ 10,8	348,8	+ 11,8	346,6	+ 11,5	350,6	+ 11,3	344,2	+ 11,3
10	352,5	+ 11,5	350,5	+ 11,5	349,7	+ 11,0	349,9	+ 10,8	349,0	+ 11,0	348,3	+ 11,5
11	345,1	+ 11,5	343,8	+ 12,0	340,9	+ 12,0	341,5	+ 11,5	342,3	+ 11,0	345,5	+ 11,3
12	352,0	+ 10,0	353,2	+ 10,3	351,3	+ 10,8	348,1	+ 10,8	349,1	+ 10,8	348,9	+ 11,3
13	349,9	+ 10,3	352,0	+ 10,0	351,5	+ 10,0	350,5	+ 10,0	350,0	+ 10,3	351,5	+ 10,3
14	352,3	+ 9,8	351,9	+ 9,8	351,0	+ 10,3	349,1	+ 10,5	349,0	+ 10,5	349,4	+ 10,3
15	350,3	+ 10,8	349,0	+ 9,8	354,0	+ 9,3	353,4	+ 9,8	352,5	+ 9,8	352,3	+ 9,8
16	353,8	+ 11,0	351,3	+ 10,8	351,9	+ 10,8	351,2	+ 12,0	346,7	+ 11,3	348,0	+ 11,0
17	347,0	+ 11,8	344,5	+ 11,0	346,6	+ 10,8	351,8	+ 10,3	355,5	+ 10,5	352,0	+ 10,3
18	354,7	+ 10,8	353,0	+ 10,5	348,5	+ 10,5	347,0	+ 10,0	350,8	+ 10,0	352,9	+ 10,3
19	357,5	+ 9,8	355,7	+ 10,3	355,5	+ 9,8	354,5	+ 10,8	353,2	+ 10,8	354,0	+ 10,5
20	357,0	+ 11,0	353,8	+ 10,8	353,8	+ 11,0	352,5	+ 10,8	351,3	+ 10,3	353,5	+ 9,8
21	351,5	+ 11,8	350,8	+ 11,5	351,0	+ 10,8	353,0	+ 10,8	354,5	+ 11,0	353,5	+ 11,3
22	369,0	+ 7,3	371,0	+ 7,5	369,5	+ 7,5	370,1	+ 7,8	367,0	+ 7,8	366,2	+ 7,8
23	364,4	+ 9,0	364,3	+ 9,0	365,0	+ 8,8	360,0	+ 9,7	363,8	+ 9,0	360,0	+ 9,0
24	363,0	+ 7,8	361,0	+ 7,8	365,3	+ 7,5	366,6	+ 7,0	370,5	+ 6,5	371,3	+ 5,8
25	371,9	+ 6,8	372,0	+ 7,0	370,8	+ 7,3	369,5	+ 7,5	368,0	+ 7,8	366,5	+ 8,0
26	375,3	+ 8,8	374,8	+ 8,8	375,5	+ 8,8	377,0	+ 8,5	378,0	+ 8,5	378,8	+ 8,5
27	388,8	+ 5,5	388,0	+ 5,8	385,5	+ 6,0	385,0	+ 6,0	385,3	+ 6,0	387,0	+ 5,8
28	390,0	+ 4,8	389,1	+ 4,8	391,7	+ 4,5	392,4	+ 4,5	390,0	+ 4,5	389,2	+ 4,5
29	387,0	+ 6,3	383,2	+ 7,0	378,8	+ 6,8	386,0	+ 7,0	380,0	+ 7,5	377,0	+ 7,8
30	375,1	+ 7,8	373,0	+ 7,0	381,8	+ 6,5	380,0	+ 7,3	377,0	+ 7,8	374,5	+ 8,3
31	385,8	+ 6,0	385,7	+ 6,5	382,5	+ 6,8	383,0	+ 6,5	382,6	+ 6,0	387,5	+ 5,3

FÉVRIER.

1	397,0	+ 4,0	398,5	+ 3,0	399,7	+ 2,5	400,4	+ 3,0				
2	403,6	+ 3,0	401,0	+ 3,3	399,8	+ 3,8	400,0	+ 3,8	399,0	+ 3,5	398,3	+ 3,0
3	401,5	+ 3,0	402,1	+ 3,0	400,2	+ 3,3	399,2	+ 3,5	399,5	+ 3,5	398,5	+ 3,5
4	439,4	+ 4,5	397,9	+ 4,5	411,6	+ 5,0	384,5	+ 5,8	378,0	+ 5,8	380,0	+ 6,0
5	391,5	+ 4,0	394,5	+ 3,8	397,0	+ 4,0	395,0	+ 4,5	392,8	+ 5,3	390,3	+ 6,0
6	391,5	+ 6,0	390,7	+ 5,8	389,8	+ 5,8	392,0	+ 5,8	388,0	+ 5,5	392,1	+ 4,8
7	386,5	+ 6,5	385,8	+ 6,3	389,3	+ 5,8	386,0	+ 5,8	387,3	+ 5,3	384,8	+ 5,5
8	388,0	+ 5,8	390,9	+ 5,5	390,8	+ 6,3	388,3	+ 6,0	387,2	+ 6,3	386,7	+ 6,3
9	381,2	+ 7,3	379,5	+ 7,5	380,0	+ 7,5	382,3	+ 7,3	383,3	+ 7,0	384,0	+ 7,0
10	381,7	+ 8,0	377,6	+ 8,8	378,5	+ 8,3	381,8	+ 8,0	382,5	+ 8,0	381,5	+ 7,8
11	384,3	+ 7,5	383,7	+ 7,3	383,3	+ 7,5	380,7	+ 8,0	376,5	+ 7,8	382,1	+ 7,8
12	380,0	+ 8,0	380,3	+ 8,8	377,5	+ 8,8	377,0	+ 9,3	374,2	+ 9,3	375,0	+ 8,5
13	363,4	+ 9,3	399,0	+ 9,8	362,2	+ 9,3	367,0	+ 9,8	374,7	+ 9,8	376,7	+ 9,5
14	365,5	+ 11,8	366,8	+ 11,5	363,3	+ 11,0	364,0	+ 10,8	365,5	+ 10,3	363,8	+ 10,0
15	364,0	+ 10,5	365,1	+ 11,0	363,9	+ 11,3	363,0	+ 11,8	361,6	+ 11,0	362,4	+ 10,8
16	355,8	+ 12,3	355,5	+ 12,0	355,0	+ 11,8	359,0	+ 11,3	355,5	+ 10,8	357,0	+ 10,5
17	360,2	+ 12,0	360,0	+ 11,8	356,3	+ 11,5	356,5	+ 11,0	360,3	+ 11,0	361,5	+ 10,8
18	365,5	+ 10,3	366,0	+ 9,8	367,5	+ 10,8	366,8	+ 11,8	358,6	+ 11,8	355,1	+ 11,0
19	356,0	+ 11,8	357,5	+ 11,8	359,5	+ 11,5	358,8	+ 11,0	360,5	+ 10,8	358,5	+ 11,5
20	357,8	+ 11,8	357,8	+ 11,0	359,7	+ 10,5	359,5	+ 9,8	361,7	+ 10,0	364,8	+ 10,3
21	360,7	+ 11,8	358,7	+ 11,5	359,2	+ 11,3	358,5	+ 11,0	360,0	+ 10,8	361,8	+ 10,3
22	357,6	+ 12,0	354,3	+ 12,0	356,0	+ 11,8	357,0	+ 11,5	358,5	+ 11,0	361,3	+ 11,5
23	359,0	+ 11,3	358,9	+ 12,3	356,0	+ 12,5	361,7	+ 11,8	347,4	+ 11,5	345,0	+ 11,0
24	352,5	+ 11,8	358,3	+ 11,0	357,2	+ 11,0	359,2	+ 10,8	362,5	+ 10,5	363,0	+ 11,3
25	365,9	+ 10,8	363,7	+ 10,3	357,6	+ 9,5	371,2	+ 10,0	364,7	+ 10,5	362,2	+ 9,8
26	373,0	+ 10,0	368,8	+ 10,3	368,5	+ 10,3	373,3	+ 9,5	377,0	+ 9,0	368,0	+ 9,0
27	369,2	+ 8,8	375,0	+ 8,8	376,3	+ 9,0	371,5	+ 9,0	370,0	+ 9,8	373,0	+ 9,0
28	373,5	+ 9,3	376,5	+ 9,3	375,0	+ 9,3	376,8	+ 9,3	375,6	+ 9,5	376,3	+ 9,8

Intensité horizontale. (L'intensité augmente, lorsque le chiffre de la division augmente.)

Mars.

Valeur d'une partie de la division=0,0001236 de l'intensité totale.

Date.	0h		1h		2h		3h		4h		5h	
	Horizont.	Températ.	Horizont.	Températ.	Horizont.	Températ.	Horizont.	Températ.	Horizont.	Températ.	Horizont.	Températ.
1	374,5	+ 10,0	377,5	+ 10,0	376,0	+ 9,5	379,0	+ 8,8	377,1	+ 8,0	378,3	+ 7,5
2												
3												
4					384,6	+ 6,8	387,5	+ 6,3	390,5	+ 5,8	391 2	+ 7,3
5							392,4	+ 4,3	394,7	+ 4,5	394,5	+ 5,0
6	374,0	+ 9,3	375,2	+ 9,0	376,4	+ 8,8	376,2	+ 9,0	377,3	+ 9,0	374,0	+ 9,0
7	346,7	+ 8,8	323,2	+ 8,5	322,9	+ 8,8	334,0	+ 9,0	327,5	+ 9,3	386,4	+ 10,3
8	361,5	+ 12,0	360,3	+ 11,8	361,2	+ 11,0	363,0	+ 10,3	364,9	+ 10,0	364,9	+ 10,0
9	366,3	+ 10,5	368,5	+ 10,3	370,8	+ 10,0	372,8	+ 9,5	375,5	+ 9,0	376,0	+ 8,8
10	371,3	+ 8,5	373,3	+ 8,3	375,0	+ 8,0	374,5	+ 8,5	376,5	+ 9,3	375,2	+ 9,0
11	373,0	+ 9,0	375,0	+ 8,8	378,0	+ 9,0	377,5	+ 9,3	376,2	+ 9,5	376,5	+ 9,0
12	384,5	+ 8,0	379,3	+ 8,0	376,5	+ 9,0	374,0	+ 9,5	370,5	+ 10,0	371,8	+ 9,8
13	374,3	+ 9,0	372,5	+ 9,5	381,3	+ 10,0	387,5	+ 9,5	372,5	+ 9,3	377,3	+ 8,8
14	376,5	+ 8,0	379,0	+ 8,0	380,5	+ 8,3	383,0	+ 8,5	377,8	+ 9,0	374,0	+ 9,8
15	374,8	+ 8,0	377,5	+ 8,3	376,0	+ 9,0	374,3	+ 9,3	375,0	+ 9,8	373,5	+ 10,0
16	363,3	+ 10,5	363,0	+ 10,0	364,5	+ 9,8	365,3	+ 9,8	364,3	+ 9,8	366,0	+ 9,8
17	364,5	+ 11,0	363,8	+ 11,0	365,0	+ 10,8	365,8	+ 10,5	366,5	+ 10,3	367,3	+ 10,0
18	357,8	+ 11,5	358,5	+ 11,3	359,3	+ 11,0	358,0	+ 10,5	361,0	+ 10,3	360,5	+ 10,0
19	363,8	+ 11,0	366,3	+ 12,3	363,8	+ 13,0	359,0	+ 12,8	359,2	+ 12,5	360,2	+ 12,0
20	363,3	+ 12,0	354,5	+ 12,3	356,5	+ 11,8	357,0	+ 11,5	358,5	+ 11,0	369,4	+ 10,8
21	364,0	+ 10,3	365,3	+ 10,0	368,0	+ 10,0	371,8	+ 10,0	367,0	+ 11,5	359,6	+ 11,3
22	350,5	+ 12,3	352,2	+ 11,8	354,1	+ 11,5	357,5	+ 11,3	360,0	+ 11,3	361,5	+ 11,0
23	362,0	+ 11,0	364,0	+ 12,3	356,9	+ 12,0	351,2	+ 12,0	352,0	+ 12,0	351,2	+ 12,0
24	356,0	+ 12,0	358,3	+ 11,5	357,5	+ 12,0	356,0	+ 12,3	354,5	+ 12,0	353,6	+ 12,0
25	352,5	+ 12,5	353,5	+ 12,3	357,0	+ 12,0	359,0	+ 11,3	357,8	+ 10,8	364,2	+ 10,0
26	358,5	+ 12,3	357,5		358,0		360,2	+ 11,0	361,2	+ 10,8	362,3	+ 11,5
27	362,5	+ 9,8	365,5	+ 9,5	367,0	+ 9,5	368,0	+ 10,0	360,3	+ 11,3	361,0	+ 11,5
28	371,1	+ 9,3	374,0	+ 9,5	371,2	+ 9,8	370,5	+ 9,8	371,5	+ 9,5	372,0	+ 9,5
29	377,5	+ 9,3	366,4	+ 9,3	368,0	+ 9,3	370,5	+ 9,0	369,5	+ 9,0	367,0	+ 9,3
30	361,3	+ 10,0	365,0	+ 10,0	361,3	+ 9,8	361,0	+ 9,3	361,1	+ 9,3	353,4	+ 9,3
31	360,0	+ 10,5	361,5	+ 10,3	362,5	+ 10,0	364,5	+ 10,3	358,3	+ 10,5	351,5	+ 10,8

Avril.

1	358,9	+ 10,3	362,8	+ 10,3	364,5	+ 10,0	363,0	+ 10,0	366,0	+ 9,8	367,2	+ 9,5
2	342,0	+ 12,0	349,5	+ 11,0	358,8	+ 10,3	368,0	+ 9,5	368,7	+ 9,3	367,0	+ 9,0
3	370,5	+ 9,5	370,0	+ 9,8	361,5	+ 10,0	364,8	+ 10,0	365,5	+ 9,5	367,0	+ 9,0
4	370,0	+ 9,8	373,5	+ 9,3	368,8	+ 8,8	370,0	+ 8,3	369,2	+ 8,0	373,1	+ 8,0
5	360,3	+ 11,0	369,0	+ 10,3	351,3	+ 9,8	311,1	+ 8,8	346,5	+ 9,5	271,5	+ 9,8
6	283,0	+ 10,8	233,0	+ 10,8	186,5	+ 11,0	285,0	+ 11,0	331,3	+ 10,0	345,1	+ 9,0
7	343,6	+ 13,0	352,6	+ 11,5	348,6	+ 10,8	349,5	+ 10,5	352,0	+ 10,0	344,3	+ 9,5
8	360,3	+ 9,0	346,8	+ 8,8	343,0	+ 8,8	348,8	+ 8,5	359,5	+ 8,5	361,9	+ 8,5
9	369,2	+ 7,5	376,5	+ 7,3	353,0	+ 7,3	340,4	+ 7,3	337,2	+ 7,5	371,2	+ 7,8
10	353,0	+ 8,8	348,8	+ 8,3	350,0	+ 7,8	351,4	+ 7,3	354,4	+ 7,5	351,4	+ 8,8
11	350,0	+ 9,3	358,2	+ 8,8	358,0	+ 8,3	356,8	+ 8,3	359,0	+ 8,3	357,5	+ 8,0
12	346,0	+ 11,0	344,3	+ 11,0	349,0	+ 10,5	349,5	+ 12,3	335,4	+ 11,0	331,6	+ 10,8
13	344,5	+ 12,0	339,0	+ 11,8	340,3	+ 11,3	336,3	+ 10,8	338,7	+ 9,8	331,4	+ 9,3
14	339,0	+ 11,0	341,5	+ 11,5	338,5	+ 12,0	371,9	+ 11,8	341,9	+ 11,8	327,9	+ 12,3
15	334,8	+ 12,3	331,1	+ 12,0	337,0	+ 12,0	339,0	+ 11,8	338,3	+ 11,8	333,5	+ 11,5
16	343,0	+ 11,5	341,3	+ 12,0	342,5	+ 11,5	341,0	+ 11,0	342,6	+ 11,0	340,5	+ 11,0
17	344,5	+ 11,0	345,1	+ 10,5	347,7	+ 10,3	348,5	+ 10,0	349,3	+ 9,8	348,5	+ 9,8
18	348,3	+ 10,3	349,0	+ 10,0	351,5	+ 9,8	352,5	+ 9,5	350,3	+ 9,3	351,2	+ 9,8
19	348,0	+ 9,0	347,5	+ 9,0	354,8	+ 9,3	354,5	+ 9,8	349,0	+ 10,3	348,5	+ 10,3
20	344,0	+ 11,0	339,8	+ 11,8	340,0	+ 11,5	338,3	+ 11,3	341,8	+ 11,5	344,0	+ 12,0
21	347,0	+ 9,8	346,3	+ 9,8	348,0	+ 9,0	349,5	+ 8,5	342,2	+ 8,0	354,2	+ 9,3
22	343,5	+ 10,5	345,0	+ 10,5	343,5	+ 10,8	344,8	+ 11,5	341,3	+ 12,0	339,3	+ 11,8
23	345,0	+ 10,8	346,3	+ 10,5	344,7	+ 10,3	348,7	+ 10,0	348,8	+ 10,0	345,5	+ 9,8
24	353,3	+ 9,3	354,5	+ 9,0	355,8	+ 9,0	356,7	+ 8,8	357,0	+ 8,8	355,3	+ 8,5
25	356,3	+ 8,8	358,5	+ 8,5	360,1	+ 8,5	360,0	+ 8,3	357,8	+ 8,3	356,0	+ 8,3
26	357,6	+ 8,8	355,0	+ 8,8	351,5	+ 9,3	346,3	+ 10,0	349,5	+ 9,8	352,0	+ 9,0
27	366,0	+ 8,3	361,8	+ 8,0	363,0	+ 7,8	355,5	+ 7,3	354,6	+ 7,3	356,4	+ 7,3
28	363,0	+ 7,8	363,7	+ 7,5	364,0	+ 7,3	361,8	+ 7,8	356,5	+ 8,5	358,0	+ 8,0
29	359,0	+ 8,5	360,0	+ 8,5	357,3	+ 8,3	361,0	+ 8,0	361,8	+ 7,8	360,1	+ 7,5
30	358,3	+ 8,0	358,8	+ 8,0	359,5	+ 7,8	357,5	+ 7,5	359,0	+ 7,3	360,8	+ 7,0

Intensité horizontale. (L'intensité augmente, lorsque le chiffre de la division augmente.)

MARS.

Valeur d'une partie de la division=0,0001236 de l'intensité totale.

Date.	6h		7h		8h		9h		10h		11h	
	Horizont.	Température.	Horizont.	Température.	Horizont.	Température.	Horizont.	Température.	Horizont.	Température.	Horizont.	Température.
1	374,2	+ 7,8	371,6	+ 9,3	366,4	+ 9,8	362,2	+ 9,8	361,0	+ 9,5	363,0	+ 9,3
2												
3					362,5	+ 10,8	358,2	+ 10,5	356,7	+ 9,8		
4	391,7	+ 8,5	380,2	+ 9,0	373,9	+ 9,3	367,5	+ 9,5	365,1	+ 9,0	369,7	+ 8,5
5	392,6	+ 5,8	387,5	+ 7,3	370,5	+ 9,5	367,7	+ 10,0	364,5	+ 10,8	357,7	+ 11,0
6	369,5	+ 9,3	366,9	+ 9,8	367,5	+ 10,3	363,0	+ 9,8	347,1	+ 10,0	341,7	+ 10,0
7	343,2	+ 10,0	345,5	+ 10,0	360,5	+ 9,8	366,5	+ 10,3	359,1	+ 11,0	354,5	+ 10,8
8	366,8	+ 10,8	361,2	+ 11,0	356,6	+ 10,8	356,9	+ 10,5	356,1	+ 10,3	354,3	+ 11,0
9	367,9	+ 10,3	364,7	+ 11,0	366,0	+ 10,8	364,1	+ 10,5	364,0	+ 10,8	358,0	+ 12,0
10	374,7	+ 9,8	369,7	+ 9,5	368,5	+ 9,8	366,8	+ 10,8	364,0	+ 11,3	359,3	+ 11,5
11	380,6	+ 10,8	370,5	+ 10,3	366,6	+ 9,5	355,1	+ 9,3	362,8	+ 10,0	367,0	+ 11,0
12	373,5	+ 9,0	337,0	+ 8,8	329,5	+ 8,3	374,0	+ 8,8	359,5	+ 9,3	366,3	+ 10,0
13	379,0	+ 8,5	380,0	+ 8,5	378,5	+ 9,0	371,3	+ 9,8	365,0	+ 10,3	364,3	+ 10,0
14	369,5	+ 10,0	368,5	+ 9,8	367,0	+ 9,8	366,0	+ 10,3	362,3	+ 11,0	364,0	+ 11,3
15	366,5	+ 10,3	358,8	+ 10,5	349,5	+ 10,8	352,0	+ 10,5	355,8	+ 10,3	357,0	+ 10,0
16	368,0	+ 10,3	362,5	+ 11,0	358,0	+ 11,8	352,0	+ 11,8	350,5	+ 11,5	352,0	+ 11,3
17	365,3	+ 10,0	363,3	+ 10,3	356,3	+ 11,3	353,0	+ 11,8	351,3	+ 12,0	350,5	+ 12,0
18	360,5	+ 11,0	361,3	+ 12,0	360,5	+ 12,5	346,3	+ 12,0	342,0	+ 11,8	345,4	+ 11,8
19	361,2	+ 12,0	359,0	+ 11,8	357,3	+ 12,5	350,0	+ 12,8	344,5	+ 12,3	346,0	+ 12,0
20	364,5	+ 11,8	356,4	+ 11,5	348,0	+ 12,0	344,5	+ 12,3	340,5	+ 12,3	340,5	+ 12,3
21	357,4	+ 11,0	358,1	+ 11,3	352,6	+ 11,8	339,8	+ 13,0	341,3	+ 13,3	340,0	+ 13,0
22	363,3	+ 10,8	364,0	+ 10,5	362,8	+ 11,0	352,5	+ 11,8	348,1	+ 12,3	349,0	+ 12,5
23	346,4	+ 13,0	338,5	+ 13,5	339,0	+ 13,3	341,3	+ 12,8	342,3	+ 12,5	344,8	+ 12,3
24	354,7	+ 11,8	353,2	+ 11,5	351,6	+ 11,8	349,2	+ 12,3	347,0	+ 12,3	344,8	+ 12,3
25	362,6	+ 10,8	355,0	+ 11,3	352,7	+ 11,3	353,0	+ 11,0	353,2	+ 12,0	350,6	+ 12,3
26	357,0	+ 12,0	355,4	+ 11,8	352,1	+ 11,5	351,2	+ 11,8	349,4	+ 12,0	351,0	+ 11,5
27	356,7	+ 13,0	352,1	+ 12,8	349,4	+ 12,5	349,2	+ 12,3	349,0	+ 11,8	348,2	+ 11,3
28	365,0	+ 10,0	360,0	+ 11,3	357,5	+ 12,0	352,0	+ 12,0	353,5	+ 11,5	351,0	+ 11,3
29	361,0	+ 9,3	343,5	+ 9,5	340,5	+ 10,5	333,5	+ 11,0	333,0	+ 11,5	330,2	+ 11,0
30	318,3	+ 10,5	300,7	+ 11,0	343,5	+ 12,0	315,8	+ 11,8	344,6	+ 11,8	344,4	+ 11,3
31	357,5	+ 11,3	354,5	+ 11,3	356,0	+ 11,0	353,5	+ 10,5	351,5	+ 10,0	356,3	+ 9,5

AVRIL.

1	368,0	+ 9,5	366,3	+ 10,0	360,8	+ 10,8	355,3	+ 11,5	350,5	+ 12,0	345,5	+ 12,5
2	365,0	+ 9,0	363,7	+ 9,3								
3	364,5	+ 9,3	364,0	+ 9,8	358,0	+ 10,3	348,8	+ 9,5	343,8	+ 8,8	356,0	+ 8,0
4	373,3	+ 8,5	368,1	+ 9,0	363,1	+ 9,0	359,7	+ 8,8	356,3	+ 8,3	353,3	+ 8,0
5	221,0	+ 9,8	229,6	+ 9,5	246,3	+ 9,3	310,3	+ 9,5	314,4	+ 10,8	339,0	+ 11,3
6	348,1	+ 9,3	342,2	+ 10,0	348,4	+ 10,5	345,0	+ 9,8	329,0	+ 9,8	336,8	+ 9,8
7	337,3	+ 9,0	365,3	+ 9,3	357,8	+ 9,0	347,3	+ 9,0	354,5	+ 9,0	357,6	+ 9,8
8	341,7	+ 8,5	355,2	+ 10,0	356,0	+ 9,8	355,5	+ 9,3	363,5	+ 9,0	363,5	+ 10,0
9	370,9	+ 8,0	365,2	+ 8,0	361,0	+ 8,5	358,9	+ 8,5				
10	348,8	+ 8,8	345,7	+ 8,8	346,2	+ 8,5	346,0	+ 8,0	348,7	+ 8,3	346,3	+ 10,5
11	356,8	+ 8,0	350,3	+ 8,8	344,0	+ 9,5	343,3	+ 10,0	346,0	+ 9,8	348,2	+ 9,5
12	317,8	+ 10,3	316,0	+ 10,0	329,2	+ 10,0	328,6	+ 10,0	325,2	+ 9,8	335,0	+ 10,5
13	347,0	+ 10,0	341,6	+ 11,0	331,5	+ 11,8	323,2	+ 12,0	318,8	+ 11,8	320,2	+ 11,5
14	312,6	+ 13,0	325,0	+ 12,8	318,5	+ 12,5	320,3	+ 12,5	323,5	+ 12,5	326,0	+ 12,3
15	328,5	+ 11,0	331,3	+ 11,3	329,5	+ 11,3	323,9	+ 11,3	324,9	+ 11,3	327,1	+ 11,3
16	336,7	+ 10,8	335,4	+ 11,3	332,2	+ 11,8	328,5	+ 12,3	323,0	+ 12,8	324,8	+ 12,8
17	345,0	+ 10,3	343,0	+ 10,8	340,0	+ 11,5	336,8	+ 11,0	335,5	+ 10,5	337,2	+ 9,8
18	337,3	+ 10,5	330,0	+ 11,0	328,7	+ 11,3	326,8	+ 11,3	329,7	+ 11,0	329,7	+ 10,8
19	336,5	+ 10,0	338,5	+ 9,8	339,1	+ 10,0	336,5	+ 11,3	332,8	+ 12,5	328,8	+ 13,3
20	337,0	+ 12,5	329,3	+ 12,3	326,8	+ 12,0	329,0	+ 11,8	328,8	+ 11,3	332,0	+ 10,8
21	349,6	+ 9,5	344,0	+ 10,5	340,2	+ 10,5	338,0	+ 10,8	336,2	+ 11,0	338,3	+ 11,0
22	340,3	+ 11,8	338,0	+ 11,5	338,0	+ 11,5	334,9	+ 11,0	337,4	+ 11,0	337,0	+ 11,0
23	342,5	+ 9,8	340,8	+ 9,5	342,4	+ 9,8	341,7	+ 9,8	338,3	+ 9,8	341,1	+ 10,0
24	348,5	+ 8,5	346,2	+ 8,5	344,6	+ 9,0	344,0	+ 9,8	344,8	+ 10,0	346,0	+ 10,0
25	353,4	+ 8,3	351,5	+ 8,3	348,8	+ 8,8	345,3	+ 9,3	340,0	+ 11,0	343,0	+ 11,0
26	356,0	+ 8,3	359,3	+ 8,0	354,5	+ 8,5	346,0	+ 9,0	339,5	+ 9,5	341,0	+ 9,3
27	357,8	+ 7,0	354,3	+ 7,0	354,7	+ 7,0	353,7	+ 7,3	355,0	+ 7,3	355,0	+ 7,5
28	357,0	+ 7,5	354,5	+ 7,5	351,5	+ 8,0	346,3	+ 9,8	342,5	+ 11,0	341,0	+ 11,0
29	356,0	+ 9,3	345,1	+ 9,5	339,9	+ 9,0	340,0	+ 9,0	343,3	+ 8,8	346,6	+ 8,8
30	358,0	+ 7,0	355,4	+ 7,0	353,8	+ 8,0	350,5	+ 9,3	346,9	+ 9,3	344,0	+ 9,5

Intensité horizontale. (L'intensité augmente, lorsque le chiffre de la division augmente.)

Mars.

Valeur d'une partie de la division=0,0001236 de l'intensité totale.

Date.	12h		13h		14h		15h		16h		17h	
	Horizont.	Température.	Horizont.	Température.	Horizont.	Température.	Horizont.	Température.	Horizont.	Température.	Horizont.	Température.
1	361,5	+ 10,0	362,5	+ 10,5	362,0	+ 11,0	362,0	+ 11,0	363,6	+ 10,0	367,2	+ 8,8
2												
3												
4					363,3	+ 9,8	364,5	+ 9,5	366,8	+ 9,0	365,0	+ 9,5
5	357,7	+ 10,8	360,0	+ 10,3	360,4	+ 10,3	361,1	+ 10,0	368,2	+ 10,0	371,4	+ 9,8
6	357,4	+ 9,5	359,8	+ 9,0	352,5	+ 10,0	364,2	+ 10,3	364,5	+ 9,8	397,5	+ 9,0
7	351,9	+ 10,5	352,8	+ 10,3	360,5	+ 10,5	364,9	+ 11,0	363,1	+ 10,5	367,5	+ 10,8
8	353,7	+ 11,3	354,9	+ 11,5	355,8	+ 11,3	357,0	+ 11,0	362,0	+ 10,5	361,8	+ 10,5
9	355,5	+ 12,3	353,7	+ 12,0	356,0	+ 11,3	358,4	+ 11,0	362,4	+ 10,3	364,2	+ 10,8
10	356,5	+ 11,5	353,7	+ 11,3	355,4	+ 11,3	360,7	+ 12,0	354,0	+ 12,0	358,5	+ 11,0
11	367,3	+ 10,5	364,3	+ 10,0	363,0	+ 9,8	369,0	+ 9,5	377,0	+ 9,3	380,9	+ 8,8
12	370,8	+ 11,0	364,0	+ 11,3	376,0	+ 10,8	371,5	+ 10,0	359,0	+ 9,0	375,5	+ 7,5
13	364,5	+ 10,0	369,5	+ 9,3	366,5	+ 8,5	368,0	+ 7,8	370,9	+ 6,8	379,8	+ 7,0
14	367,8	+ 10,8	362,0	+ 10,0	369,0	+ 9,8	371,5	+ 9,8	364,2	+ 9,5	368,0	+ 9,5
15	359,0	+ 9,8	362,0	+ 9,5	365,5	+ 9,5	364,0	+ 10,0	363,1	+ 11,0	362,5	+ 10,8
16	354,0	+ 11,3	356,5	+ 11,0	359,3	+ 10,8	362,0	+ 10,5	364,5	+ 10,3	365,0	+ 10,3
17	351,5	+ 11,5	351,0	+ 11,0	346,5	+ 10,8	358,8	+ 11,0	363,5	+ 12,0	361,2	+ 12,5
18	351,7	+ 11,8	359,4	+ 12,5	352,5	+ 12,3	347,7	+ 13,0	346,0	+ 13,5	353,0	+ 13,0
19	344,3	+ 11,8	351,7	+ 11,3	359,7	+ 11,5	358,3	+ 12,8	358,0	+ 12,3	357,5	+ 12,3
20	346,7	+ 12,5	340,4	+ 12,5	352,3	+ 12,3	354,2	+ 12,3	356,0	+ 12,3	354,1	+ 12,5
21	342,0	+ 12,8	344,6	+ 12,5	351,2	+ 12,3	351,9	+ 12,0	354,2	+ 11,8	354,3	+ 12,0
22	344,0	+ 12,5	346,0	+ 12,3	340,5	+ 12,0	342,6	+ 11,8	352,1	+ 12,3	354,0	+ 13,0
23	339,9	+ 12,0	347,5	+ 12,5	349,8	+ 13,0	350,2	+ 13,3	345,0	+ 12,8	346,7	+ 12,3
24	344,1	+ 12,5	344,0	+ 12,3	347,0	+ 12,0	351,5	+ 11,8	354,5	+ 11,5	359,1	+ 11,5
25	350,2	+ 12,3	349,2	+ 12,0	349,4	+ 11,8	353,6	+ 11,5	356,4	+ 11,8	355,2	+ 12,5
26	353,5	+ 11,0	355,0	+ 10,8	357,1	+ 10,0	362,2	+ 10,8	361,0	+ 11,0	358,8	+ 11,5
27	351,7	+ 10,8	356,0	+ 10,5	360,4	+ 10,3	361,7	+ 10,3	364,0	+ 10,0	364,0	+ 9,5
28	352,0	+ 11,0	354,5	+ 10,8	358,7	+ 11,8	358,3	+ 12,0	357,0	+ 10,5	359,3	+ 10,8
29	345,8	+ 10,5	360,0	+ 10,8	355,4	+ 11,8	352,5	+ 11,5	347,0	+ 11,3	350,5	+ 10,8
30	347,5	+ 11,0	351,2	+ 10,3	356,7	+ 10,0	360,0	+ 10,3	355,7	+ 10,8	360,3	+ 10,5
31	357,5	+ 9,8	360,7	+ 10,0	361,2	+ 10,5	363,1	+ 10,5	360,1	+ 10,0	362,9	+ 9,5

Avril.

1	348,7	+ 12,0	345,9	+ 12,3	346,1	+ 12,0	351,5	+ 11,5	354,6	+ 11,0	358,0	+ 10,3
2												
3	362,6	+ 8,0	369,6	+ 8,0	372,4	+ 8,0	375,6	+ 7,8	373,5	+ 9,5	370,7	+ 9,8
4	366,0	+ 7,5	375,5	+ 7,0	383,3	+ 7,3	384,0	+ 8,0	385,5	+ 8,5	378,7	+ 8,3
5	352,7	+ 11,0	358,7	+ 11,0	408,0	+ 11,8	374,9	+ 12,0	372,5	+ 12,3	377,8	+ 12,0
6	342,0	+ 9,0	360,0	+ 8,8	369,5	+ 8,5	377,3	+ 8,0	387,0	+ 8,5	372,0	+ 9,0
7	360,0	+ 10,8	358,3	+ 11,3	358,7	+ 11,0	367,6	+ 10,5	350,5	+ 10,3	369,9	+ 9,8
8	356,9	+ 10,3	353,2	+ 10,0	356,0	+ 9,3	366,9	+ 9,0	370,0	+ 9,0	373,5	+ 9,3
9											347,6	+ 8,3
10	344,8	+ 10,3	342,5	+ 10,0	346,0	+ 10,0	349,8	+ 10,3	347,5	+ 10,3	341,5	+ 10,0
11	346,4	+ 11,0	343,5	+ 12,0	341,2	+ 11,8	339,2	+ 11,3	342,8	+ 10,8	347,2	+ 10,5
12	340,5	+ 11,0	331,5	+ 11,3	340,5	+ 11,0	342,5	+ 10,5	340,0	+ 11,0	337,0	+ 11,5
13	326,7	+ 11,3	336,7	+ 11,0	337,0	+ 10,8	345,4	+ 10,8	345,2	+ 10,5	342,6	+ 10,5
14	330,0	+ 12,3	330,9	+ 12,3	334,9	+ 12,0	336,0	+ 11,8	338,1	+ 11,5	337,5	+ 11,3
15	332,6	+ 11,0	343,0	+ 11,0	341,9	+ 11,0	346,7	+ 11,0	344,0	+ 11,5	342,0	+ 12,0
16	328,5	+ 12,5	331,3	+ 12,3	336,3	+ 12,3	339,5	+ 12,0	342,5	+ 11,8	345,0	+ 11,5
17	337,1	+ 9,5	348,7	+ 9,8	340,6	+ 11,0	347,9	+ 10,8	340,5	+ 10,3	347,4	+ 10,0
18	333,2	+ 10,5	340,0	+ 10,3	342,8	+ 10,0	334,2	+ 10,0	342,0	+ 9,8	348,6	+ 9,5
19	330,0	+ 12,5	334,3	+ 11,8	335,3	+ 11,0	341,3	+ 11,0	341,8	+ 11,3	340,1	+ 11,3
20	330,7	+ 10,8	333,0	+ 10,8	341,1	+ 10,5	340,4	+ 10,3	342,1	+ 10,0	344,7	+ 9,8
21	340,0	+ 10,8	341,8	+ 10,8	341,0	+ 10,8	341,5	+ 10,5	340,5	+ 10,5	341,5	+ 10,3
22	336,2	+ 11,0	335,1	+ 11,0	340,7	+ 10,8	343,4	+ 10,5	346,0	+ 12,0	343,3	+ 11,5
23	341,6	+ 10,8	337,0	+ 11,0	339,5	+ 10,8	339,6	+ 10,5	342,9	+ 10,5	343,3	+ 10,3
24	345,0	+ 10,0	345,9	+ 10,0	343,4	+ 9,8	345,2	+ 9,8	347,3	+ 9,8	346,7	+ 9,5
25	345,5	+ 10,8	346,3	+ 10,5	347,5	+ 10,3	348,8	+ 10,0	351,0	+ 9,8	350,8	+ 9,5
26	340,7	+ 9,0	347,9	+ 9,0	351,6	+ 9,0	355,4	+ 8,5	357,5	+ 8,3	359,5	+ 8,0
27	356,0	+ 7,5	357,5	+ 7,5	359,0	+ 8,0	360,0	+ 7,8	361,3	+ 7,5	363,3	+ 7,5
28	341,6	+ 10,0	344,5	+ 10,0	346,0	+ 9,8	349,0	+ 9,8	350,2	+ 9,5	350,0	+ 9,5
29	350,3	+ 8,5	354,0	+ 8,3	355,4	+ 8,3	354,2	+ 8,3	357,2	+ 8,0	360,2	+ 7,8
30	345,2	+ 9,3	350,5	+ 9,0	354,0	+ 9,0	354,5	+ 9,0	355,5	+ 9,0	353,8	+ 8,8

Intensité horizontale. (L'intensité augmente, lorsque le chiffre de la division augmente.)

Mars.

Valeur d'une partie de la division=0,0001236 de l'intensité totale.

Date.	18h		19h		20h		21h		22h		23h	
	Horizont.	Températ.	Horizont.	Températ.	Horizont.	Températ.	Horizont.	Températ.	Horizont.	Températ.	Horizont.	Températ.
1	369,8	+ 10,0	370,0	+ 9,0	371,5	+ 8,8						
2												
3												
4	359,5	+ 10,3	353,3	+ 11,0	352,5	+ 10,8	355,3	+ 10,3	361,0	+ 9,5	364,8	+ 9,0
5	367,3		365,5		367,8		370,0		371,5		372,0	
6	470,5	+ 9,8	386,5	+ 10,5	364,0	+ 10,3	381,5	+ 10,3	377,5	+ 10,0	363,3	+ 9,3
7	365,8	+ 11,0	363,7	+ 10,3	363,1	+ 10,0	364,3	+ 10,5	363,5	+ 10,3	362,8	+ 10,8
8	362,8	+ 10,0	365,2	+ 9,8	367,9	+ 10,5	365,6	+ 10,5	365,2	+ 10,5	364,0	+ 10,8
9	364,5	+ 11,0	362,5	+ 10,8	362,1	+ 9,5	364,3	+ 9,0	366,8	+ 8,8	369,5	+ 8,5
10	365,6	+ 10,3	366,4	+ 11,3	365,7	+ 11,0	365,3	+ 10,0	368,9	+ 9,5	370,0	+ 9,3
11	380,1	+ 8,5	382,5	+ 8,5	384,6	+ 8,5	385,2	+ 8,8	386,0	+ 8,8	385,0	+ 8,3
12	379,4	+ 8,0	376,4	+ 7,8	358,7	+ 7,5	387,5	+ 7,8	376,8	+ 7,8	375,5	+ 8,5
13	389,3	+ 7,5	380,2	+ 8,0	378,5	+ 8,3	380,2	+ 8,3	374,5	+ 8,0	379,0	+ 8,0
14	368,2	+ 9,8	368,2	+ 9,5	372,2	+ 9,0	376,2	+ 8,8	368,6	+ 8,3	370,0	+ 8,0
15	360,3	+ 10,8	362,8	+ 11,0	361,3	+ 11,0	363,8	+ 10,8	363,0	+ 11,0	364,5	+ 10,8
16	364,5	+ 10,3	370,0	+ 10,8	366,5	+ 11,5	364,0	+ 12,0	365,3	+ 11,5	363,0	+ 11,3
17	358,7	+ 12,0	359,4	+ 11,8	360,7	+ 11,8	362,4	+ 11,5	362,2	+ 11,5	358,8	+ 11,8
18	354,3	+ 12,3	354,5	+ 12,3	353,5	+ 12,0	359,5	+ 11,8	359,0	+ 11,5	361,5	+ 11,3
19	358,9	+ 12,3	354,5	+ 12,5	355,5	+ 12,0	353,8	+ 11,5	355,0	+ 11,0	362,5	+ 11,5
20	356,0	+ 11,5	360,6	+ 12,0	359,0	+ 11,5	364,0	+ 11,3	365,3	+ 11,0	366,0	+ 10,5
21	353,7	+ 12,5	352,4	+ 12,0	356,5	+ 12,0	357,6	+ 11,8	359,2	+ 11,8	362,4	+ 12,0
22	351,8	+ 12,5	353,0	+ 12,3	353,8	+ 12,0	355,0	+ 11,8	356,5	+ 11,5	359,0	+ 11,3
23	351,5	+ 12,0	354,1	+ 11,8	356,0	+ 11,8	356,1	+ 12,8	350,5	+ 13,0	354,8	+ 12,5
24	356,0	+ 12,3	353,7	+ 12,0	355,9	+ 11,8	358,4	+ 11,3	358,9	+ 12,0	354,8	+ 12,3
25	353,2	+ 12,0	354,3	+ 11,8	356,0	+ 11,3	358,0	+ 11,0	358,5	+ 11,0	359,3	+ 11,5
26	359,5	+ 11,5	362,0	+ 11,3	360,0	+ 11,3	359,0	+ 11,0	359,0	+ 10,5	360,5	+ 10,3
27	369,2	+ 9,0	368,0	+ 10,3	367,1	+ 9,8	369,0	+ 10,3	366,0	+ 10,5	367,2	+ 10,0
28	360,0	+ 10,3	363,2	+ 9,8	366,5	+ 10,3	369,0	+ 10,0	371,8	+ 9,8	374,5	+ 9,5
29	354,8	+ 10,3	358,0	+ 10,0	356,0	+ 9,8	360,5	+ 9,8	359,0	+ 10,0	358,5	+ 10,5
30	357,6	+ 10,3	356,7	+ 10,0	360,5	+ 9,8	362,0	+ 10,5	359,0	+ 11,0	359,5	+ 10,8
31	364,2	+ 10,0	364,5	+ 10,3	362,2	+ 11,3	361,0	+ 12,0	353,7	+ 11,8	354,3	+ 11,3

Avril.

1	362,2	+ 10,0	360,3	+ 10,5	357,0	+ 11,5	349,5	+ 12,3	343,3	+ 12,5	338,8	+ 12,8
2							368,7	+ 9,8	366,1	+ 9,3	373,5	+ 9,5
3	368,0	+ 9,5	369,3	+ 9,5	369,0	+ 9,0	377,8	+ 8,8	374,5	+ 9,5	365,3	+ 10,3
4	377,2	+ 8,0	378,7	+ 8,3	375,8	+ 9,3	376,5	+ 10,3	372,2	+ 11,0	375,0	+ 11,5
5	429,0	+ 11,5	448,0	+ 12,0	426,0	+ 12,5	380,0	+ 12,0	333,0	+ 11,8	346,0	+ 11,3
6	369,0	+ 9,0	371,5	+ 9,3	368,8	+ 9,5	366,3	+ 10,0	364,2	+ 10,0	364,1	+ 10,0
7	372,4	+ 10,3	368,0	+ 10,5	363,5	+ 10,3	369,2	+ 9,8	372,1	+ 9,0	371,8	+ 9,0
8	369,0	+ 9 5	369,0	+ 9,3	370,2	+ 9,0	373,0	+ 8,5	377,3	+ 8,3	374,5	+ 7,8
9	349,0	+ 8,0	339,9	+ 8,8	352,5	+ 9,3	364,0	+ 9,0	345,0	+ 8,5	359,5	+ 9,0
10	342,5	+ 9,8	346,5	+ 9,3	352,7	+ 8,8	351,3	+ 9,8	343,2	+ 9,3	347,7	+ 9,0
11	347,6	+ 10,5	345,0	+ 11,0	343,3	+ 10,8	346,0	+ 10,5	344,8	+ 10,5	344,5	+ 10,8
12	340,5	+ 11,8	337,0	+ 11,5	342,1	+ 10,8	341,5	+ 10,3	346,4	+ 10,5	347,3	+ 12,0
13	350,2	+ 11,3	357,0	+ 11,8	332,3	+ 11,8	339,3	+ 11,8	342,3	+ 11,8	340,8	+ 11,5
14	333,0	+ 11,0	338,3	+ 10,8	348,7	+ 11,5	333,5	+ 11,8	313,5	+ 12,0	324,3	+ 12,8
15	336,4	+ 12,0	339,5	+ 12,0	338,3	+ 11,5	343,0	+ 11,0	345,5	+ 10,5	346,0	+ 11,3
16	343,0	+ 11,3	343,3	+ 11,0	339,1	+ 10,3	341,8	+ 10,8	343,9	+ 11,3	342,0	+ 11,0
17	345,0	+ 9,8	346,5	+ 10,3	349,0	+ 11,0	346,0	+ 11,0	341,5	+ 10,8	345,5	+ 10,5
18	348,9	+ 9,0	350,0	+ 9,8	353,8	+ 9,3	352,5	+ 9,8	349,5	+ 9,5	350,5	+ 9,3
19	336,1	+ 10,0	341,5	+ 10,0	346,5	+ 10,0	345,5	+ 10,3	343,9	+ 10,0	345,6	+ 10,8
20	348,2	+ 9,8	345,5	+ 10,0	347,0	+ 10,0	348,0	+ 9,8	347,7	+ 9,5	348,5	+ 9,5
21	343,0	+ 10,0	345,0	+ 9,8	347,5	+ 10,5	350,5	+ 11,0	354,8	+ 10,8	352,3	+ 10,5
22	343,0	+ 11,3	345,0	+ 10,8	344,1	+ 10,8	344,0	+ 11,0	343,9	+ 11,0	345,0	+ 10,8
23	345,7	+ 10,0	347,5	+ 10,0	350,0	+ 9,8	351,5	+ 9,5	352,3	+ 9,5	352,5	+ 9,3
24	349,0	+ 9,3	350,7	+ 9,3	353,2	+ 9,0	352,5	+ 9,0	353,8	+ 9,0	355,0	+ 8,8
25	352,0	+ 9,3	351,5	+ 9,3	351,9	+ 9,0	352,8	+ 9,0	355,7	+ 9,0	356,2	+ 8,8
26	360,6	+ 8,3	361,0	+ 9,0	361,8	+ 9,0	363,0	+ 8,8	362,3	+ 8,8	364,5	+ 8,8
27	362,0	+ 7,3	365,1	+ 7,3	362,5	+ 8,5	362,0	+ 8,3	360,0	+ 8,3	359,7	+ 8,0
28	348,9	+ 10,0	347,8	+ 9,8	349,8	+ 9,5	352,4	+ 9,3	359,2	+ 9,0	358,5	+ 8,8
29	354,2	+ 7,5	357,1	+ 7,8	360,3	+ 8,5	356,2	+ 8,5	359,0	+ 8,0	357,5	+ 8,0
30	355,0	+ 8,8	355,0	+ 8,5	358,0	+ 8,0	360,0	+ 8,0	359,0	+ 7,8	361,3	+ 7,5

Intensité horizontale. (L'intensité augmente, lorsque le chiffre de la division augmente.)

Mai.

Valeur d'une partie de la division = 0,0001236 de l'intensité totale.

Date.	0h		1h		2h		3h		4h		5h	
	Horizont.	Températ.	Horizont.	Températ.	Horizont.	Températ.	Horizont.	Températ.	Horizont.	Températ.	Horizont.	Températ.
1	355,8	+ 7,3	357,5	+ 7,0	359,5	+ 6,8	360,0	+ 6,5	366,0	+ 6,8	363,9	+ 7,3
2	362,3	+ 7,8	364,0	+ 7,5	362,8	+ 7,5	361,0	+ 7,5	362,2	+ 7,5	362,2	+ 8,0
3	358,2	+ 8,0	360,5	+ 8,0	359,5	+ 8,0	361,5	+ 7,8	362,3	+ 7,8	363,0	+ 7,8
4	353,0	+ 9,3	355,8	+ 9,0	357,0	+ 9,0	359,7	+ 8,8	361,0	+ 8,8	359,9	+ 8,8
5	355,5	+ 9,0	355,2	+ 9,0	356,2	+ 9,0	357,5	+ 9,0	357,7	+ 9,0	358,2	+ 9,0
6	364,8	+ 8,0	365,0	+ 8,0	364,5	+ 7,8	368,3	+ 7,8	371,4	+ 7,5	370,5	+ 7,5
7	343,0	+ 7,5	344,8	+ 7,5	345,0	+ 7,5	346,6	+ 7,5	348,6	+ 7,8	343,2	+ 8,0
8	348,8	+ 8,3	351,2	+ 8,3	353,0	+ 8,0	353,8	+ 8,0	352,5	+ 8,3	351,8	+ 8,3
9	348,0	+ 8,3	345,0	+ 8,0	349,5	+ 8,0	339,0	+ 8,0	335,0	+ 8,0	350,5	+ 8,0
10	359,0	+ 7,8	356,5	+ 7,8	358,3	+ 7,8	354,5	+ 7,8	348,0	+ 7,8	354,9	+ 7,8
11	356,3	+ 8,0	354,5	+ 7,8	358,0	+ 7,8	356,5	+ 7,8	355,0	+ 7,5	352,2	+ 7,5
12	329,0	+ 7,0	351,0	+ 7,0	336,0	+ 7,0	344,8	+ 7,0	347,5	+ 7,5	353,0	+ 8,0
13	363,0	+ 8,0	361,8	+ 7,8	357,5	+ 7,8	354,5	+ 7,5	358,0	+ 7,5	359,9	+ 7,8
14	355,0	+ 8,3	353,5	+ 8,3	349,8	+ 8,3	353,0	+ 8,3	351,5	+ 8,0	352,3	+ 8,0
15	356,0	+ 7,8	355,5	+ 7,8	357,5	+ 7,5	353,0	+ 7,5	355,0	+ 7,5	357,6	+ 7,3
16	345,0	+ 7,0	338,0	+ 6,8	336,3	+ 6,8	337,0	+ 6,8	334,7	+ 6,8	373,0	+ 6,8
17	363,0	+ 6,8	365,5	+ 6,8	366,3	+ 6,5	364,5	+ 6,5	362,2	+ 6,5	365,0	+ 6,5
18	360,1	+ 8,0	357,5	+ 7,8	359,0	+ 7,8	355,8	+ 7,8	354,0	+ 8,0	356,5	+ 8,0
19	350,5	+ 9,5	353,0	+ 9,5	354,5	+ 9,5	355,0	+ 9,3	353,5	+ 9,3	353,0	+ 9,3
20	353,5	+ 8,5	356,3	+ 8,5	357,5	+ 8,5	358,6	+ 8,3	359,2	+ 8,3	357,2	+ 8,3
21	363,0	+ 8,0	362,5	+ 8,0	364,3	+ 8,0	365,5	+ 8,0	364,1	+ 8,0	362,8	+ 8,0
22	367,5	+ 7,3	369,0	+ 7,3	371,5	+ 7,0	370,2	+ 7,0	367,2	+ 6,8	365,5	+ 6,8
23	361,3	+ 7,0	359,5	+ 6,8	360,8	+ 6,8	363,0	+ 6,8	366,0	+ 6,8	361,0	+ 7,0
24	359,8	+ 7,8	361,5	+ 7,5	361,7	+ 7,3	360,5	+ 7,3	359,7	+ 7,3	360,0	+ 7,3
25	361,0	+ 7,8	358,0	+ 7,8	357,3	+ 7,8	356,0	+ 7,8	357,5	+ 7,8	359,1	+ 7,8
26	362,8	+ 7,8	365,5	+ 7,8	368,3	+ 7,8	370,0	+ 7,8	366,9	+ 7,8	360,8	+ 7,8
27	339,6	+ 13,0	332,5	+ 13,0	331,9	+ 12,8	330,5	+ 12,5	328,5	+ 12,3	326,0	+ 13,0
28	344,8	+ 10,5	346,0	+ 10,8	345,5	+ 11,0	345,3	+ 11,0	343,6	+ 11,3	339,3	+ 11,5
29	340,0	+ 12,0	345,5	+ 11,8	351,5	+ 11,5	356,5	+ 11,3	353,9	+ 11,5	346,7	+ 11,8
30	335,3	+ 12,3	338,8	+ 12,0	340,0	+ 11,8	342,2	+ 11,5	344,0	+ 11,3	341,5	+ 11,5
31	333,8	+ 12,5	335,3	+ 12,5	337,5	+ 12,5	340,3	+ 12,3	342,5	+ 12,3	344,0	+ 12,3

Juin.

1	339,3	+ 11,5	345,5	+ 11,3	349,5	+ 11,3	348,5	+ 11,3	348,0	+ 11,3	345,0	+ 11,3
2												
3												
4	331,5	+ 11,8	335,7	+ 11,8	333,5	+ 11,8	330,3	+ 12,0	327,5	+ 12,0	325,0	+ 12,3
5	333,0	+ 11,5	331,3	+ 11,3	328,5	+ 11,3	330,3	+ 11,0	331,0	+ 11,0	332,0	+ 11,0
6	330,4	+ 13,3	330,6	+ 13,3	333,0	+ 13,3	331,3	+ 13,3	332,5	+ 13,3	334,3	+ 13,3
7	326,3	+ 12,3	325,5	+ 12,0	328,0	+ 11,8	330,2	+ 11,8	329,6	+ 12,0	325,0	+ 12,0
8	338,0	+ 11,8	339,2	+ 11,8	339,5	+ 11,5	337,5	+ 11,5	332,3	+ 11,3	331,1	+ 11,3
9	334,8	+ 11,3	337,0	+ 11,3	336,5	+ 11,0	340,5	+ 10,8	339,7	+ 10,6	337,0	+ 10,4
10	341,2	+ 10,3	339,9	+ 10,0	358,4	+ 10,0	353,0	+ 10,0	349,0	+ 10,0	344,8	+ 10,0
11	346,5		360,5		354,5		349,5		344,0	+ 11,0	338,4	+ 11,0
12	338,0	+ 11,0	337,5	+ 11,0	337,0	+ 11,0	337,3	+ 11,0	336,5	+ 11,3	335,7	+ 11,5
13	333,0	+ 11,5	332,5	+ 11,3	327,5	+ 11,3	321,8	+ 11,5	337,6	+ 11,8	326,6	+ 12,0
14	326,6	+ 13,0	331,9	+ 13,0	330,0	+ 13,0	321,3	+ 13,3	317,4	+ 13,5	315,5	+ 14,0
15	323,0	+ 14,5	321,0	+ 14,5	320,0	+ 14,3	321,5	+ 14,3	324,0	+ 14,3	321,1	+ 14,0
16	325,5	+ 13,0	327,3	+ 12,8	329,0	+ 12,8	331,3	+ 12,5	328,0	+ 12,5	330,2	+ 12,5
17	326,9	+ 13,3	330,0	+ 13,3	334,3	+ 13,0	336,9	+ 13,0	331,0	+ 13,8	326,1	+ 14,3
18	324,0	+ 13,8	325,0	+ 13,8	326,5	+ 13,5	328,1	+ 13,5	326,2	+ 13,5	324,6	+ 13,3
19	334,5	+ 12,0	336,0	+ 12,0	338,0	+ 12,0	338,5	+ 12,0	340,5	+ 11,8	336,7	+ 11,8
20	340,9	+ 10,8	340,7	+ 10,8	341,2	+ 10,8	340,5	+ 10,8	339,3	+ 10,8	336,5	+ 10,5
21	339,0		341,0		342,5		341,0	+ 10,5	341,0	+ 10,5	340,8	+ 10,8
22	337,5	+ 11,3	337,3	+ 11,3	338,5	+ 11,0	337,5	+ 11,0	340,0	+ 11,3	342,0	+ 11,8
23	339,0	+ 11,8	340,0	+ 11,5	340,0	+ 11,5	341,0	+ 11,3	342,3	+ 11,0	344,2	+ 11,0
24	336,5	+ 12,0	336,0	+ 11,8	333,5	+ 11,5	335,3	+ 11,3	333,0	+ 11,0	333,5	+ 10,8
25	339,8	+ 11,0	337,5	+ 10,8	341,3	+ 10,5	345,2	+ 10,3	347,0	+ 10,3	346,4	+ 10,3
26	344,5	+ 10,0	345,7	+ 10,0	344,7	+ 9,8	349,2	+ 9,8	345,5	+ 10,0	340,8	+ 10,3
27	339,5	+ 10,5	340,8	+ 10,5	340,0	+ 10,5	339,7	+ 10,3	341,0	+ 10,3	336,8	+ 11,0
28	338,0	+ 11,3	337,1	+ 11,3	336,7	+ 11,3	333,3	+ 11,0	332,5	+ 11,0	330,3	+ 10,8
29	339,0	+ 10,8	340,5	+ 10,5	339,8	+ 10,5	341,3	+ 10,5	342,9	+ 10,8	345,0	+ 12,0
30	339,2	+ 10,5	341,3	+ 10,3	345,5	+ 10,0	343,3	+ 10,0	339,5	+ 11,0	333,2	

Intensité horizontale. (L'intensité augmente, lorsque le chiffre de la division augmente.)

MAI.

Valeur d'une partie de la division=0,0001236 de l'intensité totale.

Date.	6h		7h		8h		9h		10h		11h	
	Horizont.	Températ.	Horizont.	Températ.	Horizont.	Températ.	Horizont.	Températ.	Horizont.	Températ.	Horizont.	Températ.
1	355,4	+ 7,5	347,5	+ 7,8	346,0	+ 7,8	342,1	+ 7,8	341,2	+ 8,0	343,0	+ 8,0
2	360,0	+ 8,5	357,8	+ 8,5	355,0	+ 8,8	354,3	+ 8,8	348,8	+ 9,0	344,2	+ 9,0
3	361,3	+ 8,0	357,8	+ 8,3	352,3	+ 8,8	349,5	+ 9,5	344,3	+ 9,8	340,2	+ 10,0
4	355,3	+ 9,0	352,6	+ 9,5	350,9	+ 9,8	346,0	+ 10,0	342,3	+ 10,0	339,2	+ 10,0
5	355,5	+ 9,0	357,0	+ 9,0	354,3	+ 9,0	351,5	+ 9,0	348,0	+ 9,0	344,8	+ 9,0
6	365,9	+ 7,5	353,0	+ 7,5	330,0	+ 7,8	303,0	+ 7,8	292,4	+ 7,8	343,5	+ 8,0
7	341,6	+ 8,5	329,6	+ 8,8	324,5	+ 8,8	338,7	+ 8,8	344,4	+ 9,0	355,0	+ 9,0
8	347,8	+ 8,5	348,9	+ 8,8	344,5	+ 9,0	346,9	+ 9,0	346,2	+ 9,0	345,5	+ 9,0
9	350,5	+ 8,0	345,0	+ 8,0	341,4	+ 8,0	341,6	+ 8,0	345,8	+ 8,0	348,0	+ 8,0
10	347,0	+ 7,5	350,8	+ 7,8	344,6	+ 8,0	344,0	+ 8,0	345,2	+ 8,0	345,6	+ 8,3
11	352,2	+ 7,5	350,6	+ 7,5	353,5	+ 7,5	356,1	+ 7,5	354,3	+ 7,8	351,5	+ 8,0
12	359,0	+ 8,0	352,0	+ 8,0	352,6	+ 8,0	355,0	+ 8,3	351,3	+ 8,5	348,0	+ 8,5
13	352,9	+ 8,0	346,6	+ 8,0	344,0	+ 8,5	345,3	+ 8,5	345,0	+ 8,5	348,0	+ 8,8
14	354,0	+ 8,0	346,4	+ 8,0	342,7	+ 8,0	342,0	+ 8,0	341,3	+ 8,3	343,0	+ 8,5
15	360,2	+ 7,3	364,1	+ 7,3	348,4	+ 7,5	335,3	+ 7,8	345,5	+ 7,8	348,0	+ 7,8
16	369,8	+ 6,8	367,5	+ 6,8	364,3	+ 7,0	358,0	+ 7,0	353,5	+ 7,0	355,4	+ 7,0
17	372,0	+ 6,5	362,4	+ 6,5	360,0	+ 6,8	351,0	+ 6,8	353,4	+ 7,0	353,5	+ 7,0
18	357,9	+ 8,0	351,9	+ 8,3	343,9	+ 8,3	347,3	+ 8,3	351,2	+ 8,3	353,5	+ 8,0
19	352,4	+ 9,3	348,2	+ 9,0	342,2	+ 9,3	338,1	+ 9,3	339,6	+ 9,0	343,0	+ 8,8
20	354,5	+ 8,3	353,0	+ 8,3	350,5	+ 8,3	346,1	+ 8,5	349,7	+ 8,5	352,8	+ 8,5
21	362,9	+ 8,0	359,1	+ 8,0	356,9	+ 8,0	355,0	+ 8,0	353,7	+ 8,0	355,0	+ 8,0
22	366,5	+ 7,0	365,3	+ 7,0	361,7	+ 7,0	359,7	+ 7,0	359,5	+ 7,0	355,1	+ 7,3
23	360,0	+ 7,0	357,8	+ 7,0	354,0	+ 7,3	351,5	+ 7,5	351,3	+ 7,8	354,0	+ 8,0
24	357,0	+ 7,3	357,5	+ 7,5	350,0	+ 7,8	348,4	+ 7,8	350,3	+ 8,0	353,5	+ 8,0
25	353,6	+ 7,8	352,9	+ 7,8	349,2	+ 8,0	347,5	+ 8,3	347,7	+ 8,3	349,4	+ 8,3
26	358,0	+ 7,8	347,7	+ 8,0	344,0	+ 8,0	336,3	+ 10,0	327,0	+ 11,8	332,0	+ 12,8
27	322,5	+ 12,5	320,5	+ 12,3	319,7	+ 12,3	325,3	+ 12,0	324,0	+ 12,5	320,5	+ 13,3
28	336,9	+ 11,8	332,1	+ 11,8	326,0	+ 11,8	323,5	+ 11,8	324,5	+ 11,8	328,4	+ 11,8
29	345,3	+ 12,0	339,5	+ 12,0	328,4	+ 12,3	327,3	+ 12,3	323,9	+ 12,3	324,6	+ 12,3
30	336,0	+ 11,8	332,0	+ 12,0	326,9	+ 12,0	322,8	+ 12,0	321,7	+ 12,0	324,0	+ 12,8
31	337,2	+ 12,0	339,0	+ 12,0	331,3	+ 12,0	332,8	+ 12,0	328,8	+ 12,0	325,4	+ 12,0

JUIN.

1												
2												
3					333,5	+ 11,0	332,3	+ 11,3	331,0	+ 11,3	338,3	+ 11,5
4	320,0	+ 12,3	307,5	+ 12,5	311,3	+ 12,5	323,0	+ 12,8	321,2	+ 12,8	323,4	+ 12,5
5	331,9	+ 11,0	334,0	+ 11,0	334,1	+ 11,3	333,5	+ 11,5	333,0	+ 11,5	330,7	+ 11,8
6	332,0	+ 13,3	327,8	+ 13,3	324,5	+ 13,0	321,6	+ 12,5	319,9	+ 13,0	318,7	+ 13,3
7	322,7	+ 12,0	321,7	+ 12,0	322,0	+ 12,0	318,2	+ 12,0	322,2	+ 12,0	326,5	+ 12,0
8	328,0	+ 11,0	328,1	+ 11,0	324,1	+ 11,3	323,1	+ 11,8	323,2	+ 12,0	321,0	+ 13,0
9	336,0	+ 10,0	334,0	+ 10,8	331,0	+ 11,8	329,6	+ 11,5	329,7	+ 11,5	331,2	+ 11,3
10	339,6	+ 10,0	338,3	+ 10,0	343,0	+ 10,0	344,8	+ 10,3	346,5	+ 10,3	343,2	+ 10,5
11	340,1	+ 11,3	337,2	+ 11,3	336,5	+ 11,3	329,7	+ 11,3	328,5	+ 11,5	325,0	+ 11,5
12	332,2	+ 11,8	341,6	+ 11,8	334,6	+ 11,8	332,2	+ 11,8	333,9	+ 12,0	330,8	+ 12,0
13	323,0	+ 12,8	319,0	+ 13,0	317,7	+ 13,0	309,7	+ 13,0	314,7	+ 13,3	315,6	+ 13,5
14	323,5	+ 14,5	316,0	+ 14,8	315,5	+ 14,8	310,5	+ 15,0	308,6	+ 15,0	306,8	+ 15,0
15	315,6	+ 14,0	315,4	+ 14,0	311,6	+ 14,0	314,0	+ 14,0	312,2	+ 14,0	313,4	+ 14,0
16	328,8	+ 12,8	324,7	+ 13,0	317,5	+ 13,0	315,0	+ 13,5	313,2	+ 13,5	316,9	+ 13,8
17	317,5	+ 14,5	309,6	+ 14,5	307,4	+ 14,5	305,0	+ 14,5	306,5	+ 14,8	313,5	+ 14,8
18	323,2	+ 13,3	323,7	+ 13,3	319,0	+ 13,3	313,9	+ 13,3	314,2	+ 13,0	315,4	+ 13,0
19	333,0	+ 11,8	330,0	+ 11,8	335,1	+ 11,8	324,6	+ 11,8	326,6	+ 11,8	325,9	+ 11,8
20	334,0	+ 10,5	331,8	+ 10,3	330,3	+ 10,3	333,0	+ 10,3	331,0	+ 10,0	332,3	+ 10,0
21	339,0	+ 10,8	337,1	+ 11,5	330,2	+ 12,3	326,1	+ 12,5	322,0	+ 12,5	318,0	+ 12,8
22	337,5	+ 12,0	331,5	+ 11,8	321,6	+ 11,8	318,6	+ 12,3	320,0	+ 12,3	326,1	+ 12,3
23	339,9	+ 11,0	335,3	+ 11,0	329,6	+ 11,0	327,5	+ 11,0	329,0	+ 11,0	327,0	+ 11,3
24	332,5	+ 10,5	325,3	+ 10,5	328,5	+ 10,5	333,0	+ 10,5	331,8	+ 10,8	330,5	+ 10,8
25	342,0	+ 10,3	337,1	+ 10,5	333,2	+ 10,8	330,5	+ 11,0	329,4	+ 11,3	330,7	+ 11,4
26	336,8	+ 10,5	329,8	+ 10,8	328,3	+ 10,8	325,0	+ 10,5	326,0	+ 10,8	330,2	+ 10,8
27	334,5	+ 10,0	331,0	+ 10,0	333,0	+ 10,3	334,5	+ 10,3	334,6	+ 10,5	334,5	+ 10,5
28	327,8	+ 11,0	324,5	+ 10,8	323,0	+ 10,8	325,8	+ 10,8	322,2	+ 11,0	325,1	+ 11,0
29	337,2	+ 10,8	332,1	+ 11,0	330,2	+ 11,3	328,2	+ 11,5	326,8	+ 11,3	332,3	+ 11,3
30	328,2	+ 12,5	325,5	+ 12,8	320,5	+ 12,5	321,5	+ 12,5	326,3	+ 12,3	333,0	+ 12,3

Intensité horizontale. (L'intensité augmente, lorsque le chiffre de la division augmente.)

Mai.

Valeur d'une partie de la division = 0,0001236 de l'intensité totale.

Date.	12h		13h		14h		15h		16h		17h	
	Horizont.	Températ.	Horizont.	Températ.	Horizont.	Températ.	Horizont.	Températ.	Horizont.	Températ.	Horizont.	Températ.
1	341,5	+ 8,3	341,0	+ 8,3	340,3	+ 8,5	339,5	+ 8,5	344,8	+ 8,3	350,0	+ 8,3
2	344,9	+ 9,0	349,0	+ 9,3	351,4	+ 9,3	355,2	+ 9,5	354,0	+ 10,0	349,6	+ 10,0
3	338,0	+ 10,0	339,9	+ 10,3	344,0	+ 10,5	346,0	+ 10,8	347,0	+ 10,8	345,9	+ 10,8
4	335,0	+ 10,0	339,9	+ 10,0	341,6	+ 10,0	345,8	+ 10,0	349,6	+ 10,0	348,0	+ 9,8
5	340,3	+ 9,0	344,0	+ 9,0	349,0	+ 9,3	351,6	+ 9,0	352,7	+ 9,0	353,8	+ 8,8
6	374,0	+ 8,0	331,1	+ 8,0	322,6	+ 8,0	334,0	+ 8,0	399,5	+ 8,0	358,0	+ 8,0
7	336,5	+ 9,0	343,0	+ 9,0	339,5	+ 9,0	336,0	+ 9,0	341,3	+ 8,8	345,0	+ 8,8
8	350,1	+ 9,0	345,9	+ 8,8	344,7	+ 8,8	345,0	+ 9,0	348,7	+ 9,0	347,1	+ 9,0
9	347,9	+ 8,0	350,5	+ 8,0	354,1	+ 8,0	354,8	+ 8,0	355,5	+ 8,0	358,5	+ 8,0
10	340,5	+ 8,5	353,9	+ 8,8	348,2	+ 8,8	361,6	+ 8,8	362,5	+ 8,5	357,1	+ 8,5
11	353,0	+ 8,0	347,0	+ 8,0	355,0	+ 8,3	352,2	+ 8,3	354,2	+ 8,3	350,8	+ 8,0
12	351,5	+ 8,5	352,5	+ 8,5	357,8	+ 8,8	362,5	+ 8,8	360,8	+ 9,0	353,9	+ 9,0
13	347,0	+ 9,0	350,7	+ 9,0	349,3	+ 9,0	352,0	+ 9,0	352,8	+ 9,0	350,5	+ 9,0
14	345,5	+ 8,8	350,0	+ 8,8	357,6	+ 8,8	358,3	+ 8,8	359,6	+ 8,8	362,1	+ 8,5
15	349,6	+ 7,8	362,1	+ 7,5	352,6	+ 7,5	369,5	+ 7,5	356,1	+ 7,3	352,8	+ 7,3
16	360,0	+ 7,0	352,1	+ 7,3	370,3	+ 7,3	363,1	+ 7,3	369,7	+ 7,3	369,0	+ 7,0
17	354,3	+ 7,0	356,0	+ 8,0	354,2	+ 8,5	349,8	+ 8,8	356,5	+ 9,0	347,9	+ 8,8
18	353,7	+ 8,0	353,5	+ 8,0	356,7	+ 8,0	359,7	+ 8,0	359,0	+ 8,0	359,2	+ 7,8
19	349,8	+ 8,8	352,0	+ 8,5	354,5	+ 8,5	353,4	+ 8,5	354,0	+ 8,5	354,0	+ 8,8
20	358,9	+ 8,5	355,1	+ 8,5	357,5	+ 8,3	357,0	+ 8,3	357,1	+ 8,3	357,5	+ 8,3
21	355,5	+ 8,0	358,9	+ 8,0	363,4	+ 8,0	363,0	+ 8,0	361,1	+ 7,8	362,5	+ 7,8
22	356,1	+ 7,5	358,4	+ 7,5	361,4	+ 7,8	361,6	+ 7,8	362,0	+ 7,8	361,0	+ 7,8
23	354,0	+ 8,5	355,1	+ 8,3	357,0	+ 8,3	354,8	+ 8,5	356,3	+ 8,5	352,3	+ 8,3
24	356,0	+ 8,0	366,3	+ 8,0	363,6	+ 8,0	359,8	+ 8,0	356,0	+ 8,0	353,5	+ 8,0
25	352,0	+ 8,0	358,5	+ 8,0	360,5	+ 8,0	361,9	+ 8,0	361,5	+ 8,0	357,6	+ 8,0
26	341,5	+ 12,8	337,7	+ 12,3	337,9	+ 12,0	329,5	+ 12,0	341,5	+ 11,8	339,0	+ 11,3
27	326,1	+ 13,0	332,1	+ 12,5	331,3	+ 12,5	332,5	+ 12,5	335,0	+ 12,3	330,3	+ 12,0
28	333,8	+ 11,8	335,4	+ 11,8	340,2	+ 11,8	340,9	+ 11,8	342,4	+ 11,8	339,8	+ 11,8
29	323,2	+ 12,3	335,6	+ 12,0	339,2	+ 12,0	339,0	+ 12,0	340,7	+ 11,8	345,6	+ 11,8
30	327,7	+ 12,8	330,0	+ 12,8	334,2	+ 12,8	335,1	+ 13,0	333,5	+ 13,0	330,2	+ 13,0
31	329,9	+ 12,0	331,4	+ 11,8	339,1	+ 11,8	337,4	+ 11,8	339,5	+ 11,8	337,6	+ 12,0

Juin.

1												
2												
3	340,5	+ 12,0	336,4	+ 12,0	331,5	+ 12,0	342,0	+ 12,0	376,1	+ 12,0	329,5	+ 12,0
4	328,4	+ 12,3	328,0	+ 12,0	336,3	+ 12,0	331,1	+ 12,0	336,0	+ 12,0	329,9	+ 12,0
5	329,5	+ 12,0	330,4	+ 12,0	332,5	+ 12,3	332,6	+ 12,0	336,5	+ 12,0	326,0	+ 12,0
6	320,0	+ 13,5	318,7	+ 13,8	325,1	+ 13,8	314,9	+ 14,0	323,1	+ 14,0	317,0	+ 13,8
7	326,7	+ 12,0	327,7	+ 12,0	353,5	+ 12,5	333,4	+ 13,0	328,9	+ 13,0	324,6	+ 12,8
8	321,5	+ 13,3	324,4	+ 13,3	327,1	+ 13,0	333,1	+ 12,8	325,8	+ 12,5	328,0	+ 12,3
9	333,5	+ 11,0	336,0	+ 11,0	338,3	+ 10,8	340,2	+ 10,5	342,0	+ 11,0	336,8	+ 11,3
10	343,5	+ 10,8	356,0	+ 10,8	373,5	+ 10,8	356,0	+ 10,8	347,7	+ 10,5	341,2	+ 10,5
11	327,2	+ 11,5	344,9	+ 11,5	337,9	+ 11,8	341,7	+ 11,8	333,6	+ 12,0	336,0	+ 12,0
12	338,7	+ 12,0	334,0	+ 12,3	343,5	+ 12,3	338,3	+ 12,5	336,5	+ 12,5	341,2	+ 12,5
13	319,1	+ 13,5	324,5	+ 13,5	329,9	+ 13,8	333,2	+ 14,0	323,5	+ 14,0	324,1	+ 14,0
14	306,2	+ 15,3	309,7	+ 15,5	311,4	+ 15,5	312,1	+ 15,8	315,9	+ 15,8	318,1	+ 15,5
15	314,5	+ 14,0	316,5	+ 14,0	319,7	+ 13,8	321,0	+ 13,8	321,2	+ 13,8	319,6	+ 13,8
16	318,5	+ 14,0	320,0	+ 14,0	322,0	+ 14,0	322,0	+ 14,3	319,5	+ 14,3	318,5	+ 14,5
17	318,4	+ 14,8	317,0	+ 15,0	316,0	+ 15,3	315,4	+ 15,3	314,3	+ 15,3	315,6	+ 15,3
18	318,0	+ 13,3	321,0	+ 13,0	326,0	+ 13,0	326,5	+ 13,0	327,4	+ 13,0	330,2	+ 13,0
19	330,5	+ 11,8	332,8	+ 11,5	331,2	+ 11,5	331,7	+ 11,5	334,7	+ 11,5	334,7	+ 11,3
20	335,1	+ 10,0	337,8	+ 10,3	336,2	+ 10,5	336,6	+ 10,5	340,7	+ 10,5	341,0	+ 11,0
21	324,0	+ 12,8	327,8	+ 13,0	331,3	+ 13,0	330,3	+ 13,0	331,0	+ 13,0	328,9	+ 13,0
22	326,4	+ 12,5	329,5	+ 12,5	326,9	+ 12,8	333,9	+ 12,8	327,5	+ 12,8	327,7	+ 12,5
23	330,6	+ 11,3	334,9	+ 11,3	336,9	+ 11,5	338,9	+ 11,5	336,0	+ 11,5	332,0	+ 12,0
24	336,4	+ 11,0	342,0	+ 11,8	339,0	+ 12,0	332,8	+ 11,8	332,0	+ 11,8	332,0	+ 11,5
25	332,5	+ 11,3	335,8	+ 11,3	340,8	+ 11,0	338,8	+ 11,0	341,5	+ 11,0	337,5	+ 11,0
26	332,2	+ 11,0	336,0	+ 11,0	337,8	+ 10,8	340,6	+ 10,8	338,9	+ 10,5	337,1	+ 10,5
27	336,5	+ 10,5	340,0	+ 10,5	343,1	+ 10,5	345,0	+ 10,5	344,5	+ 10,5	344,0	+ 10,5
28	333,3	+ 11,0	339,1	+ 11,3	340,0	+ 11,3	340,3	+ 11,5	345,7	+ 11,3	342,2	+ 11,3
29	334,0	+ 11,3	330,8	+ 11,3	339,3	+ 11,5	343,0	+ 11,5	338,5	+ 11,5	332,5	+ 11,3
30	337,9	+ 12,0	337,7	+ 12,0	341,6	+ 12,3	346,4	+ 12,3	346,9	+ 12,3	349,7	+ 12,0

Intensité horizontale. (L'intensité augmente, lorsque le chiffre de la division augmente.)

Mai.

Valeur d'une partie de la division=0,0001236 de l'intensité totale.

Date.	18h		19h		20h		21h		22h		23h	
	Horizont.	Températ.	Horizont.	Températ.	Horizont.	Températ.	Horizont.	Températ.	Horizont.	Températ.	Horizont.	Températ.
1	356,2	+ 8,0	358,0	+ 8,0	357,5	+ 8,0	360,0	+ 8,0	359,3	+ 7,8	361,5	+ 7,8
2	348,9	+ 9,8	349,1	+ 9,3	351,4	+ 9,0	352,5	+ 8,8	354,0	+ 8,5	357,6	+ 8,3
3	346,9	+ 10,5	345,8	+ 10,0	347,4	+ 10,0	348,6	+ 9,8	350,0	+ 9,5	351,3	+ 9,5
4	350,5	+ 9,8	350,9	+ 9,8	351,5	+ 9,5	353,0	+ 9,5	352,5	+ 9,5	354,3	+ 9,3
5	354,9	+ 8,8	358,3	+ 8,5	359,8	+ 8,5	360,5	+ 8,3	363,0	+ 8,3	363,5	+ 8,3
6	270,0	+ 7,8	390,4	+ 7,8	482,5	+ 7,8	369,5	+ 7,8	345,3	+ 7,8	347,5	+ 7,5
7	348,6	+ 8,8	341,1	+ 8,8	344,4	+ 8,5	350,5	+ 8,5	348,3	+ 8,3	295,6	+ 8,3
8	347,8	+ 8,8	359,7	+ 8,8	345,2	+ 8,5	347,5	+ 8,5	350,0	+ 8,5	349,5	+ 8,5
9	358,7	+ 8,0	356,1	+ 8,0	351,6	+ 8,0	356,0	+ 8,0	356,0	+ 8,0	357,3	+ 7,8
10	349,6	+ 8,5	364,5	+ 8,3	356,0	+ 8,3	356,2	+ 8,0	357,5	+ 8,0	359,0	+ 8,0
11	351,6	+ 8,0	351,8	+ 8,0	355,6	+ 8,0	359,9	+ 7,8	361,2	+ 7,5	359,2	+ 7,3
12	350,1	+ 8,8	348,8	+ 8,3	354,0	+ 8,0	357,9	+ 8,0	355,5	+ 8,0	358,5	+ 8,0
13	348,6	+ 9,0	351,6	+ 8,8	352,6	+ 8,5	353,1	+ 8,5	354,8	+ 8,5	356,3	+ 8,3
14	359,2	+ 8,3	357,3	+ 8,0	362,5	+ 8,0	362,2	+ 8,0	364,4	+ 7,8	359,5	+ 7,8
15	362,5	+ 7,0	366,5	+ 7,0	358,0	+ 7,0	353,3	+ 7,0	347,5	+ 7,0	341,8	+ 7,0
16	356,5	+ 7,0	362,8	+ 7,0	364,1	+ 6,8	363,7	+ 6,8	361,5	+ 6,8	360,3	+ 6,8
17	353,0	+ 8,5	353,5	+ 8,5	357,2	+ 8.3	358,5	+ 8,0	360,0	+ 8,0	361,5	+ 8,0
18	358,5	+ 8,0	356,0	+ 8,0	354,5	+ 8,0	351,0	+ 8,5	351,8	+ 9,3	349,3	+ 9,5
19	353,2	+ 8,8	355,0	+ 8,8	357,0	+ 8,8	353,2	+ 8,8	351,5	+ 8,5	355,0	+ 8,5
20	356,0	+ 8,3	358,0	+ 8,0	357,5	+ 8,0	359,3	+ 8,0	361,0	+ 8,0	361,5	+ 8,0
21	360,8	+ 7,8	362,4	+ 7,5	363,9	+ 7,5	364,5	+ 7,5	364,0	+ 7,5	366,5	+ 7,3
22	360,7	+ 7,5	362,0	+ 7,3	361,0	+ 7,3	370,7	+ 7,0	363,5	+ 7,0	361,0	+ 7,0
23	354,5	+ 8,3	356,2	+ 8,0	355,0	+ 8,0	357,5	+ 8,0	359,0	+ 8,0	358,3	+ 7,8
24	355,0	+ 7,8	358,0	+ 7,8	361,6	+ 7,8	360,0	+ 7,8	361,8	+ 7,8	363,0	+ 7,8
25	356,1	+ 8,0	355,5	+ 8,0	358,1	+ 8,0	357,5	+ 8,0	359,0	+ 8,0	361,3	+ 7,8
26	338,5	+ 11,0	339,3	+ 11,0	342,8	+ 10,5	348,0	+ 10,5	351,0	+ 10,8	344,0	+ 12,0
27	330,3	+ 11,8	336,0	+ 11,5	337,8	+ 11,3	340,1	+ 11,0	340,3	+ 10,8	343,5	+ 10,5
28	338,1	+ 12,5	335,9	+ 12,8	333,4	+ 12,8	335,8	+ 12,5	337,4	+ 12,5	338,5	+ 12,3
29	330,2	+ 12,3	329,3	+ 13,0	323,0	+ 13,3	324,8	+ 13,0	327,5	+ 12,8	333,0	+ 12,5
30	330,4	+ 12,8	327,1	+ 13,0	329,6	+ 12,8	331,1	+ 13,3	331,5	+ 12,8	333,0	+ 12,5
31	335,2	+ 12,3	330,5	+ 12,0	334,2	+ 12,0	335,0	+ 11,8	333,3	+ 11,8	335,8	+ 11,8

Juin.

1												
2												
3	325,2	+ 12,0	327,8	+ 11,8	331,0	+ 11,8	333,9	+ 12,0	333,2	+ 12,3	334,1	+ 12,0
4	330,7	+ 12,0	331,0	+ 11,8	328,5	+ 11,8	329,3	+ 11,5	330,5	+ 11,5	331,8	+ 11,5
5	325,5	+ 12,0	332,3	+ 11,8	333,5	+ 11,8	335,1	+ 11,8	336,0	+ 11,8	334,1	+ 12,0
6	321,1	+ 13,5	319,3	+ 13,5	320,0	+ 13,3	320,0	+ 13,3	323,3	+ 13,0	325,0	+ 12,5
7	341,6	+ 12,5	325,0	+ 12,5	327,4	+ 12,3	333,2	+ 12,0	332,1	+ 12,0	335,1	+ 11,8
8	334,4	+ 12,0	330,6	+ 11,8	329,7	+ 11,5	333,3	+ 11,5	331,8	+ 11,5	332,5	+ 11,3
9	341,5	+ 11,8	344,0	+ 11,8	350,5	+ 11,5	357,5	+ 11,0	348,0	+ 10,8	346,2	+ 10,5
10	346,9	+ 10,8	364,0	+ 11,0	333,0		335,5		332,8		329,8	
11	338,4	+ 11,8	334,9	+ 11,5	331,9	+ 11,3	337,0	+ 11,0	338,0	+ 11,0	339,2	+ 11,0
12	331,5	+ 12,5	325,3	+ 12,3	327,6	+ 12,0	330,0	+ 12,0	335,5	+ 11,8	331,0	+ 11,8
13	317,5	+ 14,0	318,9	+ 13,8	321,0	+ 13,8	321,5	+ 13,5	327,4	+ 13,3	326,0	+ 13,0
14	308,5	+ 15,5	311,0	+ 15,3	311,5	+ 15,0	316,0		318,3		320,0	
15	324,0	+ 13,5	320,0	+ 13,5	323,5	+ 13,3	325,4	+ 13,3	326,9	+ 13,0	327,0	+ 13,0
16	317,0	+ 14,3	318,5	+ 14,0	319,0	+ 14,0	321,3	+ 13,8	323,5	+ 13,5	325,5	+ 13,3
17	313,0	+ 15,0	317,1	+ 14,8	317,0	+ 14,8	318,3	+ 14,3	319,6	+ 14,3	320,5	+ 14,0
18	330,1	+ 12,8	330,5	+ 12,5	330,7	+ 12,5	330,0	+ 12,3	330,0	+ 12,3	331,3	+ 12,3
19	338,2	+ 11,3	339,0	+ 11,3	340,0	+ 11,0	340,2	+ 11,0	339,3	+ 11,0	340,0	+ 11,0
20	339,7	+ 11,3	342,0	+ 11,5	339,8	+ 11,5	341,3	+ 11,5	340,0	+ 11,3	340,0	+ 11,0
21	330,2	+ 12,8	330,3	+ 12,3	330,8	+ 12,0	334,0	+ 11,8	336,1	+ 11,5	336,8	+ 11,5
22	331,6	+ 12,3	332,0	+ 12,3	335,0	+ 12,3	334,5	+ 12,0	336,0	+ 12,0	337,5	+ 11,8
23	333,1	+ 12,8	330,6	+ 12,8	330,5	+ 12,5	331,3	+ 12,5	332,9	+ 12,3	334,3	+ 12,3
24	332,5	+ 11,5	334,0	+ 11,3	336,8	+ 11,3	338,5	+ 11,0	340,8	+ 11,0	341,5	+ 11,0
25	338,8	+ 10,8	337,6	+ 10,8	345,8	+ 10,5	338,9	+ 10,3	341,6	+ 10,3	342,3	+ 10,0
26	340,1	+ 10,8	340,0	+ 11,0	339,0	+ 11,0	340,0	+ 11,0	340,0	+ 10,8	338,8	+ 10,8
27	340,0	+ 10,5	340,9	+ 11,0	339,0	+ 11,8	336,6	+ 11,8	336,9	+ 11,8	336,8	+ 11,5
28	337,4	+ 11,0	341,0	+ 11,0	336,9	+ 11,0	333,8	+ 11,0	335,0	+ 11,0	337,3	+ 10,8
29	335,0	+ 11,0	334,1	+ 11,0	332,0	+ 11,0	334,0	+ 10,8	335,2	+ 10,8	337,1	+ 10,5
30	340,3	+ 12,0	336,0	+ 11,8	331,3	+ 11,8	329,5	+ 11,5	332,8	+ 11,3	334,5	+ 11,3

Intensité horizontale. (L'intensité augmente, lorsque le chiffre de la division augmente.)

JUILLET.

Valeur d'une partie de la division = 0,0001236 de l'intensité totale.

Date.	0h		1h		2h		3h		4h		5h	
	Horizont.	Température.	Horizont.	Température.	Horizont.	Température.	Horizont.	Température.	Horizont.	Température.	Horizont.	Température.
1	333,3	+ 11,3	335,0	+ 11,0	335,7	+ 11,0	339,0	+ 11,0				
2												
3	324,5	+ 13,0	327,3	+ 13,0	331,0	+ 13,0	333,1	+ 12,8	326,0	+ 13,3	329,9	+ 13,8
4	320,6	+ 13,5	321,4	+ 13,3	321,6	+ 13,3	319,3	+ 13,3	320,8	+ 13,3	317,5	+ 13,3
5	331,0	+ 11,5	330,3	+ 11,3	332,3	+ 11,3	333,1	+ 11,0	333,9	+ 11,0	335,7	+ 11,0
6	336,1	+ 11,3	336,5	+ 11,0	338,2	+ 11,0	335,5	+ 10,8	333,0	+ 10,5	337,8	+ 10,5
7	339,0	+ 10,0	339,5	+ 10,0	341,3	+ 10,0	342,0	+ 9,8	345,2	+ 9,8	341,1	+ 9,5
8	338,3	+ 11,8	331,6	+ 11,8	324,0	+ 11,8	318,0	+ 11,8	314,0	+ 11,5	301,5	+ 11,5
9	327,5	+ 11,5	332,0	+ 11,5	336,0	+ 11,3	341,5	+ 11,3	337,6	+ 11,3	332,2	+ 11,3
10	343,2	+ 12,0	342,2	+ 12,0	299,5	+ 12,0	321,2	+ 12,0	335,7	+ 11,8	326,6	+ 12,0
11	331,0	+ 13,3	330,7	+ 13,0	331,7	+ 13,0	329,5	+ 12,8	331,0	+ 12,8	330,0	+ 12,5
12	336,7	+ 11,8	335,5	+ 11,5	337,3	+ 11,5	338,5	+ 11,5	338,1	+ 11,5	335,0	+ 11,5
13	333,1	+ 12,0	334,0	+ 12,0	331,2	+ 11,8	329,5	+ 11,8	330,3	+ 11,8	328,0	+ 12,0
14	324,5	+ 13,3	329,8	+ 13,0	335,0	+ 13,0	334,1	+ 13,0	333,9	+ 12,8	332,9	+ 12,8
15	337,4	+ 12,0	335,1	+ 12,0	336,5	+ 12,0	333,8	+ 11,8	332,7	+ 11,8	331,6	+ 11,8
16	333,5	+ 11,5	334,5	+ 11,5	336,0	+ 11,3	335,0	+ 11,3	335,1	+ 11,3	333,2	+ 11,3
17	329,3	+ 11,5	330,0	+ 11,3	326,5	+ 11,5	333,5	+ 11,5	334,2	+ 11,5	334,2	+ 12,0
18	331,8	+ 12,0	333,7	+ 12,0	336,0	+ 11,8	336,0	+ 11,8	337,5	+ 11,8	335,8	+ 11,8
19	338,8	+ 10,8	340,0	+ 10,8	340,0	+ 10,5	340,7	+ 10,5	341,1	+ 10,5	339,0	+ 10,5
20	332,0	+ 12,0	335,3	+ 12,0	336,0	+ 11,8	338,5	+ 11,8	338,8	+ 11,8	335,9	+ 11,5
21	334,3	+ 11,3	334,5	+ 11,0	334,5	+ 11,0	335,3	+ 11,0	333,0	+ 11,0	330,5	+ 11,3
22	334,5	+ 11,0	336,0	+ 11,0	338,3	+ 11,0	337,2	+ 10,8	339,3	+ 10,8	340,0	+ 11,0
23	342,9	+ 10,8	340,2	+ 10,8	336,7	+ 10,8	337,3		335,0		333,8	
24	335,8	+ 10,8	339,5	+ 10,8	346,3	+ 10,8	346,7	+ 10,8	343,5	+ 10,8	341,8	+ 10,8
25	42,1	+ 12,0	72,0	+ 12,0	179,5	+ 12,0	187,5	+ 12,0	219,7	+ 11,8	221,5	+ 11,8
26	331,3	+ 11,5	326,8	+ 11,5	323,5	+ 11,3	317,5	+ 11,3	314,5	+ 11,0	323,1	+ 11,0
27	333,0	+ 11,5	324,4	+ 11,3	323,7	+ 11,3	325,5	+ 11,3	327,0	+ 11,3	326,1	+ 11,3
28	334,3	+ 11,3	331,3	+ 11,3	322,3	+ 11,3	334,0	+ 11,3	340,9	+ 11,3	337,5	+ 11,5
29	325,9	+ 12,8	327,6	+ 12,5	332,3	+ 12,5	331,8	+ 12,8	326,8	+ 13,3	329,5	+ 13,8
30	323,3	+ 13,5	324,0	+ 13,5	326,3	+ 13,3	327,2	+ 13,3	326,4	+ 13,3	322,4	+ 13,8
31	307,7	+ 14,0	316,5	+ 14,0	319,0	+ 13,8	322,5	+ 13,8	320,6	+ 13,8	319,1	+ 13,8

AOÛT.

1	325,4	+ 12,8	326,8	+ 12,8	326,6	+ 12,8	328,0	+ 12,5				
2	328,3	+ 12,0	327,2	+ 11,8	326,5	+ 11,8	328,0	+ 11,8	324,5	+ 12,0	325,8	+ 12,0
3	335,6	+ 12,0	331,0	+ 12,0	333,5	+ 12,0	333,7	+ 11,8	329,1	+ 11,8	332,0	+ 11,8
4	311,3	+ 13,0	306,0	+ 12,8	300,0	+ 12,8	307,8	+ 12,8	313,0	+ 13,3	310,0	+ 13,8
5	321,0	+ 13,0	318,3	+ 13,0	317,3	+ 13,0	322,2	+ 13,3	322,6	+ 14,0	315,2	+ 15,0
6	316,2	+ 14,3	317,9	+ 14,3	318,3	+ 14,0	316,0	+ 14,0	313,5	+ 14,3	310,6	+ 14,5
7	313,3	+ 13,5	317,0	+ 13,3	319,5	+ 13,0	319,0	+ 13,5	324,7	+ 14,3	318,9	+ 14,5
8	287,0	+ 13,8	308,2	+ 13,8	324,9	+ 13,5	323,3	+ 13,5	321,0	+ 13,5	316,5	+ 13,5
9	320,5	+ 13,0	312,6	+ 12,8	306,5	+ 12,8	327,4	+ 12,8	330,1	+ 13,3	322,5	+ 14,0
10	322,5	+ 13,3	324,5	+ 13,3	320,7	+ 13,3	319,3	+ 13,0	315,5	+ 13,0	317,5	+ 13,0
11	324,3	+ 13,0	327,9	+ 13,0	326,3	+ 12,8	301,6	+ 12,8	317,3	+ 12,8	325,6	+ 12,8
12	320,5	+ 12,0	323,5	+ 12,0	324,1	+ 12,0	330,0	+ 12,0	335,0	+ 11,8	332,0	+ 11,8
13	328,8	+ 12,0	329,5	+ 12,0	331,0	+ 11,8	332,5	+ 11,8	332,8	+ 11,8	315,1	+ 11,8
14	327,2	+ 12,3	326,7	+ 12,0	325,3	+ 12,0	327,5	+ 12,0	329,0	+ 12,0	327,0	+ 12,0
15	323,3	+ 12,5	326,9	+ 12,3	329,3	+ 12,3	331,5	+ 12,3	330,5	+ 12,3	326,4	+ 13,0
16	321,5	+ 12,5	327,9	+ 12,3	327,3	+ 12,3	328,5	+ 12,3	329,7	+ 12,0	324,5	+ 12,3
17	326,0	+ 12,8	327,3	+ 12,8	328,5	+ 12,5	329,7	+ 12,5	330,0	+ 12,5	332,0	+ 12,5
18	334,3	+ 11,8	336,0	+ 11,8	335,2	+ 11,5	336,8	+ 11,5	336,3	+ 11,5	330,0	+ 11,8
19	328,5	+ 12,3	331,0	+ 12,0	329,5	+ 12,0	330,0	+ 12,0	334,1	+ 12,3	331,0	+ 13,5
20	329,2	+ 13,3	328,0	+ 13,0	327,6	+ 13,0	327,5	+ 13,0	326,0	+ 13,0	324,3	+ 13,0
21	327,5	+ 12,3	329,3	+ 12,3	330,0	+ 12,0	331,3	+ 12,0	330,3	+ 12,0	328,7	+ 12,0
22	204,0	+ 12,0	194,9	+ 12,0	246,6	+ 12,0	318,5	+ 12,0	320,0	+ 12,0	320,5	+ 12,0
23	323,3	+ 12,8	321,5	+ 12,5	318,0	+ 12,5	319,7	+ 12,3	317,7	+ 12,3	314,7	+ 12,5
24	324,2	+ 12,0	326,0	+ 12,0	326,9	+ 12,0	327,8	+ 12,0	325,0	+ 12,3	326,0	+ 12,5
25	334,5	+ 11,5	331,8	+ 11,5	332,5	+ 11,3	334,3	+ 11,3	333,9	+ 11,0	327,0	+ 12,0
26	327,8	+ 11,8	333,4	+ 11,8	329,5	+ 12,3	327,3	+ 12,0	324,8	+ 12,3	323,0	+ 13,0
27	330,3	+ 12,0	332,0	+ 11,8	333,0	+ 11,8	330,2	+ 11,5	331,5	+ 11,8	326,1	+ 12,3
28	330,1	+ 12,0	328,7	+ 12,0	330,0	+ 12,0	330,5	+ 11,8				
29												
30												
31												

Intensité horizontale. (L'intensité augmente, lorsque le chiffre de la division augmente.)

JUILLET.

Valeur d'une partie de la division = 0,0001236 de l'intensité totale.

Date.	6h		7h		8h		9h		10h		11h	
	Horizont.	Températ.	Horizont.	Températ.	Horizont.	Températ.	Horizont.	Températ.	Horizont.	Températ.	Horizont.	Températ.
1												
2												
3	324,2	+ 13,8	322,9	+ 13,8	317,1	+ 13,8	313,8	+ 13,8	302,2	+ 14,0	302,1	+ 14,0
4	314,0	+ 13,0	309,3	+ 13,0	308,8	+ 13,0	311,3	+ 13,0	312,5	+ 13,0	315,1	+ 12,8
5	335,0	+ 12,0	334,0	+ 12,5	329,7	+ 12,0	327,1	+ 11,8	326,5	+ 11,8	324,8	+ 12,0
6	335,5	+ 10,8	334,3	+ 11,0	333,3	+ 11,0	334,5	+ 11,0	335,0	+ 11,0	336,3	+ 11,0
7	340,7	+ 9,8	338,7	+ 10,0	329,2	+ 10,3	317,0	+ 10,3	323,5	+ 10,5	333,6	+ 10,8
8	321,0	+ 11,5	328,4	+ 11,5	326,9	+ 11,5	317,9	+ 11,8	326,5	+ 11,8	328,0	+ 11,8
9	325,5	+ 11,3	331,4	+ 11,5	335,6	+ 11,8	328,6	+ 11,8	325,6	+ 12,0	322,2	+ 12,0
10	323,1	+ 12,0	325,0	+ 12,0	328,5	+ 12,0	325,0	+ 12,0	321,2	+ 12,0	320,0	+ 12,0
11	327,5	+ 12,5	326,7	+ 12,8	318,4	+ 12,8	316,6	+ 13,0	321,0	+ 12,8	319,6	+ 12,8
12	331,6	+ 11,8	326,2	+ 12,0	323,1	+ 12,0	321,1	+ 12,3	318,9	+ 12,5	322,2	+ 12,5
13	326,9	+ 12,0	324,9	+ 12,0	317,4	+ 12,0	319,5	+ 12,3	321,0	+ 12,5	311,0	+ 12,8
14	328,6	+ 13,0	319,0	+ 13,0	318,9	+ 13,0	308,5	+ 12,8	310,7	+ 12,8	314,7	+ 12,8
15	328,5	+ 11,5	323,0	+ 11,5	318,0	+ 11,5	316,0	+ 11,3	323,0	+ 11,3	326,0	+ 11,5
16	335,8	+ 11,3	330,4	+ 11,5	325,1	+ 12,8	320,5	+ 13,0	317,0	+ 13,0	316,5	+ 13,0
17	329,2	+ 12,8	319,7	+ 13,3	308,9	+ 13,5	305,5	+ 13,5	309,0	+ 13,3	315,5	+ 13,3
18	334,0	+ 11,8	330,0	+ 11,8	326,5	+ 12,0	329,0	+ 12,0	330,5	+ 12,0	331,4	+ 12,0
19	339,2	+ 11,8	330,0	+ 12,5	321,5	+ 12,5	320,1	+ 12,5	319,5	+ 12,3	324,3	+ 12,3
20	334,6	+ 11,5	330,3	+ 12,3	326,8	+ 12,8	324,7	+ 12,8	323,8	+ 12,8	324,0	+ 12,5
21	328,8	+ 11,3	321,3	+ 11,5	315,8	+ 11,8	320,0	+ 11,8	322,0	+ 12,0	322,6	+ 12,0
22	337,6	+ 11,0	332,0	+ 11,0	331,8	+ 11,3	328,0	+ 11,3	329,5	+ 11,5	327,3	
23	332,0		327,8		327,5		326,8		331,0		333,0	+ 10,8
24	335,4	+ 10,8	338,7	+ 11,5	301,9	+ 12,0	309,5	+ 13,3	316,0	+ 12,5	325,0	+ 12,5
25	248,0	+ 11,8	251,3	+ 12,0	257,5	+ 12,0	277,2	+ 11,8	317,5	+ 12,0	295,7	+ 12,0
26	323,7	+ 11,8	322,6	+ 12,8	318,5	+ 12,8	317,0	+ 13,0	314,0	+ 13,0	314,1	+ 13,0
27	320,0	+ 11,3	316,0	+ 11,5	324,0	+ 11,8	320,6	+ 11,8	321,2	+ 11,8	323,8	+ 11,8
28	330,6	+ 13,0	320,5	+ 13,8	310,0	+ 13,8	305,1	+ 13,8	300,5	+ 13,8	295,5	+ 13,8
29	316,0	+ 14,0	313,5	+ 14,0	306,6	+ 14,0	302,3	+ 14,0	304,8	+ 14,0	303,5	+ 14,3
30	315,4	+ 14,3	306,4	+ 14,5	300,5	+ 14,5	294,0	+ 14,8	299,5	+ 14,5	298,3	+ 14,5
31	315,0	+ 13,8	307,5	+ 13,5	305,8	+ 13,5	303,3	+ 13,5	305,5	+ 13,5	307,0	+ 13,5

AOÛT.

1											318,4	+ 12,8
2	320,0	+ 12,0	322,6	+ 12,3	325,5	+ 12,5	327,6	+ 12,8	326,3	+ 12,5	324,6	+ 12,5
3	330,8	+ 12,0	321,9	+ 13,3	315,6	+ 13,5	316,9	+ 13,8	316,0	+ 14,0	317,5	+ 14,0
4	301,6	+ 14,3	318,8	+ 14,0	303,3	+ 14,3	304,5	+ 14,3	302,0	+ 14,5	304,3	+ 14,5
5	311,1	+ 15,0	301,0	+ 14,8	302,4	+ 14,8	308,8	+ 14,8	304,7	+ 15,0	307,5	+ 15,0
6	305,8	+ 14,8	306,4	+ 15,0	304,5	+ 15,0	302,6	+ 15,0	296,8	+ 15,0	305,6	+ 15,0
7	308,5	+ 14,5	302,9	+ 14,5	301,4	+ 14,8	297,0	+ 14,8	303,2	+ 14,8	309,6	+ 14,8
8	313,6	+ 13,5	286,8	+ 13,8	296,0	+ 13,8	303,8	+ 13,8	312,3	+ 13,8	316,5	+ 13,8
9	312,5	+ 14,0	304,3	+ 14,0	300,3	+ 14,0	302,8	+ 14,0	305,1	+ 14,0	314,0	+ 14,3
10	319,5	+ 13,0	315,0	+ 13,3	310,0	+ 13,5	311,9	+ 13,5	312,5	+ 13,5	320,0	+ 13,5
11	319,5	+ 12,8	309,7	+ 12,8	307,2	+ 12,8	304,2	+ 12,8	305,0	+ 12,8	306,5	+ 12,8
12	326,8	+ 11,8	323,5	+ 11,8	320,3	+ 11,8	321,0	+ 11,8	320,5	+ 11,8	321,0	+ 11,8
13	328,5	+ 12,3	320,4	+ 13,3	308,5	+ 13,3	303,0	+ 13,3	312,7	+ 13,5	313,6	+ 13,5
14	328,8	+ 12,3	320,3	+ 12,3	313,0	+ 12,5	311,3	+ 12,8	309,1	+ 13,0	311,4	+ 13,3
15	321,9	+ 13,0	318,8	+ 13,0	314,8	+ 13,0	312,0	+ 13,0	314,1	+ 13,3	316,0	+ 13,3
16	322,6	+ 12,5	323,2	+ 12,8	321,3	+ 13,0	317,8	+ 13,3	314,0	+ 13,5	309,6	+ 13,8
17	328,7	+ 12,3	321,5	+ 12,3	318,6	+ 12,3	313,6	+ 12,3	307,7	+ 12,5	312,4	+ 12,5
18	322,0	+ 12,3	315,5	+ 12,5	317,0	+ 13,0	318,3	+ 13,0	317,3	+ 13,0	319,7	+ 13,0
19	319,9	+ 13,5	313,2	+ 14,0	310,7	+ 14,0	307,7	+ 14,0	307,0	+ 14,0	313,8	+ 14,5
20	321,5	+ 13,0	319,5	+ 13,0	319,0	+ 13,3	320,0	+ 13,3	323,0	+ 13,3	320,5	+ 13,0
21	321,9	+ 12,3	318,5	+ 12,3	315,7	+ 12,3	317,5	+ 12,5	317,9	+ 12,5	319,3	+ 12,5
22	321,8	+ 12,0	322,8	+ 12,0	316,0	+ 12,0	314,0	+ 12,0	314,5	+ 12,0	323,5	+ 12,0
23	303,4	+ 12,5	312,9	+ 12,5	312,6	+ 12,8	312,5	+ 12,8	306,5	+ 13,0	300,0	+ 13,3
24	325,9	+ 12,8	320,5	+ 12,8	317,3	+ 12,8	307,5	+ 12,8	309,5	+ 12,8	312,8	+ 13,0
25	318,2	+ 12,0	317,3	+ 12,0	312,0	+ 12,0	316,5	+ 12,3	313,7	+ 12,5	319,2	+ 12,5
26	315,3	+ 13,0	310,5	+ 13,0	305,8	+ 13,3	301,0	+ 13,5	301,5	+ 13,5	304,8	+ 13,5
27	321,0	+ 12,5	309,0	+ 12,5	306,2	+ 12,5	302,7	+ 12,8	304,3	+ 12,8	313,0	+ 13,0
28												
29												
30												
31												

Intensité horizontale. (L'intensité augmente, lorsque le chiffre de la division augmente.)

JUILLET.

Valeur d'une partie de la division de l'intensité totale = 0,0001236

Date.	12h		13h		14h		15h		16h		17h	
	Horizont.	Températ.	Horizont.	Températ.	Horizont.	Températ.	Horizont.	Températ.	Horizont.	Températ.	Horizont.	Températ.
1												
2							326,0	+ 14,5	326,2	+ 14,0	324,7	+ 14,0
3	309,5	+ 14,3	313,0	+ 14,3	319,7	+ 14,5	322,5	+ 14,8	323,5	+ 15,0	327,5	+ 14,8
4	319,5	+ 12,8	320,2	+ 12,8	313,4	+ 12,5	315,0	+ 12,5	325,7	+ 12,3	329,5	+ 12,0
5	322,3	+ 12,0	326,3	+ 11,8	324,8	+ 11,8	323,0	+ 11,5	331,0	+ 11,5	332,5	+ 11,5
6	335,0	+ 11,0	333,3	+ 11,0	335,6	+ 11,0	336,3	+ 11,0	337,5	+ 11,0	337,5	+ 11,0
7	322,5	+ 10,8	326,4	+ 11,0	343,9	+ 11,0	344,2	+ 10,8	339,0	+ 10,8	341,5	+ 10,5
8	333,2	+ 11,8	335,5	+ 11,8	331,2	+ 11,8	335,2	+ 11,8	333,5	+ 11,8	321,6	+ 11,8
9	332,8	+ 12,3	328,5	+ 12,5	315,6	+ 12,5	325,4	+ 12,8	339,9	+ 12,8	327,6	+ 12,8
10	323,3	+ 12,0	322,5	+ 12,0	324,0	+ 12,0	328,5	+ 12,0	334,0	+ 12,0	334,0	+ 12,0
11	321,6	+ 12,8	317,1	+ 12,8	321,0	+ 12,5	326,0	+ 12,5	327,5	+ 12,3	328,5	+ 12,3
12	324,0	+ 12,8	325,8	+ 12,8	327,0	+ 12,8	329,5	+ 12,8	325,0	+ 12,8	323,5	+ 12,8
13	319,7	+ 13,0	322,2	+ 13,0	327,5	+ 13,0	327,6	+ 13,0	336,5	+ 12,8	317,1	+ 12,8
14	319,2	+ 12,8	323,4	+ 12,8	326,1	+ 12,8	330,5	+ 12,8	325,6	+ 12,5	337,0	+ 12,5
15	325,4	+ 12,3	332,3	+ 12,8	333,0	+ 12,5	332,5	+ 12,5	337,2	+ 12,3	324,0	+ 12,3
16	318,9	+ 13,0	321,0	+ 13,0	322,9	+ 12,8	327,1	+ 12,8	332,0	+ 12,5	327,2	+ 12,5
17	318,8	+ 13,3	322,5	+ 13,3	324,3	+ 13,0	323,0	+ 13,0	321,0	+ 13,0	321,3	+ 12,8
18	330,5	+ 12,0	330,8	+ 12,0	330,9	+ 11,8	332,6	+ 11,5	335,0	+ 11,5	329,9	+ 11,3
19	327,0	+ 12,3	328,0	+ 12,0	327,2	+ 12,0	329,0	+ 12,0	331,3	+ 11,8	329,2	+ 11,8
20	326,5	+ 12,5	327,5	+ 12,5	328,0	+ 12,5	326,0	+ 12,8	326,5	+ 12,8	328,3	+ 12,5
21			327,7	+ 12,0	330,8	+ 12,3	331,5	+ 12,3	327,0	+ 12,3	328,7	+ 12,0
22	328,8		331,3		330,0		332,5		334,8		334,0	
23	335,5	+ 11,0	341,5	+ 11,0	338,5	+ 11,0	342,0	+ 11,0	335,5	+ 11,0	332,5	+ 11,0
24	330,8	+ 12,5	328,5	+ 12,3	326,0	+ 12,3	327,3	+ 12,3	340,8	+ 12,0	335,0	+ 12,0
25	326,8	+ 12,0	336,9	+ 12,0	333,0	+ 12,0	349,3	+ 12,8	354,7	+ 12,8	314,0	+ 12,5
26	315,0	+ 12,8	313,5	+ 12,5	318,0	+ 12,5	314,8	+ 12,3	326,4	+ 12,3	324,5	+ 12,0
27	320,0	+ 11,8	322,7	+ 11,8	337,0	+ 12,0	341,4	+ 11,8	333,8	+ 11,8	324,4	+ 11,8
28	310,3	+ 13,8	324,9	+ 13,8	327,1	+ 13,8	324,5	+ 13,8	320,3	+ 13,8	318,0	+ 13,8
29	310,3	+ 14,3	314,4	+ 14,8	323,5	+ 14,8	310,4	+ 15,0	324,5	+ 15,0	316,7	+ 15,0
30	305,5	+ 14,8	305,2	+ 14,8	314,3	+ 15,0	316,3	+ 15,0	316,4	+ 15,0	313,6	+ 15,0
31	312,5	+ 13,5	313,5	+ 13,3	317,2	+ 13,5	318,7	+ 13,3	323,0	+ 13,3	324,7	+ 13,3

AOÛT.

1	322,0	+ 12,8	320,7	+ 12,8	319,0	+ 12,8	323,2	+ 12,8	326,0	+ 12,5	327,6	+ 12,5
2	323,7	+ 12,5	322,9	+ 12,5	322,2	+ 12,5	324,1	+ 12,3	327,6	+ 12,3	327,0	+ 12,3
3	317,3	+ 14,3	327,1	+ 14,3	323,1	+ 14,5	318,8	+ 14,5	313,5	+ 14,5	306,0	+ 14,3
4	312,7	+ 15,0	313,3	+ 15,0	318,0	+ 15,0	314,2	+ 15,0	310,2	+ 15,3	306,2	+ 15,0
5	306,4	+ 15,0	310,0	+ 15,3	309,5	+ 15,3	309,0	+ 15,5	308,3	+ 15,5	312,4	+ 15,3
6	310,9	+ 15,0	311,7	+ 15,3	306,1	+ 15,3	312,5	+ 15,3	308,7	+ 15,3	303,5	+ 15,3
7	312,0	+ 14,8	311,4	+ 14,8	311,8	+ 14,5	319,0	+ 14,5	313,6	+ 14,5	311,4	+ 14,3
8	322,0	+ 13,8	313,8	+ 13,8	322,5	+ 13,8	328,1	+ 13,5	321,5	+ 13,5	325,0	+ 13,5
9	311,3	+ 14,3	317,0	+ 14,3	314,8	+ 14,3	312,8	+ 14,3	313,5	+ 14,0	311,6	+ 14,0
10	321,4	+ 13,5	322,7	+ 13,8	321,5	+ 13,8	320,0	+ 13,8	321,0	+ 13,5	318,5	+ 13,5
11	320,0	+ 12,5	327,5	+ 12,5	326,0	+ 12,5	330,1	+ 12,5	328,5	+ 12,5	326,3	+ 12,5
12	323,5	+ 12,0	325,2	+ 13,0	321,5	+ 13,3	323,4	+ 13,0	326,5	+ 13,0	323,4	+ 13,0
13	317,4	+ 13,5	316,3	+ 13,8	317,2	+ 14,0	317,5	+ 14,0	321,5	+ 14,0	319,9	+ 13,8
14	314,4	+ 13,5	321,0	+ 13,5	321,3	+ 13,5	319,0	+ 13,5	319,5	+ 13,8	320,5	+ 13,5
15	316,4	+ 13,5	323,4	+ 13,5	319,2	+ 13,8	317,5	+ 13,8	322,3	+ 14,0	317,1	+ 13,8
16	311,9	+ 13,5	316,8	+ 13,8	316,5	+ 13,8	315,0	+ 13,8	322,1	+ 13,8	321,0	+ 13,5
17	316,8	+ 12,5	320,5	+ 12,5	324,5	+ 12,3	325,0	+ 12,3	324,0	+ 12,3	325,5	+ 12,3
18	325,4	+ 13,0	326,3	+ 13,0	326,7	+ 13,0	325,7	+ 13,0	321,5	+ 13,0	318,3	+ 13,0
19	317,0	+ 14,5	314,0	+ 14,5	310,5	+ 14,3	312,6	+ 14,3	314,8	+ 14,3	316,0	+ 14,0
20	319,4	+ 13,0	318,7	+ 13,0	316,0	+ 13,0	321,0	+ 13,0	321,1	+ 13,0	324,0	+ 13,0
21	321,0	+ 12,5	322,0	+ 12,5	323,3	+ 12,5	324,5	+ 12,5	325,0	+ 12,5	326,0	+ 12,5
22	325,9	+ 12,0	323,9	+ 13,0	333,3	+ 13,5	331,8	+ 13,5	332,0	+ 13,3	321,3	+ 13,3
23	319,3	+ 13,5	322,3	+ 13,3	325,5	+ 13,3	324,0	+ 13,3	325,5	+ 13,0	324,0	+ 13,0
24	317,2	+ 13,0	323,5	+ 13,0	329,3	+ 13,3	323,0	+ 13,3	322,2	+ 13,0	320,3	+ 13,0
25	321,0	+ 12,8	318,5	+ 12,8	325,5	+ 13,0	320,5	+ 13,3	320,0	+ 13,0	323,0	+ 12,8
26	312,6	+ 13,5	318,7	+ 13,5	326,7	+ 13,5	312,6	+ 13,5	321,7	+ 13,5	319,8	+ 13,3
27	317,8	+ 13,0	322,5	+ 13,0	327,7	+ 13,3	326,9	+ 13,3	323,0	+ 13,0	321,7	+ 13,0
28												
29												
30												
31												

Intensité horizontale. (L'intensité augmente, lorsque le chiffre de la division augmente.)

JUILLET.

Valeur d'une partie de la division = 0,0001236 de l'intensité totale.

Date.	18h		19h		20h		21h		22h		23h	
	Horizont.	Température.	Horizont.	Température.	Horizont.	Température.	Horizont.	Température.	Horizont.	Température.	Horizont.	Température.
1												
2	326,0	+ 14,0	320,8	+ 13,8	323,2	+ 13,8	325,0	+ 13,5	324,5	+ 13,5	325,5	+ 13,3
3	315,0	+ 14,3	318,5	+ 14,0	316,4	+ 14,0	317,8	+ 13,8	319,1	+ 13,8	320,0	+ 13,8
4	328,7	+ 12,0	330,0	+ 11,8	331,3	+ 11,8	326,8	+ 11,5	328,3	+ 11,5	329,5	+ 11,5
5	333,5	+ 11,3	339,0	+ 11,0	335,0	+ 11,3	337,9	+ 12,0	337,1	+ 11,8	336,2	+ 11,5
6	338,5	+ 10,8	337,5	+ 10,5	336,0	+ 10,5	337,3	+ 10,3	338,0	+ 10,3	337,5	+ 10,3
7	343,4	+ 10,5	347,5	+ 11,3	347,5	+ 12,0	334,3	+ 12,0	339,0	+ 12,0	346,0	+ 12,0
8	330,2	+ 11,8	330,0	+ 11,8	338,5	+ 11,5	332,0	+ 11,5	333,5	+ 11,5	330,0	+ 11,5
9	328,0	+ 12,8	324,5	+ 12,8	333,5	+ 12,5	291,0	+ 12,5	239,5	+ 12,3	296,0	+ 12,3
10	327,0	+ 12,0	333,6	+ 12,3	329,4	+ 13,5	325,9	+ 13,8	337,6	+ 13,5	301,5	+ 13,5
11	327,7	+ 12,0	328,2	+ 12,0	329,7	+ 11,8	331,0	+ 11,8	332,7	+ 11,8	335,0	+ 11,8
12	323,0	+ 12,8	329,0	+ 12,5	327,8	+ 12,3	327,1	+ 12,3	326,5	+ 12,0	329,5	+ 12,0
13	315,2	+ 12,5	325,4	+ 13,0	324,4	+ 13,5	321,8	+ 13,3	321,0	+ 13,3	318,0	+ 13,3
14	333,0	+ 12,5	335,3	+ 12,5	331,8	+ 12,3	329,0	+ 12,3	330,2	+ 12,3	332,0	+ 12,0
15	328,7	+ 12,0	330,5	+ 12,0	333,0	+ 12,0	331,8	+ 12,0	330,0	+ 11,8	332,0	+ 11,8
16	328,3	+ 12,3	331,0	+ 12,0	329,5	+ 12,0	331,5	+ 11,8	330,0	+ 11,8	328,5	+ 11,5
17	325,0	+ 12,5	327,3	+ 12,5	328,5	+ 12,3	328,8	+ 12,3	330,6	+ 12,0	329,9	+ 12,0
18	333,0	+ 11,3	335,0	+ 11,3	336,0	+ 11,0	336,5	+ 11,0	337,5	+ 11,0	338,0	+ 10,8
19	329,8	+ 11,8	329,9	+ 12,5	331,0	+ 12,5	331,5	+ 12,3	331,5	+ 12,0	333,0	+ 12,0
20	328,8	+ 12,3	327,9	+ 12,0	330,5	+ 12,0	332,5	+ 11,8	333,0	+ 11,5	333,2	+ 11,5
21	333,5	+ 11,8	334,8	+ 11,5	337,0	+ 11,5	339,0	+ 11,3	335,5	+ 11,3	333,3	+ 11,3
22	333,0		335,5	+ 11,0	337,3	+ 11,0	339,7	+ 11,0	340,2	+ 11,0	342,0	+ 10,8
23	333,9	+ 11,0	335,0	+ 10,8	337,0	+ 10,8	337,0	+ 10,8	339,2	+ 10,8	337,5	+ 10,8
24	332,0	+ 12,0	334,6	+ 11,8	342,3	+ 12,0	344,1	+ 12,5	197,2	+ 12,3	94,0	+ 12,3
25	325,0	+ 12,3	336,0	+ 12,0	329,8	+ 12,0	328,3	+ 12,0	336,0	+ 11,8	332,8	+ 11,8
26	320,4	+ 12,0	338,6	+ 12,0	336,5	+ 12,0	331,5	+ 11,8	332,0	+ 11,8	332,8	+ 11,8
27	330,5	+ 11,5	338,1	+ 11,5	333,5	+ 11,5	331,0	+ 11,5	331,0	+ 11,5	330,8	+ 11,3
28	316,0	+ 13,8	322,0	+ 13,5	321,7	+ 13,3	325,2	+ 13,0	301,2	+ 13,0	322,5	+ 12,8
29	313,5	+ 14,8	315,8	+ 14,5	318,1	+ 14,3	318,8	+ 14,3	319,5	+ 14,0	320,0	+ 13,8
30	308,0	+ 14,8	307,5	+ 14,8	314,5	+ 14,5	320,7	+ 14,3	297,2	+ 14,0	304,2	+ 14,0
31	322,6	+ 13,3	322,0	+ 13,0	323,1	+ 13,0	323,6	+ 13,0	325,5	+ 13,0	326,3	+ 13,0

AOÛT.

1	327,3	+ 12,5	324,2	+ 12,3	326,5	+ 12,3	325,4	+ 12,3	326,4	+ 12,0	327,0	+ 12,0
2	328,5	+ 12,3	324,3	+ 12,0	324,5	+ 12,0	330,6	+ 12,0	330,5	+ 12,0	329,8	+ 12,0
3	308,5	+ 14,0	317,1	+ 13,8	319,6	+ 13,8	313,5	+ 13,8	314,0	+ 13,5	313,2	+ 13,3
4	307,6	+ 15,0	311,9	+ 14,8	313,0	+ 14,5	307,5	+ 14,3	303,0	+ 14,0	319,1	+ 13,5
5	308,3	+ 15,0	301,5	+ 15,0	308,6	+ 14,8	323,9	+ 14,5	312,2	+ 14,5	314,2	+ 14,3
6	304,7	+ 15,0	307,5	+ 14,8	310,8	+ 14,5	312,0	+ 14,3	309,7	+ 14,0	311,0	+ 13,8
7	311,5	+ 14,3	312,5	+ 14,3	314,5	+ 14,0	319,0	+ 14,0	315,0	+ 14,0	298,5	+ 13,8
8	318,5	+ 13,5	308,4	+ 13,5	313,0	+ 13,5	317,9	+ 13,3	319,0	+ 13,3	320,3	+ 13,0
9	312,8	+ 14,0	316,0	+ 14,0	315,5	+ 13,8	316,2	+ 13,8	316,7	+ 13,5	319,5	+ 13,5
10	332,0	+ 13,3	321,5	+ 13,3	320,5	+ 13,3	328,3	+ 13,0	329,8	+ 13,0	326,6	+ 13,0
11	327,0	+ 12,3	331,1	+ 12,3	326,9	+ 12,3	331,6	+ 12,3	330,7	+ 12,0	313,0	+ 12,0
12	327,8	+ 12,8	326,1	+ 12,5	327,0	+ 12,5	329,4	+ 12,3	329,7	+ 12,3	333,8	+ 12,3
13	316,0	+ 13,5	321,2	+ 13,3	323,0	+ 13,0	322,3	+ 13,0	324,5	+ 12,8	326,2	+ 12,5
14	319,0	+ 13,3	318,8	+ 13,3	322,3	+ 13,0	321,0	+ 12,8	319,5	+ 12,8	321,8	+ 12,5
15	319,8	+ 13,5	322,1	+ 13,3	320,0	+ 13,0	316,3	+ 13,0	314,0	+ 12,8	315,3	+ 12,5
16	323,6	+ 13,3	332,5	+ 13,3	330,3	+ 13,0	327,8	+ 13,0	325,3	+ 13,0	324,5	+ 12,8
17	326,8	+ 12,0	323,1	+ 12,0	326,2	+ 12,0	329,5	+ 12,0	329,0	+ 12,0	334,0	+ 11,8
18	319,5	+ 12,8	323,5	+ 12,8	327,8	+ 12,5	325,5	+ 12,5	324,3	+ 12,3	326,0	+ 12,3
19	316,5	+ 13,8	319,0	+ 13,5	319,4	+ 13,5	331,7	+ 13,3	327,7	+ 13,3	328,2	+ 13,3
20	321,4	+ 13,0	324,1	+ 13,0	324,5	+ 13,0	325,0	+ 12,8	325,0	+ 12,8	326,5	+ 12,5
21	327,0	+ 12,3	328,0	+ 12,3	322,7	+ 12,3	316,2	+ 12,0	299,7	+ 12,0	278,2	+ 12,0
22	314,5	+ 13,0	321,0	+ 13,0	322,3	+ 13,0	323,5	+ 13,0	325,0	+ 13,0	325,8	+ 12,8
23	320,5	+ 13,0	318,4	+ 12,8	321,0	+ 12,5	328,1	+ 12,5	320,1	+ 12,3	322,1	+ 12,3
24	323,1	+ 12,8	323,0	+ 12,5	323,5	+ 12,3	333,3	+ 12,0	341,3	+ 12,0	336,8	+ 11,8
25	327,2	+ 12,5	319,5	+ 12,5	322,3	+ 12,3	326,0	+ 12,0	322,5	+ 12,0	329,5	+ 12,0
26	322,6	+ 13,0	312,5	+ 13,0	320,5	+ 12,8	322,3	+ 12,5	325,0	+ 12,3	328,8	+ 12,3
27	320,0	+ 12,8	319,0	+ 12,5	320,0	+ 12,5	322,7	+ 12,5	324,0	+ 12,3	325,2	+ 12,3
28												
29												
30												
31												

Intensité horizontale. (L'intensité augmente, lorsque le chiffre de la division augmente.)

SEPTEMBRE.

Valeur d'une partie de la division = 0,0001236 de l'intensité totale.

Date.	0h		1h		2h		3h		4h		5h	
	Horizont.	Températ.	Horizont.	Températ.	Horizont.	Températ.	Horizont.	Températ.	Horizont.	Températ.	Horizont.	Températ.
1												
2				Répara	tions indis	pensables	dans l'obser	vatoire				
3												
4												
5												
6									378,8	+ 12,0	377,5	+ 12,5
7	397,0	+ 12,0	398,5	+ 12,0	399,8	+ 12,0	398,5	+ 11,8	395,5	+ 11,8	398,1	+ 11,8
8	396,1	+ 11,8	387,5	+ 11,8	406,0	+ 11,8	398,8	+ 11,8	396,3	+ 11,8	395,0	+ 11,8
9	396,0	+ 11,5	397,3	+ 11,5	399,5	+ 11,3	400,8	+ 11,3	402,1	+ 11,3	405,3	+ 11,5
10	401,7	+ 11,5	398,7	+ 11,5	396,4	+ 11,5	401,0	+ 11,5	399,5	+ 11,5	404,5	+ 11,5
11	410,8	+ 11,3	412,5	+ 11,0	413,3	+ 11,0	414,0	+ 11,0	413,1	+ 10,8	413,9	+ 10,8
12	408,2	+ 12,0	412,3	+ 11,8	415,5	+ 11,8	417,2	+ 11,5	415,5	+ 11,5	412,3	+ 11,3
13	419,0	+ 10,5	422,5	+ 10,5	425,0	+ 10,3	423,9	+ 10,0	423,1	+ 10,0	417,6	+ 9,8
14	420,2	+ 10,8	422,5	+ 10,5	423,6	+ 10,3	425,0	+ 10,0	421,3	+ 10,0	419,3	+ 10,0
15	415,8	+ 11,0	417,5	+ 11,0	418,8	+ 11,0	419,5	+ 10,9	420,5	+ 10,8	421,2	+ 10,5
16	416,8	+ 11,0	415,7	+ 11,0	416,0	+ 11,0	415,3	+ 11,0	415,3	+ 11,0	415,5	+ 11,0
17	426,5	+ 10,0	428,0	+ 10,0	424,5	+ 9,8	425,2	+ 9,8	427,7	+ 9,8	427,6	+ 9,9
18	427,0	+ 11,3	427,2	+ 11,2	423,7	+ 11,0	421,3	+ 11,0	418,8	+ 11,0	417,5	+ 10,8
19	388,0	+ 12,5	409,5	+ 12,5	421,0	+ 12,4	418,7	+ 12,4	415,2	+ 12,3	410,5	+ 12,2
20	421,2	+ 10,9	420,5	+ 10,8	419,6	+ 10,8	418,8	+ 10,6	417,3	+ 10,6	411,8	+ 10,5
21	416,8	+ 12,7	414,3	+ 12,6	415,5	+ 12,5	411,1	+ 12,4	410,5	+ 12,3	406,3	+ 12,1
22	417,0	+ 12,0	416,1	+ 11,9	416,9	+ 11,7	417,5	+ 11,5	413,0	+ 11,5	410,0	+ 11,3
23	417,8	+ 9,8	419,0	+ 9,8	422,3	+ 9,8	426,2	+ 9,7	426,7	+ 9,6	425,1	+ 9,5
24	414,5	+ 12,0	414,7	+ 11,9	415,7	+ 11,8	414,0	+ 11,6	412,3	+ 11,5	411,8	+ 11,5
25	419,3	+ 10,3	421,5	+ 10,2	422,3	+ 10,0	423,7	+ 9,8	423,6	+ 9,9	424,9	+ 10,2
26	421,4	+ 12,0	422,2	+ 11,9	423,5	+ 11,8	425,0	+ 11,6	423,3	+ 11,5	421,5	+ 11,5
27	422,3	+ 9,9	425,5	+ 9,8	428,5	+ 9,8	430,2	+ 9,9	431,0	+ 9,9	428,2	+ 10,0
28	421,0	+ 10,0	420,0	+ 10,0	408,6	+ 9,8	417,3	+ 9,8	422,0	+ 9,8	426,0	+ 9,7
29	412,8	+ 14,0	410,5	+ 13,8	408,5	+ 13,6	406,2	+ 13,4	414,0	+ 13,3	413,5	+ 13,3
30	404,5	+ 10,4	400,2	+ 10,4	377,5	+ 10,3	398,8	+ 10,2	414,0	+ 10,2	425,5	+ 10,0

OCTOBRE.

1	409,5	+ 12,8	411,3	+ 12,8	411,8	+ 12,8	407,8	+ 12,7	408,6	+ 12,7	384,5	+ 12,6
2	395,6	+ 11,9	394,0	+ 11,6	393,0	+ 11,4	391,3	+ 11,3	388,8	+ 11,2	390,0	+ 11,1
3	390,0	+ 12,8	424,0	+ 13,3	413,0	+ 13,3	410,8	+ 13,1	411,0	+ 12,9	412,5	+ 12,5
4	420,0	+ 12,0	421,5	+ 11,7	416,5	+ 11,4	419,3	+ 11,0	421,3	+ 10,8	422,5	+ 10,9
5	428,3	+ 10,5	426,5	+ 10,3	424,5	+ 10,0	422,5	+ 10,0	418,3	+ 9,9	406,5	+ 9,9
6	434,8	+ 8,0	436,5	+ 8,0	436,0	+ 8,0	434,5	+ 8,2	432,5	+ 8,2	431,0	+ 8,3
7	420,3	+ 12,1	423,0	+ 11,9	419,3	+ 11,8	420,8	+ 11,7	418,5	+ 11,5	417,9	+ 11,3
8	423,1	+ 12,1	417,0	+ 12,0	415,5	+ 11,8	418,8	+ 11,6	420,0	+ 11,4	423,3	+ 11,2
9	425,0	+ 12,0	423,8	+ 11,6	425,3	+ 11,0	426,5	+ 10,5	427,7	+ 10,2	424,5	+ 10,2
10	422,3	+ 10,3	424,0	+ 10,0	426,8	+ 9,8	429,3	+ 9,5	431,5	+ 9,2	434,9	+ 9,1
11	424,8	+ 11,5	420,8	+ 11,0	423,0	+ 10,9	425,5	+ 10,6	427,1	+ 10,5	427,0	+ 10,4
12	441,0	+ 8,0	441,2	+ 7,9	442,3	+ 7,8	441,0	+ 7,9	446,3	+ 8,0	442,8	+ 8,0
13	411,7	+ 11,9	418,5	+ 11,8	415,8	+ 11,7	417,5	+ 11,6	419,7	+ 11,4	421,5	+ 11,3
14	422,6	+ 10,5	427,5	+ 10,0	428,7	+ 10,0	429,5	+ 10,0	431,5	+ 10,0	430,0	+ 10,0
15	414,0	+ 11,0	409,5	+ 11,0	406,8	+ 10,8	404,5	+ 10,8	408,0	+ 10,8	408,5	+ 10,7
16	399,2	+ 12,8	403,0	+ 12,7	400,6	+ 12,5	404,0	+ 12,5	406,8	+ 12,6	409,5	+ 12,6
17	389,0	+ 11,8	395,7	+ 11,7	391,3	+ 11,6	397,3	+ 11,4	401,2	+ 11,3	403,4	+ 11,2
18	422,2	+ 11,4	419,7	+ 11,3	418,8	+ 11,0	420,0	+ 11,0	422,3	+ 11,3	417,8	+ 11,5
19	414,0	+ 12,3	417,5	+ 12,0	417,4	+ 11,8	417,5	+ 11,5	418,6	+ 11,4	418,5	+ 11,5
20	418,2	+ 11,9	420,3	+ 11,8	420,5	+ 11,7	421,3	+ 11,5	419,5	+ 11,3	418,8	+ 11,1
21	424,3	+ 11,3	422,4	+ 11,2	422,2	+ 11,0	420,8	+ 11,0	421,5	+ 10,8	423,0	+ 10,6
22	426,7	+ 10,0	432,3	+ 10,2	431,4	+ 10,3	429,5	+ 10,5	427,5	+ 10,5	426,0	+ 10,4
23	427,5	+ 10,5	429,0	+ 10,3	430,0	+ 10,0	431,3	+ 9,8	429,0	+ 9,7	429,7	+ 9,7
24	430,5	+ 11,0	429,5	+ 10,8	431,3	+ 10,6	429,5	+ 10,4	430,0	+ 10,3	429,0	+ 10,2
25	417,8	+ 12,8	416,5	+ 12,6	417,5	+ 12,4	417,7	+ 12,2	416,0	+ 12,0	416,0	+ 11,9
26	428,7	+ 11,4	429,5	+ 11,3	423,2	+ 11,3	424,5	+ 11,3	415,8	+ 11,1	416,5	+ 10,9
27	403,3	+ 13,0	365,0	+ 12,8	418,0	+ 12,6	425,5	+ 12,3	425,0	+ 12,0	422,0	+ 11,7
28	422,0	+ 11,3	423,5	+ 11,2	424,5	+ 11,0	425,3	+ 10,8	426,5	+ 10,8	427,5	+ 10,6
29	428,0	+ 11,0	427,3	+ 10,8	427,8	+ 10,8	428,2	+ 10,7	427,5	+ 10,5	426,5	+ 10,4
30	423,5	+ 13,2	417,8	+ 12,8	419,0	+ 12,5	421,0	+ 12,3	418,9	+ 12,0	423,5	+ 11,5
31	421,3	+ 11,6	422,5	+ 11,5	425,0	+ 11,3	426,5	+ 11,2	424,6	+ 11,0	423,5	+ 11,0

Intensité horizontale. (L'intensité augmente, lorsque le chiffre de la division augmente.)

SEPTEMBRE.

Valeur d'une partie de la division=0,0001236 de l'intensité totale.

Date.	6h		7h		8h		9h		10h		11h	
	Horizont.	Température.	Horizont.	Température.	Horizont.	Température.	Horizont.	Température.	Horizont.	Température.	Horizont.	Température.
1												
2												
3												
4												
5												
6	374,5	+ 13,0	373,0	+ 13,0	373,0	+ 13,0	377,5	+ 13,0	374,5	+ 13,0	380,6	+ 13,0
7	390,0	+ 11,8	391,7	+ 11,8	389,6	+ 11,8	390,7	+ 11,8	390,5	+ 11,8	391,8	+ 12,0
8	390,0	+ 12,0	391,8	+ 12,0	387,5	+ 12,0	389,0	+ 12,0	385,0	+ 12,0	392,0	+ 11,8
9	409,0	+ 12,0	402,0	+ 12,0	391,2	+ 12,3	386,1	+ 12,5	384,8	+ 12,5	395,4	+ 12,5
10	407,0	+ 11,5	392,0	+ 11,8	393,5	+ 11,8	390,8	+ 11,8	388,0	+ 11,8	390,0	+ 11,8
11	410,5	+ 11,0	408,4	+ 11,5	406,0	+ 11,8	401,5	+ 11,5	402,4	+ 11,5	404,5	+ 11,8
12	413,5	+ 11,3	410,4	+ 11,0	406,3	+ 11,0	402,0	+ 11,0	404,5	+ 11,0	406,8	+ 11,3
13	417,1	+ 9,8	415,2	+ 9,8	416,6	+ 9,8	409,7	+ 9,8	408,0	+ 9,8	415,5	+ 9,8
14	416,5	+ 10,3	414,0	+ 10,3	415,7	+ 10,3	414,0	+ 10,3	414,0	+ 10,5	412,0	+ 10,5
15	418,0	+ 10,5	414,1	+ 10,5	414,3	+ 10,3	415,3	+ 10,4	416,5	+ 11,0	417,7	+ 11,0
16	416,0	+ 11,0	415,0	+ 11,0	413,8	+ 11,0	412,8	+ 11,1	414,0	+ 11,3	416,7	+ 11,3
17	425,8	+ 10,6	416,4	+ 11,9	402,6	+ 11,9	416,7	+ 11,8	418,4	+ 11,8	419,0	+ 11,8
18	415,0	+ 10,8	416,0	+ 10,7	417,8	+ 10,7	418,0	+ 10,7	418,2	+ 10,6	424,6	+ 11,0
19	405,9	+ 12,1	392,9	+ 12,0	403,0	+ 12,4	406,0	+ 12,8	404,1	+ 12,8	411,0	+ 12,6
20	415,0	+ 10,6	407,8	+ 10,6	415,5	+ 10,7	416,5	+ 11,0	419,0	+ 11,2	418,0	+ 12,0
21	401,5	+ 12,1	398,0	+ 12,4	391,6	+ 13,0	405,0	+ 13,4	403,6	+ 13,7	397,5	+ 13,8
22	412,0	+ 11,1	402,5	+ 11,3	401,0	+ 11,4	396,5	+ 11,3	409,1	+ 11,0	404,5	+ 10,8
23	420,0	+ 9,3	419,5	+ 9,3	417,2	+ 9,4	419,7	+ 9,5	421,3	+ 9,8	424,0	+ 10,6
24	413,0	+ 11,4	412,7	+ 11,3	409,0	+ 11,3	407,5	+ 12,3	410,0	+ 12,5	411,5	+ 12,4
25	423,5	+ 10,5	416,5	+ 10,7	415,0	+ 10,9	414,0	+ 11,0	414,5	+ 11,0	417,0	+ 11,1
26	419,8	+ 11,3	413,8	+ 11,3	412,3	+ 11,3	410,5	+ 11,4	410,5	+ 11,4	410,0	+ 11,2
27	425,5	+ 10,4	421,5	+ 10,3	417,6	+ 10,6	416,0	+ 10,8	416,1	+ 11,0	418,3	+ 11,0
28	429,8	+ 9,7	442 0	+ 9,9	427,5	+ 12,0	413,0	+ 14,0	401,0	+ 15,0	401,4	+ 14,5
29	406,4	+ 13,4	400,9	+ 13,9	398,5	+ 14,5	397,5	+ 14,0	397,3	+ 14,1	396,5	+ 13,9
30	420,5	+ 10,1	419,5	+ 10,5	418,8	+ 11,0	409,3	+ 11,3	408,3	+ 11,5	410,0	+ 11,6

OCTOBRE.

1	389,3	+ 12,6	387,5	+ 12,5	392,8	+ 12,5	394,0	+ 12,5	391,3	+ 12,4	392,5	+ 12,4
2	390,8	+ 11,0	389,5	+ 10,9								
3	418,3	+ 13,1	411,5	+ 13,4	405,3	+ 13,8	407,0	+ 14,0	403,8	+ 14,0	404,9	+ 14,0
4	416,5	+ 11,0	419,0	+ 11,1	414,5	+ 11,5	413,8	+ 11,6	416,8	+ 11,6	416,8	+ 11,5
5	409,5	+ 10,0	419,9	+ 10,7	401,4	+ 11,3	397,3	+ 11,4	413,0	+ 11,0	418,0	+ 10,9
6	429,5	+ 8,3	437,3	+ 8,3	445,5	+ 9,0	431,5	+ 10,5	423,5	+ 11,3	420,3	+ 11,9
7	419,1	+ 11,4	413,1	+ 12.0	406,9	+ 12,3	405,1	+ 12,5	409,1	+ 12,4	414,5	+ 12,3
8	417,0	+ 11,0	420,8	+ 10,7	416,0	+ 10,5	418,3	+ 10,5	417,5	+ 10,4	417,3	+ 10,3
9	422,5	+ 10,4	421,1	+ 11,5	414,0	+ 11,8	408,2	+ 12,0	410,9	+ 11,7	417,4	+ 11,2
10	453,5	+ 9,3	436,8	+ 10,8	421,0	+ 11,5	414,5	+ 11,9	413,0	+ 12,3	408,0	+ 12,4
11	426,5	+ 11,2	419,2	+ 11,5	413,4	+ 10,9	414,1	+ 10,5	415,1	+ 10,1	420,0	+ 10,0
12	457,0	+ 8,1	457,8	+ 9,8	436,5	+ 11,4	423,0	+ 12,0	410,0	+ 12,5	413,2	+ 13,0
13	421,8	+ 11,1	419,0	+ 11,0	416,6	+ 11,0	415,6	+ 12,4	414,1	+ 12,1	415,8	+ 12,1
14	427,1	+ 9,9	421,0	+ 9,8	422,0	+ 10,2	421,6	+ 10,8	421,9	+ 10,8	419,2	+ 10,8
15	407,0	+ 10,8	405,9	+ 10,8	415,5	+ 12,3	404,0	+ 14,0	387,5	+ 14,3	389,8	+ 14,5
16	414,0	+ 12,7	404,0	+ 12,8	406,8	+ 12,9	407,3	+ 12,9	398,0	+ 12,9	406,6	+ 12,9
17	413,5	+ 12,3	407,4	+ 13,0	411,0	+ 13,1	411,1	+ 13,5	408,1	+ 13,6	412,4	+ 13,5
18	415,0	+ 11,9	418,8	+ 12,1	416,3	+ 12,3	412,0	+ 12,5	409,3	+ 12,7	405,3	+ 12,8
19	414,3	+ 12,0	416,7	+ 12,3	412,0	+ 12,7	407,0	+ 12,9	409,0	+ 13,0	409,5	+ 13,1
20	415,0	+ 11,2	410,5	+ 11,4	414,0	+ 11,6	415,0	+ 11,7	417,3	+ 11,8	417,8	+ 11,7
21	421,7	+ 10,5	420,7	+ 11,1	416,0	+ 12,2	414,1	+ 12,1	413,5	+ 12,3	416,0	+ 12,3
22	424,1	+ 10,3	422,5	+ 10,5	417,9	+ 12,0	415,1	+ 12,0	416,2	+ 11,9	418,0	+ 11,7
23	430,1	+ 10,0	423,5	+ 10,9	419,0	+ 10,8	419,8	+ 10,7	422,1	+ 10,6	424,8	+ 10,4
24	428,5	+ 10,1	425,3	+ 10,0	443,0	+ 10,4	433,5	+ 11,6	424,3	+ 12,8	418,5	+ 13,0
25	415,5	+ 11,9	414,9	+ 12,8	407,3	+ 13,0	404,5	+ 12,1	408,9	+ 12,0	414,0	+ 11,9
26	420,0	+ 10,8	420,5	+ 10,7	430,5	+ 12,0	410,0	+ 12,9	405,0	+ 13,0	409,5	+ 12,8
27	420,7	+ 12,2	410,3	+ 13,6	407,0	+ 13,4	405,8	+ 13,2	407,0	+ 13,0	407,8	+ 12,6
28	425,5	+ 10,5	422,9	+ 11,3	418,5	+ 11,3	416,0	+ 11,2	416,0	+ 11,1	419,3	+ 11,3
29	425,5	+ 11,0	418,6	+ 12,5	408,0	+ 13,0	405 5	+ 12,9	403,1	+ 12,8	405,5	+ 12,7
30	421,0	+ 11,3	419,8	+ 11,2	418,0	+ 11,2	415,5	+ 11,0	411,3	+ 11,2	419,1	+ 11,4
31	422,0	+ 11,0	413,1	+ 11,0	414,0	+ 10,7	414,0	+ 10,6	417,6	+ 10,5	419,6	+ 10,5

Intensité horizontale. (L'intensité augmente, lorsque le chiffre de la division augmente.)

Septembre.

Valeur d'une partie de la division=0,0001236 de l'intensité totale.

Date.	12h		13h		14h		15h		16h		17h	
	Horizont.	Températ.	Horizont.	Températ.	Horizont.	Températ.	Horizont.	Températ.	Horizont.	Températ.	Horizont.	Températ.
1												
2												
3												
4												
5												
6.	386,0	+ 13,0	388,0	+ 13,0	392,8	+ 13,0	390,4	+ 12,8	384,5	+ 12,8	382,6	+ 12,8
7	398,3	+ 12,0	405,0	+ 12,0	406,5	+ 12,0	407,5	+ 12,0	396,5	+ 11,8	399,8	+ 12,0
8	397,2	+ 12,0	402,7	+ 12,0	402,4	+ 12,0	399,7	+ 12,0	394,7	+ 11,8	401,6	+ 11,8
9	403,1	+ 12,3	406,3	+ 12,3	406,7	+ 12,0	405,5	+ 12,0	407,3	+ 12,0	406,0	+ 12,0
10	398,5	+ 12,0	403,0	+ 12,0	408,0	+ 12,0	407,5	+ 11,8	407,5	+ 11,8	404,9	+ 11,8
11	406,0	+ 12,0	407,5	+ 12,0	411,0	+ 12,0	412,5	+ 11,8	413,0	+ 11,8	410,0	+ 11,5
12	416,0	+ 11,0	416,5	+ 11,0	418,3	+ 10,8	420,0	+ 10,8	415,2	+ 11,0	408,0	+ 11,8
13	419,0	+ 10,0	420,8	+ 10,0	420 0	+ 10,0	420,8	+ 10,0	421,5	+ 10,0	423,3	+ 10,0
14	417,6	+ 10,5	422,0	+ 10,5	424 0	+ 11,0	415,9	+ 11,5	414,8	+ 11,8	415,9	+ 11,8
15	414,0	+ 11,0	412,4	+ 11,3	412 7	+ 11,3	411,2	+ 11,3	410,0	+ 11,5	412,9	+ 11,5
16	414,1	+ 11,0	419,3	+ 11,0	420,7	+ 10,9	419,4	+ 10,8	416,5	+ 10,8	417,5	+ 10,6
17	419,5	+ 11,6	419,0	+ 11,5	418,0	+ 11,4	422,3	+ 11,2	426,5	+ 11,0	430,1	+ 10,9
18	419,5	+ 11,9	419,5	+ 12,3	407,3	+ 12,4	408,6	+ 12,5	409,2	+ 12,5	413,7	+ 12,8
19	411,0	+ 12,5	413,3	+ 12,3	415,0	+ 12,2	414,5	+ 12,0	413,5	+ 11,9	416,5	+ 11,8
20	417,0	+ 12,5	412,5	+ 12,8	415,5	+ 12,9	402,0	+ 12,9	414,5	+ 12,9	414,3	+ 12,9
21	403,3	+ 13,6	404,0	+ 13,3	406,5	+ 13,2	408,0	+ 13,0	404,5	+ 12,8	407,8	+ 12,5
22	411,0	+ 10,6	415,5	+ 10,4	421,0	+ 11,3	421,3	+ 11,4	418,8	+ 11,3	422,0	+ 11,0
23	426,5	+ 11,2	423,0	+ 11,5	423,8	+ 11,4	418,4	+ 11,5	419,0	+ 11,7	418,1	+ 12,9
24	413,4	+ 12,0	414,4	+ 12,0	414,6	+ 11,9	416,5	+ 11,7	414,7	+ 11,5	418,6	+ 11,3
25	419,0	+ 11,2	421,0	+ 11,2	420,0	+ 11,2	420,0	+ 11,1	420,0	+ 11,0	417,8	+ 11,0
26	414,5	+ 11,1	415,2	+ 11,0	414,5	+ 11,0	416,5	+ 10,9	420,2	+ 10,8	424,0	+ 10,7
27	419,3	+ 11,0	417,3	+ 11,0	415,0	+ 11,0	411,5	+ 11,0	414,5	+ 10,8	426,8	+ 10,8
28	402,1	+ 14,1	403,4	+ 13,3	402,8	+ 13,1	398,5	+ 12,8	408,0	+ 12,4	419,0	+ 12,1
29	394,2	+ 13,4	399,0	+ 13,0	399,7	+ 12,7	409,6	+ 12,2	403,5	+ 11,8	413,8	+ 11,6
30	403,5	+ 11,4	398,6	+ 11,4	406,0	+ 11,5	415,0	+ 11,5	414,8	+ 11,5	411,6	+ 11,5

Octobre.

1	393,3	+ 12,3	391,8	+ 12,3	394,5	+ 12,1	395,0	+ 12,0	393,3	+ 11,9	396,0	+ 11,8
2	407,0	+ 10,1	409,8	+ 10,0	417,3	+ 10,4	421,5	+ 10,8	425,3	+ 10,7	423,8	+ 10,5
3	399,5	+ 13,9	404,1	+ 13,7	400,1	+ 13,5	404,3	+ 13,2	408,0	+ 13,0	401,8	+ 12,8
4	417,8	+ 11,5	417,8	+ 11,7	417,5	+ 11,6	406,4	+ 11,5	414,5	+ 11,8	414,1	+ 12,2
5	420,3	+ 10,7	421,6	+ 10,5	419,8	+ 10,4	410,0	+ 10,0	417,0	+ 9,6	422,3	+ 9,4
6	420,9	+ 12,4	421,5	+ 12,8	419,4	+ 13,0	408,6	+ 12,8	413,5	+ 12,4	413,4	+ 12,1
7	415,0	+ 12,1	417,5	+ 12,0	416,0	+ 11,8	417,3	+ 11,7	417,5	+ 11,5	420,0	+ 11,2
8	423,6	+ 10,5	423,9	+ 12,0	420,6	+ 11,8	419,6	+ 11,5	421,3	+ 11,3	422,1	+ 11,1
9	421,4	+ 11,0	421,4	+ 10,9	425,5	+ 10,8	425,8	+ 10,6	426,9	+ 10,3	429,2	+ 10,1
10	416,9	+ 12,4	419,0	+ 12,3	419,9	+ 12,3	419,2	+ 12,5	419,0	+ 13,6	415,5	+ 13,5
11	420,5	+ 9,6	425,8	+ 9,2	432,5	+ 9,2	434,5	+ 9,0	434,0	+ 8,9	433,5	+ 8,7
12	411,5	+ 12,8	414,4	+ 13,7	409,2	+ 14,2	407,1	+ 14,1	413,0	+ 13,8	413,5	+ 13,5
13	412,9	+ 12,3	414,5	+ 12,1	416,0	+ 12,0	418,0	+ 11,6	416,0	+ 11,4	418,2	+ 11,3
14	417,5	+ 10,7	423,4	+ 10,6	437,4	+ 10,5	423,5	+ 10,4	439,5	+ 11,0	433,0	+ 11,6
15	392,0	+ 14,4	395,3	+ 14,4	401,0	+ 14,2	408,9	+ 13,8	416,8	+ 13,7	404,8	+ 13,5
16	408,9	+ 13,0	408,5	+ 12,0	410,5	+ 12,9	419,5	+ 12,8	411,7	+ 12,6	413,7	+ 12,6
17	401,7	+ 13,4	401,7	+ 13,4	404,0	+ 13,1	407,7	+ 13,0	412,9	+ 12,8	412,5	+ 12,5
18	409,8	+ 12,8	412,5	+ 12,9	412,5	+ 12,8	410,0	+ 12,6	406,0	+ 12,3	410,5	+ 12,0
19	410,5	+ 13,0	411,5	+ 13,0	413,8	+ 13,0	409,5	+ 13,0	409,0	+ 12,8	424,5	+ 12,4
20	417,2	+ 11,6	416,7	+ 12,6	414,8	+ 12,7	413,5	+ 12,5	412,1	+ 12,3	416,0	+ 12,1
21	417,5	+ 12,2	415,0	+ 12,0	418,5	+ 11,8	421,0	+ 11,6	423,0	+ 11,4	422,3	+ 11,2
22	419,5	+ 11,5	422,9	+ 11,2	424,5	+ 11,0	424,5	+ 10,8	424,4	+ 11,9	421,1	+ 12,0
23	426,0	+ 10,2	427,5	+ 10,0	430,3	+ 10,0	433,5	+ 9,8	433,5	+ 9,8	434,0	+ 9,8
24	416,2	+ 13,3	416,1	+ 13,4	418,5	+ 13,5	419,8	+ 13,9	414,4	+ 14,7	411,6	+ 14,5
25	415,0	+ 11,9	417,5	+ 11,8	420,0	+ 11,8	422,0	+ 11,8	423,5	+ 11,7	422,5	+ 11,7
26	419,6	+ 12,8	421,6	+ 13.5	406,7	+ 15,0	406,7	+ 15,8	402,4	+ 15,6	400,2	+ 15,4
27	410,5	+ 12,1	415,8	+ 12,0	417,1	+ 12,9	414,8	+ 13,3	413,5	+ 13,1	413,5	+ 12,9
28	421,5	+ 11,0	422,2	+ 10.8	425,1	+ 10,5	426,7	+ 10,3	431,3	+ 10,1	431,0	+ 10,1
29	407,0	+ 12,5	410,5	+ 12,2	413,0	+ 12,0	418,0	+ 11,9	420,0	+ 11,7	421,0	+ 11,6
30	431,0	+ 12,3	428,0	+ 13,1	423,5	+ 12,9	418,0	+ 12,7	416,0	+ 12,5	409,8	+ 12,4
31	421,5	+ 10,5	425,1	+ 10,3	418,3	+ 10,2	422,0	+ 10,2	422,7	+ 10,1	420,3	+ 10,4

Intensité horizontale. (L'intensité augmente, lorsque le chiffre de la division augmente.)

SEPTEMBRE.

Valeur d'une partie de la division = 0,0001278 de l'intensité totale.

Date.	18h		19h		20h		21h		22h		23h	
	Horizont.	Températ.	Horizont.	Températ.	Horizont.	Températ.	Horizont.	Températ.	Horizont.	Températ.	Horizont.	Températ.
1												
2												
3												
4												
5												
6	386,4	+ 12,8	389,5	+ 12,8	385,3	+ 12,8	394,3	+ 12,5	396,8	+ 12,3	395,5	+ 12,3
7	396,5	+ 12,0	411,5	+ 11,8	401,0	+ 11,8	398,8	+ 11,8	404,0	+ 11,8	402,9	+ 11,8
8	398,5	+ 11,8	393,5	+ 12,0	397,8	+ 12,0	395,5	+ 11,8	393,0	+ 11,8	394,3	+ 11,8
9	404,5	+ 12,0	405,8	+ 12,0	407,7	+ 11,8	405,8	+ 11,8	403,2	+ 11,8	409,0	+ 11,8
10	398,6	+ 11,5	402,5	+ 11,5	404,5	+ 11,5	409,3	+ 11,5	414,0	+ 11,5	413,3	+ 11,5
11	410,0	+ 11,5	410,5	+ 11,3	415,5	+ 11,8	407,3	+ 12,3	406,7	+ 12,3	407,0	+ 12,0
12	411,7	+ 11,8	414,0	+ 11,5	416,5	+ 11,5	418,0	+ 11,3	415,0	+ 11,0	417,3	+ 10,8
13	421,8	+ 10,0	421,0	+ 9,8	423,1	+ 9,5	421,6	+ 10,8	416,2	+ 11,3	420,2	+ 11,0
14	414,6	+ 11,8	414,0	+ 11,8	413,0	+ 11,5	414,5	+ 11,5	414,5	+ 11,3	415,2	+ 11,3
15	413,4	+ 11,4	414,8	+ 11,4	415,2	+ 11,3	416,7	+ 11,3	415,5	+ 11,1	416,0	+ 11,1
16	415,6	+ 10,6	420,5	+ 10,5	421,5	+ 10,3	419,8	+ 10,1	422,0	+ 10,0	423,8	+ 10,0
17	424,0	+ 11,0	421,8	+ 12,0	424,3	+ 12,0	426,6	+ 11,8	426,7	+ 11,6	427,0	+ 11,5
18	412,8	+ 13,0	406,5	+ 13,2	392,0	+ 13,0	404,5	+ 12,8	388,8	+ 12,6	369,0	+ 12,5
19	418,5	+ 11,6	422,5	+ 11,5	421,1	+ 11,4	423,5	+ 11,3	423,2	+ 11,1	423,0	+ 11,0
20	408,0	+ 12,8	403,0	+ 12,6	410,6	+ 12,6	411,8	+ 12,9	411,0	+ 13,0	412,0	+ 12,9
21	416,0	+ 12,5	424,8	+ 12,2	422,2	+ 12,0	414,9	+ 11,9	418,5	+ 12,0	417,7	+ 12,1
22	413,1	+ 10,9	412,8	+ 10,8	417,3	+ 10,6	421,0	+ 10,3	419,5	+ 10,0	421,5	+ 9,8
23	412,5	+ 13,4	409,4	+ 13,1	406,4	+ 12,9	412,4	+ 12,7	413,2	+ 12,5	412,0	+ 12,2
24	418,5	+ 11,2	419,0	+ 11,0	417,3	+ 10,8	415,5	+ 10,8	418,0	+ 10,6	420,5	+ 10,5
25	418,8	+ 10,9	420,8	+ 10,7	422,1	+ 10,6	421,2	+ 11,0	421,7	+ 12,0	415,2	+ 12,2
26	422,3	+ 10,5	422,0	+ 10,3	422,5	+ 10,2	423,5	+ 10,2	421,8	+ 10,0	424,3	+ 10,0
27	438,0	+ 10,6	430,7	+ 10,4	417,3	+ 10,3	418,5	+ 10,2	419,0	+ 10,1	419,7	+ 10,1
28	423,1	+ 12,7	429,5	+ 13,0	417,0	+ 13,8	411,0	+ 14,8	407,5	+ 14,5	409,0	+ 14,3
29	413,5	+ 11,3	414,5	+ 11,0	422,5	+ 10,8	425,7	+ 10,7	423,7	+ 10,6	420,3	+ 10,5
30	412,9	+ 12,2	407,8	+ 13,0	405,3	+ 13,0	407,0	+ 12,8	408,0	+ 12,8	406,5	+ 12,6

OCTOBRE.

1	394,0	+ 11,7	391,8	+ 11,3	397,3	+ 11,1	400,4	+ 11,1	395,1	+ 12,0	394,5	+ 12,0
2	423,0	+ 10,2	414,4	+ 10,1	446,3	+ 10,5	433,3	+ 11,5	430,3	+ 11,9	350,5	+ 12,0
3	401,5	+ 12,3	412,3	+ 12,0	421,1	+ 12,5	411,8	+ 13,0	411,8	+ 12,8	412,3	+ 12,4
4	408,3	+ 12,0	410,5	+ 11,8	409,8	+ 11,6	413,0	+ 11,3	403,3	+ 11,0	382,0	+ 10,8
5	420,5	+ 9,2	421,5	+ 9,0	423,0	+ 8,8	426,0	+ 8,5	426,9	+ 8,3	432,0	+ 8,0
6	431,0	+ 11,9	416,5	+ 12,1	424,4	+ 12,3	415,3	+ 12,5	417,5	+ 12,3	424,8	+ 12,2
7	420,5	+ 11,0	423,0	+ 11,0	423,3	+ 10,8	423,8	+ 10,7	425,4	+ 10,8	426,0	+ 12,0
8	421,0	+ 11,1	419,8	+ 12,0	420,0	+ 12,6	420,3	+ 13,0	422,0	+ 12,7	423,5	+ 12,3
9	428,2	+ 10,0	428,8	+ 10,4	423,3	+ 10,8	419,6	+ 11,0	419,5	+ 10,7	421,3	+ 10,5
10	416,5	+ 13,0	414,0	+ 12,8	411,8	+ 12,7	418,8	+ 12,0	422,0	+ 12,0	423,0	+ 11,6
11	435,3	+ 8,5	434,0	+ 8,3	437,0	+ 8,3	439,0	+ 8,2	440,2	+ 8,1	441,0	+ 8,0
12	410,0	+ 13,4	413,0	+ 13,0	409,8	+ 13,0	411,0	+ 12,8	414,0	+ 12,5	412,5	+ 12,2
13	422,8	+ 11,0	424,7	+ 11,0	422,4	+ 10,8	423,5	+ 10,8	425,0	+ 10,6	423,3	+ 10,5
14	426,5	+ 12,2	422,3	+ 11,8	418,8	+ 11,5	416,3	+ 11,3	417,5	+ 11,2	415,8	+ 11,0
15	411,5	+ 13,4	411,5	+ 13,3	410,0	+ 13,2	406,5	+ 13,1	406,0	+ 13,0	391,6	+ 12,9
16	413,1	+ 12,5	417,5	+ 12,3	429,0	+ 12,2	422,7	+ 12,0	404,0	+ 12,0	377,5	+ 11,8
17	411,7	+ 12,3	414,5	+ 12,2	422,8	+ 12,0	420,3	+ 11,8	418,5	+ 11,7	420,1	+ 11,5
18	415,3	+ 11,8	419,0	+ 12,2	415,3	+ 13,1	414,6	+ 12,9	417,6	+ 12,8	420,0	+ 12,5
19	415,3	+ 12,2	411,8	+ 12,0	413,0	+ 11,8	414,4	+ 11,5	416,7	+ 11,9	417,5	+ 12,0
20	417,5	+ 12,0	418,0	+ 11,9	423,0	+ 11,7	423,5	+ 11,5	425,0	+ 11,5	423,0	+ 11,4
21	423,5	+ 11,0	423,0	+ 10,8	423,3	+ 10,7	425,3	+ 10,6	426,3	+ 10,4	427,5	+ 10,1
22	421,3	+ 11,7	421,8	+ 11,6	424,0	+ 11,5	424,5	+ 11,3	425,8	+ 11,0	426,5	+ 10,8
23	433,0	+ 9,7	432,2	+ 10,8	429,0	+ 11,4	425,5	+ 11,5	427,5	+ 11,3	428,3	+ 11,2
24	407,0	+ 14,2	402,3	+ 14,0	404,5	+ 13,9	408,5	+ 13,6	411,8	+ 13,3	415,0	+ 13,0
25	419,5	+ 11,6	413,1	+ 11,3	415,0	+ 11,6	412,3	+ 11,8	418,5	+ 11,6	425,0	+ 11,5
26	395,9	+ 15,1	397,3	+ 14,8	400,8	+ 14,6	400,5	+ 14,0	394,3	+ 13,8	375,0	+ 13,4
27	419,5	+ 12,5	414,1	+ 12,2	414,2	+ 12,0	417,0	+ 11,9	418,5	+ 11,8	420,0	+ 11,5
28	430,1	+ 10,5	425,0	+ 11,5	426,0	+ 11,5	424,5	+ 11,3	425,3	+ 11,2	427,0	+ 11,0
29	422,0	+ 11,5	423,8	+ 11,2	424,0	+ 11,3	422,0	+ 12,6	422,2	+ 12,5	423,2	+ 12,3
30	409,0	+ 13,2	411,5	+ 13,0	418,5	+ 12,5	417,6	+ 12,3	420,0	+ 12,0	418,5	+ 11,8
31	422,0	+ 10,3	423,8	+ 10,3	425,0	+ 10,2	424,5	+ 10,1	426,0	+ 10,1	427,0	+ 10,0

Intensité horizontale. (L'intensité augmente, lorsque le chiffre de la division augmente.)

NOVEMBRE.

Valeur d'une partie de la division=0,0001278 de l'intensité totale.

Date.	0h		1h		2h		3h		4h		5h	
	Horizont.	Températ.	Horizont.	Températ.	Horizont.	Températ.	Horizont.	Températ.	Horizont.	Températ.	Horizont.	Températ.
1	427,3	+ 9,9	428,2	+ 9,8	430,5	+ 9,8	431,2	+ 9,7	430,6	+ 9,7	449,2	+ 9,8
2	423,0	+ 10,5	431,3	+ 10,3	451,0	+ 10,1	452,2	+ 10,0	451,7	+ 10,0	450,0	+ 10,0
3	410,0	+ 11,5	409,4	+ 11,5	402,6	+ 11,3	405,5	+ 11,3	408,3	+ 11,3	411,0	+ 11,2
4	425,0	+ 11,0	428,3	+ 11,0	430,0	+ 10,9	430,0	+ 10,4	429,7	+ 10,1	433,7	+ 10,0
5	430,4	+ 11,0	429,5	+ 10,9	427,8	+ 10,8	430,3	+ 10,8	427,8	+ 10,5	426,3	+ 10,3
6	430,7	+ 9,5	433,0	+ 9,3	432,5	+ 9,2	435,0	+ 9,1	439,7	+ 8,9	442,7	+ 8,7
7	434,1	+ 9,5	433,2	+ 9,3	435,5	+ 9,2	436,3	+ 9,0	437,5	+ 8,8	433,3	+ 8,8
8	437,5	+ 9,5	438,8	+ 9,3	440,0	+ 9,0	441,0	+ 8,8	440,5	+ 8,7	441,5	+ 8,7
9	431,0	+ 8,3	436,1	+ 8,1	436,5	+ 8,0	437,5	+ 7,9	438,8	+ 7,8	440,0	+ 7,5
10	428,0	+ 9,8	431,3	+ 9,4	433,8	+ 9,1	436,0	+ 8,9	437,5	+ 8,6	438,8	+ 8,3
11	446,5	+ 10,2	445,5	+ 10,2	429,2	+ 10,2	430,0	+ 10,0	427,5	+ 10,0	429,0	+ 9,8
12	438,5	+ 7,7	439,5	+ 7,5	442,0	+ 7,2	441,0	+ 7,1	444,2	+ 6,9	443,0	+ 6,7
13	440,5	+ 6,1	438,2	+ 6,1	436,0	+ 6,0	429,3	+ 6,0	420,5	+ 6,0	440,0	+ 6,0
14	455,0	+ 7,2	452,3	+ 8,5	450,5	+ 9,8	430,5	+ 11,0	434,0	+ 11,0	433,0	+ 11,0
15	434,0	+ 9,3	434,5	+ 9,1	435,7	+ 9,0	436,8	+ 9,0	439,0	+ 8,8	440,0	+ 8,5
16	435,8	+ 8,3	436,8	+ 8,0	437,5	+ 8,0	439,0	+ 8,1	440,0	+ 8,0	441,7	+ 7,9
17	435,9	+ 8,8	435,0	+ 8,6	434,2	+ 8,3	433,5	+ 8,0	435,3	+ 7,6	438,0	+ 7,3
18	445,5	+ 6,5	447,0	+ 6,3	448,3	+ 6,2	447,5	+ 6,0	448,2	+ 6,0	449,4	+ 5,9
19	432,0	+ 9,9	435,0	+ 9,6	436,5	+ 9,3	437,1	+ 9,0	439,0	+ 8,8	438,3	+ 8,5
20	430,3	+ 10,0	432,0	+ 9,8	433,3	+ 9,6	435,2	+ 9,5	435,5	+ 9,3	436,7	+ 9,1
21	438,2	+ 9,4	440,0	+ 9,2	442,1	+ 8,9	440,5	+ 9,0	438,8	+ 8,8	440,8	+ 8,8
22	441,5	+ 8,9	438,8	+ 8,8	437,0	+ 8,9	436,2	+ 8,8	436,5	+ 8,7	437,5	+ 8,6
23	443,0	+ 9,5	444,7	+ 9,2	439,0	+ 9,1	437,8	+ 8,8	438,5	+ 8,5	440,0	+ 8,3
24	436,0	+ 10,0	437,3	+ 9,8	438,0	+ 9,5	438,8	+ 9,2	439,5	+ 8,9	440,5	+ 8,6
25	430,0	+ 11,3	429,0	+ 11,0	428,5	+ 10,6	429,7	+ 10,3	427,5	+ 10,0	429,5	+ 9,7
26	444,5	+ 8,0	445,5	+ 7,8	445,2	+ 7,6	446,6	+ 7,5	447,0	+ 7,3	448,0	+ 7,3
27	438,5	+ 10,1	439,0	+ 9,7	439,7	+ 9,3	441,3	+ 8,8	445,1	+ 8,5	444,3	+ 8,3
28	433,0	+ 9,7	435,5	+ 9,2	437,8	+ 8,8	439,5	+ 8,4	440,2	+ 8,2	441,6	+ 8,1
29	433,3	+ 9,8	435,5	+ 9,6	434,0	+ 9,5	437,5	+ 9,0	440,0	+ 8,6	446,8	+ 8,3
30	428,3	+ 10,5	427,5	+ 10,3	429,0	+ 10,2	430,5	+ 10,0	433,5	+ 9,9	437,7	+ 9,9

DÉCEMBRE.

1	434,0	+ 8,3	437,5	+ 8,2	438,8	+ 8,0	440,0	+ 8,0	438,3	+ 8,0	437,5	+ 8,0
2	408,0	+ 12,1	407,0	+ 12,0	393,5	+ 12,0	408,2	+ 11,4	414,0	+ 11,1	428,0	+ 10,9
3	437,5	+ 8,7	439,5	+ 8,4	443,4	+ 8,1	438,5	+ 7,9	439,3	+ 7,6	440,0	+ 7,5
4	436,5	+ 8,7	438,0	+ 8,5	439,8	+ 8,4	440,5	+ 8,3	442,7	+ 8,2	443,0	+ 8,0
5	433,5	+ 10,6	436,7	+ 10,2	433,4	+ 9,9	434,3	+ 9,5	436,0	+ 9,2	437,3	+ 9,0
6	425,5	+ 11,3	427,8	+ 11,1	428,5	+ 11,0	429,7	+ 10,8	429,5	+ 10,7	429,5	+ 10,4
7	434,2	+ 9,6	437,9	+ 9,2	437,4	+ 8,7	438,3	+ 8,5	439,0	+ 8,3	441,5	+ 8,2
8	425,5	+ 11,3	427,0	+ 11,0	429,0	+ 10,6	434,0	+ 10,2	431,0	+ 10,1	429,5	+ 10,0
9	436,5	+ 8,9	437,3	+ 8,8	438,0	+ 8,7	438,8	+ 8,5	440,0	+ 8,2	441,5	+ 8,0
10	437,3	+ 8,0	439,0	+ 7,8	441,0	+ 7,6	440,0	+ 7,4	423,2	+ 7,1	410,5	+ 6,9
11	437,3	+ 8,8	434,5	+ 8,8	434,2	+ 8,9	434,1	+ 9,0	429,3	+ 9,0	425,4	+ 8,7
12	437,5	+ 8,2	428,8	+ 8,0	423,4	+ 7,8	423,5	+ 7,6	438,0	+ 7,3	447,0	+ 7,0
13	449,6	+ 8,4	449,0	+ 8,3	449,5	+ 8,3	450,0	+ 8,3	451,5	+ 8,2	452,4	+ 8,1
14	438,0	+ 9,5	435,5	+ 9,2	457,5	+ 9,2	453,6	+ 10,0	446,7	+ 10,8	439,1	+ 11,0
15	438,2	+ 10,2	439,1	+ 10,0	440,3	+ 9,8	440,0	+ 9,5	442,3	+ 9,2	443,0	+ 9,0
16	445,5	+ 9,0	448,0	+ 8,8	446,0	+ 8,6	447,2	+ 8,4	451,7	+ 8,3	450,5	+ 8,1
17	455,2	+ 8,0	451,2	+ 7,8	450,6	+ 7,6	449,5	+ 7,5	451,8	+ 7,3	453,0	+ 7,2
18	451,8	+ 7,4	451,0	+ 7,2	452,5	+ 7,0	453,0	+ 6,8	454,7	+ 6,7	459,0	+ 6,5
19	448,8	+ 7,5	448,7	+ 7,3	448,0	+ 7,1	461,5	+ 6,6	459,5	+ 6,4	461,0	+ 6,2
20	460,0	+ 8,0	454,0	+ 8,5	453,5	+ 9,0	453,2	+ 9,0	449,8	+ 9,0	451,3	+ 9,0
21	438,0	+ 10,7	440,2	+ 10,4	441,0	+ 11,1	439,5	+ 11,3	438,5	+ 11,0	438,5	+ 10,5
22	455,3	+ 7,0	453,8	+ 6,8	457,0	+ 6,8	459,5	+ 6,6	459,2	+ 6,5	458,5	+ 6,4
23	455,2	+ 7,1	456,5	+ 7,0	456,7	+ 6,9	458,3	+ 6,6	457,6	+ 6,5	459,0	+ 6,5
24	460,9	+ 6,3	461,5	+ 6,3	463,0	+ 6,3	462,5	+ 6,3	462,2	+ 6,3	461,6	+ 6,3
25	453,5	+ 7,9	451,0	+ 7,9	447,5	+ 7,8	446,2	+ 7,5	448,8	+ 7,3	453,0	+ 7,0
26	460,5	+ 5,5	461,5	+ 5,6	462,5	+ 5,8	462,5	+ 5,7	463,0	+ 5,5	463,2	+ 5,3
27	455,3	+ 7,0	453,2	+ 6,9	458,2	+ 6,8	455,0	+ 6,8	454,3	+ 6,6	456,5	+ 6,5
28	433,0	+ 7,3	424,5	+ 7,2	427,3	+ 7,2	451,8	+ 7,0	452,5	+ 7,0	452,2	+ 7,0
29	451,0	+ 7,8	449,2	+ 7,7	448,8	+ 7,6	450,0	+ 7,5	453,3	+ 7,3	455,0	+ 7,2
30	445,0	+ 8,0	443,5	+ 7,7	449,3	+ 7,2	454,5	+ 6,9	455,5	+ 6,8	455,5	+ 6,7
31	457,0	+ 7,6	456,5	+ 7,5	455,0	+ 7,4	453,5	+ 7,3	456,8	+ 7,0	460,0	+ 6,5

Intensité horizontale. (L'intensité augmente, lorsque le chiffre de la division augmente.)

NOVEMBRE.

Valeur d'une partie de la division = 0,0001278 de l'intensité totale.

Date.	6h		7h		8h		9h		10h		11h	
	Horizont.	Températ.	Horizont.	Températ.	Horizont.	Températ.	Horizont.	Températ.	Horizont.	Températ.	Horizont.	Températ.
1	439,7	+ 10,0	414,2	+ 10,7	405,3	+ 11,3	402,5	+ 11,5	398,5	+ 11,8	398,4	+ 11,8
2	441,0	+ 10,3	432,9	+ 11,8	427,0	+ 11,2	424,0	+ 11,4	420,5	+ 11,6	410,3	+ 11,8
3	412,5	+ 11,2	414,3	+ 11,0	415,5	+ 11,0	416,3	+ 11,0	416,3	+ 11,0	415,4	+ 10,9
4	438,5	+ 10,2	433,0	+ 10,5	427,4	+ 10,7	427,0	+ 11,0	425,0	+ 11,0	424,5	+ 11,0
5	429,0	+ 10,2	422,5	+ 10,0	419,0	+ 10,1	421,8	+ 10,2	421,5	+ 10,1	421,6	+ 10,1
6	442,0	+ 9,0	435,3	+ 9,6	433,2	+ 10,1	425,8	+ 10,3	423,9	+ 10,7	424,5	+ 10,8
7	439,0	+ 8,6	424,3	+ 8,9	430,0	+ 9,5	433,0	+ 10,3	431,9	+ 11,0	434,1	+ 10,2
8	434,9	+ 8,7	440,5	+ 8,8	434,0	+ 9,0	429,4	+ 10,0	425,0	+ 10,6	427,5	+ 10,5
9	441,5	+ 7,2	445,5	+ 7,8	452,5	+ 9,0	441,5	+ 10,3	432,0	+ 11,0	429,4	+ 11,2
10	439,5	+ 8,5	435,1	+ 9,4	430,1	+ 9,5	429,4	+ 9,5	430,5	+ 10,1	428,1	+ 10,2
11	428,5	+ 9,8	422,0	+ 9,6	431,0	+ 9,4	432,0	+ 9,3	431,5	+ 9,1	439,4	+ 8,9
12	446,2	+ 6,4	447,0	+ 6,9	440,8	+ 7,1	436,9	+ 7,9	438,4	+ 8,3	438,8	+ 8,2
13	451,0	+ 6,2	438,4	+ 7,2	425,0	+ 7,6	420,0	+ 7,9	432,0	+ 7,9	436,7	+ 7,8
14	425,5	+ 12,0	422,0	+ 12,8	418,6	+ 11,9	425,9	+ 12,0	415,5	+ 11,8	404,1	+ 11,8
15	440,1	+ 8,5	430,7	+ 10,0	425,4	+ 9,9	426,5	+ 9,9	426,5	+ 9,9	431,9	+ 9,7
16	442,5	+ 9,0	434,5	+ 9,0	430,3	+ 9,0	429,5	+ 8,8	431,0	+ 9,0	430,5	+ 10,0
17	441,3	+ 6,8	445,5	+ 6,5	445,6	+ 6,5	446,0	+ 6,5	445,8	+ 6,5	448,0	+ 7,0
18	445,5	+ 6,0	450,8	+ 6,6	449,1	+ 7,1	446,5	+ 7,3	447,2	+ 7,2	448,0	+ 7,4
19	437,3	+ 8,3	437,5	+ 8,0	439,0	+ 7,9	454,0	+ 8,0	449,0	+ 8,6	443,0	+ 9,2
20	436,5	+ 9,0	432,9	+ 10,0	431,6	+ 9,7	431,0	+ 9,8	432,5	+ 9,2	432,5	+ 9,3
21	442,0	+ 8,6	440,5	+ 8,7	435,0	+ 9,0	429,0	+ 8,7	430,0	+ 8,7	438,2	+ 8,9
22	437,9	+ 8,5	435,2	+ 9,7	430,2	+ 10,3	429,7	+ 10,0	431,1	+ 9,9	433,8	+ 9,7
23	441,3	+ 8,2	439,5	+ 8,1	438,8	+ 8,0	453,0	+ 8,0	455,3	+ 9,2	443,8	+ 10,0
24	439,6	+ 8,4	442,0	+ 8,7	440,5	+ 9,1	431,8	+ 10,1	428,4	+ 11,2	428,0	+ 11,5
25	431,5	+ 10,7	430,1	+ 11,1	421,3	+ 11,5	422,9	+ 11,1	423,9	+ 11,0	427,2	+ 10,8
26	448,5	+ 7,3	444,8	+ 8,2	439,3	+ 8,8	436,6	+ 9,0	437,0	+ 8 8	442,5	+ 8,5
27	445,0	+ 8,0	448,5	+ 8,0	451,0	+ 7,8	464,0	+ 7,8	453,5	+ 9,0	441,1	+ 10,6
28	442,0	+ 8,0	443,5	+ 8,2	443,9	+ 9,2	434,6	+ 9,6	431,6	+ 9,5	432,0	+ 9,2
29	443,3	+ 8,0	456,5	+ 7,8	461,0	+ 7,8	451,0	+ 9,0	445,0	+ 10,2	438,7	+ 11,1
30	436,2	+ 9,8	436,5	+ 9,9	431,5	+ 10,0	424,3	+ 10,0	426,3	+ 9,9	427,6	+ 9,5

DÉCEMBRE.

1	438,0	+ 8,0									426,5	+ 11,5
2	429,6	+ 10,4	429,9	+ 10,2	440,5	+ 10,0	446,8	+ 10,2	435,0	+ 11,0	431,5	+ 11,2
3	441,0	+ 7,3	440,0	+ 7,3	441,5	+ 7,2	442,3	+ 7,1	441,8	+ 7,0	442,5	+ 7,0
4	443,3	+ 7,9	443,7	+ 7,9	440,5	+ 7,8	440,6	+ 7,8	440,7	+ 7,8	439,8	+ 7,8
5	439,5	+ 8,8	437,0	+ 8,9	436,5	+ 8,9	448,8	+ 8,9	449,3	+ 9,3	442,3	+ 10,2
6	432,8	+ 10,1	431,2	+ 10,0	430,5	+ 9,9	431,0	+ 9,5	431,4	+ 9,5	426,0	+ 9,5
7	442,3	+ 8,0	443,5	+ 7,9	442,3	+ 8,0	440,3	+ 8,1	460,8	+ 8,5	451,5	+ 9,8
8	428,0	+ 9,9	409,8	+ 9,8	412,6	+ 10,7	419,5	+ 10,8	418,2	+ 10,4	428,6	+ 10,1
9	436,5	+ 8,0	442,5	+ 8,0	440,0	+ 8,7	432,4	+ 8,9	436,7	+ 8,6	438,1	+ 8,4
10	410,0	+ 7,0	429,0	+ 7,5	445,0	+ 8,2	442,3	+ 8,0	436,5	+ 7,8	436,4	+ 7,4
11	433,7	+ 8,4	440,8	+ 8,9	423,9	+ 9,5	425,4	+ 9,7	428,0	+ 9,5	425,5	+ 9,4
12	451,5	+ 7,0	445,0	+ 7,0	449,6	+ 7,5	446,2	+ 8,1	448,5	+ 9,1	431,6	+ 9,4
13	455,5	+ 8,0	447,5	+ 8,0	438,2	+ 8,4	439,5	+ 8,7	440,5	+ 8,7	435,0	+ 8,9
14	437,7	+ 11,8	436,5	+ 11,8	432,0	+ 11,7	428,5	+ 11,5	426,8	+ 11,3	428,3	+ 11,3
15	448,0	+ 9,0	444,5	+ 9,2	443,0	+ 9,3	440,0	+ 9,2	439,0	+ 9,1	439,6	+ 9,3
16	450,0	+ 8,0	450,4	+ 8,0	459,5	+ 8,0	454,7	+ 7,9	456,7	+ 8,0	451,0	+ 8,7
17	454,0	+ 7,0	454,0	+ 7,0	472,0	+ 7,0	469,0	+ 7,3	465,8	+ 7,8	459,3	+ 8,5
18	459,2	+ 6,4	460,4	+ 6,4	455,7	+ 6,4	453,2	+ 6,9	454,4	+ 7,5	453,9	+ 7,8
19	461,4	+ 6,0	459,3	+ 6,0	460,5	+ 6,0	458,8	+ 6,5	458,8	+ 7,0	460,1	+ 7,1
20	449,0	+ 9,0	449,1	+ 8,9	449,8	+ 9,1	447,8	+ 10,0	445,3	+ 11,1	439,8	+ 11,5
21	439,3	+ 10,0	435,9	+ 10,0	437,2	+ 9,7	442,6	+ 9,4	444,3	+ 9,2	442,5	+ 9,4
22	456,6	+ 6,7	454,3	+ 6,0	456,5	+ 6,0	461,1	+ 6,1	460,5	+ 6,9	459,0	+ 7,0
23	457,8	+ 6,3	456,0	+ 6,3	457,3	+ 6,2	457,8	+ 6,1	458,5	+ 6,2	458,8	+ 6,0
24	460,7	+ 6,3	457,1	+ 7,8	452,3	+ 7,9	451,2	+ 7,7	449,9	+ 7,5	449,8	+ 7,3
25	456,9	+ 6,7	454,2	+ 6,5	454,7	+ 7,0	451,5	+ 8,0	448,7	+ 8,0	446,5	+ 7,8
26	463,1	+ 5,1	462,2	+ 5,0	460,1	+ 5,0	460,3	+ 4,9	460,4	+ 4,8	463,0	+ 5,0
27	458,0	+ 6,5	459,0	+ 6,3	460,0	+ 6,2	458,8	+ 6,0	456,0	+ 6,4	457,9	+ 6,8
28	454,3	+ 7,0	453,3	+ 7,9	447,5	+ 8,4	445,1	+ 8,3	443,4	+ 8,3	444,5	+ 8,0
29	457,5	+ 7,0	457,8	+ 6,8	474,3	+ 6,8	460,3	+ 8,3	453,5	+ 8,8	451,8	+ 9,0
30	455,9	+ 6,6	469,5	+ 6,5	475,1	+ 6,8	467,0	+ 8,0	457,0	+ 8,8	453,1	+ 9,0
31	464,0	+ 6,2	461,0	+ 6,2	459,0	+ 6,3	461,3	+ 6,4	458,3	+ 6,5	449,2	+ 6,3

Intensité horizontale. (L'intensité augmente, lorsque le chiffre de la division augmente.)

NOVEMBRE.

Valeur d'une partie de la division = 0,0001278 de l'intensité totale.

Date.	12h		13h		14h		15h		16h		17h	
	Horizont.	Températ.	Horizont.	Températ.	Horizont.	Températ.	Horizont.	Températ.	Horizont.	Températ.	Horizont.	Températ.
1	432,2	+ 12,0	425,4	+ 12,5	423,3	+ 12,7	418,5	+ 12,3	418,2	+ 12,0	420,6	+ 12,5
2	414,8	+ 11,8	420,5	+ 11,7	426,1	+ 11,6	420,0	+ 11,5	422,0	+ 11,1	430,0	+ 11,1
3	419,5	+ 10,7	434,0	+ 10,5	431,1	+ 11,2	426,9	+ 11,5	421,5	+ 11,7	420,7	+ 11,8
4	425,3	+ 11,0	425,3	+ 10,9	427,0	+ 10,8	429,5	+ 10,6	428,0	+ 10,5	427,8	+ 10,4
5	424,5	+ 10,2	428,0	+ 10,3	429,5	+ 10,1	433,5	+ 10,3	430,1	+ 10,5	431,5	+ 10,4
6	425,0	+ 11,0	427,8	+ 10,8	429,0	+ 10,5	431,3	+ 10,3	432,8	+ 10,0	431,5	+ 9,8
7	431,4	+ 10,7	430,8	+ 10,8	430,0	+ 10,5	428,7	+ 10,2	447,0	+ 10,0	436,2	+ 10,7
8	431,0	+ 10,5	431,5	+ 10,3	430,0	+ 10,0	425,0	+ 9,5	434,5	+ 9,0	435,5	+ 8,8
9	427,9	+ 11,1	430,6	+ 11,0	430,4	+ 11,0	429,6	+ 12,5	420,0	+ 12,8	420,0	+ 12,5
10	426,5	+ 9,8	430,0	+ 9,2	432,3	+ 8,6	434,1	+ 8,2	435,8	+ 7,8	445,5	+ 8,6
11	437,2	+ 8,8	437,6	+ 8,9	439,9	+ 9,8	436,4	+ 9,8	437,1	+ 9,3	434,4	+ 8,5
12	443,4	+ 8,0	444,7	+ 7,8	448,5	+ 7,6	450,9	+ 7,3	452,5	+ 7,2	451,5	+ 7,1
13	438,1	+ 7,8	439,9	+ 7,5	436,3	+ 7,4	439,3	+ 8,3	443,5	+ 8,8	441,7	+ 8,6
14	406,4	+ 11,6	419,8	+ 11,1	421,5	+ 10,7	429,5	+ 10,6	430,5	+ 11,0	426,8	+ 11,0
15	431,9	+ 9,5	432,0	+ 10,1	425,9	+ 10,5	429,1	+ 10,3	431,7	+ 10,0	430,7	+ 10,0
16	432,1	+ 9,9	432,0	+ 9,5	433,1	+ 9,2	435,8	+ 9,0	442,2	+ 8,7	435,0	+ 8,7
17	448,0	+ 7,9	441,5	+ 8,1	441,8	+ 8,0	442,5	+ 7,8	439,7	+ 7,6	444,6	+ 7,5
18	446,3	+ 7,3	444,5	+ 7,3	453,0	+ 7,3	458,5	+ 7,6	448,0	+ 8,8	445,0	+ 9,0
19	441,5	+ 9,5	438,5	+ 9,5	440,7	+ 9,3	439,8	+ 9,3	440,0	+ 9,4	437,5	+ 9,5
20	435,5	+ 9,0	437,0	+ 8,6	441,5	+ 8,4	446,0	+ 8,2	444,5	+ 8,0	446,0	+ 8,0
21	435,5	+ 9,5	434,5	+ 9,0	436,4	+ 8,8	436,2	+ 8,0	442,4	+ 7,8	452,1	+ 7,3
22	436,5	+ 9,6	437,5	+ 9,4	438,5	+ 9,2	440,5	+ 9,6	436,8	+ 8,9	435,5	+ 8,8
23	438,8	+ 10,8	435,0	+ 10,9	435,6	+ 10,9	438,5	+ 11,0	435,1	+ 11,9	431,9	+ 12,0
24	427,5	+ 11,0	426,5	+ 10,8	429,0	+ 10,5	432,0	+ 10,3	435,0	+ 10,0	434,3	+ 9,8
25	430,2	+ 10,5	432,0	+ 10,2	434,7	+ 10,0	438,5	+ 9,8	435,3	+ 9,7	435,0	+ 9,3
26	442,5	+ 8,5	447,0	+ 8,3	453,5	+ 8,0	461,0	+ 7,8	467,0	+ 8,3	456,5	+ 9,0
27	436,9	+ 11,6	431,7	+ 12,7	426,0	+ 12,9	424,5	+ 12,3	427,5	+ 12,0	426,3	+ 11,7
28	431,5	+ 9,0	435,5	+ 8,8	438,5	+ 8,5	441,0	+ 8,2	444,0	+ 7,9	464,3	+ 7,7
29	430,1	+ 11,3	427,6	+ 11,1	433,7	+ 10,7	430,8	+ 10,2	434,3	+ 10,0	428,5	+ 9,8
30	429,3	+ 9,0	433,4	+ 8,8	433,9	+ 8,7	433,8	+ 8,6	437,0	+ 8,5	434,8	+ 8,9

DÉCEMBRE.

1	427,0	+ 11,5	428,0	+ 11,5	428,2	+ 11,2	429,1	+ 11,0	432,5	+ 11,1	426,1	+ 11,0
2	431,0	+ 11,3	426,0	+ 11,3	430,5	+ 10,8	431,0	+ 10,5	432,5	+ 10,3	444,0	+ 9,6
3	441,8	+ 7,2	442,0	+ 7,2	449,1	+ 7,3	448,8	+ 7,8	446,6	+ 8,5	443,0	+ 9,2
4	441,8	+ 7,6	445,3	+ 7,4	454,0	+ 7,5	469,0	+ 8,0	455,0	+ 9,0	446,0	+ 9,8
5	435,5	+ 10,7	433,7	+ 11,0	434,0	+ 11,0	433,5	+ 10,8	433,9	+ 11,3	429,1	+ 12,5
6	440,5	+ 9,3	441,5	+ 9,9	438,5	+ 10,3	439,0	+ 10,5	437,3	+ 10,5	426,3	+ 10,4
7	441,0	+ 10,8	436,2	+ 11,3	431,7	+ 11,5	429,5	+ 11,7	429,3	+ 12,7	422,5	+ 13,5
8	432,1	+ 9,8	434,3	+ 9,5	437,2	+ 9,3	438,9	+ 9,3	442,0	+ 10,0	435,3	+ 10,1
9	438,5	+ 8,1	438,2	+ 8,1	443,3	+ 9,0	442,6	+ 8,9	444,0	+ 8,5	440,7	+ 8,8
10	431,8	+ 7,4	433,0	+ 7,5	443,5	+ 8,0	446,3	+ 8,3	448,8	+ 8,2	462,8	+ 8,0
11	428,5	+ 9,4	433,2	+ 9,2	439,5	+ 8,9	443,9	+ 8,7	451,5	+ 8,7	448,0	+ 9,3
12	437,3	+ 9,9	440,4	+ 9,9	446,3	+ 9,5	444,4	+ 9,1	450,2	+ 8,9	458,9	+ 9,0
13	451,4	+ 8,9	456,1	+ 9,4	448,1	+ 10,3	445,6	+ 10,8	442,4	+ 11,0	437,9	+ 11,0
14	431,0	+ 11,0	434,0	+ 10,5	440,5	+ 10,2	441,8	+ 9,9	447,5	+ 9,8	451,8	+ 9,8
15	438,1	+ 9,1	440,6	+ 9,0	448,5	+ 8,5	455,4	+ 8,7	448,5	+ 9,1	447,0	+ 9,3
16	448,5	+ 8,9	447,0	+ 9,0	446,0	+ 9,0	447,5	+ 9,0	448,3	+ 8,9	447,5	+ 8,8
17	453,0	+ 8,8	452,3	+ 8,8	455,8	+ 8,5	451,5	+ 8,4	449,4	+ 8,6	450,1	+ 8,4
18	456,9	+ 8,0	455,2	+ 8,1	453,5	+ 8,2	453,8	+ 8,3	449,4	+ 8,0	449,5	+ 8,0
19	459,8	+ 7,1	460,5	+ 7,0	458,9	+ 7,8	456,3	+ 7,8	456,8	+ 7,8	458,0	+ 7,1
20	437,5	+ 11,1	438,2	+ 10,9	437,0	+ 10,3	439,0	+ 10,0	442,4	+ 10,0	440,0	+ 11,0
21	444,3	+ 9,8	444,5	+ 9,5	448,8	+ 9,0	447,5	+ 8,8	450,1	+ 8,4	450,7	+ 8,0
22	457,5	+ 6,7	457,9	+ 6,5	459,0	+ 6,3	460,5	+ 6,1	460,5	+ 6,0	461,3	+ 6,7
23	458,4	+ 6,0	459,1	+ 6,1	461,9	+ 7,0	460,5	+ 7,2	461,1	+ 7,0	459,0	+ 7,0
24	454,2	+ 7,0	455,1	+ 8,5	454,1	+ 8,4	455,0	+ 8,2	456,0	+ 8,0	457,0	+ 7,6
25	450,1	+ 7,5	448,5	+ 7,3	454,7	+ 7,0	455,5	+ 7,0	457,3	+ 6,8	457,8	+ 6,5
26	465,0	+ 5,0	466,3	+ 5,5	467,0	+ 5,8	465,5	+ 6,0	461,3	+ 6,0	460,0	+ 5,8
27	456,9	+ 7,2	455,9	+ 7,4	457,1	+ 7,9	452,0	+ 8,6	448,5	+ 8,5	448,9	+ 8,3
28	445,5	+ 7,8	441,5	+ 7,7	449,0	+ 7,5	455,3	+ 7,2	456,0	+ 7,0	454,0	+ 7,0
29	448,5	+ 9,2	451,2	+ 9,8	448,5	+ 11,0	442,4	+ 10,8	441,0	+ 10,5	438,9	+ 10,0
30	448,2	+ 9,1	450,3	+ 9,4	448,5	+ 9,1	447,8	+ 8,7	446,5	+ 8,2	448,0	+ 8,2
31	458,8	+ 6,3	466,2	+ 6,1	477,6	+ 7,0	466,1	+ 7,5	461,0	+ 8,0	461,0	+ 8,0

Intensité horizontale. (L'intensité augmente, lorsque le chiffre de la division augmente.)

NOVEMBRE.

Valeur d'une partie de la division=0,0001278 de l'intensité totale.

Date.	18h		19h		20h		21h		22h		23h	
	Horizont.	Températ.	Horizont.	Températ.	Horizont.	Températ.	Horizont.	Températ.	Horizont.	Températ.	Horizont.	Températ.
1	420,8	+ 12,0	420,5	+ 11,8	422,0	+ 11,5	418,3	+ 11,3	419,5	+ 11,0	421,5	+ 10,8
2	427,5	+ 11,6	416,5	+ 11,8	412,2	+ 12,0	412,0	+ 11,9	411,3	+ 11,8	411,2	+ 11,6
3	419,0	+ 11,8	419,8	+ 11,9	421,5	+ 11,8	422,5	+ 11,6	423,8	+ 11,4	424,3	+ 11,2
4	427,0	+ 10,2	434,5	+ 10,2	437,0	+ 11,0	434,7	+ 11,1	432,0	+ 11,1	437,0	+ 11,1
5	430,4	+ 10,3	430,5	+ 10,2	431,3	+ 10,0	432,5	+ 10,0	431,8	+ 9,8	432,3	+ 9,6
6	430,0	+ 9,5	434,1	+ 9,3	441,8	+ 9,4	437,5	+ 9,8	437,5	+ 9,7	436,5	+ 9,6
7	436,2	+ 11,0	432,3	+ 10,8	428,5	+ 10,5	431,0	+ 10,3	433,3	+ 10,0	435,5	+ 9,8
8	426,0	+ 8,6	429,5	+ 8,4	433,9	+ 8,7	434,5	+ 9,1	430,5	+ 8,8	410,0	+ 8,6
9	422,5	+ 11,8	423,0	+ 11,1	421,0	+ 11,2	421,5	+ 10,9	423,0	+ 10,6	425,5	+ 10,2
10	452,3	+ 9,1	446,8	+ 9,7	436,1	+ 10,0	435,1	+ 10,0	445,0	+ 10,0	446,0	+ 10,1
11	437,5	+ 8,6	439,0	+ 8,7	438,8	+ 8,2	438,5	+ 8,3	439,5	+ 8,0	438,0	+ 7,8
12	449,7	+ 7,0	443,5	+ 6,9	444,0	+ 6,7	442,5	+ 6,5	442,7	+ 6,2	442,5	+ 6,1
13	439,6	+ 8,5	440,0	+ 8,2	437,0	+ 8,0	438,5	+ 7,6	444,0	+ 7,3	441,5	+ 7,0
14	425,3	+ 10,8	427,5	+ 10,5	430,0	+ 10,3	430,7	+ 10,0	432,2	+ 9,8	432,5	+ 9,5
15	431,0	+ 9,8	435,5	+ 9,5	435,5	+ 9,3	437,0	+ 9,0	433,5	+ 8,8	435,0	+ 8,5
16	429,0	+ 8,1	437,6	+ 8,0	440,5	+ 8,1	438,9	+ 9,1	437,0	+ 9,1	436,8	+ 9,0
17	444,8	+ 7,4	445,0	+ 7,3	443,3	+ 7,2	444,5	+ 7,0	445,3	+ 6,8	446,0	+ 6,6
18	442,0	+ 9,0	439,9	+ 9,2	439,2	+ 9,4	436,4	+ 10,5	432,0	+ 10,3	431,4	+ 10,1
19	439,0	+ 9,5	435,6	+ 9,9	434,5	+ 10,4	431,4	+ 11,0	428,4	+ 10,8	429,1	+ 10,2
20	451,0	+ 8,0	444,6	+ 9,0	441,5	+ 9,4	432,6	+ 9,9	435,0	+ 9,8	437,5	+ 9,6
21	454,8	+ 7,4	447,5	+ 7,8	439,5	+ 7,8	437,5	+ 9,0	435,0	+ 9,0	439,0	+ 9,0
22	438,5	+ 8,6	439,0	+ 8,8	438,0	+ 9,8	434,8	+ 10,3	440,7	+ 10,0	441,7	+ 9,7
23	431,3	+ 11,5	430,1	+ 11,1	431,0	+ 11,0	433,0	+ 10,8	434,5	+ 10,6	435,0	+ 10,3
24	433,7	+ 9,8	439,3	+ 10,8	435,1	+ 11,1	432,0	+ 11,2	429,7	+ 11,4	428,5	+ 11,3
25	437,4	+ 9,0	442,0	+ 8,8	442,5	+ 8,7	441,8	+ 8,5	442,3	+ 8,3	443,5	+ 8,2
26	445,5	+ 10,2	439,5	+ 10,8	436,9	+ 10,9	433,2	+ 10,9	436,5	+ 10,7	438,0	+ 10,4
27	426,0	+ 11,6	427,5	+ 11,3	426,5	+ 11,0	428,9	+ 10,6	429,8	+ 10,3	431,3	+ 10,0
28	457,3	+ 9,0	449,5	+ 9,3	441,7	+ 10,0	442,2	+ 10,1	441,2	+ 10,0	437,8	+ 10,0
29	430,4	+ 9,8	430,5	+ 10,0	430,5	+ 10,7	431,5	+ 10,7	432,5	+ 10,7	430,8	+ 10,6
30	431,5	+ 8,9	433,8	+ 8,9	433,0	+ 8,8	433,0	+ 8,7	434,0	+ 8,6	433,5	+ 8,4

DÉCEMBRE.

1	423,5	+ 11,0	438,0	+ 10,8	434,3	+ 11,7	430,3	+ 11,9	424,3	+ 12,0	417,5	+ 12,0
2	443,0	+ 10,0	437,6	+ 9,5	438,1	+ 9,5	438,0	+ 9,4	438,5	+ 9,2	438,0	+ 9,0
3	438,1	+ 9,7	431,5	+ 9,8	426,0	+ 9,7	431,8	+ 9,4	435,8	+ 9,2	437,0	+ 9,0
4	439,0	+ 10,3	440,2	+ 10,5	432,8	+ 10,2	436,0	+ 10,3	430,0	+ 10,8	431,5	+ 10,9
5	425,1	+ 12,5	423,0	+ 12,5	421,5	+ 12,3	423,0	+ 12,0	423,3	+ 11,8	424,5	+ 11,6
6	426,0	+ 10,2	430,1	+ 10,1	431,0	+ 10,1	428,0	+ 10,5	430,4	+ 10,0	432,9	+ 9,9
7	418,2	+ 13,1	412,5	+ 12,6	419,3	+ 12,4	420,0	+ 12,2	421,5	+ 11,9	424,0	+ 11,6
8	437,7	+ 9,8	437,7	+ 9,5	435,5	+ 9,3	436,2	+ 9,2	436,5	+ 9,1	436,1	+ 9,0
9	441,6	+ 9,0	438,4	+ 9,0	437,8	+ 8,8	435,0	+ 8,5	436,5	+ 8,3	434,4	+ 8,0
10	433,0	+ 7,8	453,8	+ 7,8	451,5	+ 8,0	446,8	+ 8,4	433,5	+ 9,0	437,5	+ 8,9
11	462,6	+ 9,5	444,6	+ 9,1	442,6	+ 9,0	443,0	+ 8,8	446,3	+ 8,6	442,0	+ 8,4
12	453,5	+ 9,4	459,5	+ 9,2	459,2	+ 9,0	457,0	+ 8,9	453,0	+ 8,7	450,5	+ 8,6
13	440,4	+ 10,9	439,0	+ 10,8	435,3	+ 10,8	438,0	+ 10,5	437,5	+ 10,3	435,8	+ 10,0
14	449,0	+ 10,0	445,5	+ 10,3	441,5	+ 10,4	441,8	+ 10,4	439,8	+ 10,4	438,8	+ 10,3
15	445,0	+ 9,4	444,2	+ 9,5	444,0	+ 9,5	445,5	+ 9,5	446,3	+ 9,3	444,5	+ 9,2
16	444,0	+ 8,8	448,3	+ 8,5	444,1	+ 8,4	443,7	+ 8,3	446,0	+ 8,2	445,3	+ 8,1
17	449,3	+ 8,2	450,0	+ 8,1	449,5	+ 8,0	447,8	+ 8,0	450,0	+ 7,8	449,0	+ 7,6
18	451,5	+ 8,0	451,6	+ 8,0	453,0	+ 7,9	451,0	+ 7,8	450,5	+ 7,7	450,0	+ 7,7
19	458,3	+ 7,0	453,3	+ 7,0	451,3	+ 6,9	449,0	+ 6,8	463,3	+ 6,8	465,3	+ 7,2
20	438,5	+ 11,0	436,8	+ 10,8	436,0	+ 10,4	439,0	+ 10,0	438,6	+ 11,0	437,5	+ 11,1
21	449,0	+ 8,1	449,2	+ 7,9	450,6	+ 7,5	456,2	+ 7,4	453,0	+ 7,2	454,5	+ 7,0
22	458,0	+ 7,0	455,6	+ 6,8	456,3	+ 6,8	454,5	+ 7,3	454,0	+ 7,5	454,7	+ 7,3
23	459,7	+ 6,8	458,8	+ 6,6	460,0	+ 6,5	458,5	+ 6,5	460,5	+ 6,5	459,3	+ 6,5
24	457,1	+ 7,1	458,0	+ 7,0	459,0	+ 7,1	458,3	+ 7,4	456,5	+ 7,6	455,2	+ 7,8
25	454,8	+ 7,0	455,0	+ 6,8	455,5	+ 6,7	455,8	+ 6,5	456,5	+ 6,0	456,8	+ 5,5
26	458,8	+ 5,5	459,1	+ 5,5	459,0	+ 6,0	459,0	+ 7,3	458,0	+ 7,2	456,5	+ 7,1
27	445,2	+ 8,0	446,5	+ 7,8	447,5	+ 7,8	449,0	+ 7,6	449,5	+ 7,6	440,0	+ 7,4
28	454,8	+ 6,9	454,7	+ 7,1	451,5	+ 7,5	450,2	+ 8,1	450,3	+ 8,0	451,0	+ 7,9
29	440,2	+ 9,8	441,4	+ 9,3	440,5	+ 9,0	438,6	+ 8,8	440,0	+ 8,5	441,5	+ 8,3
30	450,5	+ 8,0	446,0	+ 8,0	461,6	+ 7,5	457,2	+ 8,1	456,0	+ 8,0	455,7	+ 7,8
31	456,1	+ 8,0	455,5	+ 8,0	454,5	+ 8,0	456,5	+ 8,0	460,5	+ 7,9	466,5	+ 7,7

Blank page retained for correct pagination

OBSERVATIONS MAGNÉTIQUES

SUR LES VARIATIONS DE LA DÉCLINAISON ET DE L'INTENSITÉ HORIZONTALE

FAITES à St. PÉTERSBOURG, CATHERINENBOURG, BARNAOUL, NERTCHINSK ET SITKA.

de 5′ en 5′ pendant 24 heures, aux jours prescrits.

Valeurs d'une partie des divisions:

	St. Pétersbourg.	Catherinenbourg.	Barnaoul.	Nertchinsk.	Sitka.
Magnétomètre unifilaire	26″,5	33″,4	34″,9	34″,5	33″,2
Magnétomètre bifilaire	0,0000976	0,0000616	0,000229	0,000106 (0,000121 dep. le mois de juin).	0,000124 (0,0001278 dep. le mois de septembre).

Déclinaison: Le pôle nord de l'aiguille marche vers l'est, lorsque les chiffres augmentent.

Intensité horizontale: St. Pétersbourg, Barnaoul, Nertchinsk, Sitka — Les chiffres augmentent, lorsque l'intensité augmente.

Catherinenbourg. Les chiffres augmentent, lorsque l'intensité diminue.

NB. Dans les tracés, la courbe est ascendante, lorsque le pôle nord de l'aiguille s'avance vers l'est, ou lorsque l'intensité augmente.

St. Pétersbourg.

Le 18 et 19 janvier.

Heure.	Magnétom. unifilaire.	Magnétom. bifilaire.	Therm. R.
10h 0′	434,2	602,5	
5	434,2	602,5	
10	435,2	601,9	
15	435,2	601,2	
20	436,1	600,6	
25	436,8	601,5	
30	436,8	601,7	
35	436,8	601,2	
40	436,0	600,6	
45	435,4	600,6	
50	435,0	601,2	
55	434,8	601,3	
11 0	434,5	600,1	+ 11,5
5	435,4	600,3	
10	435,2	602,5	
15	435,8	609,3	
20	432,1	609,2	
25	431,7	610,5	
30	431,2	613,0	
35	430,8	611,2	
40	430,6	609,0	
45	432,0	609,5	
50	433,0	607,6	
55	433,8	606,1	
12 0	433,5	604,5	+ 11,5
5	434,0	601,0	
10	435,5	600,6	
15	436,2	600,5	
20	434,8	600,5	
25	433,8	599,5	
30	433,0	599,5	
35	433,5	600,4	
40	433,0	600,6	
45	433,1	599,5	
50	432,3	599,9	
55	432,0	599,7	
13 0	432,0	599,3	+ 11,4
5	432,2	599,5	
10	432,8	599,4	
15	432,8	600,0	
20	433,2	600,9	
25	433,2	600,7	
30	433,8	600,7	
35	433,5	600,1	
40	433,1	600,3	
45	432,1	599,5	
50	431,8	599,1	
55	431,5	598,5	
14 0	431,2	598,1	+ 11,3
5	431,4	599,2	
10	430,9	598,6	
15	430,9	599,5	
20	430,3	600,6	
25	430,4	601,2	
30	430,8	601,2	
35	430,1	601,0	
40	430,4	601,0	
45	431,2	601,7	
50	431,6	601,7	
55	432,0	602,0	
15 0	431,8	600,6	+ 11,2
5	431,0	601,0	
10	431,0	600,5	
15	430,9	601,0	
20	429,5	602,0	
25	428,6	601,6	
30	428,1	600,0	

Heure.	Magnétom. unifilaire.	Magnétom. bifilaire.	Therm. R.
15h 35′	430,4	600,0	
40	431,1	599,8	
45	431,8	601,4	
50	432,1	600,1	
55	432,5	602,2	
16 0	429,4	600,9	+ 11,0
5	429,8	601,4	
10	429,1	600,3	
15	429,3	599,1	
20	429,4	599,1	
25	429,4	599,9	
30	429,5	599,5	
35	429,4	599,5	
40	429,5	599,6	
45	429,9	600,5	
50	429,5	599,7	
55	429,2	598,7	
17 0	429,6	597,4	+ 10,9
5	429,8	598,2	
10	429,9	598,8	
15	429,8	599,1	
20	429,1	607,6	
25	427,6	608,0	
30	429,2	609,5	
35	430,2	611,0	
40	430,0	611,8	
45	430,0	612,5	
50	430,0	610,6	
55	430,0	611,0	
18 0	429,9	610,6	+ 11,7
5	430,0	610,8	
10	430,1	610,2	
15	430,0	610,8	
20	429,5	610,0	
25	430,0	609,5	
30	430,2	609,5	
35	430,2	609,1	
40	430,1	608,8	
45	430,2	608,8	
50	430,4	608,6	
55	430,5	609,5	
19 0	429,8	608,7	+ 12,2
5	430,2	608,8	
10	430,0	608,1	
15	429,8	608,3	
20	429,5	608,6	
25	430,3	607,9	
30	430,2	607,5	
35	429,5	607,9	
40	429,2	607,9	
45	429,0	607,0	
50	428,9	606,9	
55	429,0	605,5	
20 0	428,9	605,9	+ 12,4
5	428,9	605,2	
10	428,2	605,2	
15	428,1	604,9	
20	428,2	604,8	
25	428,1	605,5	
30	428,0	604,0	
35	428,3	604,6	
40	427,7	604,3	
45	427,5	604,5	
50	427,4	603,6	
55	427,2	603,3	
21 0	427,1	602,8	+ 12,4
5	427,1	602,0	

Heure.	Magnétom. unifilaire.	Magnétom. bifilaire.	Therm. R.
21h 10′	427,2	602,4	
15	427,9	602,6	
20	427,8	602,4	
25	427,8	601,8	
30	428,0	601,6	
35	428,0	600,9	
40	428,2	602,0	
45	428,5	602,3	
50	429,4	601,9	
55	429,0	602,2	
22 0	428,9	601,9	+ 12,3
5	429,1	602,1	
10	428,8	602,5	
15	428,3	603,0	
20	430,0	601,9	
25	429,6	601,6	
30	427,7	601,3	
35	428,7	600,8	
40	427,8	600,8	
45	428,3	601,3	
50	428,0	602,3	
55	427,5	602,3	
23 0	427,9	600,9	+ 12,0
5	426,6	601,5	
10	426,5	601,1	
15	427,6	602,2	
20	426,7	603,4	
25	425,6	603,5	
30	425,1	604,1	
35	425,1	603,0	
40	425,1	603,3	
45	424,9	603,4	
50	425,1	603,6	
55	424,9	604,4	
0 0	423,8	604,1	+ 11,9
5	424,0	604,7	
10	423,4	603,7	
15	423,5	604,0	
20	424,0	604,3	
25	423,7	604,6	
30	423,5	604,5	
35	423,6	603,6	
40	423,4	604,1	
45	424,5	604,3	
50	424,7	605,0	
55	425,0	604,4	
1 0	424,6	604,2	+ 11,6
5	425,8	604,5	
10	425,8	603,8	
15	426,0	603,0	
20	426,2	602,5	
25	425,4	602,9	
30	425,7	603,1	
35	426,0	602,4	
40	426,1	602,4	
45	426,7	601,7	
50	427,6	601,8	
55	429,4	601,5	
2 0	429,9	602,9	+ 11,3
5	429,6	602,0	
10	429,3	602,9	
15	428,6	601,5	
20	428,3	602,3	
25	428,0	604,6	
30	428,2	602,2	
35	428,6	602,5	
40	428,2	603,7	

Heure.	Magnétom. unifilaire.	Magnétom. bifilaire.	Therm. R.
2h 45′	428,6	604,2	
50	428,2	604,3	
55	428,1	605,2	
3 0	428,0	605,2	+ 10,9
5	427,7	603,9	
10	427,7	603,3	
15	427,5	603,4	
20	427,8	603,6	
25	428,1	602,0	
30	428,1	605,5	
35	428,5	606,0	
40	428,2	604,6	
45	428,4	604,6	
50	428,2	605,9	
55	428,2	601,7	
4 0	427,9	601,0	+ 10,7
5	428,0	601,5	
10	428,1	601,5	
15	427,9	601,1	
20	427,8	602,1	
25	427,9	602,0	
30	427,9	601,7	
35	427,9	602,0	
40	427,9	601,8	
45	428,0	601,3	
50	427,9	601,9	
55	428,0	607,4	
5 0	428,0	609,5	+ 10,9
5	428,1	609,1	
10	428,0	608,6	
15	427,9	608,6	
20	427,6	609,0	
25	428,2	608,4	
30	428,8	609,9	
35	429,0	609,5	
40	428,2	609,6	
45	428,6	603,1	
50	428,8	607,7	
55	428,0	608,5	
6 0	428,0	607,1	+ 11,4
5	428,8	608,3	
10	428,4	607,8	
15	428,3	605,8	
20	428,9	607,0	
25	429,0	608,1	
30	428,3	608,6	
35	429,3	607,5	
40	431,8	606,8	
45	432,5	607,2	
50	432,0	606,5	
55	434,4	611,5	
7 0	436,9	611,4	+ 11,8
5	437,2	612,4	
10	437,1	612,2	
15	436,7	610,5	
20	435,6	609,0	
25	435,9	609,0	
30	434,4	607,9	
35	434,2	607,5	
40	433,9	608,7	
45	432,9	607,8	
50	432,7	607,0	
55	432,2	607,4	
8 0	431,8	606,8	+ 11,6
5	431,8	606,1	
10	432,3	605,4	
15	432,6	605,8	
20	432,4	604,5	
25	433,5	605,4	
30	435,9	606,7	
35	436,6	610,5	
40	436,4	610,8	

Heure.	Magnétom. unifilaire.	Magnétom. bifilaire.	Therm. R.
8h 45′	436,9	610,5	
50	437,0	610,4	
55	436,7	610,3	
9 0	437,0	607,7	+ 11,3
5	437,5	608,2	
10	437,1	607,2	
15	436,5	607,1	
20	436,1	604,5	
25	436,8	605,8	
30	438,8	608,9	
35	439,8	611,5	
40	440,1	611,0	
45	439,1	610,4	
50	439,7	610,3	
55	439,0	609,4	
10 0	439,0	608,7	+ 11,1

Le 24 et 25 février.

Heure.	Magnétom. unifilaire.	Magnétom. bifilaire.	Therm. R.
10h 0′	438,7	627,0	+ 12,3
5	442,3	627,5	
10	444,0	627,6	
15	445,2	627,0	
20	445,7	626,6	
25	449,0	628,9	
30	448,4	627,5	
35	450,4	626,5	
40	450,4	625,6	
45	446,7	625,6	
50	444,4	627,5	
55	445,2	626,3	
11 0	445,2	628,1	+ 12,2
5	444,0	626,5	
10	443,3	625,2	
15	435,7	622,6	
20	426,3	618,6	
25	419,4	614,5	
30	414,3	613,4	
35	414,0	617,0	
40	418,5	623,2	
45	425,5	626,3	
50	431,6	628,9	
55	437,5	628,5	
12 0	441,0	631,2	+ 11,9
5	439,1	627,6	
10	439,1	625,7	
15	438,4	623,3	
20	437,0	619,0	
25	434,2	617,0	
30	431,5	614,8	
35	426,8	612,3	
40	425,2	613,2	
45	421,9	619,0	
50	417,0	621,3	
55	416,9	623,3	
13 0	419,9	627,3	+ 11,8
5	423,9	628,6	
10	428,1	632,0	
15	432,7	634,9	
20	437,9	636,6	
25	440,1	636,6	
30	443,4	634,8	
35	445,8	634,6	
40	446,7	633,5	
45	447,4	632,5	
50	448,0	631,8	
55	444,8	631,1	
14 0	442,8	628,0	+ 11,6
5	442,0	625,9	
10	442,0	625,5	
15	440,8	627,3	
20	438,6	627,0	

Heure.	Magnétom. unifilaire.	Magnétom. bifilaire.	Therm. R.
14h 25′	438,3	625,9	
30	438,0	626,5	
35	436,4	626,3	
40	435,8	625,2	
45	438,0	627,8	
50	435,7	627,6	
55	437,8	627,9	
15 0	437,7	630,5	+ 11,3
5	435,5	626,8	
10	433,8	626,6	
15	433,0	627,0	
20	432,8	629,0	
25	435,7	629,0	
30	437,5	632,5	
35	434,5	633,5	
40	433,1	633,0	
45	433,0	631,9	
50	435,1	634,1	
55	432,0	629,6	
16 0	432,4	628,1	+ 11,0
5	431,9	626,7	
10	431,0	628,5	
15	432,4	627,0	
20	433,8	627,6	
25	433,0	629,0	
30	433,3	627,0	
35	434,1	627,0	
40	433,5	626,7	
45	432,0	624,0	
50	431,5	623,0	
55	431,7	622,4	
17 0	430,3	622,5	+ 11,0
5	427,7	622,6	
10	427,9	623,2	
15	426,4	621,0	
20	423,7	620,1	
25	424,9	622,2	
30	425,5	623,4	
35	426,0	623,6	
40	425,5	625,6	
45	424,2	627,7	
50	424,1	630,0	
55	423,9	629,9	
18 0	425,1	632,1	+ 12,6
5	426,9	632,6	
10	427,8	632,0	
15	428,3	632,2	
20	429,9	630,7	
25	431,0	621,6	
30	432,2	631,1	
35	432,5	631,8	
40	433,1	631,5	
45	432,2	632,5	
50	432,6	631,7	
55	432,2	631,3	
19 0	432,0	632,9	+ 13,0
5	432,4	631,5	
10	432,7	632,4	
15	432,8	631,8	
20	432,9	630,9	
25	433,0	631,6	
30	432,2	630,1	
35	433,1	629,9	
40	433,7	630,1	
45	433,7	629,7	
50	433,8	630,5	
55	433,6	630,0	
20 0	433,4	630,4	+ 12,9
5	433,0	629,1	
10	433,3	630,0	
15	433,7	630,8	
20	433,2	630,1	

Heure.	Magnétom. unifilaire.	Magnétom. bifilaire.	Therm. R.
20h 25′	433,1	630,3	
30	432,4	631,0	
35	432,4	629,9	
40	431,5	629,7	
45	433,3	628,9	
50	431,5	629,2	
55	432,3	629,1	
21 0	432,6	630.1	+ 12,7
5	432,8	628,8	
10	432,8	630,1	
15	432,6	629,3	
20	432,1	630,0	
25	433,5	629,1	
30	431,5	627,5	
35	431,4	630,1	
40	431,4	629,1	
45	431,8	628,5	
50	431,2	628,1	
55	431,1	628,0	
22 0	430,8	627,9	+ 12,6
5	428,9	628,9	
10	429,5	627,8	
15	429,0	627,8	
20	429,0	627,5	
25	429,8	627,9	
30	430,2	626,9	
35	431,8	628,2	
40	431,9	627,3	
45	430,0	630,5	
50	431,5	628,5	
55	431,0	628,4	
23 0	430,3	628,0	+ 12,4
5	430,3	628,4	
10	429,9	628,4	
15	429,6	627,1	
20	429,7	627,8	
25	430,2	627,1	
30	430,2	628,0	
35	430,1	627,9	
40	431,0	627,9	
45	430,8	628,2	
50	431,7	627,2	
55	431,7	627,4	
0 0	431,3	627,0	+ 12,3
5	431,8	625,6	
10	431,4	624,8	
15	431,0	623,9	
20	430,0	628,0	
25	428,8	629,0	
30	429,1	628,1	
35	429,5	627,2	
40	430,0	628,4	
45	429,5	629,0	
50	429,6	629,1	
55	430,1	630,0	
1 0	429,3	630,5	+ 12,2
5	429,4	630,3	
10	429,4	631,2	
15	429,6	631,2	
20	429,4	631,6	
25	430,1	630,5	
30	430,7	630,3	
35	430,0	631,5	
40	430,1	631,9	
45	429,7	632,8	
50	429,6	632,5	
55	429,7	632,1	
2 0	429,6	632,0	+ 11,8
5	430,0	631,1	
10	429,7	631,2	
15	430,1	630,9	
20	429,7	431,9	

Heure.	Magnétom. unifilaire.	Magnétom. bifilaire.	Therm. R.
2h 25′	429,6	632,1	
30	429,9	631,6	
35	429,6	631,1	
40	429,7	631,2	
45	430,0	630,7	
50	430,0	630,2	
55	430,1	630,8	
3 0	430,3	631,5	+ 11,7
5	430,9	629,7	
10	430,1	630,9	
15	430,3	629,2	
20	430,0	628,3	
25	430,0	627,9	
30	429,8	628,3	
35	429,9	628,8	
40	430,0	627,7	
45	430,0	628,2	
50	429,6	628,7	
55	429,8	629,0	
4 0	429,6	626,5	+ 11,4
5	429,7	624,5	
10	429,9	628,7	
15	429,8	629,3	
20	429,9	627,2	
25	429,9	630,2	
30	430,1	630,6	
35	430,0	629,6	
40	430,8	629,6	
45	430,5	628,6	
50	430,1	628,0	
55	430,5	628,1	
5 0	429,7	627,1	+ 11,2
5	429,3	627,5	
10	429,3	627,1	
15	430,3	626,7	
20	430,4	624,5	
25	428,2	635,6	
30	428,3	633,2	
35	429,4	632,3	
40	429,9	634,2	
45	428,8	632,4	
50	429,2	632,5	
55	429,2	631,7	
6 0	429,2	631,5	+ 12,0
5	429,4	633,6	
10	429,5	628,5	
15	429,8	633,3	
20	429,2	631,4	
25	430,0	632,5	
30	430,2	632,1	
35	431,0	632,5	
40	430,4	632,4	
45	430,1	632,7	
50	430,8	632,0	
55	431,2	632,0	
7 0	431,6	632,0	+ 12,6
5	431,9	632,7	
10	432,1	633,7	
15	432,0	632,9	
20	432,2	633,5	
25	432,5	633,3	
30	432,2	633,4	
35	432,0	633,6	
40	432,0	633,0	
45	433,2	631,5	
50	434,4	633,0	
55	435,0	632,1	
8 0	436,1	632,5	+ 12,8
5	438,4	633,7	
10	440,0	634,9	
15	441,5	637,3	
20	442,8	633,0	

Heure.	Magnétom. unifilaire.	Magnétom. bifilaire.	Therm. R.
8h 25′	441,3	631,4	
30	441,0	630,9	
35	437,1	629,0	
40	434,8	630,6	
45	434,8	630,1	
50	434,0	631,4	
55	433,8	633,0	
9 0	433,0	634,3	+ 12,8
5	433,2	634,4	
10	433,9	635,9	
15	434,0	638,1	
20	434,5	638,8	
25	435,5	637,2	
30	437,5	634,8	
35	437,6	633,5	
40	439,0	632,0	
45	440,0	632,5	
50	440,5	633,1	
55	439,6	637,1	
10 0	433,4	642,5	+ 12,7

Le 22 et 23 mars.

10h 0′	433,8	644,7	+ 12,4
5	434,3	644,9	
10	434,6	643,2	
15	435,1	641,1	
20	435,7	639,2	
25	436,7	637,5	
30	437,9	638,1	
35	436,7	638,8	
40	436,4	639,7	
45	436,9	641,1	
50	436,7	640,5	
55	436,3	639,2	
11 0	437,0	639,0	+ 12,0
5	436,2	638,5	
10	436,3	638,5	
15	436,0	637,9	
20	436,0	637,1	
25	436,3	637,6	
30	437,3	635,2	
35	435,2	633,8	
40	430,8	632,1	
45	425,1	629,8	
50	419,9	632,2	
55	418,7	634,6	
12 0	417,4	636,0	+ 11,8
5	419,1	638,0	
10	423,8	639,8	
15	428,2	640,1	
20	431,8	639,1	
25	434,9	637,0	
30	437,3	634,9	
35	439,2	634,5	
40	439,9	634,0	
45	439,3	632,0	
50	439,9	632,0	
55	437,5	627,9	
13 0	436,7	625,7	+ 11,3
5	435,8	624,7	
10	434,0	622,5	
15	425,3	619,1	
20	419,6	618,5	
25	414,3	619,9	
30	410,4	622,8	
35	402,5	626,5	
40	402,0	625,8	
45	403,2	630,1	
50	404,6	634,9	
55	410,2	638,0	

Heure.	Magnétom. unifilaire.	Magnétom. bifilaire.	Therm. R.	Heure.	Magnétom. unifilaire.	Magnétom. bifilaire.	Therm. R.	Heure.	Magnétom. unifilaire.	Magnétom. bifilaire.	Therm. R.
14h 0′	415,2	639,4	+ 11,0	20h 0′	434,5	631,0	+ 11,6	2h 0′	425,2	632,5	+ 13,2
5	421,0	639,2		5	435,3	628,8		5	425,5	634,3	
10	425,3	638,3		10	434,0	628,8		10	425,9	634,0	
15	427,5	638,5		15	435,1	629,0		15	425,2	633,5	
20	432,1	637,8		20	435,9	630,2		20	425,3	634,0	
25	433,3	635,3		25	436,9	627,4		25	426,3	634,0	
30	434,4	634,3		30	436,9	625,7		30	426,0	634,4	
35	436,9	634,4		35	438,2	626,5		35	426,2	635,4	
40	438,1	635,7		40	438,3	626,4		40	426,6	635,9	
45	437,2	636,0		45	440,6	625,8		45	426,4	634,7	
50	438,6	635,0		50	436,6	628,5		50	425,9	637,1	
55	437,9	634,9		55	432,2	628,5		55	426,8	634,9	
15 0	438,2	634,5	+ 10,7	21 0	432,4	628,9	+ 11,6	3 0	426,6	634,2	+ 13,8
5	438,7	633,2		5	435,0	624,6		5	426,9	631,9	
10	436,5	631,2		10	433,0	631,4		10	427,8	631,6	
15	437,3	628,7		15	431,1	625,8		15	428,3	632,4	
20	439,0	630,2		20	431,2	625,2		20	428,8	632,7	
25	439,0	630,2		25	431,9	624,6		25	429,3	634,2	
30	438,7	630,2		30	432,8	622,0		30	430,1	632,1	
35	438,3	629,6		35	431,7	624,8		35	429,5	633,7	
40	436,4	629,6		40	432,4	622,5		40	429,3	633,8	
45	435,0	628,7		45	432,0	622,5		45	429,3	632,6	
50	434,8	628,7		50	432,4	622,7		50	429,0	632,5	
55	434,1	628,1		55	431,6	623,9		55	429,1	632,7	
16 0	434,0	628,3	+ 10,3	22 0	430,9	623,9	+ 11,6	4 0	430,4	633,4	+ 12,9
5	433,6	628,9		5	429,4	624,0		5	429,7	632,4	
10	432,4	628,1		10	429,6	625,6		10	430,2	634,6	
15	431,9	628,4		15	428,4	625,5		15	430,7	633,3	
20	432,1	629,6		20	429,6	625,0		20	431,6	631,4	
25	432,2	627,9		25	427,8	625,9		25	432,7	630,2	
30	433,0	628,8		30	428,0	625,9		30	432,5	628,9	
35	432,8	628,3		35	428,1	627,4		35	432,5	628,1	
40	432,6	629,0		40	427,7	626,1		40	432,5	630,0	
45	431,9	629,5		45	427,1	627,9		45	432,7	628,9	
50	433,9	628,1		50	426,6	627,3		50	433,9	636,6	
55	435,6	628,5		55	426,1	627,8		55	434,7	634,6	
17 0	435,9	638,3	+ 10,3	23 0	425,7	628,6	+ 11,9	5 0	434,7	641,9	+ 12,2
5	435,4	637,5		5	425,6	626,9		5	435,7	641,0	
10	435,2	636,7		10	425,1	628,5		10	437,4	638,9	
15	435,2	637,8		15	425,0	628,7		15	437,3	639,7	
20	436,3	637,8		20	425,0	628,7		20	437,0	637,1	
25	436,1	637,5		25	424,2	629,9		25	436,0	638,2	
30	439,7	637,5		30	424,0	628,5		30	435,1	637,3	
35	438,1	638,5		35	423,7	629,0		35	435,2	636,5	
40	437,5	637,9		40	423,1	628,5		40	435,4	638,1	
45	440,4	636,1		45	423,4	628,0		45	435,3	641,8	
50	439,8	636,0		50	423,6	627,8		50	438,8	640,3	
55	440,2	641,5		55	423,5	628,7		55	443,9	643,2	
18 0	438,0	639,3	+ 11,2	0 0	423,0	629,9	+ 12,4	6 0	448,7	641,5	+ 12,3
5	435,7	640,5		5	421,7	630,3		5	455,8	643,2	
10	438,1	634,0		10	421,0	631,3		10	455,6	639,3	
15	438,3	636,2		15	422,5	630,2		15	455,6	634,3	
20	437,7	638,7		20	422,2	629,6		20	461,3	630,0	
25	438,3	638,4		25	423,2	628,7		25	464,8	633,5	
30	438,3	637,7		30	422,5	630,1		30	453,9	641,8	
35	437,7	637,7		35	418,7	635,9		35	444,4	650,2	
40	439,1	636,4		40	419,6	633,8		40	443,9	646,6	
45	438,5	636,2		45	420,1	631,1		45	440,8	641,1	
50	438,7	635,3		50	419,7	633,3		50	442,5	637,0	
55	439,0	633,6		55	421,2	631,6		55	444,5	636,5	
19 0	439,0	632,0	+ 11,5	1 0	420,2	631,4	+ 13,1	7 0	457,8	647,8	+ 12,1
5	440,0	631,1		5	419,9	633,5		5	449,7	658,7	
10	440,1	630,4		10	421,8	631,6		10	444,6	657,9	
15	441,1	631,0		15	423,4	629,7		15	441,6	653,3	
20	440,7	630,6		20	423,1	630,1		20	439,9	647,2	
25	441,1	631,0		25	422,9	630,5		25	439,0	645,0	
30	439,7	630,9		30	423,4	631,3		30	440,9	641,7	
35	439,8	629,9		35	424,3	630,1		35	441,1	641,3	
40	439,0	629,0		40	424,1	630,5		40	441,5	642,6	
45	437,6	629,5		45	424,6	630,4		45	440,3	640,3	
50	437,2	631,0		50	425,0	629,2		50	437,5	637,5	
55	436,3	629,5		55	425,4	635,6		55	436,6	635,9	

Heure.	Magnétom. unifilaire.	Magnétom. bifilaire.	Therm. R.
8h 0′	437,0	634,0	+ 12,0
5	437,5	633,0	
10	438,1	632,0	
15	438,4	630,5	
20	438,7	631,5	
25	438,4	631,1	
30	439,8	630,6	
35	440,1	630,8	
40	438,8	630,4	
45	437,7	630,7	
50	436,9	630,6	
55	436,0	631,3	
9 0	435,5	631,6	+ 11,8
5	435,0	630,8	
10	434,9	631,8	
15	434,5	631,5	
20	434,3	631,5	
25	435,0	633,5	
30	435,1	633,5	
35	435,4	634,2	
40	434,5	633,8	
45	435,1	633,8	
50	435,0	633,4	
55	435,1	634,0	
10 0	436,1	633,7	+ 11,3
Le 19 et 20 avril.			
10h 0′	434,1	642,1	+ 12,7
5	434,0	641,9	
10	434,2	641,7	
15	434,1	642,4	
20	434,0	642,9	
25	434,2	642,2	
30	434,2	642,0	
35	434,1	642,5	
40	434,0	642,8	
45	434,0	642,9	
50	434,2	642,5	
55	434,5	642,9	
11 0	434,5	642,8	+ 12,5
5	434,6	642,2	
10	434,2	642,0	
15	434,8	642,2	
20	435,2	641,2	
25	435,0	641,4	
30	435,0	641,1	
35	435,1	640,9	
40	435,2	641,2	
45	435,0	641,2	
50	435,0	641,3	
55	435,0	640,7	
12 0	435,2	640,6	+ 12,3
5	435,5	640,9	
10	435,5	640,1	
15	435,8	640,4	
20	435,8	640,6	
25	435,8	640,1	
30	435,7	640,1	
35	435,8	640,5	
40	435,9	640,0	
45	435,9	640,1	
50	435,9	640,0	
55	435,6	640,0	
13 0	435,9	640,4	+ 12,1
5	436,0	640,0	
10	436,0	639,9	
15	435,9	639,5	
20	436,0	639,5	
25	436,0	640,4	
30	436,0	639,5	
35	435,9	640,3	

Heure.	Magnétom. unifilaire.	Magnétom. bifilaire.	Therm. R.
13h 40′	436,0	640,0	
45	436,0	639,6	
50	436,0	637,6	
55	435,9	638,9	
14 0	436,0	638,0	+ 11,9
5	436,0	638,9	
10	435,8	639,0	
15	435,9	639,1	
20	435,5	638,6	
25	435,3	639,1	
30	436,3	638,5	
35	436,8	639,2	
40	437,0	638,5	
45	437,0	639,0	
50	437,0	638,9	
55	437,1	638,7	
15 0	437,3	639,2	+ 11,8
5	437,0	638,2	
10	437,9	638,7	
15	437,6	638,6	
20	436,8	638,9	
25	437,0	633,0	
30	438,0	637,0	
35	438,0	637,0	
40	438,0	636,8	
45	439,1	637,0	
50	439,4	636,5	
55	439,3	633,4	
16 0	439,8	633,2	+ 11,6
5	438,5	633,9	
10	435,4	634,1	
15	437,8	632,3	
20	438,8	632,9	
25	439,4	633,2	
30	438,6	634,0	
35	439,3	634,4	
40	437,7	634,1	
45	438,0	633,9	
50	438,3	633,5	
55	438,0	631,6	
17 0	438,5	642,0	+ 11,8
5	438,3	641,3	
10	438,1	641,3	
15	438,4	641,1	
20	438,0	640,6	
25	438,7	642,0	
30	439,1	640,8	
35	439,0	641,0	
40	437,5	638,7	
45	437,7	636,6	
50	437,9	637,0	
55	438,3	636,9	
18 0	438,2	635,6	+ 12,5
5	437,4	636,1	
10	438,6	637,0	
15	437,9	636,9	
20	437,8	636,6	
25	437,6	636,0	
30	437,8	635,9	
35	437,4	635,5	
40	437,1	636,0	
45	437,5	635,9	
50	437,8	636,5	
55	438,0	637,3	
19 0	439,2	636,5	+ 12,9
5	439,1	636,7	
10	439,6	637,0	
15	439,6	637,9	
20	439,8	638,3	
25	439,9	638,0	
30	440,2	638,0	
35	440,2	637,4	

Heure.	Magnétom. unifilaire.	Magnétom. bifilaire.	Therm. R.
19h 40′	440,1	637,1	
45	440,3	637,0	
50	440,1	637,1	
55	440,0	636,0	
20 0	439,5	635,2	+ 13,0
5	439,3	633,8	
10	438,9	633,0	
15	438,8	632,0	
20	438,5	631,6	
25	438,0	631,0	
30	437,2	630,3	
35	436,8	630,4	
40	436,3	630,2	
45	435,8	629,2	
50	435,5	629,6	
55	435,5	625,9	
21 0	435,7	628,5	+ 12,8
5	436,3	627,2	
10	435,4	626,8	
15	434,7	626,6	
20	434,1	625,6	
25	433,7	625,5	
30	433,3	625,5	
35	432,6	625,2	
40	432,8	623,6	
45	432,5	623,6	
50	431,5	624,0	
55	431,5	624,6	
22 0	430,9	624,3	+ 12,7
5	430,6	624,0	
10	430,7	623,9	
15	429,6	624,1	
20	430,0	622,5	
25	429,7	622,2	
30	429,0	622,9	
35	428,4	623,2	
40	427,4	624,3	
45	427,0	623,7	
50	426,9	623,0	
55	425,9	624,5	
23 0	426,7	624,5	+ 12,7
5	425,1	625,5	
10	424,8	624,6	
15	423,8	625,0	
20	423,8	624,8	
25	423,8	624,2	
30	424,0	622,7	
35	423,5	623,1	
40	423,4	623,7	
45	420,6	626,4	
50	422,1	624,9	
55	422,0	624,7	
0 0	421,1	626,2	+ 12,5
5	419,0	628,9	
10	420,1	625,7	
15	421,9	626,2	
20	421,2	627,5	
25	421,4	628,0	
30	421,1	628,5	
35	422,6	626,8	
40	423,8	626,0	
45	424,2	625,7	
50	423,9	628,2	
55	423,8	628,1	
1 0	424,0	629,0	+ 12,2
5	423,7	633,6	
10	422,7	632,4	
15	423,4	632,8	
20	423,2	633,0	
25	422,4	633,5	
30	424,4	631,6	
35	424,0	631,3	

Heure.	Magnétom. unifilaire.	Magnétom. bifilaire.	Therm. R.
1h 40′	424,7	628,4	
45	424,7	631,2	
50	426,0	630,7	
55	425,8	631,7	
2 0	425,9	631,7	+ 12,0
5	426,5	632,0	
10	426,0	633,7	
15	426,3	633,7	
20	428,7	631,9	
25	429,2	634,8	
30	420,4	634,6	
35	431,2	636,4	
40	431,0	636,4	
45	430,4	636,4	
50	430,8	635,1	
55	431,2	633,6	
3 0	431,1	635,3	+ 12,3
5	431,5	635,2	
10	430,5	635,2	
15	431,0	637,4	
20	431,3	636,9	
25	433,5	635,4	
30	432,9	637,6	
35	431,0	636,8	
40	431,1	634,9	
45	431,2	635,2	
50	432,0	637,3	
55	432,2	636,4	
4 0	431,8	637,2	+ 12,3
5	431,6	636,4	
10	431,5	635,4	
15	431,7	635,6	
20	431,7	636,0	
25	432,8	637,2	
30	432,5	637,4	
35	431,7	637,5	
40	431,6	636,2	
45	432,2	636,5	
50	432,7	636,2	
55	433,1	636,2	
5 0	433,7	635,1	+ 12,3
5	433,9	635,3	
10	434,2	635,8	
15	433,8	635,5	
20	434,0	635,3	
25	433,7	634,5	
30	433,7	634,4	
35	432,8	635,4	
40	433,4	637,4	
45	433,7	636,9	
50	435,1	637,7	
55	435,6	639,6	
6 0	435,4	641,4	+ 12,1
5	435,1	643,8	
10	434,3	648,7	
15	434,1	648,0	
20	434,6	648,1	
25	437,0	650,4	
30	438,5	653,0	
35	439,0	653,0	
40	438,0	651,9	
45	437,0	650,8	
50	435,9	648,0	
55	435,1	645,7	
7 0	434,3	645,9	+ 12,7
5	435,7	646,0	
10	436,4	649,5	
15	436,3	649,6	
20	436,2	645,1	
25	437,2	649,0	
30	437,1	647,5	
35	435,6	645,0	

Heure.	Magnétom. unifilaire.	Magnétom. bifilaire.	Therm. R.
7h 40′	435,5	643,9	
45	435,9	643,6	
50	435,9	643,6	
55	434,9	643,2	
8 0	435,0	644,4	+ 13,0
5	434,1	644,1	
10	433,3	645,8	
15	432,4	646,0	
20	432,1	645,9	
25	432,0	645,8	
30	432,9	646,1	
35	433,7	646,1	
40	434,1	645,5	
45	434,8	645,3	
50	435,2	645,2	
55	435,3	644,7	
9 0	435,4	642,5	+ 12,7
5	435,4	643,4	
10	435,2	644,2	
15	435,0	644,1	
20	434,4	644,7	
25	434,1	645,2	
30	434,2	644,8	
35	434,0	643,9	
40	433,9	643,8	
45	434,2	643,3	
50	434,2	643,4	
55	433,8	643,3	
10 0	433,9	643,9	+ 12,6
Le 26 et 27 mai.			
10h 0′	461,1	654,9	+ 13,9
5	450,6	655,5	
10	444,4	650,4	
15	444,3	645,9	
20	443,7	643,2	
25	442,6	644,8	
30	443,3	645,5	
35	444,7	644,2	
40	447,4	644,1	
45	448,3	642,3	
50	451,0	642,9	
55	450,3	641,5	
11 0	447,4	644,7	+ 13,8
5	444,8	646,2	
10	442,8	647,7	
15	440,9	648,1	
20	440,0	647,8	
25	440,0	648,5	
30	441,5	648,8	
35	441,3	648,7	
40	443,0	645,5	
45	445,2	647,7	
50	445,7	650,3	
55	446,1	650,0	
12 0	446,6	648,3	+ 13,6
5	446,2	644,9	
10	444,1	644,5	
15	441,4	648,1	
20	437,9	650,0	
25	440,3	651,0	
30	441,2	652,1	
35	445,6	652,1	
40	444,3	653,0	
45	445,8	650,5	
50	450,1	648,1	
55	450,4	646,3	
13 0	452,3	645,0	+ 13,5
5	453,6	645,5	
10	455,0	647,4	
15	455,5	647,1	

Heure.	Magnétom. unifilaire.	Magnétom. bifilaire.	Therm. R.
13h 20′	455,9	646,4	
25	455,9	646,2	
30	457,2	646,9	
35	457,8	647,9	
40	459,0	647,4	
45	460,8	647,0	
50	462,0	646,3	
55	462,8	646,6	
14 0	462,3	646,8	+ 13,2
5	462,1	644,5	
10	461,5	643,0	
15	441,8	644,5	
20	459,0	645,5	
25	459,1	644,6	
30	459,5	647,0	
35	458,1	646,6	
40	458,2	646,0	
45	456,2	646,0	
50	454,0	644,4	
55	451,8	644,0	
15 0	450,1	643,2	+ 13,1
5	448,1	645,4	
10	446,5	644,7	
15	445,0	643,9	
20	445,1	643,5	
25	445,8	643,9	
30	446,8	644,4	
35	445,8	644,2	
40	446,4	643,2	
45	446,1	643,4	
50	447,8	643,6	
55	448,1	645,4	
16 0	446,8	644,0	+ 13,0
5	444,1	642,3	
10	446,5	642,0	
15	448,5	643,0	
20	448,6	644,4	
25	447,5	644,3	
30	446,1	644,3	
35	448,0	644,7	
40	447,1	644,1	
45	447,3	643,8	
50	446,3	643,1	
55	448,2	643,3	
17 0	446,3	643,7	+ 12,9
5	446,8	643,5	
10	447,7	643,6	
15	449,0	643,6	
20	446,8	644,2	
25	447,5	642,2	
30	448,0	642,5	
35	448,5	642,6	
40	448,4	641,5	
45	449,5	642,1	
50	448,5	641,5	
55	449,1	640,0	
18 0	448,2	639,7	+ 13,0
5	448,8	639,3	
10	448,3	638,4	
15	448,9	638,0	
20	449,1	637,1	
25	448,3	636,8	
30	447,9	635,4	
35	448,3	633,7	
40	449,1	633,6	
45	448,8	632,5	
50	448,1	631,5	
55	448,3	630,5	
19 0	449,3	629,5	+ 13,2
5	450,0	629,5	
10	449,1	628,6	
15	449,2	629,0	

Heure.	Magnétom. unifilaire.	Magnétom. bifilaire.	Therm. R.
19h 20′	448,4	628,0	
25	448,0	627,5	
30	448,0	626,0	
35	448,2	626,1	
40	448,0	625,0	
45	447,2	624,8	
50	446,9	623,1	
55	446,7	623,9	
20 0	445,8	623,0	+ 13,5
5	444,9	622,1	
10	444,0	620,6	
15	443,2	620,1	
20	442,7	619,4	
25	442,0	619,5	
30	441,0	619,6	
35	439,3	617,7	
40	439,1	616,1	
45	439,5	618,6	
50	437,5	618,4	
55	436,8	616,8	
21 0	435,9	617,1	+ 13,7
5	435,1	616,0	
10	434,2	615,5	
15	433,5	615,5	
20	432,5	615,0	
25	431,7	614,5	
30	430,8	615,5	
35	430,0	614,1	
40	429,6	614,6	
45	428,6	613,0	
50	429,6	604,0	
55	430,0	608,1	
22 0	427,1	613,0	+ 14,0
5	426,3	613,7	
10	425,8	615,7	
15	425,0	615,8	
20	422,9	611,0	
25	426,7	603,7	
30	427,4	606,8	
35	424,7	613,0	
40	423,1	614,6	
45	422,6	616,1	
50	421,7	617,2	
55	420,8	617,9	
23 0	420,9	618,0	+ 14,4
5	420,0	617,8	
10	419,8	620,9	
15	418,7	623,6	
20	417,7	625,6	
25	417,2	626,2	
30	417,1	627,9	
35	416,8	628,7	
40	418,3	625,5	
45	418,6	626,1	
50	419,2	626,5	
55	419,3	628,2	
0 0	419,0	630,7	+ 14,7
5	418,9	633,0	
10	418,9	634,1	
15	419,1	635,1	
20	419,5	635,5	
25	419,7	637,0	
30	420,1	637,6	
35	420,2	639,0	
40	420,7	638,9	
45	421,3	639,1	
50	421,4	640,2	
55	422,1	640,1	
1 0	422,6	641,4	+ 14,7
5	422,8	642,1	
10	424,4	641,4	
15	423,2	645,2	

Heure.	Magnétom. unifilaire.	Magnétom. bifilaire.	Therm. R.
1h 20′	423,3	646,6	
25	423,5	647,1	
30	423,8	648,6	
35	425,2	644,0	
40	424,6	648,8	
45	425,1	647,7	
50	425,3	646,9	
55	425,2	648,8	
2 0	425,8	648,4	+ 14,7
5	426,1	648,2	
10	426,8	646,5	
15	427,4	645,1	
20	428,4	643,0	
25	428,9	642,0	
30	429,0	643,1	
35	428,2	646,5	
40	427,9	648,5	
45	428,3	648,4	
50	428,6	647,9	
55	429,3	646,2	
3 0	429,1	650,3	+ 14,5
5	430,6	646,7	
10	430,3	646,5	
15	430,0	648,1	
20	429,9	649,5	
25	431,3	646,0	
30	432,6	642,2	
35	432,4	643,3	
40	433,8	642,9	
45	434,0	641,2	
50	431,9	646,9	
55	431,9	650,6	
4 0	431,9	647,8	+ 14,4
5	431,9	647,1	
10	432,9	644,1	
15	433,0	645,4	
20	433,9	645,2	
25	434,8	642,9	
30	435,1	642,0	
35	435,3	641,8	
40	435,4	642,0	
45	435,6	643,1	
50	435,9	641,6	
55	435,4	641,7	
5 0	435,7	642,6	+ 14,2
5	435,9	642,5	
10	435,9	643,0	
15	435,9	643,6	
20	435,5	643,8	
25	436,4	642,7	
30	436,3	641,9	
35	436,1	642,9	
40	434,9	646,3	
45	434,1	650,0	
50	433,9	648,4	
55	434,3	647,1	
6 0	434,2	646,1	+ 14,0
5	434,5	646,5	
10	434,4	646,8	
15	435,1	644,6	
20	435,8	643,9	
25	435,9	644,2	
30	436,7	644,0	
35	436,2	644,2	
40	435,3	644,8	
45	435,0	645,8	
50	434,8	646,0	
55	435,4	645,1	
7 0	436,0	644,7	+ 13,9
5	436,6	643,2	
10	436,8	643,2	
15	437,0	644,5	

Heure.	Magnétom. unifilaire.	Magnétom. bifilaire.	Therm. R.
7h 20′	436,4	644,8	
25	436,2	644,1	
30	436,2	643,5	
35	436,9	646,0	
40	436,9	645,3	
45	436,1	645,0	
50	436,2	644,4	
55	436,3	643,7	
8 0	436,2	644,3	+ 13,9
5	435,4	645,0	
10	435,1	645,8	
15	436,3	646,4	
20	437,6	645,9	
25	437,3	646,5	
30	437,0	646,1	
35	437,1	645,5	
40	438,8	647,4	
45	437,9	647,9	
50	436,8	646,1	
55	435,3	645,5	
9 0	434,6	645,9	+ 13,7
5	434,8	646,5	
10	435,0	646,0	
15	434,5	644,9	
20	434,4	644,8	
25	434,5	645,0	
30	434,8	645,0	
35	435,8	643,6	
40	436,3	643,7	
45	436,8	644,0	
50	436,1	643,5	
55	436,2	643,0	
10 0	436,3	642,0	+ 13,6

Le 21 et 22 juin

10h 0′	437,7	660,5	+ 13,9
5	437,7	659,7	
10	437,8	659,5	
15	438,0	659,0	
20	437,0	657,9	
25	438,9	657,5	
30	438,4	657,4	
35	438,3	657,7	
40	438,3	657,0	
45	438,7	656,4	
50	439,0	655,8	
55	439,0	653,4	
11 0	439,9	650,7	+ 13,8
5	440,0	651,2	
10	439,3	652,8	
15	439,0	652,5	
20	438,2	651,3	
25	439,8	650,4	
30	438,6	650,1	
35	438,3	650,4	
40	438,1	650,1	
45	437,9	650,8	
50	438,2	650,2	
55	439,1	649,7	
12 0	439,2	650,2	+ 13,6
5	439,0	651,1	
10	439,0	650,8	
15	439,4	650,8	
20	440,5	651,6	
25	440,9	651,6	
30	441,4	651,9	
35	441,3	651,4	
40	441,1	652,1	
45	441,5	651,7	
50	442,2	652,1	
55	442,8	652,7	

Heure.	Magnétom. unifilaire.	Magnétom. bifilaire.	Therm. R.	Heure.	Magnétom. unifilaire.	Magnétom. bifilaire.	Therm. R.	Heure.	Magnétom. unifilaire.	Magnétom. bifilaire.	Therm. R.
13h 0′	442,7	652,5	+ 13,4	19h 0′	443,3	643,0	+ 13,2	1h 0′	423,1	659,4	+ 15,6
5	442,9	652,5		5	443,3	642,7		5	423,5	658,5	
10	443,7	652,7		10	442,5	642,3		10	423,8	659,4	
15	443,7	652,9		15	442,5	642,1		15	424,0	659,4	
20	444,0	653,0		20	442,2	641,8		20	424,0	660,1	
25	443,8	653,0		25	442,5	641,8		25	424,1	660,3	
30	443,5	653,0		30	442,3	642,2		30	424,7	659,6	
35	443,4	652,5		35	441,7	641,7		35	425,2	659,1	
40	443,7	651,8		40	441,7	641,0		40	425,8	658,6	
45	444,1	652,1		45	441,5	641,0		45	426,3	658,5	
50	444,6	652,4		50	440,6	641,0		50	426,3	657,9	
55	444,5	652,5		55	440,2	641,8		55	426,0	659,2	
14 0	444,9	652,5	+ 13,4	20 0	440,0	641,1	+ 13,4	2 0	426,8	659,5	+ 16,0
5	445,3	652,2		5	439,6	641,3		5	426,9	659,1	
10	445,2	652,6		10	438,8	641,1		10	426,9	659,0	
15	445,5	652,9		15	438,9	641,1		15	427,3	657,4	
20	445,6	653,0		20	437,9	641,0		20	427,4	657,0	
25	444,9	652,7		25	437,5	641,3		25	427,3	657,4	
30	445,0	653,1		30	437,3	641,9		30	427,3	657,8	
35	444,8	651,0		35	437,0	642,5		35	427,1	658,1	
40	444,5	651,3		40	436,5	643,0		40	427,2	658,2	
45	443,9	652,2		45	436,1	643,5		45	427,5	657,5	
50	444,0	653,0		50	435,9	643,5		50	427,8	657,0	
55	443,2	652,3		55	435,7	643,6		55	427,9	656,8	
15 0	443,2	652,6	+ 13,1	21 0	434,7	644,4	+ 13,7	3 0	428,0	657,0	+ 16,3
5	443,2	653,0		5	434,2	643,9		5	428,2	656,9	
10	442,9	653,1		10	433,9	644,3		10	428,6	656,9	
15	442,8	653,1		15	433,3	644,2		15	429,0	656,4	
20	442,0	652,6		20	433,1	644,4		20	429,2	655,9	
25	442,0	652,7		25	432,9	643,9		25	429,5	656,0	
30	442,2	652,0		30	432,6	644,0		30	429,5	656,8	
35	442,7	652,2		35	432,3	643,9		35	429,7	656,9	
40	442,9	652,7		40	432,1	644,4		40	429,9	656,9	
45	443,0	652,9		45	431,8	644,8		45	430,3	655,9	
50	442,5	653,1		50	430,9	646,0		50	430,7	655,6	
55	442,0	653,0		55	430,4	646,4		55	430,8	656,1	
16 0	442,4	653,7	+ 13,1	22 0	430,0	647,4	+ 14,0	4 0	430,7	657,4	+ 16,5
5	442,1	653,1		5	429,4	646,8		5	431,0	658,3	
10	441,7	652,8		10	429,0	647,0		10	431,2	658,4	
15	441,9	652,8		15	428,6	647,1		15	431,4	659,6	
20	442,1	652,9		20	427,5	648,0		20	431,6	660,5	
25	442,4	652,4		25	427,0	648,3		25	431,5	660,2	
30	442,2	651,6		30	426,7	648,0		30	431,1	660,3	
35	442,4	650,8		35	426,2	648,3		35	431,2	660,6	
40	441,8	650,8		40	426,0	648,4		40	430,9	661,2	
45	441,6	650,8		45	425,6	648,6		45	430,7	661,9	
50	441,0	650,3		50	425,3	648,3		50	430,8	662,5	
55	440,9	649,5		55	425,5	647,6		55	430,8	661,6	
17 0	442,0	649,8	+ 13,1	23 0	425,0	648,3	+ 14,2	5 0	430,3	662,0	+ 16,7
5	442,4	649,0		5	425,0	648,7		5	430,7	661,6	
10	442,7	649,7		10	424,7	649,9		10	430,3	662,4	
15	443,1	649,2		15	424,0	650,1		15	430,6	662,0	
20	442,7	649,1		20	424,1	650,2		20	430,4	662,7	
25	442,7	649,1		25	423,9	651,1		25	430,2	663,4	
30	444,6	649,4		30	423,4	652,4		30	430,1	663,8	
35	444,2	650,0		35	423,0	652,9		35	430,2	664,0	
40	443,7	649,6		40	422,5	652,9		40	430,3	663,3	
45	443,6	648,7		45	422,8	652,9		45	430,6	662,6	
50	444,0	649,1		50	423,0	652,4		50	430,7	663,1	
55	443,8	648,6		55	423,0	652,1		55	430,7	664,2	
18 0	443,0	648,3	+ 13,0	0 0	423,0	653,0	+ 14,8	6 0	431,0	664,1	+ 16,6
5	443,5	648,2		5	422,9	653,5		5	431,2	664,8	
10	443,0	647,5		10	422,7	654,4		10	431,5	664,5	
15	442,6	647,6		15	422,6	654,5		15	431,8	664,5	
20	443,0	647,0		20	422,8	656,0		20	432,0	665,0	
25	442,7	646,3		25	422,9	656,6		25	432,0	665,0	
30	442,6	645,9		30	422,9	657,5		30	432,0	665,8	
35	442,5	645,3		35	423,0	658,3		35	432,0	666,1	
40	443,0	645,0		40	423,1	658,5		40	432,0	665,8	
45	443,0	644,4		45	423,2	658,3		45	432,0	666,1	
50	443,3	643,9		50	423,2	658,0		50	432,2	665,9	
55	443,3	643,2		55	423,2	659,5		55	432,2	665,8	

Heure.	Magnétom. unifilaire.	Magnétom. bifilaire.	Therm. R.
7h 0′	432,8	666,1	+ 16,0
5	432,9	666,0	
10	433,0	665,9	
15	433,1	666,2	
20	433,2	665,6	
25	433,2	665,7	
30	433,1	664,9	
35	434,0	664,4	
40	434,0	664,9	
45	434,0	664,9	
50	434,1	665,2	
55	434,1	665,7	
8 0	434,0	664,4	+ 15,8
5	434,1	664,2	
10	434,2	664,2	
15	434,4	663,5	
20	434,6	663,3	
25	434,6	662,6	
30	434,8	663,0	
35	434,9	663,2	
40	434,9	662,4	
45	434,8	662,6	
50	435,0	662,6	
55	435,1	662,2	
9 0	435,4	661,8	+ 15,7
5	435,5	661,6	
10	435,8	661,1	
15	436,3	661,5	
20	436,0	661,5	
25	435,8	661,5	
30	435,5	661,3	
35	435,5	661,0	
40	435,5	660,4	
45	435,9	660,1	
50	436,0	660,0	
55	436,2	660,0	
10 0	436,5	660,3	+ 15,3

Le 19 et 20 juillet.

Heure.	Magnétom. unifilaire.	Magnétom. bifilaire.	Therm. R.
10h 0′	442,9	375,6	+ 15,5
5	442,2	374,9	
10	441,8	373,2	
15	441,6	373,2	
20	440,5	372,5	
25	440,5	371,5	
30	440,1	371,1	
35	439,5	371,2	
40	439,6	371,5	
45	439,8	372,0	
50	440,0	372,3	
55	439,5	372,5	
11 0	439,1	373,0	+ 15,3
5	438,0	373,0	
10	437,0	372,9	
15	436,9	372,2	
20	437,2	372,1	
25	437,0	371,9	
30	437,8	372,0	
35	438,2	371,5	
40	438,5	372,2	
45	439,0	371,1	
50	439,6	370,3	
55	440,0	370,5	
12 0	439,5	370,4	+ 15,1
5	439,5	370,1	
10	439,2	370,0	
15	439,2	370,0	
20	439,4	369,5	
25	439,2	370,0	
30	439,2	369,9	
35	439,7	369,5	

Heure.	Magnétom. unifilaire.	Magnétom. bifilaire.	Therm. R.
12h 40′	439,5	369,0	
45	439,3	368,9	
50	439,8	369,3	
55	440,0	369,1	
13 0	440,2	369,4	+ 15,0
5	440,6	370,0	
10	440,9	370,1	
15	440,8	369,9	
20	441,2	370,0	
25	440,8	370,0	
30	440,8	370,0	
35	440,8	370,0	
40	440,7	369,5	
45	441,8	369,9	
50	442,1	370,1	
55	441,8	370,5	
14 0	441,8	370,2	+ 15,0
5	441,7	370,3	
10	441,5	370,7	
15	441,0	370,0	
20	441,2	369,7	
25	441,7	369,3	
30	442,1	369,4	
35	442,7	369,5	
40	442,7	369,7	
45	442,9	369,6	
50	443,9	369,2	
55	444,5	369,4	
15 0	444,3	369,6	+ 14,9
5	443,7	368,8	
10	444,0	369,3	
15	443,9	368,8	
20	443,7	368,8	
25	443,3	367,2	
30	444,3	367,1	
35	444,8	367,3	
40	444,8	366,8	
45	444,7	366,6	
50	445,7	366,5	
55	445,4	367,0	
16 0	444,3	366,2	+ 14,8
5	444,1	366,3	
10	443,6	365,8	
15	443,3	366,0	
20	443,1	366,4	
25	442,4	365,6	
30	442,6	366,7	
35	442,7	367,8	
40	441,6	367,4	
45	442,6	368,2	
50	442,4	369,1	
55	442,7	368,0	
17 0	444,7	368,0	+ 14,8
5	444,9	368,9	
10	445,5	368,1	
15	445,9	368,0	
20	446,9	367,6	
25	447,2	367,2	
30	448,1	366,4	
35	449,3	365,9	
40	450,0	366,2	
45	450,1	366,1	
50	450,6	365,7	
55	451,1	365,0	
18 0	451,3	364,2	+ 14,7
5	452,1	364,4	
10	452,2	364,9	
15	452,1	364,0	
20	453,1	363,4	
25	452,6	364,4	
30	453,0	363,5	
35	453,7	363,1	

Heure.	Magnétom. unifilaire.	Magnétom. bifilaire.	Therm. R.
18h 40′	453,9	363,0	
45	454,0	362,2	
50	454,9	362,1	
55	454,9	361,7	
19 0	454,8	361,0	+ 14,7
5	454,8	360,4	
10	454,2	359,2	
15	454,0	357,9	
20	453,4	357,9	
25	453,0	357,0	
30	452,4	357,1	
35	451,7	355,7	
40	450,6	355,6	
45	450,0	354,2	
50	449,1	353,3	
55	448,5	352,1	
20 0	448,2	351,6	+ 14,6
5	447,9	351,0	
10	447,5	350,0	
15	447,0	348,9	
20	447,1	348,2	
25	446,1	349,1	
30	445,9	349,2	
35	445,6	349,0	
40	445,0	348,9	
45	444,1	348,1	
50	443,6	348,0	
55	443,1	347,3	
21 0	442,2	347,4	+ 14,7
5	441,3	347,2	
10	440,7	346,7	
15	440,0	346,8	
20	438,9	346,9	
25	438,3	346,5	
30	438,0	347,1	
35	437,1	348,5	
40	436,1	347,8	
45	435,3	348,0	
50	435,0	347,3	
55	434,0	347,6	
22 0	433,3	347,8	+ 15,0
5	432,3	348,9	
10	431,4	349,5	
15	430,1	350,1	
20	429,4	349,9	
25	429,2	349,0	
30	429,3	347,6	
35	429,2	347,0	
40	428,9	347,7	
45	428,7	347,6	
50	428,1	347,7	
55	428,0	348,0	
23 0	428,0	347,8	+ 15,2
5	428,2	347,4	
10	427,7	348,8	
15	427,0	350,0	
20	427,0	348,9	
25	427,6	347,6	
30	427,1	348,4	
35	427,0	349,4	
40	427,4	349,1	
45	428,0	348,5	
50	427,9	349,0	
55	427,3	349,9	
0 0	427,0	350,4	+ 15,6
5	426,9	351,5	
10	427,0	352,0	
15	427,0	352,8	
20	426,5	353,6	
25	426,4	354,1	
30	426,3	355,2	
35	426,5	355,0	

Heure.	Magnétom. unifilaire.	Magnétom. bifilaire.	Therm. R.
0h 40′	427,0	354,9	
45	427,5	354,4	
50	427,7	355,3	
55	427,9	355,2	
1 0	428,0	356,2	+ 16,3
5	428,0	357,2	
10	428,0	358,1	
15	428,0	358,7	
20	428,1	359,2	
25	428,4	359,7	
30	429,0	360,0	
35	428,9	361,8	
40	428,9	362,1	
45	429,0	362,4	
50	429,0	363,5	
55	429,1	364,8	
2 0	429,2	365,4	+ 17,0
5	429,5	365,3	
10	429,3	366,6	
15	429,8	366,0	
20	429,9	366,4	
25	429,9	366,5	
30	430,1	366,5	
35	430,8	366,3	
40	430,8	366,9	
45	430,9	366,9	
50	431,4	366,2	
55	431,9	365,9	
3 0	432,2	365,2	+ 17,3
5	432,8	365,0	
10	433,2	365,5	
15	433,5	366,2	
20	433,8	367,1	
25	433,9	369,0	
30	434,0	369,5	
35	434,1	369,9	
40	434,3	370,1	
45	434,4	371,1	
50	434,9	371,8	
55	434,8	372,6	
4 0	434,6	373,5	+ 17,3
5	435,2	373,3	
10	435,8	374,0	
15	436,1	374,2	
20	436,5	374,2	
25	437,1	374,0	
30	437,4	373,4	
35	437,8	373,0	
40	438,0	373,2	
45	438,2	372,4	
50	438,4	373,9	
55	438,5	373,3	
5 0	438,8	373,8	+ 17,6
5	438,7	373,2	
10	438,8	372,2	
15	438,3	373,1	
20	438,2	373,0	
25	438,2	372,3	
30	438,0	372,7	
35	438,0	373,3	
40	438,2	373,1	
45	438,2	372,4	
50	438,2	372,0	
55	438,2	371,5	
6 0	438,2	372,3	
5	438,4	372,7	
10	438,3	372,7	
15	437,9	372,5	
20	437,6	372,6	
25	437,7	373,7	
30	437,6	374,4	+ 17,2
35	437,6	374,5	
6h 40′	437,3	375,5	
45	437,3	374,7	
50	437,0	374,9	
55	436,9	374,5	
7 0	436,7	375,4	+ 16,7
5	436,4	373,1	
10	436,8	373,0	
15	437,0	373,4	
20	436,9	373,4	
25	436,4	374,3	
30	436,3	374,1	
35	436,4	375,0	
40	436,2	374,5	
45	436,7	374,1	
50	436,5	374,7	
55	436,4	373,3	
8 0	436,7	372,6	+ 16,3
5	436,9	371,7	
10	437,1	373,6	
15	437,2	373,1	
20	437,0	373,3	
25	437,2	372,6	
30	438,0	371,7	
35	438,1	371,9	
40	438,3	372,1	
45	438,2	372,7	
50	438,1	372,8	
55	438,1	372,2	
9 0	437,8	373,1	+ 16,0
5	437,9	372,6	
10	438,9	372,5	
15	438,3	372,4	
20	438,8	373,8	
25	439,1	373,4	
30	438,5	372,9	
35	438,3	372,9	
40	438,0	372,9	
45	437,7	372,0	
50	437,8	372,8	
55	438,3	372,5	
10 0	438,2	373,2	+ 15,9

Le 25 et 26 août.

Heure.	Magnétom. unifilaire.	Magnétom. bifilaire.	Therm. R.
10h 0′	443,0	394,6	+ 18,7
5	442,0	395,0	
10	440,2	396,6	
15	438,9	391,1	
20	440,9	391,6	
25	442,3	389,2	
30	441,7	388,6	
35	442,0	389,2	
40	442,2	388,3	
45	440,9	390,2	
50	439,8	392,8	
55	438,8	388,2	
11 0	440,6	390,5	+ 18,6
5	439,7	392,4	
10	439,5	390,7	
15	440,0	390,6	
20	441,0	389,2	
25	441,7	390,0	
30	442,0	390,4	
35	442,1	392,1	
40	442,1	390,9	
45	442,4	388,8	
50	443,5	388,7	
55	442,7	387,9	
12 0	441,9	386,9	+ 18,4
5	441,6	388,1	
10	443,3	385,2	
15	444,2	388,0	
12h 20′	444,2	386,8	
25	442,8	386,5	
30	441,4	387,7	
35	439,2	386,9	
40	439,6	387,2	
45	440,3	386,5	
50	441,6	388,5	
55	442,5	387,5	
13 0	439,6	387,3	+ 18,1
5	438,6	387,1	
10	438,8	386,8	
15	437,1	388,5	
20	436,1	389,9	
25	435,2	389,9	
30	435,8	390,7	
35	437,5	390,7	
40	439,5	391,0	
45	441,0	390,7	
50	443,2	391,5	
55	443,5	390,8	
14 0	444,4	390,8	+ 18,0
5	445,9	390,2	
10	447,1	390,9	
15	447,2	390,0	
20	447,4	390,2	
25	446,3	389,6	
30	446,0	389,0	
35	446,1	389,8	
40	445,6	387,0	
45	446,1	386,5	
50	445,9	383,9	
55	445,1	384,5	
15 0	443,5	382,1	+ 17,9
5	443,4	381,0	
10	442,4	381,0	
15	441,8	380,0	
20	442,0	382,3	
25	442,1	383,5	
30	440,5	384,3	
35	442,7	383,5	
40	442,8	383,5	
45	442,1	383,5	
50	443,5	380,8	
55	443,3	381,5	
16 0	443,9	381,6	+ 17,8
5	444,5	384,1	
10	445,8	386,2	
15	447,0	388,0	
20	448,3	388,3	
25	448,5	389,2	
30	448,5	390,1	
35	447,5	387,7	
40	448,6	387,1	
45	450,4	386,5	
50	450,4	389,1	
55	452,3	385,2	
17 0	453,0	387,0	+ 17,6
5	454,0	386,8	
10	453,3	389,5	
15	453,5	391,1	
20	454,6	389,6	
25	454,6	389,4	
30	454,6	388,8	
35	454,8	389,1	
40	453,1	389,0	
45	454,1	387,8	
50	453,2	387,0	
55	453,2	386,0	
18 0	455,6	383,5	+ 17,5
5	455,9	384,3	
10	451,8	383,0	
15	453,0	382,9	

Heure.	Magnétom. unifilaire.	Magnétom. bifilaire.	Therm. R.
18h 20′	449,4	382,6	
25	451,6	381,3	
30	452,4	381,1	
35	452,4	380,9	
40	450,9	380,0	
45	450,3	378,0	
50	449,0	375,3	
55	450,0	374,3	
19 0	448,3	373,9	+ 17,6
5	447,3	374,6	
10	448,0	374,1	
15	447,7	371,2	
20	446,8	369,7	
25	447,3	368,9	
30	447,5	367,5	
35	446,9	365,9	
40	445,7	366,6	
45	445,8	367,4	
50	442,0	369,9	
55	445,5	368,7	
20 0	445,4	373,5	+ 17,7
5	440,7	368,8	
10	446,1	368,9	
15	440,6	367,1	
20	437,6	365,9	
25	438,7	367,4	
30	437,4	369,0	
35	438,5	370,6	
40	440,8	367,2	
45	436,9	370,7	
50	436,9	371,1	
55	435,0	369,9	
21 0	434,8	368,5	+ 17,9
5	435,6	367,2	
10	435,9	369,0	
15	436,2	366,4	
20	434,1	371,0	
25	434,9	366,2	
30	434,4	367,3	
35	433,6	365,7	
40	433,4	366,5	
45	431,8	366,3	
50	431,2	370,4	
55	430,8	368,8	
22 0	431,2	368,6	+ 18,2
5	436,0	367,9	
10	430,8	368,2	
15	431,4	372,0	
20	430,3	371,3	
25	430,9	369,6	
30	430,8	371,0	
35	430,0	372,7	
40	429,9	372,4	
45	429,8	375,1	
50	427,0	377,4	
55	426,1	377,9	
23 0	426,4	378,1	+ 19,0
5	427,9	373,3	
10	428,8	374,7	
15	430,1	374,8	
20	428,3	378,5	
25	430 2	374,1	
30	427,9	375,8	
35	426,8	382,9	
40	427,7	380,6	
45	429,8	377,9	
50	427,8	379,9	
55	427,6	383,1	
0 0	427,8	384,8	+ 19,9
5	426,7	388,5	
10	426,7	388,5	
15	425,9	391,8	

Heure.	Magnétom. unifilaire.	Magnétom. bifilaire.	Therm. R.
0h 20′	425,9	389,2	
25	426,0	392,2	
30	425,8	391,4	
35	426,3	392,2	
40	424,5	398,5	
45	425,4	396,0	
50	426,6	394,7	
55	428,0	392,2	
1 0	427,8	396,4	+ 20,8
5	428,6	397,0	
10	429,2	397,0	
15	427,3	400,9	
20	428,3	400,8	
25	428,6	398,7	
30	428,7	400,1	
35	428,8	399,6	
40	429,6	399,5	
45	430,4	398,8	
50	431,0	398,8	
55	431,6	400,0	
2 0	431,5	401,9	+ 20,9
5	432,0	403,0	
10	432,6	402,5	
15	433,0	404,1	
20	433,0	404,7	
25	433,9	402,2	
30	434,7	401,5	
35	435,5	401,1	
40	436,6	399,9	
45	437,7	399,4	
50	437,9	399,9	
55	437,5	402,8	
3 0	438,1	402,2	+ 20,8
5	438,0	402,5	
10	438,4	402,4	
15	438,6	402,1	
20	439,0	403,0	
25	439,6	402,9	
30	440,2	400,5	
35	440,6	400,3	
40	440,8	402,4	
45	441,5	398,5	
50	442,4	397,4	
55	443,5	397,0	
4 0	443,8	397,4	+ 20,6
5	443,7	396,3	
10	443,9	396,7	
15	443,9	395,8	
20	444,6	393,9	
25	444,5	393,3	
30	445,1	392,0	
35	445,4	390,2	
40	445,3	390,3	
45	445,4	390,4	
50	445,4	390,4	
55	444,7	393,5	
5 0	445,0	391,9	+ 20,2
5	444,5	393,6	
10	444,2	392,1	
15	444,4	393,1	
20	444,5	394,2	
25	444,1	395,8	
30	443,8	397,4	
35	443,4	398,2	
40	443,5	398,8	
45	443,2	399,1	
50	443,8	398,3	
55	443,6	400,0	
6 0	442,1	397,9	+ 19,2
5	443,0	398,0	
10	442,1	397,7	
15	441,1	397,0	

Heure.	Magnétom. unifilaire.	Magnétom. bifilaire.	Therm. R.
6h 20′	440,5	396,3	
25	440,5	396,0	
30	440,1	396,5	
35	439,9	395,7	
40	439,9	396,0	
45	439,9	396,8	
50	439,8	396,8	
55	440,0	395,4	
7 0	440,1	397,1	+ 18,6
5	440,0	397,3	
10	439,6	397,0	
15	440,0	396,0	
20	439,6	396,5	
25	439.9	396,4	
30	439,9	397,0	
35	440,2	396,7	
40	440,1	397,7	
45	440,0	397,5	
50	440,3	398,9	
55	439,9	398,4	
8 0	439,9	397,7	+ 17,9
5	439,9	396,5	
10	440,6	397,7	
15	440,2	400,2	
20	439,8	401,2	
25	440,2	401,7	
30	440,1	402,2	
35	439,7	401,9	
40	439,9	400,9	
45	443,6	397,5	
50	446,3	403,6	
55	446,5	412,7	
9 0	442,2	410,3	+ 17,2
5	438,2	413,0	
10	437,6	407,0	
15	437,0	404,9	
20	437,4	403,3	
25	438,8	399,7	
30	440,1	400,9	
35	440,9	398,7	
40	441,0	395,4	
45	440,3	395,1	
50	441,2	395,5	
55	441,2	395,1	
10 0	441,0	395,7	+ 17,0

Le 20 et 21 septembre.

Heure.	Magnétom. unifilaire.	Magnétom. bifilaire.	Therm. R.
10h 0′	445,3	404,1	+ 13,0
5	447,2	401,1	
10	447,6	401,1	
15	445,3	403,0	
20	443,5	404,9	
25	440,7	406,1	
30	437,3	406,8	
35	436,0	405,0	
40	435,8	405,8	
45	437,3	404,1	
50	439,0	404,5	
55	440,6	403,9	
11 0	440,7	404,0	+ 12,9
5	442,0	402,6	
10	442,7	402,0	
15	443,2	400,8	
20	444,0	399,1	
25	442,9	399,0	
30	442,2	397,9	
35	442,0	398,5	
40	442,1	398,4	
45	442,2	399,1	
50	441,0	399,8	
55	440,1	400,0	

Heure.	Magnétom. unifilaire.	Magnétom. bifilaire.	Therm. R.	Heure.	Magnétom. unifilaire.	Magnétom. bifilaire.	Therm. R.	Heure.	Magnétom. unifilaire.	Magnétom. bifilaire.	Therm. R.
12h 0′	440,2	400,0	+ 12,9	18h 0′	446,5	386,4	+ 12,4	0h 0′	427,3	387,1	+ 14,0
5	440,2	399,1		5	444,4	387,8		5	424,3	389,1	
10	441,1	399,0		10	445,0	386,8		10	425,5	387,3	
15	441,5	399,2		15	444,0	386,8		15	428,9	389,0	
20	441,8	398,8		20	444,6	386,0		20	426,3	392,4	
25	442,1	398,7		25	441,4	383,7		25	426,9	392,3	
30	442,0	399,4		30	441,4	379,8		30	427,4	395,8	
35	441,6	399,5		35	439,6	380,5		35	426,2	395,6	
40	441,8	398,5		40	440,9	382,9		40	425,2	395,0	
45	442,3	399,2		45	440,2	384,3		45	425,4	395,7	
50	441,8	400,2		50	440,9	385,0		50	422,7	400,2	
55	442,0	398,1		55	443,1	385,5		55	419,3	402,3	
13 0	441,8	396,1	+ 19,9	19 0	443,9	387,3	+ 12,3	1 0	422,3	398,1	+ 14,7
5	443,3	397,0		5	444,7	386,5		5	423,3	396,2	
10	443,0	399,0		10	443,8	386,5		10	423,2	396,5	
15	441,7	397,8		15	443,9	388,0		15	422,0	399,3	
20	441,0	398,0		20	444,4	388,2		20	421,4	399,5	
25	441,2	398,0		25	446,4	389,9		25	421,2	399,0	
30	442,3	396,7		30	447,2	390,0		30	420,9	399,0	
35	442,5	396,4		35	448,5	389,2		35	421,8	397,9	
40	442,8	396,1		40	448,1	388,8		40	422,0	395,6	
45	443,8	396,1		45	447,1	388,1		45	422,9	395,1	
50	443,1	395,3		50	447,2	387,5		50	424,7	393,1	
55	442,6	394,6		55	447,1	388,1		55	427,0	393,0	
14 0	442,8	394,4	+ 12,8	20 0	447,7	386,1	+ 12,3	2 0	429,1	394,3	+ 15,2
5	443,2	394,4		5	448,4	386,5		5	429,6	394,6	
10	442,2	391,3		10	447,4	385,1		10	429,0	396,7	
15	440,8	385,7		15	447,0	383,8		15	428,2	397,0	
20	430,1	375,0		20	447,7	383,0		20	427,2	399,6	
25	423,5	369,8		25	447,6	383,4		25	427,7	399,5	
30	421,2	368,0		30	445,1	383,1		30	428,6	399,0	
35	419,4	375,2		35	443,9	380,2		35	429,4	395,0	
40	420,2	385,1		40	444,6	379,0		40	428,8	395,6	
45	419,3	389,5		45	442,2	379,7		45	429,3	395,6	
50	418,9	390,2		50	442,3	378,0		50	429,1	395,4	
55	420,4	390,2		55	442,8	381,8		55	428,7	396,2	
15 0	424,0	393,3	+ 12,9	21 0	441,6	380,5	+ 12,6	3 0	430,3	397,2	+ 15,4
5	427,6	396,8		5	440,6	380,9		5	430,8	400,9	
10	429,5	399,5		10	440,1	380,5		10	431,3	397,7	
15	430,4	398,5		15	441,2	378,1		15	430,6	400,8	
20	434,2	399,5		20	442,2	377,6		20	430,3	400,8	
25	438,0	401,3		25	437,7	382,5		25	429,6	404,3	
30	439,7	401,4		30	433,8	385,6		30	429,6	404,4	
35	440,1	402,2		35	429,4	388,0		35	431,4	403,0	
40	440,2	403,0		40	427,7	386,1		40	431,4	400,0	
45	442,1	401,9		45	427,9	383,5		45	431,7	399,3	
50	442,8	402,0		50	429,4	377,3		50	432,2	400,3	
55	442,5	403,6		55	431,1	373,7		55	431,8	399,9	
16 0	441,2	402,5	+ 12,7	22 0	433,0	371,3	+ 12,9	4 0	431,4	398,4	+ 15,1
5	442,1	403,3		5	434,1	371,7		5	431,5	399,6	
10	442,7	404,3		10	435,2	372,3		10	432,4	397,9	
15	443,1	402,6		15	433,5	374,9		15	432,9	399,6	
20	442,9	404,9		20	432,4	375,5		20	432,2	396,4	
25	443,2	401,0		25	430,6	379,6		25	434,0	395,5	
30	444,6	402,8		30	429,8	376,6		30	437,0	397,4	
35	444,1	402,2		35	432,0	371,3		35	439,2	399,0	
40	445,1	401,2		40	432,8	368,9		40	440,0	402,5	
45	444,5	398,1		45	433,0	365,8		45	439,8	404,8	
50	444,9	398,8		50	431,3	369,6		50	441,1	404,5	
55	444,1	399,0		55	430,3	373,0		55	444,6	405,8	
17 0	443,9	400,0	+ 12,5	23 0	430,0	376,5	+ 12,5	5 0	446,0	411,4	+ 14,6
5	445,3	398,5		5	429,8	380,2		5	449,0	415,7	
10	446,0	398,6		10	428,2	384,3		10	447,8	418,3	
15	446,2	398,1		15	431,3	381,4		15	446,3	415,7	
20	445,8	395,8		20	430,1	383,9		20	445,9	414,5	
25	446,5	391,6		25	426,7	387,4		25	446,2	416,1	
30	444,3	392,1		30	430,1	386,1		30	443,1	411,8	
35	444,6	391,0		35	428,5	390,3		35	441,9	408,7	
40	447,6	390,7		40	427,4	390,2		40	441,9	406,4	
45	447,0	389,8		45	426,9	391,0		45	442,6	404,2	
50	447,3	388,1		50	426,3	389,4		50	445,0	400,2	
55	445,7	386,3		55	427,1	389,7		55	446,8	398,4	

Heure.	Magnétom. unifilaire.	Magnétom. bifilaire.	Therm. R.
6h 0′	446,7	398,9	+ 14,0
5	447,8	398,0	
10	447,4	402,2	
15	444,6	404,5	
20	443,2	402,7	
25	444,4	402,7	
30	443,2	403,2	
35	441,0	403,5	
40	439,0	406,0	
45	436,5	405,8	
50	435,5	405,4	
55	438,5	403,2	
7 0	446,2	399,2	+ 14,2
5	454,6	401,4	
10	463,8	408,4	
15	471,7	417,9	
20	472,9	427,2	
25	473,2	430,5	
30	473,2	434,4	
35	466,7	432,4	
40	461,9	423,9	
45	462,0	419,0	
50	462,6	415,2	
55	465,9	422,2	
8 0	462,4	424,2	+ 14,0
5	457,6	420,6	
10	453,7	413,5	
15	450,9	411,5	
20	448,8	409,0	
25	449,1	406,5	
30	451,0	403,5	
35	451,0	402,0	
40	450,0	400,0	
45	449,5	397,1	
50	451,2	397,6	
55	451,1	398,5	
9 0	449,9	396,7	+ 13,9
5	449,1	397,3	
10	448,1	398,5	
15	446,9	398,0	
20	446,5	398,6	
25	445,2	399,0	
30	445,4	396,3	
35	445,6	398,0	
40	447,0	396,7	
45	445,9	399,0	
50	444,9	398,1	
55	444,9	401,7	
10 0	445,0	401,2	+ 13,8

Le 18 et 19 octobre.

Heure.	Magnétom. unifilaire.	Magnétom. bifilaire.	Therm. R.
10h 0′	446,3	391,6	+ 12,7
5	446,5	389,3	
10	447,0	388,5	
15	445,5	387,2	
20	446,4	388,2	
25	447,0	388,6	
30	448,2	388,2	
35	449,2	389,0	
40	447,0	387,5	
45	444,6	387,4	
50	445,0	386,9	
55	443,4	387,5	
11 0	441,2	387,8	+ 12,6
5	439,1	389,1	
10	440,9	390,9	
15	441,9	392,2	
20	441,9	392,4	
25	441,9	392,0	
30	442,4	390,8	
35	444,6	390,8	
11h 40′	445,4	390,8	
45	446,9	389,6	
50	445,1	388,4	
55	447,5	387,2	
12 0	448,3	386,0	+ 12,6
5	449,2	385,4	
10	448,6	386,2	
15	448,8	385,0	
20	448,0	384,7	
25	448,9	385,0	
30	448,3	383,4	
35	448,6	384,2	
40	448,2	384,5	
45	448,7	383,1	
50	448,4	383,4	
55	448,9	382,9	
13 0	446,9	383,0	+ 12,5
5	446,9	383,7	
10	447,7	384,8	
15	447,3	383,8	
20	447,7	382,3	
25	445,3	381,3	
30	446,2	383,1	
35	443,3	383,2	
40	443,0	382,4	
45	443,9	381,8	
50	444,0	382,3	
55	444,2	383,4	
14 0	442,9	383,8	+ 12,4
5	442,5	385,0	
10	442,9	385,7	
15	443,4	385,2	
20	444,1	384,5	
25	442,3	381,7	
30	441,8	380,0	
35	441,9	380,6	
40	441,9	382,1	
45	440,6	382,9	
50	439,6	382,4	
55	440,1	383,1	
15 0	439,0	382,8	+ 12,2
5	437,9	380,8	
10	436,5	378,9	
15	435,9	376,1	
20	436,1	373,9	
25	434,9	371,1	
30	433,3	369,0	
35	431,9	367,6	
40	431,2	365,9	
45	430,8	364,0	
50	431,2	365,5	
55	429,7	368,8	
16 0	425,7	371,8	+ 12,1
5	421,0	374,2	
10	417,7	378,1	
15	417,5	381,9	
20	415,6	384,9	
25	415,4	388,1	
30	418,2	393,0	
35	420,9	396,1	
40	423,8	395,8	
45	426,4	396,8	
50	428,4	396,6	
55	430,7	395,1	
17 0	435,8	394,8	+ 12,1
5	435,5	392,4	
10	437,2	390,8	
15	440,7	390,0	
20	441,4	387,9	
25	443,8	385,6	
30	444,6	387,4	
35	440,9	387,8	
17h 40′	439,8	390,1	
45	439,9	389,5	
50	440,9	389,0	
55	443,0	388,5	
18 0	444,4	387,7	+ 12,7
5	445,2	387,0	
10	445,7	386,1	
15	445,7	385,7	
20	445,7	385,1	
25	445,2	385,1	
30	445,2	384,4	
35	445,5	384,0	
40	445,7	383,8	
45	445,8	383,1	
50	446,0	381,7	
55	446,8	383,3	
19 0	446,9	381,7	+ 13,0
5	446,0	381,0	
10	445,2	384,4	
15	443,0	385,2	
20	444,2	383,7	
25	445,4	382,8	
30	446,9	381,1	
35	447,2	381,4	
40	447,2	379,9	
45	447,2	378,5	
50	446,0	378,9	
55	444,1	379,4	
20 0	444,1	378,9	+ 12,9
5	444,7	376,7	
10	444,9	377,0	
15	444,5	376,7	
20	443,6	375,3	
25	443,7	374,7	
30	443,4	374,7	
35	441,9	374,9	
40	441,1	374,4	
45	439,8	376,1	
50	439,9	375,8	
55	441,1	375,5	
21 0	441,8	376,6	+ 12,8
5	441,4	375,8	
10	442,1	375,0	
15	442,1	375,4	
20	441,2	375,5	
25	441,2	375,0	
30	440,7	376,0	
35	439,7	376,1	
40	439,4	375,9	
45	439,1	374,9	
50	438,7	374,8	
55	438,6	375,0	
22 0	439,8	373,1	+ 12,9
5	435,1	377,8	
10	437,1	374,7	
15	435,3	374,8	
20	433,8	376,6	
25	436,4	374,6	
30	436,9	377,3	
35	437,0	377,0	
40	436,5	377,9	
45	436,2	377,3	
50	436,8	375,5	
55	437,3	377,4	
23 0	437,5	379,3	+ 12,8
5	436,4	377,7	
10	435,7	378,2	
15	434,5	379,7	
20	433,2	380,9	
25	430,7	381,6	
30	432,6	377,9	
35	433,9	380,4	

Heure.	Magnétom. unifilaire.	Magnétom. bifilaire.	Therm. R.
23h 40′	435,1	376,6	
45	434,8	378,2	
50	435,3	377,4	
55	436,1	377,9	
0 0	433,9	379,2	+ 12,8
5	435,3	379,4	
10	434,8	378,9	
15	436,4	378,6	
20	435,0	380,7	
25	435,2	380,6	
30	435,6	381,4	
35	435,8	381,5	
40	435,1	382,2	
45	435,4	383,0	
50	435,5	383,3	
55	435,3	384,0	
1 0	435,1	383,4	+ 12,6
5	434,9	384,5	
10	435,6	383,5	
15	435,8	382,8	
20	436,6	381,0	
25	437,2	380,6	
30	437,2	383,3	
35	437,0	384,6	
40	437,0	384,9	
45	436,3	387,9	
50	436,7	387,1	
55	436,9	387,8	
2 0	436,9	387,0	+ 12,4
5	437,5	385,5	
10	437,8	385,3	
15	438,0	385,7	
20	438,6	386,5	
25	439,3	386,1	
30	439,5	385,0	
35	439,6	382,2	
40	439,2	382,2	
45	438,9	383,9	
50	439,2	385,0	
55	439,0	384,6	
3 0	438,6	383,6	+ 12,3
5	440,9	383,0	
10	442,7	382,9	
15	442,4	387,9	
20	442,2	387,4	
25	442,2	384,3	
30	443,0	382,9	
35	442,4	381,8	
40	443,0	383,4	
45	442,8	382,3	
50	443,6	381,0	
55	443,9	381,7	
4 0	442,2	383,6	+ 12,1
5	441,4	384,3	
10	440,7	384,7	
15	438,8	382,5	
20	438,8	384,7	
25	439,2	386,8	
30	438,6	386,1	
35	440,0	388,6	
40	441,2	391,8	
45	441,5	391,5	
50	442,4	388,3	
55	444,5	384,5	
5 0	446,4	384,7	+ 12,2
5	451,7	382,3	
10	462,5	380,4	
15	471,4	385,3	
20	470,5	393,5	
25	465,4	392,7	
30	460,0	391,5	
35	459,8	392,6	

Heure.	Magnétom. unifilaire.	Magnétom. bifilaire.	Therm. R.
5h 40′	456,5	393,2	
45	454,7	394,5	
50	453,3	393,8	
55	451,9	393,9	
6 0	450,2	393,3	+ 13,0
5	447,4	392,5	
10	446,2	390,9	
15	445,1	391,5	
20	444,6	390,0	
25	444,2	388,4	
30	443,8	388,0	
35	443,3	387,0	
40	443,0	387,6	
45	443,0	386,8	
50	442,6	388,7	
55	442,1	389,8	
7 0	441,4	389,9	+ 13,2
5	441,6	390,1	
10	441,3	389,9	
15	441,2	390,9	
20	441,7	390,6	
25	441,4	391,2	
30	442,2	392,1	
35	442,7	392,8	
40	442,4	391,1	
45	442,1	389,6	
50	443,5	389,9	
55	443,8	389,4	
8 0	449,3	390,3	+ 13,2
5	452,9	393,7	
10	452,7	396,6	
15	451,0	395,5	
20	450,9	396,2	
25	451,0	398,1	
30	451,6	400,1	
35	451,2	401,5	
40	450,2	398,8	
45	450,8	396,0	
50	451,7	398,5	
55	453,7	401,5	
9 0	454,0	401,5	+ 13,0
5	454,0	400,0	
10	451,7	397,4	
15	451,3	394,8	
20	450,1	393,2	
25	450,0	388,9	
30	451,7	388,8	
35	452,9	393,2	
40	452,7	393,6	
45	452,4	396,1	
50	449,7	395,1	
55	448,0	392,9	
10 0	446,7	393,0	+ 13,0

Le 24 et 25 novembre.

Heure.	Magnétom. unifilaire.	Magnétom. bifilaire.	Therm. R.
10h 0′	451,5	399,5	+ 14,6
5	450,1	399,8	
10	449,0	399,8	
15	447,9	399,9	
20	448,0	399,9	
25	447,9	400,3	
30	448,0	399,7	
35	448,0	399,0	
40	447,7	399,4	
45	447,3	399,4	
50	446,8	399,5	
55	446,5	399,8	
11 0	446,9	399,6	+ 14,5
5	447,1	400,0	
10	447,9	400,0	
15	448,0	399,8	

Heure.	Magnétom. unifilaire.	Magnétom. bifilaire.	Therm. R.
11h 20′	448,4	399,5	
25	449,0	399,5	
30	449,1	398,8	
35	449,5	398,9	
40	449,8	398,0	
45	450,1	398,0	
50	449,4	397,4	
55	450,0	397,1	
12 0	450,0	395,9	+ 14,4
5	449,3	397,4	
10	449,0	396,4	
15	449,5	396,4	
20	448,5	396,8	
25	448,1	396,5	
30	447,6	396,3	
35	447,2	396,1	
40	447,0	396,4	
45	446,2	395,8	
50	444,9	394,2	
55	444,3	394,0	
13 0	442,0	392,5	+ 14,3
5	440,5	393,7	
10	440,5	394,4	
15	441,1	395,2	
20	442,0	396,6	
25	442,0	398,8	
30	442,2	399,6	
35	443,3	400,0	
40	443,8	399,6	
45	444,3	399,2	
50	444,4	399,0	
55	445,0	399,1	
14 0	445,3	399,0	+ 14,0
5	445,0	398,4	
10	444,2	397,8	
15	443,9	397,0	
20	444,1	396,6	
25	444,0	397,7	
30	444,1	398,3	
35	443,0	396,5	
40	443,6	396,6	
45	444,0	397,3	
50	444,7	397,8	
55	445,6	399,0	
15 0	445,0	398,9	+ 13,8
5	443,7	399,1	
10	443,5	398,6	
15	443,8	398,7	
20	443,5	398,6	
25	443,8	398,0	
30	444,1	398,9	
35	444,1	398,9	
40	444,9	400,0	
45	444,2	399,3	
50	445,5	398,8	
55	445,7	399,7	
16 0	445,5	401,0	+ 13,6
5	445,6	401,6	
10	446,2	402,2	
15	446,3	402,9	
20	446,8	402,7	
25	446,8	403,9	
30	446,4	403,8	
35	446,1	403,3	
40	446,5	402,3	
45	446,1	401,7	
50	446,3	402,1	
55	446,2	402,2	
17 0	446,2	401,5	+ 13,2
5	446,4	402,2	
10	446,7	400,7	
15	446,8	401,4	

Heure.	Magnétom. unifilaire.	Magnétom. bifilaire.	Therm. R.	Heure.	Magnétom. unifilaire.	Magnétom. bifilaire.	Therm. R.	Heure.	Magnétom. unifilaire.	Magnétom. bifilaire.	Therm. R.
17h 20′	446,7	401,0		23h 20′	440,3	393,0		5h 20′	445,7	399,5	
25	446,1	400,9		25	440,1	392,4		25	445,9	399,1	
30	446,2	400,9		30	439,9	391,8		30	445,1	399,0	
35	446,4	401,4		35	440,8	390,5		35	444,9	398,7	
40	446,5	401,3		40	441,1	391,0		40	445,1	399,1	
45	446,4	401,3		45	441,0	391,2		45	445,1	399,5	
50	446,0	400,9		50	441,0	391,3		50	445,5	399,5	
55	445,9	400,1		55	441,0	391,1		55	445,7	398,4	
18 0	446,0	399,1	+ 13,1	0 0	441,3	390,9	+ 11,4	6 0	445,9	399,1	+ 12,8
5	446,2	398,7		5	440,9	390,8		5	446,0	399,5	
10	446,2	399,4		10	441,0	391,8		10	446,0	399,1	
15	446,2	398,0		15	441,4	391,0		15	446,0	399,2	
20	446,8	396,1		20	441,7	393,9		20	446,1	399,3	
25	446,3	396,0		25	441,4	389,9		25	446,2	399,2	
30	446,3	395,6		30	441,2	392,9		30	446,2	398,8	
35	446,5	396,4		35	441,3	388,1		35	446,1	399,2	
40	446,0	397,1		40	442,0	390,6		40	446,1	399,2	
45	445,7	396,2		45	441,7	391,0		45	446,1	399,3	
50	445,5	398,1		50	441,3	391,9		50	446,1	399,0	
55	446,0	397,2		55	441,8	391,4		55	446,3	398,5	
19 0	446,0	396,2	+ 12,8	1 0	441,9	390,9	+ 11,0	7 0	446,3	398,2	+ 12,7
5	445,8	394,5		5	441,8	391,4		5	446,4	398,5	
10	446,0	396,5		10	442,0	391,0		10	446,7	398,9	
15	445,8	395,9		15	442,2	390,6		15	446,5	398,8	
20	445,8	395,4		20	442,6	390,0		20	446,7	398,7	
25	446,0	395,1		25	442,6	389,8		25	447,0	398,4	
30	446,0	394,7		30	442,5	390,7		30	446,8	398,1	
35	445,3	395,0		35	442,8	391,0		35	446,9	398,4	
40	445,8	394,6		40	443,3	391,5		40	447,0	399,3	
45	446,1	395,0		45	443,1	392,4		45	447,1	400,3	
50	445,8	395,4		50	443,5	392,2		50	447,0	397,4	
55	445,2	395,4		55	443,7	391,4		55	447,0	398,7	
20 0	445,0	395,6	+ 12,2	2 0	443,9	391,6	+ 10,7	8 0	447,0	397,8	+ 12,3
5	445,1	395,5		5	443,9	390,8		5	446,9	398,2	
10	445,0	395,4		10	444,1	391,0		10	446,7	398,2	
15	444,1	395,4		15	444,4	390,8		15	446,5	398,2	
20	444,0	395,8		20	444,5	392,1		20	446,8	400,6	
25	443,5	395,0		25	444,6	391,2		25	446,8	398,6	
30	444,0	395,0		30	444,9	391,1		30	447,0	398,5	
35	444,1	395,3		35	445,1	391,5		35	447,1	397,6	
40	443,8	395,2		40	445,1	390,5		40	447,1	397,9	
45	442,5	395,5		45	445,0	390,2		45	447,4	399,0	
50	442,4	394,8		50	444,1	389,3		50	447,1	399,8	
55	442,0	395,8		55	444,2	391,1		55	447,0	399,3	
21 0	442,2	394,9	+ 11,9	3 0	443,9	391,2	+ 10,9	9 0	446,1	399,5	+ 12,0
5	442,4	394,8		5	444,2	394,4		5	446,3	399,5	
10	442,8	395,0		10	444,8	394,7		10	446,7	399,1	
15	442,8	396,0		15	444,8	396,4		15	447,1	398,7	
20	442,8	395,8		20	444,8	395,0		20	446,9	398,2	
25	442,5	395,0		25	444,5	395,3		25	446,6	398,7	
30	443,0	394,8		30	444,6	395,9		30	446,4	399,2	
35	442,2	393,9		35	445,3	395,5		35	446,6	398,9	
40	442,0	394,5		40	445,2	395,0		40	446,7	398,0	
45	442,1	394,6		45	445,8	395,6		45	447,0	397,0	
50	442,3	394,5		50	445,7	395,1		50	447,3	396,9	
55	442,2	393,9		55	445,1	395,6		55	447,1	396,3	
22 0	442,1	392,8	+ 11,6	4 0	445,0	395,8	+ 12,0	10 0	447,2	396,4	+ 12,0
5	442,0	392,8		5	444,8	394,9					
10	441,9	392,7		10	445,1	396,3			Le 20 et 21 décembre.		
15	441,6	392,8		15	445,8	396,9					
20	441,9	391,7		20	446,0	397,5		10h 0′	446,8	399,9	+ 14,5
25	441,5	390,9		25	445,9	398,5		5	446,2	399,1	
30	441,6	391,3		30	445,9	397,7		10	446,5	398,4	
35	441,5	391,8		35	445,5	397,8		15	447,1	397,6	
40	441,8	390,6		40	445,2	398,8		20	446,9	397,8	
45	441,8	391,5		45	445,4	398,7		25	446,7	397,6	
50	441,5	391,4		50	445,2	398,9		30	446,0	398,8	
55	441,2	392,0		55	445,0	398,5		35	445,6	399,5	
23 0	441,2	391,3	+ 11,5	5 0	445,0	398,7	+ 12,7	40	445,5	399,4	
5	441,0	391,8		5	445,1	399,2		45	446,2	398,9	
10	441,1	391,3		10	445,3	398,7		50	447,0	398,9	
15	440,7	392,4		15	445,4	399,1		55	447,0	398,9	

Heure.	Magnétom. unifilaire.	Magnétom. bifilaire.	Therm. R.	Heure.	Magnétom. unifilaire.	Magnétom. bifilaire.	Therm. R.	Heure.	Magnétom. unifilaire.	Magnétom. bifilaire.	Therm. R.
11h 0′	446,9	398,7	+ 14,3	17h 0′	443,2	399,3	+ 12,7	23h 0′	442,5	394,4	+ 11,6
5	446,6	398,3		5	443,2	398,5		5	442,1	394,5	
10	446,2	397,8		10	443,2	398,4		10	442,0	394,4	
15	445,7	398,0		15	443,2	399,2		15	442,0	394,0	
20	445,2	397,6		20	443,6	401,2		20	441,8	394,2	
25	445,0	397,7		25	443,6	402,2		25	441,9	394,4	
30	445,0	397,4		30	443,8	402,3		30	441,8	394,7	
35	444,7	397,6		35	443,8	402,5		35	441,9	394,2	
40	443,9	397,7		40	444,0	402,5		40	441,7	394,2	
45	443,6	398,1		45	444,0	402,7		45	441,8	395,1	
50	443,3	398,1		50	444,1	402,4		50	442,0	394,4	
55	443,8	398,1		55	444,3	402,6		55	441,8	394,0	
12 0	443,8	397,6	+ 14,0	18 0	444,2	402,7	+ 13,0	0 0	442,0	394,5	+ 11,2
5	444,3	398,2		5	444,1	402,3		5	442,1	394,2	
10	444,7	398,2		10	444,2	402,5		10	442,1	395,1	
15	441,1	399,8		15	444,7	402,1		15	442,1	395,3	
20	438,6	401,2		20	444,8	401,9		20	442,0	396,2	
25	438,9	401,8		25	444,2	402,2		25	442,2	397,4	
30	441,2	401,9		30	444,6	402,0		30	442,6	395,6	
35	443,9	401,2		35	444,6	401,3		35	442,5	399,9	
40	445,1	400,4		40	444,8	401,3		40	442,0	397,4	
45	445,6	399,6		45	444,8	401,1		45	441,4	397,6	
50	445,4	399,3		50	444,5	399,9		50	441,9	396,7	
55	445,6	398,4		55	445,0	399,8		55	442,0	396,7	
13 0	445,1	399,1	+ 13,8	19 0	445,1	399,9	+ 13,2	1 0	442,1	396,6	+ 11,0
5	445,0	400,4		5	444,5	399,5		5	442,2	395,7	
10	445,0	400,6		10	445,1	399,4		10	442,2	395,7	
15	444,8	399,7		15	444,8	399,1		15	442,2	396,0	
20	444,2	399,4		20	445,0	398,5		20	442,4	396,0	
25	443,7	399,3		25	445,0	399,0		25	442,6	396,1	
30	442,9	398,8		30	445,0	399,2		30	442,5	396,4	
35	442,7	399,7		35	445,2	399,0		35	442,5	396,1	
40	443,2	399,6		40	445,2	398,8		40	442,8	396,1	
45	442,9	399,7		45	445,0	399,5		45	442,8	395,8	
50	443,8	399,9		50	445,0	399,1		50	442,4	396,0	
55	444,5	400,1		55	444,9	398,9		55	443,0	396,0	
14 0	444,0	399,6	+ 13,3	20 0	445,1	398,8	+ 12,6	2 0	442,8	395,6	+ 10,7
5	443,6	400,3		5	444,9	399,0		5	442,8	395,4	
10	443,9	400,0		10	444,8	399,1		10	442,2	396,1	
15	444,1	399,9		15	445,0	399,3		15	442,5	395,8	
20	443,9	400,4		20	444,8	398,8		20	442,5	395,3	
25	443,5	401,6		25	444,5	398,4		25	442,8	395,9	
30	443,1	401,4		30	444,5	398,8		30	442,8	396,5	
35	443,5	400,6		35	444,8	398,3		35	442,8	395,4	
40	443,9	400,4		40	444,8	398,3		40	442,8	394,4	
45	443,9	400,4		45	444,1	398,6		45	443,1	394,8	
50	443,2	400,4		50	444,3	398,5		50	442,8	395,5	
55	443,4	399,9		55	444,1	398,5		55	443,1	394,0	
15 0	443,2	399,7	+ 13,0	21 0	444,6	398,0	+ 12,1	3 0	442,9	393,8	+ 10,2
5	443,2	399,7		5	444,3	397,6		5	442,9	393,8	
10	443,2	400,2		10	444,3	397,2		10	443,1	394,3	
15	443,4	400,3		15	444,4	397,1		15	443,0	394,6	
20	443,3	400,4		20	444,2	397,0		20	442,9	394,4	
25	443,0	400,5		25	444,3	397,2		25	442,8	394,3	
30	443,2	400,6		30	444,4	396,7		30	442,9	394,0	
35	443,0	400,3		35	444,1	396,7		35	442,8	392,6	
40	443,3	400,7		40	444,0	396,3		40	443,0	391,7	
45	443,0	401,2		45	444,0	396,2		45	443,0	391,2	
50	443,0	401,6		50	444,2	396,5		50	442,8	391,8	
55	443,0	400,6		55	444,2	396,2		55	442,5	391,3	
16 0	443,1	400,4	+ 12,7	22 0	443,9	396,0	+ 11,9	4 0	442,6	392,0	+ 10,1
5	443,0	400,5		5	444,0	395,5		5	442,7	392,3	
10	443,0	401,4		10	444,0	395,5		10	442,6	393,7	
15	442,8	401,0		15	443,8	395,5		15	442,4	391,8	
20	443,1	401,7		20	443,8	395,1		20	443,1	391,0	
25	443,1	401,1		25	443,5	395,1		25	442,2	390,8	
30	443,1	399,8		30	443,2	394,6		30	443,4	392,0	
35	443,4	400,2		35	443,0	394,5		35	442,8	393,5	
40	443,0	400,3		40	443,1	394,5		40	442,7	395,3	
45	443,0	400,3		45	443,0	394,5		45	442,1	393,9	
50	443,1	401,0		50	443,0	394,5		50	442,3	392,7	
55	443,1	400,0		55	442,6	394,5		55	442,6	391,8	

Heure.	Magnétom. unifilaire.	Magnétom. bifilaire.	Therm. R.	Heure.	Magnétom. unifilaire.	Magnétom. bifilaire.	Therm. R.	Heure.	Magnétom. unifilaire.	Magnétom. bifilaire.	Therm. R.
5h 0′	443,0	390,2	+ 9,7	6h 45′	447,1	390,9		8h 30′	450,1	394,5	
5	444,4	390,1		50	446,6	389,5		35	450,4	394,5	
10	444,3	390,3		55	447,8	387,4		40	450,8	396,7	
15	445,4	390,0		7 0	448,9	388,0	+ 12,0	45	450,1	396,8	
20	445,9	389,6		5	450,0	388,0		50	450,9	394,1	
25	446,0	388,2		10	451,1	389,0		55	453,8	393,2	
30	445,4	386,3		15	449,9	390,8		9 0	453,5	395,0	+ 12,5
35	445,2	388,5		20	447,7	391,6		5	452,2	395,1	
40	443,6	391,3		25	444,3	388,3		10	450,9	395,3	
45	442,6	391,4		30	445,4	389,5		15	449,0	395,5	
50	442,1	390,5		35	445,0	389,0		20	448,5	395,6	
55	442,6	392,0		40	444,3	389,1		25	448,3	394,7	
6 0	442,8	390,5	+ 11,0	45	444,3	386,6		30	448,8	394,6	
5	443,1	388,9		50	446,1	387,9		35	448,6	394,4	
10	443,3	390,4		55	447,5	390,7		40	448,2	394,4	
15	443,2	389,5		8 0	448,6	391,4	+ 12,4	45	448,2	395,1	
20	443,8	386,4		5	449,0	392,8		50	444,0	402,0	
25	445,0	388,0		10	449,0	392,2		55	441,9	409,2	
30	446,5	389,1		15	449,1	392,6		10 0	440,8	410,1	+ 12,2
35	447,0	389,6		20	449,8	392,4					
40	447,9	391,0		25	450,0	395,5					

Catherinenbourg.

Le 18 et 19 janvier.

Heure.	Magnétom. unifilaire.	Magnétom. bifilaire.	Heure.	Magnétom. unifilaire.	Magnétom. bifilaire.	Heure.	Magnétom. unifilaire.	Magnétom. bifilaire.	Heure.	Magnétom. unifilaire.	Magnétom. bifilaire.
10h 0′	458,8	532,1	15h 35′	456,4	526,4	21h 10′	454,6	538,0	2h 45′	456,0	532,8
5	458,8	531,5	40	456,8	525,8	15	454,7	538,5	50	455,8	533,0
10	458,9	530,0	45	456,8	525,4	20	454,3	537,0	55	455,6	533,2
15	459,1	530,1	50	457,0	524,7	25	454,4	536,7	3 0	455,6	532,2
20	459,2	531,1	55	457,1	524,0	30	454,0	536,9	5	455,5	533,1
25	459,0	531,1	16 0	456,1	525,0	35	454,1	537,6	10	455,3	532,9
30	459,0	530,5	5	456,0	524,3	40	454,0	536,1	15	455,2	530,0
35	459,2	530,1	10	456,0	525,3	45	454,1	536,3	20	455,4	530,4
40	459,0	529,7	15	456,1	526,0	50	454,1	535,5	25	455,8	530,2
45	459,0	530,2	20	456,1	525,3	55	454,2	535,0	30	455,9	530,2
50	459,1	530,5	25	456,3	525,4	22 0	454,1	534,4	35	456,0	527,5
55	459,0	529,5	30	456,3	525,7	5	454,1	533,3	40	455,9	527,8
11 0	459,0	529,7	35	456,4	525,6	10	454,3	532,2	45	455,9	528,0
5	459,0	530,2	40	456,2	526,1	15	454,1	530,8	50	455,9	527,6
10	458,7	530,5	45	456,5	525,5	20	454,1	531,9	55	455,9	528,0
15	458,0	528,5	50	456,8	527,4	25	455,1	529,4	4 0	455,8	528,7
20	457,4	527,1	55	456,7	528,1	30	454,2	528,5	5	455,9	528,8
25	456,0	527,6	17 0	456,8	527,6	35	454,9	530,3	10	455,9	528,6
30	454,6	526,5	5	456,9	528,5	40	454,6	530,5	15	455,9	528,9
35	453,1	526,0	10	456,8	527,5	45	454,6	531,1	20	455,9	526,7
40	452,6	526,7	15	456,5	526,0	50	454,7	531,5	25	455,9	527,9
45	453,2	526,5	20	456,7	527,5	55	454,6	531,5	30	456,0	527,7
50	454,0	524,5	25	456,0	528,0	23 0	455,0	532,9	35	455,9	527,6
55	455,1	525,5	30	456,9	527,5	5	455,0	534,1	40	456,0	527,6
12 0	455,5	525,2	35	457,0	527,0	10	455,0	533,6	45	455,9	527,1
5	456,2	525,0	40	456,7	526,1	15	455,1	533,4	50	456,0	527,0
10	457,7	526,4	45	456,5	526,5	20	455,3	531,5	55	456,0	526,7
15	457,8	527,0	50	456,5	526,8	25	455,0	530,0	5 0	456,0	527,0
20	458,5	527,7	55	456,2	526,3	30	455,0	530,5	5	456,1	527,2
25	458,2	528,2	18 0	456,2	526,5	35	455,0	531,6	10	456,3	527,0
30	458,0	527,2	5	456,1	526,5	40	455,0	532,4	15	456,3	527,7
35	458,0	527,2	10	456,1	528,0	45	455,0	531,5	20	456,2	527,2
40	457,7	527,4	15	456,1	529,2	50	455,3	530,7	25	456,7	528,0
45	458,0	527,6	20	456,1	530,7	55	455,9	529,8	30	457,0	526,7
50	457,5	527,5	25	456,4	530,7	0 0	455,9	530,3	35	457,0	526,0
55	457,0	527,7	30	456,8	530,7	5	455,5	531,2	40	456,9	526,5
13 0	457,3	527,6	35	456,8	531,7	10	455,6	530,4	45	456,9	527,7
5	457,5	527,2	40	456,7	531,7	15	455,2	530,8	50	457,3	527,5
10	457,8	527,4	45	456,9	531,5	20	455,9	530,6	55	457,1	528,7
15	457,8	527,6	50	456,8	531,5	25	456,0	530,4	6 0	457,1	529,0
20	457,8	526,7	55	456,5	531,5	30	456,0	530,9	5	457,1	529,1
25	457,8	526,6	19 0	456,0	531,5	35	456,1	530,3	10	457,1	527,9
30	458,0	526,4	5	456,1	531,2	40	455,9	531,3	15	457,0	528,7
35	457,9	526,3	10	456,0	531,0	45	456,2	530,6	20	457,0	529,9
40	457,8	526,3	15	456,0	532,0	50	456,4	530,7	25	457,7	529,5
45	457,3	526,5	20	455,6	533,0	55	457,0	530,3	30	457,8	529,0
50	457,2	527,4	25	456,0	533,2	1 0	456,6	532,8	35	457,2	529,1
55	457,1	527,5	30	455,5	533,2	5	456,6	533,2	40	458,0	527,1
14 0	457,2	527,3	35	455,3	533,1	10	456,9	530,5	45	458,4	525,0
5	457,2	526,7	40	455,2	533,0	15	457,0	534,3	50	459,0	526,4
10	457,1	527,1	45	455,0	533,2	20	457,1	534,7	55	458,5	526,1
15	457,0	527,0	50	455,0	533,5	25	457,0	534,6	7 0	458,1	524,[illegible]
20	456,8	527,1	55	455,3	533,5	30	456,4	534,3	5	458,0	52[illegible]0
25	456,6	526,8	20 0	455,5	534,5	35	456,9	532,6	10	458,2	5[illegible]0,6
30	456,5	526,2	5	455,3	533,5	40	456,8	535,0	15	459,0	521,3
35	456,2	526,0	10	455,4	535,0	45	456,9	535,6	20	459,3	522,0
40	456,2	526,4	15	455,4	535,5	50	457,0	534,4	25	459,7	522,5
45	456,4	525,4	20	455,5	535,2	55	458,1	533,5	30	459,2	523,8
50	456,5	524,7	25	455,5	535,5	2 0	459,0	533,1	35	459,[illegible]	524,5
55	456,6	524,5	30	455,3	535,1	5	459,2	533,5	40	459,0	524,5
15 0	456,8	524,5	35	455,5	535,0	10	459,0	533,7	45	458,9	525,0
5	456,1	524,4	40	455,0	535,0	15	458,6	533,1	50	58,9	524,9
10	456,5	524,5	45	455,0	536,0	20	457,1	532,1	55	458,5	525,0
15	456,5	525,0	50	455,0	535,5	25	456,2	532,1	8 0	458,0	525,3
20	456,0	523,6	55	455,0	537,2	30	456,2	531,7	5	458,6	526,0
25	456,0	525,2	21 0	454,8	537,7	35	456,2	531,8	0	459,0	526,1
30	456,0	526,9	5	454,5	538,5	40	456,1	531,5	15	459,0	525,7

Heure.	Magnétom. unifilaire.	Magnétom. bifilaire.
8h 20′	459,0	525,7
25	459,2	525,3
30	459,4	524,1
35	459,0	523,0
40	458,9	521,7
45	459,0	522,2
50	459,2	523,0
55	459,0	522,4
9 0	459,7	523,5
5	460,0	524,1
10	460,0	524,0
15	460,0	525,0
20	460,0	527,2
25	460,4	526,6
30	460,1	525,4
35	460,0	523,1
40	459,2	522,9
45	459,0	522,5
50	459,0	522,0
55	459,0	523,3
10 0	459,2	524,3

Le 24 et 25 février.

Heure.	Magnétom. unifilaire.	Magnétom. bifilaire.
10h 0′	461,9	538,8
5	462,8	535,9
10	463,8	534,9
15	464,1	534,4
20	464,6	534,1
25	464,8	531,2
30	464,7	531,4
35	465,0	531,7
40	465,3	532,1
45	464,7	532,4
50	463,7	532,0
55	464,0	531,6
11 0	463,0	529,7
5	463,4	532,0
10	464,0	533,9
15	461,9	536,3
20	459,3	539,0
25	456,9	541,6
30	455,4	543,0
35	455,0	543,5
40	454,9	540,5
45	455,0	536,5
50	455,8	532,0
55	457,3	530,5
12 0	459,9	529,0
5	460,0	530,6
10	459,6	531,8
15	459,1	533,9
20	459,1	536,9
25	459,2	537,6
30	459,8	539,0
35	459,1	541,0
40	459,1	540,3
45	457,2	537,5
50	454,3	538,6
55	453,1	537,7
13 0	451,3	534,9
5	451,1	532,9
10	451,1	530,0
15	452,0	526,4
20	453,2	522,8
25	454,1	521,1
30	456,4	521,0
35	458,0	520,9
40	460,0	521,7
45	461,1	522,9
50	462,9	524,4
55	462,7	527,0

Heure.	Magnétom. unifilaire.	Magnétom. bifilaire.
14h 0′	464,0	530,4
5	464,8	533,2
10	465,0	533,2
15	464,1	532,6
20	463,1	533,3
25	463,0	534,0
30	462,5	533,8
35	462,1	533,8
40	462,2	534,2
45	462,7	532,0
50	462,1	533,3
55	462,5	532,5
15 0	462,0	531,5
5	461,4	532,0
10	460,9	533,9
15	460,9	532,1
20	460,0	530,7
25	461,1	528,5
30	460,6	526,5
35	459,0	527,2
40	458,3	527,0
45	459,0	528,5
50	459,8	529,5
55	459,1	530,1
16 0	459,6	530,4
5	459,3	530,6
10	459,1	530,6
15	460,0	530,1
20	460,2	530,9
25	459,9	530,7
30	460,9	532,1
35	461,0	533,1
40	461,0	534,0
45	461,4	536,9
50	461,2	538,5
55	460,6	538,5
17 0	459,7	540,4
5	459,0	542,1
10	459,5	541,1
15	459,0	543,1
20	457,7	544,6
25	457,9	545,5
30	458,6	545,9
35	459,0	544,5
40	459,0	542,7
45	458,1	541,7
50	457,4	539,9
55	457,4	538,6
18 0	457,5	537,8
5	457,9	538,0
10	458,1	537,7
15	459,0	537,1
20	459,7	537,0
25	459,9	537,3
30	460,5	536,6
35	460,6	536,7
40	461,0	536,1
45	460,6	535,6
50	461,0	536,2
55	461,0	536,2
19 0	460,7	535,8
5	460,8	535,1
10	460,7	535,1
15	460,8	535,0
20	460,5	534,3
25	460,5	534,9
30	460,1	535,0
35	460,5	535,1
40	460,4	534,7
45	460,8	535,0
50	460,3	534,3
55	460,6	534,8

Heure.	Magnétom. unifilaire.	Magnétom. bifilaire.
20h 0′	460,3	534,6
5	460,1	535,1
10	460,1	534,0
15	460,3	534,0
20	460,1	533,9
25	460,1	533,0
30	459,8	532,5
35	459,7	532,6
40	459,8	533,2
45	460,1	533,9
50	459,3	533,9
55	459,3	534,0
21 0	459,7	533,9
5	459,7	534,4
10	459,0	533,7
15	459,7	534,1
20	459,5	534,6
25	459,5	534,5
30	459,9	535,9
35	459,7	534,7
40	459,8	535,0
45	460,0	535,1
50	459,8	535,6
55	459,8	536,1
22 0	460,0	536,1
5	459,4	535,1
10	459,5	536,4
15	459,2	535,8
20	459,5	536,2
25	459,5	536,5
30	459,8	536,5
35	460,4	535,4
40	460,4	535,2
45	459,6	533,5
50	460,0	535,0
55	459,9	534,0
23 0	460,1	534,2
5	460,1	534,1
10	460,4	534,0
15	460,6	535,0
20	460,3	534,5
25	460,6	534,5
30	461,0	534,0
35	461,0	534,0
40	461,0	533,8
45	462,0	533,7
50	462,8	534,0
55	463,0	534,0
0 0	463,3	534,5
5	464,1	536,0
10	464,1	536,5
15	464,0	537,5
20	464,0	535,0
25	463,0	533,7
30	463,0	534,0
35	463,0	534,0
40	463,0	533,0
45	463,0	532,0
50	463,0	533,5
55	462,7	533,7
1 0	462,0	532,0
5	462,0	538,3
10	461,7	533,6
15	461,6	537,2
20	461,4	536,3
25	461,7	538,0
30	462,0	538,0
35	461,3	538,2
40	462,0	537,7
45	461,0	539,5
50	461,0	539,0
55	460,2	534,5

Heure.	Magnétom. unifilaire.	Magnétom. bifilaire.
2h 0′	460,0	532,5
5	460,0	535,2
10	460,0	532,3
15	460,2	533,0
20	460,0	532,5
25	459,8	532,0
30	459,9	532,6
35	459,8	532,7
40	459,3	532,4
45	459,7	533,0
50	460,0	533,7
55	460,0	532,6
3 0	460,0	532,9
5	460,1	533,5
10	460,0	533,4
15	460,0	531,9
20	459,8	532,2
25	460,0	532,4
30	459,8	532,2
35	459,8	529,7
40	459,7	530,0
45	459,8	530,1
50	459,3	530,0
55	459,6	530,4
4 6	459,6	530,5
5	459,3	529,3
10	459,5	530,4
15	459,5	528,6
20	459,8	530,2
25	459,6	529,3
30	459,5	527,2
35	459,3	528,6
40	459,9	528,5
45	459,7	528,1
50	459,8	529,7
55	459,6	528,1
5 0	459,2	529,0
5	459,4	529,6
10	459,4	529,7
15	460,0	530,0
20	460,5	530,7
25	459,6	530,3
30	460,0	529,6
35	460,0	529,7
40	460,4	529,0
45	460,2	529,6
50	460,4	529,5
55	460,8	529,7
6 0	461,0	530,2
5	461,0	529,8
10	460,8	529,2
15	460,8	529,2
20	460,9	529,7
25	461,2	530,0
30	461,4	530,5
35	461,5	530,5
40	461,2	530,1
45	461,0	530,1
50	461,0	530,0
55	461,4	530,0
7 0	461,9	529,7
5	461,8	529,5
10	462,0	529,2
15	462,0	529,0
20	462,0	529,0
25	462,0	528,0
30	462,0	528,0
35	461,9	528,0
40	462,0	528,5
45	462,3	529,0
50	462,5	527,5
55	462,7	528,2

Heure.	Magnétom. unifilaire.	Magnétom. bifilaire.
8h 0′	463,5	527,0
5	463,9	523,5
10	464,4	521,7
15	463,6	520,2
20	464,5	523,0
25	465,0	525,6
30	465,7	527,2
35	465,4	530,0
40	465,0	531,0
45	464,5	530,8
50	464,0	530,2
55	463,0	529,0
9 0	462,1	528,0
5	461,9	527,5
10	461,8	527,2
15	461,5	527,0
20	461,1	527,7
25	461,3	528,1
30	462,0	528,6
35	462,5	528,9
40	463,2	529,1
45	463,6	528,3
50	463,7	528,0
55	462,7	527,5
10 0	459,3	527,0

Le 22 et 23 mars.

Heure.	Magnétom. unifilaire.	Magnétom. bifilaire.
10h 0′	459,4	525,5
5	459,5	525,5
10	460,0	526,4
15	460,0	526,7
20	461,3	526,7
25	462,4	526,4
30	462,8	527,1
35	462,2	526,1
40	462,0	525,6
45	461,8	524,6
50	461,9	525,1
55	462,0	526,4
11 0	462,2	525,9
5	462,0	525,2
10	462,2	526,1
15	462,4	526,9
20	462,6	526,7
25	462,0	527,5
30	463,3	527,7
35	462,5	528,4
40	461,5	529,3
45	459,9	530,0
50	458,4	530,0
55	457,1	530,3
12 0	456,5	530,7
5	456,1	530,3
10	457,1	530,2
15	457,6	528,0
20	458,2	527,2
25	458,5	527,1
30	458,9	527,1
35	459,1	527,5
40	459,5	528,6
45	460,1	530,6
50	461,5	532,5
55	462,6	529,5
13 0	463,3	529,6
5	463,1	531,1
10	462,6	533,9
15	460,7	536,1
20	459,1	537,0
25	457,1	538,0
30	457,1	537,5
35	454,0	538,0

Heure.	Magnétom. unifilaire.	Magnétom. bifilaire.
13h 40′	450,0	539,0
45	448,0	537,5
50	446,0	532,5
55	447,0	530,0
14 0	448,1	527,3
5	450,6	525,9
10	451,8	524,1
15	453,5	524,1
20	455,1	523,4
25	456,8	523,8
30	458,2	525,2
35	458,6	524 1
40	459,1	524,3
45	459,0	525,0
50	459,9	524,5
55	459,4	523,6
15 0	459,4	525,2
5	460,1	525,8
10	460,2	528,2
15	461,2	527,7
20	462,5	527,2
25	463,4	527,0
30	463,0	526,9
35	463,0	526,9
40	462,8	527,9
45	462,8	528,1
50	462,7	527,7
55	462,9	527,9
16 0	462,8	527,0
5	462,1	528,1
10	462,1	528,1
15	462,5	528,1
20	462,7	528,1
25	463,0	528,0
30	463,5	529,0
35	464,0	529,0
40	464,0	529,0
45	464,0	530,1
50	464,0	529,0
55	464,0	529,0
17 0	465,0	529,7
5	465,0	530,0
10	465,0	531,6
15	466,0	531,0
20	466,0	532,0
25	466,0	533,0
30	467,0	531,5
35	466,5	532,0
40	467,0	535,0
45	466,5	533,2
50	469,5	532,5
55	466,3	533,5
18 0	465,5	534,0
5	464,5	534,5
10	467,0	535,5
15	465,6	534,7
20	465,3	534,7
25	464,9	534,9
30	465,0	535,1
35	465,2	536,1
40	465,2	536,2
45	465,0	537,0
50	465,0	537,5
55	464,7	538,0
19 0	465,0	539,1
5	464,8	539,0
10	465,1	539,1
15	465,0	538,6
20	465,9	538,1
25	464,0	538,0
30	463,9	539,0
35	463,1	538,0

Heure.	Magnétom. unifilaire.	Magnétom. bifilaire.
19h 40′	462,3	538,4
45	462,1	538,0
50	461,0	537,7
55	461,0	536,9
20 0	460,6	537,9
5	460,0	537,5
10	460,0	537,2
15	460,5	537,7
20	460,5	536,9
25	460,9	537,3
30	461,1	537,7
35	461,1	536,9
40	461,7	537,4
45	461,3	533,7
50	459,6	533,3
55	458,7	534,5
21 0	458,7	536,0
5	458,6	534,3
10	457,5	533,5
15	456,9	535,5
20	457,8	538,1
25	458,4	539,5
30	457,9	538,3
35	458,1	538,6
40	458,6	539,0
45	458,4	539,0
50	458,3	538,5
55	458,0	537,0
22 0	457,3	537,0
5	456,9	536,0
10	456,8	534,5
15	456,9	535,4
20	457,0	535,5
25	456,9	534,0
30	457,0	533,1
35	456,9	532,8
40	456,8	532,4
45	456,1	530,9
50	456,2	531,1
55	456,2	531,2
23 0	456,0	530,7
5	456,1	531,5
10	456,6	532,0
15	456,0	531,1
20	456,0	531,1
25	456,0	531,3
30	456,2	530,6
35	456,1	529,9
40	456,0	530,0
45	456,5	530,9
50	456,1	531,0
55	455,6	529,5
0 0	456,4	531,0
5	455,7	529,1
10	456,0	529,6
15	457,0	531,6
20	456,8	531,2
25	456,9	529,6
30	457,4	528,9
35	458,0	529,0
40	458,2	531,5
45	458,3	531,0
50	458,2	531,1
55	458,2	532,8
1 0	458,5	532,5
5	459,3	532,5
10	459,2	533,4
15	459,0	533,5
20	459,0	533,5
25	458,3	531,7
30	459,0	533,5
35	459,2	533,9

Heure.	Magnétom. unifilaire.	Magnétom. bifilaire.
1h 40′	459,5	533,9
45	460,0	534,0
50	460,1	534,8
55	460,2	533,7
2 0	460,8	533,2
5	460,9	532,7
10	460,8	532,9
15	460,9	532,0
20	461,0	531,4
25	461,4	532,2
30	460,6	531,8
35	461,1	533,0
40	461,6	531,5
45	461,3	531,1
50	462,0	532,0
55	461,9	532,9
3 0	461,7	533,0
5	461,1	533,0
10	461,3	532,5
15	461,2	530,1
20	461,4	529,6
25	461,9	529,7
30	462,1	530,9
35	462,0	530,1
40	462,0	530,9
45	462,1	530,1
50	461,6	529,7
55	461,7	529,9
4 0	462,2	530,0
5	461,6	528,5
10	461,9	528,4
15	462,0	528,5
20	462,7	529,6
25	464,1	531,1
30	464,2	531,9
35	464,8	532,0
40	464,5	531,0
45	464,1	531,1
50	464,8	530,9
55	465,0	530,0
5 0	465,7	524,6
5	466,1	524,9
10	466,2	526,7
15	466,6	528,0
20	466,4	529,0
25	467,0	529,7
30	466,8	528,1
35	466,0	527,8
40	466,0	525,8
45	466,0	525,0
50	466,0	522,5
55	466,8	518,5
6 0	468,4	518,7
5	470,6	517,6
10	474,4	519,6
15	479,0	518,0
20	481,7	514,6
25	481,0	515,0
30	474,8	518,2
35	468,2	520,1
40	466,9	524,5
45	466,5	529,2
50	470,5	526,5
55	467,4	516,0
7 0	463,4	510,4
5	459,4	508,7
10	459,0	509,2
15	459,0	513,3
20	459,1	515,8
25	460,2	518,7
30	462,0	520,0
35	462,4	520,6

Heure.	Magnétom. unifilaire.	Magnétom. bifilaire.	Heure.	Magnétom. unifilaire.	Magnétom. bifilaire.	Heure.	Magnétom. unifilaire.	Magnétom. bifilaire.	Heure.	Magnétom. unifilaire.	Magnétom. bifilaire.
7h 40′	463,2	521,6	13h 20′	449,2	522,6	19h 20′	450,2	536,8	1h 20′	443,0	526,5
45	463,9	524,7	25	449,1	522,2	25	450,0	536,1	25	443,0	527,0
50	464,0	525,7	30	449,1	522,5	30	449,7	536,0	30	443,0	529,5
55	464,9	526,4	35	449,0	522,7	35	449,0	535,7	35	444,0	531,0
8 0	466,0	527,1	40	449,0	522,5	40	448,8	535,5	40	444,0	531,0
5	466,5	528,0	45	449,3	522,2	45	448,3	535,4	45	444,0	529,7
10	467,1	528,6	50	449,6	522,6	50	448,0	535,3	50	444,8	529,9
15	467,6	528,9	55	449,8	522,1	55	447,7	535,0	55	445,0	530,0
20	467,0	528,1	14 0	449,4	522,2	20 0	447,2	535,0	2 0	445,1	527,5
25	467,5	528,2	5	449,9	522,0	5	446,8	534,7	5	446,6	530,0
30	467,8	528,6	10	449,9	522,0	10	446,4	535,0	10	446,0	529,0
35	467,2	528,9	15	449,6	521,7	15	446,0	535,0	15	446,0	529,0
40	466,8	529,7	20	449,8	521,4	20	445,8	534,9	20	447,2	528,0
45	466,0	529,7	25	449,1	522,0	25	445,2	534,6	25	448,6	528,0
50	465,9	529,5	30	449,7	522,0	30	445,0	534,7	30	449,0	527,0
55	465,1	529,1	35	450,1	522,0	35	444,6	534,0	35	448,8	525,5
9 0	464,9	529,7	40	450,0	522,0	40	444,5	534,6	40	448,0	525,3
5	464,9	529,3	45	450,4	522,0	45	443,9	534,5	45	447,3	526,1
10	464,8	529,0	50	450,7	521,7	50	443,2	534,3	50	447,1	526,6
15	464,2	529,0	55	450,8	522,0	55	444,0	535,4	55	447,3	527,3
20	464,2	528,7	15 0	440,4	522,0	21 0	443,3	533,3	3 0	447,0	525,8
25	464,0	528,2	5	451,0	522,0	5	443,1	534,6	5	446,8	526,8
30	463,9	527,2	10	451,0	522,0	10	442,7	533,5	10	446,1	526,1
35	463,9	527,1	15	451,4	522,9	15	442,3	533,9	15	447,0	525,9
40	463,7	527,4	20	451,6	524,0	20	441,8	533,5	20	447,6	526,2
45	463,6	527,2	25	451,4	524,8	25	441,6	533,6	25	447,3	526,2
50	463,2	525,5	30	452,0	523,5	30	441,2	533,3	30	447,9	525,9
55	463,0	526,5	35	452,2	527,0	35	440,8	533,9	35	447,7	526,4
10 0	463,7	526,6	40	452,9	526,0	40	440,8	533,9	40	448,0	527,5
			45	453,1	524,6	45	440,1	533,2	45	447,1	527,2
Le 19 et 20 avril.			50	453,2	524,9	50	439,5	532,1	50	447,5	527,5
			55	453,1	527,1	55	439,0	531,5	55	447,2	527,1
10h 0′	448,0	523,0	16 0	452,9	526,6	22 0	438,9	531,5	4 0	447,1	527,0
5	448,0	523,0	5	452,1	527,0	5	438,7	531,1	5	447,0	529,0
10	448,1	523,1	10	451,9	527,3	10	439,0	530,5	10	446,8	529,5
15	448,0	523,1	15	453,4	527,1	15	438,5	530,0	15	447,0	530,4
20	448,0	522,9	20	453,0	527,6	20	438,0	530,5	20	447,0	529,5
25	448,1	523,1	25	453,7	527,5	25	438,0	531,0	25	447,5	529,0
30	448,1	523,1	30	453,1	528,0	30	438,0	530,0	30	447,5	528,7
35	448,0	523,0	35	452,7	528,0	35	437,0	529,5	35	447,1	527,5
40	448,0	522,6	40	452,6	528,5	40	437,1	530,1	40	447,0	528,7
45	448,0	522,4	45	453,5	529,8	45	437,4	530,0	45	447,0	529,6
50	448,0	522,0	50	453,9	530,4	50	437,5	530,0	50	447,0	529,8
55	448,1	522,0	55	454,1	530,7	55	438,0	530,0	55	447,1	527,1
11 0	448,2	522,1	17 0	454,1	531,0	23 0	437,9	529,9	5 0	447,1	527,1
5	448,1	522,0	5	454,0	530,9	5	437,8	529,9	5	447,1	526,1
10	448,1	522,1	10	453,9	533,0	10	437,7	529,5	10	447,0	526,4
15	448,2	522,1	15	453,6	533,1	15	437,5	529,2	15	447,0	526,0
20	448,4	522,4	20	453,9	533,0	20	438,0	530,0	20	447,4	527,1
25	448,3	522,7	25	454,1	534,1	25	438,0	531,5	25	446,9	528,1
30	448,3	522,7	30	454,1	534,5	30	438,0	531,5	30	447,2	529,0
35	448,3	522,8	35	454,0	534,4	35	439,0	531,9	35	446,4	527,5
40	448,2	522,8	40	453,8	535,5	40	439,0	531,0	40	446,9	526,7
45	448,2	522,8	45	453,8	537,7	45	439,0	530,5	45	446,7	524,3
50	448,1	522,7	50	453,2	538,0	50	439,5	531,0	50	446,2	523,1
55	448,3	523,0	55	453,1	538,0	55	439,8	530,5	55	446,0	522,5
12 0	448,5	524,6	18 0	453,0	538,5	0 0	439,9	529,5	6 0	445,3	521,9
5	448,7	522,5	5	453,0	538,6	5	440,0	529,0	5	445,0	522,5
10	448,6	523,0	10	452,9	538,7	10	440,0	528,7	10	445,3	519,2
15	448,6	523,0	15	452,8	539,1	15	440,5	529,5	15	445,4	520,5
20	448,7	523,3	20	452,8	539,1	20	440,5	528,0	20	445,5	520,0
25	448,6	523,0	25	452,6	540,0	25	440,5	529,3	25	445,3	518,0
30	448,7	523,1	30	452,4	539,9	30	440,0	528,0	30	445,0	517,0
35	448,8	523,2	35	452,2	539,9	35	441,0	529,5	35	445,3	516,6
40	448,8	523,3	40	452,0	540,0	40	441,5	530,1	40	445,3	517,1
45	448,7	523,0	45	452,0	539,5	45	442,0	530,5	45	445,9	519,1
50	448,8	523,0	50	451,9	538,9	50	441,9	528,5	50	446,0	520,5
55	448,6	523,0	55	451,6	539,0	55	442,0	528,7	55	446,1	522,5
13 0	448,8	523,0	19 0	451,4	538,6	1 0	442,8	528,5	7 0	447,0	521,5
5	449,0	523,0	5	451,2	538,1	5	442,0	529,7	5	446,2	521,6
10	449,0	522,8	10	451,0	537,6	10	443,0	526,0	10	445,0	521,0
15	449,1	523,0	15	451,0	537,6	15	443,0	526,5	15	445,1	520,1

Heure.	Magnétom. unifilaire.	Magnétom. bifilaire.	Heure.	Magnétom. unifilaire.	Magnétom. bifilaire.	Heure.	Magnétom. unifilaire.	Magnétom. bifilaire.	Heure.	Magnétom. unifilaire.	Magnétom. bifilaire.
7h 20′	445,0	518,9	13h 0′	454,2	513,1	19h 0′	455,0	538,5	1h 0′	442,1	520,4
25	446,0	519,5	5	455,2	513,4	5	454,8	539,0	5	442,3	519,9
30	446,4	520,7	10	456,0	513,5	10	453,8	538,6	10	443,0	520,5
35	446,5	521,7	15	456,0	514,0	15	453,0	538,6	15	443,0	517,3
40	447,0	523,2	20	456,3	515,1	20	452,3	539,1	20	443,0	518,4
45	447,1	523,2	25	456,6	514,6	25	451,7	540,1	25	443,2	518,1
50	447,2	522,6	30	457,5	514,1	30	451,0	541,0	30	443,8	517,9
55	447,2	523,0	35	457,7	513,2	35	450,4	540,9	35	444,7	520,4
8 0	447,2	522,3	40	458,0	513,0	40	450,8	540,4	40	445,0	520,5
5	447,4	521,7	45	458,0	512,3	45	449,0	540,7	45	445,4	519,5
10	446,2	521,5	50	459,0	512,6	50	448,8	541,9	50	445,6	518,1
15	446,0	521,6	55	459,0	511,7	55	448,2	541,9	55	446,0	519,8
20	445,6	521,1	14 0	459,0	511,2	20 0	447,2	541,0	2 0	446,2	519,0
25	445,5	520,8	5	459,0	512,0	5	446,9	541,9	5	447,0	519,6
30	446,0	422,0	10	459,3	513,2	10	446,3	541,9	10	447,0	520,5
35	445,9	521,2	15	459,4	512,6	15	446,0	541,5	15	448,1	521,5
40	446,0	521,7	20	458,3	512,4	20	445,6	542,6	20	448,1	523,0
45	446,7	522,0	25	458,1	512,6	25	444,8	541,0	25	449,0	523,5
50	447,0	521,9	30	458,0	512,3	30	443,9	539,5	30	449,6	525,0
55	447,0	522,5	35	456,5	512,2	35	443,0	538,9	35	450,0	523,0
9 0	447,0	522,4	40	456,9	512,7	40	443,0	540,3	40	450,0	522,0
5	447,3	522,1	45	456,0	512,5	45	442,1	537,0	45	450,0	521,7
10	447,2	522,1	50	455,0	513,3	50	440,8	535,6	50	450,5	521,5
15	447,2	522,0	55	454,8	514,7	55	441,5	535,9	55	451,0	522,9
20	447,0	522,2	15 0	454,0	516,0	21 0	439,7	535,1	3 0	451,0	521,5
25	447,0	522,0	5	454,0	515,8	5	439,0	535,0	5	451,4	521,7
30	447,0	522,3	10	454,0	516,0	10	438,6	535,4	10	451,8	522,9
35	447,0	522,2	15	453,0	517,5	15	438,1	535,3	15	452,1	523,7
40	447,0	522,9	20	453,1	518,5	20	437,3	534,9	20	451,4	521,5
45	447,3	523,0	25	453,6	518,5	25	436,7	534,9	25	451,9	522,8
50	447,5	523,5	30	453,9	518,7	30	436,0	533,0	30	452,2	526,6
55	447,0	523,2	35	454,0	518,5	35	435,8	534,0	35	452,4	526,2
10 0	447,0	523,0	40	454,0	519,1	40	435,9	534,5	40	452,5	526,5
			45	454,8	519,1	45	435,1	533,0	45	453,0	527,2
Le 26 et 27 mai.			50	455,0	518,8	50	435,6	537,4	50	453,0	529,0
			55	455,3	518,6	55	437,5	541,3	55	452,0	522,5
10h 0′	452,1	505,5	16 0	455,0	519,5	22 0	435,9	535,5	4 0	451,0	523,5
5	449,0	504,7	5	454,4	520,3	5	435,0	534,5	5	450,1	524,0
10	447,6	505,1	10	456,0	521,0	10	435,0	532,5	10	451,0	524,0
15	449,0	506,5	15	456,1	520,2	15	434,5	532,9	15	451,0	525,5
20	451,4	510,0	20	458,0	520,4	20	433,7	531,0	20	451,0	525,5
25	452,2	511,7	25	458,0	519,8	25	437,0	541,9	25	451,0	525,5
30	453,0	512,0	30	457,1	521,5	30	438,0	542,5	30	451,2	527,5
35	454,2	513,3	35	458,0	521,4	35	436,8	536,9	35	451,2	529,8
40	456,9	516,1	40	458,1	522,4	40	436,0	535,3	40	451,0	529,0
45	457,0	515,2	45	459,0	522,6	45	435,9	534,4	45	451,0	528,0
50	459,0	518,0	50	458,7	523,3	50	436,0	533,2	50	451,0	527,9
55	458,3	520,0	55	460,0	523,7	55	435,9	531,4	55	451,0	527,3
11 0	457,5	519,5	17 0	459,0	523,5	23 0	436,5	532,5	5 0	450,9	527,4
5	456,0	519,0	5	460,0	523,8	5	436,3	530,7	5	450,8	527,1
10	455,1	516,6	10	460,0	524,0	10	437,1	532,1	10	450,8	527,0
15	453,0	515,2	15	460,5	523,6	15	436,5	528 8	15	450,7	526,5
20	452,5	514,2	20	460,0	523,1	20	436,0	526,5	20	450,6	526,3
25	452,1	513,1	25	460,2	525,5	25	436,0	526,0	25	450,8	526,7
30	452,4	512,0	30	460,5	525,5	30	436,6	525,0	30	451,1	527,6
35	452,9	513,1	35	460,1	525,7	35	436,8	524,6	35	451,0	527,4
40	453,6	513,5	40	460,0	526,4	40	437,8	527,0	40	450,8	525,0
45	454,5	513,1	45	460,4	526,5	45	438,0	525,9	45	450,0	521,9
50	454,5	511,0	50	459,5	528,0	50	438,7	525,8	50	449,8	522,1
55	455,0	509,5	55	459,1	528,5	55	439,0	526,0	55	449,8	522,8
12 0	455,5	512,0	18 0	459,2	528,7	0 0	439,1	524,5	6 0	450,0	523,6
5	455,5	514,0	5	458,9	530,2	5	439,1	523,3	5	450,0	523,2
10	455,0	515,2	10	459,1	530,2	10	439,1	522,5	10	450,0	524,0
15	454,2	516,0	15	458,8	531,5	15	439,3	521,5	15	450,2	524,0
20	452,4	512,2	20	458,6	531,6	20	439,9	522,0	20	451,0	525,7
25	452,0	513,1	25	458,1	532,8	25	440,1	521,5	25	451,2	524,9
30	450,9	513,2	30	457,7	534,1	30	440,4	521,0	30	451,5	525,7
35	450,9	516,4	35	457,3	535,5	35	440,8	520,5	35	451,6	526,2
40	449,8	513,9	40	456,7	536,4	40	441,0	520,4	40	451,2	525,3
45	449,2	513,8	45	456,6	536,4	45	441,2	520,3	45	451,1	524,8
50	451,8	515,0	50	456,0	537,6	50	441,4	520,0	50	451,0	524,0
55	453,1	513,5	55	455,1	537,2	55	441,8	520,2	55	451,1	524,9

Heure.	Magnétom. unifilaire.	Magnétom. bifilaire.
7h 0′	451,8	524,7
5	452,1	525,7
10	452,4	526,2
15	452,2	525,5
20	452,0	525,7
25	452,0	525,7
30	452,1	526,5
35	452,0	525,7
40	452,1	526,5
45	452,0	525,0
50	452,0	525,7
55	452,3	526,8
8 0	452,5	527,6
5	452,0	525,1
10	451,8	524,1
15	452,0	524,0
20	452,4	524,8
25	452,2	525,2
30	452,0	525,1
35	452,1	524,7
40	452,0	524,5
45	451,8	523,2
50	451,9	523,1
55	451,4	523,8
9 0	450,7	523,7
5	450,4	523,1
10	450,5	522,7
15	450,8	524,0
20	450,8	523,6
25	450,5	523,7
30	450,0	523,5
35	450,6	523,7
40	450,9	524,6
45	451,0	525,5
50	451,2	525,3
55	451,3	526,1
10 0	451,4	526,5

Le 21 et 22 juin.

Heure.	Magnétom. unifilaire.	Magnétom. bifilaire.
10h 0′	452,9	518,8
5	452,9	519,4
10	453,0	520,2
15	453,1	520,6
20	454,0	520,6
25	454,0	520,5
30	454,1	520,1
35	454,2	520,4
40	454,8	521,3
45	455,0	521,2
50	455,1	522,9
55	456,2	525,1
11 0	457,0	525,2
5	456,0	524,4
10	456,0	524,4
15	456,0	524,5
20	456,8	525,4
25	457,0	526,9
30	456,6	526,4
35	456,5	526,2
40	456,0	526,2
45	456,1	526,3
50	456,8	526,3
55	457,0	525,8
12 0	457,0	525,0
5	457,0	524,7
10	457,2	524,5
15	457,4	524,0
20	458,0	523,2
25	458,0	522,3
30	458,3	522,9
35	458,1	521,8

Heure.	Magnétom. unifilaire.	Magnétom. bifilaire.
12h 40′	458,8	522,4
45	458,9	522,0
50	459,2	521,7
55	459,3	521,5
13 0	459,4	521,9
5	460,0	521,6
10	460,0	521,5
15	460,0	521,7
20	460,0	522,4
25	459,9	522,1
30	459,9	521,9
35	460,1	522,0
40	460,7	522,0
45	460,7	521,7
50	461,0	521,5
55	461,2	521,4
14 0	461,9	521,1
5	461,9	521,0
10	462,1	520,6
15	462,0	520,2
20	462,0	520,2
25	462,0	520,2
30	462,0	520,4
35	462,1	521,0
40	461,6	520,4
45	461,1	520,6
50	460,4	520,5
55	460,9	520,7
15 0	460,8	521,1
5	460,9	521,0
10	461,0	521,0
15	460,9	522,0
20	460,8	522,4
25	460,6	523,0
30	460,6	523,7
35	460,7	523,9
40	461,0	524,0
45	460,9	524,0
50	460,4	524,1
55	460,8	523,9
16 0	461,0	524,2
5	461,0	524,9
10	461,2	524,9
15	461,5	525,3
20	461,9	525,4
25	462,1	525,6
30	463,0	525,5
35	462,3	526,8
40	462,0	526,5
45	462,0	526,5
50	462,0	526,5
55	462,1	526,8
17 0	462,2	527,4
5	462,6	527,2
10	462,5	528,0
15	462,4	528,0
20	462,1	528,6
25	462,0	528,0
30	461,9	528,1
35	461,8	528,9
40	461,5	528,6
45	461,2	528,5
50	461,0	528,5
55	460,9	528,2
18 0	460,6	528,4
5	460,2	528,2
10	459,6	528,0
15	459,5	528,0
20	459,5	528,3
25	459,3	528,3
30	459,0	528,1
35	458,8	528,6

Heure.	Magnétom. unifilaire.	Magnétom. bifilaire.
18h 40′	458,4	528,3
45	458,2	528,7
50	458,0	529,0
55	457,5	529,5
19 0	457,4	530,1
5	457,2	530,5
10	456,6	531,0
15	456,3	531,4
20	456,0	531,8
25	455,5	531,5
30	455,2	531,3
35	455,0	532,2
40	455,0	532,8
45	455,0	533,2
50	454,0	532,7
55	453,2	533,9
20 0	453,0	533,5
5	452,0	533,7
10	451,6	532,8
15	451,0	532,5
20	450,2	532,4
25	450,0	531,2
30	449,4	530,8
35	449,0	529,5
40	448,9	529,5
45	448,0	527,9
50	448,0	528,0
55	447,5	527,5
21 0	447,0	527,0
5	447,0	527,0
10	446,5	526,0
15	446,2	527,1
20	446,0	527,4
25	446,0	526,5
30	446,0	527,4
35	446,0	526,7
40	446,0	526,7
45	446,0	526,1
50	446,0	525,2
55	446,0	524,9
22 0	446,0	524,9
5	446,0	525,0
10	446,0	524,9
15	446,0	524,0
20	446,0	524,0
25	445,8	523,5
30	446,0	523,1
35	445,9	522,9
40	445,9	522,1
45	445,4	522,8
50	445,4	523,0
55	445,4	522,5
23 0	445,4	523,0
5	445,4	522,0
10	445,0	520,0
15	445,0	521,0
20	445,0	521,0
25	445,2	520,1
30	445,0	518,9
35	445,2	518,8
40	445,5	519,2
45	445,5	519,1
50	445,8	519,1
55	445,8	519,0
0 0	445,8	518,8
5	446,0	518,0
10	446,0	518,6
15	446,3	517,5
20	446,8	517,2
25	447,0	517,0
30	447,2	516,6
35	447,2	516,5

Heure.	Magnétom. unifilaire.	Magnétom. bifilaire.
0h 40′	447,2	516,9
45	447,1	517,2
50	447,2	517,1
55	447,5	516,8
1 0	447,6	517,4
0	447,8	517,6
10	447,8	517,9
15	447,7	517,6
20	447,5	517,1
25	447,5	518,0
30	447,5	519,0
35	447,8	519,6
40	447,8	520,1
45	448,1	521,3
50	448,0	520,6
55	448,0	521,0
2 0	448,2	521,5
5	448,3	522,0
10	448,3	522,6
15	448,5	523,1
20	448,0	523,0
25	448,0	523,0
30	448,0	523,0
35	448,0	523,0
40	448,0	523,5
45	448,0	523,8
50	448,0	524,0
55	448,0	523,9
3 0	448,0	523,8
5	448,0	523,7
10	448,0	523,8
15	448,2	524,5
20	448,4	524,6
25	448,3	524,6
30	448,5	524,0
35	448,5	524,0
40	448,7	524,2
45	448,8	524,7
50	448,8	524,7
55	448,8	524,2
4 0	448,8	524,1
5	449,0	524,4
10	449,3	523,9
15	449,5	523,4
20	449,5	523,4
25	449,3	523,3
30	449,3	523,5
35	449,3	523,2
40	449,3	523,0
45	449,3	523,0
50	449,3	523,0
55	449,3	522,5
5 0	449,3	522,7
5	449,4	522,0
10	449,5	522,1
15	449,5	521,6
20	449,5	520,8
25	449,5	520,6
30	449,5	520,4
35	449,5	520,5
40	449,5	520,8
45	449,8	520,8
50	449,9	520,3
55	450,0	519,6
6 0	450,0	519,7
5	450,0	518,0
10	450,6	519,5
15	450,8	519,5
20	450,8	519,2
25	451,0	518,8
30	450,9	518,1
35	450,8	518,5

Heure.	Magnétom. unifilaire.	Magnétom. bifilaire.	Heure.	Magnétom. unifilaire.	Magnétom. bifilaire.	Heure.	Magnétom. unifilaire.	Magnétom. bifilaire.	Heure.	Magnétom. unifilaire.	Magnétom. bifilaire.
6h 40′	450,8	518,3	12h 20′	458,6	523,1	18h 20′	462,2	538,6	0h 20′	447,5	533,2
45	451,0	518,6	25	459,1	523,3	25	462,0	539,0	25	447,8	532,4
50	451,0	519,0	30	459,4	523,8	30	462,1	539,0	30	448,0	532,5
55	451,0	518,5	35	459,4	523,4	35	461,9	538,8	35	448,2	532,9
7 0	451,0	518,5	40	459,4	522,8	40	461,8	539,4	40	448,4	532,0
5	451,0	518,5	45	459,6	523,3	45	461,6	539,3	45	449,0	531,6
10	451,2	518,8	50	460,4	522,8	50	461,0	539,7	50	449,0	531,5
15	451,2	518,7	55	460,4	522,7	55	460,9	540,0	55	449,0	531,0
20	451,4	518,5	13 0	460,5	522,0	19 0	460,5	540,2	1 0	449,0	530,5
25	451,2	518,3	5	460,4	521,7	5	460,2	541,0	5	449,0	530,2
30	451,3	518,3	10	461,0	521,4	10	460,0	540,5	10	449,6	530,2
35	451,8	519,0	15	461,0	521,7	15	459,2	541,3	15	449,8	539,8
40	451,8	519,2	20	459,8	521,3	20	458,9	540,9	20	450,0	529,5
45	451,8	518,8	25	459,8	521,8	25	458,1	541,4	25	450,0	528,5
50	451,9	519,1	30	459,1	521,4	30	457,8	541,9	30	450,0	528,2
55	452,0	519,2	35	459,9	521,6	35	457,0	542,3	35	450,0	528,0
8 0	452,0	519,3	40	459,9	521,1	40	456,6	543,2	40	450,0	528,5
5	452,0	519,0	45	459,9	521,0	45	456,2	544,0	45	450,0	526,7
10	452,0	519,2	50	459,9	521,2	50	456,0	544,5	50	451,0	526,7
15	452,2	519,6	55	460,0	521,5	55	455,8	544,7	55	451,0	526,5
20	452,2	519,8	14 0	459,8	521,8	20 0	455,4	545,0	2 0	451,0	526,5
25	452,4	520,0	5	459,6	522,1	5	455,0	545,4	5	451,0	527,5
30	452,6	519,5	10	459,5	522,6	10	454,9	545,8	10	451,0	527,5
35	452,6	519,8	15	459,8	522,5	15	454,6	545,1	15	451,8	527,5
40	452,6	519,8	20	460,0	522,5	20	453,9	544,5	20	452,0	527,1
45	452,8	520,1	25	460,0	523,3	25	453,3	544,0	25	452,0	528,5
50	453,0	519,9	30	459,8	523,0	30	452,8	543,5	30	452,0	527,4
55	453,0	519,5	35	460,0	523,1	35	452,2	543,5	35	452,0	528,5
9 0	453,2	519,5	40	460,0	522,9	40	451,8	543,9	40	452,0	527,5
5	453,0	519,8	45	459,8	524,0	45	451,5	543,7	45	452,0	526,7
10	453,4	520,0	50	460,0	524,2	50	450,9	543,0	50	452,0	528,5
15	453,4	520,0	55	460,0	524,8	55	450,9	543,4	55	452,2	528,5
20	453,2	519,5	15 0	460,0	525,0	21 0	450,4	543,5	3 0	452,2	528,5
25	453,0	519,7	5	460,9	526,4	5	450,0	543,0	5	452,8	529,0
30	453,1	520,0	10	460,5	527,0	10	449,7	542,8	10	453,0	528,5
35	453,2	520,3	15	460,9	527,5	15	449,6	542,4	15	453,0	528,0
40	453,6	519,7	20	461,0	529,0	20	449,2	542,0	20	453,0	527,2
45	453,9	520,5	25	461,1	529,2	25	449,2	541,4	25	453,0	527,5
50	454,0	520,5	30	461,2	529,5	30	449,0	541,0	30	453,0	527,0
55	454,0	520,3	35	461,0	530,1	35	448,8	541,0	35	453,0	526,5
10 0	454,0	520,1	40	461,0	530,3	40	448,7	541,5	40	453,0	526,0
			45	461,0	530,4	45	448,3	541,5	45	453,0	525,6
Le 19 et 20 juillet.			50	460,9	531,0	50	448,0	541,1	50	452,9	525,7
			55	461,0	531,9	55	448,0	540,8	55	452,9	525,1
10h 0′	457,5	521,2	16 0	461,4	532,6	22 0	447,2	540,0	4 0	453,0	525,1
5	457,6	520,0	5	461,0	532,7	5	446,9	539,7	5	453,0	525,5
10	457,6	520,5	10	461,0	532,7	10	446,4	539,2	10	453,0	525,1
15	457,6	521,8	15	461,0	533,3	15	446,6	540,2	15	453,8	525,5
20	457,7	521,9	20	461,0	533,2	20	446,8	541,5	20	453,9	525,7
25	457,8	522,9	25	461,0	533,0	25	446,8	541,7	25	454,0	526,5
30	457,7	522,5	30	460,0	533,0	30	446,2	541,6	30	454,0	526,0
35	457,7	522,9	35	461,0	533,4	35	446,2	541,6	35	454,0	526,5
40	458,0	523,0	40	461,0	533,2	40	446,2	542,0	40	454,7	525,6
45	458,0	522,9	45	461,0	534,0	45	446,0	541,1	45	454,0	525,7
50	457,5	523,0	50	461,0	534,3	50	446,3	541,4	50	454,9	525,3
55	457,3	523,4	55	461,0	533,4	55	446,1	541,8	55	454,5	525,6
11 0	456,5	522,5	17 0	460,9	533,2	23 0	446,6	541,2	5 0	455,1	526,5
5	456,0	523,0	5	461,0	534,0	5	446,1	541,0	5	455,0	526,7
10	456,3	523,0	10	461,0	533,8	10	446,0	540,1	10	455,0	526,0
15	456,4	523,0	15	461,2	534,5	15	446,1	540,9	15	455,3	526,2
20	456,6	522,8	20	460,8	534,2	20	446,2	540,5	20	455,0	526,5
25	456,9	522,5	25	460,1	535,5	25	446,7	540,4	25	455,0	526,0
30	457,3	522,5	30	459,9	535,5	30	447,0	539,7	30	455,0	525,0
35	457,3	523,8	35	460,7	536,6	35	447,2	539,8	35	455,0	525,0
40	458,0	522,6	40	461,5	536,2	40	447,2	539,3	40	455,0	525,7
45	458,0	523,5	45	462,3	536,4	45	447,0	538,8	45	455,1	525,0
50	458,2	523,0	50	462,0	537,0	50	447,0	538,0	50	455,2	524,2
55	458,4	523,1	55	461,9	537,0	55	447,0	537,5	55	455,4	524,5
12 0	458,3	524,7	18 0	462,0	536,7	0 0	447,2	536,1	6 0	455,7	524,2
5	458,4	524,0	5	462,2	537,0	5	447,2	535,2	5	455,5	525,5
10	458,5	523,3	10	462,4	538,1	10	447,3	534,8	10	455,2	525,6
15	458,6	523,1	15	462,5	538,1	15	447,2	533,6	15	455,2	525,9

Heure.	Magnétom. unifilaire.	Magnétom. bifilaire.
6h 20′	455,2	525,2
25	455,5	525,1
30	455,6	525,0
35	455,7	525,2
40	455,8	525,1
45	455,8	525,0
50	455,8	525,2
55	455,5	526,0
7 0	455,6	525,9
5	455,9	525,2
10	456,0	525,1
15	456,0	524,2
20	455,8	524,7
25	455,8	524,7
30	455,8	524,4
35	455,8	524,1
40	455,8	524,6
45	456,2	525,3
50	456,2	525,1
55	456,5	525,1
8 0	456,8	525,4
5	456,8	524,6
10	457,0	525,2
15	457,0	525,1
20	457,1	525,4
25	457,2	524,7
30	457,2	525,0
35	457,3	524,4
40	457,5	524,5
45	457,5	524,5
50	457,4	525,2
55	457,5	525,1
9 0	457,4	523,9
5	457,5	524,1
10	457,4	523,2
15	457,5	523,7
20	457,5	523,7
25	457,6	524,8
30	457,4	525,1
35	457,2	524,9
40	457,1	524,7
45	457,2	524,9
50	457,2	524,5
55	457,1	524,5
10 0	457,2	524,9

Le 25 et 26 août.

Heure.	Magnétom. unifilaire.	Magnétom. bifilaire.
10h 0′	459,5	534,0
5	459,4	536,5
10	459,7	537,0
15	461,3	538,4
20	461,7	538,9
25	462,1	538,8
30	462,7	538,9
35	462,0	537,5
40	461,4	536,0
45	460,7	539,1
50	461,4	536,0
55	460,7	537,0
11 0	461,2	537,4
5	461,5	537,1
10	461,9	538,1
15	462,2	536,7
20	462,2	537,8
25	462,2	536,1
30	462,1	536,9
35	462,9	537,6
40	463,1	537,2
45	463,1	538,3
50	463,2	537,6
55	462,8	538,0

Heure.	Magnétom. unifilaire.	Magnétom. bifilaire.
12h 0′	463,7	539,6
5	463,7	537,5
10	463,6	538,7
15	463,1	537,7
20	462,4	537,5
25	461,9	539,1
30	462,0	539,2
35	462,5	539,2
40	462,8	537,9
45	463,0	537,6
50	462,5	538,5
55	462,5	538,5
13 0	462,2	539,5
5	461,9	539,5
10	461,1	538,6
15	460,4	539,6
20	460,8	538,5
25	461,0	537 5
30	461,6	537,4
35	462,7	536,2
40	463,1	536,2
45	463,8	535,5
50	464,2	536,5
55	465,2	537,5
14 0	466,2	535,2
5	466,8	535,0
10	467,0	535,3
15	467,0	536,2
20	467,2	537,0
25	467,9	536,5
30	468,1	536,8
35	467,7	537,6
40	467,0	538,6
45	466,4	538,8
50	465,5	539,5
55	466,1	539,0
15 0	466,5	540,0
5	467,3	541,6
10	467,1	542,4
15	466,8	541,0
20	466,9	543,7
25	467,2	540,1
30	467,2	541,5
35	466,4	540,6
40	466,8	542,7
45	467,9	543,1
50	467,8	544,1
55	467,0	544,1
16 0	466,7	542,9
5	466,8	540,2
10	467,5	541,0
15	467,2	539,6
20	466,8	539,5
25	466,5	541,2
30	466,7	541,5
35	467,2	542,1
40	467,0	542,0
45	467,9	542,5
50	468,3	542,0
55	468,0	542,2
17 0	467,0	542,0
5	466,2	541,0
10	466,6	541,0
15	466,7	540,6
20	466,0	540,6
25	465,2	541,1
30	464,7	542,3
35	464,5	542,5
40	464,0	542,8
45	463,7	543,0
50	464,1	543,5
55	463,5	543,6

Heure.	Magnétom. unifilaire.	Magnétom. bifilaire.
18h 0′	462,7	545,9
5	462,2	545,5
10	461,6	546,9
15	461,6	546,3
20	460,9	546,6
25	460,0	546,4
30	459,2	546,9
35	458,8	548,5
40	458,3	550,7
45	458,1	551,0
50	457,0	552,4
55	456,4	552,5
19 0	456,4	552,9
5	456,5	554,1
10	456,1	554,8
15	456,1	555,0
20	455,8	554,6
25	455,0	555,5
30	454,2	554,6
35	453,7	554,1
40	452,3	553,7
45	452,6	551,0
50	450,5	547,1
55	450,5	552,4
20 0	450,9	553,0
5	449,9	551,1
10	449,6	553,9
15	450,1	552,0
20	449,4	551,7
25	448,8	550,5
30	449,2	548,5
35	448,1	549,0
40	448,5	550,0
45	447,1	548,5
50	447,6	549,8
55	447,6	549,7
21 0	448,0	549,4
5	447,9	549,9
10	446,5	546,4
15	447,5	548,7
20	448,0	548,9
25	447,5	548,5
30	447,8	548,1
35	446,7	544,5
40	447,0	546,5
45	447,4	546,5
50	447,5	546,5
55	447,9	546,4
22 0	448,1	546,2
5	448,4	544,1
10	448,4	544,6
15	449,0	545,0
20	449,0	543,8
25	449,1	542,2
30	449,0	542,1
35	449,1	539,5
40	448,7	539,1
45	448,2	538,1
50	448,4	538,0
55	449,7	541,3
23 0	449,5	539,6
5	450,2	539,0
10	450,5	538,3
15	451,7	540,2
20	451,8	539,1
25	452,1	540,5
30	453,4	538,2
35	453,3	538,1
40	453,1	538,0
45	453,1	536,1
50	453,2	535,8
55	453,0	534,4

Heure.	Magnétom. unifilaire.	Magnétom. bifilaire.
0h 0′	453,3	534,6
5	453,0	533,0
10	453,5	533,4
15	453,8	533,8
20	454,8	534,4
25	454,7	534,1
30	454,3	531,2
35	454,8	533,2
40	455,4	533,8
45	456,4	536,4
50	456,2	533,9
55	456,4	532,8
1 0	456,9	533,3
5	456,1	531,0
10	457,0	531,9
15	457,2	533,1
20	457,5	532,7
25	458,0	533,2
30	458,4	534,5
35	458,8	535,0
40	459,0	535,5
45	459,5	535,5
50	459,7	534,8
55	460,0	534,6
2 0	460,7	534,6
5	460,2	534,4
10	460,5	534,5
15	460,9	535,9
20	460,9	535,0
25	461,5	536,0
30	461,4	536,9
35	462,0	537,9
40	461,6	537,2
45	461,7	535,6
50	461,1	536,0
55	460,8	535,5
3 0	460,9	536,1
5	460,8	536,0
10	461,1	535,5
15	461,2	535,5
20	461,1	536,8
25	460,6	535,6
30	460,6	535,7
35	461,1	537,8
40	461,8	538,0
45	461,9	538,1
50	461,9	538,2
55	461,3	538,9
4 0	461,1	538,5
5	461,0	538,7
10	461,0	539,5
15	460,8	539,9
20	460,8	539,7
25	461,0	539,3
30	461,1	538,7
35	460,6	539,4
40	461,8	539,5
45	461,1	539,0
50	461,1	538,5
55	461,0	538,1
5 0	460,9	538,9
5	461,0	538,2
10	461,0	537,7
15	461,0	536,5
20	460,7	535,1
25	460,3	534,6
30	460,4	534,8
35	460,2	535,7
40	460,8	535,2
45	460,4	535,1
50	460,2	535,7
55	460,2	535,7

Heure.	Magnétom. unifilaire.	Magnétom. bifilaire.
6h 0′	460,0	536,4
5	460,0	535,8
10	460,0	537,7
15	460,0	537,2
20	460,0	537,3
25	460,0	538,0
30	460,0	538,2
35	460,0	538,0
40	460,0	538,0
45	460,2	538,5
50	460,0	538,6
55	460,0	538,4
7 0	460,0	538,1
5	460,0	538,0
10	460,2	538,7
15	460,2	538,2
20	460,2	538,5
25	460,2	538,0
30	460,0	538,5
35	460,0	538,5
40	460,0	537,1
45	460,0	537,6
50	460,0	537,9
55	460,2	538,5
8 0	460,5	538,5
5	460,0	537,7
10	459,6	536,8
15	459,2	535,2
20	459,0	535,4
25	459,0	535,5
30	459,5	535,7
35	460,4	534,2
40	460,0	531,1
45	458,2	530,3
50	457,7	532,0
55	455,8	533,2
9 0	455,2	533,9
5	455,0	533,2
10	455,0	533,7
15	455,2	533,7
20	455,0	533,5
25	456,6	533,8
30	458,0	534,5
35	458,0	534,7
40	458,5	535,0
45	458,6	534,6
50	458,5	534,1
55	458,5	534,6
10 0	458,0	533,7

Le 20 et 21 septembre.

Heure.	Magnétom. unifilaire.	Magnétom. bifilaire.
10h 0′	460,0	531,5
5	460,4	531,4
10	461,1	532,0
15	461,5	532,5
20	461,9	533,1
25	462,2	533,0
30	462,0	534,1
35	461,8	534,0
40	461,5	533,1
45	461,2	533,1
50	460,3	533,4
55	459,1	534,1
11 0	459,7	534,5
5	460,8	534,0
10	461,3	534,1
15	461,8	534,6
20	462,0	534,6
25	462,2	534,9
30	461,9	536,0
35	461,8	535,1

Heure.	Magnétom. unifilaire.	Magnétom. bifilaire.
11h 40′	461,5	535,8
45	461,5	536,0
50	461,1	536,1
55	461,3	535,9
12 0	461,5	535,1
5	461,6	535,2
10	461,5	535,2
15	461,4	535,0
20	461,5	534,1
25	461,9	534,0
30	462,0	534,6
35	462,4	534,0
40	462,5	533,4
45	462,6	533,2
50	462,5	533,7
55	462,8	534,3
13 0	462,5	534,2
5	462,0	534,8
10	462,1	536,1
15	462,1	536,2
20	462,3	537,1
25	462,9	536,8
30	463,4	537,0
35	463,5	537,0
40	463,9	536,8
45	464,0	537,2
50	464,0	537,9
55	464,0	539,1
14 0	464,2	538,7
5	464,5	540,5
10	464,4	541,7
15	461,5	546,9
20	459,1	548,7
25	457,1	549,7
30	456,7	549,3
35	457,1	548,2
40	455,0	546,5
45	453,4	546,5
50	452,9	545,6
55	454,4	543,1
15 0	455,4	541,0
5	455,7	538,6
10	456,1	538,0
15	457,1	536,7
20	459,2	535,2
25	460,0	534,5
30	460,2	533,9
35	460,4	532,6
40	461,1	532.9
45	462,4	533,0
50	462,4	532,3
55	462,9	533,3
16 0	462,9	533,0
5	463,0	532,9
10	463,2	533,6
15	463,0	533,8
20	463,8	534,1
25	464,3	534,9
30	464,8	534,6
35	465,7	536,2
40	466,4	537,6
45	466,1	538,2
50	466,1	538,7
55	466,5	539,6
17 0	466,9	539,9
5	467,0	539,7
10	467,3	541,1
15	467,1	543,0
20	467,8	544,9
25	467,3	547,1
30	467,5	548,7
35	468,2	548,2

Heure.	Magnétom. unifilaire.	Magnétom. bifilaire.
17h 40′	468,0	548,9
45	468,0	548,7
50	467,5	551,3
55	467,2	551,5
18 0	466,5	550,9
5	466,0	551,4
10	465,1	551,5
15	465,9	553,0
20	464,5	555,2
25	464,6	556,6
30	464,0	557,4
35	463,8	555,3
40	462,9	553,7
45	462,6	553,5
50	463,0	552,6
55	462,8	551,7
19 0	463,0	551,5
5	462,1	551,8
10	461,6	550,5
15	461,0	549,5
20	461,0	548,0
25	461,0	547,0
30	461,5	546,1
35	461,6	546,7
40	460,8	546,6
45	460,2	546,9
50	460,2	546,0
55	460,5	546,1
20 0	460,0	546,6
5	460,0	546,7
10	460,4	547,5
15	460,0	547,1
20	460,0	547,0
25	459,0	547,5
30	458,9	547,5
35	458,2	547,0
40	457,2	548,6
45	457,1	547,5
50	456,8	546,1
55	456,0	545,3
21 0	455,3	545,3
5	455,0	544,4
10	455,9	545,8
15	456,0	545,6
20	454,6	542,9
25	451,0	541,4
30	448,5	540,6
35	447,0	540,6
40	448,0	543,2
45	448,7	546,1
50	449,6	548,4
55	451,0	551,0
22 0	451,9	551,0
5	452,1	550,2
10	452,4	548,7
15	452,4	548,4
20	451,1	546,6
25	451,0	547,7
30	452,7	552,5
35	453,4	554,1
40	454,6	557,0
45	454,4	555,8
50	454,7	553,6
55	454,2	551,4
23 0	453,6	548,5
5	453,0	545,5
10	454,4	547,1
15	454,2	545,3
20	453,8	541,9
25	454,6	543,4
30	454,8	539,7
35	454,4	540,3

Heure.	Magnétom. unifilaire.	Magnétom. bifilaire.
23h 40′	454,0	539,8
45	453,8	539,6
50	453,9	540,0
55	454,0	541,5
0 0	453,4	540,0
5	454,2	542,3
10	454,5	540,7
15	454,2	536,5
20	454,5	538,4
25	454,3	536,4
30	454,2	537,5
35	454,1	537,1
40	454,4	536,9
45	454,1	536,5
50	453,9	535,2
55	455,0	538,1
1 6	455,1	539,8
5	454,9	536,6
10	454,9	537,9
15	454,7	537,9
20	454,1	538,4
25	453,9	538,6
30	454,2	540,1
35	454,3	541,6
40	455,0	543,2
45	456,9	542,2
50	457,3	540,6
55	457,9	540,1
2 0	457,9	539,6
5	458,1	539,4
10	458,1	539,9
15	459,1	538,4
20	459,2	538,2
25	459,3	538,0
30	459,2	540,3
35	458,4	541,7
40	459,3	542,3
45	459,2	542,1
50	459,9	541,7
55	460,2	540,3
3 0	460,3	538,5
5	460,3	539,0
10	460,0	538,1
15	459,8	538,2
20	459,2	535,8
25	459,6	537,3
30	460,7	535,8
35	460,7	538,8
40	460,7	538,1
45	461,0	538,7
50	460,8	538,4
55	460,1	539,4
4 0	460,4	540,7
5	460,8	540,0
10	461,2	538,9
15	462,0	540,3
20	463,2	541,0
25	464,7	536,5
30	464,0	535,0
35	463,0	533,5
40	463,1	529,4
45	465,1	529,7
50	465,0	527,5
55	462,9	524,7
5 0	461,9	525,1
5	461,0	525,5
10	461,6	526,0
15	462,0	527,0
20	462,8	526,6
25	463,0	526,5
30	465,0	528,0
35	465,6	529,0

Heure.	Magnétom. unifilaire.	Magnétom. bifilaire.
5h 40′	466,0	529,0
45	467,3	529,0
50	468,0	529,0
55	469,0	531,7
6 0	469,0	532,5
5	468,0	532,5
10	467,3	532,7
15	466,9	533,0
20	466,0	534,4
25	465,0	533,9
30	464,0	536,7
35	464,4	536,0
40	465,0	536,5
45	465,4	534,5
50	466,2	534,1
55	469,3	531,2
7 0	471,4	528,1
5	472,8	521,9
10	473,0	511,2
15	472,0	509,0
20	470,9	510,0
25	470,3	508,5
30	468,5	511,0
35	467,5	511,5
40	467,0	513,0
45	466,0	515,5
50	465,0	514,0
55	465,0	514,6
8 0	464,0	520,0
5	463,2	523,0
10	463,2	525,2
15	464,0	527,4
20	467,0	531,9
25	467,1	531,7
30	467,0	531,9
35	467,1	531,7
40	468,0	534,5
45	469,0	533,5
50	469,0	533,9
55	469,0	535,0
9 0	469,0	534,5
5	469,0	535,5
10	468,5	535,5
15	469,0	535,5
20	468,0	535,5
25	468,0	537,7
30	468,0	538,0
35	468,5	537,7
40	467,6	536,5
45	467,5	537,5
50	467,4	535,9
55	467,0	537,0
10 0	466,9	536,6

Le 18 et 19 octobre.

Heure.	Magnétom. unifilaire.	Magnétom. bifilaire.
10h 0	449,0	538,3
5	448,6	538,5
10	449,0	538,0
15	449,1	537,4
20	449,6	538,0
25	450,2	537,7
30	449,6	539,5
35	449,2	540,8
40	448,9	541,0
45	447,0	542,5
50	447,0	543,0
55	446,0	543,0
11 0	445,7	541,8
5	445,2	541,2
10	445,0	541,2
15	445,0	541,0
11h 20′	445,3	540,2
25	446,5	540,0
30	445,6	540,6
35	445,7	541,1
40	446,2	541,0
45	447,1	541,7
50	448,4	540,8
55	449,5	540,0
12 0	450,0	540,5
5	450,0	540,5
10	450,6	541,1
15	450,2	541,4
20	450,6	541,0
25	450,7	540,3
30	450,0	540,9
35	450,9	541,3
40	450,6	541,5
45	450,4	541,0
50	450,6	541,8
55	451,3	541,0
13 0	450,2	540,5
5	449,9	541,0
10	449,2	540,8
15	449,1	541,4
20	448,2	542,8
25	448,4	542,0
30	448,3	542,8
35	449,0	542,6
40	450,0	542,2
45	448,6	541,6
50	448,0	541,6
55	447,6	541,5
14 0	447,5	541,3
5	448,0	541,0
10	448,3	540,5
15	448,1	542,9
20	448,0	543,2
25	447,9	542,9
30	447,6	542,0
35	446,9	542,1
40	446,7	543,1
45	446,5	542,7
50	445,9	543,3
55	445,4	545,0
15 0	444,7	546,5
5	444,3	548,2
10	444,4	550,9
15	444,4	552,4
20	444,1	553,9
25	444,0	555,4
30	444,8	555,8
35	445,9	556,5
40	446,6	555,8
45	445,7	554,6
50	444,2	555,2
55	442,3	555,6
16 0	440,5	555,1
5	440,5	553,3
10	439,0	553,2
15	438,5	552,4
20	438,5	549,6
25	437,9	548,4
30	438,6	547,3
35	439,0	545,5
40	439,9	545,0
45	441,8	545,7
50	443,7	544,9
55	444,9	544,6
17 0	446,5	545,7
5	449,0	544,7
10	450,5	545,5
15	451,8	545,9
17h 20′	450,7	546,4
25	449,5	547,9
30	449,5	548,1
35	450,3	548,6
40	451,1	548,0
45	451,9	547,3
50	452,5	547,0
55	452,6	547,0
18 0	452,9	548,0
5	452,9	548,2
10	452,5	548,1
15	451,5	548,0
20	451,5	549,0
25	451,2	549,2
30	452,7	549,2
35	455,8	549,9
40	449,0	550,3
45	450,7	549,4
50	405,5	550,0
55	450,2	550,3
19 0	447,8	549,0
5	447,0	550,0
10	447,2	550,0
15	447,8	549,8
20	448,4	550,0
25	447,7	550,0
30	448,0	549,6
35	448,0	550,2
40	447,0	550,0
45	446,0	550,5
50	445,9	549,9
55	446,0	550,2
20 0	446,0	550,0
5	446,0	549,4
10	445,7	550,1
15	446,2	550,4
20	446,0	550,0
25	445,0	550,0
30	444,8	550,1
35	444,0	549,0
40	443,6	548,7
45	444,4	548,0
50	444,4	547,2
55	444,6	547,2
21 0	444,9	547,0
5	445,0	546,6
10	444,6	546,2
15	444,8	546,0
20	444,1	545,4
25	444,4	545,1
30	444,0	545,6
35	444,6	546,0
40	444,0	545,8
45	445,1	545,7
50	444,2	545,3
55	444,2	544,4
22 0	443,7	545,2
5	444,2	545,6
10	443,5	545,5
15	443,6	545,3
20	443,9	544,3
25	443,3	544,0
30	444,4	544,1
35	444,7	544,6
40	445,0	544,9
45	444,4	543,4
50	445,5	542,5
55	445,0	543,1
23 0	444,9	542,6
5	445,4	543,4
10	445,8	543,5
15	445,9	542,6
23h 20′	446,2	544,9
25	446,5	543,0
30	446,4	544,1
35	446,7	544,5
40	445,9	544,3
45	446,5	543,9
50	446,4	544,4
55	446,5	543,8
0 0	446,1	544,5
5	446,8	543,6
10	446,9	543,2
15	446,8	544,0
20	447,5	543,8
25	447,3	543,9
30	446,9	543,4
35	446,8	543,1
40	447,0	543,0
45	447,0	542,9
50	446,9	543,7
55	447,1	542,8
1 0	447,7	543,5
5	448,0	544,0
10	448,7	545,1
15	449,2	544,2
20	449,2	542,9
25	448,9	542,4
30	448,7	542,5
35	448,4	540,1
40	448,1	540,9
45	447,7	531,7
50	447,2	535,5
55	447,1	533,5
2 0	447,2	534,1
5	447,9	533,8
10	448,9	533,4
15	449,2	533,9
20	449,3	535,3
25	449,1	537,3
30	448,6	537,2
35	448,3	536,2
40	448,2	535,4
45	447,7	534,1
50	447,8	533,4
55	448,6	532,9
3 0	449,5	533,0
5	449,9	530,1
10	450,0	530,7
15	450,9	531,9
20	451,2	531,7
25	450,9	531,6
30	451,1	531,5
35	451,9	531,9
40	452,6	531,7
45	451,7	531,5
50	450,1	531,3
55	449,4	531,5
4 0	449,0	532,5
5	448,0	533,9
10	447,6	533,2
15	447,9	531,8
20	447,3	532,2
25	448,1	530,5
30	448,7	528,5
35	449,0	528,9
40	449,4	528,2
45	450,1	527,1
50	450,1	524,5
55	450,5	524,1
5 0	451,4	523,6
5	451,9	523,6
10	452,4	522,9
15	453,2	522,7

Heure.	Magnétom. unifilaire.	Magnétom. bifilaire.	Heure.	Magnétom. unifilaire.	Magnétom. bifilaire.	Heure.	Magnétom. unifilaire.	Magnétom. bifilaire.	Heure.	Magnétom. unifilaire.	Magnétom. bifilaire.
5h 20′	453,9	522,5	11h 0′	450,2	549,6	17h 0′	449,1	545,1	23h 0′	448,5	545,4
25	454,1	521,0	5	450,1	549,5	5	449,1	545,2	5	448,8	545,0
30	452,7	522,5	10	450,6	549,0	10	449,6	545,8	10	449,0	545,6
35	451,9	521,9	15	450,6	549,0	15	449,2	545,8	15	448,8	545,5
40	451,0	522,9	20	451,0	549,5	20	449,1	545,9	20	448,5	545,6
45	450,8	523,5	25	450,6	550,5	25	449,1	546,1	25	448,5	546,4
50	450,1	525,4	30	450,4	548,6	30	449,1	546,5	30	448,5	546,8
55	450,0	527,9	35	450,0	550,0	35	449,2	546,5	35	448,9	547,9
6 0	450,1	528,7	40	450,1	551,2	40	449,0	546,4	40	449,0	548,5
5	450,5	527,7	45	450,8	551,0	45	449,0	546,2	45	449,0	547,8
10	450,5	528,5	50	451,3	551,1	50	449,0	546,5	50	449,0	548,7
15	450,8	528,1	55	451,6	550,2	55	448,8	547,0	55	449,0	549,1
20	451,0	529,0	12 0	452,0	551,0	18 0	449,1	547,4	0 0	449,0	548,5
25	451,7	529,5	5	451,0	550,4	5	449,2	547,8	5	449,1	549,0
30	451,5	529,0	10	451,0	551,2	10	449,3	548,4	10	449,5	549,7
35	451,2	530,1	15	451,2	551,2	15	449,7	548,9	15	449,2	548,7
40	450,9	529,5	20	450,2	551,5	20	449,5	549,1	20	449,2	548,2
45	450,4	529,1	25	450,2	551,5	25	449,9	549,7	25	449,0	548,5
50	450,1	529,4	30	450,0	551,3	30	449,8	549,6	30	449,1	549,0
55	450,0	529,3	35	449,8	551,6	35	449,3	548,7	35	449,4	549,2
7 0	450,2	528,5	40	449,6	551,2	40	448,8	549,1	40	449,4	548,9
5	450,0	528,5	45	449,2	551,2	45	448,4	549,2	45	449,3	548,6
10	450,0	528,0	50	449,0	552,0	50	448,6	548,7	50	449,0	548,7
15	450,0	528,2	55	449,0	552,0	55	448,8	548,1	55	449,0	549,0
20	450,1	528,0	13 0	448,5	552,5	19 0	448,2	548,3	1 0	449,2	549,2
25	450,0	528,1	5	447,6	551,9	5	448,2	548,8	5	449,0	549,5
30	450,2	528,6	10	447,5	551,1	10	448,3	548,8	10	449,0	549.7
35	450,6	529,7	15	447,8	550,8	15	448,2	548,8	15	449,0	550,6
40	450,5	529,6	20	448,0	550,0	20	448,2	548,8	20	449,0	550,8
45	450,7	530,2	25	447,5	549,0	25	448,2	548,6	25	449,1	550,7
50	451,0	527,7	30	447,5	548,4	30	448,1	548,0	30	449,0	550,6
55	451,0	526,1	35	447,8	548,0	35	447,9	547,5	35	449,0	550,7
8 0	451,0	524,6	40	448,0	548,1	40	447,9	547,4	40	449,1	550,6
5	450,9	524,9	45	448,0	548,1	45	448,0	546,6	45	449,0	550,3
10	451,1	524,4	50	448,0	548,2	50	447,8	546,6	50	449,0	551,4
15	450,8	523,2	55	448,2	548,1	55	447,7	546,2	55	449,2	551,4
20	450,1	521,2	14 0	448,2	547,9	20 0	447,1	546,0	2 0	449,5	551,0
25	449,9	521,0	5	448,5	548,1	5	447,1	546,0	5	449,5	552,0
30	450,0	522,0	10	448,5	548,1	10	447,0	546,0	10	449,5	552,1
35	450,3	522,0	15	448,5	549,2	15	446,7	545,9	15	449,5	552,0
40	450,4	521,2	20	449,0	549,0	20	446,7	545,9	20	449,5	551,5
45	451,0	520,1	25	448,6	549,0	25	445,7	545,9	25	449,0	551,0
50	450,8	519,1	30	448,6	549,0	30	446,5	545,5	30	449,4	551,1
55	450,3	519,9	35	448,6	549,5	35	446,5	545,0	35	449,8	551,4
9 0	450,0	521,9	40	448,7	549,6	40	446,2	544,9	40	450,0	551,9
5	450,8	522,9	45	449,0	549,0	45	446,2	545,0	45	450,0	551,7
10	451,0	524,5	50	449,0	548,5	50	445,8	545,0	50	450,1	552,2
15	451,7	526,1	55	449,4	547,2	55	445,7	545,1	55	449,8	551,0
20	452,5	526,4	15 0	449,0	547,0	21 0	445,8	545,0	3 0	449,8	551,9
25	452,0	525,5	5	448,2	547,6	5	446,0	545,1	5	449,5	552,0
30	451,3	524,0	10	448,2	548,0	10	446,2	544,9	10	449,4	551,8
35	451,0	524,2	15	448,4	548,0	15	446,2	544,9	15	449,0	551,3
40	450,3	525,3	20	448,3	548,3	20	446,6	544,9	20	449,0	551,9
45	450,1	526,5	25	448,5	548,6	25	446,8	544,7	25	449,5	552,2
50	450,0	527,4	30	448,6	548,0	30	446,8	544,2	30	449,8	552,4
55	450,0	527,6	35	448,7	548,0	35	446,7	543,7	35	450,2	552,5
10 0	449,5	528,7	40	449,0	547,4	40	446,8	544,0	40	450,9	553,1
			45	449,0	547,9	45	447,0	543,8	45	451,2	552,6
Le 24 et 25 novembre.			50	449,4	547,7	50	447,1	543,8	50	451,9	553,1
			55	449,3	547,2	55	447,3	544,0	55	451,5	552,9
10h 0′	456,8	546,7	16 0	449,0	546,6	22 0	447,4	544,3	4 0	451,2	552,1
5	453,9	548,5	5	449,0	546,0	5	447,4	544,2	5	451,0	552,7
10	452,9	550,0	10	449,0	545,5	10	447,2	544,7	10	450,5	552,5
15	453,0	550,0	15	449,0	545,0	15	447,4	544,6	15	450,3	551,7
20	452,5	549,0	20	449,0	545,1	20	447,9	544,7	20	450,5	551,5
25	451,0	549,0	25	449,0	544,9	25	448,0	544,9	25	450,2	551,1
30	450,9	549,5	30	449,0	544,7	30	447,9	544,5	30	450,2	550,9
35	451,0	549,8	35	449,0	544,9	35	448,0	544,7	35	450,1	551,1
40	451,0	550,0	40	449,0	545,0	40	448,0	544,9	40	450,0	550,7
45	450,7	549,5	45	449,1	545,7	45	448,5	545,1	45	450,0	550,5
50	450,0	549,6	50	449,0	545,7	50	448,6	545,0	50	450,0	550,5
55	450,5	549,4	55	449,0	545,2	55	448,6	545,0	55	449,8	550,2

Heure.	Magnétom. unifilaire.	Magnétom. bifilaire.	Heure.	Magnétom. unifilaire.	Magnétom. bifilaire.	Heure.	Magnétom. unifilaire.	Magnétom. bifilaire.	Heure.	Magnétom. unifilaire.	Magnétom. bifilaire.
5h 0′	449,9	550,2	10h 40′	452,0	549,2	16h 40′	452,2	542,7	22h 40′	451,6	541,8
5	449,8	550,0	45	452,0	550,1	45	452,2	543,0	45	451,9	541,8
10	449,8	550,1	50	452,3	550,6	50	452,1	542,7	50	451,9	541,9
15	449,8	549,9	55	452,7	550,2	55	452,2	542,7	55	452,0	542,0
20	449,9	550,0	11 0	452,5	549,1	17 0	452,8	543,3	23 0	452,1	542,3
25	450,0	549,7	5	452,3	547,0	5	452,6	543,8	5	452,2	542,5
30	449,8	550,1	10	452,2	549,9	10	452,8	543,9	10	452,2	542,5
35	449,8	550,5	15	452,0	549,2	15	452,7	544,5	15	452,3	543,0
40	449,8	549,6	20	451,8	548,8	20	452,8	543,9	20	452,3	543,5
45	449,8	549,6	25	451,8	549,1	25	452,5	544,0	25	452,1	542,9
50	449,8	549,4	30	451,8	548,6	30	452,5	543,6	30	452,3	543,1
55	449,8	549,6	35	451,8	548,5	35	452,7	543,3	35	452,3	543,7
6 0	450,0	549,6	40	451,4	548,0	40	452,6	543,5	40	452,7	543,8
5	450,0	549,6	45	453,0	548,4	45	452,5	543,1	45	452,5	543,4
10	450,0	549,8	50	452,4	547,4	50	452,7	543,3	50	452,6	543,1
15	450,0	549,8	55	452,5	547,0	55	452,8	543,3	55	452,9	544,9
20	450,0	549,1	12 0	452,8	547,5	18 0	452,6	543,4	0 0	452,8	545,5
25	450,0	549,4	5	452,6	547,3	5	452,4	543,6	5	452,9	545,6
30	450,0	549,6	10	452,8	547,1	10	452,8	543,7	10	452,8	545,0
35	450,0	549,6	15	452,7	546,9	15	452,6	543,0	15	452,9	544,2
40	450,0	549,3	20	451,2	546,5	20	452,7	543,8	20	452,9	544,2
45	450,1	550,0	25	450,1	546,0	25	452,5	543,6	25	452,8	544,2
50	450,2	550,3	30	450,2	546,0	30	452,4	544,0	30	452,9	544,0
55	450,2	550,0	35	451,1	545,7	35	452,4	544,0	35	453,0	543,7
7 0	450,2	550,3	40	451,9	545,1	40	452,2	544,0	40	452,6	543,6
5	450,2	550,2	45	452,3	544,9	45	452,2	544,1	45	452,2	543,0
10	450,2	550,1	50	452,7	545,0	50	452,2	544,0	50	452,0	543,6
15	450,2	550,2	55	452,8	545,5	55	452,4	544,1	55	452,0	543,6
20	450,2	550,4	13 0	453,0	546,8	19 0	452,5	544,1	1 0	452,3	543,0
25	450,1	550,0	5	452,7	545,4	5	452,1	544,5	5	452,1	544,4
30	450,2	549,9	10	452,4	545,2	10	452,2	544,4	10	452,0	544,6
35	450,2	549,7	15	452,2	545,0	15	452,1	544,0	15	452,0	546,1
40	450,0	549,1	20	452,3	545,0	20	452,2	543,8	20	452,0	544,9
45	450,0	549,1	25	452,2	545,4	25	452,2	543,6	25	452,0	544,0
50	450,0	549,2	30	452,2	545,7	30	452,2	543,6	30	452,0	547,6
55	450,0	549,5	35	452,0	545,7	35	452,2	543,5	35	452,0	548,5
8 0	450,2	550,1	40	452,0	545,1	40	452,2	543,5	40	452,0	548,1
5	450,2	549,8	45	451,8	545,0	45	453,1	543,8	45	452,0	547,4
10	450,2	549,7	50	452,0	545,3	50	452,1	543,4	50	451,9	546,0
15	450,2	549,9	55	452,2	544,9	55	452,1	543,1	55	451,8	544,5
20	450,1	549,7	14 0	452,2	544,5	20 0	452,1	543,0	2 0	451,9	544,8
25	450,0	550,5	5	452,0	544,5	5	452,0	542,9	5	451,6	547,0
30	450,0	550,4	10	452,0	544,4	10	452,0	542,8	10	451,5	544,2
35	450,2	550,6	15	452,2	544,2	15	451,8	542,5	15	451,5	544,5
40	450,2	550,6	20	452,2	544,2	20	451,8	542,6	20	451,9	546,9
45	450,2	550,5	25	452,0	544,0	25	451,7	543,0	25	451,9	546,1
50	450,0	550,6	30	451,7	544,0	30	451,6	543,1	30	452,0	547,4
55	449,9	550,3	35	451,8	543,9	35	451,3	543,2	35	452,0	545,5
9 0	450,0	550,2	40	452,0	544,0	40	451,3	543,0	40	451,9	544,8
5	449,4	550,0	45	452,0	544,0	45	451,1	543,0	45	452,0	544,4
10	449,8	549,9	50	452,0	543,7	50	450,9	543,0	50	451,9	544,3
15	450,0	550,1	55	452,0	544,0	55	450,7	542,9	55	452,0	544,3
20	450,0	550,7	15 0	452,0	543,9	21 0	450,4	543,0	3 0	452,0	544,8
25	449,8	550,6	5	452,0	544,0	5	450,7	542,7	5	452,0	544,7
30	449,8	550,4	10	452,0	544,0	10	450,8	542,7	10	452,0	545,7
35	449,7	550,6	15	452,0	543,9	15	450,9	542,6	15	452,0	545,9
40	449,6	550,7	20	452,0	543,4	20	450,5	542,5	20	452,0	545,0
45	449,8	551,2	25	452,0	543,3	25	450,3	542,3	25	452,0	545,5
50	450,0	551,1	30	452,0	543,1	30	450,5	542,0	30	452,0	545,1
55	450,0	551,1	35	452,0	543,0	35	450,5	542,0	35	452,1	545,9
10 0	450,1	551,5	40	452,0	543,3	40	450,5	542,0	40	452,4	546,9
Le 20 et 21 décembre.			45	452,0	543,0	45	450,5	542,0	45	453,0	546,2
			50	452,0	542,7	50	450,7	541,7	50	453,0	544,9
			55	452,0	542,8	55	450,8	541,5	55	452,7	544,9
10h 0′	451,8	550,5	16 0	452,0	543,0	22 0	450,8	541,5	4 0	452,5	545,0
5	451,8	550,5	5	452,0	543,0	5	450,9	541,7	5	452,0	545,0
10	451,8	550,1	10	452,0	543,0	10	450,9	541,5	10	452,0	545,0
15	452,1	550,1	15	451,8	542,9	15	451,0	541,3	15	452,0	546,1
20	452,3	549,5	20	452,0	543,0	20	451,2	541,3	20	452,7	545,1
25	452,3	550,7	25	452,0	542,5	25	451,2	541,3	25	452,5	545,1
30	452,3	550,0	30	452,0	542,5	30	451,2	541,8	30	452,7	545,2
35	452,0	549,7	35	452,1	542,9	35	451,3	541,8	35	452,7	543,5

Heure.	Magnétom. unifilaire.	Magnétom. bifilaire.	Heure.	Magnétom. unifilaire.	Magnétom. bifilaire.	Heure.	Magnétom. unifilaire.	Magnétom. bifilaire.	Heure.	Magnétom. unifilaire.	Magnétom. bifilaire.
4h 40′	452,3	542,3	6h 0′	455,4	546,0	7h 20′	457,4	544,5	8h 40′	456,5	541,7
45	452,0	542,3	5	456,0	546,7	25	456,5	546,1	45	456,0	540,6
50	452,0	543,3	10	456,2	546,6	30	456,8	547,6	50	456,0	540,0
55	452,0	544,1	15	456,0	546,9	35	456,4	548,0	55	456,1	540,5
			20	456,1	547,1	40	456,6	548,5	9 0	456,1	538,9
5 0	453,1	544,5	25	456,9	547,1	45	456,5	548,9	5	456,0	539,2
5	453,4	544,5	30	457,0	546,6	50	457,2	547,9	10	455,8	539,9
10	454,2	543,7	35	457,5	545,2	55	456,8	546,7	15	456,0	541,0
15	455,0	543,1	40	457,5	544,0				20	454,8	541,5
20	455,0	542,8	45	457,5	544,2	8 0	456,5	545,2	25	454,8	544,5
25	455,0	541,3	50	457,0	545,0	5	456,0	543,5	30	454,8	543,5
30	455,2	544,0	55	457,5	545,9	10	456,0	543,2	35	454,8	542,9
35	455,6	544,9				15	456,1	543,5	40	454,5	543,0
40	455,1	545,0	7 0	458,1	545,1	20	456,0	548,7	45	454,0	543,0
45	455,0	546,0	5	458,8	544,1	25	456,0	542,5	50	454,0	543,0
50	455,0	547,0	10	458,5	543,0	30	456,0	542,1	55	452,5	542,0
55	455,0	546,6	15	458,5	543,6	35	456,5	542,0	10 0	450,1	541,5

Barnaoul.

Le 18 et 19 janvier.

Heure.	Magnétom. unifilaire.	Magnétom. bifilaire.	Therm. R.
10h 0′	421,0	304,5	+ 13,6
5	421,0	304,8	
10	421,0	304,3	
15	420,6	303,8	
20	420,5	303,9	
25	420,8	304,4	
30	421,0	304,6	
35	421,0	304,7	
40	421,4	303,8	
45	421,3	303,5	
50	421,2	303,5	
55	421,0	303,6	
11 0	421,0	303,0	+ 13,0
5	420,7	302,8	
10	420,0	303,3	
15	420,1	302,8	
20	419,9	302,3	
25	419,6	300,8	
30	418,9	300,8	
35	418,7	300,5	
40	418,5	300,3	
45	418,1	304,0	
50	417,2	305,8	
55	416,6	308,8	
12 0	416,4	311,0	+ 13,3
5	416,7	312,3	
10	417,1	312,8	
15	417,2	313,3	
20	417,5	313,8	
25	417,6	313,9	
30	418,0	313,9	
35	418,6	314,0	
40	418,8	314,3	
45	419,0	313,4	
50	419,4	314,9	
55	419,6	315,4	
13 0	419,5	315,0	+ 15,5
5	419,5	314,5	
10	419,5	314,8	
15	419,9	314,5	
20	420,1	314,8	
25	420,0	315,1	
30	420,7	313,0	
35	420,3	312,8	
40	419,9	312,2	
45	419,6	311,5	
50	419,5	310,9	
55	419,4	310,3	
14 0	419,5	309,0	+ 16,2
5	419,5	309,0	
10	419,2	309,2	
15	418,8	309,1	
20	418,7	308,0	
25	419,0	307,8	
30	419,0	307,3	
35	419,1	307,3	
40	419,2	307,8	
45	419,2	307,4	
50	419,4	306,8	
55	419,5	306,0	
15 0	419,5	306,0	+ 16,0
5	419,5	305,8	
10	419,6	305,8	
15	419,6	305,0	
20	419,5	304,7	
25	419,6	304,0	
30	419,6	304,0	

Heure.	Magnétom. unifilaire.	Magnétom. bifilaire.	Therm. R.
15h 35′	419,7	303,5	
40	419,9	304,3	
45	420,1	304,1	
50	420,0	303,8	
55	420,3	303,9	
16 0	420,6	303,5	+ 16,0
5	420,6	303,1	
10	420,5	302,6	
15	420,5	303,8	
20	420,5	303,0	
25	420,5	302,9	
30	420,4	303,1	
35	420,4	302,8	
40	420,9	303,3	
45	420,9	303,4	
50	420,8	302,5	
55	420,6	303,2	
17 0	420,8	302,5	+ 13,5
5	420,9	302,8	
10	421,2	303,5	
15	421,0	303,8	
20	420,7	304,0	
25	420,5	303,9	
30	420,4	304,5	
35	420,2	303,9	
40	420,2	304,2	
45	420,0	304,4	
50	420,0	303,8	
55	420,1	303,8	
18 0	420,0	304,0	+ 13,5
5	419,9	304,0	
10	419,7	304,7	
15	419,5	304,8	
20	419,4	305,0	
25	419,3	303,9	
30	419,2	304,0	
35	419,0	304,0	
40	419,0	303,7	
45	418,7	304,6	
50	418,6	304,5	
55	418,4	304,3	
19 0	418,3	304,5	+ 13,8
5	418,3	304,6	
10	418,4	304,2	
15	418,4	303,5	
20	418,2	303,4	
25	418,0	303,5	
30	417,8	302,4	
35	417,6	301,8	
40	417,4	301,8	
45	417,3	301,8	
50	417,0	301,7	
55	416,8	301,8	
20 0	416,8	300,5	+ 13,3
5	416,8	301,8	
10	416,8	301,9	
15	417,0	303,2	
20	417,1	305,3	
25	417,3	305,4	
30	417,9	306,3	
35	418,0	305,9	
40	417,9	305,8	
45	417,6	306,0	
50	417,2	306,0	
55	417,0	306,0	
21 0	417,0	306,0	+ 13,3
5	417,2	305,8	

Heure.	Magnétom. unifilaire.	Magnétom. bifilaire.	Therm. R.
21h 10′	417,6	306,7	
15	417,8	308,1	
20	417,9	308,0	
25	418,3	305,0	
30	418,2	306,0	
35	418,5	307,3	
40	418,8	305,5	
45	418,8	306,3	
50	419,0	306,3	
55	419,3	304,0	
22 0	419,8	307,0	+ 13,5
5	419,8	312,0	
10	419,5	314,0	
15	420,5	305,8	
20	420,5	307,0	
25	420,8	307,3	
30	420,5	310,3	
35	422,0	310,3	
40	421,8	310,8	
45	421,0	310,0	
50	421,3	309,3	
55	421,0	311,0	
23 0	420,5	309,5	+ 13,5
5	421,3	309,0	
10	421,5	309,5	
15	421,5	310,0	
20	421,5	310,8	
25	421,3	312,2	
30	421,0	310,0	
35	421,0	310,5	
40	420,8	308,0	
45	421,0	311,0	
50	421,0	311,0	
55	421,3	313,0	
0 0	420,7	313,3	+ 13,0
5	421,0	312,5	
10	421,3	311,4	
15	421,3	305,5	
20	421,1	307,0	
25	421,5	307,0	
30	420,8	307,8	
35	421,1	309,7	
40	420,8	308,4	
45	421,0	307,5	
50	421,2	308,4	
55	421,3	308,2	
1 0	421,0	310,0	+ 12,8
5	421,8	309,5	
10	421,3	312,5	
15	421,5	313,0	
20	421,7	313,2	
25	421,5	314,0	
30	421,3	318,5	
35	421,5	315,0	
40	421,2	315,5	
45	421,1	314,0	
50	421,4	315,2	
55	422,2	317,7	
2 0	423,0	315,5	+ 13,0
5	423,1	316,7	
10	423,0	316,0	
15	422,1	314,0	
20	421,0	315,5	
25	420,1	316,2	
30	420,2	316,1	
35	420,1	316,8	
40	420,0	318,5	

Heure.	Magnétom. unifilaire.	Magnétom. bifilaire.	Therm. R.
2h 45′	420,0	318,2	
50	419,6	318,0	
55	419,5	317,5	
3 0	419,8	317,2	+ 16,8
5	419,8	317,2	
10	419,7	316,0	
15	419,8	315,0	
20	419,8	314,7	
25	420,0	314,5	
30	420,0	314,2	
35	420,0	314,0	
40	420,0	317,9	
45	420,2	312,6	
50	420,0	313,0	
55	420,2	311,0	
4 0	420,0	310,0	+ 16,5
5	420,0	311,5	
10	420,5	310,7	
15	420,5	308,5	
20	420,5	309,3	
25	420,5	308,0	
30	420,3	305,5	
35	420,0	306,0	
40	420,4	306,0	
45	420,3	307,7	
50	420,3	306,5	
55	420,4	306,5	
5 0	420,4	306,5	+ 16,3
5	420,5	306,5	
10	420,9	304,5	
15	420,9	304,0	
20	420,8	307,0	
25	420,9	305,2	
30	420,9	303,4	
35	421,0	303,5	
40	420,8	304,0	
45	420,9	305,0	
50	421,0	308,5	
55	421,3	302,3	
6 0	421,3	302,0	+ 16,0
5	421,3	299,8	
10	421,0	304,2	
15	421,2	302,5	
20	421,4	302,5	
25	421,4	302,2	
30	421,3	302,5	
35	421,8	302,9	
40	421,8	303,0	
45	421,7	302,0	
50	421,9	302,5	
55	422,0	301,5	
7 0	421,4	303,3	+ 15,8
5	420,9	304,0	
10	421,2	305,0	
15	421,4	302,4	
20	421,8	305,0	
25	422,0	304,7	
30	422,0	303,5	
35	422,0	302,9	
40	422,0	301,8	
45	421,9	301,5	
50	421,8	303,8	
55	421,8	303,0	
8 0	421,7	302,5	+ 15,5
5	422,0	302,3	
10	422,0	303,3	
15	422,0	303,8	
20	422,0	302,5	
25	422,0	303,3	
30	422,0	302,0	
35	421,8	302,4	
40	421,5	304,3	

Heure.	Magnétom. unifilaire.	Magnétom. bifilaire.	Therm. R.
8h 45′	421,5	305,8	
50	421,8	305,3	
55	421,5	305,5	
9 0	421,9	303,8	+ 15,0
5	422,2	304,5	
10	422,3	303,2	
15	422,3	303,2	
20	422,5	302,4	
25	422,8	302,9	
30	422,4	303,0	
35	421,7	303,9	
40	421,2	302,0	
45	421,0	302,0	
50	421,0	304,2	
55	421,0	304,9	
10 0	421,3	304,7	+ 14,5

Le 24 et 25 février.

Heure.	Magnétom. unifilaire.	Magnétom. bifilaire.	Therm. R.
10h 0′	423,0	299,0	+ 13,8
5	422,9	293,2	
10	422,8	294,7	
15	422,6	295,0	
20	422,3	295,9	
25	421,7	296,9	
30	422,0	298,6	
35	422,0	298,5	
40	421,6	298,8	
45	421,9	298,5	
50	422,1	301,1	
55	422,1	299,4	
11 0	422,6	298,2	+ 13,8
5	422,6	297,6	
10	421,2	298,0	
15	419,9	297,6	
20	419,4	295,5	
25	418,9	296,5	
30	418,6	296,5	
35	419,0	298,0	
40	418,8	298,8	
45	417,9	299,9	
50	418,7	301,6	
55	419,7	303,8	
12 0	419,2	300,4	+ 13,6
5	419,0	302,0	
10	418,6	299,4	
15	419,6	298,8	
20	419,8	296,5	
25	419,9	297,1	
30	420,1	297,1	
35	420,1	298,2	
40	418,5	299,1	
45	417,5	300,2	
50	416,7	301,2	
55	415,2	300,8	
13 0	414,4	306,4	+ 13,2
5	413,8	307,1	
10	414,0	315,3	
15	414,0	314,5	
20	414,9	315,0	
25	416,2	309,7	
30	417,2	306,4	
35	418,6	311,7	
40	419,5	309,3	
45	420,7	308,6	
50	421,6	313,9	
55	423,1	310,2	
14 0	423,7	306,3	+ 12,0
5	423,7	307,0	
10	422,7	308,7	
15	422,7	313,4	
20	422,6	312,0	

Heure.	Magnétom. unifilaire.	Magnétom. bifilaire.	Therm. R.
14h 25′	422,7	302,9	
30	422,6	302,0	
35	423,0	305,3	
40	422,7	306,1	
45	423,3	306,4	
50	423,0	305,8	
55	422,8	304,5	
15 0	423,0	307,5	+ 12,0
5	422,8	307,5	
10	422,5	312,0	
15	422,5	309,0	
20	422,3	307,5	
25	421,0	308,0	
30	420,3	311,0	
35	419,8	308,0	
40	420,8	308,0	
45	420,4	308,5	
50	420,6	306,0	
55	420,8	310,3	
16 0	421,0	309,0	+ 12,8
5	421,3	306,0	
10	421,3	308,0	
15	421,0	310,5	
20	421,5	306,5	
25	421,0	310,8	
30	420,8	310,0	
35	421,0	309,3	
40	421,0	308,0	
45	421,0	306,5	
50	420,0	305,3	
55	419,3	303,8	
17 0	419,3	303,5	+ 15,8
5	419,0	300,5	
10	418,8	304,5	
15	418,8	296,0	
20	419,0	296,0	
25	419,8	305,3	
30	419,0	296,5	
35	419,3	297,5	
40	418,8	298,0	
45	418,3	302,5	
50	418,5	300,5	
55	418,8	298,0	
18 0	419,0	300,0	+ 16,4
5	419,5	298,5	
10	419,8	297,3	
15	420,0	296,3	
20	420,0	300,0	
25	421,0	298,0	
30	421,0	297,0	
35	421,0	296,0	
40	420,5	297,5	
45	420,6	296,5	
50	421,0	296,5	
55	420,5	294,8	
19 0	421,0	295,0	+ 17,0
5	420,8	294,0	
10	420,8	298,0	
15	421,0	297,8	
20	420,8	294,0	
25	421,0	294,0	
30	421,0	294,3	
35	421,3	292,5	
40	421,5	297,0	
45	421,8	292,0	
50	422,0	293,0	
55	421,8	298,0	
20 0	422,0	291,5	+ 16,5
5	422,3	292,0	
10	422,3	290,5	
15	421,8	295,5	
20	421,7	295,5	

Heure.	Magnétom. unifilaire.	Magnétom. bifilaire.	Therm. R.
20h 25′	421,7	293,5	
30	421,7	293,3	
35	422,0	295,0	
40	421,9	293,0	
45	421,7	295,5	
50	421,8	292,0	
55	421,9	291,5	
21 0	421,9	290,7	+ 16,5
5	421,8	293,0	
10	422,0	291,0	
15	422,1	292,8	
20	422,3	291,0	
25	422,4	289,7	
30	422,4	291,5	
35	422,3	292,4	
40	422,2	291,0	
45	422,2	285,5	
50	422,5	289,0	
55	422,5	290,5	
22 0	422,7	288,5	+ 16,8
5	422,9	287,3	
10	422,3	294,0	
15	423,0	286,3	
20	422,4	285,8	
25	423,2	287,9	
30	423,5	288,8	
35	423,3	286,7	
40	423,0	288,5	
45	423,0	287,4	
50	423,0	289,8	
55	423,0	289,4	
23 0	423,0	288,4	+ 17,0
5	423,5	288,4	
10	423,3	288,3	
15	423,2	288,3	
20	423,0	289,5	
25	422,9	288,4	
30	423,0	288,8	
35	423,0	288,0	
40	423,0	290,0	
45	423 2	287,9	
50	423,5	287,8	
55	424,3	286,5	
0 0	424,4	285,3	+ 17,0
5	424,4	284,5	
10	424,0	286,2	
15	423,4	287,0	
20	423,0	286,7	
25	422,4	289,3	
30	422,0	287,0	
35	422,4	289,0	
40	422,2	290,0	
45	422,3	287,8	
50	421,8	288,0	
55	421,5	291,0	
1 0	421,5	290,5	+ 16,0
5	421,0	289,5	
10	421,0	288,5	
15	421,1	289,5	
20	421,5	290,0	
25	421,5	287,5	
30	421,4	291,0	
35	421,3	292,5	
40	420,8	287,5	
45	420,5	290,8	
50	420,5	295,5	
55	420,4	294,0	
2 0	420,3	296,0	+ 15,5
5	420,3	293,5	
10	420,4	295,5	
15	420,1	295,0	
20	420,1	301,0	

Heure.	Magnétom. unifilaire.	Magnétom. bifilaire.	Therm. R.
2h 25′	420,0	298,3	
30	420,3	297,0	
35	420,3	297,0	
40	420,3	296,0	
45	420,5	298,0	
50	420,8	297,5	
55	421,0	299,5	
3 0	420,8	304,0	+ 15,0
5	420,6	300,5	
10	420,6	301,5	
15	420,8	302,0	
20	420,5	302,0	
25	420,5	304,5	
30	420,8	303,2	
35	421,0	305,0	
40	421,0	305,0	
45	420,8	305,0	
50	421,0	304,3	
55	420,8	304,0	
4 0	421,0	304,8	+ 17,0
5	421,0	304,3	
10	421,0	303,0	
15	421,0	302,0	
20	421,0	302,0	
25	421,0	302,3	
30	421,0	299,0	
35	421,0	298,0	
40	420,8	297,3	
45	421,0	297,3	
50	420,9	297,8	
55	421,0	297,8	
5 0	421,0	294,0	+ 16,8
5	421,2	296,1	
10	421,6	294,8	
15	421,5	294,0	
20	421,4	292,5	
25	421,3	294,0	
30	422,0	295,0	
35	422,0	294,0	
40	422,0	294,0	
45	422,2	297,3	
50	422,5	290,0	
55	422,5	291,0	
6 0	422,3	291,8	+ 16,8
5	422,3	288,5	
10	422,5	285,6	
15	423,0	292,0	
20	423,0	289,0	
25	423,0	292,5	
30	423,0	292,5	
35	422,4	293,0	
40	422,3	292,5	
45	422,3	291,5	
50	422,3	293,0	
55	422,9	293,5	
7 0	423,0	297,0	+ 16,8
5	423,0	297,5	
10	423,0	288,5	
15	423,0	292,0	
20	423,0	295,8	
25	423,0	297,0	
30	423,0	289,8	
35	423,0	291,0	
40	422,7	292,5	
45	422,4	292,0	
50	423,0	295,0	
55	423,0	293,5	
8 0	422,9	294,0	+ 16,8
5	421,7	301,0	
10	422,8	293,0	
15	422,9	294,0	
20	423,7	291,0	

Heure.	Magnétom. unifilaire.	Magnétom. bifilaire.	Therm. R.
8h 25′	424,2	293,0	
30	424.5	293,1	
35	424,5	293,0	
40	424,3	291,4	
45	424,0	292,0	
50	423,3	291,3	
55	422,7	293,5	
9 0	423,2	291,5	+ 16,5
5	424,0	290,5	
10	422,6	292,6	
15	423,0	289,2	
20	422,9	289,5	
25	423,2	291,2	
30	423,3	291,4	
35	423,4	290,3	
40	423,5	296,5	
45	422,8	285,0	
50	421,6	288,5	
55	419,6	291,0	
10 0	417,8	292,0	+ 16,0

Le 22 et 23 mars.

Heure.	Magnétom. unifilaire.	Magnétom. bifilaire.	Therm. R.
10h 0′	423,0	276,0	+ 17,0
5	422,8	275,2	
10	422,5	275,5	
15	422,0	276,0	
20	422,0	274,0	
25	421,8	276,2	
30	421,8	274,5	
35	421,0	274,5	
40	421,6	274,1	
45	422,0	275,2	
50	422,0	275,9	
55	421,9	274,8	
11 0	421,8	274,1	+ 16,8
5	421,3	273,8	
10	421,6	273,8	
15	421,6	273,7	
20	421,6	272,5	
25	421,7	272,8	
30	421,8	272,0	
35	422,4	273,8	
40	421,9	273,6	
45	421,4	271,3	
50	420,3	276,2	
55	420,0	273,8	
12 0	419,5	274,0	+ 16,6
5	418,4	273,0	
10	420,0	273,0	
15	420,0	272,2	
20	419,5	273,5	
25	420,0	273,5	
30	421,0	274,0	
35	421,2	274,0	
40	421,8	274,0	
45	422,0	273,2	
50	422,2	274,4	
55	421,9	274,3	
13 0	421,8	274,4	+ 16,4
5	422,0	274,5	
10	422,0	274,0	
15	421,1	271,2	
20	421,0	271,5	
25	420,4	270,5	
30	419,5	269,9	
35	417,7	269,0	
40	417,0	269,0	
45	415,9	270,4	
50	417,5	270,9	
55	413,9	274,4	

Heure.	Magnétom. unifilaire.	Magnétom. bifilaire.	Therm. R.	Heure.	Magnétom. unifilaire.	Magnétom. bifilaire.	Therm. R.	Heure.	Magnétom. unifilaire.	Magnétom. bifilaire.	Therm. R.
14h 0′	413,6	274,9	+ 16,8	20h 0′	418,5	270,0	+ 19,0	2h 0′	421,4	262,7	+ 17,8
5	414,0	274,8		5	418,0	270,0		5	421,5	265,2	
10	414,8	276,0		10	418,2	269,5		10	421,8	264,9	
15	415,4	277,2		15	418,0	268,8		15	422,0	266,2	
20	416,4	277,2		20	418,1	268,8		20	421,9	265,9	
25	417,2	279,0		25	418,0	269,3		25	422,0	267,8	
30	418,3	279,1		30	418,0	269,5		30	421,8	269,2	
35	419,6	279,6		35	418,0	268,9		35	421,9	267,5	
40	419,4	280,2		40	418,1	269,5		40	422,6	269,3	
45	419,4	278,1		45	418,4	271,5		45	422,5	268,8	
50	420,8	278,5		50	418,4	272,5		50	422,8	268,0	
55	420,5	279,0		55	418,0	271,8		55	422,9	268,8	
15 0	420,6	277,3	+ 17,3	21 0	417,7	270,7	+ 19,0	3 0	422,5	271,0	+ 16,8
5	421,2	279,0		5	417,5	271,0		5	422,4	269,1	
10	421,5	278,3		10	417,4	271,5		10	422,7	266,3	
15	422,5	275,0		15	417,1	271,8		15	422,0	272,2	
20	423,0	277,8		20	416,8	269,5		20	422,0	271,5	
25	424,0	278,5		25	417,2	269,5		25	422,3	272,8	
30	424,0	276,8		30	417,0	269,8		30	422,9	273,5	
35	424,0	277,5		35	416,7	269,1		35	422,8	271,3	
40	424,0	275,5		40	417,0	268,0		40	423,2	273,3	
45	424,0	277,7		45	417,0	267,9		45	423,0	271,5	
50	424,0	275,8		50	417,2	268,5		50	422,6	272,8	
55	424,0	274,0		55	417,0	270,5		55	422,5	273,5	
16 0	424,0	274,0	+ 17,5	22 0	416,5	270,5	+ 19,0	4 0	422,4	273,4	+ 16,8
5	423,5	274,8		5	416,1	269,3		5	422,3	271,2	
10	423,8	274,0		10	416,8	270,5		10	422,4	273,0	
15	424,0	273,8		15	416,3	271,5		15	422,7	276,0	
20	424,0	273,5		20	416,3	272,3		20	423,0	276,9	
25	424,3	273,8		25	416,3	270,3		25	423,9	272,7	
30	424,0	273,5		30	417,3	269,8		30	424,9	277,5	
35	424,0	274,3		35	417,1	271,5		35	425,5	274,5	
40	424,0	273,0		40	417,0	270,0		40	425,3	274,4	
45	424,8	272,0		45	417,0	270,3		45	424,8	273,2	
50	425,0	272,8		50	417,1	271,3		50	424,9	275,5	
55	424,8	271,8		55	417,5	270,3		55	425,0	275,8	
17 0	425,0	272,8	+ 18,0	23 0	417,7	269,5	+ 19,0	5 0	424,9	277,3	+ 15,8
5	424,8	271,0		5	417,9	270,8		5	424,9	277,9	
10	424,3	271,8		10	418,1	269,3		10	425,5	277,2	
15	424,3	273,5		15	418,2	268,5		15	426,2	279,0	
20	424,5	271,0		20	418,2	267,8		20	426,4	276,9	
25	424,5	269,5		25	418,5	269,3		25	426,2	278,0	
30	424,8	270,0		30	418,8	267,9		30	426,8	279,5	
35	424,0	270,3		35	419,0	269,3		35	426,3	280,2	
40	424,3	270,5		40	419,1	266,2		40	426,2	283,8	
45	424,5	268,8		45	419,2	266,3		45	426,2	281,5	
50	424,8	270,0		50	419,3	267,5		50	425,6	282,0	
55	423,8	270,5		55	419,0	265,5		55	424,8	282,9	
18 0	423,3	269,0	+ 18,5	0 0	419,0	266,0	+ 19,0	6 0	424,2	281,2	+ 15,5
5	422,3	270,0		5	419,5	264,7		5	427,0	282,5	
10	423,5	268,5		10	419,5	264,5		10	430,1	285,5	
15	423,3	271,5		15	420,0	266,0		15	431,5	291,6	
20	422,8	268,8		20	420,0	265,0		20	431,4	291,3	
25	422,0	269,0		25	419,9	266,5		25	430,7	287,7	
30	422,0	269,0		30	420,3	265,8		30	431,0	286,0	
35	421,8	269,5		35	421,0	265,5		35	426,0	283,7	
40	422,3	267,3		40	421,8	264,3		40	425,9	282,6	
45	422,0	269,3		45	421,8	264,0		45	426,6	277,5	
50	421,9	269,3		50	421,7	265,5		50	426,1	279,5	
55	421,8	268,3		55	421,7	264,0		55	423,3	280,6	
19 0	421,3	268,5	+ 19,5	1 0	421,0	266,0	+ 18,5	7 0	420,0	283,1	+ 15,0
5	421,0	268,0		5	421,9	265,5		5	418,3	286,2	
10	421,0	268,5		10	421,5	267,0		10	418,0	284,3	
15	421,0	269,5		15	420,8	266,5		15	418,2	283,0	
20	421,0	267,5		20	420,5	265,0		20	419,2	281,2	
25	420,9	269,8		25	419,9	266,3		25	420,0	280,0	
30	420,1	269,0		30	420,3	266,7		30	421,5	281,1	
35	420,0	269,5		35	420,3	264,0		35	422,1	282,0	
40	420,0	269,5		40	420,2	261,9		40	423,4	280,9	
45	419,5	269,0		45	420,9	262,9		45	423,4	280,2	
50	419,0	269,8		50	421,0	264,0		50	423,8	278,9	
55	418,5	269,5		55	421,0	264,0		55	424,5	281,3	

Heure.	Magnétom. unifilaire.	Magnétom. bifilaire.	Therm. R.
8h 0′	425,5	282,0	+ 15,0
5	426 0	282,0	
10	426,1	280,5	
15	426,3	280,2	
20	426,2	280,1	
25	426,4	280,7	
30	426,8	279,0	
35	426,4	279,4	
40	426,4	278,0	
45	426,0	278,6	
50	425,6	279,7	
55	425,2	279,0	
9 0	425,0	279,9	+ 14,3
5	424,7	285,5	
10	424,7	280,9	
15	424,3	281,0	
20	424,6	282,6	
25	424,5	282,8	
30	424,2	280,7	
35	424,1	281,5	
40	424,1	278,8	
45	423,7	281,0	
50	423,8	282,0	
55	423,3	284,4	
10 0	423,1	284,2	+ 13,8

Le 19 et 20 avril.

Heure.	Magnétom. unifilaire.	Magnétom. bifilaire.	Therm. R.
10h 0′	421,0	304,3	+ 18,5
5	421,0	304,0	
10	421,2	304,3	
15	421,5	304,3	
20	421,8	304,8	
25	421,8	304,0	
30	421,5	302,0	
35	421,8	304,0	
40	421,8	307,0	
45	422,0	305,3	
50	422,0	305,8	
55	422,0	305,5	
11 0	422,0	305,9	+ 18,3
5	422,1	305,1	
10	422,2	306,0	
15	422,0	306,5	
20	422,0	306,9	
25	422,0	306,9	
30	422,2	306,4	
35	422,5	306,9	
40	422,8	306,1	
45	422,2	304,3	
50	422,4	303,5	
55	422,9	306,8	
12 0	422,3	307,0	+ 18,0
5	422,2	310,3	
10	422,6	311,8	
15	422,7	311,0	
20	422,7	309,0	
25	422,9	309,9	
30	423,0	307,3	
35	423,1	308,0	
40	422,8	310,3	
45	423,4	310,5	
50	423,2	310,3	
55	423,5	309,3	
13 0	423,9	310,5	+ 17,8
5	433,7	310,5	
10	423,6	313,0	
15	423,9	313,0	
20	423,8	313,5	
25	424,0	312,7	
30	423,8	315,5	
35	424,0	312,8	

Heure.	Magnétom. unifilaire.	Magnétom. bifilaire.	Therm. R.
13h 40′	424,2	312,5	
45	424,3	311,8	
50	424,2	314,3	
55	424,9	312,0	
14 0	424,9	309,5	+ 17,3
5	425,2	312,5	
10	425,4	313,1	
15	425,4	311,1	
20	425,8	305,0	
25	425,8	308,0	
30	425,8	307,7	
35	425,8	313,0	
40	425,8	311,7	
45	425,5	311,5	
50	426,0	313,0	
55	426,8	311,4	
15 0	426,5	314,3	+ 17,3
5	426,4	311,3	
10	427,0	306,8	
15	426,5	309,5	
20	427,3	307,0	
25	427,0	308,0	
30	427,8	309,0	
35	427,3	308,8	
40	427,5	302,8	
45	427,0	305,0	
50	426,3	305,3	
55	426,5	306,5	
16 0	426,8	308,5	+ 17,3
5	426,5	304,5	
10	426,0	307,3	
15	426,0	304,8	
20	426,0	305,3	
25	425,0	307,0	
30	425,3	306,5	
35	425,0	300,5	
40	425,0	303,5	
45	425,0	304,0	
50	424,5	304,8	
55	423,8	304,3	
17 0	423,3	308,5	+ 16,8
5	422,8	307,3	
10	422,5	305,0	
15	422,3	307,8	
20	422,0	306,3	
25	421,3	303,0	
30	421,5	304,0	
35	420,5	302,5	
40	420,5	301,0	
45	420,0	304,0	
50	419,5	304,0	
55	419,0	302,5	
18 0	418,5	299,5	+ 16,3
5	418,3	309,3	
10	417,8	307,0	
15	417,3	304,3	
20	417,0	306,0	
25	416,8	310,3	
30	416,0	308,5	
35	415,5	308,0	
40	415,0	310,3	
45	414,8	313,7	
50	414,3	311,3	
55	414,0	315,5	
19 0	413,5	317,0	+ 16,3
5	413,5	322,0	
10	412,8	313,5	
15	412,0	321,0	
20	411,8	315,5	
25	411,5	316,5	
30	411,3	320,0	
35	411,3	316,0	

Heure.	Magnétom. unifilaire.	Magnétom. bifilaire.	Therm. R.
19h 40′	411,0	321,5	
45	411,0	321,5	
50	411,0	320,5	
55	410,8	325,0	
20 0	410,8	324,5	+ 16,3
5	410,8	322,4	
10	410,5	324,0	
15	410,9	324,0	
20	410,6	322,5	
25	410,3	324,5	
30	410,8	324,5	
35	410,5	323,5	
40	411,0	322,9	
45	411,0	326,0	
50	411,0	328,5	
55	411,1	327,0	
21 0	411,0	326,0	+ 15,0
5	411,0	328,5	
10	411,7	328,0	
15	411,9	333,5	
20	412,0	334,0	
25	411,9	337,0	
30	412,3	332,0	
35	412,5	324,0	
40	412,8	327,3	
45	412,5	330,0	
50	413,0	328,3	
55	413,0	332,0	
22 0	413,2	333,0	+ 14,7
5	413,5	333,0	
10	414,0	331,0	
15	414,3	331,0	
20	414,5	332,0	
25	415,0	333,3	
30	415,0	335,0	
35	415,1	334,0	
40	416,0	334,5	
45	416,0	330,0	
50	416,4	331,5	
55	416,5	331,3	
23 0	416,7	330,0	+ 14,0
5	416,8	328,5	
10	417,0	332,5	
15	417,0	335,5	
20	417,8	331,8	
25	417,9	333,2	
30	418,0	334,0	
35	418,0	332,0	
40	418,1	332,8	
45	418,5	333,5	
50	418,8	333,0	
55	419,0	331,0	
0 0	418,8	332,3	+ 15,3
5	419,0	331,5	
10	419,0	330,0	
15	418,8	332,5	
20	418,7	331,3	
25	418,5	330,3	
30	418,2	327,5	
35	418,8	328,3	
40	418,5	330,2	
45	419,0	330,5	
50	419,0	331,0	
55	419,0	330,0	
1 0	419,3	327,9	+ 16,0
5	419,2	331,7	
10	419,4	326,9	
15	419,3	327,7	
20	419,2	326,7	
25	419,3	324,3	
30	419,4	324,4	
35	420,3	322,3	

Heure.	Magnétom. unifilaire.	Magnétom. bifilaire.	Therm. R.
1h 40′	419,5	320,4	
45	419,7	319,7	
50	419,7	319,4	
55	420,4	318,5	
2 0	420,6	316,5	+ 21,0
5	420,1	315,0	
10	421,9	316,8	
15	422,8	315,9	
20	422,2	316,8	
25	421,5	315,6	
30	420,8	312,8	
35	420,5	311,8	
40	420,5	311,2	
45	420,5	311,1	
50	420,0	310,7	
55	420,0	310,8	
3 0	420,0	311,1	+ 21,0
5	420,6	307,5	
10	421,0	308,3	
15	420,8	308,6	
20	420,9	308,0	
25	421,0	307,3	
30	421,0	306,3	
35	420,6	306,9	
40	420,9	307,2	
45	421,0	306,0	
50	421,0	304,7	
55	421,0	302,4	
4 0	421,0	305,5	+ 21,0
5	421,0	303,2	
10	421,2	301,9	
15	421,3	301,3	
20	421,0	303,3	
25	420,8	303,3	
30	420,9	301,9	
35	421,0	301,3	
40	421,0	301,5	
45	421,0	302,2	
50	421,0	301,7	
55	421,1	298,9	
5 0	421,0	300,7	+ 20,8
5	421,0	303,5	
10	421,0	300,2	
15	421,1	299,3	
20	420,5	299,0	
25	421,0	300,4	
30	420,5	302,3	
35	420,3	304,5	
40	420,0	304,2	
45	420,0	302,4	
50	419,8	303,4	
55	420,0	305,3	
6 0	420,0	301,0	+ 20,5
5	419,8	303,0	
10	419,4	302,5	
15	418,7	306,0	
20	419,0	306,1	
25	419,0	304,3	
30	419,2	303,7	
35	419,8	306,6	
40	420,0	303,4	
45	420,9	303,2	
50	420,0	302,2	
55	419,8	302,9	
7 0	419,7	303,4	+ 20,3
5	419,1	302,6	
10	419,8	303,7	
15	420,0	301,9	
20	420,3	301,5	
25	420,6	301,3	
30	421,0	301,8	
35	421,3	302,4	

Heure.	Magnétom. unifilaire.	Magnétom. bifilaire.	Therm. R.
7h 40′	421,3	301,0	
45	421,5	302,5	
50	421,7	302,0	
55	421,0	301,8	
8 0	421,0	302,3	+ 19,8
5	420,8	302,6	
10	420,7	303,4	
15	420,7	300,7	
20	420,6	303,4	
25	420,7	300,8	
30	421,0	302,3	
35	421,2	302,0	
40	421,3	301,0	
45	421,6	302,5	
50	421,7	302,9	
55	421,7	304,4	
9 0	421,5	304,5	+ 19,6
5	421,3	303,7	
10	421,3	303,5	
15	421,4	303,4	
20	421,5	303,5	
25	421,7	302,0	
30	422,0	293,4	
35	422,0	304,2	
40	421,7	302,6	
45	421,7	301,6	
50	421,3	302,1	
55	421,5	302,5	
10 0	421,8	302,2	+ 19,4

Le 25 et 26 mai.

Heure.	Magnétom. unifilaire.	Magnétom. bifilaire.	Therm. R.
10h 0′	418,7	367,0	+ 12,2
5	417,7	374,2	
10	417,5	376,6	
15	419,3	377,1	
20	419,4	377,5	
25	421,8	376,1	
30	423,0	377,2	
35	424,4	374,8	
40	426,2	373,2	
45	426,2	371,1	
50	427,0	369,0	
55	427,2	365,8	
11 0	426,5	366,7	+ 12,0
5	426,3	367,2	
10	424,4	369,0	
15	424,5	369,4	
20	423,7	371,3	
25	423,7	372,7	
30	423,6	372,5	
35	424,5	372,7	
40	425,0	372,7	
45	425,1	371,9	
50	424,5	374,1	
55	424,9	375,0	
12 0	425,5	373,8	+ 12,3
5	424,9	371,2	
10	424,5	370,0	
15	424,0	370,5	
20	423,5	371,4	
25	422,5	370,4	
30	421,8	368,9	
35	420,7	366,4	
40	419,4	366,2	
45	419,3	366,5	
50	420,0	367,3	
55	419,9	368,4	
13 0	420,3	369,4	+ 12,3
5	420,8	369,4	
10	421,3	368,8	
15	421,2	368,8	

Heure.	Magnétom. unifilaire.	Magnétom. bifilaire.	Therm. R.
13h 20′	421,3	368,0	
25	422,0	368,7	
30	421,8	369,2	
35	422,3	369,8	
40	423,1	370,0	
45	423,2	370,0	
50	422,8	370,0	
55	422,6	369,9	
14 0	422,6	369,8	+ 13,2
5	423,2	368,8	
10	423,5	368,4	
15	423,4	368,5	
20	423,3	368,1	
25	423,5	367,0	
30	423,3	368,0	
35	422,5	367,7	
40	422,8	367,0	
45	422,4	366,0	
50	422,3	365,0	
55	422,3	363,9	
15 0	422,3	362,5	+ 13,4
5	422,5	362,6	
10	422,6	361,8	
15	422,6	360,9	
20	422,7	360,6	
25	423,1	360,6	
30	423,1	360,8	
35	423,1	360,6	
40	423,3	360,2	
45	423,5	360,3	
50	423,6	360,0	
55	423,5	360,5	
16 0	423,5	359,5	+ 13,9
5	423,5	358,8	
10	424,0	359,0	
15	424,3	359,3	
20	424,0	358,8	
25	424,2	357,5	
30	423,8	356,3	
35	423,8	356,3	
40	423,5	355,0	
45	423,5	355,0	
50	423,0	353,5	
55	423,2	353,0	
17 0	422,5	352,0	+ 14,2
5	422,3	351,5	
10	422,4	351,5	
15	422,0	351,5	
20	421,5	349,8	
25	421,5	350,0	
30	421,0	346,5	
35	421,0	349,0	
40	420,5	348,8	
45	420,5	348,8	
50	420,0	347,5	
55	419,8	347,3	
18 0	419,5	346,0	+ 14,2
5	419,0	346,0	
10	419,3	345,8	
15	419,0	345,3	
20	418,5	345,0	
25	418,5	343,5	
30	418,0	342,0	
35	418,0	342,0	
40	417,8	342,3	
45	417,3	341,8	
50	417,1	341,2	
55	417,1	341,2	
19 0	416,4	341,1	+ 14,2
5	416,0	342,3	
10	415,3	341,8	
15	415,3	341,8	

Heure.	Magnétom. unifilaire.	Magnétom. bifilaire.	Therm. R.
19h 20′	414,8	341,0	
25	414,7	340,4	
30	414,2	340,5	
35	413,8	340,8	
40	413,0	341,1	
45	412,5	340,3	
50	412,5	340,3	
55	412,0	339,8	
20 0	411,4	340,4	+ 14,4
5	411,1	339,5	
10	410,8	339,8	
15	410,4	339,5	
20	410,0	339,0	
25	409,8	339,3	
30	409,5	340,8	
35	409,0	339,5	
40	409,0	339,5	
45	408,9	341,4	
50	408,0	343,5	
55	407,9	343,8	
21 0	407,9	343,8	+ 14,5
5	407,7	344,8	
10	407,5	345,0	
15	407,2	344,5	
20	407,0	345,0	
25	407,0	345,5	
30	406,9	346,0	
35	407,0	346,5	
40	407,0	345,8	
45	407,0	346,3	
50	407,3	345,8	
55	408,8	337,5	
22 0	408,6	343,0	+ 14,5
5	408,5	344,3	
10	408,5	344,5	
15	408,3	346,3	
20	408,5	347,3	
25	410,0	339,4	
30	411,3	335,4	
35	411,0	339,9	
40	411,0	342,0	
45	411,2	342,6	
50	411,5	343,5	
55	411,9	343,8	
23 0	412,4	343,3	+ 14,5
5	412,5	343,9	
10	413,3	342,0	
15	413,2	345,0	
20	413,3	346,6	
25	413,8	347,0	
30	414,0	346,7	
35	414,5	347,2	
40	415,0	346,3	
45	415,4	346,0	
50	416,0	344,4	
55	416,7	344,8	
0 0	416,9	345,1	+ 14,8
5	417,3	345,9	
10	417,8	346,2	
15	418,0	346,7	
20	418,7	346,0	
25	418,9	345,8	
30	419,0	345,9	
35	419,5	345,7	
40	419,7	345,4	
45	420,0	345,0	
50	420,0	345,8	
55	420,0	344,3	
1 0	420,4	344,0	+ 15,0
5	420,7	343,8	
10	420,9	343,6	
15	420,7	343,5	

Heure.	Magnétom. unifilaire.	Magnétom. bifilaire.	Therm. R.
1h 20′	420,8	344,0	
25	420,9	343,9	
30	420,8	344,0	
35	421,0	342,7	
40	421,0	341,9	
45	421,7	344,3	
50	421,0	344,3	
55	421,0	343,2	
2 0	421,0	343,8	+ 14,8
5	421,0	343,7	
10	421,0	343,3	
15	421,3	342,5	
20	421,2	341,7	
25	421,2	340,5	
30	421,3	340,3	
35	421,2	340,9	
40	421,3	342,8	
45	421,2	342,3	
50	421,3	342,5	
55	421,6	343,0	
3 0	421,5	342,5	+ 14,5
5	422,0	344,6	
10	421,4	344,3	
15	421,3	343,8	
20	421,0	344,9	
25	420,9	344,5	
30	421,4	341,2	
35	421,0	341,3	
40	421,0	341,4	
45	421,0	341,7	
50	420,9	341,9	
55	420,5	346,5	
4 0	420,2	346,7	+ 14,0
5	419,5	346,7	
10	419,8	346,0	
15	420,0	345,5	
20	420,0	345,9	
25	420,3	345,5	
30	420,5	344,5	
35	420,5	344,0	
40	420,6	344,4	
45	420,4	345,4	
50	420,6	344,3	
55	420,4	344,1	
5 0	420,3	344,3	+ 14,0
5	420,4	344,6	
10	420,6	346,4	
15	420,3	345,5	
20	420,5	345,9	
25	420,7	345,1	
30	421,3	344,0	
35	421,2	344,5	
40	420,5	346,5	
45	420,5	349,8	
50	420,4	349,2	
55	420,4	348,7	
6 0	420,8	348,1	+ 14,0
5	421,0	348,1	
10	420,8	349,0	
15	420,9	347,7	
20	421,6	347,0	
25	421,7	347,9	
30	421,7	347,1	
35	421,9	346,9	
40	421,8	347,1	
45	421,9	348,0	
50	421,7	348,7	
55	421,9	348,5	
7 0	422,2	348,8	+ 13,8
5	422,3	347,9	
10	422,8	347,3	
15	422,5	348,0	

Heure.	Magnétom. unifilaire.	Magnétom. bifilaire.	Therm. R.
7h 20′	422.3	347,6	
25	422,6	348,0	
30	422,8	347,6	
35	422,7	347,8	
40	422,5	347,7	
45	422,4	347,6	
50	422,6	347,5	
55	422,9	347,0	
8 0	422,7	347,0	+ 13,5
5	422,7	348,5	
10	422,6	350,0	
15	422,7	350,0	
20	422,9	349,0	
25	422,8	349,6	
30	422,7	349,9	
35	422,5	350,4	
40	422,5	350,8	
45	422,2	351,3	
50	422,2	350,8	
55	422,0	351,3	
9 0	421,4	351,3	+ 13,3
5	421,2	352,4	
10	421,3	352,7	
15	421,3	352,4	
20	421,3	352,3	
25	421,2	352,1	
30	420,8	352,3	
35	421,2	352,7	
40	421,6	351,8	
45	421,6	352,0	
50	421,9	351,8	
55	421,8	351,6	
10 0	421,8	351,3	+ 13,0

Le 21 et 22 juin.

Heure.	Magnétom. unifilaire.	Magnétom. bifilaire.	Therm. R.
10h 0′	420,6	334,9	+ 18,0
5	421,0	335,2	
10	421,0	335,7	
15	421,1	335,4	
20	421,1	335,3	
25	421,1	335,2	
30	420,9	335,3	
35	421,0	335,4	
40	421,2	335,2	
45	421,2	335,3	
50	421,2	335,3	
55	421,2	335,4	
11 0	421,4	335,5	+ 17,5
5	421,2	335,4	
10	421,6	335,2	
15	421,6	334,9	
20	421,8	334,7	
25	421,8	334,8	
30	422,4	333,2	
35	423,0	332,3	
40	423,2	333,2	
45	422,7	332,9	
50	422,7	332,5	
55	422,8	331,8	
12 0	423,2	331,3	+ 17,0
5	423,3	331,0	
10	423,2	331,0	
15	423,2	330,9	
20	424,0	331,4	
25	423,3	331,1	
30	423,6	331,6	
35	423,9	331,8	
40	424,1	332,0	
45	424,8	332,1	
50	424,9	332,1	
55	425,1	332,4	

Heure.	Magnétom. unifilaire.	Magnétom. bifilaire.	Therm. R.	Heure.	Magnétom. unifilaire.	Magnétom. bifilaire.	Therm. R.	Heure.	Magnétom. unifilaire.	Magnétom. bifilaire.	Therm. R.
13h 0′	425,2	332,5	+ 17,3	19h 0′	420,0	316,0	+ 19,8	1h 0′	416,5	320,8	+ 20,0
5	425,4	332,0		5	419,8	316,3		5	416,5	320,5	
10	426,2	332,7		10	419,0	316,5		10	416,5	320,5	
15	425,8	331,9		15	418,8	317,5		15	416,5	320,3	
20	426,0	332,0		20	418,3	318,0		20	416,5	320,0	
25	426,4	332,2		25	417,5	318,0		25	416,5	320,5	
30	426,7	332,2		30	417,0	318,8		30	416,5	320,0	
35	426,7	331,8		35	417,0	318,8		35	416,5	319,3	
40	427,3	331,7		40	416,5	318,3		40	416,5	319,8	
45	427,0	331,4		45	416,0	319,0		45	416,5	318,8	
50	427,4	331,0		50	415,5	319,0		50	416,5	319,0	
55	426,9	330,3		55	416,0	319,3		55	416,8	319,0	
14 0	426,7	330,7	+ 17,8	20 0	414,9	319,3	+ 19,8	2 0	416,5	319,8	+ 20,0
5	427,0	329,0		5	414,5	319,9		5	416,5	318,8	
10	427,2	328,3		10	414,2	319,4		10	416,5	318,5	
15	428,0	327,5		15	414,0	319,7		15	416,5	318,5	
20	428,4	327,6		20	413,5	320,0		20	416,5	318,0	
25	428,4	327,0		25	413,2	320,0		25	416,3	318,5	
30	429,0	326,2		30	413,0	319,4		30	416,3	318,5	
35	428,8	326,0		35	412,7	319,7		35	416,5	318,8	
40	429,2	326,3		40	412,4	319,3		40	416,3	318,8	
45	429,0	326,0		45	412,0	319,8		45	416,5	318,5	
50	429,3	326,0		50	411,8	319,9		50	416,0	318,0	
55	429,2	326,0		55	411,4	319,8		55	416,0	318,8	
15 0	429,5	325,7	+ 19,0	21 0	411,3	320,2	+ 19,8	3 0	415,8	319,3	+ 20,0
5	430,0	326,2		5	411,1	320,5		5	415,3	319,3	
10	429,6	325,3		10	410,9	321,0		10	415,5	319,5	
15	429,4	324,3		15	410,9	321,4		15	415,5	318,8	
20	429,1	324,4		20	410,9	322,5		20	415,3	319,5	
25	428,5	324,7		25	410,8	322,3		25	415,3	318,8	
30	428,4	323,9		30	410,9	322,9		30	415,3	319,3	
35	428,3	323,5		35	410,8	323,8		35	415,0	319,5	
40	428,2	323,7		40	411,0	324,0		40	415,3	319,8	
45	428,0	323,4		45	411,0	324,2		45	415,0	320,0	
50	428,2	322,7		50	411,0	324,5		50	415,0	319,0	
55	428,0	322,3		55	411,0	324,0		55	415,0	320,0	
16 0	427,8	321,8	+ 19,5	22 0	411,4	325,0	+ 19,0	4 0	415,0	319,4	+ 19,8
5	427,7	320,9		5	411,5	324,5		5	415,3	320,0	
10	427,4	320,3		10	411,9	324,5		10	415,5	320,0	
15	427,4	320,0		15	412,0	325,2		15	415,5	321,0	
20	427,3	320,0		20	412,0	325,4		20	415,5	319,5	
25	426,9	319,3		25	412,2	325,9		25	415,5	321,3	
30	426,5	319,0		30	412,4	326,0		30	415,4	321,3	
35	426,3	318,5		35	412,8	326,3		35	416,0	321,5	
40	426,1	318,3		40	413,0	326,2		40	416,0	321,0	
45	426,0	317,5		45	413,0	326,0		45	416,1	320,8	
50	426,0	317,0		50	413,5	326,2		50	416,3	321,8	
55	425,5	316,3		55	413,8	326,3		55	416,3	321,9	
17 0	425,3	316,0	+ 19,8	23 0	413,9	326,3	+ 19,0	5 0	416,5	322,0	+ 19,6
5	425,3	315,0		5	414,0	326,3		5	416,3	322,5	
10	425,3	314,0		10	414,6	326,0		10	416,5	322,8	
15	425,0	313,0		15	414,6	326,2		15	416,5	322,9	
20	425,0	312,3		20	414,8	326,0		20	416,5	323,0	
25	425,5	311,8		25	415,0	325,0		25	416,5	323,0	
30	424,9	311,0		30	415,0	323,2		30	416,5	323,0	
35	424,5	310,3		35	415,5	323,8		35	416,5	323,5	
40	425,0	310,7		40	415,5	324,5		40	417,0	325,3	
45	424,9	310,3		45	415,5	324,3		45	417,0	324,3	
50	424,5	310,5		50	415,8	323,5		50	417,0	325,3	
55	424,5	310,3		55	415,8	324,3		55	417,0	325,3	
18 0	424,3	311,5	+ 19,8	0 0	415,8	324,3	+ 20,0	6 0	417,0	323,8	+ 19,3
5	423,8	312,0		5	416,0	324,3		5	417,3	325,8	
10	423,3	312,0		10	416,0	324,3		10	417,3	325,8	
15	422,8	312,4		15	416,0	323,5		15	417,3	325,3	
20	422,6	312,3		20	416,3	322,8		20	417,5	325,4	
25	422,5	312,7		25	416,3	322,5		25	417,5	326,0	
30	422,0	313,0		30	416,5	322,0		30	417,7	325,5	
35	421,8	313,5		35	416,5	321,8		35	417,9	326,0	
40	421,5	314,0		40	416,5	321,5		40	418,0	326,3	
45	421,3	314,5		45	416,5	321,0		45	418,0	325,5	
50	420,5	315,5		50	416,5	321,0		50	418,0	325,5	
55	420,3	315,8		53	416,5	320,5		55	418,2	327,0	

Heure.	Magnétom. unifilaire.	Magnétom. bifilaire.	Therm. R.
7h 0′	418,2	327,9	+ 18,8
5	418,4	327,9	
10	418,3	328,9	
15	418,4	327,1	
20	418,5	328,0	
25	418,6	327,9	
30	418,7	327,7	
35	418,8	328,0	
40	418,8	327,7	
45	418,9	328,2	
50	419,1	328,7	
55	419,1	328,8	
8 0	419,3	328,8	+ 18,3
5	419,5	328,4	
10	419,4	329,1	
15	419,6	328,0	
20	419,7	327,8	
25	419,7	329,3	
30	419,6	328,3	
35	419,7	326,6	
40	419,3	328,9	
45	419,8	328,7	
50	419,8	329,0	
55	419,6	329,2	
9 0	419,7	329,1	+ 18,0
5	419,8	329,5	
10	419,8	330,8	
15	419,7	328,5	
20	420,0	330,0	
25	419,8	328,1	
30	420,2	330,0	
35	420,3	329,6	
40	419,8	329,9	
45	420,3	330,3	
50	420,3	330,2	
55	420,3	332,5	
10 0	420,3	329,3	+ 17,8

Le 19 et 20 juillet.

Heure.	Magnétom. unifilaire.	Magnétom. bifilaire.	Therm. R.
10h 0′	422,0	326,0	+ 18,3
5	422,0	326,1	
10	422,1	326,2	
15	422,1	326,5	
20	422,4	326,5	
25	422,4	326,6	
30	422,4	326,5	
35	422,5	326,5	
40	424,4	326,7	
45	423,0	326,5	
50	423,3	326,5	
55	423,5	326,4	
11 0	423,5	326,5	+ 18,2
5	423,7	327,2	
10	424,1	327,3	
15	424,0	327,3	
20	423,9	327,7	
25	423,8	327,8	
30	423,8	328,0	
35	423,8	328,0	
40	423,7	327,9	
45	423,5	328,0	
50	423,7	327,9	
55	423,9	327,9	
12 0	424,3	327,5	+ 18,3
5	424,4	327,7	
10	424,5	327,7	
15	424,9	327,5	
20	424,4	327,2	
25	424,1	327,3	
30	424,2	327,2	
35	424,1	327,5	

Heure.	Magnétom. unifilaire.	Magnétom. bifilaire.	Therm. R.
12h 40′	424,6	327,4	
45	424,9	327,7	
50	425,0	327,8	
55	424,9	327,7	
13 0	425,1	327,9	+ 18,5
5	425,3	329,0	
10	425,4	330,0	
15	425,4	330,1	
20	425,2	330,0	
25	425,5	329,8	
30	425,3	329,9	
35	425,0	329,8	
40	425,0	329,7	
45	425,0	329,5	
50	425,0	329,3	
55	425,8	329,7	
14 0	426,1	330,2	+ 19,0
5	426,1	329,0	
10	426,2	328,4	
15	426,0	327,8	
20	425,8	327,0	
25	426,1	326,4	
30	426,1	424,4	
35	426,7	328,2	
40	426,9	327,9	
45	426,8	327,7	
50	426,9	326,8	
55	427,5	326,0	
15 0	427,0	325,3	+ 19,5
5	426,8	324,0	
10	426,0	323,5	
15	427,5	322,5	
20	427,3	321,8	
25	428,0	321,3	
30	427,5	320,0	
35	427,3	319,0	
40	427,3	317,5	
45	427,5	317,0	
50	427,3	316,3	
55	427,0	315,8	
16 0	427,0	315,0	+ 20,0
5	426,8	314,5	
10	426,3	313,3	
15	426,3	312,3	
20	426,8	311,8	
25	426,0	311,3	
30	426,0	311,0	
35	425,0	309,3	
40	425,0	309,3	
45	424,5	309,0	
50	424,0	308,3	
55	423,3	307,8	
17 0	422,8	304,5	+ 20,3
5	422,5	303,8	
10	422,0	304,0	
15	421,3	304,3	
20	421,0	303,8	
25	421,0	303,0	
30	420,3	303,0	
35	420,5	302,3	
40	420,5	302,3	
45	420,3	301,5	
50	420,4	301,3	
55	420,0	301,0	
18 0	420,0	300,0	+ 20,0
5	420,0	300,8	
10	419,8	300,3	
15	419,8	300,8	
20	419,5	300,5	
25	419,0	300,8	
30	419,0	300,5	
35	418,8	300,8	

Heure.	Magnétom. unifilaire.	Magnétom. bifilaire.	Therm. R.
18h 40′	418,5	300,3	
45	418,0	300,3	
50	418,0	300,0	
55	418,0	300,0	
19 0	417,5	300,3	+ 20,0
5	416,6	300,0	
10	417,0	300,0	
15	416,5	300,0	
20	416,3	299,3	
25	416,0	299,0	
30	416,0	299,0	
35	415,5	299,0	
40	415,5	299,0	
45	415,0	299,3	
50	414,8	299,0	
55	414,4	299,0	
20 0	414,2	298,8	+ 20,0
5	414,3	297,9	
10	414,3	297,9	
15	414,0	298,1	
20	414,0	297,6	
25	413,9	297,3	
30	413,8	296,8	
35	413,7	296,9	
40	413,5	297,1	
45	413,3	297,3	
50	413,3	297,4	
55	413,2	297,4	
21 0	413,3	297,0	+ 20,0
5	413,3	297,5	
10	413,3	297,8	
15	413,3	297,4	
20	413,3	297,3	
25	413,0	297,8	
30	413,0	298,2	
35	412,9	298,2	
40	412,9	298,6	
45	413,0	298,9	
50	412,9	299,0	
55	413,0	299,0	
22 0	413,0	299,9	+ 20,0
5	413,3	300,1	
10	413,3	300,5	
15	413,5	300,8	
20	413,4	301,4	
25	413,3	301,3	
30	414,2	301,5	
35	414,2	301,3	
40	414,3	301,5	
45	414,5	300,2	
50	414,5	300,4	
55	414,8	300,7	
23 0	415,2	300,4	+ 20,3
5	415,3	300,6	
10	415,7	300,2	
15	415,8	299,7	
20	416,2	299,9	
25	416,2	300,0	
30	416,0	300,3	
35	416,3	300,2	
40	416,4	300,2	
45	416,7	300,4	
50	417,0	300,3	
55	417,0	300,0	
0 0	417,3	300,4	+ 20,3
5	417,3	300,8	
10	417,9	300,9	
15	417,7	301,5	
20	417,9	301,7	
25	418,0	301,9	
30	418,0	303,4	
35	418,0	304,4	

Heure.	Magnétom. unifilaire.	Magnétom. bifilaire.	Therm. R.
0h 40′	418,0	304,0	
45	418,0	304,3	
50	417,9	304,3	
55	417,9	303,0	
1 0	418,0	303,4	+ 20,3
5	417,8	303,5	
10	418,0	303,9	
15	418,0	304,0	
20	418,0	304,5	
25	418,1	304,3	
30	418,2	304,5	
35	418,5	304,5	
40	418,8	304,9	
45	418,8	305,0	
50	418,8	305,0	
55	419,0	305,0	
2 0	419,0	305,0	+ 20,0
5	419,0	305,8	
10	419,0	305,8	
15	419,0	306,0	
20	419,0	306,0	
25	419,3	306,0	
30	419,5	306,0	
35	419,5	302,0	
40	419,5	307,0	
45	419,5	307,3	
50	419,5	308,0	
55	419,8	308,0	
3 0	419,5	306,8	+ 19,8
5	419,5	303,3	
10	419,5	306,0	
15	419,5	305,3	
20	419,5	305,8	
25	419,5	306,0	
30	419,5	306,3	
35	419,9	307,3	
40	420,0	307,3	
45	420,0	306,8	
50	419,9	307,3	
55	419,8	307,8	
4 0	420,0	308,0	+ 19,5
5	419,8	308,3	
10	420,0	309,0	
15	419,9	308,5	
20	420,0	307,8	
25	420,2	308,5	
30	420,2	308,0	
35	420,4	308,0	
40	420,5	308,0	
45	420,5	307,8	
50	420,5	307,8	
55	420,8	307,8	
5 0	421,0	308,0	+ 19,4
5	421,0	309,0	
10	421,0	309,0	
15	420,8	308,8	
20	420,9	310,0	
25	420,5	311,0	
30	420,5	311,3	
35	420,8	311,2	
40	420,8	311,0	
45	420,8	311,5	
50	421,0	311,8	
55	421,0	311,5	
6 0	421,0	311,3	+ 19,2
5	421,1	311,8	
10	421,1	311,8	
15	421,2	311,8	
20	421,5	311,8	
25	421,5	312,0	
30	421,2	312,0	
35	421,2	312,0	

Heure.	Magnétom. unifilaire.	Magnétom. bifilaire.	Therm. R.
6h 40′	421,2	312,5	
45	421,2	312,5	
50	421,3	312,9	
55	422,6	312,9	
7 0	421,5	312,0	+ 19,2
5	422,5	312,5	
10	421,5	313,5	
15	421,3	313,0	
20	421,5	313,0	
25	421,5	313,3	
30	421,7	313,5	
35	421,5	313,5	
40	421,5	313,5	
45	421,5	313,8	
50	421,2	313,8	
55	421,2	313,8	
8 0	421,4	313,6	+ 19,2
5	421,4	313,3	
10	421,5	313,3	
15	421,8	313,3	
20	421,8	313,8	
25	422,0	313,5	
30	422,0	313,9	
35	422,0	313,3	
40	422,2	313,4	
45	422,2	313,9	
50	422,2	313,8	
55	422,2	314,0	
9 0	422,2	314,8	+ 19,0
5	422,4	315,0	
10	422,3	314,5	
15	422,2	314,6	
20	422,1	315,1	
25	422,0	315,3	
30	422,0	315,5	
35	422,0	315,5	
40	422,0	315,0	
45	422,1	315,0	
50	422,2	315,0	
55	422,0	315,5	
10 0	422,0	315,0	+ 19,0

Le 25 et 26 août.

Heure.	Magnétom. unifilaire.	Magnétom. bifilaire.	Therm. R.
10h 0′	425,0	331,3	+ 13,8
5	425,0	330,8	
10	424,5	329,5	
15	424,9	328,3	
20	424,3	328,8	
25	425,0	328,8	
30	426,0	328,0	
35	426,3	328,8	
40	426,3	329,5	
45	425,8	331,0	
50	425,8	328,0	
55	426,3	330,0	
11 0	425,8	330,5	+ 13,8
5	426,0	329,3	
10	426,1	329,5	
15	426,3	329,9	
20	426,9	330,3	
25	427,1	330,4	
30	426,8	330,0	
35	427,1	331,5	
40	427,3	330,3	
45	427,8	330,5	
50	427,7	330,3	
55	428,0	330,3	
12 0	427,8	329,6	+ 13,8
5	428,5	328,9	
10	429,0	330,0	
15	428,8	330,0	

Heure.	Magnétom. unifilaire.	Magnétom. bifilaire.	Therm. R.
12h 20′	428,6	330,0	
25	428,0	329,8	
30	428,8	329,9	
35	429,5	329,5	
40	429,8	328,7	
45	429,9	329,6	
50	429,9	329,4	
55	429,8	329,8	
13 0	429,5	328,6	+ 13,8
5	429,5	328,2	
10	430,4	328,1	
15	430,0	328,0	
20	429,5	328,0	
25	429,9	328,1	
30	430,1	328,0	
35	430,0	328,5	
40	431,0	328,5	
45	430,9	328,5	
50	431,0	328,5	
55	431,0	329,3	
14 0	431,0	329,3	+ 13,8
5	432,0	328,5	
10	433,8	328,5	
15	433,5	328,4	
20	434,5	327,5	
25	433,8	327,4	
30	435,0	327,0	
35	435,3	327,4	
40	435,8	325,5	
45	435,5	324,0	
50	435,0	322,8	
55	433,5	322,8	
15 0	433,0	321,8	+ 13,8
5	433,0	321,0	
10	434,3	320,3	
15	434,8	319,5	
20	434,0	318,5	
25	433,8	319,0	
30	434,0	319,0	
35	432,9	319,5	
40	432,9	318,3	
45	431,8	318,0	
50	433,0	316,5	
55	432,5	315,8	
16 0	432,0	316,0	+ 13,8
5	431,1	316,8	
10	430,5	318,0	
15	430,8	317,3	
20	430,8	319,0	
25	430,0	319,3	
30	429,5	318,8	
35	429,3	318,5	
40	429,5	318,3	
45	429,5	318,3	
50	429,5	317,3	
55	429,5	318,5	
17 0	428,8	318,8	+ 13,8
5	428,0	319,0	
10	427,5	318,8	
15	427,5	319,5	
20	427,0	319,8	
25	426,0	320,0	
30	426,0	320,0	
35	425,0	320,0	
40	425,0	319,3	
45	424,0	319,0	
50	423,5	319,8	
55	423,3	319,8	
18 0	422,8	321,8	+ 14,0
5	422,3	319,0	
10	422,0	319,5	
15	421,4	317,8	

Heure.	Magnétom. unifilaire.	Magnétom. bifilaire.	Therm. R.
18h 20′	421,3	319,3	
25	420,8	319,8	
30	420,3	320,5	
35	419,0	321,5	
40	418,5	320,3	
45	417,8	318,0	
50	417,5	318,3	
55	416,3	317,3	
19 0	416,0	316,3	+ 14,0
5	416,0	316,8	
10	416,3	317,0	
15	416,3	316,0	
20	416,0	316,0	
25	416,3	316,0	
30	416,0	316,8	
35	415,8	316,0	
40	415,8	317,3	
45	415,3	317,0	
50	416,0	318,0	
55	415,0	323,3	
20 0	414,8	319,8	+ 14,3
5	414,8	319,8	
10	415,5	322,5	
15	414,8	318,8	
20	415,3	319,0	
25	415,3	322,0	
30	415,9	324,9	
35	415,8	321,4	
40	415,1	324,2	
45	415,3	323,6	
50	415,0	323,8	
55	415,1	323,4	
21 0	415,2	323,3	+ 14,4
5	415,5	323,8	
10	415,9	323,5	
15	415,7	324,8	
20	415,9	323,2	
25	416,3	325,4	
30	416,3	324,7	
35	416,5	324,8	
40	416,7	324,8	
45	416,7	324,8	
50	416,4	324,0	
55	417,4	321,8	
22 0	417,0	324,4	+ 14,4
5	417,3	325,0	
10	417,6	324,9	
15	417,7	326,0	
20	418,5	326,5	
25	419,0	326,9	
30	419,4	327,4	
35	419,5	328,0	
40	419,9	328,7	
45	419,9	329,0	
50	420,1	329,5	
55	420,5	329,8	
23 0	420,1	330,0	+ 14,6
5	420,4	329,5	
10	420,3	327,2	
15	420,9	326,8	
20	421,5	326,4	
25	421,8	327,2	
30	422,7	327,8	
35	423,6	325,9	
40	423,7	327,5	
45	424,4	327,3	
50	425,1	326,4	
55	425,1	326,9	
0 0	425,1	327,8	+ 14,9
5	425,0	327,1	
10	424,6	328,7	
15	424,5	327,5	

Heure.	Magnétom. unifilaire.	Magnétom. bifilaire.	Therm. R.
0h 20′	424,4	326,9	
25	424,3	327,5	
30	424,2	326,6	
35	424,5	324,7	
40	424,6	321,1	
45	424,2	325,5	
50	424,5	325,0	
55	424,4	324,7	
1 0	424,3	323,7	+ 15,0
5	424,7	323,9	
10	424,5	324,5	
15	424,3	324,2	
20	424,4	323,7	
25	424,0	325,5	
30	424,0	325,5	
35	424,0	324,0	
40	424,0	323,0	
45	423,9	323,0	
50	423,9	321,3	
55	423,8	321,0	
2 0	423,8	322,5	+ 15,0
5	424,1	321,4	
10	424,0	322,0	
15	424,1	321,8	
20	423,5	323,7	
25	424,5	321,0	
30	424,5	321,7	
35	423,8	321,3	
40	424,4	321,7	
45	424,2	321,2	
50	424,5	320,3	
55	424,5	320,6	
3 0	423,9	321,7	+ 15,0
5	423,9	322,1	
10	423,5	323,1	
15	423,3	325,3	
20	423,2	324,7	
25	423,4	323,2	
30	423,8	324,0	
35	423,9	323,5	
40	424,0	322,7	
45	424,7	323,9	
50	424,0	323,9	
55	424,7	323,2	
4 0	424,5	322,3	+ 14,8
5	424,9	322,1	
10	424,6	322,2	
15	424,5	321,8	
20	424,5	322,0	
25	424,5	321,7	
30	424,5	321,7	
35	424,6	323,0	
40	424,7	322,8	
45	424,7	322,9	
50	425,0	322,7	
55	425,0	322,9	
5 0	425,0	323,2	+ 14,8
5	424,5	323,0	
10	424,2	323,0	
15	424,8	322,7	
20	424,8	322,3	
25	424,8	323,8	
30	424,7	323,8	
35	424,7	324,7	
40	424,0	326,0	
45	424,0	325,3	
50	424,0	324,3	
55	424,5	324,2	
6 0	424,5	324,2	+ 14,8
5	424,3	323,9	
10	424,3	324,0	
15	424,2	323,6	

Heure.	Magnétom. unifilaire.	Magnétom. bifilaire.	Therm. R.
6h 20′	424,2	323,6	
25	424,3	322,9	
30	424,6	322,7	
35	424,6	322,9	
40	424,6	322,4	
45	424,7	322,1	
50	424,8	322,2	
55	424,7	322,1	
7 0	424,7	321,7	+ 14,8
5	424,7	322,0	
10	424,6	322,0	
15	424,6	322,0	
20	424,7	322,1	
25	424,7	322,0	
30	424,8	322,0	
35	424,8	322,0	
40	424,8	322,3	
45	424,7	322,5	
50	424,7	322,8	
55	424,7	323,0	
8 0	424,7	323,0	+ 14,6
5	424,9	322,8	
10	425,0	322,0	
15	425,0	322,3	
20	424,9	323,2	
25	424,7	324,0	
30	424,5	323,9	
35	424,3	324,1	
40	424,4	324,6	
45	424,3	325,0	
50	424,8	325,6	
55	424,6	327,3	
9 0	423,3	328,0	+ 14,6
5	422,7	326,5	
10	421,9	324,5	
15	421,3	324,5	
20	421,2	325,3	
25	421,2	325,4	
30	421,6	325,9	
35	422,2	326,3	
40	422,4	326,4	
45	422,7	326,0	
50	422,9	326,3	
55	423,4	325,8	
10 0	423,4	326,2	+ 14,3

- Le 20 et 21 septembre.

10h 0′	444,5	346,5	+ 11,2
5	445,0	346,8	
10	444,5	346,0	
15	445,0	345,0	
20	444,0	345,0	
25	443,9	344,1	
30	443,9	344,0	
35	443,7	344,0	
40	444,0	344,3	
45	444,0	344,5	
50	444,5	345,0	
55	444,6	344,8	
11 0	445,0	345,2	+ 11,5
5	445,6	345,4	
10	446,0	345,6	
15	446,7	345,0	
20	446,2	344,2	
25	446,5	344,2	
30	446,2	344,1	
35	446,5	344,4	
40	446,4	344,7	
45	446,0	344,2	
50	446,0	344,7	
55	446,1	345,1	

Heure.	Magnétom. unifilaire.	Magnétom. bifilaire.	Therm. R.	Heure.	Magnétom. unifilaire.	Magnétom. bifilaire.	Therm. R.	Heure.	Magnétom. unifilaire.	Magnétom. bifilaire.	Therm. R.
12h 0′	446,4	344,9	+ 11,6	18h 0′	446,5	322,0	+ 11,8	0h 0′	442,9	338,2	+ 11,8
5	446,6	345,2		5	445,0	322,0		5	443,0	337,5	
10	446,2	345,2		10	445,0	323,0		10	443,4	339,2	
15	446,8	342,6		15	445,0	323,0		15	443,4	339,8	
20	446,9	345,0		20	444,4	320,3		20	443,2	340,0	
25	446,5	344,1		25	444,5	321,5		25	442,9	340,7	
30	446,8	344,2		30	443,8	321,0		30	442,8	341,0	
35	447,0	343,9		35	443,0	323,5		35	442,6	341,2	
40	447,0	344,3		40	442,5	323,0		40	442,5	341,0	
45	447,0	343,7		45	442,0	323,5		45	443,0	343,0	
50	447,0	343,2		50	442,0	325,3		50	443,0	341,2	
55	448,0	342,3		55	442,0	326,0		55	442,8	339,0	
13 0	448,0	343,0	+ 11,7	19 0	441,8	326,3	+ 12,0	1 0	443,2	338,2	+ 11,5
5	447,5	343,4		5	440,8	327,5		5	443,2	339,2	
10	447,6	343,3		10	440,8	328,3		10	443,4	340,0	
15	448,9	342,6		15	440,8	329,3		15	442,6	340,0	
20	449,1	342,7		20	441,0	330,0		20	442,4	339,4	
25	449,3	342,0		25	441,0	332,0		25	442,4	338,8	
30	449,3	342,0		30	441,3	332,0		30	442,7	338,4	
35	449,6	341,0		35	441,3	332,0		35	443,2	336,8	
40	450,1	340,9		40	441,3	331,8		40	443,8	337,9	
45	450,3	340,2		45	441,5	332,5		45	444,6	338,6	
50	450,7	339,5		50	441,5	332,8		50	443,7	339,9	
55	450,8	339,0		55	441,7	332,6		55	443,8	340,5	
14 0	452,1	338,0	+ 11,8	20 0	441,8	333,0	+ 11,8	2 0	444,4	341,4	+ 11,5
5	452,3	335,5		5	442,3	332,5		5	444,5	342,2	
10	451,1	332,8		10	443,0	332,0		10	445,5	342,9	
15	450,4	328,8		15	442,8	333,3		15	446,0	344,6	
20	448,4	326,2		20	443,0	332,8		20	446,2	344,6	
25	448,2	327,1		25	442,5	333,0		25	445,4	342,8	
30	449,4	328,3		30	442,5	332,7		30	445,1	340,5	
35	448,8	330,0		35	442,1	333,5		35	444,7	339,1	
40	446,7	329,7		40	442,3	332,7		40	444,4	338,3	
45	446,2	330,0		45	441,9	333,1		45	444,8	338,3	
50	446,8	330,5		50	441,2	335,5		50	444,9	340,3	
55	447,0	332,6		55	440,9	335,5		55	444,9	342,0	
15 0	447,4	334,4	+ 11,8	21 0	440,9	335,9	+ 11,8	3 0	445,0	342,7	+ 11,5
5	447,0	335,3		5	440,7	335,8		5	444,5	341,8	
10	447,6	336,0		10	441,2	335,2		10	444,0	344,0	
15	448,3	337,0		15	440,8	337,3		15	443,8	343,9	
20	448,5	337,8		20	440,5	338,3		20	444,0	344,7	
25	449,0	338,0		25	440,8	339,1		25	444,6	343,8	
30	449,0	338,3		30	440,4	339,2		30	444,8	342,2	
35	449,6	337,8		35	440,5	338,5		35	444,8	341,9	
40	450,0	338,3		40	440,4	336,2		40	445,1	341,2	
45	450,0	338,0		45	439,4	334,0		45	445,0	341,4	
50	450,0	336,8		50	439,4	332,4		50	445,0	341,5	
55	450,0	335,8		55	438,9	331,5		55	445,0	340,7	
16 0	449,5	336,8	+ 11,8	22 0	438,4	331,7	+ 11,8	4 0	445,0	341,2	+ 11,3
5	449,5	336,3		5	438,8	331,3		5	445,4	341,8	
10	449,5	335,8		10	438,9	332,5		10	446,3	343,0	
15	449,3	335,3		15	438,9	332,8		15	446,5	343,2	
20	449,8	335,8		20	438,9	334,0		20	447,0	345,0	
25	449,5	335,3		25	439,1	332,6		25	446,3	345,9	
30	450,0	334,8		30	440,1	329,5		30	445,3	345,5	
35	450,8	334,0		35	440,5	325,3		35	444,5	344,2	
40	450,8	333,0		40	441,9	324,8		40	445,4	350,5	
45	449,8	332,0		45	442,7	327,2		45	445,8	350,3	
50	449,8	331,0		50	443,2	328,6		50	444,8	351,2	
55	449,8	331,0		55	443,2	331,7		55	444,1	348,8	
17 0	450,0	331,3	+ 11,8	23 0	442,8	333,2	+ 11,7	5 0	443,8	349,0	+ 11,3
5	449,8	330,3		5	442,9	334,2		5	444,2	349,1	
10	449,3	328,8		10	443,4	335,7		10	444,0	343,3	
15	449,3	327,3		15	443,3	336,1		15	444,5	348,8	
20	449,3	326,5		20	443,0	337,3		20	445,3	349,5	
25	449,0	324,0		25	444,3	338,1		25	445,7	347,3	
30	449,5	322,0		30	444,0	339,5		30	446,8	347,7	
35	449,0	324,0		35	444,0	340,3		35	448,4	349,4	
40	449,0	324,8		40	443,5	340,8		40	449,9	350,8	
45	448,3	323,5		45	443,3	340,0		45	450,5	350,9	
50	448,0	321,5		50	443,3	340,8		50	450,0	350,2	
55	447,0	321,3		55	443,2	340,3		55	449,8	349,4	

Heure.	Magnétom. unifilaire.	Magnétom. bifilaire.	Therm. R.	Heure.	Magnétom. unifilaire.	Magnétom. bifilaire.	Therm. R.	Heure.	Magnétom. unifilaire.	Magnétom. bifilaire.	Therm. R.
6h 0′	449,6	348,2	+ 11,3	11h 40′	430,9	344,0		17h 40′	431,1	333,8	
5	449,5	346,8		45	431,5	345,7		45	430,5	334,0	
10	448,4	348,0		50	431,6	345,5		50	431,0	334,5	
15	448,4	345,7		55	431,4	345,2		55	431,8	335,8	
20	448,3	344,6		12 0	432,1	345,8	+ 9,6	18 0	431,6	337,3	+ 9,0
25	447,7	342,1		5	432,8	346,0		5	432,0	337,5	
30	448,1	344,9		10	432,9	346,3		10	432,0	337,5	
35	448,6	344,6		15	432,7	346,5		15	432,3	336,8	
40	449,1	345,2		20	433,0	345,4		20	432,3	337,0	
45	449,6	347,5		25	433,3	345,3		25	432,0	337,5	
50	445,1	348,0		30	432,5	344,4		30	431,8	337,3	
55	440,5	350,1		35	433,3	345,3		35	431,5	337,8	
7 0	440,7	353,9	+ 11,3	40	432,9	346,5		40	431,3	338,0	
5	450,0	359,2		45	432,5	345,1		45	431,0	338,3	
10	449,1	364,1		50	433,2	345,8		50	431,0	338,8	
15	444,7	365,3		55	433,0	345,0		55	431,2	339,5	
20	445,4	367,8		13 0	433,1	344,9	+ 9,4	19 0	430,6	340,3	+ 9,0
25	442,6	364,2		5	432,6	344,3		5	430,8	341,0	
30	441,6	361,2		10	432,8	345,9		10	430,3	340,3	
35	442,3	360,0		15	432,6	346,0		15	429,0	342,0	
40	442,5	359,5		20	432,7	346,3		20	428,0	341,8	
45	443,0	357,2		25	433,3	345,6		25	428,0	342,8	
50	443,0	356,5		30	432,9	444,9		30	428,6	342,3	
55	442,6	354,8		35	432,8	345,4		35	429,0	343,0	
8 0	443,4	352,0	+ 11,3	40	432,5	344,2		40	429,3	343,5	
5	444,3	349,6		45	432,3	344,0		45	429,0	343,5	
10	444,6	348,3		50	432,6	345,0		50	429,5	343,0	
15	445,5	348,1		55	432,9	344,5		55	428,9	342,8	
20	446,5	349,2		14 0	432,5	345,0	+ 9,4	20 0	428,5	343,0	+ 10,2
25	447,6	347,6		5	431,8	344,8		5	428,1	343,2	
30	448,3	348,5		10	432,0	343,5		10	429,0	342,7	
35	448,5	345,8		15	432,6	344,2		15	429,0	342,8	
40	448,8	345,3		20	433,4	343,9		20	429,0	342,5	
45	449,4	345,8		25	433,4	346,2		25	429,0	342,5	
50	449,5	346,4		30	433,4	343,9		30	429,4	341,5	
55	449,7	345,2		35	433,2	343,4		35	429,4	341,5	
9 0	449,9	344,4	+ 11,2	40	433,4	342,4		40	429,0	341,0	
5	450,2	344,8		45	433,4	338,8		45	428,4	341,0	
10	450,5	344,0		50	432,9	342,9		50	428,0	341,4	
15	450,1	343,7		55	433,3	341,4		55	427,5	341,0	
20	449,7	342,6		15 0	433,5	342,9	+ 9,2	21 0	428,0	341,8	+ 11,0
25	445,1	342,4		5	432,9	340,6		5	428,8	341,8	
30	449,9	342,0		10	432,3	338,2		10	428,9	342,3	
35	450,0	342,9		15	431,9	336,8		15	428,8	342,0	
40	449,5	342,6		20	432,1	334,9		20	429,6	342,0	
45	449,7	342,2		25	432,3	332,7		25	429,8	342,3	
50	448,5	342,8		30	432,6	331,5		30	429,8	342,3	
55	449,6	344,1		35	432,8	328,5		35	430,0	342,0	
10 0	449,6	342,8	+ 11,2	40	432,8	328,8		40	430,3	342,0	
				45	433,5	328,8		45	430,5	340,3	
Le 18 et 19 octobre.				50	434,5	329,0		50	430,8	340,6	
				55	435,1	329,3		55	430,4	340,3	
10h 0′	432,0	346,3	+ 9,8	16 0	434,8	328,0	+ 9,0	22 0	430,5	340,5	+ 11,3
5	431,9	345,9		5	434,0	326,5		5	431,1	340,8	
10	432,4	345,0		10	433,4	326,8		10	431,0	340,8	
15	432,7	345,0		15	432,3	326,3		15	431,0	340,3	
20	432,5	345,2		20	432,3	327,3		20	431,5	339,0	
25	432,6	346,2		25	431,1	326,5		25	431,5	338,5	
30	432,9	346,4		30	430,3	327,5		30	431,3	338,3	
35	433,0	346,0		35	430,3	328,3		35	431,0	338,4	
40	433,4	345,2		40	429,3	329,3		40	431,2	338,3	
45	433,1	344,8		45	428,5	329,8		45	431,8	338,3	
50	432,6	344,3		50	428,3	330,5		50	432,2	337,0	
55	433,0	343,3		55	427,8	331,5		55	431,9	337,0	
11 0	433,0	342,5	+ 9,8	17 0	428,5	331,0	+ 9,0	23 0	431,4	338,0	+ 11,3
5	432,5	341,0		5	429,5	332,5		5	432,5	338,4	
10	431,6	340,7		10	430,0	333,8		10	432,4	338,3	
15	431,4	341,2		15	431,0	333,5		15	432,1	338,0	
20	430,9	341,7		20	432,0	335,8		20	432,3	337,0	
25	430,4	341,9		25	432,3	336,3		25	433,0	337,0	
30	430,2	341,8		30	432,8	335,5		30	433,0	336,0	
35	430,5	343,6		35	432,0	334,8		35	433,0	335,0	

Heure.	Magnétom. unifilaire.	Magnétom. bifilaire.	Therm. R.
23h 40′	433,5	336,1	
45	433,3	334,8	
50	433,0	335,3	
55	432,0	333,5	
0 0	432,8	335,0	+ 12,0
5	432,0	334,0	
10	432,4	335,0	
15	432,4	334,7	
20	432,0	335,3	
25	432,3	336,5	
30	432,0	336,0	
35	432,3	337,0	
40	432,0	337,0	
45	432,3	336,5	
50	432,3	336,0	
55	432,1	337,0	
1 0	432,5	338,5	+ 11,0
5	432,3	335,4	
10	432,5	336,5	
15	432,8	337,3	
20	433,3	336,3	
25	434,0	335,8	
30	434,7	338,4	
35	433,6	339,5	
40	434,3	338,0	
45	433,3	338,5	
50	433,0	340,0	
55	432,5	339,3	
2 0	432,8	339,5	+ 10,7
5	431,8	338,5	
10	432,0	337,9	
15	432,5	338,5	
20	433,9	338,8	
25	433,1	337,5	
30	433,5	336,8	
35	434,0	336,0	
40	433,8	335,0	
45	434,0	334,5	
50	433,8	336,3	
55	432,9	336,5	
3 0	432,8	337,3	+ 10,7
5	432,8	337,5	
10	433,3	339,3	
15	432,9	338,8	
20	433,5	341,0	
25	433,8	340,5	
30	434,8	340,5	
35	435,8	341,2	
40	435,3	340,3	
45	434,8	341,8	
50	435,5	340,9	
55	435,5	341,4	
4 0	435,0	340,7	+ 10,7
5	434,1	340,0	
10	433,5	339,5	
15	433,4	338,2	
20	432,8	337,3	
25	433,2	337,0	
30	433,0	339,1	
35	432,8	339,4	
40	432,4	340,4	
45	432,7	341,8	
50	433,0	340,8	
55	434,3	343,3	
5 0	433,7	345,4	+ 10,7
5	436,3	347,4	
10	436,8	353,9	
15	437,7	359,5	
20	436,4	361,4	
25	434,8	359,0	
30	434,5	355,3	
35	434,0	351,1	

Heure.	Magnétom. unifilaire.	Magnétom. bifilaire.	Therm. R.
5h 40′	433,2	349,7	
45	433,0	346,8	
50	432,7	346,5	
55	432,5	346,2	
6 0	432,8	345,5	+ 10,7
5	432,6	344,3	
10	433,2	343,5	
15	433,6	342,6	
20	433,8	343,8	
25	433,9	343,9	
30	434,1	343,3	
35	434,6	343,5	
40	434,9	343,0	
45	434,8	343,7	
50	434,8	342,5	
55	434,6	342,7	
7 0	434,3	342,1	+ 10,6
5	434,4	341,7	
10	434,4	341,4	
15	434,1	341,6	
20	433,9	341,6	
25	434,3	341,7	
30	433,9	342,2	
35	433,9	342,7	
40	434,0	343,0	
45	434,4	342,2	
50	434,7	341,1	
55	435,0	341,2	
8 0	434,9	342,0	+ 10,6
5	434,5	342,7	
10	434,1	343,2	
15	433,6	343,0	
20	433,2	343,0	
25	433,4	344,4	
30	432,9	344,9	
35	432,3	346,1	
40	432,2	346,1	
45	432,4	346,1	
50	432,7	346,5	
55	433,0	347,2	
9 0	432,6	347,7	+ 10,6
5	432,2	348,1	
10	432,2	347,7	
15	432,1	346,4	
20	432,5	345,8	
25	433,0	344,8	
30	433,3	343,9	
35	434,0	343,5	
40	433,9	343,8	
45	433,4	344,7	
50	433,5	344,8	
55	433,2	344,1	
10 0	433,2	343,0	+ 10,6

Le 24 et 25 novembre.

Heure.	Magnétom. unifilaire.	Magnétom. bifilaire.	Therm. R.
10h 0′	432,1	306,2	+ 16,3
5	432,0	305,5	
10	431,5	306,8	
15	431,2	305,0	
20	431,4	303,0	
25	430,9	306,0	
30	430,7	305,8	
35	431,2	304,3	
40	430,7	306,8	
45	430,7	303,9	
50	430,7	304,4	
55	430,4	305,0	
11 0	430,1	306,0	+ 15,8
5	430,2	307,8	
10	430,2	307,4	
15	430,0	307,9	

Heure.	Magnétom. unifilaire.	Magnétom. bifilaire.	Therm. R.
11h 20′	429,9	306,1	
25	430,1	306,8	
30	430,3	307,9	
35	430,6	308,6	
40	430,4	305,4	
45	430,5	308,0	
50	430,5	310,4	
55	430,5	313,0	
12 0	430,3	309,8	+ 15,5
5	430,4	308,5	
10	430,5	311,3	
15	430,0	310,4	
20	430,5	310,4	
25	430,4	310,9	
30	429,6	308,4	
35	429,8	307,4	
40	429,3	311,5	
45	429,4	312,0	
50	429,3	310,0	
55	428,9	309,0	
13 0	429,0	310,9	+ 15,0
5	429,0	309,9	
10	429,2	309,9	
15	428,5	310,0	
20	428,6	310,0	
25	428,9	312,3	
30	429,0	312,5	
35	428,6	313,8	
40	428,8	313,3	
45	428,7	314,4	
50	428,7	312,8	
55	428,9	312,6	
14 0	428,7	314,8	+ 14,5
5	428,7	314,0	
10	428,7	314,5	
15	429,0	314,4	
20	429,2	314,0	
25	429,5	314,3	
30	429,7	313,9	
35	429,5	314,4	
40	429,4	313,9	
45	429,4	314,5	
50	429,6	314,3	
55	429,7	314,6	
15 0	429,9	317,7	+ 14,3
5	429,7	315,7	
10	429,5	315,3	
15	429,5	316,5	
20	429,4	315,5	
25	429,5	318,0	
30	429,3	316,5	
35	429,5	316,0	
40	429,4	318,3	
45	429,3	319,0	
50	429,3	318,5	
55	429,5	318,0	
16 0	429,8	318,5	+ 13,5
5	429,3	318,5	
10	429,5	318,5	
15	429,3	320,5	
20	429,1	321,0	
25	429,0	319,0	
30	429,0	320,5	
35	429,0	320,8	
40	429,0	320,3	
45	429,0	321,3	
50	429,0	321,3	
55	429,0	320,8	
17 0	428,5	321,5	+ 14,0
5	428,3	320,0	
10	428,5	319,5	
15	428,3	319,3	

Heure.	Magnétom. unifilaire.	Magnétom. bifilaire.	Therm. R.
17h 20′	428,3	319,0	
25	428,0	319,0	
30	428,0	319,5	
35	428,0	318,8	
40	428,0	318,8	
45	428,0	319,0	
50	428,0	319,0	
55	428,0	318,5	
18 0	428,0	319,0	+ 14,8
5	427,8	318,5	
10	427,8	318,5	
15	428,3	317,8	
20	428,5	316,3	
25	428,5	316,5	
30	428,3	316,3	
35	428,5	316,3	
40	428,3	316,5	
45	428,0	317,0	
50	427,8	316,3	
55	427,5	315,5	
19 0	427,5	316,8	+ 15,0
5	427,8	317,5	
10	427,5	316,5	
15	427,5	316,0	
20	427,5	316,3	
25	428,0	315,8	
30	428,0	316,3	
35	427,3	315,8	
40	427,8	315,5	
45	428,0	315,8	
50	428,3	315,8	
55	428,3	315,5	
20 0	428,4	317,0	+ 15,5
5	428,4	317,0	
10	428,4	317,3	
15	428,0	315,4	
20	428,5	316,8	
25	428,4	316,5	
30	428,4	314,8	
35	428,5	315,1	
40	428,7	316,8	
45	428,8	315,0	
50	429,0	318,0	
55	429,0	317,0	
21 0	428,6	315,0	+ 15,4
5	428,9	314,6	
10	428,9	316,8	
15	429,2	315,1	
20	429,4	316,5	
25	429,4	316,0	
30	429,5	316,8	
35	429,3	315,8	
40	429,5	315,8	
45	429,8	319,0	
50	429,8	318,0	
55	430,0	320,5	
22 0	430,0	316,8	+ 15,0
5	429,8	318,0	
10	430,0	315,0	
15	430,0	316,4	
20	430,0	317,0	
25	430,0	315,3	
30	428,8	318,0	
35	430,0	317,5	
40	430,0	317,5	
45	429,5	316,5	
50	430,0	316,9	
55	430,0	315,5	
23 0	430,0	316,8	+ 14,0
5	429,8	316,0	
10	430,0	319,0	
15	429,8	315,5	

Heure.	Magnétom. unifilaire.	Magnétom. bifilaire.	Therm. R.
23h 20′	430,5	317,2	
25	429,8	317,0	
30	430,3	317,0	
35	429,8	316,5	
40	429,8	319,0	
45	430,5	317,0	
50	430,5	321,0	
55	430,3	319,0	
0 0	430,3	318,0	+ 13,8
5	430,3	320,0	
10	430,3	318,5	
15	430,3	318,8	
20	430,3	318,5	
25	431,0	321,5	
30	430,5	318,5	
35	430,3	318,0	
40	430,3	318,6	
45	430,3	318,3	
50	430,3	318,5	
55	430,2	318,4	
1 0	430,0	318,5	+ 14,2
5	430,0	318,4	
10	430,0	318,0	
15	429,5	317,8	
20	429,9	317,4	
25	429,4	317,9	
30	429,4	316,4	
35	429,3	317,7	
40	429,5	316,0	
45	429,6	316,1	
50	429,8	315,7	
55	429,5	315,6	
2 0	429,6	315,0	+ 15,0
5	429,7	314,5	
10	430,0	313,4	
15	429,9	313,2	
20	430,0	315,7	
25	430,0	312,9	
30	429,8	312,7	
35	429,9	312,3	
40	430,0	312,2	
45	430,0	312,1	
50	430,0	311,3	
55	430,3	311,0	
3 0	430,2	310,0	+ 16,3
5	430,0	310,4	
10	430,0	309,0	
15	430,0	309,0	
20	429,9	309,0	
25	430,0	309,0	
30	429,9	307,9	
35	430,0	307,0	
40	430,0	306,0	
45	431,0	307,7	
50	431,7	307,5	
55	432,0	307,4	
4 0	432,3	307,3	+ 16,3
5	432,0	307,5	
10	431,4	306,5	
15	431,3	305,8	
20	430,7	305,8	
25	430,7	306,6	
30	430,5	305,5	
35	430,3	306,4	
40	430,3	306,0	
45	430,4	306,3	
50	430,0	306,2	
55	430,0	306,0	
5 0	430,2	305,5	+ 16,0
5	429,8	307,1	
10	429,8	306,5	
15	429,9	305,5	

Heure.	Magnétom. unifilaire.	Magnétom. bifilaire.	Therm. R.
5h 20′	429,5	305,9	
25	429,9	305,4	
30	430,3	305,8	
35	430,0	305,8	
40	430,0	305,2	
45	430,0	305,4	
50	430,0	305,2	
55	429,9	305,4	
6 0	429,8	305,7	+ 16,8
5	429,8	304,8	
10	429,8	304,2	
15	429,7	304,8	
20	429,8	304,5	
25	429,7	304,2	
30	429,8	304,1	
35	429,7	304,5	
40	429,7	304,1	
45	429,8	305,0	
50	429,8	304,8	
55	429,9	305,5	
7 0	429,9	302,3	+ 17,3
5	429,9	304,1	
10	429,8	304,0	
15	429,8	303,3	
20	429,9	305,4	
25	429,7	304,5	
30	429,9	303,4	
35	430,0	303,9	
40	429,9	304,5	
45	429,8	305,0	
50	429,6	304,6	
55	429,6	305,6	
8 0	429,6	304,3	+ 17,2
5	429,8	304,3	
10	429,9	305,5	
15	429,9	305,2	
20	429,8	305,4	
25	429,9	303,1	
30	429,7	304,2	
35	429,6	304,1	
40	429,6	304,4	
45	429,7	304,2	
50	429,6	304,1	
55	429,6	304,0	
9 0	429,6	304,8	+ 17,0
5	429,5	304,4	
10	429,4	306,0	
15	429,3	305,6	
20	429,5	306,0	
25	429,6	306,1	
30	429,5	306,3	
35	429,4	305,2	
40	429,4	306,8	
45	429,3	306,8	
50	429,4	307,0	
55	429,8	305,3	
10 0	429,8	307,2	+ 16,4

Le 20 et 21 décembre.

10h 0′	428,7	297,8	+ 16,4
5	428,9	295,1	
10	428,7	299,1	
15	428,9	299,7	
20	429,4	297,6	
25	429,4	298,6	
30	429,3	297,8	
35	429,2	298,5	
40	428,8	298,7	
45	428,7	301,0	
50	429,5	301,6	
55	429,3	297,8	

Heure.	Magnétom. unifilaire.	Magnétom. bifilaire.	Therm. R.	Heure.	Magnétom. unifilaire.	Magnétom. bifilaire.	Therm. R.	Heure.	Magnétom. unifilaire.	Magnétom. bifilaire.	Therm. R.
11h 0′	429,5	300,0	+ 16,5	17h 0′	430,9	306,0	+ 15,0	23h 0′	431,3	315,5	+ 14,2
5	430,8	299,1		5	430,8	305,0		5	431,4	310,5	
10	429,9	300,0		10	431,2	304,3		10	431,5	308,8	
15	430,7	298,5		15	431,0	305,0		15	431,3	312,5	
20	430,5	300,5		20	430,9	309,5		20	431,3	313,8	
25	430,5	298,3		25	430,9	305,0		25	431,0	313,5	
30	430,5	298,5		30	430,5	307,8		30	431,8	313,5	
35	430,3	299,5		35	430,5	307,3		35	431,8	312,4	
40	430,0	299,0		40	430,8	307,8		40	431,4	313,0	
45	430,0	300,5		45	430,5	306,3		45	431,5	312,5	
50	430,0	300,5		50	430,7	309,0		50	431,0	315,5	
55	430,0	299,8		55	430,4	308,0		55	431,0	312,3	
12 0	430,0	300,5	+ 16,5	18 0	430,5	307,3	+ 14,8	0 0	431,2	313,9	+ 14,0
5	430,0	300,8		5	430,4	308,0		5	431,0	313,7	
10	430,0	299,5		10	430,1	309,0		10	431,0	312,4	
15	430,0	300,3		15	430,0	308,5		15	431,0	312,7	
20	429,3	300,5		20	430,0	309,0		20	431,0	312,9	
25	428,8	299,8		25	430,0	308,0		25	431,2	311,7	
30	428,1	300,0		30	429,8	310,7		30	431,0	313,7	
35	428,5	299,8		35	429,7	309,6		35	431,0	315,4	
40	429,0	299,5		40	430,0	308,0		40	431,2	315,1	
45	429,0	298,8		45	429,7	309,8		45	431,0	314,3	
50	429,3	300,3		50	429,5	309,5		50	430,8	314,9	
55	429,5	302,3		55	429,0	310,8		55	430,5	316,8	
13 0	429,8	301,0	+ 16,2	19 0	429,5	311,8	+ 14,6	1 0	430,5	315,8	+ 13,8
5	429,5	298,5		5	429,5	311,3		5	430,9	317,5	
10	429,3	300,0		10	428,9	307,5		10	431,0	315,5	
15	429,0	301,3		15	428,9	313,9		15	430,5	315,5	
20	429,3	299,0		20	429,0	311,0		20	430,8	317,8	
25	429,3	301,5		25	429,0	311,8		25	430,5	315,0	
30	429,0	301,0		30	429,0	311,0		30	430,7	315,4	
35	429,3	301,3		35	429,0	313,5		35	430,5	315,0	
40	429,0	301,5		40	429,0	313,8		40	430,5	314,2	
45	429,0	302,5		45	429,0	315,0		45	430,4	316,3	
50	429,0	302,0		50	429,0	314,0		50	430,8	317,0	
55	429,3	301,0		55	429,0	312,0		55	430,6	316,0	
14 0	429,3	305,0	+ 16,0	20 0	429,0	315,5	+ 14,5	2 0	430,5	314,1	+ 13,3
5	429,0	303,9		5	429,0	314,0		5	430,5	314,8	
10	429,0	304,8		10	429,0	315,8		10	430,8	314,0	
15	429,5	303,0		15	429,0	316,3		15	430,5	315,3	
20	429,5	303,0		20	429,0	317,3		20	430,5	315,5	
25	429,0	304,5		25	429,0	317,8		25	430,5	315,3	
30	429,5	302,8		30	429,0	316,5		30	430,7	314,5	
35	429,3	304,3		35	429,0	319,0		35	430,5	311,0	
40	429,1	306,3		40	429,0	316,5		40	430,7	315,3	
45	429,3	306,5		45	429,0	316,8		45	430,2	316,9	
50	429,8	304,0		50	429,2	318,5		50	430,2	315,9	
55	429,4	301,0		55	429,2	319,0		55	430,0	315,8	
15 0	429,8	308,0	+ 15,5	21 0	429,4	317,0	+ 14,5	3 0	430,3	315,4	+ 13,0
5	429,8	299,0		5	429,7	318,0		5	430,5	315,5	
10	429,4	306,5		10	429,5	317,8		10	430,5	316,7	
15	429,9	304,0		15	429,8	316,8		15	430,5	317,8	
20	429,8	302,0		20	429,8	316,5		20	430,5	316,0	
25	430,0	305,0		25	430,0	316,5		25	430,0	316,7	
30	430,0	305,3		30	430,0	317,0		30	430,5	318,7	
35	430,0	303,5		35	430,0	317,0		35	430,4	316,7	
40	430,0	309,0		40	430,5	319,3		40	431,0	316,7	
45	430,2	306,5		45	430,7	316,0		45	431,5	317,2	
50	430,1	305,5		50	430,8	315,5		50	432,0	319,0	
55	430,0	307,0		55	430,8	316,3		55	431,8	316,9	
16 0	430,0	306,0	+ 15,0	22 0	431,0	313,5	+ 14,5	4 0	431,2	317,5	+ 12,8
5	430,4	306,0		5	431,0	313,5		5	431,0	317,6	
10	430,5	306,0		10	431,0	315,5		10	431,3	318,4	
15	430,5	305,0		15	431,0	316,4		15	430,5	318,0	
20	430,4	306,9		20	431,0	316,0		20	430,5	317,0	
25	430,3	305,0		25	431,3	313,0		25	430,9	317,4	
30	430,5	308,3		30	431,0	317,0		30	431,0	316,0	
35	430,5	304,0		35	431,5	315,1		35	431,0	316,5	
40	430,8	306,5		40	431,5	314,5		40	431,2	317,8	
45	430,8	306,0		45	431,0	316,0		45	431,3	317,5	
50	431,2	307,5		50	431,0	314,0		50	431,0	317,5	
55	431,0	304,0		55	431,3	311,0		55	430,8	318,4	

Heure.	Magnétom. unifilaire.	Magnétom. bifilaire.	Therm. R.	Heure.	Magnétom. unifilaire.	Magnétom. bifilaire.	Therm. R.	Heure.	Magnétom. unifilaire.	Magnétom. bifilaire.	Therm. R.
5h 0′	431,7	318,8	+ 12,3	6h 45′	433,7	318,1		8h 30′	432,4	318,4	
5	431,5	316,8		50	433,4	316,9		35	432,0	319,2	
10	432,2	313,8		55	433,6	317,6		40	431,9	321,2	
15	432,5	318,8		7 0	433,7	315,9	+ 12,4	45	431,6	321,1	
20	432,6	319,8		5	434,1	318,2		50	431,4	320,3	
25	432,0	319,5		10	434,1	316,4		55	431,3	320,2	
30	432,0	319,5		15	433,7	318,6		9 0	431,6	320,8	+ 12,0
35	432,4	317,8		20	433,6	317,8		5	431,3	321,4	
40	432,7	318,2		25	433,2	318,1		10	431,3	323,3	
45	433,0	317,4		30	432,8	317,5		15	430,9	322,3	
50	433,0	317,0		35	433,6	314,9		20	431,2	320,3	
55	433,5	317,4		40	433,7	313,8		25	431,3	321,7	
6 0	433,4	317,1	+ 12,0	45	433,8	315,2		30	431,5	321,8	
5	433,5	322,1		50	433,7	314,5		35	431,4	320,2	
10	434,0	317,2		55	433,7	316,9		40	431,4	321,4	
15	433,6	317,0		8 0	433,0	317,4	+ 12,3	45	431,4	322,0	
20	433,6	317,3		5	432,8	317,1		50	431,2	321,0	
25	433,7	316,5		10	432,6	318,4		55	431,1	322,8	
30	434,2	317,3		15	432,6	318,0		10 0	429,7	321,2	+ 11,8
35	434,4	318,0		20	432,6	318,7					
40	434,1	317,5		25	432,5	318,3					

Nertchinsk.

Le 18 et 19 janvier.

Heure.	Magnétom. unifilaire.	Magnétom. bifilaire.	Therm. R.
10h 0′	362,0	290,0	+ 4,0
5	361,6	290,6	
10	362,3	294,6	
15	362,1	293,7	
20	361,9	296,9	
25	361,8	298,6	
30	361,5	299,2	
35	361,3	298,2	
40	361,2	298,6	
45	362,4	299,5	
50	361,9	300,8	
55	362,1	301,0	
11 0	362,0	302,1	+ 3,3
5	362,1	302,0	
10	362,0	302,5	
15	361,3	304,5	
20	360,6	303,5	
25	360,5	306,8	+ 3,1
30	360,1	306,5	
35	359,8	307,0	
40	358,8	308,8	
45	359,6	309,3	
50	359,8	315,0	
55	360,7	314,9	
12 0	360,5	313,1	+ 3,7
5	360,8	311,4	
10	361,4	310,9	
15	361,8	311,3	
20	361,9	310,4	
25	362,3	308,4	
30	363,0	307,4	+ 5,0
35	362,3	307,1	
40	362,7	306,6	
45	363,1	304,7	
50	362,6	304,2	
55	362,9	303,2	
13 0	363,3	301,0	+ 6,1
5	363,6	302,6	
10	363,7	301,6	
15	363,6	300,1	
20	364,1	299,6	
25	363,9	299,8	
30	364,2	298,0	+ 7,4
35	364,2	297,6	
40	364,3	296,9	
45	364,1	295,0	
50	364,5	294,1	
55	364,6	293,0	
14 0	364,5	291,2	+ 8,5
5	364,3	293,7	
10	364,9	289,2	
15	364,5	289,0	
20	364,6	288,6	
25	365,1	287,3	
30	364,9	288,4	+ 9,1
35	364,9	290,4	
40	365,0	286,8	
45	364,9	287,4	
50	364,9	284,9	
55	364,8	282,2	
15 0	364,5	285,4	+ 10,0
5	365,1	280,6	
10	364,9	279,7	
15	363,9	277,6	
20	364,4	280,1	
25	364,8	277,5	
30	364,8	280,2	+ 10,7

Heure.	Magnétom. unifilaire.	Magnétom. bifilaire.	Therm. R.
15h 35′	364,2	276,2	
40	364,0	275,0	
45	363,4	273,9	
50	364,0	274,2	
55	363,3	273,1	
16 0	363,3	274,4	+ 11,2
5	363,1	280,0	
10	363,3	270,2	
15	363,3	269,2	
20	363,5	270,6	
25	363,7	268,4	
30	363,1	266,9	+ 11,5
35	303,1	266,4	
40	363,2	267,8	
45	362,9	266,5	
50	363,5	267,5	
55	363,8	269,5	
17 0	362,0	268,4	+ 11,7
5	362,4	268,1	
10	361,9	268,1	
15	361,0	266,7	
20	362,1	267,8	
25	362,1	266,7	+ 12,0
30	361,0	267,5	
35	360,8	266,4	
40	361,5	266,9	
45	360,8	267,0	
50	360,7	268,4	
55	360,0	266,3	
18 0	359,8	265,1	+ 12,1
5	360,9	264,5	
10	360,1	263,5	
15	360,1	264,6	
20	359,9	265,6	
25	360,2	261,8	+ 11,8
30	360,9	263,9	
35	360,2	261,9	
40	360,1	266,9	
45	361,5	265,0	
50	361,3	265,2	
55	362,1	265,7	
19 0	360,9	267,0	+ 11,4
5	361,0	266,8	
10	361,2	268,1	
15	361,6	268,9	
20	361,3	266,9	
25	360,9	267,0	
30	361,3	267,4	+ 11,1
35	361,5	269,0	
40	361,4	268,8	
45	361,7	269,0	
50	361,8	268,2	
55	361,7	267,7	
20 0	361,9	267,6	+ 10,9
5	361,9	268,4	
10	362,2	267,9	
15	362,0	269,2	
20	362,3	268,9	
25	362,1	272,2	
30	362,1	270,4	+ 10,7
35	362,1	271,0	
40	362,4	270,0	
45	362,4	270,8	
50	362,6	269,2	
55	362,7	269,2	
21 0	363,0	268,9	+ 10,3
5	363,2	269,2	

Heure.	Magnétom. unifilaire.	Magnétom. bifilaire.	Therm. R.
21h 10′	363,2	268,0	
15	363,5	268,8	
20	363,3	269,6	
25	363,1	269,0	
30	363,5	269,9	+ 9,4
35	363,2	268,8	
40	364,0	270,5	
45	362,9	271,5	
50	362,8	271,6	
55	362,9	271,5	
22 0	363,3	276,7	+ 9,0
5	362,3	275,5	
10	362,0	275,0	
15	362,6	274,0	
20	362,9	278,0	
25	363,4	273,1	
30	362,4	276,8	+ 8,0
35	362,4	275,7	
40	362,4	277,5	
45	361,8	280,4	
50	361,7	279,3	
55	361,7	280,0	
23 0	361,9	280,0	+ 8,0
5	362,6	279,8	
10	362,6	281,0	
15	362,9	282,5	
20	363,0	283,5	
25	362,5	283,2	
30	362,7	282,6	+ 7,8
35	363,0	287,2	
40	362,5	281,5	
45	362,4	281,7	
50	362,7	281,7	
55	363,1	282,1	
0 0	362,7	282,4	+ 7,3
5	362,3	283,0	
10	362,6	283,1	
15	363,5	283,5	
20	363,3	285,9	
25	363,3	284,8	
30	363,5	285,3	+ 7,0
35	363,5	288,0	
40	363,1	290,0	
45	364,0	289,1	
50	364,0	287,9	
55	363,9	287,0	
1 0	364,0	286,4	+ 7,9
5	364,1	287,0	
10	364,3	285,9	
15	364,4	286,1	
20	364,6	286,5	
25	364,3	285,8	
30	364,3	284,9	+ 8,7
35	363,8	285,8	
40	363,9	284,3	
45	363,8	283,5	
50	364,4	284,5	
55	364,4	284,9	
2 0	364,8	285,1	+ 9,3
5	364,4	286,4	
10	364,0	286,4	
15	363,2	283,5	
20	363,0	281,4	
25	363,3	280,8	
30	363,3	279,4	
35	363,2	280,5	
40	363,1	279,1	+ 10,2

Heure.	Magnétom. unifilaire.	Magnétom. bifilaire.	Therm. R.
2h 45′	362,7	278,2	
50	363,0	276,9	
55	363,5	278,1	
3 0	363,1	278,9	+ 10,4
5	362,6	276,5	
10	363,0	276,6	
15	363,1	276,1	
20	363,3	274,3	
25	363,5	276,0	
30	362,9	275,7	
35	363,5	275,2	
40	363,6	274,5	+ 10,6
45	363,0	274,0	
50	363,4	275,7	
55	363,3	272,7	
4 0	363,7	275,6	+ 10,7
5	363,9	274,7	
10	363,8	272,4	
15	363,8	274,4	
20	363,4	274,5	
25	363,7	273,2	
30	363,9	287,5	+ 10,6
35	364,1	274,7	
40	363,9	275,9	
45	363,9	272,7	
50	363,8	277,0	
55	363,7	274,9	
5 0	363,9	272,2	+ 10,6
5	363,9	272,3	
10	363,9	271,9	
15	364,0	273,1	
20	363,9	273,8	
25	363,7	274,8	
30	363,8	270,2	+ 10,5
35	363,9	271,6	
40	363,9	272,9	
45	363,4	272,5	
50	363,9	270,8	
55	363,8	274,5	
6 0	363,8	271,9	+ 10,2
5	363,4	272,7	
10	363,3	278,8	
15	363,8	279,4	
20	363,5	272,9	
25	363,8	274,6	
30	363,6	282,8	+ 9,8
35	363,6	271,5	
40	363,6	276,0	
45	363,3	279,0	
50	364,0	276,8	
55	363,2	278,1	
7 0	362,1	275,0	+ 8,8
5	362,1	278,0	
10	362,6	277,8	
15	362,0	278,5	
20	362,5	278,7	
25	362,4	280,5	
30	362,3	279,5	+ 8,2
35	362,6	279,2	
40	362,8	279,1	
45	363,2	281,2	
50	363,0	280,2	
55	363,4	282,2	
8 0	363,3	281,8	+ 7,8
5	363,2	281,8	
10	363,4	281,6	
15	363,3	282,7	
20	363,4	285,6	
25	363,5	283,6	
30	363,1	286,8	+ 8,1
35	362,8	285,1	
40	363,0	285,4	

Heure.	Magnétom. unifilaire.	Magnétom. bifilaire.	Therm. R.
8h 45′	363,1	285,7	
50	363,1	285,3	
55	362,7	285,5	
9 0	363,4	285,5	+ 8,2
5	363,3	285,7	
10	363,1	285,0	
15	364,1	284,4	
20	364,2	284,0	
25	364,3	286,0	
30	362,9	284,2	+ 8,7
35	362,4	285,7	
40	362,2	285,9	
45	362,1	285,5	
50	362,7	283,8	
55	362,8	283,5	
10 0	362,7	283,5	+ 9,1

Le 24 et 25 février.

Heure.	Magnétom. unifilaire.	Magnétom. bifilaire.	Therm. R.
10h 0′	360,7	233,3	+ 17,8
5	360,5	232,7	
10	360,4	233,9	
15	360,2	234,2	
20	360,2	235,2	
25	359,5	237,0	
30	358,9	237,0	
35	359,0	237,7	
40	359,0	238,1	
45	359,2	236,9	
50	359,4	238,9	
55	359,7	240,6	
11 0	359,3	241,1	+ 17,8
5	359,9	239,4	
10	360,0	238,9	
15	359,5	238,1	
20	358,8	238,6	
25	358,5	238,4	
30	358,6	235,7	+ 17,2
35	359,1	239,0	
40	359,1	239,1	
45	359,2	239,6	
50	358,3	241,5	
55	357,9	242,0	
12 0	358,3	246,2	+ 17,1
5	357,1	243,4	
10	356,6	244,1	
15	356,9	242,6	
20	357,6	243,3	
25	357,6	240,0	
30	357,9	241,6	
35	358,4	241,6	
40	358,6	240,8	
45	357,4	242,6	
50	358,1	244,2	
55	357,5	245,4	
13 0	357,4	241,3	+ 16,7
5	355,6	245,4	
10	354,6	246,5	
15	353,3	246,7	
20	352,7	250,3	
25	353,2	249,8	
30	353,5	250,5	
35	354,7	251,7	
40	354,7	249,6	
45	355,9	252,2	
50	356,2	252,6	
55	357,7	248,8	
14 0	359,1	249,9	+ 16,3
5	360,1	250,0	
10	359,8	248,9	
15	359,4	248,9	
20	359,4	246,8	

Heure.	Magnétom. unifilaire.	Magnétom. bifilaire.	Therm. R.
14h 25′	359,5	247,0	
30	359,3	246,6	
35	359,7	246,5	
40	360,5	246,6	
45	359,7	247,9	
50	359,8	246,8	
55	360,0	248,7	
15 0	359,4	249,5	+ 16,5
5	359,6	248,0	
10	360,0	247,0	
15	360,2	249,8	
20	359,3	248,2	
25	359,3	250,1	
30	358,3	250,5	
35	357,6	250,9	
40	357,8	254,5	
45	357,7	251,0	
50	358,4	252,4	
55	359,0	253,3	
16 0	358,6	249,0	+ 16,2
5	358,6	251,4	
10	358,7	250,4	
15	358,9	254,9	
20	358,4	254,8	
25	358,4	248,2	
30	358,9	249,2	
35	358,4	248,4	
40	358,3	247,7	
45	358,0	244,1	
50	357,7	244,4	
55	357,2	244,5	
17 0	356,5	243,7	+ 15,7
5	356,5	246,9	
10	356,5	245,7	
15	356,7	242,3	
20	356,0	242,4	
25	356,4	240,1	
30	356,9	241,5	
35	357,1	244,4	
40	356,7	245,3	
45	356,7	247,2	
50	356,1	246,6	
55	356,9	248,0	
18 0	357,2	245,8	+ 15,7
5	357,6	249,0	
10	358,0	246,9	
15	358,0	248,2	
20	359,0	249,6	
25	359,3	251,2	
30	359,2	251,1	
35	359,5	252,0	
40	359,9	251,7	
45	359,7	252,6	
50	359,7	251,2	
55	360,0	250,7	
19 0	360,0	250,1	+ 15,6
5	360,0	250,9	
10	360,1	250,6	
15	360,0	250,8	
20	360,0	250,4	
25	360,3	251,1	
30	360,0	251,0	
35	360,4	250,3	
40	360,5	251,6	
45	360,1	252,0	
50	360,5	252,4	
55	360,6	251,5	
20 0	360,9	252,5	+ 14,9
5	361,0	251,1	
10	360,5	251,9	
15	361,0	255,4	
20	361,2	254,9	

Heure.	Magnétom. unifilaire.	Magnétom. bifilaire.	Therm. R.
20h 25′	361,0	255,4	
30	361,3	254,5	
35	361,5	255,1	
40	361,6	256,5	
45	361,8	255,2	
50	362,0	254,6	
55	361,3	255,0	
21 0	361,7	253,4	+ 14,7
5	361,8	253,4	
10	362,0	254,6	
15	362,0	253,1	
20	361,9	253,6	
25	361,8	253,4	
30	361,8	253,7	
35	361,7	254,3	
40	361,6	252,8	
45	361,2	252,1	
50	361,2	253,6	
55	360,7	253,2	
22 0	361,1	253,8	+ 14,3
5	361,2	252,6	
10	361,2	254,1	
15	361,2	253,4	
20	361,1	253,9	
25	361,3	252,6	
30	360,9	254,1	
35	360,9	254,0	
40	361,0	255,4	
45	360,9	256,2	
50	360,5	256,2	
55	360,8	257,2	
23 0	360,9	258,6	+ 13,5
5	361,1	259,9	
10	361,2	258,3	
15	361,1	258,3	
20	360,9	259,5	
25	358,1	258,1	
30	360,5	258,9	
35	360,4	258,9	
40	360,5	259,3	
45	360,8	260,8	
50	360,9	261,0	
55	361,7	259,3	
0 0	362,8	263,2	+ 13,2
5	363,7	261,6	
10	364,3	262,0	
15	363,8	259,3	
20	363,0	258,7	
25	362,0	260,1	
30	361,6	261,3	+ 13,5
35	360,9	260,3	
40	361,1	261,0	
45	361,4	261,5	
50	361,6	260,0	
55	361,4	260,6	
1 0	360,7	261,5	+ 14,1
5	360,4	259,9	
10	360,3	259,9	
15	360,4	260,0	
20	360,1	260,6	
25	360,5	260,5	
30	360,6	260,1	+ 14,4
35	360,6	259,8	
40	360,4	259,7	
45	360,5	261,2	
50	360,4	259,8	
55	360,0	260,4	
2 0	359,9	259,6	+ 14,9
5	360,1	259,0	
10	360,0	258,6	
15	360,0	258,9	
20	360,1	260,0	

Heure.	Magnétom. unifilaire.	Magnétom. bifilaire.	Therm. R.
2h 25′	360,2	259,8	
30	361,3	259,9	+ 15,1
35	361,4	259,2	
40	361,2	259,4	
45	361,5	257,8	
50	361,6	258,2	
55	361,4	258,9	
3 0	361,5	258,7	+ 15,3
5	361,7	257,3	
10	361,8	257,1	
15	362,0	257,2	
20	361,5	257,1	
25	361,6	257,6	
30	361,7	255,7	+ 15,6
35	361,8	256,6	
40	361,7	256,2	
45	361,7	255,6	
50	361,8	257,5	
55	361,7	255,8	
4 0	362,0	255,0	+ 15,7
5	362,0	255,7	
10	362,3	254,9	
15	362,4	255,6	
20	362,6	254,9	
25	362,7	255,3	
30	362,7	255,7	+ 16,0
35	362,4	254,7	
40	362,1	255,4	
45	362,3	256,0	
50	362,3	254,9	
55	362,4	253,6	
5 0	362,1	253,6	+ 16,0
5	362,7	253,3	
10	362,8	253,4	
15	362,9	252,0	
20	362,6	252,1	
25	362,9	251,5	
30	363,9	251,3	+ 16,0
35	363,0	250,8	
40	363,3	251,6	
45	363,6	252,1	
50	363,4	250,5	
55	363,7	252,2	
6 0	363,9	249,8	+ 16,0
5	364,3	251,2	
10	364,3	250,7	
15	364,0	250,7	
20	364,1	251,1	
25	364,2	250,8	
30	364,1	249,3	+ 16,0
35	364,3	249,6	
40	363,8	249,4	
45	363,7	250,2	
50	363,9	248,1	
55	363,8	249,1	
7 0	363,8	249,4	+ 16,0
5	364,1	250,5	
10	363,3	250,0	
15	363,4	251,0	
20	363,6	249,2	
25	363,6	250,1	
30	363,6	248,7	+ 16,0
35	363,5	249,4	
40	363,8	249,6	
45	363,1	249,2	
50	363,2	249,9	
55	362,9	248,6	
8 0	363,3	250,5	+ 15,8
5	362,6	251,3	
10	362,4	253,7	
15	360,8	253,4	
20	361,6	253,2	

Heure.	Magnétom. unifilaire.	Magnétom. bifilaire.	Therm. R.
8h 25′	361,9	252,2	
30	362,3	250,9	+ 15,8
35	363,0	249,5	
40	364,0	250,1	
45	364,3	250,1	
50	364,0	250,5	
55	363,5	251,1	
9 0	363,4	251,6	+ 15,7
5	363,5	251,6	
10	363,2	250,6	
15	363,1	253,3	
20	363,3	251,0	
25	363,5	251,0	
30	362,5	250,2	+ 15,6
35	362,8	249,5	
40	362,8	249,4	
45	362,4	251,0	
50	362,3	249,5	
55	362,3	248,1	
10 0	360,9	250,0	+ 15,3

Le 22 et 23 mars.

Heure.	Magnétom. unifilaire.	Magnétom. bifilaire.	Therm. R.
10h 0′	362,6	259,9	+ 16,2
5	362,4	258,7	
10	362,0	257,5	
15	362,3	257,1	
20	362,1	255,5	
25	362,0	256,0	
30	361,8	256,1	+ 16,8
35	361,9	256,3	
40	361,7	255,0	
45	361,6	257,1	
50	361,5	259,4	
55	362,0	255,0	
11 0	361,5	256,5	+ 17,0
5	361,5	256,4	
10	361,9	257,3	
15	361,8	254,3	
20	361,4	256,6	
25	361,8	256,4	
30	361,7	254,8	+ 17,4
35	361,6	257,9	
40	361,4	254,6	
45	361,3	257,5	
50	360,5	257,8	
55	361,4	255,1	
12 0	361,6	255,0	+ 17,6
5	361,9	253,9	
10	362,4	255,5	
15	362,4	251,9	
20	362,6	254,1	
25	363,0	253,9	
30	363,1	251,1	+ 17,7
35	363,6	249,5	
40	363,4	252,1	
45	364,2	246,1	
50	364,3	250,0	
55	363,4	250,2	
13 0	363,2	249,5	+ 17,8
5	362,2	248,5	
10	360,9	247,6	
15	361,2	242,4	
20	361,6	248,4	
25	361,7	246,0	
30	361,5	244,4	+ 17,8
35	361,4	242,0	
40	360,4	243,1	
45	360,1	238,9	
50	359,8	237,5	
55	358,8	242,0	

Heure.	Magnétom. unifilaire.	Magnétom. bifilaire.	Therm. R.	Heure.	Magnétom. unifilaire.	Magnétom. bifilaire.	Therm. R.	Heure.	Magnétom. unifilaire.	Magnétom. bifilaire.	Therm. R.
14h 0′	358,7	242,0	+ 17,8	20h 0′	356,5	252,7	+ 15,6	2h 0′	360,3	256,0	+ 15,6
5	358,3	245,8		5	357,0	255,9		5	360,5	257,6	
10	359,2	241,5		10	357,0	260,5		10	360,8	254,3	
15	359,9	241,4		15	357,0	261,0		15	361,3	257,2	
20	359,2	245,4		20	357,2	260,2		20	361,3	258,4	
25	360,5	241,2		25	357,2	259,0		25	361,8	257,9	
30	361,0	242,6	+ 17,7	30	357,0	255,4		30	361,8	259,9	
35	361,7	245,5		35	357,4	257,5		35	361,6	262,0	
40	360,9	241,1		40	358,2	261,0		40	362,1	257,0	
45	360,9	239,3		45	358,3	261,7		45	362,5	260,1	
50	361,7	242,2		50	359,4	260,1		50	363,0	262,1	
55	361,0	239,7		55	359,9	259,2		55	363,4	259,9	
15 0	361,1	242,6	+ 17,6	21 0	359,6	259,7	+ 15,3	3 0	362,9	256,8	+ 15,9
5	360,8	238,0		5	360,2	262,0		5	363,1	256,4	
10	362,2	240,5		10	359,9	261,7		10	362,4	255,6	
15	362,5	238,9		15	359,2	259,4		15	362,4	254,9	
20	362,5	237,7		20	359,3	253,7		20	361,9	255,7	
25	363,1	239,5		25	358,6	253,9		25	361,8	255,6	
30	362,8	240,8	+ 17,4	30	358,5	256,2		30	362,3	258,3	
35	363,2	237,4		35	358,4	260,7		35	363,0	258,6	
40	362,9	236,0		40	358,2	255,6		40	363,4	258,4	
45	362,9	238,8		45	358,5	255,4		45	362,6	257,1	
50	362,2	238,8		50	358,8	258,0		50	362,2	254,7	
55	362,3	236,1		55	358,7	257,6		55	361,7	254,4	
16 0	361,8	242,7	+ 17,4	22 0	358,6	258,4	+ 15,0	4 0	361,8	257,7	+ 16,1
5	361,1	237,9		5	358,0	257,9		5	361,7	256,5	
10	361,0	237,7		10	357,8	257,0		10	361,4	260,9	
15	361,4	241,9		15	357,7	258,4		15	361,7	259,8	
20	361,0	244,0		20	357,4	257,9		20	361,7	256,8	
25	361,4	242,7		25	357,8	258,3		25	362,3	255,7	
30	360,6	240,1	+ 17,0	30	358,2	262,1		30	362,9	261,1	
35	360,2	244,1		35	358,3	262,9		35	363,6	262,5	
40	360,4	243,7		40	358,4	265,7		40	363,8	260,2	
45	360,4	244,5		45	358,3	263,0		45	363,7	259,6	
50	360,5	242,4		50	358,6	266,2		50	363,4	259,3	
55	360,1	242,9		55	358,9	263,8		55	362,9	259,0	
17 0	359,7	241,9	+ 16,9	23 0	358,8	261,9	+ 15,0	5 0	362,4	261,4	+ 16,0
5	359,7	242,7		5	359,1	263,6		5	362,7	262,8	
10	359,0	243,5		10	358,7	263,0		10	362,8	262,2	
15	358,5	246,9		15	358,7	261,9		15	363,6	264,1	
20	358,2	248,7		20	358,5	262,2		20	364,5	264,1	
25	358,3	246,7		25	358,9	263,6		25	364,4	264,5	
30	358,3	244,7	+ 16,7	30	358,8	262,9		30	364,7	266,4	+ 15,9
35	358,3	245,4		35	359,0	263,2		35	363,9	262,6	
40	358,3	246,4		40	359,3	264,1		40	363,7	262,8	
45	358,4	243,2		45	359,2	260,9		45	363,9	263,9	
50	358,1	249,5		50	359,4	259,4		50	363,8	263,6	
55	356,1	243,7		55	359,3	260,5		55	363,1	264,3	
18 0	356,8	249,1	+ 16,6	0 0	359,3	262,2	+ 14,9	6 0	362,6	263,6	+ 15,9
5	356,0	249,2		5	359,7	260,6		5	363,1	264,9	
10	356,8	248,5		10	359,9	261,9		10	363,3	269,7	
15	356,7	251,1		15	360,0	260,8		15	363,0	270,4	
20	356,0	250,1		20	360,0	260,5		20	362,3	271,4	
25	355,4	249,9		25	359,8	260,4		25	361,6	271,9	
30	355,4	245,3		30	360,0	260,5		30	361,9	268,8	+ 15,8
35	355,2	252,0		35	360,7	262,6	+ 15,2	35	361,1	268,9	
40	355,6	246,8		40	361,1	260,7		40	362,3	261,5	
45	355,9	251,0		45	360,8	261,7		45	363,3	262,6	
50	356,0	251,5		50	360,8	258,4		50	363,4	261,4	
55	355,8	251,0		55	360,4	258,0		55	360,9	260,1	
19 0	356,0	250,5	+ 16,0	1 0	360,0	263,4	+ 15,3	7 0	359,0	259,0	+ 15,6
5	355,5	242,9		5	360,6	259,0		5	358,2	258,5	
10	355,6	252,8		10	360,2	257,5		10	357,3	261,1	
15	356,0	255,4		15	359,6	261,1		15	357,2	261,5	
20	356,1	254,2		20	359,6	255,6		20	357,9	259,1	
25	356,0	256,6		25	359,3	259,7		25	358,5	261,0	
30	356,1	256,5		30	359,1	259,4		30	359,7	262,4	+ 15,6
35	356,3	254,2		35	359,9	258,4		35	360,1	261,9	
40	356,4	259,3		40	360,0	256,4		40	360,2	263,0	
45	356,3	251,5		45	360,1	255,6		45	360,3	262,7	
50	356,5	256,0		50	360,0	253,5		50	360,9	257,0	
55	356,2	254,0		55	360,2	255,1		55	361,4	258,6	

Heure.	Magnétom. unifilaire.	Magnétom. bifilaire.	Therm. R.
8h 0′	362,0	261,3	+ 15,5
5	362,9	260,8	
10	363,0	261,0	
15	364,0	261,8	
20	363,9	261,2	
25	364,0	258,8	
30	363,5	253,5	+ 15,5
35	363,7	254,7	
40	363,4	259,9	
45	363,2	258,9	
50	363,0	259,5	
55	362,6	259,3	
9 0	362,3	259,8	+ 15,3
5	362,2	258,2	
10	362,3	259,8	
15	362,4	261,0	
20	362,1	259,8	
25	361,8	257,4	
30	361,7	261,5	+ 15,2
35	361,7	261,8	
40	361,3	261,8	
45	361,5	260,9	
50	361,2	262,0	
55	360,6	262,7	
10 0	361,1	262,5	+ 15,0

Le 19 et 20 avril. *

Heure.	Magnétom. unifilaire.	Magnétom. bifilaire.	Therm. R.
10h 0′	361,7	289,0	+ 7,8
5	362,3	303,0	
10	362,0	296,5	
15	362,9	298,0	
20	362,7	291,6	
25	362,5	299,5	
30	363,2	301,1	+ 7,8
35	363,0	294,2	
40	362,9	297,8	
45	363,1	296,8	
50	363,1	300,8	
55	363,2	299,3	
11 0	363,7	297,9	+ 7,8
5	363,5	294,6	
10	363,5	298,8	
15	363,4	294,0	
20	363,4	303,5	
25	364,0	298,6	
30	364,7	302,9	+ 8,0
35	364,2	302,0	
40	364,6	301,6	
45	364,6	302,7	
50	365,0	299,0	
55	364,9	297,3	
12 0	364,9	299,8	+ 9,0
5	365,2	297,8	
10	365,0	298,6	
15	363,1	294,6	
20	365,5	295,3	
25	365,5	299,6	
30	365,5	296,0	+ 9,8
35	365,0	296,5	
40	365,4	295,1	
45	365,2	289,7	
50	365,4	295,2	
55	365,0	292,1	
13 0	365,4	296,4	+ 10,0
5	365,5	288,7	
10	365,2	289,1	
15	365,5	291,5	
20	365,5	293,5	
25	365,5	286,9	
30	365,7	288,4	+ 10,5
35	365,7	287,7	

Heure.	Magnétom. unifilaire.	Magnétom. bifilaire.	Therm. R.
13h 40′	365,7	287,0	
45	365,8	288,1	
50	366,0	287,0	
55	366,1	284,2	
14 0	366,1	281,7	+ 11,4
5	365,2	281,7	
10	366,0	279,1	
15	365,8	281,7	
20	365,6	276,6	
25	365,4	278,9	
30	365,4	278,8	+ 12,1
35	365,5	277,2	
40	365,1	277,0	
45	364,9	273,9	
50	364,7	277,5	
55	364,5	271,4	
15 0	363,8	268,0	+ 12,6
5	364,1	275,4	
10	363,8	270,2	
15	363,3	268,5	
20	363,5	275,5	
25	363,4	265,5	
30	363,2	266,4	+ 12,8
35	362,6	273,2	
40	362,6	270,1	
45	362,1	267,2	
50	362,4	265,7	
55	361,8	266,6	
16 0	361,5	261,9	+ 13,8
5	360,8	260,8	
10	360,3	257,3	
15	360,1	260,5	
20	360,5	259,7	
25	359,3	258,4	
30	359,7	269,0	+ 14,9
35	359,0	260,5	
40	358,9	261,3	
45	358,2	254,5	
50	359,1	264,7	
55	357,7	258,0	
17 0	358,0	266,2	+ 15,0
5	357,9	261,0	
10	357,5	257,9	
15	357,0	258,4	
20	356,2	256,2	
25	355,7	257,0	
30	356,0	264,4	+ 15,2
35	355,1	267,5	
40	354,7	258,5	
45	355,1	262,6	
50	354,1	254,7	
55	353,7	253,4	
18 0	352,8	260,9	+ 15,5
5	353,0	263,0	
10	352,6	260,6	
15	352,3	260,6	
20	352,5	253,7	
25	352,4	265,0	
30	352,2	259,5	+ 15,3
35	352,6	270,0	
40	352,2	255,5	
45	352,6	254,2	
50	352,3	255,5	
55	352,3	270,5	
19 0	352,5	259,5	+ 15,3
5	352,8	265,5	
10	352,9	269,5	
15	352,4	257,0	
20	352,8	264,1	
25	353,0	264,6	
30	353,2	269,5	+ 15,2
35	352,5	269,0	

Heure.	Magnétom. unifilaire.	Magnétom. bifilaire.	Therm. R.
19h 40′	353,0	268,0	
45	353,5	261,8	
50	353,8	262,5	
55	354,0	268,8	
20 0	354,7	262,5	+ 15,6
5	354,8	270,8	
10	354,6	265,5	
15	354,2	260,1	
20	354,9	263,5	
25	355,5	262,5	
30	355,3	271,0	+ 15,8
35	355,7	263,5	
40	355,3	263,0	
45	355,5	267,0	
50	355,3	262,1	
55	355,5	267,5	
21 0	355,9	263,8	+ 15,9
5	355,8	268,5	
10	356,3	270,9	
15	356,0	263,0	
20	356,4	259,0	
25	356,7	265,8	
30	357,3	259,3	+ 16,0
35	357,8	262,3	
40	358,3	264,7	
45	357,5	257,1	
50	358,0	265,0	
55	358,0	267,3	
22 0	358,0	265,6	+ 16,2
5	358,2	266,0	
10	358,4	256,0	
15	358,1	254,4	
20	359,1	259,0	
25	358,3	265,0	
30	358,7	258,0	+ 16,4
35	358,9	254,8	
40	358,8	262,6	
45	359,3	265,5	
50	359,1	261,4	
55	359,7	257,5	
23 0	359,8	260,4	+ 16,5
5	360,1	256,0	
10	359,9	263,6	
15	359,9	264,1	
20	359,8	253,0	
25	359,2	248,9	
30	359,1	264,0	
35	359,1	253,5	
40	359,7	254,4	
45	359,6	259,4	
50	359,7	257,7	
55	360,0	260,5	
0 0	359,8	260,8	+ 15,8
5	359,2	254,6	
10	359,6	251,5	
15	359,5	255,0	
20	358,8	253,3	
25	359,3	260,8	
30	358,6	260,4	+ 15,5
35	358,1	263,1	
40	357,8	254,4	
45	358,0	265,7	
50	358,1	258,5	
55	357,6	257,6	
1 0	357,4	255,7	+ 15,2
5	358,1	263,2	
10	358,5	266,0	
15	358,8	261,0	
20	358,5	266,4	
25	358,3	256,2	
30	358,6	266,2	+ 15,3
35	359,3	258,0	

* *Remarque.* Pendant ces observations l'aiguille oscillait beaucoup, à cause d'un vent très fort, qui pénétrait par les fenêtres mal fermées.

Heure.	Magnétom. unifilaire.	Magnétom. bifilaire.	Therm. R.
1h 40′	360,1	265,5	
45	358,3	262,1	
50	359,9	260,0	
55	360,0	259,6	
2 0	360,0	263,5	+ 15,2
5	359,9	258,5	
10	360,5	263,0	
15	361,1	265,6	
20	360,5	263,5	
25	360,7	263,9	
30	361,0	264,7	+ 15,3
35	361,3	268,5	
40	360,0	264,0	
45	359,5	268,7	
50	360,0	260,5	
55	359,8	263,5	
3 0	359,8	263,8	+ 15,1
5	360,2	260,5	
10	359,9	266,5	
15	359,7	267,1	
20	359,9	265,3	
25	360,1	266,7	
30	359,9	261,0	+ 15,4
35	360,1	269,1	
40	360,5	265,4	
45	360,6	266,5	
50	360,0	260,0	
55	361,0	259,8	
4 0	360,5	261,1	+ 15,4
5	360,5	261,8	
10	360,3	259,0	
15	361,4	262,6	
20	361,7	259,5	
25	361,7	266,2	
30	361,4	255,8	+ 15,7
35	361,3	257,8	
40	360,9	257,0	
45	360,9	259,8	
50	361,4	265,5	
55	361,0	263,2	
5 0	361,5	266,1	+ 15,4
5	360,9	258,1	
10	361,0	265,2	
15	361,1	260,3	
20	360,9	270,5	
25	360,6	267,5	
30	361,1	268,0	+ 15,5
35	361,3	264,5	
40	361,0	267,9	
45	361,2	265,8	
50	361,1	268,9	
55	360,7	265,4	
6 0	360,7	266,0	+ 15,5
5	360,7	269,2	
10	360,6	265,7	
15	360,7	266,3	
20	360,3	266,8	
25	360,4	263,4	
30	359,9	267,1	+ 15,7
35	359,5	266,7	
40	359,6	269,6	
45	359,3	267,0	
50	359,8	275,2	
55	360,2	264,0	
7 0	360,8	267,5	+ 15,8
5	361,3	262,4	
10	360,6	267,1	
15	360,3	259,9	
20	360,6	263,1	
25	360,2	266,2	
30	360,5	258,4	+ 17,0
35	360,5	255,0	

Heure.	Magnétom. unifilaire.	Magnétom. bifilaire.	Therm. R.
7h 40′	360,9	254,0	
45	361,4	258,5	
50	362,0	258,8	
55	361,5	257,9	
8 0	361,5	253,1	+ 18,0
5	361,9	252,1	
10	362,2	259,2	
15	361,3	257,5	
20	361,4	255,8	
25	361,7	254,2	
30	361,6	254,0	+ 18,7
35	361,5	247,6	
40	361,6	247,7	
45	361,7	249,4	
50	362,0	245,9	
55	362,1	245,8	
9 0	361,9	244,7	+ 19,0
5	362,2	245,7	
10	362,1	245,5	
15	362,0	247,6	
20	362,1	243,7	
25	362,0	243,0	
30	362,2	245,5	+ 19,2
35	362,5	245,5	
40	362,6	248,5	
45	363,0	243,0	
50	363,1	242,6	
55	363,0	239,6	
10 0	363,4	240,4	+ 19,5

Le 26 et 27 mai.

Heure.	Magnétom. unifilaire.	Magnétom. bifilaire.	Therm. R.
10h 0′	358,9	270,1	+ 14,8
5	361,4	270,1	
10	362,2	273,4	
15	362,5	275,8	
20	362,9	275,2	
25	363,8	277,8	
30	364,7	278,2	
35	366,4	279,4	
40	366,9	276,5	
45	366,9	276,9	
50	368,0	275,5	
55	367,3	274,7	
11 0	366,5	271,6	+ 15,2
5	367,0	268,7	
10	367,1	269,6	
15	366,4	270,2	
20	366,7	271,8	
25	367,1	271,0	
30	366,6	269,2	
35	366,8	270,1	
40	367,9	269,7	
45	367,8	268,8	
50	366,0	271,0	
55	365,9	270,5	
12 0	366,3	268,9	+ 15,5
5	365,4	268,4	
10	365,0	266,7	
15	364,7	265,2	
20	364,5	266,3	
25	365,6	263,7	
30	364,2	262,0	
35	363,3	258,9	
40	360,9	261,9	
45	361,0	260,1	
50	360,8	261,4	
55	360,0	261,5	
13 0	359,8	260,3	+ 15,8
5	359,9	262,1	
10	359,8	261,4	
15	360,2	259,6	

Heure.	Magnétom. unifilaire.	Magnétom. bifilaire.	Therm. R.
13h 20′	360,5	260,8	
25	360,4	259,0	
30	360,5	259,4	+ 15,9
35	360,3	258,4	
40	360,7	259,4	
45	360,8	259,5	
50	360,9	257,8	
55	360,8	259,0	
14 0	360,8	258,3	+ 15,9
5	361,0	259,4	
10	361,0	259,7	
15	361,0	257,2	
20	361,1	258,6	
25	361,5	258,7	
30	360,9	258,8	+ 15,9
35	360,6	258,2	
40	360,5	257,9	
45	360,1	258,2	
50	360,1	258,4	
55	360,3	256,9	
15 0	360,1	258,1	+ 15,9
5	360,2	257,5	
10	360,3	257,5	
15	360,1	257,3	
20	360,4	256,8	
25	360,4	256,6	
30	360,5	258,8	+ 15,9
35	360,1	257,8	
40	360,1	258,3	
45	360,0	259,0	
50	359,7	260,8	
55	359,8	259,9	
16 0	359,3	258,9	+ 15,8
5	359,4	257,8	
10	360,1	259,7	
15	360,2	260,1	
20	360,0	261,4	
25	360,0	259,9	
30	359,9	257,8	
35	359,8	259,0	
40	359,4	259,8	
45	359,0	260,2	
50	358,7	260,1	
55	358,7	259,9	
17 0	358,3	259,4	+ 15,5
5	358,3	259,7	
10	358,0	259,6	
15	357,8	260,3	
20	357,6	260,1	
25	357,2	259,0	
30	356,9	259,6	
35	356,7	260,0	
40	356,1	259,2	
45	355,9	259,9	
50	355,5	259,6	
55	354,9	258,7	
18 0	354,6	258,7	+ 15,4
5	354,3	258,2	
10	354,0	258,3	
15	353,9	258,3	
20	353,4	258,9	
25	352,9	258,9	
30	352,7	257,9	
35	352,6	257,5	
40	352,4	258,3	
45	352,1	259,5	
50	351,9	259,4	
55	351,9	259,0	
19 0	351,9	259,0	+ 15,8
5	351,7	259,8	
10	351,6	260,6	
15	351,7	260,5	

Heure.	Magnétom. unifilaire.	Magnétom. bifilaire.	Therm. R.
19h 20′	351,6	260,9	
25	351,7	260,9	
30	351,7	261,1	+ 15,4
35	351,6	261,6	
40	351,7	262,4	
45	351,8	262,4	
50	351,9	262,8	
55	352,1	262,5	
20 0	351,9	263,2	+ 15,4
5	352,0	263,3	
10	352,0	263,1	
15	352,0	263,1	
20	352,3	262,7	
25	352,4	262,6	
30	352,2	263,6	+ 15,4
35	352,5	263,6	
40	352,7	262,4	
45	352,9	263,6	
50	352,9	265,8	
55	353,0	264,9	
21 0	353,3	265,1	+ 15,4
5	353,4	265,4	
10	353,7	265,0	
15	353,6	264,9	
20	353,6	264,9	
25	353,8	265,0	
30	353,9	265,3	+ 15,4
35	354,3	265,6	
40	354,6	264,6	
45	354,6	265,0	
50	355,1	264,0	
55	355,3	257,1	
22 0	355,3	260,4	+ 15,4
5	355,9	262,2	
10	355,8	261,7	
15	356,4	263,1	
20	356,0	263,2	
25	356,6	257,7	
30	357,8	253,8	
35	357,9	256,1	
40	358,9	257,4	
45	359,1	257,4	
50	359,4	257,7	
55	359,6	257,6	
23 0	359,8	256,7	+ 15,6
5	359,8	256,7	
10	360,0	254,9	
15	360,0	256,4	
20	360,0	257,1	
25	360,3	257,1	
30	360,1	256,9	
35	360,4	257,1	
40	360,7	256,2	
45	360,4	255,2	
50	360,5	254,2	
55	360,7	254,0	
0 0	360,7	254,2	+ 15,7
5	360,6	254,5	
10	360,0	254,7	
15	361,0	254,9	
20	360,7	254,8	
25	361,0	254,5	
30	360,9	254,8	
35	361,0	254,8	
40	361,0	255,0	
45	360,9	254,8	
50	360,6	254,8	
55	360,6	255,0	
1 0	360,7	254,6	+ 15,5
5	361,0	254,7	
10	360,7	254,9	
15	360,5	254,9	

Heure.	Magnétom. unifilaire.	Magnétom. bifilaire.	Therm. R.
1h 20′	360,2	255,9	
25	360,6	255,8	
30	360,5	256,3	
35	360,6	255,9	
40	360,5	255,1	
45	361,0	256,6	
50	360,7	256,5	
55	360,0	256,2	
2 0	360,1	256,8	+ 15,5
5	360,6	257,0	
10	360,6	256,9	
15	360,3	256,4	
20	360,2	256,1	
25	360,6	255,8	
30	360,2	255,3	
35	360,4	255,7	
40	361,0	256,4	
45	300,8	257,5	
50	360,6	256,4	
55	361,4	256,9	
3 0	361,8	256,7	+ 15,2
5	362,0	258,4	
10	361,7	256,7	
15	361,4	256,9	
20	361,1	257,6	
25	361,0	257,9	
30	361,0	256,0	
35	361,0	255,1	
40	361,1	255,5	
45	361,2	255,8	
50	361,0	255,0	
55	361,1	258,0	
4 0	361,0	258,7	+ 15,2
5	360,6	258,6	
10	361,0	258,4	
15	361,0	257,6	
20	361,0	257,7	
25	361,0	257,4	
30	361,0	257,1	
35	361,2	256,2	
40	361,6	257,0	
45	361,5	257,5	
50	361,2	257,5	
55	361,1	257,2	
5 0	361,7	256,4	+ 15,1
5	361,6	257,9	
10	361,5	257,3	
15	361,8	257,7	
20	361,4	257,5	
25	361,7	257,9	
30	362,2	256,8	
35	362,3	256,8	
40	362,0	257,8	
45	362,1	259,2	
50	361,7	259,7	
55	361,8	258,8	
6 0	361,9	258,6	+ 15,0
5	362,1	258,5	
10	362,6	258,3	
15	363,0	258,0	
20	362,8	257,1	
25	362,4	256,6	
30	361,8	256,4	
35	362,4	256,9	
40	361,7	257,3	
45	362,2	256,9	
50	362,5	257,8	
55	362,6	257,7	
7 0	362,6	258,2	+ 14,9
5	362,8	258,4	
10	362,8	257,4	
15	362,9	257,5	

Heure.	Magnétom. unifilaire.	Magnétom. bifilaire.	Therm. R.
7h 20′	363,1	257,7	
25	362,8	258,1	
30	362,9	257,9	
35	363,1	257,9	
40	362,6	255,9	
45	362,5	257,4	
50	363,3	256,3	
55	363,0	257,5	
8 0	362,9	257,0	+ 14,8
5	363,2	257,9	
10	363,6	257,9	
15	363,5	258,7	
20	363,3	259,5	
25	363,1	259,0	
30	363,1	260,7	
35	362,9	261,1	
40	363,1	261,2	
45	363,1	262,1	
50	363,0	262,0	
55	363,3	261,7	
9 0	363,5	262,4	+ 14,8
5	363,6	262,2	
10	363,7	262,1	
15	363,9	262,5	
20	364,2	262,5	
25	364,1	262,5	
30	364,3	262,9	
35	364,3	263,1	
40	363,9	262,4	
45	364,2	262,3	
50	364,6	263,5	
55	364,7	262,1	
10 0	364,9	262,5	+ 15,2

Le 21 et 22 juin.

Heure.	Magnétom. unifilaire.	Magnétom. bifilaire.	Therm. R.
10h 0′	364,5	411,0	+ 11,8
5	364,8	411,1	
10	365,0	411,0	
15	365,3	411,0	
20	365,8	410,9	
25	365,6	410,9	
30	365,9	410,9	
35	366,0	410,8	
40	366,2	410,2	
45	366,4	410,1	
50	366,7	409,5	
55	367,2	408,2	
11 0	366,9	407,9	+ 11,9
5	366,8	407,7	
10	366,6	407,1	
15	366,3	406,5	
20	366,2	405,8	
25	366,2	405,3	
30	366,8	404,7	
35	366,7	403,9	
40	367,1	403,2	
45	367,2	402,8	
50	367,3	402,1	
55	366,9	402,1	
12 0	366,7	401,9	+ 11,7
5	367,3	401,5	
10	367,4	401,3	
15	367,1	401,3	
20	366,9	401,3	
25	366,8	401,2	
30	366,6	401,1	
35	366,3	401,1	
40	366,3	401,0	
45	366,1	401,0	
50	366,5	401,1	
55	366,0	401,0	

Heure.	Magnétom. unifilaire.	Magnétom. bifilaire.	Therm. R.	Heure.	Magnétom. unifilaire.	Magnétom. bifilaire.	Therm. R.	Heure.	Magnétom. unifilaire.	Magnétom. bifilaire.	Therm. R.
13h 0′	365,9	401,0	+ 11,7	19h 0′	348,9	408,5	+ 12,4	1h 0′	358,9	408,2	+ 12,6
5	365,5	401,2		5	348,5	408,1		5	358,9	408,1	
10	365,1	401,4		10	348,7	408,3		10	359,1	408,1	
15	365,0	401,3		15	348,4	408,2		15	358,9	408,1	
20	364,5	401,2		20	348,5	408,5		20	358,9	408,4	
25	364,6	401,0		25	348,9	408,0		25	358,9	408,4	
30	364,7	400,6		30	348,6	408,4		30	358,9	408,1	
35	364,6	400,3		35	349,0	408,0		35	359,1	408,5	
40	364,3	400,2		40	349,1	407,9		40	359,2	408,4	
45	364,2	400,3		45	349,1	408,4		45	359,2	408,4	
50	364,0	400,0		50	349,9	408,2		50	359,2	408,8	
55	364,1	399,6		55	350,0	407,9		55	359,4	409,2	
14 0	363,9	399,4	+ 11,8	20 0	350,1	408,1	+ 12,4	2 0	359,6	409,2	+ 12,6
5	363,6	399,2		5	350,3	407,9		5	359,4	409,1	
10	363,2	398,9		10	350,4	408,2		10	359,3	409,2	
15	362,9	399,0		15	350,8	408,4		15	359,5	409,1	
20	362,5	398,6		20	351,0	408,3		20	359,5	409,2	
25	362,6	398,2		25	351,3	408,6		25	359,2	409,6	
30	362,2	398,2		30	351,6	409,0		30	359,4	409,7	
35	362,1	398,2		35	351,9	409,4		35	359,1	409,8	
40	361,6	398,0		40	352,3	409,4		40	359,2	409,7	
45	361,0	398,1		45	352,7	410,0		45	359,3	409,5	
50	360,3	398,4		50	353,0	409,4		50	359,5	409,5	
55	360,2	398,4		55	353,1	409,5		55	359,4	409,5	
15 0	359,8	398,5	+ 12,0	21 0	353,3	409,8	+ 12,5	3 0	359,5	409,7	+ 12,6
5	359,6	399,0		5	353,8	409,9		5	359,5	409,4	
10	359,2	399,6		10	354,0	409,8		10	359,7	409,8	
15	359,0	399,7		15	354,2	409,5		15	359,8	409,7	
20	358,5	400,0		20	354,6	409,1		20	359,7	409,5	
25	358,0	400,1		25	355,0	409,2		25	359,7	409,6	
30	357,4	400,1		30	355,1	408,8		30	359,8	409,6	
35	356,9	400,4		35	355,4	408,8		35	359,8	409,7	
40	356,5	401,0		40	356,1	409,0		40	360,0	409,6	
45	356,0	401,1		45	356,2	409,1		45	359,9	409,0	
50	355,5	401,4		50	356,5	409,1		50	359,9	409,0	
55	355,1	401,8		55	356,9	409,2		55	359,9	409,0	
16 0	354,8	401,9	+ 12,1	22 0	357,1	409,5	+ 12,5	4 0	359,9	409,0	+ 12,6
5	354,3	402,2		5	357,4	409,3		5	360,1	408,7	
10	353,9	402,3		10	357,4	409,1		10	360,2	408,6	
15	353,5	402,6		15	357,7	409,1		15	360,2	408,6	
20	353,0	403,2		20	358,0	409,1		20	360,2	408,6	
25	352,5	403,3		25	358,1	409,1		25	360,1	408,5	
30	352,2	403,6		30	358,3	409,2		30	360,0	408,7	
35	352,0	403,6		35	358,8	409,2		35	360,0	408,5	
40	351,7	403,4		40	358,7	409,0		40	360,0	408,6	
45	351,5	403,4		45	359,1	409,0		45	360,0	408,6	
50	351,5	403,5		50	359,1	408,6		50	360,2	408,1	
55	351,3	403,7		55	358,7	408,5		55	360,1	408,2	
17 0	351,3	403,8	+ 12,2	23 0	358,9	408,1	+ 12,6	5 0	360,0	408,1	+ 12,6
5	351,3	404,1		5	359,1	407,8		5	360,2	408,4	
10	351,0	403,9		10	359,3	408,4		10	360,3	408,3	
15	350,5	404,3		15	359,4	408,0		15	360,5	408,0	
20	350,1	404,6		20	359,5	407,9		20	360,2	408,0	
25	350,0	405,6		25	359,4	408,3		25	360,4	408,1	
30	350,1	405,7		30	359,4	408,9		30	360,6	408,0	
35	350,0	405,4		35	359,4	408,9		35	360,9	408,2	
40	349,8	405,9		40	359,4	408,4		40	361,1	408,0	
45	349,5	405,9		45	359,5	408,2		45	361,0	408,0	
50	349,5	406,3		50	359,5	408,2		50	361,0	408,0	
55	349,1	406,2		55	359,4	408,1		55	361,1	408,0	
18 0	349,1	406,4	+ 12,3	0 0	359,2	408,0	+ 12,6	6 0	361,5	408,1	+ 12,4
5	349,4	406,7		5	359,4	408,0		5	361,8	408,2	
10	349,0	406,5		10	359,4	408,0		10	362,0	408,0	
15	349,0	407,1		15	359,4	408,1		15	362,0	408,0	
20	349,1	407,0		20	358,8	407,9		20	362,0	408,0	
25	349,0	407,0		25	359,1	408,0		25	362,0	408,0	
30	349,0	407,3		30	359,1	408,0		30	362,2	408,4	
35	349,2	407,3		35	359,0	408,2		35	362,1	408,1	
40	349,1	408,0		40	359,0	408,2		40	362,0	408,0	
45	348,7	408,3		45	358,7	408,2		45	362,3	408,0	
50	348,8	408,3		50	358,7	408,0		50	362,5	408,0	
55	349,0	408,5		55	358,9	408,4		55	362,2	408,0	

Heure.	Magnétom. unifilaire.	Magnétom. bifilaire.	Therm. R.
7h 0′	362,1	407,5	+ 12,4
5	362,1	407,6	
10	362,1	407,4	
15	362,3	407,4	
20	362,7	407,1	
25	362,5	407,3	
30	362,3	407,5	
35	362,5	407,4	
40	362,7	407,8	
45	362,7	407,9	
50	362,7	408,0	
55	362,9	408,0	
8 0	362,6	407,0	+ 12,5
5	363,2	408,0	
10	363,1	408,1	
15	363,1	408,5	
20	363,1	408,0	
25	363,2	408,2	
30	363,2	408,8	
35	363,2	409,0	
40	363,4	408,7	
45	363,6	408,9	
50	363,8	409,0	
55	363,6	409,1	
9 0	364,0	409,0	+ 12,4
5	364,0	409,0	
10	364 2	409,5	
15	364,2	409,4	
20	364,5	409,1	
25	364,5	409,3	
30	365,0	409,2	
35	365,1	409,1	
40	365,5	409,1	
45	365,9	409,0	
50	366,0	409,0	
55	366,4	409,0	
10 0	366,2	409,0	+ 12,4

Le 19 et 20 juillet.

Heure.	Magnétom. unifilaire.	Magnétom. bifilaire.	Therm. R.
10h 0′	366,5	428,7	+ 15,0
5	366,7	428,4	
10	367,1	427,5	
15	367,2	426,8	
20	367,2	427,0	
25	367,6	427,2	
30	367,5	426,5	
35	367,9	425,5	
40	368,4	425,1	
45	368,5	426,7	
50	368,6	426,4	
55	368,5	426,6	
11 0	368,8	426,8	+ 16,3
5	369,1	427,1	
10	368,6	424,8	
15	368,7	425,7	
20	369,1	426,3	
25	369,3	425,1	
30	369,1	425,0	
35	369,4	424,5	
40	369,9	424,6	
45	370,0	423,3	
50	370,2	423,4	
55	370,2	425,2	
12 0	370,5	424,1	+ 15,8
5	371,0	423,6	
10	371,0	421,9	
15	370,6	421,9	
20	370,8	422,3	
25	370,6	420,3	
30	370,8	418,9	
35	371,0	419,3	

Heure.	Magnétom. unifilaire.	Magnétom. bifilaire.	Therm. R.
12h 40′	371,3	419,6	
45	371,4	419,8	
50	371,7	418,3	
55	371,9	417,5	
13 0	372,0	418,1	+ 15,8
5	372,0	417,7	
10	372,0	415,7	
15	372,1	416,4	
20	372,1	415,3	
25	372,0	413,4	
30	372,1	415,0	
35	371,9	413,5	
40	371,9	414,0	
45	371,6	412,6	
50	371,5	414,2	
55	371,2	413,3	
14 0	371,3	413,6	+ 15,8
5	371,2	411,8	
10	370,9	411,6	
15	371,0	412,2	
20	371,0	410,5	
25	370,7	411,0	
30	370,2	410,4	
35	369,8	409,7	
40	369,7	409,1	
45	369,3	412,1	
50	368,7	410,5	
55	368,0	411,5	
15 0	367,8	409,5	+ 15,8
5	367,9	409,5	
10	367,3	407,9	
15	367,1	407,5	
20	366,9	410,4	
25	366,5	408,1	
30	366,2	409,1	
35	365,8	409,0	
40	365,4	408,3	
45	364,8	408,6	
50	364,2	407,6	
55	363,5	408,9	
16 0	362,9	410,2	+ 15,7
5	362,8	410,8	
10	362,5	409,9	
15	362,0	410,2	
20	361,6	410,4	
25	361,1	408,3	
30	360,6	408,7	
35	360,0	411,5	
40	359,7	411,9	
45	359,3	411,1	
50	358,9	409,5	
55	358,8	410,0	
17 0	358,7	411,6	+ 15,6
5	358,5	410,7	
10	358,3	411,2	
15	358,3	410,8	
20	358,1	410,5	
25	358,1	410,4	
30	358,1	410,8	
35	358,2	412,1	
40	358,3	411,7	
45	358,1	412,1	
50	358,1	412,6	
55	358,1	414,0	
18 0	358,1	414,5	+ 15,5
5	358,1	414,0	
10	358,0	414,3	
15	358,0	415,5	
20	357,7	414,7	
25	357,7	416,0	
30	357,7	416,8	
35	357,7	417,2	

Heure.	Magnétom. unifilaire.	Magnétom. bifilaire.	Therm. R.
18h 40′	357,7	417,0	
45	357,6	417,2	
50	357,6	418,8	
55	357,7	419,2	
19 0	357,8	419,5	+ 15,3
5	357,5	420,2	
10	357,4	420,7	
15	357,4	420,9	
20	357,6	421,4	
25	357,5	420,2	
30	357,6	421,0	
35	357,8	421,6	
40	357,6	421,3	
45	357,4	421,6	
50	357,6	420,8	
55	357,5	420,9	
20 0	357,7	420,8	+ 15,3
5	357,6	421,4	
10	357,8	421,4	
15	357,5	421,4	
20	357,8	421,4	
25	358,1	421,1	
30	358,1	422,0	
35	358,3	421,8	
40	358,5	421,9	
45	358,8	422,1	
50	359,1	421,7	
55	359,5	421,6	
21 0	359,7	422,1	+ 15,2
5	360,0	421,6	
10	360,1	421,4	
15	360,2	421,7	
20	360,4	421,6	
25	360,8	421,5	
30	360,9	421,7	
35	361,4	421,9	
40	361,4	421,9	
45	361,6	422,0	
50	362,0	421,6	
55	362,2	421,8	
22 0	362,6	421,5	+ 15,2
5	362,5	421,8	
10	362,9	422,4	
15	363,1	422,4	
20	363,2	422,1	
25	363,1	422,0	
30	363,0	421,4	
35	363,3	420,9	
40	363,4	421,3	
45	363,4	420,8	
50	363,6	420,6	
55	363,5	421,0	
23 0	363,7	420,5	+ 15,2
5	363,5	420,5	
10	363,6	420,4	
15	363,7	420,5	
20	363,5	420,7	
25	363,5	420,7	
30	363,6	420,8	
35	363,8	420,8	
40	363,6	420,6	
45	363,5	420,3	
50	363,4	420,4	
55	363,5	420,6	
0 0	363,6	420,5	+ 15,2
5	363,8	420,9	
10	363,5	421,2	
15	363,8	421,3	
20	363,5	421,4	
25	363,7	421,7	
30	363,9	421,8	
35	363,8	422,0	

Heure.	Magnétom. unifilaire.	Magnétom. bifilaire.	Therm. R.
0h 40′	363,7	422,0	
45	363,6	422,0	
50	363,5	422,2	
55	363,5	422,4	
1 0	363,4	422,3	+ 15,1
5	363,7	422,7	
10	363,4	422,9	
15	363,5	423,0	
20	363,5	423,0	
25	363,5	423,0	
30	363,6	423,1	
35	363,2	423,3	
40	363,4	423,7	
45	363,4	423,6	
50	363,4	423,8	
55	363,7	424,0	
2 0	363,8	424,0	+ 15,0
5	363,6	424,4	
10	363,5	424,4	
15	363,6	424,1	
20	363,7	424,0	
25	363,9	424,1	
30	363,9	424,2	
35	363,9	424,1	
40	363,9	424,1	
45	363,8	424,2	
50	363,7	424,1	
55	363,9	424,0	
3 0	363,9	424,0	+ 15,0
5	363,9	424,0	
10	364,0	423,9	
15	364,1	423,9	
20	364,2	423,9	
25	364,4	424,0	
30	364,4	424,2	
35	364,3	424,2	
40	364,2	424,3	
45	364,1	424,4	
50	364,2	424,6	
55	364,5	424,7	
4 0	364,4	424,8	+ 14,9
5	364,8	425,0	
10	365,2	424,9	
15	365,6	424,9	
20	365,5	425,0	
25	364,5	425,0	
30	364,4	424,8	
35	364,5	424,6	
40	364,5	424,7	
45	364,8	424,9	
50	364,7	425,0	
55	364,5	425,1	
5 0	364,7	425,0	+ 14,8
5	364,6	425,0	
10	364,6	424,9	
15	365,0	424,9	
20	365,0	425,0	
25	365,0	424,8	
30	365,0	424,9	
35	365,0	425,0	
40	364,9	425,0	
45	365,1	425,0	
50	365,1	425,0	
55	365,0	424,8	
6 0	365,1	424,6	+ 14,8
5	365,0	424,5	
10	365,1	424,7	
15	365,1	425,0	
20	365,1	425,0	
25	365,0	425,0	
30	365,0	425,0	
35	365,0	425,3	

Heure.	Magnétom. unifilaire.	Magnétom. bifilaire.	Therm. R.
6h 40′	365,0	425,2	
45	364,9	425,2	
50	365,1	425,2	
55	365,0	425,1	
7 0	365,0	425,0	
5	365,0	425,0	+ 14,6
10	365,1	425,0	
15	365,3	425,0	
20	365,4	425,1	
25	365,1	425,0	
30	365,4	425,0	
35	365,3	425,0	
40	365,1	425,2	
45	365,1	425,2	
50	365,1	425,5	
55	365,1	425,0	
8 0	365,0	425,0	+ 14,6
5	365,2	424,9	
10	365,3	425,0	
15	365,7	425,0	
20	365,8	424,9	
25	366,1	424,9	
30	366,5	425,1	
35	366,5	425,1	
40	366,6	425,3	
45	366,7	425,2	
50	366,6	425,6	
55	367,0	425,8	
9 0	366,8	425,9	+ 14,5
5	367,0	425,7	
10	367,2	425,7	
15	367,0	426,2	
20	367,3	426,4	
25	367,1	426,8	
30	367,0	425,0	
35	367,4	427,5	
40	367,5	427,0	
45	367,5	426,7	
50	367,7	425,1	
55	367,9	426,0	
10 0	368,0	426,1	+ 14,9

Le 25 et 26 août.

Heure.	Magnétom. unifilaire.	Magnétom. bifilaire.	Therm. R.
10h 0′	365,7	438,6	+ 12,3
5	364,9	439,0	
10	364,8	439,2	
15	365,8	437,5	
20	366,0	438,9	
25	366,6	438,6	
30	367,1	438,0	
35	367,1	438,2	
40	367,0	439,3	
45	366,3	440,0	
50	366,1	438,8	
55	368,3	437,6	
11 0	367,4	438,7	+ 12,3
5	368,2	438,5	
10	369,1	437,5	
15	368,6	438,4	
20	368,6	438,5	
25	369,0	438,2	
30	369,0	438,0	
35	368,8	437,8	
40	369,2	437,4	
45	369,4	437,2	
50	368,9	437,1	
55	368,8	436,7	
12 0	368,6	436,3	+ 12,4
5	369,8	435,0	
10	371,5	434,2	
15	368,9	434,0	

Heure.	Magnétom. unifilaire.	Magnétom. bifilaire.	Therm. R.
12h 20′	368,0	434,7	
25	368,0	433,6	
30	368,4	434,5	
35	369,7	432,5	
40	369,9	431,4	
45	360,0	431,6	
50	369,5	431,3	
55	369,0	431,4	
13 0	368,1	431,3	+ 12,5
5	367,5	431,2	
10	367,4	430,0	
15	367,6	429,1	
20	367,1	430,3	
25	367,4	428,8	
30	367,2	428,3	
35	367,0	429,4	
40	366,7	428,8	
45	366,5	428,8	
50	366,7	428,2	
55	366,0	427,9	
14 0	365,1	427,5	+ 12,6
5	365,5	428,1	
10	365,6	427,2	
15	365,7	426,6	
20	365,0	427,5	
25	364,9	427,1	
30	365,0	425,9	
35	365,0	427,1	
40	364,8	426,1	
45	364,9	426,1	
50	363,5	425,4	
55	361,8	424,2	
15 0	360,9	424,3	+ 12,6
5	360,6	423,7	
10	360,5	424,5	
15	359,3	424,4	
20	359,2	424,1	
25	358,9	424,0	
30	357,4	424,0	
35	358,6	424,5	
40	357,9	424,5	
45	357,0	424,5	
50	356,8	425,0	
55	356,7	424,2	
16 0	355,9	425,1	+ 12,6
5	355,1	425,7	
10	354,4	426,0	
15	353,8	427,5	
20	354,0	428,5	
25	353,6	429,9	
30	353,0	429,8	
35	353,0	429,9	
40	352,9	430,3	
45	352,9	430,7	
50	352,6	431,5	
55	353,2	432,7	
17 0	353,0	432,8	+ 12,6
5	352,3	433,6	
10	351,5	434,1	
15	351,1	434,7	
20	351,4	435,4	
25	351,0	435,9	
30	351,1	436,4	
35	351,0	436,9	
40	350,8	437,1	
45	350,7	437,3	
50	350,9	438,1	
55	350,8	438,6	
18 0	351,0	439,4	+ 12,6
5	351,0	430,0	
10	351,8	438,9	
15	352,0	438,7	

Heure.	Magnétom. unifilaire.	Magnétom. bifilaire.	Therm. R.
18h 20′	352,2	437,4	
25	352,7	438,3	
30	352,9	439,0	
35	352,5	439,8	
40	352,4	401,0	
45	352,5	439,9	
50	353,0	438,3	
19 55	352,9	438,1	
0	352,7	437,6	+ 12,6
5	353,0	436,7	
10	354,0	436,9	
15	355,1	436,8	
20	355,9	436,5	
25	356,0	436,1	
30	356,6	436,1	
35	356,9	436,9	
40	357,2	436,7	
45	357,8	436,9	
50	358,0	437,4	
20 55	358,5	438,1	
0	358,1	441,1	+ 12,7
5	358,4	437,5	
10	358,6	439,0	
15	359,8	440,8	
20	358,4	437,3	
25	359,1	438,1	
30	359,5	438,7	
35	359,8	438,7	
40	359,9	439,3	
45	359,6	441,1	
50	359,8	440,1	
21 55	359,9	439,9	
0	359,8	439,7	+ 12,7
5	359,5	440,4	
10	359,3	440,0	
15	359,8	438,8	
20	360,0	439,9	
25	360,0	440,1	
30	360,5	440,2	
35	360,5	439,7	
40	360,8	438,7	
45	360,4	439,5	
50	361,3	438,0	
22 55	361,9	438,2	
0	362,0	438,4	+ 12,7
5	362,2	437,0	
10	362,7	437,4	
15	363,1	437,9	
20	363,6	438,4	
25	364,5	438,1	
30	364,0	438,9	
35	363,8	439,5	
40	363,6	438,2	
45	363,2	438,8	
50	363,2	438,4	
23 55	363,2	439,4	
0	363,3	438,0	+ 12,6
5	363,6	436,9	
10	363,6	437,4	
15	364,0	437,2	
20	364,4	437,8	
25	365,0	437,8	
30	365,8	438,0	
35	366,1	439,4	
40	366,8	438,9	
45	367,1	438,5	
50	367,2	439,0	
0 55	366,6	438,8	
0	365,9	438,9	+ 12,5
5	365,1	439,5	
10	364,8	439,1	
15	364,2	438,9	

Heure.	Magnétom. unifilaire.	Magnétom. bifilaire.	Therm. R.
0h 20′	363,9	439,3	
25	363,7	439,2	
30	363,4	438,3	
35	363,1	439,4	
40	362,6	439,9	
45	362,8	438,5	
50	362,6	439,2	
55	362,4	438,6	
1 0	362,4	438,6	+ 12,3
5	362,3	439,5	
10	362,0	439,8	
15	362,3	440,3	
20	361,9	440,7	
25	362,0	440,0	
30	361,9	439,7	
35	362,0	439,4	
40	361,9	439,0	
45	361,6	437,9	
50	361,7	437,5	
55	361,8	437,7	
2 0	362,0	437,6	+ 12,5
5	362,1	437,9	
10	362,0	438,4	
15	361,7	438,9	
20	362,2	437,6	
25	362,0	438,2	
30	362,2	438,1	
35	362,6	438,1	
40	362,4	437,9	
45	362,7	438,2	
50	362,5	437,6	
55	362,3	438,6	
3 0	362,2	438,8	+ 12,5
5	362,2	438,7	
10	362,3	439,1	
15	362,2	439,2	
20	362,2	439,2	
25	362,5	439,6	
30	362,7	439,0	
35	362,8	439,0	
40	363,0	439,4	
45	362,7	439,0	
50	363,0	438,5	
55	363,0	438,4	
4 0	363,0	438,1	+ 12,4
5	363,0	438,0	
10	362,9	437,9	
15	362,8	437,9	
20	362,7	437,1	
25	362,7	437,2	
30	362,8	437,8	
35	362,7	438,7	
40	362,7	438,9	
45	362,7	438,8	
50	362,5	438,5	
55	362,3	438,7	
5 0	362,4	438,3	+ 12,4
5	362,3	438,1	
10	362,6	438,0	
15	362,6	438,0	
20	362,3	438,7	
25	362,1	438,7	
30	362,0	439,1	
35	361,7	439,8	
40	361,7	439,3	
45	362,0	438,7	
50	362,4	438,7	
55	362,3	438,5	
6 0	362,2	438,1	+ 12,5
5	362,4	437,9	
10	362,4	438,1	
15	362,5	437,9	

Heure.	Magnétom. unifilaire.	Magnétom. bifilaire.	Therm. R.
6h 20′	362,6	437,4	
25	362,5	437,3	
30	362,7	437,4	
35	363,0	437,2	
40	363,1	437,0	
45	363,0	437,0	
50	363,0	437,0	
55	363,0	436,7	
7 0	363,0	436,8	+ 12,5
5	363,0	436,6	
10	363,0	436,8	
15	363,1	436,9	
20	363,2	437,3	
25	363,1	436,7	
30	363,1	436,6	
35	363,2	436,9	
40	363,1	436,8	
45	363,0	437,0	
50	363,1	437,0	
55	363,0	437,0	
8 0	363,2	437,0	+ 12,5
5	363,2	436,9	
10	363,0	436,3	
15	363,0	437,3	
20	363,0	437,7	
25	363,0	437,7	
30	362,9	437,8	
35	363,1	438,1	
40	363,3	438,1	
45	362,2	438,1	
50	362,8	438,7	
55	362,0	438,9	
9 0	361,7	438,6	+ 12,5
5	361,4	438,0	
10	360,9	437,7	
15	360,7	437,9	
20	360,9	438,2	
25	361,0	438,9	
30	361,4	439,2	
35	361,5	439,4	
40	361,8	439,6	
45	362,2	439,6	
50	362,9	439,4	
55	363,0	439,3	
10 0	363,1	439,2	+ 12,5

Le 19 et 20 septembre.

10h 0′	358,5	440,1	+ 12,3
5	359,3	439,3	
10	359,2	439,8	
15	359,0	439,9	
20	359,2	439,9	
25	359,0	439,9	
30	358,9	439,8	
35	359,3	439,2	
40	359,2	439,8	
45	359,9	439,7	
50	359,8	440,0	
55	360,0	440,0	
11 0	360,1	440,0	+ 12,2
5	360,7	440,1	
10	360,8	440,3	
15	360,9	440,4	
20	361,1	440,1	
25	361,2	439,8	
30	361,9	439,3	
35	361,9	439,1	
40	361,9	439,1	
45	362,0	439,0	
50	362,5	438,7	
55	362,8	438,7	

Heure.	Magnétom. unifilaire.	Magnétom. bifilaire.	Therm. R.	Heure.	Magnétom. unifilaire.	Magnétom. bifilaire.	Therm. R.	Heure.	Magnétom. unifilaire.	Magnétom. bifilaire.	Therm. R.
12h 0′	362,8	438,6	+ 12,3	18h 0′	352,6	434,8	+ 12,5	0h 0′	359,5	440,8	+ 12,4
5	362,8	438,2		5	352,5	435,2		5	359,5	441,0	
10	362,8	438,8		10	352,4	435,6		10	358,9	439,5	
15	363,0	437,7		15	352,6	435,8		15	358,9	440,0	
20	363,2	437,3		20	352,7	435,5		20	358,7	442,1	
25	363,4	436,9		25	352,6	433,9		25	358,9	440,9	
30	363,5	436,3		30	353,0	435,3		30	358,4	442,0	
35	364,1	435,9		35	353,1	435,0		35	358,2	441,7	
40	364,1	435,6		40	352,8	435,8		40	357,9	442,0	
45	363,5	435,3		45	352,4	435,3		45	357,7	442,1	
50	363,6	435,2		50	352,5	435,6		50	358,0	442,4	
55	363,8	434,9		55	353,1	436,4		55	358,3	443,5	
13 0	363,7	434,2	+ 12,3	19 0	353,2	436,9	+ 12,6	1 0	358,3	441,2	+ 12,3
5	363,1	434,6		5	353,5	437,5		5	358,6	439,2	
10	362,6	433,8		10	353,9	437,6		10	358,1	439,6	
15	363,0	433,6		15	353,7	438,8		15	358,3	440,5	
20	364,4	432,5		20	353,8	439,3		20	358,1	440,8	
25	365,2	432,6		25	353,5	439,4		25	357,9	440,6	
30	365,1	432,5		30	353,2	439,7		30	357,5	440,6	
35	364,5	432,2		35	354,0	439,9		35	359,5	441,1	
40	364,2	431,7		40	354,6	437,2		40	361,0	440,9	
45	364,2	431,1		45	355,0	439,8		45	361,2	441,7	
50	364,2	430,9		50	355,0	439,7		50	359,5	442,8	
55	363,8	430,3		55	355,3	439,8		55	359,6	441,7	
14 0	363,7	429,6	+ 12,4	20 0	355,5	440,2	+ 12,5	2 0	359,0	442,0	+ 12,1
5	363,8	429,3		5	355,5	439,1		5	359,7	442,6	
10	364,4	428,8		10	355,6	439,1		10	360,5	442,9	
15	363,7	436,5		15	356,8	438,3		15	360,8	443,1	
20	362,4	423,6		20	356,8	438,7		20	361,3	445,4	
25	360,8	421,8		25	357,5	439,0		25	361,1	445,6	
30	359,0	420,6		30	357,7	438,2		30	360,9	444,2	
35	359,0	422,4		35	357,5	438,5		35	360,9	442,1	
40	359,3	422,7		40	357,5	438,8		40	361,0	441,0	
45	358,3	424,5		45	357,4	438,3		45	361,0	440,1	
50	356,7	425,4		50	357,7	438,8		50	361,4	440,2	
55	356,5	426,3		55	357,4	439,7		55	361,2	440,9	
15 0	356,4	427,6	+ 12,4	21 0	357,6	439,7	+ 12,5	3 0	360,9	442,0	+ 12,1
5	355,3	429,1		5	357,8	439,7		5	360,1	442,9	
10	355,1	430,2		10	357,7	440,1		10	359,9	442,1	
15	355,4	431,0		15	357,9	439,2		15	360,0	443,0	
20	355,0	432,1		20	358,1	439,5		20	359,8	443,3	
25	355,7	432,8		25	358,4	440,9		25	360,0	444,0	
30	354,8	433,5		30	358,4	441,5		30	360,1	443,1	
35	355,0	433,9		35	357,8	441,9		35	360,3	442,9	
40	355,0	434,8		40	357,3	441,8		40	360,7	441,5	
45	355,2	435,3		45	356,4	440,4		45	361,0	442,0	
50	355,3	435,8		50	355,8	439,0		50	361,1	442,0	
55	354,4	436,2		55	355,0	437,3		55	360,9	441,9	
16 0	354,2	436,0	+ 12,5	22 0	354,6	435,7	+ 12,5	4 0	361,1	441,7	+ 12,0
5	353,4	437,0		5	354,8	435,2		5	361,1	441,1	
10	353,2	436,8		10	354,9	435,8		10	361,4	441,4	
15	353,4	436,6		15	354,2	436,0		15	361,8	442,9	
20	352,5	437,0		20	355,2	436,0		20	361,9	443,4	
25	352,2	438,0		25	356,0	436,4		25	361,3	443,1	
30	353,0	437,0		30	356,2	436,8		30	360,7	444,3	
35	353,1	437,7		35	356,9	434,3		35	360,2	443,3	
40	354,1	437,2		40	357,6	432,4		40	360,1	442,2	
45	354,2	437,6		45	359,0	430,7		45	359,7	444,7	
50	353,6	437,6		50	360,7	431,2		50	359,6	446,1	
55	353,4	437,9		55	361,5	432,7		55	360,1	446,4	
17 0	353,0	438,7	+ 12,4	23 0	361,7	433,8	+ 12,5	5 0	360,0	446,4	+ 12,0
5	353,0	438,5		5	361,0	435,4		5	360,5	445,3	
10	352,6	439,8		10	360,5	436,9		10	360,8	444,9	
15	352,3	439,1		15	360,3	436,7		15	360,7	444,8	
20	352,5	438,1		20	360,7	437,9		20	361,2	443,9	
25	352,9	437,2		25	360,9	439,2		25	361,9	444,4	
30	352,6	435,4		30	360,9	439,1		30	362,2	444,2	
35	353,1	434,3		35	361,2	441,0		35	362,4	444,3	
40	353,0	435,3		40	361,2	441,2		40	363,5	445,3	
45	353,4	434,7		45	360,6	441,7		45	363,3	446,9	
50	353,0	435,6		50	360,0	441,9		50	364,1	446,8	
55	352,7	434,6		55	359,7	441,7		55	363,8	446,2	

Heure.	Magnétom. unifilaire.	Magnétom. bifilaire.	Therm. R.
6h 0′	364,2	446,1	+ 12,0
5	364,0	445,4	
10	364,4	444,4	
15	364,3	444,9	
20	364,5	442,8	
25	364,6	443,0	
30	364,9	442,1	
35	364,6	440,8	
40	365,0	442,3	
45	364,9	442,9	
50	365,3	442,9	
55	365,0	443,0	
7 0	364,7	443,7	+ 11,9
5	364,6	444,9	
10	363,3	446,8	
15	362,2	448,8	
20	360,4	451,0	
25	359,0	452,0	
30	357,6	450,6	
35	356,5	449,2	
40	357,1	448,4	
45	356,8	448,8	
50	357,1	447,3	
55	358,0	447,3	
8 0	358,1	447,0	+ 11,8
5	358,9	446,5	
10	359,6	445,6	
15	359,9	444,7	
20	360,5	444,7	
25	360,8	445,3	
30	362,1	444,6	
35	362,5	443,7	
40	362,5	444,4	
45	363,2	442,9	
50	363,7	444,2	
55	363,7	444,4	
9 0	364,4	443,8	+ 11,7
5	364,4	443,8	
10	364,8	443,0	
15	364,7	443,1	
20	365,0	443,4	
25	364,3	442,9	
30	364,1	442,7	
35	363,6	442,4	
40	365,5	442,8	
45	363,8	443,4	
50	364,5	443,3	
55	363,9	443,8	
10 0	364,3	442,5	+ 11,5

Le 18 et 19 octobre.

Heure.	Magnétom. unifilaire.	Magnétom. bifilaire.	Therm. R.
10h 0′	357,0	445,0	+ 11,9
5	356,9	445,4	
10	357,4	446,0	
15	357,2	442,7	
20	357,1	447,1	
25	357,4	444,6	
30	357,5	445,0	
35	357,7	444,8	
40	357,2	443,6	
45	356,5	441,1	
50	356,8	443,6	
55	357,0	442,5	
11 0	357,5	440,9	+ 11,8
5	356,7	444,1	
10	356,8	441,9	
15	356,5	444,5	
20	356,1	444,8	
25	355,5	445,3	
30	355,0	445,8	
35	355,0	446,3	

Heure.	Magnétom. unifilaire.	Magnétom. bifilaire.	Therm. R.
11h 40′	355,7	442,8	
45	355,5	448,0	
50	355,4	443,6	
55	355,8	444,5	
12 0	355,9	447,0	+ 11,8
5	356,1	445,8	
10	356,2	446,7	
15	356,4	445,6	
20	357,9	443,0	
25	358,0	446,4	
30	357,8	443,3	
35	358,2	446,0	
40	357,4	445,3	
45	358,0	444,7	
50	357,9	447,0	
55	358,0	443,1	
13 0	358,2	445,4	+ 12,0
5	358,8	443,6	
10	358,0	445,8	
15	358,1	446,2	
20	358,3	444,0	
25	358,5	444,1	
30	358,7	445,0	
35	358,6	444,1	
40	358,9	443,9	
45	358,5	441,9	
50	358,4	442,1	
55	358,3	445,7	
14 0	358,3	443,4	+ 12,0
5	357,8	443,1	
10	358,1	442,3	
15	358,5	440,4	
20	357,8	441,0	
25	357,9	439,3	
30	357,7	437,3	
35	357,7	438,8	
40	356,9	438,0	
45	356,4	435,4	
50	356,5	436,8	
55	356,1	434,4	
15 0	355,4	435,2	+ 12,0
5	355,2	433,5	
10	354,1	431,8	
15	353,7	432,9	
20	353,1	433,7	
25	352,9	432,8	
30	352,4	426,4	
35	352,0	428,2	
40	351,6	427,8	
45	351,6	428,0	
50	351,7	426,7	
55	352,3	427,4	
16 0	352,6	426,9	+ 11,8
5	354,8	429,4	
10	353,0	426,4	
15	352,0	426,9	
20	351,3	427,2	
25	350,9	427,2	
30	350,9	428,0	
35	349,6	432,2	
40	348,9	431,4	
45	348,5	433,4	
50	348,9	432,2	
55	349,7	435,7	
17 0	350,7	434,5	+ 11,6
5	351,5	438,5	
10	351,9	440,0	
15	353,1	441,6	
20	353,2	439,6	
25	353,7	439,3	
30	354,0	438,3	
35	354,0	438,2	

Heure.	Magnétom. unifilaire.	Magnétom. bifilaire.	Therm. R.
17h 40′	353,7	438,6	
45	354,0	439,5	
50	353,7	442,0	
55	354,6	444,4	
18 0	354,9	444,0	+ 11,5
5	355,4	444,0	
10	355,8	441,5	
15	356,5	443,2	
20	356,1	441,7	
25	356,1	442,6	
30	356,5	446,4	
35	356,1	446,3	
40	356,3	441,0	
45	356,4	441,5	
50	356,4	443,8	
55	356,3	447,0	
19 0	356,6	449,1	+ 11,3
5	357,1	448,7	
10	356,2	449,0	
15	355,9	449,2	
20	355,7	447,1	
25	355,8	446,0	
30	356,9	445,8	
35	356,8	448,6	
40	357,4	446,9	
45	357,5	450,3	
50	357,4	447,9	
55	357,5	448,9	
20 0	357,2	448,1	+ 10,8
5	357,3	450,1	
10	357,3	447,0	
15	357,9	447,5	
20	357,7	448,9	
25	357,8	447,3	
30	357,2	446,2	
35	357,9	448,7	
40	357,7	447,8	
45	357,8	448,7	
50	357,0	450,1	
55	357,2	449,6	
21 0	357,1	451,1	+ 10,8
5	357,4	448,9	
10	357,4	445,5	
15	357,5	449,1	
20	357,7	448,7	
25	357,5	444,6	
30	357,5	444,9	
35	357,9	444,5	
40	357,6	443,8	
45	357,5	442,7	
50	357,7	444,2	
55	357,7	442,5	
22 0	358,2	445,5	+ 12,1
5	357,9	446,1	
10	358,0	444,4	
15	357,8	443,3	
20	357,7	441,0	
25	357,3	441,2	
30	357,1	441,1	
35	357,7	440,6	
40	357,5	442,9	
45	358,1	441,5	
50	357,8	440,9	
55	357,5	441,0	
23 0	357,9	439,4	+ 13,8
5	357,8	436,8	
10	357,5	438,8	
15	357,5	432,7	
20	357,9	437,0	
25	358,1	437,5	
30	357,7	434,9	
35	358,3	430,4	

Heure.	Magnétom. unifilaire.	Magnétom. bifilaire.	Therm. R.
23h 40′	357,8	433,8	
45	358,1	435,0	
50	357,5	433,1	
55	358,3	431,9	
0 0	358,9	431,5	+ 15,0
5	358,5	429,6	
10	358,1	429,1	
15	358,0	425,9	
20	357,7	426,5	
25	357,7	428,1	
30	357,9	428,0	
35	357,6	430,3	
40	357,5	425,3	
45	357,5	425,0	
50	357,6	423,5	
55	358,1	426,9	
1 0	357,8	423,4	+ 15,7
5	357,7	423,6	
10	359,2	430,6	
15	360,3	431,2	
20	360,9	430,1	
25	361,0	430,2	
30	361,0	428,4	
35	360,5	431,0	
40	359,9	431,2	
45	359,3	431,0	
50	359,2	430,0	
55	358,6	425,3	
2 0	358,5	427,4	+ 15,7
5	358,4	422,3	
10	359,2	428,9	
15	359,7	428,7	
20	360,0	427,9	
25	360,5	421,0	
30	360,7	422,2	
35	360,6	423,5	
40	360,4	423,2	
45	360,0	422,2	
50	360,0	423,2	
55	359,1	425,6	
3 0	358,4	427,6	+ 15,7
5	358,4	421,3	
10	358,9	422,0	
15	359,6	428,1	
20	360,5	429,0	
25	361,1	430,6	
30	361,1	429,8	
35	361,0	430,5	
40	361,3	432,3	
45	361,5	430,4	
50	361,1	431,5	
55	360,6	430,7	
4 0	360,1	429,8	+ 15,3
5	360,2	429,5	
10	360,8	429,0	
15	360,9	428,0	
20	361,0	428,5	
25	360,8	429,8	
30	360,5	430,4	
35	360,2	431,9	
40	360,1	433,0	
45	360,3	431,9	
50	360,4	433,1	
55	360,0	434,4	
5 0	359,2	434,5	+ 14,8
5	358,2	439,3	
10	357,6	441,6	
15	357,1	441,4	
20	356,9	441,8	
25	357,6	440,9	
30	358,8	438,5	
35	358,9	436,3	

Heure.	Magnétom. unifilaire.	Magnétom. bifilaire.	Therm. R.
5h 40′	358,8	436,2	
45	359,0	434,7	
50	358,5	434,8	
55	359,2	434,9	
6 0	359,1	434,1	+ 14,5
5	359,7	434,3	
10	359,8	433,1	
15	360,2	434,2	
20	360,2	434,5	
25	360,2	433,9	
30	360,7	434,4	
35	360,7	435,0	
40	361,0	434,1	
45	361,1	433,6	
50	361,2	433,4	
55	361,3	433,3	
7 0	361,5	434 2	+ 14,3
5	361,5	432,9	
10	361,5	433,2	
15	361,5	433,7	
20	361,4	434,2	
25	361,1	433,6	
30	360,9	435,2	
35	360,9	434,8	
40	361,4	434,8	
45	361,6	433,1	
50	361,5	433,4	
55	361,5	433,3	
8 0	361,2	433,9	+ 13,9
5	360,6	436,7	
10	360,4	434,3	
15	359,7	435,3	
20	359,6	436,8	
25	358,9	437,0	
30	358,6	436,9	
35	358,6	438,1	
40	358,6	438,3	
45	358,9	437,9	
50	358,7	438,6	
55	358,7	439,3	
9 0	358,4	438,9	+ 13,4
5	358,2	439,8	
10	358,2	438,1	
15	358,4	438,1	
20	358,6	438,5	
25	359,7	437,3	
30	359,8	436,9	
35	359,0	438,6	
40	359,3	438,7	
45	358,8	439,2	
50	359,1	438,2	
55	359,5	438,6	
10 0	359,3	437,8	+ 13,0

Le 24 et 25 novembre.

10h 0′	358,2	450,9	+ 11,0
5	358,2	453,0	
10	357,9	453,9	
15	357,8	454,9	
20	357,9	452,6	
25	357,8	453,7	
30	357,5	455,5	
35	357,2	455,7	
40	357,5	454,1	
45	357,6	457,3	
50	356,9	457,0	
55	357,1	457,7	
11 0	357,4	457,6	+ 10,1
5	357,1	454,6	
10	356,7	458,0	
15	356,9	459,8	

Heure.	Magnétom. unifilaire.	Magnétom. bifilaire.	Therm. R.
11h 20′	357,0	460,0	
25	357,3	460,9	
30	357,1	460,8	
35	357,1	455,0	
40	357,4	456,1	
45	357,3	460,5	
50	357,2	461,0	
55	357,2	458,1	
12 0	356,8	458,9	+ 10,1
5	356,7	458,6	
10	356,8	454,7	
15	357,1	453,8	
20	356,9	452,0	
25	356,5	447,9	
30	356,5	449,8	
35	356,4	456,1	
40	356,5	455,2	
45	357,0	453,8	
50	357,1	446,1	
55	357,3	449,9	
13 0	357,0	452,9	+ 12,0
5	355,6	449,9	
10	355,9	444,2	
15	355,5	441,2	
20	355,8	442,7	
25	355,4	441,9	
30	355,3	444,5	
35	355,7	443,9	
40	355,5	444,9	
45	355,6	439,8	
50	355,5	444,0	
55	355,8	448,0	
14 0	355,5	445,5	+ 12,6
5	355,5	446,5	
10	355,8	441,8	
15	355,6	445,0	
20	356,0	438,9	
25	355,7	439,5	
30	355,3	446,6	
35	355,3	437,5	
40	355,6	446,0	
45	355,5	441,2	
50	355,7	445,2	
55	355,5	446,4	
15 0	355,1	447,7	+ 12,7
5	354,8	446,6	
10	355,0	446,3	
15	355,3	446,7	
20	355,4	446,9	
25	355,1	446,8	
30	355,1	446,9	
35	355,2	446,6	
40	355,4	446,9	
45	355,4	446,0	
50	355,4	447,9	
55	355,4	446,7	
16 0	355,4	446,9	+ 13,3
5	355,0	445,9	
10	354,6	446,6	
15	354,6	444,2	
20	354,3	444,0	
25	354,2	440,0	
30	354,5	437,0	
35	354,5	446,2	
40	354,8	444,1	
45	355,2	444,7	
50	354,6	436,5	
55	354,6	436,0	
17 0	354,4	437,4	+ 14,0
5	354,1	437,0	
10	354,6	436,2	
15	354,5	438,3	

Heure.	Magnétom. unifilaire.	Magnétom. bifilaire.	Therm. R.
17h 20′	354,4	437,1	
25	354,6	441,3	
30	354,5	439,4	
35	354,3	442,8	
40	354,5	444,1	
45	354,3	440,8	
50	354,4	443,7	
55	354,7	440,8	
18 0	354,8	442,6	+ 14,5
5	355,1	439,6	
10	355,4	441,8	
15	355,5	442,1	
20	355,4	443,0	
25	355,5	440,6	
30	355,8	436,5	
35	356,0	436,5	
40	355,7	435,1	
45	355,5	438,9	
50	355,5	437,0	
55	355,9	436,8	
19 0	355,9	438,6	+ 14,7
5	355,5	436,0	
10	356,1	441,4	
15	356,0	440,2	
20	356,2	437,4	
25	356,0	440,6	
30	356,3	440,6	
35	356,3	441,1	
40	356,3	441,1	
45	356,3	440,9	
50	356,3	441,0	
55	355,9	441,3	
20 0	356,0	441,6	+ 14,1
5	355,6	441,2	
10	356,0	442,6	
15	355,8	441,5	
20	355,6	442,3	
25	355,8	442,7	
30	356,0	442,1	
35	356,0	442,7	
40	356,0	442,5	
45	356,1	442,3	
50	356,1	443,1	
55	355,9	442,7	
21 0	356,0	442,5	+ 13,5
5	356,0	442,6	
10	356,2	442,6	
15	355,9	435,9	
20	356,5	443,4	
25	356,3	436,6	
30	356,2	440,0	
35	356,3	443,6	
40	356,4	445,7	
45	356,2	444,2	
50	356,7	438,0	
55	356,5	440,5	
22 0	356,7	446,1	+ 12,5
5	357,4	443,7	
10	357,0	445,5	
15	357,0	442,4	
20	357,0	438,6	
25	357,0	438,7	
30	357,2	446,3	
35	357,1	436,8	
40	357,1	439,0	
45	357,2	441,6	
50	357,2	445,6	
55	357,3	442,3	
23 0	356,9	447,1	+ 12,2
5	357,0	449,0	
10	356,9	448,2	
15	356,9	448,3	

Heure.	Magnétom. unifilaire.	Magnétom. bifilaire.	Therm. R.
23h 20′	356,9	448,6	
25	357,0	448,3	
30	357,1	448,0	
35	356,5	449,2	
40	356,6	448,5	
45	356,6	447,5	
50	356,2	448,4	
55	356,5	447,5	
0 0	356,5	449,7	+ 11,8
5	356,7	450,9	
10	356,5	447,2	
15	356,7	449,1	
20	356,6	452,2	
25	356,7	452,4	
30	356,7	452,4	
35	356,5	453,0	
40	356,8	453,5	
45	356,4	454,0	
50	356,2	453,8	
55	356,5	454,5	
1 0	356,4	453,5	+ 11,0
5	365,9	455,1	
10	356,3	451,1	
15	355,6	454,9	
20	355,5	455,5	
25	355,5	454,6	
30	356,2	455,1	
35	355,8	455,9	
40	355,9	456,4	
45	355,7	456,6	
50	356,0	456,5	
55	356,2	455,9	
2 0	356,8	455,2	+ 11,0
5	356,7	455,9	
10	356,9	456,6	
15	356,5	456,1	
20	356,2	457,2	
25	356,1	452,1	
30	356,3	456,0	
35	356,4	456,9	
40	357,2	454,9	
45	357,7	452,2	
50	357,6	453,4	
55	357,4	457,0	
3 0	357,0	455,6	+ 11,5
5	357,0	455,5	
10	356,6	456,0	
15	356,6	456,5	
20	356,5	453,8	
25	356,5	449,3	
30	356,8	448,0	
35	357,9	452,0	
40	358,3	451,0	
45	358,3	449,1	
50	359,1	451,3	
55	358,5	447,7	
4 0	358,2	448,7	+ 13,7
5	358,3	450,5	
10	358,0	446,4	
15	357,0	445,7	
20	357,5	444,1	
25	357,5	449,1	
30	357,6	445,1	
35	357,4	445,5	
40	357,4	445,3	
45	357,2	446,0	
50	356,9	444,3	
55	357,5	443,3	
5 0	357,1	442,2	+ 15,1
5	357,5	441,3	
10	357,4	440,8	
15	357,3	446,1	

Heure.	Magnétom. unifilaire.	Magnétom. bifilaire.	Therm. R.
5h 20′	357,4	439,7	
25	357,2	438,8	
30	357,6	438,4	
35	357,5	437,4	
40	358,1	437,6	
45	357,6	437,2	
50	357,8	436,7	
55	357,6	435,6	
6 0	357,5	434,9	+ 17,1
5	357,5	435,1	
10	357,7	433,6	
15	358,1	433,8	
20	357,7	433,9	
25	357,4	433,5	
30	357,6	432,9	
35	357,7	432,7	
40	357,2	433,3	
45	357,5	433,2	
50	357,5	432,0	
55	357,5	431,6	
7 0	357,2	431,6	+ 17,3
5	357,2	430,8	
10	357,3	431,1	
15	357,1	432,8	
20	357,2	432,4	
25	357,2	433,4	
30	357,0	432,9	
35	357,0	433,5	
40	357,2	432,2	
45	356,7	433,5	
50	356,9	433,5	
55	356,9	432,3	
8 0	357,5	433,0	+ 16,8
5	356,8	432,4	
10	357,0	432,6	
15	356,9	432,9	
20	356,7	443,1	
25	356,9	429,6	
30	356,6	431,7	
35	356,6	433,3	
40	356,8	431,3	
45	356,6	430,4	
50	356,9	433,8	
55	356,8	433,4	
9 0	356,8	433,7	+ 16,7
5	356,8	433,3	
10	357,1	432,6	
15	357,0	432,2	
20	357,2	433,0	
25	357,0	432,9	
30	356,9	431,9	
35	357,0	432,7	
40	357,2	432,2	
45	357,1	432,4	
50	357,1	432,3	
55	356,9	431,7	
10 0	357,3	432,4	+ 17,0

Le 20 et 21 décembre.

Heure.	Magnétom. unifilaire.	Magnétom. bifilaire.	Therm. R.
10h 0′	351,4	431,0	+ 14,0
5	351,6	432,7	
10	351,7	435,3	
15	351,2	435,2	
20	351,2	436,5	
25	351,2	438,3	
30	351,2	437,2	
35	351,6	436,9	
40	351,5	438,5	
45	351,4	439,7	
50	351,4	439,4	
55	351,3	439,7	

Heure.	Magnétom. unifilaire.	Magnétom. bifilaire.	Therm. R.	Heure.	Magnétom. unifilaire.	Magnétom. bifilaire.	Therm. R.	Heure.	Magnétom. unifilaire.	Magnétom. bifilaire.	Therm. R.
11h 0′	351,0	439,7	+ 12,8	17h 0′	351,2	430,9	+ 14,0	23h 0′	352,4	441,8	+ 11,4
5	351,0	440,3		5	351,3	430,2		5	352,1	443,3	
10	351,3	439,9		10	351,1	430,7		10	352,4	443,1	
15	351,4	435,0		15	351,1	431,2		15	351,9	441,9	
20	351,1	433,7		20	351,1	431,1		20	352,0	443,1	
25	351,2	435,4		25	351,3	431,1		25	352,0	444,5	
30	351,2	435,8		30	351,3	431,9		30	351,7	443,0	
35	351,2	436,7		35	351,3	431,2		35	351,9	442,5	
40	351,1	437,0		40	351,4	431,4		40	351,9	444,2	
45	351,2	437,6		45	351,4	432,1		45	351,9	443,6	
50	351,1	437,3		50	351,5	432,6		50	351,7	443,6	
55	351,1	437,9		55	351,4	432,7		55	351,5	444,5	
12 0	351,1	439,2	+ 12,8	18 0	351,6	432,7	+ 14,0	0 0	351,6	443,4	+ 10,8
5	350,7	438,4		5	351,7	434,7		5	351,8	446,0	
10	350,2	438,2		10	351,9	434,5		10	351,8	444,8	
15	350,4	437,7		15	352,0	434,1		15	351,6	448,0	
20	350,6	438,3		20	351,8	435,6		20	351,8	451,2	
25	351,0	438,3		25	351,9	434,5		25	351,5	451,2	
30	351,2	438,9		30	352,2	434,9		30	351,5	446,8	
35	351,1	440,0		35	352,5	434,3		35	351,5	446,9	
40	351,0	436,5		40	352,5	434,5		40	351,1	447,6	
45	351,0	437,3		45	352,4	434,3		45	351,6	448,0	
50	351,0	437,1		50	352,4	435,0		50	351,5	447,9	
55	351,5	435,0		55	352,3	435,5		55	351,3	449,7	
13 0	351,7	435,9	+ 13,4	19 0	352,5	435,4	+ 13,7	1 0	351,4	450,2	+ 10,2
5	351,4	436,0		5	352,4	435,3		5	351,2	449,4	
10	352,0	436,3		10	352,5	435,7		10	351,4	449,8	
15	351,6	436,7		15	352,5	436,4		15	351,2	450,8	
20	351,8	434,5		20	352,4	436,8		20	351,2	451,1	
25	351,5	434,3		25	352,6	435,9		25	351,5	452,5	
30	351,0	435,3	+ 13,7	30	352,7	434,9		30	351,6	451,9	
35	350,9	434,3		35	352,6	436,5		35	351,8	453,3	
40	351,5	434,2		40	352,7	437,4		40	351,7	451,6	
45	351,3	433,6		45	352,5	437,7		45	351,9	453,1	
50	350,9	433,9		50	352,8	436,8		50	352,0	453,0	
55	351,5	433,1		55	352,8	437,8		55	352,0	452,9	
14 0	351,1	432,6	+ 13,8	20 0	352,5	437,5	+ 13,1	2 0	351,9	453,0	+ 10,2
5	351,0	436,6		5	352,9	439,0		5	352,0	453,9	
10	350,6	433,3		10	352,9	437,3		10	351,9	452,9	
15	350,5	431,8		15	352,9	437,7		15	351,9	453,4	
20	350,5	430,5		20	353,1	437,6		20	352,1	452,5	
25	350,7	432,1		25	352,8	438,7		25	352,2	453,5	
30	350,6	431,4		30	352,9	438,5		30	352,0	452,9	
35	350,5	431,1		35	352,9	438,4		35	352,0	452,8	
40	350,5	430,0		40	352,7	438,9		40	351,9	452,8	
45	350,3	431,1		45	352,9	436,7		45	352,0	452,3	
50	350,4	430,1		50	352,7	438,6		50	352,0	451,9	
55	350,5	432,6		55	352,9	439,0		55	352,1	452,4	
15 0	350,3	432,5	+ 14,0	21 0	353,0	438,0	+ 12,3	3 0	352,0	453,3	+ 10,6
5	350,5	430,7		5	352,9	438,1		5	352,0	453,6	
10	350,5	431,3		10	352,8	438,5		10	352,1	450,8	
15	350,5	430,0		15	352,9	438,9		15	352,0	456,0	
20	350,6	431,3		20	352,8	437,6		20	352,4	451,0	
25	350,6	430,9		25	352,7	438,5		25	352,7	450,5	
30	350,6	431,1		30	352,8	438,3		30	353,2	450,7	
35	350,4	431,6		35	352,7	438,5		35	353,2	449,2	
40	350,5	431,1		40	352,8	440,2		40	353,1	448,1	
45	350,5	431,0		45	353,0	440,9		45	352,9	446,0	
50	350,5	430,8		50	352,8	438,5		50	352,5	445,9	
55	350,6	430,4		55	352,5	440,5		55	352,4	444,3	
16 0	350,5	433,4	+ 14,0	22 0	352,5	439,5	+ 12,0	4 0	352,1	443,5	+ 12,7
5	350,5	432,1		5	352,5	440,9		5	352,2	443,1	
10	350,9	430,6		10	352,7	439,7		10	352,0	442,3	
15	350,9	430,1		15	352,3	439,8		15	351,8	440,2	
20	351,1	430,8		20	352,2	440,4		20	352,0	437,5	
25	351,0	429,8		25	352,1	439,2		25	352,2	437,3	
30	351,1	429,8		30	352,1	439,9		30	351,9	437,6	
35	351,1	429,8		35	352,1	441,5		35	352,6	436,6	
40	351,4	430,5		40	352,0	441,1		40	352,4	435,4	
45	351,4	429,8		45	352,1	442,0		45	352,2	436,1	
50	351,5	429,8		50	352,2	441,6		50	352,3	433,1	
55	351,3	430,6		55	352,1	441,0		55	352,5	434,4	

Heure.	Magnétom. unifilaire.	Magnétom. bifilaire.	Therm. R.	Heure.	Magnétom. unifilaire.	Magnétom. bifilaire.	Therm. R.	Heure.	Magnétom. unifilaire.	Magnétom. bifilaire.	Therm. R.
5h 0′	352,2	433,3	+ 14,7	6h 45′	352,4	419,5		8h 30′	350,9	416,8	
5	352,3	433,7		50	352,3	419,9		35	350,9	417,0	
10	352,2	431,7		55	352,2	420,1		40	350,8	418,3	
15	352,2	431,4		7 0	352,1	418,2	+ 16,1	45	350,9	418,3	
20	352,6	428,6		5	352,2	420,0		50	350,7	419,5	
25	352,7	427,3		10	352,0	417,7		55	350,7	418,8	
30	353,1	427,5		15	352,1	417,1		9 0	350,6	418,5	+ 16,0
35	353,6	428,9		20	352,9	416,8		5	350,9	417,7	
40	353,6	426,2		25	352,8	415,5		10	351,1	417,5	
45	353,5	426,9		30	352,8	414,9		15	351,1	419,2	
50	353,2	426,8		35	352,4	415,6		20	351,2	418,2	
55	353,3	424,7		40	352,5	416,6		25	351,2	418,4	
6 0	352,9	424,4	+ 15,7	45	352,1	417,0		30	351,3	419,5	
5	353,2	422,3		50	351,9	416,1		35	351,2	419,8	
10	353,4	423,4		55	351,9	415,9		40	351,2	419,2	
15	353,2	421,5		8 0	351,5	416,0	+ 16,2	45	350,1	420,0	
20	352,9	423,1		5	351,5	416,9		50	349,7	419,7	
25	352,8	421,2		10	351,5	418,7		55	349,6	419,8	
30	352,4	422,0		15	351,0	411,6		10 0	349,4	420,1	+ 15,8
35	352,2	421,1		20	350,8	416,6					
40	352,1	421,3		25	351,2	410,8					

Sitka.

Le 18 et 19 janvier.

Heure.	Magnétom. unifilaire.	Magnétom. bifilaire.	Heure.	Magnétom. unifilaire.	Magnétom. bifilaire.	Heure.	Magnétom. unifilaire.	Magnétom. bifilaire.	Heure.	Magnétom. unifilaire.	Magnétom. bifilaire.
10h 0′	414,2	343,2	15h 35′	413,7	352,5	21h 10′	418,5	347,7	2h 45′	414,6	353,5
5	414,2	343,7	40	414,0	351,5	15	418,0	348,0	50	415,1	356,0
10	414,1	343,1	45	413,6	351,5	20	417,0	347,7	55	414,8	355,7
15	413,2	342,4	50	414,3	351,1	25	417,2	348,5	3 0	414,9	355,2
20	413,2	342,8	55	415,2	350,2	30	417,4	350,5	5	416,8	355,0
25	413,4	342,3	16 0	414,8	350,2	35	417,2	351,0	10	414,3	354,6
30	414,5	342,9	5	414,9	349,7	40	417,2	351,2	15	415,0	355,0
35	413,8	343,0	10	415,3	350,8	45	416,5	350,5	20	415,4	353,5
40	413,3	343,5	15	415,1	351,0	50	416,0	349,5	25	415,6	353,8
45	413,2	342,1	20	416,0	350,2	55	416,2	350,5	30	416,6	354,5
50	413,7	342,2	25	416,5	350,7	22 0	415,7	350,7	35	418,1	354,2
55	412,3	341,7	30	417,5	350,2	5	416,0	350,5	40	417,4	354,5
11 0	410,5	339,7	35	417,7	351,5	10	416,0	351,0	45	417,4	354,4
5	411,1	340,5	40	416,2	351,0	15	415,5	352,0	50	417,7	354,5
10	411,3	340,3	45	416,5	350,5	20	415,5	353,0	55	417,0	353,7
15	410,7	341,5	50	417,2	352,0	25	415,5	353,0	4 0	418,3	354,1
20	411,9	342,1	55	417,7	352,5	30	415,2	353,0	5	418,0	355,0
25	408,7	343,0	17 0	417,5	353,0	35	415,5	352,9	10	419,0	355,0
30	409,5	342,7	5	418,0	353,0	40	414,2	352,0	15	419,5	355,0
35	409,1	344,0	10	418,5	353,5	45	415,1	351,9	20	419,0	355,5
40	406,5	345,0	15	416,7	353,0	50	414,6	352,7	25	418,5	356,0
45	406,1	345,3	20	417,0	352,7	55	414,5	352,9	30	418,0	356,5
50	406,0	345,7	25	417,1	353,2	23 0	414,0	352,7	35	417,7	356,5
55	407,4	346,0	30	417,0	352,5	5	413,3	352,3	40	417,5	356,7
12 0	407,8	346,6	35	417,0	353,0	10	413,2	352,0	45	418,7	357,0
5	408,0	347,3	40	416,7	353,5	15	412,9	352,3	50	419,9	357,2
10	407,8	348,4	45	416,5	353,5	20	413,7	351,0	55	419,7	357,0
15	407,5	348,3	50	416,7	353,5	25	412,9	351,5	5 0	419,5	357,0
20	407,6	348,7	55	417,0	354,0	30	413,9	351,2	5	419,7	356,5
25	408,1	350,1	18 0	417,0	354,7	35	414,5	350,5	10	420,2	356,0
30	408,3	354,3	5	417,5	354,5	40	417,5	350,5	15	421,0	356,5
35	408,2	350,8	10	417,7	354,7	45	415,4	351,0	20	420,7	356,5
40	408,4	350,8	15	417,5	355,0	50	414,7	351,2	25	420,2	355,5
45	407,8	350,5	20	418,5	355,0	55	416,2	351,0	30	419,5	355,0
50	407,7	350,8	25	418,2	354,5	0 0	415,4	351,0	35	419,2	355,0
55	407,7	351,5	30	418,5	354,7	5	415,8	350,9	40	419,0	354,0
13 0	408,5	351,8	35	419,0	354,5	10	416,2	350,7	45	420,0	355,0
5	408,4	352,6	40	418,5	354,0	15	415,7	350,5	50	420,5	356,0
10	409,0	352,5	45	418,7	354,0	20	414,9	350,5	55	420,2	354,5
15	409,1	352,6	50	418,5	354,0	25	414,7	350,9	6 0	420,5	354,5
20	409,2	353,0	55	418,0	353,5	30	415,5	351,0	5	421,5	354,0
25	408,9	354,2	19 0	418,0	353,0	35	415,4	351,2	10	421,5	353,7
30	409,3	353,5	5	418,0	352,5	40	414,2	350,2	15	421,2	352,5
35	409,4	353,1	10	418,0	352,5	45	414,1	350,1	20	421,5	352,5
40	408,9	353,0	15	418,0	351,5	50	413,5	350,7	25	421,5	352,0
45	408,9	353,9	20	417,5	350,5	55	413,2	350,9	30	415,0	352,0
50	410,0	353,9	25	418,5	350,5	1 0	413,1	350,4	35	419,5	352,0
55	410,9	354,0	30	419,0	350,0	5	413,3	351,0	40	419,2	351,5
14 0	411,1	354,0	35	421,7	350,0	10	414,2	350,6	45	419,7	351,5
5	411,2	354,0	40	423,5	350,0	15	414,2	350,5	50	420,2	351,5
10	411,2	354,0	45	423,0	349,0	20	413,7	350,2	55	419,5	351,0
15	411,6	353,5	50	422,5	349,0	25	412,9	349,6	7 0	419,5	351,5
20	412,3	353,2	55	420,2	349,0	30	411,9	350,0	5	419,5	352,0
25	413,0	353,6	20 0	418,5	348,5	35	411,9	350,1	10	419,5	352,2
30	412,7	353,3	5	418,0	348,5	40	412,0	349,7	15	419,4	353,1
35	413,0	353,0	10	417,5	349,0	45	412,6	350,2	20	419,2	353,1
40	413,7	352,3	15	417,5	349,0	50	413,8	352,7	25	418,9	353,7
45	413,3	352,6	20	417,5	349,0	55	414,6	354,0	30	418,7	354,0
50	413,6	352,1	25	418,2	348,5	2 0	413,6	355,0	35	418,4	354,2
55	413,2	352,5	30	419,5	348,0	5	413,5	354,5	40	418,5	354,0
15 0	411,9	353,2	35	420,2	348,5	10	413,7	355,6	45	418,5	355,0
5	410,9	352,3	40	421,2	348,0	15	413,7	355,7	50	418,5	354,5
10	411,1	352,7	45	419,7	348,0	20	413,7	355,6	55	418,7	354,0
15	412,5	352,1	50	419,0	348,0	25	413,8	355,7	8 0	419,0	353,5
20	410,5	352,0	55	418,5	347,0	30	413,5	355,2	5	418,5	353,5
25	411,5	351,5	21 0	418,5	347,0	35	413,4	355,8	10	418,5	354,0
30	411,7	351,5	5	418,5	348,0	40	413,3	355,7	15	418,0	

Heure.	Magnétom. unifilaire.	Magnétom. bifilaire.
8h 20′	417,2	352,7
25	418,2	352,5
30	417,2	352,5
35	416,7	352,5
40	416,5	352,0
45	416,2	352,5
50	415,7	352,0
55	415,2	351,5
9 0	415,5	351,0
5	417,7	350,5
10	414,5	350,0
15	414,7	349,5
20	415,0	349,0
25	414,5	348,5
30	414,0	349,0
35		
40		
45		
50		
55		
10 0		

Le 24 et 25 février.

Heure.	Magnétom. unifilaire.	Magnétom. bifilaire.
10h 0′	412,0	348,5
5	411,5	348,5
10	410,9	347,5
15	411,2	347,7
20	411,7	347,2
25	411,9	346,2
30	413,1	345,7
35	412,2	345,5
40	412,9	345,5
45	412,0	347,0
50	411,6	345,7
55	408,7	342,0
11 0	409,2	341,7
5	408,7	340,7
10	407,5	340,2
15	408,5	339,2
20	408,1	340,5
25	408,6	339,2
30	408,4	339,5
35	409,0	341,0
40	407,9	341,2
45	408,0	343,0
50	408,4	344,5
55	407,5	346,5
12 0	407,2	346,7
5	408,4	345,5
10	409,5	343,0
15	409,0	345,0
20	409,0	343,0
25	409,5	340,5
30	413,5	339,7
35	413,7	341,5
40	416,7	342,7
45	416,0	344,2
50	415,2	348,0
55	414,7	351,2
13 0	414,4	353,0
5	411,4	354,2
10	412,5	351,5
15	409,9	352,5
20	410,7	350,5
25	408,2	350,0
30	406,0	350,0
35	405,1	352,5
40	406,1	351,2
45	406,6	350,5
50	407,0	351,0
55	407,7	351,5

Heure.	Magnétom. unifilaire.	Magnétom. bifilaire.
14h 0′	409,1	353,2
5	411,0	355,5
10	412,6	355,5
15	414,0	355,5
20	414,9	358,0
25	415,7	357,0
30	415,5	357,0
35	416,0	359,2
40	416,6	361,5
45	416,1	361,1
50	417,4	362,9
55	415,7	362,7
15 0	414,7	360,7
5	415,1	361,4
10	417,3	362,3
15	417,8	364,6
20	418,6	366,5
25	417,2	368,5
30	415,1	367,3
35	413,7	363,4
40	413,6	360,5
45	414,1	358,8
50	413,6	357,5
55	415,6	358,0
16 0	415,2	357,7
5	416,0	356,8
10	416,6	359,4
15	414,9	357,7
20	415,7	355,9
25	416,5	353,5
30	416,0	354,2
35	417,0	355,9
40	416,4	352,9
45	416,8	352,0
50	416,2	351,0
55	415,3	348,5
17 0	416,2	347,8
5	416,5	347,5
10	419,2	346,5
15	425,8	341,9
20	436,7	342,7
25	447,5	343,8
30	443,7	341,4
35	439,2	342,2
40	435,5	345,2
45	428,7	350,7
50	424,6	350,1
55	421,3	353,0
18 0	416,1	352,5
5	415,4	351,4
10	413,8	351,4
15	413,2	352,1
20	414,5	352,3
25	415,9	354,5
30	416,0	355,5
35	415,5	355,0
40	416,5	355,2
45	416,6	355,1
50	417,2	356,5
55	417,6	357,3
19 0	417,0	358,3
5	416,0	357,0
10	416,1	357,5
15	415,7	355,7
20	416,0	355,7
25	417,0	355,5
30	418,2	356,7
35	417,2	356,7
40	416,5	356,7
45	416,2	357,7
50	416,0	357,0
55	416,5	357,7

Heure.	Magnétom. unifilaire.	Magnétom. bifilaire.
20h 0′	416,0	357,2
5	416,0	357,5
10	416,5	357,5
15	416,1	358,2
20	415,9	357,5
25	416,0	357,7
30	416,0	357,5
35	416,5	358,0
40	416,2	358,2
45	417,5	357,2
50	418,0	358,2
55	417,5	358,2
21 0	416,7	359,2
5	416,4	358,4
10	417,0	358,5
15	416,7	358,5
20	417,2	358,5
25	416,7	359,0
30	416,9	359,7
35	418,0	361,5
40	417,0	360,0
45	417,2	361,0
50	416,5	361,5
55	416,5	361,5
22 0	417,0	362,5
5	417,0	363,0
10	418,4	365,2
15	418,5	368,2
20	416,0	366,2
25	417,7	364,7
30	419,9	361,2
35	420,6	362,0
40	420,0	362,0
45	419,6	363,5
50	419,1	362,0
55	417,9	363,5
23 0	419,0	363,0
5	419,9	363,0
10	418,7	367,2
15	418,0	365,2
20	419,5	363,9
25	422,0	362,2
30	422,4	362,0
35	422,2	360,5
40	422,0	360,5
45	421,0	360,0
50	420,5	358,5
55	412,9	356,7
0 0	401,7	353,2
5	396,5	351,2
10	402,7	351,0
15	408,2	351,5
20	413,7	352,5
25	418,7	355,2
30	421,0	357,0
35	422,7	357,5
40	421,0	359,0
45	418,9	356,7
50	416,9	357,0
55	417,1	356,7
1 0	418,4	357,5
5	419,7	359,5
10	419,7	358,7
15	420,6	358,7
20	421,2	359,0
25	421,2	359,0
30	420,2	359,0
35	421,0	357,5
40	420,7	358,5
45	420,5	358,5
50	419,5	358,7
55	420,2	359,0

Heure.	Magnétom. unifilaire.	Magnétom. bifilaire.
2h 0′	420,5	359,7
5	420,5	360,7
10	420,7	361,5
15	420,8	361,5
20	420,8	362,7
25	420,5	363,0
30	420,4	363,0
35	420,8	363,2
40	420,6	363,6
45	421,1	364,0
50	421,3	364,0
55	421,0	364,5
3 0	420,9	364,5
5	420,5	362,8
10	420,7	363,6
15	421,1	362,8
20	421,5	362,5
25	421,9	361,9
30	421,2	361,6
35	421,2	361,7
40	420,8	360,0
45	420,8	360,2
50	421,2	360,8
55	421,0	359,6
4 0	421,2	358,5
5	421,1	358,7
10	421,0	357,8
15	420,7	359,0
20	420,4	355,9
25	422,1	357,5
30	419,4	358,4
35	421,2	356,7
40	421,0	355,9
45	422,0	356,0
50	422,3	356,0
55	422,2	356,3
5 0	424,0	356,0
5	423,6	356,6
10	423,0	357,0
15	421,8	355,7
20	421,5	353,7
25	424,3	355,3
30	423,8	355,9
35	423,2	355,9
40	423,1	355,8
45	422,5	356,4
50	422,5	355,5
55	422,1	355,5
6 0	422,0	355,2
5	419,2	356,5
10	420,0	356,5
15	421,2	355,5
20	423,2	355,0
25	420,2	356,2
30	419,7	355,0
35	419,9	356,2
40	421,6	356,5
45	421,7	354,5
50	421,5	354,5
55	422,2	354,7
7 0	421,7	354,7
5	422,2	354,2
10	421,0	355,7
15	421,2	355,2
20	420,5	354,2
25	420,0	354,2
30	420,5	354,2
35	420,7	355,2
40	421,9	355,0
45	419,5	354,7
50	418,2	354,5
55	419,2	354,0

Heure.	Magnétom. unifilaire.	Magnétom. bifilaire.
8h 0′	416,0	354,7
5	418,5	354,0
10	420,7	354,2
15	422,7	350,5
20	419,0	350,7
25	416,7	352,5
30	415,6	352,7
35	415,0	354,0
40	414,7	354,0
45	414,5	355,0
50	414,0	354,5
55	415,7	355,7
9 0	418,5	356,0
5	418,0	356,7
10	417,5	357,2
15	417,2	356,5
20	416,5	356,0
25	415,7	356,2
30	415,2	355,0
35	415,2	355,5
40	414,7	355,5
45	414,0	355,0
50	416,5	355,2
55	417,0	355,0
10 0	416,7	353,7

Le 22 et 23 mars.

Heure.	Magnétom. unifilaire.	Magnétom. bifilaire.
10h 0′	433,2	348,5
5	433,0	348,7
10	432,5	347,3
15	433,2	347,5
20	432,1	346,8
25	432,5	348,1
30	432,9	348,3
35	431,7	348,5
40	432,8	348,5
45	434,0	348,1
50	432,1	348,4
55	432,1	349,0
11 0	431,1	349,6
5	430,7	349,9
10	430,7	348,5
15	430,7	348,6
20	430,8	347,7
25	430,6	348,9
30	431,0	347,6
35	431,2	346,0
40	430,9	345,7
45	431,0	344,1
50	431,0	344,0
55	429,6	344,7
12 0	431,0	343,2
5	430,2	347,2
10	430,7	347,2
15	430,2	347,7
20	428,0	351,7
25	427,0	351,7
30	426,6	350,8
35	424,9	352,1
40	423,3	353,5
45	423,0	352,2
50	424,7	348,7
55	425,3	346,0
13 0	421,6	343,4
5	424,3	338,6
10	424,9	337,0
15	424,0	336,2
20	424,2	338,0
25	425,1	339,9
30	424,9	339,2
35	423,5	338,6

Heure.	Magnétom. unifilaire.	Magnétom. bifilaire.
13h 40′	425,3	341,0
45	423,3	345,7
50	420,9	345,2
55	421,5	340,5
14 0	421,9	339,2
5	422,2	337,8
10	422,8	341,0
15	422,3	343,2
20	423,5	340,9
25	424,5	342,9
30	423,1	345,1
35	423,7	345,0
40	424,3	348,7
45	421,5	347,5
50	422,3	344,1
55	424,5	342,6
15 0	426,3	340,8
5	427,4	342,1
10	429,2	343,2
15	429,8	344,7
20	429,6	346,9
25	429,5	349,5
30	430,4	348,5
35	430,4	348,0
40	431,0	348,1
45	431,0	350,2
50	430,5	350,8
55	430,4	352,1
16 0	430,3	350,9
5	431,6	351,0
10	432,0	351,6
15	432,4	354,4
20	431,8	355,0
25	431,7	350,3
30	430,6	353,8
35	431,7	355,4
40	431,9	355,9
45	432,2	355,7
50	430,9	356,0
55	430,0	354,0
17 0	428,5	354,7
5	430,1	353,7
10	430,3	353,2
15	430,4	352,6
20	431,0	353,0
25	431,6	354,5
30	432,8	353,9
35	432,6	351,9
40	433,0	354,3
45	434,6	356,1
50	433,5	356,7
55	436,4	351,8
18 0	438,9	350,5
5	438,0	353,0
10	437,2	354,2
15	437,5	352,5
20	439,0	354,5
25	438,5	355,5
30	438,7	357,0
35	441,0	357,2
40	439,2	358,0
45	439,0	358,5
50	437,7	354,2
55	441,0	354,2
19 0	438,0	354,2
5	437,0	352,5
10	437,0	351,7
15	437,5	353,5
20	437,4	352,0
25	437,7	354,7
30	438,1	354,5
35	436,7	354,0

Heure.	Magnétom. unifilaire.	Magnétom. bifilaire.
19h 40′	435,2	354,2
45	435,0	355,0
50	434,7	355,6
55	433,7	356,2
20 0	433,4	355,5
5	433,7	355,0
10	435,2	354,5
15	434,5	354,2
20	432,7	354,5
25	432,2	353,0
30	432,2	353,5
35	431,5	353,2
40	431,0	354,7
45	429,7	356,5
50	429,0	355,5
55	428,0	353,0
21 0	436,7	352,0
5	436,5	356,2
10	437,5	354,0
15	439,0	351,5
20	446,0	351,0
25	451,0	352,7
30	453,5	352,0
35	456,0	356,2
40	456,2	361,5
45	452,2	358,0
50	451,5	354,0
55	452,0	354,0
22 0	451,0	354,2
5	446,5	354,2
10	438,0	354,5
15	435,5	353,7
20	433,0	355,0
25	432,7	356,5
30	430,5	358,2
35	430,7	358,5
40	433,0	359,0
45	431,0	360,5
50	430,9	359,4
55	431,1	359,0
23 0	431,6	359,7
5	432,1	360,0
10	431,8	359,0
15	431,9	360,5
20	432,4	360,2
25	431,8	360,0
30	433,1	362,6
35	432,7	364,2
40	433,9	364,7
45	435,6	361,5
50	436,3	362,0
55	435,4	362,3
0 0	436,0	360,0
5	435,6	361,5
10	435,8	361,8
15	435,0	362,8
20	435,2	363,2
25	433,3	363,3
30	433,6	363,5
35	433,2	361,2
40	435,1	363,8
45	434,9	364,0
50	435,8	364,0
55	435,2	363,3
1 0	435,5	363,6
5	435,2	361,7
10	435,3	360,0
15	436,0	359,7
20	435,5	358,2
25	435,1	358,3
30	434,1	356,6
35	433,2	354,8

Heure.	Magnétom. unifilaire.	Magnétom. bifilaire.
1h 40′	433,0	353,5
45	433,4	353,6
50	433,7	355,6
55	433,6	356,9
2 0	433,8	356,1
5	433,5	354,1
10	434,1	354,0
15	434,6	354,7
20	434,3	355,0
25	434,0	353,5
30	434,0	353,1
35	433,8	352,7
40	431,1	353,8
45	428,7	354,2
50	427,2	351,2
55	428,7	349,3
3 0	429,7	347,8
5	432,0	348,6
10	433,4	350,1
15	434,3	351,6
20	434,4	353,0
25	435,0	352,9
30	435,8	352,7
35	435,0	351,6
40	435,8	350,5
45	436,5	351,0
50	435,7	352,0
55	435,7	351,6
4 0	435,5	352,1
5	436,3	352,4
10	436,9	351,2
15	437,1	351,8
20	437,0	350,5
25	438,2	351,5
30	436,9	351,3
35	435,0	351,1
40	434,5	352,9
45	434,7	352,8
50	436,1	351,2
55	433,0	356,5
5 0	434,0	351,0
5	433,5	351,0
10	432,7	351,5
15	434,0	351,5
20	435,5	352,0
25	435,4	352,7
30	437,9	352,5
35	437,9	352,2
40	437,5	347,7
45	438,5	345,2
50	436,4	346,4
55	437,0	344,8
6 0	436,2	342,7
5	432,7	339,7
10	430,5	338,5
15	432,2	335,5
20	430,0	335,5
25	428,5	335,5
30	429,5	335,5
35	427,4	336,2
40	427,2	336,7
45	427,1	339,2
50	427,2	338,5
55	430,2	338,0
7 0	430,0	340,2
5	431,0	337,5
10	432,7	335,5
15	433,0	335,2
20	435,4	337,7
25	437,7	340,5
30	436,9	340,7
35	437,5	340,0

Heure.	Magnétom. unifilaire.	Magnétom. bifilaire.
7h 40′	439,0	341,7
45	437,2	344,0
50	437,0	343,5
55	435,5	343,7
8 0	434,5	343,5
5	433,0	342,7
10	433,5	342,5
15	432,0	343,0
20	432,2	343,0
25	431,2	342,0
30	431,0	342,7
35	431,7	342,2
40	432,0	342,5
45	433,7	344,0
50	434,0	344,7
55	433,6	344,5
9 0	434,5	344,5
5	434,5	345,5
10	435,0	345,0
15	435,5	344,5
20	435,5	345,0
25	435,0	344,0
30	435,0	343,5
35	434,0	341,7
40	436,5	341,0
45	435,9	343,0
50	438,0	339,5
55		
10 0		

Le 20 et 21 avril.

Heure.	Magnétom. unifilaire.	Magnétom. bifilaire.
10h 0′	428,0	332,8
5	428,3	332,5
10	427,8	331,8
15	427,5	331,0
20	427,4	331,0
25	427,2	331,3
30	426,8	330,0
35	426,8	330,0
40	426,0	330,8
45	426,8	331,0
50	426,5	329,8
55	426,3	329,8
11 0	425,5	328,8
5	425,3	329,0
10	424,8	328,8
15	424,5	328,5
20	425,0	328,0
25	424,3	328,5
30	424,0	328,8
35	423,8	329,0
40	423,5	329,5
45	423,1	329,2
50	423,0	330,0
55	422,5	330,8
12 0	422,2	330,0
5	422,3	331,5
10	422,3	331,0
15	421,8	331,0
20	421,9	331,5
25	421,8	331,8
30	422,0	331,5
35	422,3	331,8
40	421,5	332,0
45	421,8	333,8
50	421,0	333,8
55	421,4	333,8
13 0	421,8	334,3
5	421,5	334,8
10	421,8	334,3
15	422,0	333,5

Heure.	Magnétom. unifilaire.	Magnétom. bifilaire.
13h 20′	422,5	333,0
25	422,5	332,5
30	422,5	333,0
35	423,0	333,3
40	423,0	334,3
45	423,5	334,5
50	423,5	334,5
55	423,5	334,3
14 0	424,0	335,3
5	424,3	335,8
10	424,8	336,5
15	424,0	337,8
20	424,5	338,0
25	424,3	340,5
30	424,5	340,0
35	424,0	341,5
40	425,0	340,8
45	425,0	340,5
50	425,5	340,8
55	425,5	341,3
15 0	426,0	341,3
5	426,8	340,0
10	427,3	340,3
15	427,3	341,5
20	426,8	343,0
25	426,5	343,5
30	427,0	343,0
35	426,5	344,3
40	426,5	345,3
45	426,0	345,5
50	426,0	346,3
55	427,5	345,0
16 0	428,3	341,8
5	429,0	340,5
10	429,6	338,3
15	430,0	340,0
20	429,8	340,9
25	430,1	340,4
30	429,6	340,5
35	430,0	340,7
40	430,2	341,0
45	431,3	340,0
50	432,0	336,5
55	432,5	340,0
17 0	433,7	340,1
5	432,2	342,1
10	433,0	340,4
15	433,0	339,9
20	432,4	341,0
25	432,7	341,5
30	432,5	343,0
35	433,0	343,4
40	433,4	343,5
45	434,7	339,2
50	435,6	337,2
55	437,7	335,4
18 0	439,6	336,1
5	440,1	336,0
10	439,4	335,9
15	438,6	338,7
20	438,5	338,7
25	440,0	339,1
30	443,1	337,6
35	445,7	339,6
40	442,1	342,7
45	440,3	339,7
50	439,5	340,0
55	439,3	339,5
19 0	439,7	341,5
5	438,6	343,1
10	438,1	344,5
15	436,1	346,1

Heure.	Magnétom. unifilaire.	Magnétom. bifilaire.
19h 20′	434,7	346,7
25	432,9	346,4
30	432,0	344,8
35	430,9	344,4
40	432,4	343,7
45	432,9	344,0
50	432,4	345,1
55	432,1	347,2
20 0	432,3	346,5
5	432,2	345,5
10	431,4	346,0
15	431,5	344,7
20	431,9	345,9
25	431,1	346,7
30	430,3	346,7
35	430,3	345,7
40	430,0	344,5
45	431,4	344,2
50	432,0	345,1
55	431,7	345,6
21 0	432,0	345,5
5	433,1	347,2
10	432,5	346,1
15	434,2	347,6
20	435,0	350,5
25	432,5	351,3
30	429,4	351,0
35	427,1	350,9
40	426,7	351,0
45	425,4	352,6
50	426,2	350,1
55	427,6	346,2
22 0	429,6	343,9
5	431,7	342,1
10	433,1	343,7
15	436,0	345,0
20	437,2	347,9
25	434,1	350,2
30	431,7	351,0
35	429,8	349,0
40	431,3	346,3
45	431,5	345,4
50	431,3	345,6
55	433,0	346,0
23 0	434,2	345,6
5	431,9	348,2
10	432,1	350,5
15	431,6	350,5
20	431,7	349,2
25	431,9	347,5
30	430,1	348,0
35	427,7	347,6
40	427,2	346,6
45	427,9	345,5
50	430,1	344,8
55	431,9	344,3
0 0	431,2	344,0
5	433,0	343,6
10	434,0	343,0
15	433,7	342,1
20	434,6	340,7
25	432,1	344,1
30	433,5	339,4
35	432,7	339,3
40	433,7	340,1
45	434,0	340,4
50	435,0	340,8
55	434,5	341,0
1 0	434,4	339,8
5	432,6	339,4
10	431,8	340,0
15	432,0	339,8

Heure.	Magnétom. unifilaire.	Magnétom. bifilaire.
1h 20′	431,5	337,8
25	431,0	338,5
30	430,0	339,0
35	430,8	339,0
40	431,0	339,0
45	431,5	338,8
50	431,3	338,8
55	432,5	339,8
2 0	432,5	340,0
5	432,8	339,5
10	432,5	338,8
15	433,0	337,3
20	433,3	338,0
25	432,8	336,3
30	432,0	334,8
35	432,3	334,0
40	433,0	335,5
45	433,0	338,8
50	431,5	338,5
55	432,5	339,0
3 0	433,0	338,3
5	434,0	339,5
10	435,0	339,8
15	435,3	340,5
20	435,5	340,0
25	435,8	339,5
30	437,5	340,3
35	437,5	340,3
40	437,8	341,5
45	438,0	342,0
50	437,8	342,3
55	438,5	342,5
4 0	439,8	341,8
5	440,0	342,5
10	440,5	343,0
15	440,5	343,0
20	440,3	343,3
25	440,3	344,3
30	441,0	344,3
35	440,5	344,3
40	440,5	345,0
45	440,5	345,3
50	440,8	345,0
55	440,3	345,0
5 0	439,5	344,0
5	439,5	344,0
10	439,3	343,5
15	439,0	342,8
20	439,5	342,0
25	440,0	342,0
30	440,3	341,5
35	440,6	341,5
40	441,4	341,0
45	440,5	340,3
50	440,8	338,8
55	441,0	337,8
6 0	441,0	337,0
5	440,0	335,8
10	439,8	335,0
15	439,0	335,0
20	438,0	333,8
25	437,5	332,3
30	437,0	331,5
35	437,3	330,3
40		
45		
50	438,0	328,5
55	438,5	328,5
7 0	438,3	329,3
5	436,3	325,0
10	439,3	325,0
15	437,0	326,5

Heure.	Magnétom. unifilaire.	Magnétom. bifilaire.
7h 20′	436,8	326,0
25	437,3	325,3
30	436,0	324,5
35	434,3	324,5
40	433,8	324,2
45	434,3	324,3
50	435,8	323,3
55	436,5	324,5
8 0	434,5	326,8
5	435,5	325,0
10	432,3	326,3
15	435,0	326,5
20	433,3	325,3
25	432,0	325,8
30	433,0	325,7
35	432,0	327,5
40	431,8	328,0
45	431,8	329,3
50	430,0	329,5
55	429,5	329,3
9 0	429,5	329,0
5	429,0	329,0
10	428,8	328,5
15	429,0	328,5
20	429,0	328,8
25	429,5	328,8
30	429,0	329,0
35	428,5	329,3
40	428,0	330,0
45	427,6	330,3
50	427,0	330,0
55	427,3	329,0
9 0	427,5	328,8

Le 26 et 27 mai.

Heure.	Magnétom. unifilaire.	Magnétom. bifilaire.
10h 0′	428,0	327,0
5	425,0	332,5
10	429,3	331,3
15	427,3	327,0
20	424,5	326,3
25		
30	409,5	332,5
35	408,5	333,8
40	406,8	333,8
45	405,5	336,3
50	407,3	333,3
55	409,8	330,5
11 0	415,0	332,0
5	420,5	333,8
10	422,5	337,2
15	423,4	341,1
20	425,2	343,5
25	424,3	347,0
30	426,2	345,0
35	425,1	345,6
40	422,2	345,8
45	423,5	344,0
50	423,1	340,0
55	423,3	336,6
12 0	420,4	341,5
5	421,4	339,5
10	423,1	339,7
15	422,5	342,5
20	420,6	345,2
25	421,1	348,1
30	420,7	342,6
35	421,6	340,2
40	424,7	335,0
45	423,9	334,5
50	421,3	334,4
55	420,5	334,4

Heure.	Magnétom. unifilaire.	Magnétom. bifilaire.
13h 0′	418,0	337,7
5	418,0	337,0
10	415,3	337,5
15	415,2	339,5
20	415,7	336,9
25	415,5	338,0
30	415,6	336,5
35	414,7	336,0
40	414,2	339,6
45	413,1	340,0
50	412,7	340,4
55	413,7	340,9
14 0	414,8	337,9
5	414,2	335,5
10	414,0	336,1
15	415,5	337,0
20	416,1	338,5
25	415,6	340,5
30	417,4	338,5
35	419,0	336,0
40	421,6	333,0
45	423,0	330,4
50	425,0	328,6
55	427,1	329,0
15 0	428,5	329,5
5	428,5	331,5
10	428,2	334,5
15	428,4	335,0
20	429,0	338,3
25	428,4	340,0
30	428,6	341,2
35	428,8	342,4
40	428,8	343,2
45	428,3	344,5
50	429,0	
55	430,8	342,0
16 0	430,5	341,5
5	430,8	342,0
10	432,8	344,5
15	432,0	343,5
20	431,8	341,5
25	432,5	340,5
30	433,5	337,0
35	433,5	337,3
40	433,0	339,0
45	433,5	339,0
50	433,5	339,3
55	434,0	339,5
17 0	434,5	339,0
5	434,0	340,0
10	435,0	339,8
15	435,0	340,5
20	435,3	339,5
25	435,0	340,3
30	435,5	340,8
35	435,5	340,3
40	435,0	340,0
45	434,5	341,5
50	435,0	341,0
55	435,0	338,5
18 0	434,0	338,5
5	435,0	339,0
10	435,0	339,0
15	434,0	339,8
20	434,7	341,7
25	434,7	341,1
30	433,9	339,8
35	434,9	339,4
40	436,0	341,0
45	433,2	340,5
50	434,2	340 0
55	434,3	339,5

Heure.	Magnétom. unifilaire.	Magnétom. bifilaire.
19h 0′	435,0	339,3
5	434,5	340,0
10	433,8	341,3
15	433,8	340,3
20	433,5	340,5
25	433,5	339,8
30	434,0	339,8
35	433,5	341,8
40	433,5	340,8
45	433,8	341,0
50	434,3	341,8
55	434,0	342,5
20 0	433,5	342,8
5	434,3	342,5
10		
15	436,0	343,3
20	436,3	343,0
25	435,8	342,5
30	435,8	343,0
35	436,0	343,7
40	436,5	344,0
45	436,8	345,3
50	436,3	347,4
55	436,0	348,3
21 0	435,8	348,0
5	436,0	348,3
10	436,0	348,3
15	436,3	349,0
20	436,0	349,3
25	436,8	349,5
30	436,5	349,5
35	436,5	350,5
40	437,5	350,3
45	436,8	351,0
50	438,3	349,5
55	439,8	348,3
22 0	437,5	351,0
5	437,5	351,0
10	438,0	349,0
15	438,0	350,8
20	437,5	352,2
25	441,0	345,5
30	441,4	343,5
35	438,6	347,0
40	438,0	347,0
45	438,7	346,1
50	439,2	345,9
55	439,9	345,5
23 0	440,5	344,0
5	440,3	343,8
10	441,5	342,8
15	439,1	343,7
20	439,0	344,6
25	439,5	343,2
30	441,0	342,9
35	440,3	342,6
40	441,5	339,8
45	440,1	340,0
50	440,6	339,0
55	440,9	340,0
0 0	440,7	339,6
5	440,1	338,7
10	440,0	338,1
15	440,0	337,5
20	440,2	337,0
25	441,8	336,6
30	441,8	336,5
35	442,0	335,1
40	440,9	334,1
45	441,7	334,0
50	441,7	333,1
55	441,5	332,3

Heure.	Magnétom. unifilaire.	Magnétom. bifilaire.
1h 0′	441,9	332,5
5	441,9	331,6
10	442,9	330,5
15	442,0	333,0
20	443,0	333,0
25	443,9	332,5
30	443,6	332,5
35	445,0	330,9
40	445,5	331,1
45	444,0	330,7
50	444,0	331,8
55	445,4	332,0
2 0	444,0	331,9
5	445,0	332,2
10	445,7	332,9
15	446,0	332,2
20	445,0	331,6
25	447,5	332,5
30	447,0	333,4
35	447,1	334,1
40	445,5	332,0
45	446,1	331,7
50	443,4	331,0
55	443,6	328,2
3 0	445,3	330,5
5	444,5	327,8
10	445,1	329,0
15	446,4	329,6
20	446,2	330,2
25	447,1	330,5
30	449,2	330,6
35	449,2	330,9
40	449,0	331,5
45	449,4	331,0
50	450,0	331,7
55	448,9	326,6
4 0	452,7	328,5
5	454,0	328,7
10	451,9	329,3
15	454,0	329,5
20	452,0	327,5
25	452,3	326,5
30	453,7	327,5
35	454,1	328,2
40	453,8	327,4
45	454,7	326,5
50	458,4	326,6
55	454,9	326,5
5 0	455,0	326,0
5	455,2	326,0
10	455,6	324,9
15	455,7	325,5
20	454,8	324,9
25	455,0	324,5
30	454,5	324,5
35	456,3	322,3
40	458,0	320,0
45	458,3	321,2
50	457,0	321,2
55	457,8	322,5
6 0	456,5	322,5
5	454,3	322,8
10	454,0	321,5
15	454,8	320,5
20	452,5	322,5
25	451,3	321,7
30	451,5	321,0
35	452,0	320,3
40	451,3	319,8
45	450,8	319,5
50	452,8	319,5
55	451 0	321,0

Heure.	Magnétom. unifilaire.	Magnétom. bifilaire.
7h 0′	449,3	320,5
5	448,5	322,2
10	447,8	310,8
15	447,5	321,0
20		
25	448,5	320,2
30	447,8	320,0
35	447,3	321,0
40	447,1	320,8
45	445,8	320,5
50	445,4	320,7
55	444,8	320,5
8 0	445,5	319,7
5	445,0	321,5
10	445,4	321,8
15	443,0	320,0
20	442,0	317,5
25	440,0	317,4
30	439,5	317,8
35	440,0	318,8
40	440,0	319,8
45	439,5	321,2
50	438,8	321,7
55	437,8	324,8
9 0	438,8	325,3
5	437,8	325,8
10	437,0	325,5
15	437,0	324,5
20	435,3	325,3
25	435,0	325,5
30	434,8	325,5
35	435,0	324,3
40	434,5	323,5
45	433,8	323,5
50	432,8	323,8
55	431,8	324,0
10 0	432,0	324,0

Le 21 et 22 juin.

Heure.	Magnétom. unifilaire.	Magnétom. bifilaire.
10h 0′	428,0	322,0
5	427,8	322,0
10	427,5	322,3
15	427,5	322,0
20	427,2	321,3
25	427,0	320,5
30	427,5	319,8
35	427,5	319,5
40	426,8	319,0
45	426,5	319,0
50	426,0	319,0
55	425,0	320,8
11 0	425,5	318,0
5	425,8	318,5
10	426,0	319,0
15	426,0	319,5
20	425,0	320,5
25	424,8	320,0
30	425,5	319,8
35	425,5	321,3
40	425,3	324,0
45	425,0	323,5
50	424,8	324,5
55	425,3	324,5
12 0	425,3	324,0
5	425,0	323,8
10	424,8	324,3
15	424,0	325,3
20	424,0	326,0
25	423,8	326,5
30	423,5	327,0
35	423,5	327,8

Heure.	Magnétom. unifilaire.	Magnétom. bifilaire.
12h 40′	423,5	327,5
45	423,5	327,8
50	423,3	328,0
55	422,8	328,8
13 0	422,5	327,8
5	423,3	327,0
10	423,0	325,8
15	423,0	325,9
20	422,3	326,8
25	422,8	327,3
30	423,0	327,8
35	423,0	329,0
40	423,0	330,0
45	422,8	330,0
50	423,0	330,3
55	423,5	330,8
14 0	423,5	331,3
5	423,8	331,5
10	424,0	331,0
15	424,0	330,8
20	424,5	329,3
25	424,0	330,5
30	424,3	331,0
35	424,5	331,3
40	425,8	330,3
45	425,8	331,2
50	426,3	330,0
55	427,0	329,0
15 0	427,0	330,3
5	426,8	331,3
10	426,5	331,3
15	426,3	331,8
20	426,5	331,8
25	426,3	332,0
30	426,3	331,8
35	426,8	330,3
40	427,3	330,3
45	428,0	331,3
50	428,5	332,0
55	429,5	330,8
16 0	429,5	331,0
5	433,4	331,3
10	431,0	330,7
15	431,2	331,4
20	430,8	330,6
25	430,8	331,0
30	430,7	330,5
35	430,8	330,3
40	431,0	329,6
45	430,7	329,5
50	429,9	328,9
55	428,8	328,8
17 0	428,3	328,9
5	428,0	329,9
10	428,5	330,0
15	428,7	330,4
20	428,8	330,9
25	428,3	331,5
30	428,8	330,7
35	429,3	329,2
40	429,0	329,0
45	429,1	329,5
50	429,2	329,5
55	429,6	329,9
18 0	430,1	330,2
5	429,6	330,9
10	430,2	331,0
15	430,8	330,3
20	429,6	331,6
25	430,0	331,4
30	429,3	330,6
35	429,4	330,7

Heure.	Magnétom. unifilaire.	Magnétom. bifilaire.
18h 40′	428,8	330,3
45	427,8	330,8
50	427,9	330,5
55	428,0	330,5
19 0	428,0	330,3
5	428,8	330,3
10	430,9	331,0
15	430,8	331,5
20	431,1	332,0
25	431,5	332,9
30	432,0	333,9
35	433,2	334,5
40	431,5	334,9
45	429,1	332,2
50	429,3	331,0
55	428,7	329,1
20 0	431,0	330,8
5	431,4	331,2
10	430,5	331,1
15	431,1	330,3
20	431,6	330,6
25	431,8	331,9
30	431,2	333,0
35	430,2	333,3
40	429,6	333,6
45	428,9	333,1
50	429,9	333,0
55	429,6	332,4
21 0	429,1	334,0
5	429,7	333,1
10	429,9	333,6
15	429,5	333,4
20	428,6	332,9
25	429,0	333,2
30	428,3	334,4
35	426,4	334,1
40	426,1	333,5
45	426,7	334,4
50	427,9	333,5
55	428,4	335,0
22 0	427,6	336,1
5	427,7	336,9
10	427,7	336,5
15	428,3	336,4
20	428,1	338,6
25	427,5	338,6
30	427,6	338,7
35	427,7	338,4
40	428,4	338,1
45	427,9	338,3
50	427,8	336,5
55	428,1	336,2
23 0	428,5	336,8
5	428,8	336,5
10	428,5	337,1
15	429,0	337,0
20	429,3	336,0
25	429,5	336,3
30	429,8	336,5
35	429,3	336,8
40	429,3	337,0
45	429,8	336,5
50	430,5	336,5
55	430,0	337,0
0 0	430,0	337,5
5	430,3	337,5
10	430,0	337,3
15	430,3	337,0
20	430,8	336,5
25	431,0	336,8
30	431,0	336,8
35	431,5	337,5

Heure.	Magnétom. unifilaire.	Magnétom. bifilaire.
0h 40′	431,5	337,3
45	431,8	337,1
50	432,0	337,3
55	432,0	337,0
1 0	432,3	337,3
5	432,8	337,3
10	432,8	337,5
15	433,0	337,5
20	433,0	337,5
25	433,0	337,5
30	433,5	337,5
35	434,0	337,3
40	434,0	337,5
45	434,3	337,3
50	434,5	337,5
55	435,0	338,0
2 6	435,3	338,5
5	435,3	338,8
10	435,3	338,8
15	434,8	338,5
20	436,0	338,3
25	436,0	338,0
30	436,3	337,5
35	436,3	337,3
40	436,8	337,4
45	437,5	337,5
50	438,0	337,5
55	438,5	337,5
3 0	439,3	337,5
5	439,5	337,8
10	440,0	338,3
15	440,5	338,5
20	440,8	338,5
25	441,0	338,4
30	441,0	338,5
35	441,3	338,5
40	441,5	339,0
45	442,0	339,3
50	442,5	339,8
55	443,0	340,0
4 0	443,5	340,0
5	443,5	340,0
10	443,0	340,0
15	442,5	340,0
20	442,5	339,5
25	442,0	339,5
30	443,3	339,5
35	444,0	340,0
40	444,5	340,8
45	445,0	340 3
50	445,5	341,5
55	445,5	341,5
5 0	446,4	342,0
5	446,3	341,4
10	446,5	340,5
15	446,2	340,3
20	446,9	339,7
25	446,9	339,5
30	447,0	339,2
35	447,7	338,9
40	447,7	339,1
45	446,0	339,0
50	446,0	338,5
55	445,2	338,2
6 0	445,4	337,5
5	444,5	337,4
10	443,5	336,0
15	443,3	335,2
20	443,1	334,4
25	442,3	334,0
30	442,6	332,9
35	442,4	331,6

Heure.	Magnétom. unifilaire.	Magnétom. bifilaire.
6h 40′	442,4	331,7
45	441,0	330,6
50	441,5	330,5
55	441,0	330,0
7 0	440,8	331,5
5	440,2	328,8
10	439,5	327,6
15	439,2	326,9
20	438,9	326,4
25	435,9	325,2
30	438,6	324,7
35	437,8	324,4
40	437,4	323,7
45	437,0	323,0
50	436,5	322,2
55	436,0	322,3
8 0	435,3	321,6
5	434,9	321,5
10	434,7	321,1
15	434,5	321,0
20	433,5	320,2
25	433,2	320,7
30	432,8	319,9
35	432,9	319,2
40	431,7	319,9
45	431,1	319,0
50	430,1	318,7
55	430,0	318,9
9 0	429,4	318,6
5	428,8	319,1
10	428,4	318,5
15	428,1	318,3
20	427,4	319,2
25	427,6	319,0
30	428,0	319,2
35	427,0	319,9
40	426,8	319,7
45	425,9	320,1
50	425,1	320,2
55	425,0	320,0
10 0	424,3	320,0

Le 19 et 20 juillet.

Heure.	Magnétom. unifilaire.	Magnétom. bifilaire.
10h 0′	410,0	319,5
5	408,4	320,5
10	408,5	321,0
15	408,5	320,8
20	408,8	321,4
25	408,8	321,7
30	408,8	321,8
35	408,8	322,0
40	407,8	323,7
45	407,8	323,8
50	407,5	323,5
55	408,3	323,5
11 0	408,3	324,3
5	409,0	325,5
10	409,4	325,8
15	409,5	326,9
20	409,8	327,8
25	409,0	327,8
30	409,0	327,5
35	408,9	327,5
40	408,0	327,0
45	407,5	327,0
50	407,4	326,5
55	407,0	326,3
12 0	406,6	327,0
5	406,5	327,0
10	406,8	327,0
15	407,3	327,3

Heure.	Magnétom. unifilaire.	Magnétom. bifilaire.
12h 20′	407,5	327,0
25	407,8	326,5
30	408,0	326,0
35	408,0	326,3
40	408,0	326,3
45	408,3	326,5
50	408,8	327,0
55	408,8	327,8
13 0	409,0	328,0
5	409,3	328,0
10	410,0	328,3
15	410,0	328,0
20	410,0	328,0
25	410,5	327,9
30	411,3	328,5
35	411,8	328,4
40	411,8	328,3
45	412,3	327,8
50	412,5	327,3
55	412,5	327,0
14 0	412,5	327,3
5	412,8	327,3
10	413,0	327,1
15	412,1	329,5
20	412,1	331,0
25	412,0	331,0
30	412,1	331,2
35	413,0	329,8
40	413,3	330,3
45	413,0	331,0
50	413,4	331,0
55	414,3	329,5
15 0	415,0	329,0
5	415,0	330,0
10	415,0	330,8
15	414,5	332,0
20	415,0	332,0
25	414,6	332,1
30	415,0	333,3
35	414,5	334,5
40	415,1	332,9
45	415,0	333,3
50	415,6	332,5
55	415,0	331,8
16 0	414,9	331,3
5	414,9	331,8
10	414,9	333,1
15	414,9	334,1
20	414,9	334,3
25	416,0	333,3
30	417,3	331,3
35	417,0	332,5
40	416,0	332,4
45	416,7	331,3
50	417,6	328,8
55	417,7	329,0
17 0	418,5	329,2
5	419,2	329,0
10	417,4	329,3
15	417,9	327,1
20	417,9	326,6
25	419,1	325,9
30	419,0	326,4
35	419,3	327,4
40	418,9	327,9
45	418,5	328,0
50	418,3	328,2
55	418,2	329,0
18 0	418,5	329,8
5	418,2	328,5
10	419,4	329,0
15	419,0	330,0

Heure.	Magnétom. unifilaire.	Magnétom. bifilaire.
18h 20′	418,1	331,3
25	418,8	331,7
30	418,6	329,5
35	418,0	329,7
40	418,2	329,0
45	418,0	328,8
50	418,0	329,5
55	417,4	330,0
19 0	417,2	329,9
5	416,9	330,0
10	417,0	330,5
15	417,0	331,2
20	417,9	331,6
25	418,1	331,7
30	417,8	331,6
35	418,1	331,3
40	419,9	330,1
45	420,9	330,5
50	421,3	332,0
55	420,0	332,0
20 0	418,8	331,0
5	418,0	331,0
10	417,6	330,5
15	417,2	330,6
20	417,8	330,6
25	417,4	330,1
30	417,7	329,9
35	417,0	330,1
40	416,7	330,7
45	418,6	330,5
50	420,1	330,6
55	420,6	332,9
21 0	419,7	331,5
5	422,3	330,0
10	423,4	330,5
15	423,5	331,0
20	422,9	332,7
25	421,0	333,0
30	420,0	331,6
35	419,6	330,9
40	420,0	331,5
45	419,5	332,2
50	419,0	332,0
55	417,8	333,8
22 0	416,0	331,5
5	416,0	331,8
10	415,8	332,4
15	416,5	332,0
20	417,1	331,8
25	417,3	332,3
30	419,0	331,8
35	420,3	331,8
40	420,8	332,3
45	419,5	332,8
50	417,8	332,8
55	417,6	332,8
23 0	417,3	333,0
5	416,5	332,6
10	417,0	333,3
15	417,3	333,5
20	417,9	333,3
25	418,5	332,3
30	418,0	332,0
35	417,1	332,5
40	418,8	329,3
45	420,0	329,5
50	420,0	331,0
55	419,9	331,5
0 0	418,5	332,0
5	418,0	332,5
10	418,8	332,5
15	419,0	332,5

Heure.	Magnétom. unifilaire.	Magnétom. bifilaire.
0h 20′	419,0	333,0
25	419,0	334,0
30	419,1	334,5
35	419,0	334,0
40	419,8	334,3
45	420,8	334,5
50	420,5	335,0
55	420,8	335,0
1 0	421,0	335,3
5	420,3	335,5
10	420,0	335,0
15	420,1	335,0
20	420,3	335,0
25	421,0	334,8
30	421,0	334,8
35	421,1	335,3
40	421,0	335,5
45	422,0	335,0
50	422,1	335,0
55	422,0	335,5
2 0	422,5	336,0
5	422,8	336,0
10	423,0	336,3
15	423,0	336,3
20	423,6	336,8
25	423,5	336,8
30	423,8	337,0
35	424,3	337,5
40	424,0	337,5
45	424,3	337,8
50	425,0	338,0
55	426,0	338,5
3 0	426,0	338,5
5	426,6	338,8
10	427,0	338,8
15	427,0	338,8
20	427,1	339,0
25	427,0	338,8
30	426,8	338,8
35	426,8	338,3
40	427,1	338,5
45	427,3	338,0
50	427,0	338,0
55	427,0	338,5
4 0	427,0	338,8
5	427,0	337,5
10	427,0	337,5
15	426,5	338,0
20	426,0	337,1
25	425,6	337,5
30	426,1	335,8
35	426,4	336,5
40	426,3	336,0
45	425,8	335,6
50	425,9	335,5
55	426,1	335,7
5 0	426,4	335,9
5	426,5	335,5
10	426,6	335,6
15	424,1	335,9
20	424,5	335,5
25	424,9	335,2
30	424,6	335,2
35	424,8	334,7
40	425,1	334,6
45	425,6	334,0
50	425,4	334,4
55	424,7	333,6
6 0	425,0	334,6
5	425,4	333,9
10	425,0	334,0
15	425,2	332,9

Heure.	Magnétom. unifilaire.	Magnétom. bifilaire.	Heure.	Magnétom. unifilaire.	Magnétom. bifilaire.	Heure.	Magnétom. unifilaire.	Magnétom. bifilaire.	Heure.	Magnétom. unifilaire.	Magnétom. bifilaire.
6h 20′	425,9	332 2	12h 0′	414,9	321,0	18h 0′	416,6	327,2	0h 0′	417,2	327,8
25	426,0	332,5	5	412,8	324,7	5	417,5	326,8	5	419,4	329,1
30	425,5	331,9	10	413,0	322,3	10	418,5	325,8	10	421,8	329,0
35	425,4	331,0	15	415,0	319,8	15	423,1	324,5	15	423,2	331,0
40	425,3	330,6	20	416,5	316,4	20	423,5	323,5	20	424,7	332,6
45	426,1	330,0	25	412,9	317,5	25	423,0	324,0	25	425,0	333,2
50	425,6	330,1	30	411,4	320,0	30	421,5	326,5	30	426,2	333,5
55	426,0	330,1	35	409,5	325,0	35	419,5	326,5	35	426,8	334,3
7 0	426,0	330,3	40	410,0	324,8	40	419,0	324,0	40	423,9	334,0
5	426,7	330,7	45	410,3	324,6	45	420,5	323,3	45	424,4	335,0
10	425,7	330,0	50	410,3	324,5	50	426,8	318,0	50	424,2	333,8
15	424,1	329,5	55	410,8	322,5	55	431,5	319,3	55	425,1	331,5
20	424,4	329,1	13 0	414,0	318,5	19 0	437,5	319,5	1 0	425,0	333,4
25	424,5	329,2	5	413,3	318,3	5	437,5	320,5	5	423,8	332,5
30	424,0	328,0	10	413,8	319,5	10	438,0	325,0	10	424,4	330,0
35	424,8	327,3	15	413,3	319,3	15	438,5	329,5	15	424,7	332,0
40	425,0	326,2	20	413,8	318,8	20	442,5	334,5	20	425,0	330,4
45	424,9	325,8	25	414,5	320,8	25	441,3	332,5	25	425,5	329,6
50	425,0	326,1	30	414,5	322,0	30	442,5	324,5	30	425,5	329,0
55	424,7	326,5	35	415,0	324,0	35	441,8	325,5	35	426,3	329,0
8 0	424,1	326,8	40	414,5	324,3	40	443,3	325,3	40	425,9	328,9
5	423,0	326,0	45	415,0	324,5	45	443,8	324,3	45	426,3	328,1
10	422,9	325,6	50	415,6	323,4	50	441,8	324,8	50	426,7	328,7
15	422,6	326,1	55	415,5	323,5	55	437,0	324,0	55	426,9	328,7
20	421,6	326,4	14 0	415,3	325,5	20 0	436,0	322,3	2 0	426,8	329,5
25	422,8	326,4	5	415,5	325,0	5	437,5	325,0	5	427,1	329,6
30	422,8	325,6	10	416,0	325,3	10	433,0	325,0	10	427,1	329,9
35	422,3	325,6	15	415,8	325,5	15	429,0	326,0	15	427,3	328,1
40	422,0	325,4	20	416,5	324,5	20	433,5	325,0	20	427,4	328,6
45	422,1	325,7	25	416,5	325,0	25	431,0	323,5	25	428,5	328,4
50	421,9	324,5	30	416,1	326,5	30	431,5	326,0	30	428,6	329,1
55	421 0	324,4	35	414,5	330,5	35	429,0	327,5	35	424,3	328,0
9 0	421,4	324,7	40	412,3	331,5	40	422,5	329,8	40	425,3	327,0
5	420,5	324,7	45	411,6	331,0	45	420,8	329,0	45	426,0	328,1
10	420,5	324,7	50	412,0	327,0	50	419,0	327,5	50	426,5	328,5
15	420,1	325,1	55	413,0	324,5	55	419,1	327,5	55	425,2	327,6
20	420,6	325,5	15 0	414,5	320,5	21 0	423,3	326,0	3 0	426,0	327,3
25	420,9	324,7	5	415,0	316,5	5	423,4	326,9	5	426,8	326,0
30	419,8	324,7	10	414,8	318,0	10	424,1	326,7	10	427,4	326,2
35	419,0	324,3	15	416,5	316,3	15	424,1	327,8	15	427,8	326,0
40	419,0	324,0	20	417,3	315,5	20	422,8	328,2	20	427,3	325,0
45	419,0	323,5	25	416,8	317,3	25	421,8	331,0	25	427,4	324,0
50	419,0	323,0	30	415,0	319,5	30	419,2	329,9	30	428,5	325,0
55	418,0	323,5	35	415,0	319,0	35	418,9	327,5	35	428,0	324,8
10 0	417,4	323,8	40	414,5	318,0	40	416,2	326,4	40	427,5	324,0
			45	415,8	315,8	45	415,6	325,0	45	428,5	324,0
Le 25 et 26 août.			50	417,0	316,3	50	412,9	327,2	50	428,0	325,0
			55	417,0	318,0	55	410,6	324,0	55	428,8	324,8
10h 0′	419,5	313,7	16 0	417,5	320,0	22 0	412,6	322,5	4 0	428,6	324,8
5	418,7	314,2	5	417,5	319,5	5	417,0	323,2	5	429,5	325,8
10	420,3	318,5	10	416,5	316,5	10	415,6	324,0	10	429,5	325,3
15	416,8	320,5	15	417,5	316,8	15	412,0	320,9	15	430,3	326,5
20	416,2	320,8	20	417,5	316,8	20	414,9	323,5	20	431,3	325,8
25	409,7	317,0	25	416,0	318,5	25	416,7	324,0	25	431,0	325,8
30	408,3	318,6	30	415,3	318,3	30	417,7	328,4	30	430,8	325,8
35	408,4	316,6	35	414,0	316,5	35	419,2	327,0	35	430,8	325,3
40	407,1	313,9	40	414,0	316,0	40	420,0	329,0	40	432,0	324,0
45	412,1	314,8	45	414,5	317,0	45	419,8	329,4	45	432,0	323,5
50	418,7	317,9	50	416,5	319,0	50	419,8	329,7	50	432,0	323,0
55	415,1	318,9	55	416,8	319,8	55	421,2	329,5	55	432,5	323,4
11 0	416,4	319,2	17 0	417,8	323,0	23 0	420,5	329,5	5 0	432,1	323,0
5	416,0	324,5	5	417,5	323,5	5	419,2	327,2	5	431,5	321,5
10	416,0	319,9	10	417,0	323,8	10	417,1	325,9	10	431,8	320,4
15	414,7	317,7	15	416,0	323,5	15	416,2	325,4	15	431,6	319,5
20	414,4	317,5	20	414,5	323,5	20	411,6	324,2	20	432,2	318,5
25	414,1	317,1	25	413,4	322,5	25	407,6	325,0	25	433,3	317,9
30	413,6	317,3	30	416,2	322,3	30	405,6	327,0	30	433,5	317,2
35	414,5	317,8	35	416,1	322,3	35	402,6	326,5	35	433,3	317,0
40	412,4	322,1	40	416,4	322,4	40	404,5	324,0	40	433,5	316,5
45	414,1	322,2	45	416,1	322,5	45	408,6	325,0	45	432,8	316,0
50	415,2	319,3	50	415,9	324,4	50	409,6	325,3	50	432,0	316,0
55	415,9	318,5	55	416,7	326,4	55	413,4	325,7	55	431,0	315,3

Heure.	Magnétom. unifilaire.	Magnétom. bifilaire.	Heure.	Magnétom. unifilaire.	Magnétom. bifilaire.	Heure.	Magnétom. unifilaire.	Magnétom. bifilaire.	Heure.	Magnétom. unifilaire.	Magnétom. bifilaire.
6h 0′	431,5	315,3	11h 40′	429,5	416,8	17h 40′	443,6	403,6	23h 40′	425,0	407,5
5	431,0	315,0	45	429,0	418,0	45	448,4	408,0	45	428,8	409,6
10	431,5	314,8	50	429,8	417,8	50	450,6	406,8	50	428,5	413,5
15	432,0	314,5	55	430,0	417,8	55	451,9	408,6	55	428,5	415,0
20	432,3	314,5	12 0	430,3	417,0	18 0	451,2	408,0	0 0	431,4	416,8
25	431,5	315,0	5	431,0	415,5	5	449,1	409,4	5	433,8	412,8
30	431,0	313,3	10	431,0	415,5	10	448,4	409,7	10	435,8	418,3
35	430,5	313,5	15	430,5	416,1	15	447,7	409,7	15	437,3	418,8
40	430,0	313,0	20	430,5	415,3	20	446,5	410,4	20	437,3	419,5
45	429,0	311,5	25	430,8	415,0	25	444,1	410,0	25	438,3	420,5
50	428,5	310,8	30	430,5	414,5	30	441,1	409,1	30	439,8	422,4
55	427,5	310,0	35	429,0	417,0	35	435,5	403,3	35	438,0	421,8
7 0	426,8	310,5	40	430,0	414,8	40	433,9	400,0	40	438,5	419,8
5	426,5	310,0	45	429,5	415,0	45	432,4	399,5	45	438,9	419,3
10	426,3	309,0	50	429,3	417,0	50	432,5	401,6	50	439,5	419,0
15	425,1	308,8	55	429,3	415,3	55	434,0	401,7	55	440,3	415,5
20	426,5	308,0	13 0	432,5	412,5	19 0	433,0	403,0	1 6	443,5	414,3
25	424,9	308,0	5	432,5	412,0	5	434,5	405,0	5	445,3	414,4
30	424,3	307,8	10	432,0	412,3	10	431,9	406,7	10	445,0	415,0
35	423,5	307,0	15	430,5	415,5	15	427,0	408,6	15	443,0	414,0
40	423,0	306,5	20	428,5	417,0	20	423,7	407,7	20	444,8	412,5
45	422,6	305,8	25	427,5	417,5	25	422,1	405,2	25	449,0	411,0
50	422,5	306,0	30	427,5	417,5	30	423,2	405,9	30	447,8	408,3
55	422,0	306,3	35	425,8	416,5	35	425,7	408,5	35	446,8	407,5
8 0	421,0	305,8	40	425,8	416,5	40	424,9	409,3	40	446,5	408,5
5	420,0	305,3	45	426,0	416,0	45	423,9	409,5	45	444,5	410,0
10	420,5	305,9	50	425,5	416,3	50	424,0	409,7	50	441,5	410,3
15	421,0	302,5	55	425,5	415,0	55	424,7	409,3	55	440,5	414,0
20	421,0	303,8	14 0	425,3	415,5	20 0	425,3	410,6	2 0	440,5	415,5
25	420,0	303,0	5	424,0	416,5	5	426,3	409,0	5	438,8	416,5
30	419,3	303,3	10	423,0	416,5	10	427,6	410,0	10	439,0	413,8
35	418,5	303,5	15	423,0	414,8	15	429,2	412,6	15	438,5	412,0
40	417,1	303,0	20	420,0	407,8	20	428,5	414,1	20	435,5	408,8
45	416,4	302,5	25	420,3	403,8	25	429,0	415,3	25	437,5	407,8
50	414,8	301,5	30	422,5	403,5	30	429,3	414,0	30	438,8	410,0
55	414,5	301,1	35	428,5	403,0	35	429,0	414,9	35	439,5	411,5
9 0	414,0	301,0	40	431,8	404,5	40	428,5	414,2	40	439,8	412,5
5	413,5	299,0	45	434,0	402,8	45	428,2	413,4	45	440,0	412,5
10	412,8	299,3	50	438,8	402,5	50	429,0	413,1	50	441,3	412,5
15	414,5	299,5	55	438,8	402,8	55	427,9	413,3	55	442,5	410,0
20	416,0	300,3	15 0	437,0	402,0	21 0	428,6	411,8	3 0	444,8	411,1
25			5	436,0	402,0	5	429,6	412,9	5	447,5	414,3
30	413.8	301,8	10	436,0	402,0	10	430,4	413,0	10	447,0	415,0
35	414,0	301,3	15	435,0	404,5	15	430,2	415,0	15	445,8	413,5
40	413,3	301,1	20	434,0	405,8	20	426,9	417,0	20	447,0	412,5
45	413,5	303,0	25	432,5	406,0	25	426,3	416,5	25	447,0	411,3
50	413,0	302,3	30	432,0	407,0	30	421,7	416,9	30	449,0	409,8
55	413,0	301,8	35	432,8	410,0	35	422,2	414,2	35	450,5	409,0
10 0	412,8	301,5	40	431,3	410,0	40	424,8	410,9	40	451,3	408,8
			45	431,0	409,5	45	430,5	408,5	45	451,8	408,0
Le 20 et 21 septembre.			50	430,5	410,5	50	434,1	410,5	50	453,3	408,5
			55	430,5	410,5	55	433,7	410,0	55	453,0	410,0
10h 0′	423,9	419,0	16 0	431,0	414,5	22 0	431,3	411,0	4 0	453,5	410,5
5	423,8	420,0	5	430,0	413,8	5	440,3	414,5	5	452,5	411,5
10	423,3	417,5	10	428,9	413,3	10	437,7	413,8	10	451,0	410,8
15	425,3	416,6	15	428,7	413,5	15	438,4	412,6	15	450,5	410,0
20	426,4	416,6	20	428,0	412,9	20	438,5	414,4	20	453,8	409,5
25	427,0	417,0	25	427,9	408,0	25	433,7	417,0	25	454,0	412,3
30	428,8	418,8	30	428,6	407,3	30	432,5	429,7	30	451,3	411 0
35	428,0	418,4	35	429,3	408,0	35	420,5	431,1	35	451,8	410 5
40	423,5	419,4	40	430,5	408,0	40	417,7	424,7	40	453,5	410,0
45	424,1	417,2	45	431,0	413,0	45	417,5	423,3	45	450,5	410,0
50	424,5	417,4	50	430,9	414,1	50	420,6	418,0	50	453,0	407,8
55	426,1	417,2	55	430,2	416,1	55	428,0	414,5	55	455,5	406,5
11 0	426,6	418,0	17 0	430,1	414,3	23 0	435,9	412,0	5 0	456,8	406,3
5	427,3	418,0	5	429,2	416,0	5	441,8	409,6	5	455,5	402 8
10	427,1	417,7	10	425,0	416,5	10	446,2	407,5	10	455,5	404,0
15	427,5	417,5	15	425,0	415,0	15	446,3	410,5	15	455,5	401,3
20	427,9	418,0	20	426,0	410,6	20	438,0	409,0	20	453,5	396,5
25	428,3	418,8	25	426,7	409,3	25	435,0	406,8	25	452,9	395,5
30	428,5	418,3	30	431,2	405,0	30	427,3	405,5	30	455,5	396,0
35	428,5	417,8	35	438,0	403,6	35	424,5	407,3	35	455,6	396,5

Heure.	Magnétom. unifilaire.	Magnétom. bifilaire.
5h 40′	455,3	394,6
45	453,0	397,1
50	452,5	398,5
55	452,4	401,6
6 0	453,0	401,5
5	452,0	404,4
10	449,5	401,1
15	449,8	403,5
20	448,7	403,8
25	448,6	403,6
30	444,4	406,2
35	438,5	405,4
40	445,6	399,7
45	447,9	399,2
50	451,0	397,6
55	444,3	396,4
7 0	441,4	398,0
5	439,5	397,9
10	440,1	393,8
15	439,4	392,6
20	439,4	388,0
25	438,1	389,2
30	437,5	390,5
35	436,1	391,5
40	435,5	391,3
45	430,9	390,7
50	429,7	389,5
55	426,7	389,3
8 0	427,9	391,6
5	424,5	391,9
10	424,7	394,1
15	426,1	393,5
20	427,1	395,0
25	427,1	398,8
30	425,3	400,3
35	426,0	398,0
40	423,0	402,5
45	423,0	402,3
50	423,5	402,5
55	423,4	402,6
9 0	422,7	405,0
5	422,6	405,0
10	422,9	406,0
15	420,5	404,8
20	423,1	404,0
25	423,0	403,4
30	421,5	402,7
35	422,7	406,0
40	422,9	403,4
45	421,2	406,1
50	422,1	402,1
55	421,2	407,4
10 0	423,5	403,6

Le 18 et 19 octobre.

Heure.	Magnétom. unifilaire.	Magnétom. bifilaire.
10h 0′	433,5	409,3
5		
10		
15		
20		
25	428,3	406,8
30	430,0	410,5
35	427,0	411,0
40	428,0	408,0
45	427,3	409,3
50	428,3	406,0
55	428,5	406,0
11 0	430,0	405,3
5	430,5	407,5
10	428,5	407,5
15	428,5	406,3

Heure.	Magnétom. unifilaire.	Magnétom. bifilaire.
11h 20′	426,3	407,8
25	430,5	407,8
30	429,8	408,0
35	430,5	407,5
40	429,0	407,0
45	429,3	407,5
50	429,5	408,8
55	428,8	409,3
12 0	428,5	409,8
5	428,5	408,5
10	430,5	408,5
15	430,0	409,5
20	427,7	410,5
25	430,7	412,1
30	430,0	412,8
35	430,5	412,5
40	431,0	413,2
45	431,4	412,4
50	430,8	412,3
55	430,5	412,5
13 0	431,0	412,5
5	432,0	412,8
10	432,0	412,5
15	432,5	413,0
20	431,8	411,8
25	431,9	411,3
30	434,3	410,5
35	433,5	412,0
40	435,5	413,5
45	434,8	413,5
50	434,0	412,8
55	434,5	412,3
14 0	435,0	412,5
5	435,0	413,5
10	435,3	413,3
15	433,5	414,8
20	433,5	414,5
25	432,1	412,0
30	431,4	411,3
35	430,8	410,8
40	430,4	411,8
45	431,0	409,5
50	430,0	410,8
55	429,5	410,5
15 0	430,5	410,0
5	430,3	408,5
10	430,3	407,5
15	434,0	401,5
20	435,8	403,5
25	436,8	400,8
30	437,5	399,0
35	438,5	395,0
40	440,0	395,5
45	441,1	395,5
50	440,0	402,3
55	440,3	405,5
16 0	441,3	406,0
5	443,2	403,4
10	435,7	404,0
15	429,8	399,0
20	432,8	398,0
25	440,1	402,0
30	437,0	403,6
35	442,1	399,7
40	454,3	401,6
45	456,0	411,3
50	443,4	409,4
55	440,5	407,7
17 0	434,4	410,5
5	431,6	412,1
10	432,1	409,0
15	430,2	410,6

Heure.	Magnétom. unifilaire.	Magnétom. bifilaire.
17h 20′	433,2	408,3
25	437,7	412,8
30	437,9	414,5
35	437,6	414,3
40	438,0	416,7
45	435,8	417,1
50	432,9	416,5
55	431,9	413,0
18 0	433,4	415,3
5	431,7	415,9
10	433,0	415,0
15	433,3	414,3
20	433,3	418,5
25	433,0	417,9
30	433,0	417,5
35	432,9	418,4
40	433,0	417,9
45	433,6	418,0
50	434,0	419,0
55	433,9	418,3
19 0	433,7	419,0
5	433,4	419,1
10	433,9	419,4
15	433,9	417,6
20	433,7	417,0
25	433,9	416,2
30	433,4	416,2
35	433,6	416,0
40	434,0	416,0
45	433,6	416,4
50	432,6	416,5
55	432,8	415,6
20 0	432,6	415,3
5	433,0	414,5
10	433,1	414,0
15	433,4	414,4
20	433,0	414,9
25	433,1	413,9
30	433,6	413,5
35	434,7	414,5
40	435,2	413,1
45	434,5	415,0
50	433,9	413,5
55	434,0	413,4
21 0	433,5	414,6
5	433,9	414,1
10	435,0	414,6
15	435,8	414,5
20	437,8	413,5
25	438,9	415,4
30	437,2	416,8
35	435,7	416,0
40	434,0	415,7
45	434,5	413,8
50	434,4	415,4
55	433,9	416,2
22 0	434,0	417,6
5	434,5	416,7
10	433,5	416,1
15	435,2	417,5
20	435,6	416,3
25	435,9	415,0
30	436,0	414,6
35	436,2	413,6
40	436,0	414,8
45	435,7	414,8
50	437,0	415,6
55	438,7	416,3
23 0	438,6	420,0
5	437,4	419,6
10	435,7	418,5
15	434,3	418,3

Heure.	Magnétom. unifilaire.	Magnétom. bifilaire.
23h 20′	433,7	419,9
25	434,1	416,8
30	435,9	415,5
35	434,2	415,0
40	435,9	416,0
45	434,9	414,5
50	435,1	413,3
55	433,0	415,0
0 0	432,4	414,0
5	432,2	415,6
10	433,4	415,6
15	434,5	413,6
20	434,5	416,5
25	434,5	416,6
30	434,7	418,6
35	435,2	417,5
40	435,7	415,1
45	435,8	418,3
50	435,4	416,1
55	435,1	417,1
1 0	435,6	417,5
5	435,2	417,2
10	433,6	417,1
15	431,5	414,9
20	430,1	412,5
25	429,4	412,0
30	428,2	414,0
35	428,9	414,7
40	429,4	416,9
45	430,3	416,0
50	431,8	417,5
55	433,0	416,6
2 0	434,8	417,4
5	436,7	418,0
10	435,9	417,6
15	434,6	416,0
20	432,7	416,7
25	433,0	414,5
30	433,3	416,3
35	434,0	415,7
40	435,1	414,5
45	434,9	417,5
50	433,7	420,5
55	434,2	418,5
3 0	437,1	417,5
5	438,9	419,1
10	436,4	417,9
15	431,9	417,8
20	432,6	417,5
25	434,0	416,1
30	435,1	415,0
35	436,0	417,5
40	435,7	416,4
45	435,4	416,7
50	435,6	417,0
55	435,7	414,5
4 0	436,7	418,6
5	437,4	419,5
10	437,4	420,6
15	439,3	420,5
20	439,1	421,2
25	439,2	422,8
30	439,5	423,7
35	439,0	423,1
40	438,1	420,4
45	438,4	420,0
50	439,4	419,6
55	440,5	420,2
5 0	441,5	418,5
5	440,9	415,4
10	441,2	414,8
15	443,2	413,5

Heure.	Magnétom. unifilaire.	Magnétom. bifilaire.
5h 20′	443,1	412,1
25	444,3	411,4
30	442,7	410,7
35	442,4	410,0
40	442,0	414,0
45	441,4	412,0
50	441,4	413,0
55	441,2	414,1
6 0	440,7	414,3
5	440,3	415,8
10	440,7	421,3
15	440,0	415,7
20	441,0	416,0
25	439,8	417,5
30	438,8	416,8
35	438,8	418,0
40	437,8	417,2
45	436,0	418,0
50	436,7	415,6
55	436,0	416,8
7 0	435,4	416,7
5	435,6	415,0
10	435,4	415,5
15	435,5	414,5
20	433,8	415,1
25	435,3	414,5
30	434,8	413,0
35	435,0	413,3
40	434,5	412,5
45	433,3	413,5
50	434,0	411,8
55	434,0	411,0
8 0	431,8	412,0
5	431,3	412,3
10	430,6	411,3
15	431,0	411,5
20	431,0	410,3
25	430,5	409,5
30	431,5	408,5
35	431,5	409,0
40	431,5	408,8
45	431,8	408,5
50	431,0	408,5
55	429,5	407,0
9 0	429,0	407,0
5	428,5	404,3
10	429,3	403,5
15	430,0	405,0
20	428,0	406,8
25	428,0	408,5
30	427,3	409,0
35	427,0	408,5
40	427,8	406,0
45	428,3	407,7
50	427,5	407,3
55	429,0	407,5
10 0	428,3	409,0

Le 24 et 25 novembre.

Heure.	Magnétom. unifilaire.	Magnétom. bifilaire.
10h 0′	426,0	428,4
5	424,9	428,4
10	425,2	428,0
15	426,0	428,5
20	426,0	428,2
25	426,0	427,4
30	425,1	426,9
35	425,4	428,0
40	426,0	427,3
45	427,5	426,5
50	426,1	427,1
55	425,2	427,7
11h 0′	426,4	428,0
5	426,0	427,0
10	426,3	428,5
15	425,0	427,9
20	424,5	429,5
25	424,0	427,5
30	423,5	428,5
35	422,5	428,0
40	422,5	428,0
45	422,5	427,5
50	422,5	427,5
55	423,0	427,7
12 0	423,0	427,5
5	423,5	426,0
10	423,7	427,7
15	424,5	426,5
20	425,0	427,5
25	426,2	427,5
30	427,0	427,0
35	427,5	426,5
40	428,0	426,7
45	428,0	427,0
50	428,2	428,0
55	428,7	429,5
13 0	429,0	426,5
5	429,0	427,0
10	428,5	425,7
15	428,2	427,7
20	428,2	426,0
25	428,4	427,5
30	428,6	429,0
35	428,9	427,0
40	429,0	429,0
45	429,2	428,7
50	429,0	427,7
55	429,0	428,5
14 0	429,1	429,0
5	429,0	426,7
10	429,2	428,0
15	430,0	429,2
20	430,0	430,7
25	430,0	430,2
30	430,5	431,5
35	430,7	432,5
40	430,2	430,5
45	430,2	431,5
50	429,5	431,0
55	429,5	430,0
15 0	429,4	432,0
5	429,5	431,0
10	430,5	429,5
15	431,5	430,7
20	431,5	432,7
25	431,5	432,5
30	431,0	433,2
35	430,7	433,0
40	430,0	434,2
45	430,0	433,5
50	430,0	433,2
55	430,0	434,0
16 0	430,5	435,0
5	430,0	435,2
10	429,5	433,4
15	429,1	433,8
20	429,0	433,6
25	428,5	433,3
30	429,4	432,2
35	429,0	432,3
40	429,4	434,2
45	439,7	432,2
50	429,7	434,3
55	429,5	434,6
17h 0′	429,7	434,3
5	429,5	435,4
10	429,5	433,9
15	429,6	435,1
20	429,7	435,0
25	429,8	435,8
30	429,9	435,2
35	429,3	435,4
40	429,2	434,4
45	429,1	434,5
50	429,8	434,7
55	430,4	434,5
18 0	431,6	433,7
5	432,9	433,1
10	434,5	432,6
15	435,3	433,8
20	437,8	432,1
25	440,6	433,5
30	439,9	435,9
35	436,9	436,8
40	434,7	438,0
45	434,3	436,6
50	434,7	437,7
55	433,4	438,9
19 0	433,0	439,3
5	435,2	439,7
10	437,2	440,5
15	440,0	440,0
20	441,1	440,8
25	438,8	440,7
30	434,5	440,5
35	432,7	438,0
40	431,8	437,9
45	431,0	436,8
50	431,5	434,0
55	432,1	435,1
20 0	432,2	435,1
5	432,2	434,2
10	432,0	434,7
15	432,9	433,4
20	431,2	434,0
25	429,9	434,0
30	428,9	433,5
35	429,0	433,5
40	430,1	432,5
45	430,4	431,5
50	431,9	431,6
55	432,6	431,9
21 0	431,9	432,0
5	431,5	430,6
10	431,5	430,3
15	430,1	431,9
20	429,0	429,7
25	429,7	430,5
30	430,0	428,5
35	430,8	428,6
40	429,9	429,7
45	429,0	428,4
50	430,1	428,5
55	428,9	428,8
22 0	430,3	429,7
5	429,5	428,5
10	430,2	428,0
15	430,5	427,6
20	429,5	428,0
25	428,7	429,5
30	427,5	428,7
35	427,5	428,5
40	427,0	427,2
45	427,2	427,7
50	427,5	428,0
55	427,7	426,5
23h 0′	428,7	428,5
5	429,2	428,5
10	429,5	429,2
15	429,2	429,0
20	429,5	427,0
25	429,7	427,4
30	429,5	427,0
35	429,5	425,7
40	429,7	426,0
45	429,6	429,5
50	430,5	430,0
55	431,0	427,0
0 0	431,2	430,0
5	431,1	432,0
10	431,0	428,0
15	430,5	429,0
20	430,7	429,7
25	430,5	430,7
30	430,7	428,2
35	430,7	428,0
40	430,5	428,5
45	430,2	429,2
50	430,0	429,2
55	430,2	430,6
1 0	430,5	429,0
5	431,0	427,5
10	431,5	429,5
15	431,5	428,0
20	431,5	427,7
25	431,6	429,0
30	431,5	428,7
35	431,7	429,5
40	432,2	429,2
45	432,2	432,7
50	431,2	431,0
55	431,5	430,7
2 0	430,5	428,5
5	430,2	426,0
10	430,5	430,7
15	430,2	428,5
20	430,7	430,2
25	431,5	431,0
30	432,7	428,8
35	431,5	431,0
40	430,4	430,7
45	430,2	429,5
50	430,0	428,2
55	430,5	429,5
3 0	431,7	429,7
5	432,0	429,5
10	433,0	430,2
15	433,5	430,4
20	434,0	428,7
25	434,5	428,0
30	434,2	431,2
35	434,2	432,2
40	432,7	430,2
45	431,5	429,2
50	430,7	428,5
55	430,5	426,5
4 0	431,7	427,5
5	432,0	426,0
10	432,7	427,5
15	433,0	430,4
20	432,9	430,4
25	432,6	431,8
30	433,1	427,6
35	433,6	429,4
40	433,7	430,5
45	433,5	429,5
50	433,5	434,2
55	433,5	433,0

Heure.	Magnétom. unifilaire.	Magnétom. bifilaire.
5h 0′	433,5	429,5
5	434,0	432,0
10	434,1	431,7
15	434,2	432,7
20	434,4	431,1
25	433,5	434,6
30	433,9	430,4
35	434,0	430,1
40	434,1	431,6
45	434,0	430,5
50	434,0	429,2
55	434,3	431,7
6 0	433,7	431,5
5	432,5	432,1
10	432,1	431,4
15	432,4	431,1
20	432,9	431,9
25	432,0	431,6
30	433,2	430,5
35	433,1	429,5
40	433,4	431,2
45	433,5	429,8
50	433,0	429,9
55	433,2	430,1
7 0	432,0	430,1
5	432,9	428,6
10	433,5	428,0
15	432,3	426,3
20	432,7	426,7
25	431,0	425,0
30	431,5	424,5
35	432,4	424,5
40	431,8	424,5
45	432,2	423,0
50	432,1	424,0
55	431,4	423,5
8 0	431,4	421,3
5	431,4	423,3
10	431,9	421,9
15	431,3	421,9
20	430,6	421,0
25	430,5	421,4
30	430,6	422,0
35	431,1	422,5
40	431,0	420,6
45	429,9	421,4
50	430,1	419,5
55	430,9	422,7
9 0	430,4	422,9
5	431,0	421,6
10	430,4	422,3
15	430,5	421,5
20	428,8	421,0
25	429,7	420,5
30	430,7	421,9
35	430,6	421,4
40	430,1	422,5
45	430,3	422,4
50	430,3	424,4
55	430,1	423,5
10 0	429,7	423,9

Le 20 et 21 décembre.

Heure.	Magnétom. unifilaire.	Magnétom. bifilaire.
10h 0′	423,5	445,3
5	424,0	445,5
10	423,3	445,0
15	423,4	445,0
20	422,5	445,0
25	423,6	442,8
30	424,0	442,5
35	424,8	442,3

Heure.	Magnétom. unifilaire.	Magnétom. bifilaire.
10h 40′	424,3	442,3
45	423,1	442,5
50	423,1	440,7
55	423,2	440,6
11 0	424,0	439,8
5	423,5	439,8
10	423,5	439,3
15	424,5	438,0
20	424,5	438,5
25	424,3	438,0
30	424,5	437,0
35	425,0	436,8
40	425,0	437,3
45	424,3	437,3
50	424,3	438,0
55	424,0	439,0
12 0	423,5	437,5
5	423,8	437,8
10	423,4	438,0
15	423,5	437,5
20	424,3	436,0
25	424,8	437,3
30	424,0	435,5
35	423,1	438,1
40	423,7	436,9
45	423,3	436,1
50	424,0	435,9
55	423,6	437,7
13 0	423,6	438,2
5	423,9	437,0
10	424,0	436,8
15	424,3	438,2
20	424,4	436,0
25	424,1	436,5
30	425,0	438,8
35	424,5	437,0
40	425,0	438,0
45	425,1	437,5
50	424,9	436,4
55	425,1	437,1
14 0	425,4	437,0
5	425,6	437,4
10	425,1	437,9
15	425,0	437,6
20	425,0	437,1
25	425,5	437,8
30	426,0	438,3
35	426,0	439,5
40	426,1	439,3
45	426,1	439,5
50	426,6	441,4
55	426,6	438,9
15 0	426,7	439,0
5	426,9	440,4
10	427,0	438,5
15	427,0	442,0
20	427,5	438,6
25	427,3	440,6
30	427,4	442,4
35	427,8	443,8
40	427,9	440,5
45	427,7	441,6
50	427,3	440,2
55	427,5	441,0
16 0	427,5	442,4
5	427,7	441,5
10	428,0	441,3
15	427,5	443,3
20	428,0	442,8
25	427,8	442,3
30	426,5	442,0
35	427,0	441,5

Heure.	Magnétom. unifilaire.	Magnétom. bifilaire.
16h 40′	426,5	441,8
45	426,3	441,5
50	426,3	441,3
55	426,0	441,5
17 0	426,5	440,0
5	427,5	439,5
10	428,5	439,3
15	429,0	439,5
20	428,0	439,5
25	427,3	439,3
30	427,0	439,3
35	426,0	439,5
40	425,3	439,5
45	425,0	438,8
50	425,0	438,6
55	424,8	438,3
18 0	424,5	438,5
5	424,8	437,8
10	425,0	438,0
15	424,5	437,5
20	424,5	436,5
25	424,5	437,5
30	425,0	437,0
35	425,0	437,0
40	424,8	436,0
45	425,0	436,3
50	425,0	436,8
55	424,3	436,0
19 0	424,5	436,8
5	424,5	435,3
10	424,3	434,6
15	424,0	434,3
20	424,3	436,5
25	424,3	434,5
30	424,5	433,5
35	424,5	436,0
40	424,4	434,8
45	424,3	435,0
50	424,5	434,5
55	424,3	437,5
20 0	424,3	436,0
5	424,0	437,0
10	424,8	435,8
15	424,3	438,0
20	424,3	435,8
25	424,3	437,0
30	424,5	437,5
35	424,5	437,0
40	424,5	438,0
45	424,3	437,5
50	424,3	437,3
55	424,0	436,8
21 0	424,0	439,0
5	424,0	438,0
10	424,3	438,3
15	424,0	438,3
20	424,0	438,6
25	424,0	439,0
30	424,0	438,5
35	424,0	438,8
40	424,0	438,5
45	423,9	438,5
50	424,0	438,1
55	423,9	438,4
22 0	423,9	438,6
5	423,7	438,4
10	423,8	438,1
15	423,2	438,0
20	423,2	437,9
25	423,1	438,0
30	423,9	437,7
35	424,0	437,1

Heure.	Magnétom. unifilaire.	Magnétom. bifilaire.
22h 40′	424,0	436,6
45	424,0	436,7
50	423,9	436,6
55	423,8	437,1
23 0	423,8	437,5
5	424,0	437,6
10	424,0	436,2
15	424,0	436,3
20	424,0	436,1
25	424,0	436,5
30	424,0	436,6
35	423,9	437,0
40	424,0	437,5
45	424,1	438,9
50	424,0	438,6
55	423,7	437,7
0 0	423,9	438,0
5	424,1	435,1
10	425,1	437,2
15	424,9	438,2
20	424,6	438,1
25	425,2	438,0
30	425,0	439,8
35	424,1	438,1
40	424,5	438,8
45	424,7	437,7
50	425,0	439,3
55	424,7	439,0
1 0	424,5	440,2
5	425,0	440,5
10	425,0	439,8
15	425,0	441,1
20	425,0	440,5
25	425,0	440,5
30	425,0	441,1
35	425,1	441,3
40	425,9	441,7
45	425,7	441,6
50	426,0	441,7
55	425,7	441,0
2 0	425,4	441,0
5	425,5	441,4
10	425,9	440,5
15	425,9	440,5
20	425,4	440,6
25	425,6	440,3
30	425,5	439,5
35	425,8	439,0
40	426,1	439,0
45	425,9	439,6
50	426,1	438,8
55	426,2	438,1
3 0	426,5	439,5
5	426,3	438,0
10	426,5	438,5
15	426,3	439,5
20	426,5	440,0
25	426,5	438,5
30	425,9	438,0
35	426,5	438,0
40	425,8	436,3
45	425,5	437,3
50	425,3	436,8
55	426,0	438,0
4 0	426,0	438,5
5	426,5	438,8
10	426,0	439,3
15	426,8	439,8
20	427,5	439,8
25	429,5	438,8
30	429,3	438,3
35	428,5	437,5

Heure.	Magnétom. unifilaire.	Magnétom. bifilaire.	Heure.	Magnétom. unifilaire.	Magnétom. bifilaire.	Heure.	Magnétom. unifilaire.	Magnétom. bifilaire.	Heure.	Magnétom. unifilaire.	Magnétom. bifilaire.
4h 40′	428,0	438,8	6h 0′	426,5	439,3	7h 20′	425,2	436,7	8h 40′	423,8	441,9
45	428,0	438,5	5	427,0	440,5	25	424,4	439,5	45	424,2	442,0
50	429,0	437,0	10	427,0	440,5	30	425,4	437,4	50	423,9	442,5
55	430,3	438,8	15	427,8	439,5	35	423,1	440,5	55	423,3	443,6
			20	427,7	441,0	40	424,0	438,0	9 0	422,8	443,0
5 0	429,0	438,5	25	426,2	440,9	45	424,6	437,6	5	422,9	442,6
5	428,0	438,0	30	426,1	437,8	50	423,9	442,0	10	425,1	443,0
10	427,0	437,3	35	427,2	437,0	55	425,2	437,6	15	423,6	445,6
15	426,8	435,5	40	427,3	438,3				20	423,0	443,6
20	427,3	436,5	45	427,2	437,5	8 0	425,9	437,2	25	423,5	444,3
25	427,3	437,3	50	427,0	438,5	5	426,1	439,3	30	422,9	442,8
30	428,3	437,5	55	426,6	438,8	10	426,9	439,6	35	422,4	443,9
35	427,0	436,0				15	426,2	442,2	40	422,2	443,2
40	426,8	435,8	7 0	423,4	435,9	20	425,5	440,5	45	421,9	446,4
45	426,3	436,3	5	424,5	437,5	25	425,1	440,7	50	422,2	445,9
50	426,5	435,3	10	425,3	438,5	30	425,2	440,9	55	421,5	444,6
55	426,5	438,0	15	424,5	436,5	35	424,3	441,8	10 0	422,7	444,3

KAZAN.

ANNÉE 1843.

Baromètre. **JANVIER.** Millimètres.

Date.	0h		2h		4h		6h		8h		10h	
	Barom.	Therm.	Barom.	Therm.	Barom.	Therm.	Barom.	Therm.	Barom.	Therm.	Barom.	Therm.
1	734,9	+ 15,8	734,7	+ 15,8	734,8	+ 15,8	734,4	+ 16,0	734,2	+ 15,9	734,0	+ 15,8
2	731,0	+ 14,5	731,0	+ 15,2	731,0	+ 15,2	730,5	+ 15,8	733,6	+ 16,3	735,0	+ 16,2
3	745,8	+ 14,8	747,0	+ 14,8	747,4	+ 15,0	747,8	+ 15,0	748,0	+ 14,9	748,5	+ 14,7
4	741,9	+ 13,5	741,0	+ 12,5	741,2	+ 13,0	741,2	+ 12,8	742,0	+ 13,1	742,1	+ 13,6
5	744,3	+ 13,0	745,7	+ 13,2	746,5	+ 13,0	746,6	+ 12,4	746,0	+ 13,0	747,4	+ 13,2
6	753,6	+ 14,0	753,9	+ 13,3	754,2	+ 13,1	754,3	+ 13,1	755,0	+ 13,5	756,0	+ 13,4
7	760,8	+ 12,5	761,6	+ 13,0	761,7	+ 13,0	762,0	+ 12,8	762,1	+ 13,0	762,2	+ 12,5
8	763,0	+ 11,0	762,0	+ 11,8	762,8	+ 11,5	761,5	+ 11,5	761,0	+ 10,9	762,2	+ 10,3
9	768,5	+ 14,5	759,9	+ 10,9	761,3	+ 10,5	760,0	+ 12,0	760,1	+ 11,4	760,7	+ 11,5
10	761,9	+ 12,4	762,5	+ 12,2	762,0	+ 11,7	761,8	+ 11,9	761,9	+ 12,3	762,0	+ 12,2
11	762,0	+ 11,5	762,5	+ 12,3	762,0	+ 12,4	762,3	+ 12,2	762,0	+ 12,0	761,8	+ 12,0
12	760,0	+ 12,8	761,6	+ 13,0	761,6	+ 13,5	761,6	+ 13,5	761,2	+ 12,2	761,0	+ 12,2
13	760,7	+ 13,8	761,0	+ 12,5	760,9	+ 13,4	761,0	+ 13,8	762,7	+ 12,8	763,6	+ 12,6
14	773,1	+ 10,2	773,3	+ 13,5	773,4	+ 12,8	772,3	+ 13,2	772,3	+ 13,2	772,5	+ 12,8
15	774,3	+ 14,0	774,6	+ 14,5	774,6	+ 14,3	774,7	+ 14,0	774,5	+ 13,2	774,4	+ 12,5
16	773,5	+ 13,1	773,5	+ 12,5	773,6	+ 12,5	775,0	+ 12,2	775,0	+ 12,1	775,1	+ 12,4
17	778,4	+ 12,7	779,0	+ 12,5	778,6	+ 12,8	777,7	+ 12,4	776,4	+ 12,8	777,0	+ 13,0
18	773,8	+ 13,5	772,9	+ 13,0	771,0	+ 12,5	768,0	+ 13,2	766,4	+ 13,0	766,3	+ 13,0
19	762,9	+ 13,3	762,7	+ 13,2	762,5	+ 13,4	761,7	+ 13,3	760,5	+ 13,3	758,4	+ 13,7
20	750,2	+ 13,9	750,4	+ 14,9	750,6	+ 14,7	750,4	+ 14,5	750,2	+ 14,7	750,5	+ 14,8
21	759,9	+ 14,5	758,8	+ 14,7	759,8	+ 15,7	759,8	+ 15,0	758,7	+ 15,4	758,5	+ 15,0
22	754,0	+ 15,0	754,3	+ 15,0	754,2	+ 15,0	754,2	+ 15,2	754,1	+ 15,0	754,1	+ 15,0
23	756,2	+ 14,2	758,0	+ 14,8	758,3	+ 14,6	757,8	+ 14,3	757,3	+ 14,5	757,6	+ 14,3
24	758,4	+ 16,0	759,4	+ 15,7	759,6	+ 15,5	760,5	+ 14,5	761,0	+ 14,5	761,0	+ 15,0
25	771,7	+ 14,8	771,2	+ 15,0	772,0	+ 14,7	771,8	+ 14,8	772,0	+ 15,0	772,2	+ 14,4
26	772,0	+ 14,5	771,2	+ 15,5	771,9	+ 15,5	771,9	+ 15,3	771,5	+ 15,8	770,2	+ 16,1
27	769,0	+ 15,2	768,9	+ 15,2	768,8	+ 15,5	768,7	+ 15,6	767,7	+ 16,2	767,3	+ 16,0
28	763,2	+ 15,7	760,5	+ 16,8	759,9	+ 14,7	759,9	+ 15,8	759,5	+ 14,6	759,6	+ 14,7
29	751,6	+ 14,5	751,5	+ 14,4	749,9	+ 14,0	748,5	+ 13,8	747,4	+ 15,0	746,2	+ 14,0
30	743,8	+ 14,6	744,4	+ 15,2	744,2	+ 14,3	744,0	+ 14,1	744,1	+ 15,0	744,7	+ 15,5
31	743,3	+ 15,0	743,9	+ 15,0	744,3	+ 15,0	744,4	+ 15,0	745,4	+ 15,4	746,5	+ 15,5

FÉVRIER.

1	752,3	+ 14,0	752,4	+ 15,5	752,6	+ 14,0	752,5	+ 15,0	752,6	+ 15,2	752,5	+ 15,0
2	758,9	+ 15,8	754,8	+ 17,1	754,8	+ 16,9	755,3	+ 16,7	755,0	+ 16,5	756,4	+ 16,3
3	756,8	+ 14,3	756,4	+ 14,4	755,0	+ 15,0	754,0	+ 14,5	753,3	+ 14,2	753,5	+ 14,5
4			760,8	+ 15,2	760,3	+ 13,8	760,8	+ 14,5	760,3	+ 14,6	760,3	+ 14,5
5	762,3	+ 14,8	763,8	+ 15,9	763,0	+ 15,0	763,0	+ 15,2	763,8	+ 14,7	763,7	+ 15,5
6	767,1	+ 16,0	767,6	+ 16,2	767,9	+ 15,5	768,1	+ 16,0	768,5	+ 16,2	768,6	+ 16,5
7	764,0	+ 15,9	763,9	+ 16,0	763,9	+ 15,5	763,9	+ 15,5	764,0	+ 16,0	763,8	+ 15,4
8	761,2	+ 15,2	760,4	+ 15,3	759,5	+ 15,0	759,0	+ 15,8	756,8	+ 16,4	757,0	+ 16,0
9	761,6	+ 15,3	760,5	+ 14,1	760,8	+ 14,0	760,9	+ 13,9	761,4	+ 15,4	761,6	+ 15,5
10	761,8	+ 14,0	761,0	+ 13,5	760,3	+ 14,0	759,8	+ 14,5	758,5	+ 14,5	758,0	+ 15,0
11	759,0	+ 14,2	759,0	+ 14,5	758,8	+ 14,3	758,3	+ 14,8	759,0	+ 15,5	758,6	+ 16,0
12	758,3	+ 14,8	758,6	+ 15,8	758,2	+ 14,9	758,0	+ 15,0	757,7	+ 15,3	757,9	+ 15,2
13	758,7	+ 15,5	759,3	+ 15,2	758,5	+ 15,0	758,3	+ 15,0	758,4	+ 15,0	758,4	+ 15,2
14	757,3	+ 13,0	756,0	+ 13,8	756,7	+ 14,0	756,7	+ 14,0	756,0	+ 14,0	756,9	+ 14,0
15	759,2	+ 15,2	759,5	+ 15,0	759,6	+ 14,8	759,7	+ 15,4	759,7	+ 15,2	759,5	+ 15,5
16	761,8	+ 15,4	761,9	+ 14,7	762,5	+ 14,7	763,9	+ 14,7	763,9	+ 14,8	764,7	+ 15,0
17	765,9	+ 15,2	766,1	+ 15,2	766,5	+ 14,9	766,1	+ 15,0	766,0	+ 15,1	766,1	+ 15,5
18	765,0	+ 14,7	764,7	+ 15,2	764,0	+ 15,0	763,5	+ 15,2	762,0	+ 15,0	762,0	+ 14,7
19	752,0	+ 13,5	752,1	+ 13,5	752,5	+ 14,1	752,0	+ 14,9	752,0	+ 15,4	752,2	+ 15,2
20	752,5	+ 14,8	752,3	+ 14,8	753,5	+ 15,8	754,3	+ 15,5	755,2	+ 15,0	754,8	+ 15,2
21	742,7	+ 14,5	740,4	+ 14,8	740,4	+ 14,9	741,0	+ 15,5	743,4	+ 15,4	746,5	+ 15,5
22	756,5	+ 14,2	757,0	+ 14,5	760,0	+ 13,4	760,8	+ 13,8	764,0	+ 13,8	764,7	+ 14,4
23	770,7	+ 14,0	769,8	+ 14,2	768,6	+ 12,0	767,9	+ 13,0	766,7	+ 13,1	765,3	+ 13,0
24	756,4	+ 13,0	755,9	+ 14,0	755,9	+ 14,2	755,3	+ 13,8	755,5	+ 13,4	755,3	+ 13,9
25	761,5	+ 13,6	761,4	+ 14,4	761,7	+ 15,0	761,5	+ 15,0	761,8	+ 14,9	761,5	+ 14,9
26	757,7	+ 14,9	757,8	+ 14,5	757,4	+ 14,0	756,9	+ 14,3	756,7	+ 14,4	756,0	+ 14,2
27			752,9	+ 14,4	753,0	+ 15,0	753,2	+ 15,2	753,2	+ 15,5		
28	753,2	+ 14,5	753,2	+ 14,5	753,1	+ 13,9	753,2	+ 13,9	753,5	+ 14,0	753,5	+ 13,8

Baromètre. **JANVIER.** Millimètres.

Date.	12h		14h		16h		18h		20h		22h	
	Barom.	Therm.	Barom.	Therm.	Barom.	Therm.	Barom.	Therm.	Barom.	Therm.	Barom.	Therm.
1	734,0	+ 15,2	734,3	+ 14,5	734,0	+ 14,3	734,0	+ 14,1	734,3	+ 15,4	732,5	+ 15,0
2	736,3	+ 16,0	735,6	+ 15,9	739,2	+ 15,0	739,8	+ 14,5	740,0	+ 13,9	740,4	+ 14,2
3	748,5	+ 14,5	748,0	+ 13,5	747,5	+ 13,0	747,3	+ 14,0	746,8	+ 13,2	749,1	+ 13,5
4	742,2	+ 13,4	742,2	+ 13,3	742,2	+ 12,1	743,4	+ 12,1	744,0	+ 12,3	744,9	+ 12,4
5	746,0	+ 13,0	746,0	+ 13,0	746,0	+ 12,2	746,0	+ 12,2	751,8	+ 12,8	751,7	+ 12,9
6	758,2	+ 14,0	758,6	+ 12,6	758,6	+ 12,2	759,2	+ 11,9	760,8	+ 12,3	760,8	+ 12,0
7	763,4	+ 12,4	763,1	+ 12,7	762,4	+ 11,0	762,3	+ 11,0	762,0	+ 11,2	761,8	+ 11,4
8	762,2	+ 10,0	761,5	+ 10,0	761,9	+ 9,9	761,7	+ 9,9	761,0	+ 9,0	761,5	+ 10,5
9	759,5	+ 11,5	760,0	+ 11,0	760,5	+ 10,5	761,5	+ 11,0	761,5	+ 11,2	761,9	+ 11,6
10	762,0	+ 12,1	762,2	+ 12,5	761,7	+ 10,8	761,4	+ 10,8	761,5	+ 11,2	762,6	+ 11,5
11	761,8	+ 11,7	761,0	+ 11,6	762,0	+ 11,5	760,3	+ 11,3	760,5	+ 11,7	760,5	+ 11,6
12	761,0	+ 11,8	761,0	+ 11,0	761,0	+ 11,0	760,9	+ 11,2	761,0	+ 11,5	761,0	+ 12,8
13	764,0	+ 12,4	764,1	+ 12,2	765,3	+ 12,4	765,3	+ 12,3	772,8	+ 12,5	772,5	+ 13,2
14	772,3	+ 13,0	773,4	+ 12,8	773,4	+ 12,9	772,5	+ 13,4	773,5	+ 13,1	773,6	+ 13,2
15	774,0	+ 12,0	773,5	+ 11,7	773,5	+ 11,5	773,5	+ 11,5	773,5	+ 11,5	773,5	+ 12,0
16	775,1	+ 12,5	775,0	+ 13,8	774,9	+ 12,5	774,6	+ 12,0	777,0	+ 11,8	776,7	+ 12,0
17	775,2	+ 13,0	776,7	+ 12,8	776,0	+ 12,0	775,2	+ 11,8	775,0	+ 12,0	773,9	+ 12,0
18	765,7	+ 12,4	764,4	+ 12,5	763,9	+ 12,2	763,0	+ 12,5	763,0	+ 12,5	763,2	+ 13,0
19	756,7	+ 13,4	755,4	+ 12,8	752,0	+ 11,8	751,3	+ 12,4	750,8	+ 12,8	750,4	+ 13,0
20	750,6	+ 14,9	750,4	+ 15,2	750,0	+ 15,0	757,0	+ 14,2	758,4	+ 14,0	758,3	+ 14,2
21	757,0	+ 14,8	757,3	+ 14,8	756,9	+ 15,3	756,7	+ 14,3	754,8	+ 14,7	753,8	+ 14,8
22	754,5	+ 14,8	755,0	+ 14,5	755,3	+ 14,0	755,4	+ 13,5	755,6	+ 13,5	755,4	+ 13,9
23	757,5	+ 14,3	757,4	+ 13,3	757,6	+ 13,5	757,9	+ 14,5	758,0	+ 14,5	759,6	+ 15,4
24	760,0	+ 15,2	762,0	+ 15,0	763,0	+ 14,0	771,4	+ 13,8	771,7	+ 14,4	772,0	+ 14,5
25	772,1	+ 15,0	772,2	+ 15,0	771,9	+ 15,3	772,0	+ 14,4	772,0	+ 14,4	772,0	+ 15,0
26	770,7	+ 16,0	770,5	+ 14,6	770,6	+ 14,9	770,2	+ 15,5	770,4	+ 15,4	769,4	+ 15,8
27	766,3	+ 15,8	766,0	+ 15,4	766,0	+ 15,0	764,6	+ 14,8	764,3	+ 14,8	763,6	+ 15,0
28	756,8	+ 14,0	755,4	+ 13,5	754,9	+ 13,0	753,9	+ 13,8	748,0	+ 13,7	752,3	+ 14,7
29	745,7	+ 14,0	745,0	+ 14,2	744,8	+ 14,4	744,3	+ 13,5	744,3	+ 13,7	764,1	+ 13,8
30	745,0	+ 15,4	744,8	+ 15,5	744,8	+ 15,0	744,3	+ 14,3	743,2	+ 14,3	743,0	+ 14,8
31	747,8	+ 15,8	748,2	+ 15,8	748,3	+ 14,7	748,8	+ 14,7	749,0	+ 14,7	752,0	+ 15,0

FÉVRIER.

1	752,2	+ 15,0	752,0	+ 14,7	752,0	+ 14,7	752,2	+ 14,5	754,8	+ 15,0		
2	755,3	+ 16,1	755,1	+ 16,0	756,5	+ 15,0	757,0	+ 14,6	757,3	+ 14,8	756,7	+ 15,2
3	754,8	+ 14,3	757,7	+ 14,0	757,7	+ 14,5	758,2	+ 13,3	759,6	+ 15,0	759,6	+ 15,0
4	760,5	+ 14,3	761,9	+ 16,0	761,8	+ 15,5	761,4	+ 15,0	762,5	+ 15,7	762,6	+ 15,5
5	764,0	+ 15,8	763,8	+ 15,5	764,1	+ 15,3	764,2	+ 14,7	767,0	+ 15,0	767,0	+ 15,5
6	768,4	+ 16,2	767,8	+ 16,0	766,5	+ 16,0	765,6	+ 14,8	766,2	+ 15,0	764,8	+ 15,1
7	763,8	+ 15,7	763,4	+ 15,9	763,4	+ 16,2	762,5	+ 14,9	763,2	+ 14,8	761,7	+ 14,9
8	757,0	+ 16,0	756,3	+ 15,6	756,9	+ 15,3	757,5	+ 14,8	759,5	+ 15,0	760,0	+ 15,0
9	761,8	+ 15,5	761,3	+ 14,2	761,2	+ 13,9	762,0	+ 14,3	761,8	+ 14,4	761,4	+ 14,4
10	758,2	+ 15,0	758,5	+ 15,0	757,2	+ 14,2	759,0	+ 14,0	759,0	+ 13,8	759,0	+ 14,1
11	758,0	+ 16,0	758,6	+ 15,8	759,0	+ 15,8	758,7	+ 14,5	759,0	+ 14,7	758,5	+ 14,9
12	758,3	+ 15,3	758,4	+ 14,9	758,5	+ 14,8	758,0	+ 14,9	759,0	+ 14,3	758,6	+ 14,5
13	757,8	+ 14,8	758,0	+ 14,3	757,9	+ 13,8	758,3	+ 13,3	757,7	+ 13,8	757,0	+ 14,2
14	756,9	+ 14,2	756,9	+ 14,2	756,9	+ 14,1	757,2	+ 14,1	760,0	+ 14,5	760,5	+ 15,0
15	759,2	+ 14,5	759,6	+ 15,3	759,7	+ 15,5	760,0	+ 14,7	760,5	+ 14,5	760,5	+ 14,6
16	765,3	+ 14,8	765,7	+ 14,9	765,7	+ 14,3	765,8	+ 15,7	766,0	+ 15,0	765,9	+ 15,2
17	766,3	+ 15,5	766,5	+ 15,5	766,5	+ 16,0	766,9	+ 15,4	765,4	+ 15,0	765,0	+ 14,9
18	761,8	+ 13,9	761,0	+ 13,8	760,0	+ 15,2	759,0	+ 14,2	754,9	+ 14,2	753,2	+ 14,2
19	752,3	+ 14,3	751,8	+ 14,6	751,8	+ 15,0	751,1	+ 14,0	751,9	+ 15,0	752,9	+ 15,8
20	755,3	+ 14,2	751,9	+ 13,0	751,3	+ 13,8	749,9	+ 13,6	747,5	+ 13,8	746,4	+ 14,2
21	747,8	+ 14,8	745,2	+ 13,6	746,0	+ 13,2	753,4	+ 12,2	754,9	+ 12,8	756,1	+ 13,9
22	767,2	+ 14,8	767,8	+ 14,8	768,5	+ 14,8	768,0	+ 12,8	770,8	+ 13,8	771,2	+ 13,7
23	764,0	+ 12,8	761,6	+ 13,0	760,1	+ 13,3	758,6	+ 11,7	756,0	+ 11,9	757,0	+ 12,2
24	755,3	+ 14,1	755,3	+ 14,3	755,3	+ 14,0	755,4	+ 13,3	759,2	+ 14,0	760,5	+ 14,0
25	761,0	+ 14,5	760,8	+ 14,0	760,8	+ 13,9			760,8	+ 13,7	758,7	+ 14,2
26	754,6	+ 14,2	754,5	+ 14,5	754,2	+ 14,4	754,3	+ 13,9	754,5	+ 13,8	754,5	+ 14,1
27							753,9	+ 13,5				
28	754,0	+ 14,0	754,0	+ 14,0	754,0	+ 13,9	754,0	+ 13,5			754,2	+ 13,5

Baromètre. **MARS.** Millimètres.

Date.	0h		2h		4h		6h		8h		10h	
	Barom.	Therm.	Barom.	Therm.	Barom.	Therm.	Barom.	Therm.	Barom.	Therm.	Barom.	Therm.
1	753,9	+ 13,9	754,8	+ 13,0	753,8	+ 13,8	754,9	+ 15,0	754,9	+ 14,9	754,5	+ 14,3
2	755,9	+ 14,7	755,6	+ 14,8	755,7	+ 14,9	756,6	+ 14,9	755,6	+ 15,0	755,0	+ 14,8
3	750,4	+ 14,5	751,3	+ 14,0	750,3	+ 14,1	750,4	+ 14,0	750,4	+ 14,0	750,3	+ 14,0
4	747,5	+ 14,5	748,0	+ 14,6	749,0	+ 14,5	757,9	+ 15,0	757,7	+ 15,2	759,0	+ 15,5
5	760,9	+ 14,9	760,7	+ 15,0	760,6	+ 14,9	760,3	+ 15,0	760,2	+ 14,9	759,6	+ 13,9
6	762,5	+ 14,0	762,6	+ 14,0	765,0	+ 15,0	766,0	+ 14,9	766,6	+ 15,0	767,0	+ 15,0
7	766,2	+ 14,5	766,2	+ 15,0	764,5	+ 15,2	765,0	+ 15,2	764,0	+ 15,2	763,5	+ 15,5
8	755,5	+ 15,0	759,5	+ 14,0	755,8	+ 14,7	760,6	+ 15,3	761,4	+ 14,7	761,7	+ 15,5
9	764,0	+ 14,4	765,2	+ 13,8	763,8	+ 13,2	763,5	+ 13,5	763,0	+ 12,8	762,7	+ 13,0
10	757,0	+ 12,5	755,5	+ 12,6	753,7	+ 13,0	753,0	+ 13,8	752,7	+ 14,1	752,7	+ 14,1
11	755,0	+ 13,8	755,0	+ 13,9	755,1	+ 14,0	755,0	+ 14,0	755,3	+ 13,5	755,3	+ 14,7
12	759,0	+ 13,0	759,2	+ 12,8	758,7	+ 13,9	758,8	+ 13,5	757,9	+ 14,2	757,0	+ 14,5
13	754,8	+ 13,7	754,6	+ 14,0	754,0	+ 14,2	754,0	+ 14,0	754,1	+ 14,1	754,1	+ 14,3
14	756,5	+ 14,2	757,0	+ 14,5	757,0	+ 14,8	757,0	+ 15,0	756,8	+ 15,0	756,8	+ 15,0
15	754,3	+ 13,9	753,6	+ 14,0	753,5	+ 14,0	753,9	+ 14,0	753,7	+ 14,0	752,6	+ 14,0
16	751,5	+ 14,5	751,6	+ 14,2	750,8	+ 14,5	750,4	+ 14,5	750,0	+ 14,2	749,5	+ 14,0
17	749,2	+ 14,7	749,4	+ 14,7	749,0	+ 14,3	749,1	+ 14,7	749,2	+ 14,8	749,1	+ 15,0
18	746,0	+ 14,5	746,5	+ 14,7	745,2	+ 14,5	746,4	+ 15,0	744,7	+ 15,1	743,2	+ 15,3
19	739,9	+ 13,9	740,0	+ 14,0	740,6	+ 14,5	742,0	+ 14,4	741,6	+ 14,3	742,5	+ 14,2
20	742,4	+ 14,0	742,3	+ 13,5	743,6	+ 13,6	744,0	+ 13,0	744,1	+ 13,0	747,6	+ 14,2
21	753,4	+ 14,5	754,1	+ 15,0	754,9	+ 15,5	754,9	+ 15,0	755,2	+ 15,2	755,8	+ 15,9
22	756,9	+ 13,8	757,2	+ 13,6	757,4	+ 13,5	757,9	+ 13,0	758,0	+ 13,2	757,0	+ 13,3
23	755,9	+ 13,0	754,9	+ 13,5	754,5	+ 14,0	755,5	+ 13,9	754,5	+ 14,2	754,8	+ 13,8
24	748,0	+ 11,2	748,0	+ 11,5	748,7	+ 12,0	748,2	+ 12,2	748,5	+ 13,5	748,5	+ 14,0
25	751,4	+ 13,3	752,2	+ 14,0	751,8	+ 14,0	751,6	+ 14,2	751,6	+ 14,0	751,8	+ 14,1
26	752,3	+ 13,5	753,1	+ 13,5	753,5	+ 13,0	753,2	+ 13,0	752,5	+ 12,8	751,8	+ 13,0
27	746,0	+ 13,5	745,4	+ 14,3	745,4	+ 14,0	744,8	+ 14,3	743,9	+ 14,8	742,6	+ 14,8
28	741,0	+ 14,6	741,5	+ 14,6	740,9	+ 14,8	741,2	+ 15,0				
29	745,4	+ 14,4	745,3	+ 14,2	745,6	+ 14,5	747,3	+ 15,8	747,3	+ 15,9	747,3	+ 15,9
30	749,6	+ 13,6	749,6	+ 13,6	749,6	+ 14,1	749,6	+ 14,9	749,6	+ 15,4	749,6	+ 15,5
31	753,5	+ 14,0	753,5	+ 14,0	753,3	+ 14,2	753,2	+ 14,5	753,5	+ 15,0	753,5	+ 14,9

AVRIL.

1	758,0	+ 14,1	758,6	+ 14,1	758,0	+ 14,4	756,1	+ 14,4	755,0	+ 14,5	752,4	+ 14,5
2	745,5	+ 13,4	745,0	+ 14,0	744,9	+ 14,0	745,0	+ 14,4	745,4	+ 15,0	746,2	+ 15,0
3	751,4	+ 14,8	751,4	+ 15,0	751,0	+ 15,0	751,2	+ 15,5	752,0	+ 15,7	751,8	+ 15,8
4	745,2	+ 14,7	743,6	+ 14,5	745,5	+ 14,8	746,0	+ 15,8	746,2	+ 15,5	746,0	+ 15,8
5	742,5	+ 15,0	742,5	+ 15,2	742,2	+ 14,5	742,5	+ 16,0	742,8	+ 15,5	742,5	+ 15,0
6	743,7	+ 15,6	743,9	+ 15,6	744,3	+ 15,5	745,6	+ 16,0	746,0	+ 16,5	747,4	+ 16,5
7	751,0	+ 13,7	752,0	+ 14,0	751,0	+ 14,2	751,3	+ 14,5	752,0	+ 14,0	751,5	+ 14,2
8	752,3	+ 14,7	752,8	+ 15,0	752,7	+ 15,0	752,4	+ 16,9	752,2	+ 16,5	752,0	+ 15,2
9	743,3	+ 13,0	742,5	+ 14,9	742,0	+ 15,0	742,2	+ 15,0	742,5	+ 15,0	742,5	+ 16,0
10	746,5	+ 15,0	747,0	+ 16,0	748,0	+ 16,2	750,7	+ 15,7	750,7	+ 16,8	750,7	+ 17,5
11	747,5	+ 14,5	747,9	+ 15,0	747,7	+ 15,2	748,0	+ 15,8	747,0	+ 17,1	747,9	+ 16,9
12	744,8	+ 15,0	746,7	+ 15,0	749,7	+ 15,0	752,8	+ 15,9	754,4	+ 16,0	755,0	+ 15,7
13	754,0	+ 17,0	752,0	+ 16,5	753,0	+ 15,8	751,8	+ 17,0	750,0	+ 15,7	750,2	+ 16,5
14	755,0	+ 14,8	755,9	+ 15,2	749,8	+ 15,1	755,0	+ 16,0	755,1	+ 17,1	755,6	+ 17,2
15	754,5	+ 16,2	753,5	+ 15,6	752,0	+ 17,0	751,2	+ 17,1	750,4	+ 17,5	748,7	+ 17,0
16	746,2	+ 17,0	746,4	+ 16,0	749,8	+ 17,0	750,5	+ 17,4	750,6	+ 17,6	750,9	+ 18,0
17	752,0	+ 16,1	750,9	+ 17,5	750,8	+ 17,4	751,6	+ 17,8	751,4	+ 17,2	751,2	+ 16,9
18	751,4	+ 16,0	751,7	+ 16,0	751,3	+ 16,4	751,5	+ 16,5	752,0	+ 16,8	750,9	+ 16,8
19	747,3	+ 16,0	748,0	+ 16,0								
20	750,6	+ 16,2	751,0	+ 16,0	751,0	+ 16,5	751,5	+ 16,0	752,0	+ 17,0	752,0	+ 16,8
21	754,8	+ 15,8	754,5	+ 15,7	753,6	+ 15,9	753,9	+ 16,0	754,0	+ 16,4		
22	757,0	+ 16,0	757,0	+ 15,4	756,9	+ 16,2	757,2	+ 16,2	757,1	+ 16,4	757,0	+ 16,6
23	756,6	+ 15,5	756,8	+ 15,7	757,0	+ 16,0	756,9	+ 16,1	757,1	+ 16,2	757,0	+ 16,5
24	753,8	+ 17,0	752,8	+ 16,7	753,1	+ 17,9	753,4	+ 17,0	754,2	+ 17,2	754,4	+ 17,1
25	754,0	+ 15,5	753,9	+ 16,2	754,0	+ 17,5	754,7	+ 17,1	754,8	+ 17,5	754,4	+ 17,2
26	755,5	+ 14,8	755,3	+ 15,1	757,0	+ 14,0	757,4	+ 14,0	758,5	+ 15,0	759,2	+ 16,0
27	761,9	+ 14,0	761,5	+ 14,2	761,2	+ 14,5	760,7	+ 15,2	760,5	+ 15,9	759,7	+ 15,1
28	759,8	+ 15,2	759,8	+ 15,0	760,6	+ 15,1	761,2	+ 15,0	761,8	+ 14,7	761,9	+ 14,0
29	762,0	+ 15,0	761,7	+ 14,3	759,0	+ 14,0	761,0	+ 15,0	766,4	+ 14,5	766,3	+ 14,0
30	766,9	+ 14,2	766,9	+ 14,0	766,0	+ 14,0	766,0	+ 14,9	765,7	+ 14,7	765,4	+ 14,8

Baromètre. **MARS.** Millimètres.

Date.	12h		14h		16h		18h		20h		22h	
	Barom.	Therm.	Barom.	Therm.	Barom.	Therm.	Barom.	Therm.	Barom.	Therm.	Barom.	Therm.
1	754,5	+ 14,5	754,5	+ 14,0	754,4	+ 13,3	755,2	+ 13,8				
2	755,0	+ 15,0	753,5	+ 15,2	752,9	+ 15,2	752,0	+ 14,5	751,7	+ 14,5	751,6	+ 14,2
3	750,4	+ 14,2	750,6	+ 14,3	750,5	+ 14,5	750,4	+ 14,5	750,4	+ 15,0	750,5	+ 14,8
4	759,0	+ 15,1	760,9	+ 15,3	761,2	+ 14,9	761,9	+ 14,9	762,0	+ 14,5	761,7	+ 14,7
5	758,9	+ 14,0	759,0	+ 14,8	759,4	+ 15,0	759,8	+ 15,0	760,8	+ 14,9	761,6	+ 15,0
6	767,6	+ 15,0	767,0	+ 14,0	767,0	+ 14,5	767,9	+ 13,5			766,6	+ 14,0
7	763,7	+ 15,5	761,3	+ 15,5	761,7	+ 14,7	761,0	+ 14,0	760,4	+ 14,5	760,2	+ 14,2
8	761,8	+ 15,6	761,7	+ 15,7	764,6	+ 15,4	765,0	+ 14,0	764,0	+ 14,0	764,0	+ 14,2
9	762,3	+ 13,8	761,9	+ 13,0	762,4	+ 12,8	760,6	+ 13,1	760,0	+ 13,2	759,6	+ 13,1
10	752,7	+ 14,0	752,0	+ 13,8	752,6	+ 13,5	752,9	+ 13,3	753,3	+ 13,7	754,0	+ 13,5
11	755,5	+ 14,8	755,6	+ 14,6	756,0	+ 14,2	757,2	+ 13,8	759,3	+ 14,0	760,0	+ 13,5
12	756,1	+ 14,4	756,3	+ 14,0	755,2	+ 13,8	755,4	+ 13,0	755,4	+ 13,0	755,3	+ 13,2
13	754,1	+ 14,1	754,4	+ 14,1	754,4	+ 14,1	756,3	+ 14,8	756,7	+ 14,2	756,0	+ 14,0
14	757,0	+ 14,9	756,8	+ 14,5	756,2	+ 14,2	755,9	+ 14.0	754,9	+ 14,5	754,5	+ 14,8
15	751,4	+ 14,0	752,5	+ 13,9	752,0	+ 13,8	751,5	+ 13,8	751,1	+ 14,0	751,0	+ 14,0
16	749,5	+ 13,5	749,3	+ 16,0	749,0	+ 14,0	749,5	+ 13,0	749,3	+ 14,8	749,3	+ 14,7
17	749,1	+ 15,0	749,0	+ 15,0	748,6	+ 15,0	748,8	+ 14,8	748,8	+ 14,9	747,5	+ 13,7
18	742,1	+ 14,4	741,5	+ 14,7	741,0	+ 13,9	740,5	+ 14,0	740,5	+ 14,5	740,0	+ 14,5
19	742,7	+ 14,2			743,7	+ 14,4	744,1	+ 14,5	743,5	+ 14,8	743,7	+ 14,8
20	748,0	+ 14,4	748,0	+ 13,5	748,8	+ 13,3	752,1	+ 13,2	752,9	+ 13,8	753,0	+ 14,5
21	756,5	+ 15,0	756,3	+ 15,0	756,3	+ 13,7	756,2	+ 13,7	756,8	+ 13,1		
22	756,8	+ 13,7	756,0	+ 13,5	754,8	+ 13,8	755,4	+ 13,0	755,0	+ 13,6	756,0	+ 13,7
23	754,5	+ 14,5	753,3	+ 13,5	752,3	+ 13,4	751,0	+ 12,5	749,3	+ 12,0	758,9	+ 11,5
24	748,9	+ 14,0	749,0	+ 14,4	748,2	+ 13,7	750,0	+ 13,2	750,0	+ 13,2		
25	752,0	+ 14,3	751,9	+ 13,2	750,9	+ 12,9	751,0	+ 11,2	751,9	+ 11,2	751,4	+ 12,8
26	751,5	+ 13,2	750,6	+ 13,0	749,8	+ 11,5	748,6	+ 11,9	747,3	+ 12,0	746,8	+ 13,0
27	741,8	+ 14,8	741,8	+ 14,3	741,5	+ 14,2	741,0	+ 14,2			740,6	+ 14,4
28	741,6	+ 15,4	741,6	+ 15,2	741,6	+ 14,7	741,0	+ 14,3	740,9	+ 14,5	744,0	+ 15,0
29	747,3	+ 15,6	747,4	+ 15,2	747,3	+ 15,0	748,9	+ 14,4	749,0	+ 13,9	750,4	+ 14,0
30	749,6	+ 15,2	749,6	+ 15,0	749,6	+ 14,5	753,2	+ 13,5			753,0	+ 13,5
31	754,2	+ 14,5	754,5	+ 14,2	755,0	+ 13,8	755,4	+ 13,7	756,3	+ 13,0	757,0	+ 13,5

AVRIL.

1	751,5	+ 14,6	751,0	+ 14,4	753,3	+ 14,3	749,5	+ 14,3	747,8	+ 14,5	747,5	+ 14,0
2	747,0	+ 15,0	748,0	+ 14,4	750,0	+ 14,6	751,0	+ 14,0	751,4	+ 14,4	751,6	+ 14,3
3	752,4	+ 16,2	751,9	+ 15,0	751,9	+ 14,9	750,6	+ 15,2			745,5	+ 14,0
4	745,5	+ 15,7	745,2	+ 14,5	744,3	+ 14,2	742,2	+ 15,0	742,2	+ 14,5	742,5	+ 14,8
5	742,6	+ 14,8			742,4	+ 15,1	743,8	+ 14,6	743,8	+ 15,2		
6	747,6	+ 16,5	747,3	+ 15,5	747,5	+ 15,2	749,6	+ 14,7	749,5	+ 13,8	749,2	+ 13,5
7	752,0	+ 16,0	752,0	+ 16,0	753,0	+ 15,0	753,2	+ 14,8	753,0	+ 14,0		
8	745,6	+ 15,6	745,3	+ 15,3	745,9	+ 14,7	745,8	+ 14,8	745,1	+ 14,5	743,2	+ 14,7
9	743,7	+ 16,2	743,8	+ 16,4	744,6	+ 16,0	745,7	+ 15,8	747,2	+ 15,5	747,0	+ 15,7
10	751,0	+ 16,2	751,0	+ 16,0	750,4	+ 16,0	753,3	+ 15,0			747,4	+ 15,0
11	747,0	+ 16,0	747,2	+ 16,5	745,0	+ 16,3	744,6	+ 16,0			744,2	+ 16,2
12	754,0	+ 16,2	754,6	+ 16,0	754,4	+ 15,4	755,5	+ 15,3	755,8	+ 15,0	755,8	+ 15,0
13	750,0	+ 16,2	749,7	+ 15,8	750,0	+ 15,8	750,6	+ 15,8	753,5	+ 15,4	754,4	+ 15,0
14	755,6	+ 17,0	755,7	+ 16,2	755,2	+ 16,0	755,4	+ 17,0			754,5	+ 17,0
15			748,8	+ 16,5	747,8	+ 16,0	746,7	+ 16,9	746,4	+ 16,9	746,3	+ 16,8
16	750,9	+ 17,6	750,8	+ 16,1	751,0	+ 16,6	751,3	+ 16,1	751,5	+ 16,3	752,4	+ 17,2
17	751,1	+ 16,5	750,0	+ 16,2	750,9	+ 16,3	751,3	+ 16,3	751,4	+ 16,8	750,4	+ 16,3
18	750,0	+ 17,0	750,5	+ 16,8	750,2	+ 16,7	749,9	+ 16,5	749,5	+ 16,2	749,0	+ 16,0
19	749,9	+ 16,6	749,9	+ 17,4	748,9	+ 16,0	649,8	+ 16,0	750,5	+ 16,5	750,3	+ 16,0
20	752,2	+ 16,8	751,3	+ 16,5	751,8	+ 16,5	754,6	+ 16,3	754,6	+ 15,7	754,8	+ 15,5
21			754,6	+ 16,0	754,7	+ 16,1	754,9	+ 16,8	754,9	+ 16,1	754,7	+ 16,4
22	757,0	+ 17,0	756,9	+ 16,7	756,8	+ 16,5	756,8	+ 16,4	756,5	+ 16,4	756,3	+ 16,2
23	756,9	+ 16,9	755,5	+ 16,5	755,5	+ 16,1	755,3	+ 16,1	755,4	+ 16,0		
24	754,9	+ 17,0	755,1	+ 17,0	755,4	+ 16,6	755,1	+ 16,5	755,2	+ 16,4	754,5	+ 16,0
25	754,5	+ 17,0	754,5	+ 15,5	754,9	+ 14,8	754,9	+ 16,0	755,0	+ 16,0	755,3	+ 15,5
26	760,4	+ 15,3	760,8	+ 15,2	761,7	+ 14,5	762,4	+ 14,2	762,2	+ 14,7	762,0	+ 14,6
27	759,7	+ 15,0	759,5	+ 15,0	759,4	+ 14,7	759,8	+ 15,4	759,8	+ 14,5	759,9	+ 15,0
28	761,9	+ 13,9	762,0	+ 13,0	764,5	+ 13,0	764,6	+ 14,0	764,9	+ 13,9	765,5	+ 13,7
29	766,5	+ 13,8	766,5	+ 14,0	766,5	+ 14,2	766,0	+ 13,5	767,6	+ 14,4		
30	765,8	+ 14,6	765,8	+ 14,6	766,3	+ 14,7	765,5	+ 14,0	766,1	+ 13,9	765,8	+ 14,1

Baromètre. **MAI.** Millimètres.

Date.	0h		2h		4h		6h		8h		10h	
	Barom.	Therm.	Barom.	Therm.	Barom.	Therm.	Barom.	Therm.	Barom.	Therm.	Barom.	Therm.
1	764,7	+ 14,1	764,0	+ 14,0	763,9	+ 14,0			763,7	+ 14,0	763,2	+ 14,0
2	759,0	+ 14,0					757,8	+ 14,8	749,4	+ 15,0	749,1	+ 15,1
3	744,9	+ 14,4	746,2	+ 13,8	747,7	+ 13,0	747,7	+ 15,2	747,9	+ 14,9	747,6	+ 15,5
4			746,0	+ 15,7	746,2	+ 15,8	745,5	+ 16,1	744,3	+ 16,2	744,1	+ 16,7
5	748,5	+ 16,4	748,7	+ 15,7	750,4	+ 16,8	750,6	+ 15,7	751,1	+ 16,3	751,3	+ 16,2
6	749,1	+ 16,2	749,4	+ 16,2	746,0	+ 16,2	745,0	+ 16,5	744,6	+ 16,0	746,0	+ 15,0
7	752,2	+ 15,0	753,0	+ 14,5	753,2	+ 14,5	754,6	+ 14,9	753,5	+ 15,0	753,3	+ 15,2
8	752,7	+ 15,0	753,8	+ 15,5	753,5	+ 16,0	754,3	+ 15,9	754,4	+ 16,1	754,5	+ 16,1
9	753,6	+ 16,0	752,8	+ 15,8	753,3	+ 16,0	753,3	+ 16,4	753,4	+ 16,1	754,9	+ 16,2
10	751,5	+ 16,5	749,8	+ 15,8	750,7	+ 16,4	749,8	+ 16,9	750,6	+ 16,2	750,7	+ 16,3
11	747,8	+ 16,3	748,8	+ 16,2	747,9	+ 18,2	747,7	+ 16,3	747,4	+ 16,3	747,8	+ 17,1
12	746,0	+ 17,5	745,3	+ 17,5	744,3	+ 17,4	744,9	+ 17,5	745,1	+ 17,3	746,0	+ 17,5
13	750,7	+ 15,8	751,6	+ 16,0	750,9	+ 16,4	752,3	+ 16,4	753,3	+ 16,7	754,0	+ 16,9
14	755,2	+ 16,9	755,3	+ 16,8	755,2	+ 16,8	755,0	+ 16,7	754,9	+ 16,5	755,0	+ 16,5
15	754,5	+ 16,2	754,0	+ 16,0	754,0	+ 16,0	753,9	+ 16,2	753,9	+ 15,9	753,9	+ 15,7
16	753,1	+ 16,0	753,4	+ 16,0	753,4	+ 15,8	752,8	+ 15,5	753,0	+ 15,5	752,8	+ 15,5
17	750,0	+ 15,0	750,7	+ 14,7	750,5	+ 14,5	750,5	+ 14,5	750,5	+ 13,9	750,3	+ 14,0
18	742,9	+ 13,9	742,6	+ 14,9	743,0	+ 13,8	745,0	+ 14,0	744,9	+ 14,2	744,9	+ 14,3
19	750,4	+ 14,1	751,5	+ 14,0	752,4	+ 14,7	753,9	+ 15,0	754,2	+ 15,0	754,3	+ 14,7
20	759,3	+ 15,8	759,0	+ 15,6	759,0	+ 15,6	759,5	+ 15,5	759,6	+ 16,0	759,0	+ 15,5
21	751,3	+ 14,9	747,7	+ 14,9	746,1	+ 15,0	746,1	+ 15,0	746,0	+ 14,7	745,7	+ 14,2
22	750,2	+ 13,4	748,5	+ 13,0	749,9	+ 13,0	749,0	+ 13,4	749,0	+ 13,4	749,0	+ 13,0
23	750,2	+ 13,7	750,3	+ 13,9	750,3	+ 14,5	752,2	+ 15,0	753,3	+ 14,8	754,2	+ 14,7
24	755,0	+ 14,9			755,3	+ 14,5	755,5	+ 14,5	756,0	+ 14,5	756,0	+ 14,2
25	757,8	+ 15,0	757,8	+ 16,1			758,8	+ 14,1	759,0	+ 14,2	759,0	+ 14,1
26	759,2	+ 13,9	758,9	+ 13,9	758,6	+ 14,0	757,8	+ 13,2	757,0	+ 13,8		
27	758,0	+ 14,7	759,0	+ 14,7	757,6	+ 15,2	758,6	+ 15,0	759,0	+ 14,8	758,0	+ 13,5
28	759,2	+ 14,9	759,2	+ 14,9	759,1	+ 15,0	759,0	+ 15,0	759,8	+ 14,0	759,6	+ 15,3
29	760,6	+ 15,4	760,0	+ 15,5	760,0	+ 15,5	760,0	+ 14,5	760,6	+ 15,8	760,8	+ 15,8
30	762,0	+ 16,0	762,0	+ 16,2	762,7	+ 15,1	762,6	+ 15,0	762,5	+ 16,0	760,5	+ 16,0
31	760,6	+ 15,5	759,6	+ 15,4	759,0	+ 15,2	759,7	+ 15,2	759,4	+ 15,0	759,0	+ 14,5

JUIN.

1	758,4	+ 16,4	758,2	+ 16,4	758,0	+ 16,5	757,2	+ 16,0	757,9	+ 16,2		
2	756,8	+ 17,5	757,8	+ 17,9	757,0	+ 17,5	756,9	+ 17,5	756,9	+ 16,7	756,9	+ 16,3
3	758,4	+ 18,0	758,4	+ 18,0	757,3	+ 18,2	757,8	+ 18,4	757,8	+ 18,0	757,8	+ 17,5
4	758,9	+ 18,4	759,4	+ 18,3	759,6	+ 17,5	760,0	+ 17,0	759,5	+ 16,9	759,0	+ 16,5
5	759,6	+ 18,0	759,5	+ 18,4	758,6	+ 18,5	758,7	+ 18,4	758,3	+ 18,0	758,1	+ 17,8
6	755,5	+ 19,4	755,5	+ 19,3	754,0	+ 19,2	754,0	+ 19,0	754,2	+ 19,0	754,0	+ 19,0
7	754,3	+ 19,1	754,2	+ 19,0	754,4	+ 17,2	754,0	+ 18,0	754,8	+ 18,5	755,0	+ 18,5
8	758,9	+ 18,0	758,5	+ 18,0	758,0	+ 18,0	758,5	+ 18,0	758,7	+ 18,0	759,4	+ 17,8
9	762,0	+ 17,7	761,9	+ 17,9	761,9	+ 18,2	762,3	+ 18,5	762,9	+ 18,0	762,0	+ 16,5
10	761,4	+ 18,8	761,8	+ 18,7	761,8	+ 18,8	761,9	+ 18,5	760,0	+ 18,6	760,6	+ 17,7
11	760,6	+ 19,9	759,0	+ 19,4	759,0	+ 19,4	758,6	+ 19,1	758,6	+ 19,0	759,0	+ 19,0
12	759,0	+ 19,9	759,1	+ 20,0	759,1	+ 19,6	759,0	+ 19,5			758,4	+ 19,4
13	758,6	+ 20,1	757,4	+ 20,5	757,3	+ 20,2	757,4	+ 20,3	757,3	+ 20,1	757,3	+ 20,0
14	754,9	+ 20,5	754,4	+ 20,3	754,4	+ 20,2	753,9	+ 20,2	753,2	+ 19,8	753,2	+ 19,6
15	752,0	+ 20,3	752,2	+ 20,3	752,0	+ 19,7	753,3	+ 19,8	753,1	+ 19,4	753,0	+ 19,2
16	750,2	+ 19,3	749,3	+ 19,2	747,2	+ 19,3	746,4	+ 19,1	745,4	+ 19,4	743,5	+ 19,4
17	737,2	+ 19,0	737,0	+ 19,0	737,2	+ 18,9	737,5	+ 18,8	737,8	+ 18,6	738,1	+ 18,3
18	742,2	+ 17,4	741,9	+ 17,5	741,3	+ 17,1	741,0	+ 17,0	740,4	+ 16,8	740,9	+ 16,6
19	748,6	+ 16,3	749,0	+ 16,5	749,7	+ 16,3	749,7	+ 16,3	749,8	+ 16,2	749,9	+ 16,2
20	749,8	+ 16,5	749,9	+ 16,6	749,5	+ 16,7	748,1	+ 16,9	748,3	+ 16,3	748,3	+ 16,3
21	750,5	+ 16,2	750,6	+ 15,9	750,5	+ 16,0	750,6	+ 16,0	750,8	+ 16,0	750,8	+ 16,0
22	749,9	+ 15,6	749,3	+ 14,8	750,0	+ 15,0	749,7	+ 15,0	757,9	+ 16,0	757,8	+ 16,0
23	743,7	+ 16,0	746,9	+ 16,0	747,0	+ 15,9	747,1	+ 15,8	747,2	+ 15,7	747,1	+ 15,6
24	747,0	+ 15,9	747,1	+ 16,2	747,0	+ 16,2	747,1	+ 17,8	747,1	+ 17,7	747,1	+ 17,5
25	747,4	+ 18,1	747,5	+ 18,2	747,5	+ 18,1	747,4	+ 18,0	747,3	+ 18,0	747,3	+ 18,0
26	746,6	+ 18,4	746,5	+ 18,5	746,4	+ 18,4	746,3	+ 18,3	746,1	+ 18,1	745,9	+ 17,9
27	746,0	+ 18,0									743,9	+ 18,5
28	743,2	+ 18,0	743,1	+ 18,1	743,0	+ 18,5	743,6	+ 18,3	743,4	+ 18,7		
29	745,4	+ 19,0			745,9	+ 19,8			748,4	+ 19,7		
30	749,2	+ 19,7			749,5	+ 19,6			748,5	+ 19,4		

Baromètre. **MAI.** Millimètres.

Date.	12h		14h		16h		18h		20h		22h	
	Barom.	Therm.	Barom.	Therm.	Barom.	Therm.	Barom.	Therm.	Barom.	Therm.	Barom.	Therm.
1	762,8	+ 14,0	762,6	+ 14,1	762,6	+ 14,1	761,2	+ 13,7	760,3	+ 13,8	759,0	+ 13,7
2	749,0	+ 14,2	746,2	+ 13,9	745,7	+ 13,5	744,4	+ 13,2	744,7	+ 13,4	744,3	+ 13,8
3	747,4	+ 15,8	747,1	+ 15,5	747,8	+ 15,7	747,5	+ 16,0	746,4	+ 15,8	746,2	+ 15,7
4	744,0	+ 16,1	744,0	+ 16,5	745,0	+ 16,1	746,0	+ 16,3	745,7	+ 16,2	746,3	+ 15,2
5	751,0	+ 16,0	753,0	+ 16,0	752,8	+ 16,8	752,6	+ 17,8	752,0	+ 16,7	749,8	+ 16,1
6	745,0	+ 14,6	744,5	+ 14,4	749,1	+ 14,5	749,0	+ 14,5	752,0	+ 15,0	747,6	+ 15,0
7	753,0	+ 15,0	753,0	+ 15,0	752,0	+ 15,0	752,0	+ 15,0			752,1	+ 14,6
8	754,7	+ 16,2	754,7	+ 16,2	754,7	+ 16,0	754,4	+ 16,0	754,5	+ 16,0	753,9	+ 15,9
9			753,0	+ 15,9	752,5	+ 16,0	753,0	+ 16,2	752,3	+ 16,5	751,9	+ 16,5
10	750,7	+ 16,5	750,5	+ 15,0	749,9	+ 15,0	749,4	+ 15,8	749,5	+ 16,5		
11			747,2	+ 16,8	747,4	+ 17,0	747,2	+ 17,2	747,0	+ 17,3	746,4	+ 17,5
12	747,2	+ 17,3	747,5	+ 16,0	747,7	+ 15,2	748,5	+ 16,0	748,6	+ 15,8	749,7	+ 15,8
13			755,7	+ 17,0	756,0	+ 17,0	755,2	+ 16,8	754,9	+ 17,1	755,0	+ 17,1
14	755,1	+ 16,5	755,0	+ 16,8	755,2	+ 17,2	754,9	+ 17,0				
15	753,9	+ 15,6	753,9	+ 15,5	753,5	+ 15,2	753,4	+ 15,4	751,5	+ 16,0	753,0	+ 16,0
16	752,2	+ 15,2	752,0	+ 15,0	752,0	+ 15,0	752,2	+ 15,3	752,8	+ 14,9	751,7	+ 14,9
17	750,2	+ 14,3	750,5	+ 14,3	749,8	+ 14,2	749,0	+ 14,0				
18	744,9	+ 14,0	744,5	+ 13,4	746,4	+ 13,0	746,8	+ 13,4			748,5	+ 13,5
19	755,0	+ 15,0	757,3	+ 15,0	756,1	+ 15,1	757,8	+ 15,2	759,9	+ 16,0	759,5	+ 15,8
20	759,0	+ 15,5	758,2	+ 15,9	757,7	+ 15,9	757,4	+ 15,5	756,0	+ 15,2	753,1	+ 15,0
21	746,0	+ 14,1	746,6	+ 14,0	747,3	+ 13,5	747,0	+ 13,6	750,9	+ 13,5	751,9	+ 13,5
22	750,0	+ 12,5	747,7	+ 13,8	747,8	+ 13,8	748,0	+ 13,0				
23	754,8	+ 14,7	752,1	+ 15,0	753,0	+ 14,7	753,8	+ 14,8	754,4	+ 15,0	755,0	+ 15,0
24	755,5	+ 14,5	754,7	+ 14,0	755,5	+ 14,0	755,9	+ 14,2	758,9	+ 14,5	757,9	+ 14,2
25	759,0	+ 14,0	759,0	+ 13,9	760,4	+ 13,9	761,0	+ 13,9	759,7	+ 13,9	759,4	+ 13,8
26	757,2	+ 13,2			758,0	+ 13,0	758,0	+ 14,2	758,4	+ 14,6	758,3	+ 14,7
27	759,3	+ 14,0	760,0	+ 14,2	761,0	+ 14,7	759,4	+ 14,4	759,5	+ 14,9	759,2	+ 14,9
28	760,3	+ 14,7	760,4	+ 14,7	760,5	+ 14,6	760,6	+ 14,5	761,0	+ 14,9	760,4	+ 15,0
29	761,0	+ 15,0	761,8	+ 15,0	762,0	+ 15,1	762,1	+ 15,3				
30	760,5	+ 15,7	760,6	+ 15,2	761,0	+ 15,0	761,1	+ 15,5	762,0	+ 15,6	762,1	+ 15,5
31	759,0	+ 14,1	759,0	+ 14,8	758,9	+ 14,8	758,5	+ 14,0	758,9	+ 16,2	758,8	+ 15,2

JUIN.

1							756,3	+ 16,6	755,6	+ 17,2		
2	756,8	+ 16,0	756,8	+ 15,5	756,8	+ 15,8	756,7	+ 17,2	757,3	+ 17,8	757,3	+ 16,8
3	757,7	+ 17,0	757,7	+ 17,5	757,7	+ 17,5	758,0	+ 18,0	758,8	+ 18,3	758,8	+ 18,3
4	759,0	+ 16,7	759,0	+ 16,5	759,9	+ 16,4	760,6	+ 16,7	761,1	+ 18,2	760,1	+ 18,0
5	758,0	+ 18,0	758,0	+ 18,0	758,0	+ 18,0	758,3	+ 18,5	757,1	+ 18,8	757,1	+ 19,0
6	753,8	+ 18,9	753,2	+ 18,5	753,2	+ 18,4	753,3	+ 18,6	754,1	+ 19,0	754,2	+ 19,0
7	754,8	+ 17,6	754,9	+ 17,0	755,0	+ 16,8	755,2	+ 16,2	756,3	+ 16,3	758,0	+ 17,5
8	759,8	+ 17,5	759,9	+ 17,5	761,2	+ 17,4	761,7	+ 17,2	761,8	+ 17,5		
9	762,0	+ 17,0	762,2	+ 16,8	762,6	+ 16,6	763,0	+ 16,4	762,3	+ 18,5	762,3	+ 19,5
10	760,5	+ 17,6	760,4	+ 18,3	760,5	+ 18,9	760,5	+ 18,7	760,8	+ 18,9	760,6	+ 19,0
11	759,1	+ 18,9	759,1	+ 18,9	759,0	+ 18,8	758,9	+ 19,0			758,8	+ 16,6
12	758,7	+ 19,2	758,8	+ 19,0	758,8	+ 19,0	758,9	+ 19,3	758,8	+ 19,6	758,6	+ 19,8
13	757,0	+ 20,0	756,9	+ 19,8	756,8	+ 19,6	756,0	+ 20,0	756,0	+ 20,2	755,7	+ 20,4
14	753,1	+ 19,4	753,0	+ 19,5	751,8	+ 20,2	751,8	+ 20,3	751,9	+ 20,3	751,8	+ 20,3
15	752,9	+ 19,1	752,8	+ 19,0	752,7	+ 19,0	752,6	+ 18,8	751,0	+ 19,0	750,8	+ 19,0
16	742,4	+ 19,2	741,2	+ 19,1	739,9	+ 19,0	739,8	+ 19,2	738,8	+ 19,0	738,6	+ 18,0
17	738,4	+ 18,1	738,7	+ 18,1	739,0	+ 17,8	739,5	+ 17,6	739,9	+ 17,5	742,0	+ 17,4
18	741,2	+ 16,7	742,6	+ 16,8	744,2	+ 17,0	746,6	+ 17,0	748,2	+ 16,5		
19	750,3	+ 16,2	751,4	+ 16,1	750,9	+ 16,1	750,3	+ 16,0	750,0	+ 16,0	749,7	+ 16,4
20	748,2	+ 16,3	748,1	+ 16,2	748,2	+ 16,2	749,2	+ 16,2	749,2	+ 16,6	750,4	+ 16,4
21	748,1	+ 15,9					749,9	+ 15,2	749,7	+ 15,7	749,0	+ 15,7
22	755,5	+ 15,8	753,4	+ 15,7	750,0	+ 15,5	747,8	+ 15,4	747,9	+ 15,7	747,5	+ 15,8
23	747,0	+ 15,5	746,9	+ 15,2	746,8	+ 15,0	746,7	+ 15,2	746,9	+ 15,2	746,9	+ 15,8
24	747,2	+ 17,4	747,3	+ 17,6	747,3	+ 17,6	747,4	+ 17,7	747,4	+ 17,7	747,4	+ 18,0
25	747,2	+ 17,9	747,1	+ 17,9	747,0	+ 17,9	746,9	+ 17,9	746,8	+ 18,0	746,7	+ 18,3
26	745,9	+ 17,9	745,9	+ 17,9	745,8	+ 17,9	745,8	+ 17,9	745,8	+ 17,9	745,6	+ 18,2
27							743,4	+ 18,0	743,0	+ 18,1	742,9	+ 18,9
28	744,0	+ 18,1			744,0	+ 18,0	744,7	+ 18,5	744,9	+ 18,9	745,0	+ 19,0
29	747,3	+ 18,6			747,8	+ 18,5			748,0	+ 19,0		
30	748,3	+ 20,0			748,9	+ 20,0			749,9	+ 19,9		

Baromètre. **JUILLET.** Millimètres.

Date.	0h		2h		4h		6h		8h		10h	
	Barom.	Therm.	Barom.	Therm.	Barom.	Therm.	Barom.	Therm.	Barom.	Therm.	Barom.	Therm.
1	747,9	+ 21,2			747,5	+ 19,4			747,8	+ 20,0		
2	747,3	+ 19,2			748,0	+ 19,2			749,8	+ 19,0		
3	753,0	+ 18,5			754,1	+ 17,9			755,0	+ 18,6		
4	758,0	+ 17,8			756,7	+ 19,0			756,5	+ 18,6		
5	757,0	+ 18,0			757,3	+ 18,9			753,1	+ 18,6		
6	754,0	+ 19,5			754,3	+ 19,7			753,5	+ 19,9		
7	754,0	+ 19,3			753,8	+ 19,5			752,3	+ 20,0		
8	751,0	+ 19,5			750,2	+ 19,0			749,4	+ 19,1		
9	746,7	+ 19,0			746,5	+ 19,0			744,8	+ 19,2		
10	746,0	+ 19,4			745,8	+ 19,0			746,3	+ 18,1		
11	750,5	+ 18,2			751,1	+ 17,3			749,6	+ 17,6		
12	749,2	+ 17,3			748,0	+ 17,0			747,6	+ 17,5		
13	744,3	+ 17,7			743,3	+ 17,6			743,0	+ 17,1		
14	743,7	+ 18,0			744,0	+ 17,6			743,9	+ 17,1		
15	747,9	+ 17,8			748,0	+ 16,9			748,4	+ 16,8		
16	746,5	+ 18,0			746,4	+ 18,4			744,5	+ 17,8		
17	742,3	+ 18,1			743,3	+ 18,0			741,4	+ 17,4		
18					741,3	+ 17,3			741,2	+ 18,0		
19	744,6	+ 16,6			745,8	+ 16,9			748,0	+ 16,5	748,5	+ 16,3
20	748,7	+ 17,3	748,8	+ 18,2	748,5	+ 16,5	750,3	+ 18,0	748,3	+ 17,9	748,9	+ 17,8
21	748,5	+ 17,2			749,4	+ 18,2			749,0	+ 18,1		
22	749,7	+ 19,8			749,8	+ 19,2			749,2	+ 18,7		
23	748,3	+ 20,0			748,2	+ 20,2			747,4	+ 19,2		
24	750,0	+ 18,7			751,7	+ 18,6			755,8	+ 18,7		
25	757,5	+ 18,7			757,2	+ 18,5			757,0	+ 18,2		
26	755,0	+ 18,5			755,0	+ 18,6			755,8	+ 17,2		
27	755,0	+ 19,8			754,6	+ 19,2			753,1	+ 19,0		
28	751,0	+ 18,0			750,9	+ 19,0						
29	751,6	+ 18,6			752,1	+ 19,4			751,5	+ 19,5		
30	750,2	+ 18,7			750,1	+ 18,9			750,2	+ 18,4		
31	753,9	+ 18,3			753,9	+ 18,3			754,3	+ 18,0		

AOÛT.

1	755,8	+ 18,9			756,3	+ 18,8			755,3	+ 18,3		
2	757,1	+ 20,3			758,8	+ 19,5			758,3	+ 19,0		
3	758,7	+ 20,1			758,2	+ 20,0			758,0	+ 18,8		
4	757,6	+ 18,3			757,0	+ 18,2			757,5	+ 18,4		
5	758,4	+ 18,8			758,4	+ 17,7			758,5	+ 18,4		
6	757,7	+ 18,5			757,5	+ 19,0			757,5	+ 18,2		
7	756,0	+ 18,4			755,7	+ 18,0			755,6	+ 17,8		
8			756,3	+ 17,3			755,3	+ 16,5			755,1	+ 16,7
9			753,5	+ 17,0			753,7	+ 16,2			753,6	+ 15,8
10			751,5	+ 16,4			750,4	+ 15,3			750,3	+ 15,5
11			748,4	+ 16,0			748,7	+ 16,2			748,0	+ 15,9
12			746,9	+ 16,3			747,5	+ 16,5			747,3	+ 16,0
13			748,4	+ 15,8			748,8	+ 15,8			748,7	+ 15,5
14			750,1	+ 16,1			751,0	+ 16,3			751,2	+ 16,0
15	753,4	+ 16,7			754,2	+ 16,6			752,0	+ 15,9	751,3	+ 15,7
16	755,3	+ 15,4			755,3	+ 15,3			755,0	+ 15,0		
17	754,4	+ 15,7	754,6	+ 14,8	754,3	+ 15,0	755,2	+ 15,3	754,9	+ 14,9	754,7	+ 14,7
18	754,6	+ 14,5	754,5	+ 14,7	754,3	+ 14,3	754,4	+ 14,2	754,3	+ 14,5	754,1	+ 14,3
19	754,9	+ 14,3	754,5	+ 14,5	758,7	+ 14,9	755,0	+ 15,0	754,9	+ 15,0	755,0	+ 14,5
20	755,7	+ 14,5	755,8	+ 15,8	756,4	+ 15,6	756,0	+ 15,4	755,3	+ 15,0	756,0	+ 15,7
21	758,0	+ 15,5	757,9	+ 15,5	757,7	+ 15,4	757,8	+ 15,8	757,3	+ 15,2	757,0	+ 14,5
22	759,2	+ 15,3	759,0	+ 15,2	760,0	+ 15,2	760,3	+ 14,9	760,9	+ 14,8	761,0	+ 14,3
23	761,0	+ 15,4	760,8	+ 15,2	760,0	+ 15,7	759,5	+ 15,2	759,4	+ 15,8	759,3	+ 15,7
24	758,5	+ 15,9					756,6	+ 16,7	756,4	+ 17,0	756,4	+ 16,2
25	758,5	+ 15,2	758,4	+ 15,1			758,2	+ 14,7	757,9	+ 14,4	757,9	+ 14,2
26	759,0	+ 15,5	759,2	+ 15,2	759,4	+ 15,5	759,6	+ 16,0	757,8	+ 14,3	757,4	+ 14,3
27	756,0	+ 14,5	756,5	+ 14,8	755,2	+ 13,8	756,7	+ 13,7	755,5	+ 15,5	754,9	+ 14,8
28	755,0	+ 14,0	754,8	+ 13,8	755,0	+ 13,2	755,3	+ 14,0	755,0	+ 13,5	755,0	+ 13,8
29	754,8	+ 13,8	754,9	+ 13,5	755,0	+ 13,3	754,5	+ 13,3	754,5	+ 13,3	754,5	+ 13,3
30	754,8	+ 12,7	756,3	+ 14,0	756,0	+ 13,8	757,0	+ 14,5	757,0	+ 14,3	757,1	+ 14,2
31	757,7	+ 14,4	758,2	+ 14,2	757,5	+ 14,7	757,5	+ 14,4	756,8	+ 14,6	756,9	+ 14,0

Baromètre. **JUILLET.** Millimètres.

Date.	12h		14h		16h		18h		20h		22h	
	Barom.	Therm.	Barom.	Therm.	Barom.	Therm.	Barom.	Therm.	Barom.	Therm.	Barom.	Therm.
1	747,4	+ 19,2			747,2	+ 19,0			747,0	+ 19,3		
2	751,2	+ 18,9			750,0	+ 17,5			753,1	+ 18,7		
3	754,8	+ 18,0			755,5	+ 18,5			757,3	+ 17,8		
4	757,8	+ 18,5			757,5	+ 17,6			757,2	+ 18,6		
5	753,0	+ 18,0			757,3	+ 18,0			756,3	+ 19,0		
6	753,3	+ 19,4			753,0	+ 18,2			754,5	+ 19,0		
7	752,0	+ 19,3			751,9	+ 19,0			751,5	+ 19,3		
8	748,0	+ 19,0			746,0	+ 18,3			747,0	+ 19,2		
9	744,7	+ 18,7			744,7	+ 18,2			745,7	+ 18,9		
10	746,8	+ 15,9			747,0	+ 15,8			750,0	+ 16,7		
11	749,4	+ 17,2			749,0	+ 16,8			747,5	+ 16,8		
12	746,8	+ 17,4			746,2	+ 16,8			746,0	+ 16,9		
13	742,9	+ 17,0			743,0	+ 17,0			743,8	+ 17,3		
14	746,6	+ 17,7			746,7	+ 17,2			747,5	+ 18,0		
15	747,0	+ 16,5			747,2	+ 16,4			747,5	+ 18,5		
16	744,0	+ 17,0			743,5	+ 16,5			742,4	+ 17,9		
17	741,2	+ 17,3			741,0	+ 17,2			741,4	+ 17,1		
18	741,2	+ 17,0			741,1	+ 15,0			744,3	+ 16,2		
19	747,4	+ 15,7	748,0	+ 16,0	748,6	+ 15,2	750,8	+ 16,2	749,6	+ 17,0	748,7	+ 16,5
20			748,7	+ 17,3			748,6	+ 17,0				
21	749,3	+ 17,9			749,8	+ 18,0			749,9	+ 19,0		
22	749,4	+ 18,4			750,8	+ 18,2			750,9	+ 19,5		
23	747,9	+ 18,9			749,5	+ 18,0			750,2	+ 18,2		
24	755,9	+ 17,9			756,0	+ 17,6			757,7	+ 18,2		
25	756,7	+ 18,0			756,6	+ 17,2			755,8	+ 18,2		
26	754,7	+ 17,0			755,3	+ 17,2			754,7	+ 18,7		
27	752,9	+ 18,9			753,0	+ 18,8			751,8	+ 19,3		
28									751,2	+ 18,2		
29	751,0	+ 19,0			750,6	+ 18,7			750,6	+ 18,0		
30	749,8	+ 18,7			749,6	+ 18,5			753,1	+ 18,0		
31	755,4	+ 17,8			755,7	+ 17,5			755,9	+ 18,3		

AOÛT.

1	755,5	+ 18,2			756,6	+ 18,1			759,0	+ 18,9		
2	758,5	+ 19,0			758,6	+ 18,7			759,1	+ 19,5		
3	757,8	+ 18,7			757,7	+ 18,2			756,5	+ 18,0		
4	757,2	+ 18,0			758,2	+ 18,0			758,9	+ 18,5		
5	758,3	+ 17,8			758,4	+ 18,0			758,3	+ 18,5		
6	757,3	+ 17,5			757,0	+ 17,5			757,2	+ 18,0		
7	755,6	+ 17,2			755,4	+ 17,4			755,3	+ 17,2		
8			755,0	+ 16,8			755,4	+ 17,2			753,7	+ 16,7
9			753,2	+ 15,8			752,3	+ 15,9			752,2	+ 16,2
10			753,2	+ 15,4			750,0	+ 16,0			748,7	+ 15,9
11			748,1	+ 15,8			748,2	+ 15,8			747,4	+ 16,1
12			747,4	+ 16,2			747,0	+ 16,0			747,7	+ 15,9
13			748,6	+ 15,2			748,7	+ 15,7			749,9	+ 16,0
14			751,2	+ 15,4			752,0	+ 16,0			753,8	+ 16,8
15					753,9	+ 13,9			755,2	+ 14,9		
16	755,0	+ 14,0			755,8	+ 14,0			753,9	+ 15,0		
17	754,6	+ 14,5	754,2	+ 14,5	754,3	+ 14,6	755,0	+ 14,8	754,9	+ 14,9	754,6	+ 14,8
18	754,2	+ 13,9	754,5	+ 13,8	754,8	+ 14,5	754,1	+ 14,5	754,6	+ 14,3	755,0	+ 14,4
19	754,5	+ 14,7	754,4	+ 15,0	754,3	+ 14,5	755,2	+ 14,4	756,5	+ 14,9	756,6	+ 15,1
20	757,2	+ 15,3	756,8	+ 15,2	756,9	+ 15,0	757,8	+ 14,8	758,1	+ 15,1	758,0	+ 15,4
21	757,0	+ 14,0	756,8	+ 14,5	756,6	+ 14,8	756,7	+ 14,7	757,3	+ 15,2	759,1	+ 15,5
22	761,2	+ 14,0	761,3	+ 13,9	761,5	+ 13,5	762,5	+ 14,3	763,3	+ 15,2	763,4	+ 15,1
23	759,2	+ 15,6	759,0	+ 15,5	758,8	+ 15,5	758,7	+ 15,4	758,9	+ 15,6	759,0	+ 15,9
24	756,0	+ 16,0	755,9	+ 15,9	756,5	+ 16,0	757,5	+ 15,2	758,3	+ 15,5	758,4	+ 15,7
25	757,9	+ 14,0	758,0	+ 15,7	759,6	+ 15,2	759,4	+ 15,2	758,7	+ 15,5	758,5	+ 15,5
26	757,0	+ 14,5	757,2	+ 14,5	757,0	+ 14,2	756,5	+ 14,1	756,4	+ 14,0	756,0	+ 14,0
27	754,0	+ 14,5	754,0	+ 14,3	755,0	+ 14,5	755,0	+ 13,9	754,9	+ 13,8	754,5	+ 13,2
28	755,0	+ 13,5	755,0	+ 13,5	754,8	+ 13,0	754,8	+ 13,0	755,0	+ 13,5	755,5	+ 13,5
29	754,3	+ 13,3	754,0	+ 13,2	755,0	+ 14,0	755,5	+ 13,5	755,6	+ 14,4	755,3	+ 13,6
30	754,0	+ 14,0	756,2	+ 13,7	758,5	+ 13,6	758,3	+ 13,3	757,8	+ 14,0	758,0	+ 14,1
31	756,0	+ 14,0	756,2	+ 13,8	756,0	+ 13,9	756,9	+ 13,9	756,7	+ 14,0	755,8	+ 13,5

Baromètre. **SEPTEMBRE.** Millimètres.

Date.	0h		2h		4h		6h		8h		10h	
	Barom.	Therm.	Barom.	Therm.	Barom.	Therm.	Barom.	Therm.	Barom.	Therm.	Barom.	Therm.
1	756,0	+ 14,0	756,3	+ 14,2	756,9	+ 14,0	756,7	+ 15,4	756,2	+ 15,2	755,2	+ 15,0
2	752,7	+ 15,8	753,3	+ 16,0	752,7	+ 15,8	752,4	+ 16,0	752,7	+ 15,5	752,8	+ 15,4
3	756,6	+ 15,2	756,7	+ 15,2	755,8	+ 15,2	755,9	+ 15,2	755,9	+ 15,0	756,7	+ 15,0
4	756,8	+ 15,6	756,5	+ 15,8	755,3	+ 16,0	754,8	+ 15,7	755,3	+ 16,0	754,3	+ 16,2
5	756,2	+ 15,8	755,6	+ 15,8	755,6	+ 15,0	755,7	+ 14,8	756,5	+ 14,7	756,4	+ 14,7
6	756,0	+ 15,5	756,3	+ 15,5	756,8	+ 15,7	756,4	+ 15,5	756,6	+ 15,5	755,8	+ 15,7
7	757,8	+ 15,8	757,7	+ 15,5	757,5	+ 15,5	757,5	+ 15,5	757,0	+ 15,8	756,5	+ 16,0
8	754,2	+ 16,2	754,3	+ 16,0	753,8	+ 15,5	753,6	+ 15,4	752,8	+ 15,4	752,5	+ 15,4
9	745,6	+ 15,4	744,8	+ 15,2	744,8	+ 15,4	744,9	+ 15,5	744,9	+ 14,8	744,9	+ 14,5
10	744,1	+ 14,8	747,0	+ 15,1	746,3	+ 15,3	746,3	+ 15,8	745,2	+ 16,1	746,0	+ 15,0
11	743,4	+ 16,1	742,8	+ 16,0	743,9	+ 15,2	744,0	+ 14,0	744,0	+ 14,0	743,5	+ 14,0
12	751,4	+ 14,0	751,9	+ 13,0	752,8	+ 13,2	753,5	+ 14,0	753,8	+ 14,6	752,6	+ 14,6
13	756,5	+ 15,1	756,6	+ 15,0	756,4	+ 15,5	755,9	+ 15,2	755,8	+ 15,0	755,8	+ 15,1
14	760,9	+ 14,9	761,1	+ 15,3	761,8	+ 15,8	762,4	+ 15,8	762,5	+ 15,5	762,5	+ 15,5
15	763,7	+ 15,8	764,3	+ 16,2	763,5	+ 15,0	763,7	+ 15,8	763,3	+ 14,9	762,8	+ 14,8
16	759,8	+ 15,0	759,6	+ 15,7	759,7	+ 15,7	759,7	+ 15,7	759,6	+ 15,8	759,4	+ 16,1
17	763,0	+ 15,9	763,4	+ 15,7	763,6	+ 15,2	764,0	+ 14,9	764,2	+ 14,3	764,8	+ 14,4
18	767,0	+ 15,0	766,9	+ 14,8	766,3	+ 15,7	761,2	+ 14,5	767,7	+ 15,8	767,8	+ 16,0
19	767,8	+ 16,2	767,2	+ 16,0	765,9	+ 16,9	764,9	+ 16,4	764,5	+ 16,5	764,4	+ 16,5
20	762,7	+ 16,4	762,5	+ 16,3	762,6	+ 16,2	762,5	+ 16,0	763,0	+ 15,9	763,0	+ 15,5
21	762,7	+ 16,3	763,5	+ 16,3	763,8	+ 16,0	763,5	+ 15,5	761,7	+ 16,8	761,7	+ 16,8
22	761,0	+ 15,6	760,9	+ 15,7	760,1	+ 16,0	760,1	+ 16,0	759,5	+ 16,0	759,1	+ 16,0
23	759,0	+ 15,2	759,2	+ 15,5	758,5	+ 15,3	759,0	+ 17,3	758,3	+ 17,0	757,6	+ 16,5
24	755,0	+ 16,0	754,0	+ 16,2	748,2	+ 16,0	752,6	+ 16,5	752,9	+ 15,9	752,9	+ 14,9
25	752,8	+ 15,8	752,4	+ 14,7	752,0	+ 14,8	752,8	+ 14,9	752,3	+ 15,3	752,0	+ 15,0
26	748,0	+ 15,0	748,2	+ 15,3	748,5	+ 15,3	748,1	+ 16,0	749,5	+ 16,0	749,7	+ 16,2
27	751,8	+ 16,2	751,6	+ 16,1	753,2	+ 15,8	753,0	+ 15,8	753,9	+ 15,8	755,0	+ 15,6
28	755,0	+ 15,0	754,4	+ 15,7	754,3	+ 15,6	753,3	+ 15,5	754,0	+ 15,0	753,3	+ 15,3
29	758,5	+ 15,0	758,7	+ 14,8	758,0	+ 14,9	758,0	+ 14,3	757,9	+ 14,9	758,0	+ 14,6
30	755,6	+ 15,0	756,0	+ 14,0	756,7	+ 14,0	756,0	+ 14,1	755,0	+ 13,9	755,9	+ 14,2

OCTOBRE.

1	749,7	+ 14,7	749,0	+ 14,8	748,8	+ 14,8	748,7	+ 14,7	748,3	+ 15,0	747,7	+ 15,5
2	747,0	+ 14,8	747,8	+ 15,0	748,4	+ 14,9	749,5	+ 14,5	750,3	+ 14,6	751,7	+ 14,5
3	754,1	+ 15,0	753,4	+ 15,2	753,0	+ 15,5	753,3	+ 15,5	753,4	+ 15,0	753,0	+ 15,0
4	750,4	+ 14,8	750,0	+ 14,6	750,0	+ 14,5	750,2	+ 14,3	750,2	+ 14,2	750,2	+ 14,2
5	752,6	+ 14,7	752,6	+ 14,7	752,6	+ 14,0	752,6	+ 13,9	752,1	+ 13,9	752,0	+ 14,6
6	737,6	+ 15,0	737,3	+ 14,5	737,3	+ 14,8	736,2	+ 15,0	734,8	+ 15,0	733,5	+ 14,8
7	732,0	+ 13,7	732,1	+ 13,1	732,0	+ 13,2	732,0	+ 13,0	732,0	+ 13,0	732,9	+ 13,5
8	749,8	+ 13,4	750,3	+ 13,9	752,0	+ 14,0	751,3	+ 14,2	750,1	+ 14,2	749,2	+ 14,0
9	748,7	+ 14,5	748,9	+ 15,1	749,5	+ 15,0	749,5	+ 14,9	749,2	+ 15,3	748,2	+ 14,9
10	754,0	+ 15,3	753,5	+ 16,0	754,1	+ 16,2	755,9	+ 16,2	755,5	+ 16,3	756,5	+ 16,4
11	757,3	+ 16,7	757,5	+ 16,8	758,9	+ 17,0	758,0	+ 17,0	759,5	+ 17,0	759,4	+ 16,5
12	760,8	+ 16,8	761,0	+ 17,0	761,0	+ 17,0	760,5	+ 17,5	760,7	+ 16,7	760,0	+ 16,5
13	762,5	+ 17,9	762,8	+ 17,8	763,2	+ 16,2	763,0	+ 16,8	763,2	+ 17,2	763,4	+ 18,6
14	761,1	+ 17,8	761,0	+ 17,5	760,5	+ 18,0	760,0	+ 16,6	759,5	+ 18,0	759,0	+ 17,4
15	754,8	+ 16,2	752,3	+ 15,8	752,5	+ 16,9	752,2	+ 16,5	750,0	+ 16,3	750,0	+ 16,2
16	753,3	+ 17,2	756,0	+ 17 3	756,4	+ 15,0	756,0	+ 15,2	757,5	+ 16,0	757,0	+ 15,5
17	753,5	+ 15,5	751,9	+ 15,7	751,9	+ 16,0	749,7	+ 16,0	750,8	+ 16,1	749,8	+ 16,3
18	752,2	+ 16,2	755,3	+ 16,4	758,4	+ 16,3	759,4	+ 16,2	759,7	+ 16,2	760,5	+ 16,3
19	756,3	+ 16,0	749,7	+ 16,4	754,0	+ 16,6	753,5	+ 17,0	752,9	+ 16,8	752,4	+ 16,6
20	751,2	+ 15,4	750,3	+ 16,5	750,0	+ 17,7	750,1	+ 16,9	750,1	+ 16,0	750,0	+ 15,8
21	754,5	+ 13,3	755,9	+ 13,0	757,1	+ 14,8	759,7	+ 14,2	760,4	+ 14,0	760,9	+ 14,6
22	760,5	+ 14,9	760,7	+ 14,7	761,2	+ 14,5	760,5	+ 14,7	761,0	+ 15,2	760,3	+ 15,8
23	763,0	+ 15,5	761,5	+ 15,0	761,7	+ 14,5	761,6	+ 15,0	761,6	+ 15,0	760,3	+ 14,8
24	759,8	+ 13,8	760,9	+ 14,3	761,0	+ 14,5	760,8	+ 14,0	763,0	+ 15,5	762,9	+ 15,0
25	761,6	+ 13,0	761,9	+ 13,2	762,4	+ 13,7	762,8	+ 14,0	762,7	+ 14,5	762,6	+ 14,7
26	764,0	+ 15,0	765,0	+ 14,0	765,0	+ 14,0	764,7	+ 14,0	765,6	+ 15,4	766,0	+ 14,5
27	768,0	+ 15,7	768,0	+ 15,2	767,0	+ 15,5	768,5	+ 16,3	769,2	+ 16,7	769,2	+ 17,6
28	770,2	+ 16,3	768,4	+ 15,9	767,9	+ 16,5	767,9	+ 16,2	767,2	+ 16,0	769,7	+ 15,2
29	769,3	+ 15,0	768,3	+ 16,0	768,0	+ 16,0	767,7	+ 16,0	765,0	+ 16,0	767,0	+ 16,2
30	764,7	+ 15,5	763,9	+ 15,3	764,0	+ 15,0	764,0	+ 15,3	764,0	+ 15,6	764,4	+ 15,5
31	766,0	+ 15,8	765,8	+ 15,0	766,0	+ 15,9	766,4	+ 15,5	768,2	+ 15,5	768,5	+ 15,0

Baromètre. **SEPTEMBRE.** Millimètres.

Date.	12h		14h		16h		18h		20h		22h	
	Barom.	Therm.	Barom.	Therm.	Barom.	Therm.	Barom.	Therm.	Barom.	Therm.	Barom.	Therm.
1	755,0	+ 15,2	755,0	+ 15,4	753,6	+ 15,2	753,4	+ 15,6	752,0	+ 15,8	751,8	+ 15,8
2	752,0	+ 15,2	752,4	+ 15,0	753,0	+ 15,5	753,0	+ 15,0	755,8	+ 15,0	753,3	+ 14,9
3	757,0	+ 15,2	757,4	+ 15,0	754,5	+ 15,0	754,3	+ 14,7	754,0	+ 14,6	758,0	+ 13,9
4	755,0	+ 15,7	755,0	+ 15,6	756,0	+ 15,0	755,7	+ 15,0	755,8	+ 15,2	755,7	+ 15,2
5	756,7	+ 15,8	756,9	+ 15,5	757,4	+ 15,2	757,8	+ 15,0	757,9	+ 15,3	757,0	+ 15,2
6	755,9	+ 15,2	755,9	+ 15,6	756,0	+ 15,0	756,6	+ 15,2	757,0	+ 15,2	756,8	+ 15,2
7	756,5	+ 16,0	756,4	+ 15,7	755,0	+ 15,7	755,6	+ 15,5	755,8	+ 15,4	755,0	+ 15,9
8	752,0	+ 15,5	750,5	+ 15,6	750,8	+ 15,5	750,3	+ 15,4	746,6	+ 15,5	746,8	+ 15,3
9	743,6	+ 14,8	744,8	+ 14,8	744,8	+ 14,9	742,5	+ 14,2	743,8	+ 14,1	744,0	+ 14,5
10	756,0	+ 15,0	745,9	+ 15,0	745,6	+ 15,0	745,4	+ 15,2	745,7	+ 15,9	744,2	+ 16,0
11	743,5	+ 14,0	745,0	+ 13,5	745,0	+ 13,2	748,2	+ 13,7	748,0	+ 13,9	748,6	+ 13,7
12	750,0	+ 14,6	751,2	+ 14,6	751,2	+ 14,6	751,2	+ 14,6	754,4	+ 15,2	755,6	+ 15,3
13	755,7	+ 15,1	755,8	+ 15,0	757,5	+ 14,9	758,4	+ 14,8	758,6	+ 14,5	760,3	+ 14,4
14	762,5	+ 15,8	762,6	+ 15,8	762,5	+ 15,6	764,8	+ 15,7	764,6	+ 15,7	764,1	+ 15,8
15	762,7	+ 14,9	762,3	+ 15,4	761 3	+ 15,0	761,2	+ 15,1	761,2	+ 15,2	760,8	+ 15,8
16	760,0	+ 15,7	760,8	+ 15,5	763,3	+ 15,5	763,1	+ 15,2	762,9	+ 15,7	763,4	+ 16,0
17	767,0	+ 14,1	767,2	+ 15,2	768,4	+ 15,0	767,5	+ 15,7	767,7	+ 14,8	767,4	+ 14,9
18	767,5	+ 15,8	767,3	+ 16,0	769,0	+ 15,8	768,3	+ 15,0	768,3	+ 15,2	768,0	+ 15,5
19	764,0	+ 16,0	764,0	+ 16,0	763,8	+ 15,5	763,9	+ 15,5	764,8	+ 16,2	764,0	+ 16,1
20	763,0	+ 15,6	763,6	+ 16,1	763,6	+ 15,0	763,6	+ 15,3	764,0	+ 16,3	764,2	+ 15,5
21	761,4	+ 15,8	761,5	+ 15,5	761,8	+ 15,5	762,0	+ 15,4	763,0	+ 15,4	762,9	+ 15,4
22	759,9	+ 15,5	759,5	+ 14,8	758,5	+ 14,5	758,8	+ 15,0	759,0	+ 15,2	760,0	+ 15,3
23	757,9	+ 16,7	756,0	+ 16,0	755,0	+ 16,0	755,4	+ 16,0	755,4	+ 16,1	754,9	+ 15,9
24	753,0	+ 15,9	752,8	+ 15,4	753,0	+ 14,9	753,2	+ 15,2	753,4	+ 15,7	753,3	+ 15,9
25	752,0	+ 15,2	752,2	+ 15,3	752,5	+ 15,5	752,6	+ 15,6	749,8	+ 14,8	750,1	+ 14,8
26	750,1	+ 16,5	749,8	+ 16,8	751,2	+ 15,3	750,9	+ 15,8	750,2	+ 16,3	749,8	+ 16,2
27	755,8	+ 15,6	757,7	+ 16,5	756,9	+ 16,4	757,0	+ 15,9	756,4	+ 15,0	756,3	+ 15,0
28	755,1	+ 15,3	756,6	+ 14,2	757,0	+ 14,8	757,8	+ 14,9	758,1	+ 14,8	758,5	+ 14,9
29	757,8	+ 14,6	757,9	+ 14,5	757,7	+ 14,3	756,4	+ 14,4	756,6	+ 14,6	755,7	+ 15,0
30	749,0	+ 14,0	749,5	+ 14,1	753,8	+ 13,5	753,5	+ 13,5	752,8	+ 14,3	752,7	+ 14,5

OCTOBRE.

1	746,5	+ 15,6	746,0	+ 15,8	746,0	+ 15,8	746,0	+ 16,0	746,3	+ 15,3	746,6	+ 15,7
2	752,0	+ 14,5	752,7	+ 15,0	752,7	+ 14,7	752,6	+ 14,6	752,5	+ 14,5	753,2	+ 14,5
3	752,9	+ 15,0	752,8	+ 15,0	750,5	+ 15,6	750,1	+ 15,2	750,3	+ 15,3	750,1	+ 15,2
4	750,0	+ 14,0	750,0	+ 14,0	750,2	+ 13,7	751,6	+ 13,8	752,1	+ 14,0	753,0	+ 14,5
5	751,9	+ 14,6	751,7	+ 14,6	748,0	+ 14,2	747,6	+ 14,8	739,7	+ 14,9	738,5	+ 15,0
6	733,4	+ 14,0	733,5	+ 14,0	732,0	+ 14,5	732,0	+ 14,5	731,9	+ 14,0	731,4	+ 14,0
7	733,4	+ 13,7	734,4	+ 13,2	737,0	+ 15,0	745,7	+ 14,1	746,6	+ 14,0	749,0	+ 13,5
8	748,9	+ 14,0	745,6	+ 14,2	745,5	+ 14,8	746,7	+ 14,6	749,3	+ 14,4	749,0	+ 14,4
9	748,2	+ 14,2	748,0	+ 15,0	748,0	+ 15,0	750,8	+ 15,8	750,9	+ 15,7	752,0	+ 15,6
10	755,5	+ 16,2	755,6	+ 16,5	755,8	+ 16,1	756,6	+ 16,2	756,4	+ 16,0	758,2	+ 16,5
11	759,5	+ 16,5	759,5	+ 16,2	759,9	+ 15,9	761,2	+ 16,0	761,4	+ 16,0	761,8	+ 15,9
12	760,4	+ 16,4	761,0	+ 17,3	761,4	+ 17,2	762,6	+ 17,1	762,5	+ 17,0	762,2	+ 17,2
13	763,6	+ 18,8	763,5	+ 18,2	763,4	+ 17,9	763,2	+ 17,8	762,8	+ 17,9	761,6	+ 18,0
14	758,5	+ 17,2	757,5	+ 17,1	757,2	+ 17,0	757,0	+ 17,0	756,8	+ 17,2	755,4	+ 17,8
15	748,2	+ 16,7	747,4	+ 17,3	748,9	+ 17,2	750,2	+ 16,8	753,1	+ 17,0	754,2	+ 16,9
16	756,0	+ 15,0	758,2	+ 16,0	758,7	+ 15,8	758,2	+ 16,0	756,9	+ 16,2	754,0	+ 16,0
17	749,5	+ 16,5	749,0	+ 16,4	749,0	+ 16,6	750,0	+ 16,3	749,8	+ 16,1	751,3	+ 16,5
18	761,1	+ 16,4	761,3	+ 15,5	761,0	+ 16,0	759,4	+ 15,2	758,4	+ 17,1	756,9	+ 16,2
19	752,2	+ 17,5	752,0	+ 17,2	752,0	+ 16,7	750,6	+ 17,6	750,8	+ 17,5	752,3	+ 17,0
20	750,8	+ 15,0	750,5	+ 15,0	752,9	+ 14,9	753,5	+ 14 7	753,7	+ 14,7	753,9	+ 14,0
21	761,1	+ 15,0	761,4	+ 14,8	761,7	+ 14,6	761,8	+ 14,2	761,5	+ 14,5	761,0	+ 14,2
22	760,1	+ 15,0	761,0	+ 15,7	760,5	+ 15,5	762,6	+ 15,5	761,4	+ 16,4	762,2	+ 15,8
23	759,7	+ 14,5	759,5	+ 14,2	759,2	+ 14,2	759,5	+ 13,9	759,4	+ 13,5	759,6	+ 13,5
24	763,0	+ 15,0	761,0	+ 13,5	761,5	+ 13,1	761,0	+ 13 7	762,3	+ 13,7	761,9	+ 13,5
25	763,9	+ 14,7	762,8	+ 14,6	764,9	+ 15,0	765,6	+ 15 2	764,9	+ 14,9	764,5	+ 14,5
26	766,0	+ 15,5	766,7	+ 15,7	767,0	+ 15,5	767,0	+ 15 6	767,7	+ 15,7	767,9	+ 15,7
27	769,0	+ 17,2	769,5	+ 17,0	769,8	+ 16,7	768,3	+ 16,3	769,9	+ 16,5	769,9	+ 16,4
28	770,2	+ 14,6	769,5	+ 14,9	769,8	+ 15,2	769,5	+ 15,3	769,3	+ 15,2	769,0	+ 15,3
29	767,0	+ 16,1	767,4	+ 16,6	767,3	+ 16,2	769,5	+ 15,2	765,8	+ 15,8	764,9	+ 15,7
30	764,0	+ 15,7	763,8	+ 15,8	764,0	+ 15,5	764,0	+ 15,6	763,9	+ 15,8	764,0	+ 15,7
31	769,0	+ 15,0	769,0	+ 15,0	769,9	+ 16,0	770,0	+ 16,2	770,8	+ 16,5	771,0	+ 16,5

Baromètre. **NOVEMBRE.** Millimètres.

Date.	0h		2h		4h		6h		8h		10h	
	Barom.	Therm.	Barom.	Therm.	Barom.	Therm.	Barom.	Therm.	Barom.	Therm.	Barom.	Therm.
1	771,9	+ 16,4	769,3	+ 15,5	771,8	+ 17,0	771,6	+ 16,0	771,8	+ 16,5	771,8	+ 16,0
2	772,3	+ 16,3	771,0	+ 16,3	772,2	+ 16,0	772,3	+ 16,2	771,7	+ 16,2	771,7	+ 16,9
3	771,3	+ 15,5	769,6	+ 16,8	769,0	+ 16,0	769,5	+ 16,5	769,4	+ 16,4	768,0	+ 16,5
4	763,6	+ 16,3	762,4	+ 14,9	761,4	+ 16,3	759,3	+ 15,2	761,3	+ 16,6	761,5	+ 16,6
5	767,6	+ 14,9	767,8	+ 15,2	768,5	+ 15,2	768,6	+ 15,8	768,5	+ 15,8	769,4	+ 15,2
6	770,1	+ 15,6	770,2	+ 15,7	772,5	+ 15,8	770,0	+ 15,5	769,6	+ 16,0	769,7	+ 15,8
7	769,5	+ 14,9	764,0	+ 14,2	769,5	+ 14,4	763,1	+ 15,5	763,0	+ 15,0	762,3	+ 15,0
8	761,4	+ 15,4	761,5	+ 15,4	761,6	+ 15,2	761,8	+ 15,0	762,3	+ 14,9	761,0	+ 14,8
9	766,0	+ 14,0	766,1	+ 13,9	766,2	+ 13,8	765,8	+ 13,7	762,0	+ 15,0	764,3	+ 15,0
10	764,8	+ 14,5	765,4	+ 14,7	765,0	+ 14,2	766,0	+ 14,5	766,0	+ 14,5	765,7	+ 15,0
11	765,0	+ 14,2	764,2	+ 12,0	766,5	+ 14,0	766,3	+ 14,0	766,0	+ 14,0	765,0	+ 14,5
12	761,5	+ 14,6	762,3	+ 14,0	761,6	+ 14,8	761,0	+ 14,9	762,3	+ 15,0	762,5	+ 13,8
13	757,9	+ 14,0	757,4	+ 14,0	757,3	+ 14,0	757,0	+ 14,4	757,0	+ 14,8	757,0	+ 15,0
14	757,4	+ 14,4	757,7	+ 14,3	758,6	+ 14,4	758,9	+ 14,4	759,5	+ 14,7	759,8	+ 14,7
15	760,6	+ 13,0	760,5	+ 13,0	760,0	+ 13,2	760,5	+ 14,5	760,5	+ 13,9	760,5	+ 13,9
16	760,0	+ 12,0	761,4	+ 13,2	761,5	+ 13,0	762,0	+ 13,2	761,6	+ 14,0	762,0	+ 14,0
17	764,8	+ 12,9	765,0	+ 13,3	765,5	+ 13,5	765,7	+ 13,6	764,6	+ 13,7	764,9	+ 12,9
18	765,0	+ 13,3	762,7	+ 12,5	761,7	+ 13,2	762,0	+ 13,5	761,2	+ 14,2	762,6	+ 15,0
19	759,5	+ 14,0	759,0	+ 14,0	758,5	+ 14,5	755,4	+ 14,5	755,4	+ 15,0	755,9	+ 15,2
20	748,0	+ 14,9	748,5	+ 14,5	748,0	+ 14,8	748,4	+ 15,9	748,7	+ 15,8	750,6	+ 16,0
21	750,0	+ 14,0	749,9	+ 13,8	750,0	+ 13,7	750,0	+ 13,8	750,4	+ 14,0	754,0	+ 14,8
22	761,0	+ 13,0	761,0	+ 12,3	761,5	+ 12,5	762,1	+ 12,9	762,7	+ 13,0	763,5	+ 13,7
23	762,0	+ 12,0	761,0	+ 12,0	759,0	+ 11,5	758,1	+ 12,1	757,5	+ 11,7	756,5	+ 12,5
24	749,8	+ 10,0	749,6	+ 10,0	749,5	+ 10,0	749,2	+ 12,0	750,0	+ 12,8	747,2	+ 13,0
25	752,3	+ 13,5	753,0	+ 13,3	752,9	+ 14,0	754,0	+ 14,0	753,5	+ 13,7	753,2	+ 14,5
26	754,2	+ 13,5	753,2	+ 14,5	753,0	+ 14,0	752,1	+ 15,0	752,1	+ 15,0	752,3	+ 14,0
27	757,0	+ 14,7	757,8	+ 13,4	758,7	+ 14,3	761,5	+ 14,5	761,2	+ 15,5		
28	753,1	+ 14,1	752,7	+ 14,5	752,9	+ 14,9	749,0	+ 15,2	749,5	+ 15,5	748,8	+ 15,0
29	745,5	+ 14,0	745,4	+ 13,9	745,4	+ 13,5	745,7	+ 15,0	745,6	+ 15,0	745,9	+ 15,0
30	748,5	+ 14,5	748,7	+ 14,0	748,9	+ 14,9	749,2	+ 14,0	751,0	+ 14,9	752,6	+ 14,8

DÉCEMBRE.

1	763,0	+ 14,1	766,2	+ 14,1	764,0	+ 13,5	765,0	+ 14,3	764,0	+ 14,0	764,0	+ 14,9
2	770,6	+ 13,7	770,6	+ 13,5	771,1	+ 13,9	770,6	+ 14,2	771,0	+ 14,0	771,5	+ 14,0
3	768,6	+ 14,7	769,0	+ 13,8	768,5	+ 13,8	768,0	+ 13,0	767,5	+ 14,0	767,0	+ 13,9
4	759,2	+ 11,5	757,0	+ 11,6	755,9	+ 11,3	755,4	+ 11,2	755,4	+ 12,3	755,3	+ 13,2
5	755,6	+ 12,0	755,8	+ 12,5	755,9	+ 12,9	756,0	+ 13,2	756,5	+ 13,0	756,9	+ 13,0
6	756,2	+ 13,5	756,9	+ 14,2	756,9	+ 14,5	756,2	+ 15,0	756,2	+ 15,3	756,3	+ 15,3
7	755,7	+ 14,2	755,2	+ 13,9	754,9	+ 13,9	755,0	+ 14,0	754,3	+ 14,6	753,7	+ 14,8
8	750,7	+ 14,0	750,0	+ 13,7	751,0	+ 15,0	750,1	+ 13,7	751,8	+ 14,7	751,9	+ 15,0
9	748,9	+ 13,4	748,8	+ 13,5	748,4	+ 13,9	748,0	+ 14,2	747,4	+ 14,3		
10	748,2	+ 14,3	749,4	+ 14,3	750,0	+ 14,3	749,6	+ 14,4	750,4	+ 14,6	750,6	+ 14,8
11	751,5	+ 14,9	751,6	+ 15,0	752,0	+ 16,2	752,5	+ 16,3	752,9	+ 16,4		
12	753,5	+ 14,9	754,6	+ 15,0	754,6	+ 15,0	753,7	+ 15,4	755,4	+ 15,8	755,9	+ 15,7
13	759,2	+ 14,0	760,0	+ 14,3	760,0	+ 14,0	760,0	+ 13,4	760,0	+ 14,0	760,7	+ 13,8
14	758,0	+ 14,0	755,3	+ 14,0	757,3	+ 14,2	755,0	+ 14,5	755,2	+ 14,5	755,2	+ 14,5
15	743,0	+ 12,8	740,5	+ 12,6	739,5	+ 12,5	738,7	+ 12,5	735,5	+ 12,3	732,2	+ 12,3
16	721,7	+ 12,2	720,3	+ 11,5	721,7	+ 11,5	722,6	+ 11,5	722,6	+ 11,5	723,7	+ 13,2
17	726,8	+ 14,0	728,2	+ 14,0	728,9	+ 14,4	728,9	+ 14,5	730,1	+ 15,5	730,5	+ 15,6
18	737,2	+ 14,5	738,0	+ 14,8	738,9	+ 15,0	739,3	+ 15,3	740,9	+ 14,8	741,2	+ 14,7
19	742,5	+ 14,0	741,3	+ 14,0	741,3	+ 14,0	741,3	+ 14,5	741,3	+ 14,5	741,4	+ 15,4
20	743,4	+ 12,2	743,3	+ 14,0	743,9	+ 14,0	743,0	+ 14,7	744,0	+ 14,8		
21	746,8	+ 13,5	747,0	+ 13,5	747,5	+ 13,5	749,0	+ 14,5	750,5	+ 15,3	751,6	+ 14,4
22	757,4	+ 12,4	759,3	+ 12,5	758,7	+ 14,5	758,6	+ 13,2	760,2	+ 14,0	760,7	+ 14,0
23	763,8	+ 11,7	762,4	+ 11,6	761,9	+ 11,5	762,0	+ 11,9	762,7	+ 11,8	764,9	+ 11,5
24												
25												
26												
27												
28												
29												
30												
31												

Baromètre. **NOVEMBRE.** Millimètres.

Date.	12h		14h		16h		18h		20h		22h	
	Barom.	Therm.	Barom.	Therm.	Barom.	Therm.	Barom.	Therm.	Barom.	Therm.	Barom.	Therm.
1	771,8	+ 16,0	773,6	+ 16,0	772,3	+ 17,0	772,0	+ 16,8	773,0	+ 16,8	773,1	+ 16,7
2	771,2	+ 15,7	770,0	+ 16,2	770,2	+ 16,0	769,8	+ 15,8	770,0	+ 15,9	771,0	+ 16,0
3	767,9	+ 16,7	767,8	+ 16,6	767,0	+ 16,6	765,5	+ 16,6	764,8	+ 16,4	764,4	+ 16,3
4	760,9	+ 15,0	762,4	+ 15,6	763,2	+ 15,2	765,8	+ 15,2	768,9	+ 15,1	767,7	+ 15,9
5	768,5	+ 16,0	768,8	+ 15,5	768,5	+ 15,2	771,3	+ 15,8	771,4	+ 15,4	771,2	+ 15,8
6	768,8	+ 14,5	766,0	+ 14,2	768,7	+ 15,5	767,8	+ 15,3	765,0	+ 15,0	764,7	+ 14,8
7	762,8	+ 15,5	761,8	+ 15,0	762,0	+ 15,1					761,0	+ 15,3
8	760,5	+ 14,5	759,8	+ 14,2	759,7	+ 14,2	759,6	+ 14,2	759,6	+ 14,3	759,5	+ 14,3
9	764,5	+ 15,3	764,0	+ 15,3	764,0	+ 15,2	765,0	+ 14,5	766,0	+ 14,5	765,0	+ 14,6
10	765,3	+ 15,0	766,3	+ 15,0	765,5	+ 15,0	766,6	+ 15,5	766,4	+ 14,4	766,3	+ 14,5
11	765,2	+ 14,5	762,9	+ 15,0	762,9	+ 14,7	763,4	+ 14,4	762,5	+ 14,2	762,0	+ 14,0
12	762,2	+ 15,0	758,3	+ 15,3	758,3	+ 14,9	758,3	+ 14,5	758,5	+ 14,3	758,8	+ 14,2
13	757,0	+ 15,0	757,0	+ 15,0	757,0	+ 15,1	757,4	+ 15,2	757,3	+ 14,7	757,2	+ 14,8
14	759,7	+ 14,5	760,5	+ 14,2	760,0	+ 13,7	759,5	+ 13,5	760,6	+ 13,8	760,8	+ 13,6
15	760,5	+ 13,8	760,6	+ 13,6	760,3	+ 13,4	760,5	+ 13,0	760,3	+ 12,0	760,1	+ 12,0
16	762,1	+ 14,0	762,5	+ 14,5	762,7	+ 14,1	762,8	+ 14,0	762,9	+ 13,9	763,0	+ 13,8
17	764,9	+ 13,0	764,4	+ 13,2	764,0	+ 12,5	764,8	+ 12,3	763,9	+ 12,2	764,2	+ 12,1
18	761,0	+ 15,0	761,9	+ 15,2	762,0	+ 15,0	762,2	+ 14,8	760,8	+ 13,3	760,2	+ 14,2
19	755,3	+ 15,7	752,5	+ 15,0	752,0	+ 15,2	745,2	+ 15,5	746,0	+ 14,9	747,7	+ 14,5
20							749,9	+ 14,7	749,7	+ 14,5	750,0	+ 14,0
21	754,5	+ 15,0	754,7	+ 15,0	757,3	+ 14,8	757,6	+ 13,8	758,9	+ 13,6	759,8	+ 13,2
22	763,5	+ 13,7	763,3	+ 13,5	763,5	+ 13,5	763,4	+ 13,0	763,2	+ 11,9	762,5	+ 12,0
23	754,0	+ 12,0	753,4	+ 11,5	752,6	+ 11,5	751,3	+ 11,3	750,9	+ 10,2	750,5	+ 9,9
24	745,8	+ 13,5	753,2	+ 13,9	753,2	+ 13,2	754,7	+ 13,1	753,7	+ 13,5	752,0	+ 12,0
25	753,0	+ 14,0	754,0	+ 14,6	754,5	+ 15,8	754,5	+ 14,5	755,3	+ 14,5	755,0	+ 14,8
26	752,5	+ 14,0	752,0	+ 15,3	752,0	+ 15,2	753,0	+ 15,1	754,9	+ 14,9	756,4	+ 15,0
27	760,3	+ 15,5	761,0	+ 15,4	760,0	+ 15,1	758,0	+ 14,5	757,2	+ 14,9	755,3	+ 13,5
28	748,3	+ 15,3	746,4	+ 14,2	746,0	+ 15,0	746,8	+ 14,9	746,4	+ 14,7	746,1	+ 14,4
29	745,5	+ 15,2	745,6	+ 15,5	746,0	+ 14,9	747,8	+ 15,5	747,7	+ 15,8		
30	754,5	+ 15,0	755,3	+ 14,3	756,6	+ 14,5	756,0	+ 13,6	760,2	+ 13,9	763,3	+ 14,2

DÉCEMBRE.

1	764,0	+ 14,8	764,0	+ 13,5	764,0	+ 13,0	764,3	+ 13,2	770,7	+ 13,8	770,0	+ 13,8
2	770,2	+ 14,0	769,0	+ 13,8	769,5	+ 13,9	770,0	+ 13,8	770,5	+ 13,5	769,2	+ 14,2
3	766,5	+ 13,9	765,5	+ 13,0	764,5	+ 12,5	763,2	+ 13,3	761,6	+ 13,2	760,3	+ 13,0
4	755,0	+ 13,2	755,3	+ 13,5	756,4	+ 13,9	756,5	+ 13,8	755,4	+ 13,0		
5	757,0	+ 12,9	757,2	+ 13,0	757,3	+ 13,0	757,2	+ 12,9	757,1	+ 12,9	757,0	+ 12,9
6	755,5	+ 15,5	755,5	+ 14,2	755,0	+ 15,0	755,5	+ 14,6	755,2	+ 14,4	755,5	+ 14,3
7	750,1	+ 15,0	749,5	+ 15,0	749,7	+ 14,9	749,7	+ 13,7	747,7	+ 13,5	750,7	+ 14,5
8	750,1	+ 14,8	749,9	+ 14,9	749,9	+ 14,8	750,6	+ 14,4	749,3	+ 14,2	749,0	+ 13,8
9					747,9	+ 14,8	747,2	+ 14,7	747,3	+ 14,2	746,7	+ 13,9
10	751,0	+ 15,0	751,4	+ 15,5	750,6	+ 15,2	750,5	+ 15,2	751,0	+ 15,0	751,5	+ 14,6
11					751,9	+ 14,9	752,4	+ 15,0	752,6	+ 14,9	752,8	+ 15,0
12	756,3	+ 15,9	756,9	+ 16,0	757,2	+ 16,2	758,0	+ 15,5	759,1	+ 14,6	759,6	+ 14,3
13	760,9	+ 13,5	759,6	+ 13,2	759,6	+ 13,1	758,9	+ 13,0	758,8	+ 13,3	758,0	+ 13,8
14	755,1	+ 14,7	751,0	+ 14,5	750,0	+ 14,2	750,0	+ 14,9	749,8	+ 14,7	748,2	+ 14,7
15	730,5	+ 13,0	728,6	+ 12,5	726,4	+ 12,0	724,1	+ 11,9	722,8	+ 12,0	721,9	+ 12,1
16	724,5	+ 13,0	725,5	+ 13,0	725,6	+ 13,5	726,3	+ 13,5	726,0	+ 13,9	726,5	+ 14,0
17	732,7	+ 15,6	733,0	+ 15,6	734,0	+ 15,6	734,5	+ 14,5	736,3	+ 14,0	736,9	+ 14,3
18	741,4	+ 15,8			742,5	+ 14,8	743,7	+ 15,0	742,6	+ 14,5	742,9	+ 14,5
19	741,4	+ 14,9	741,7	+ 14,8	741,8	+ 14,6	741,9	+ 14,5	742,0	+ 14,3	743,0	+ 14,2
20	743,0	+ 14,5	743,9	+ 14,9	745,6	+ 14,4	745,5	+ 14,0	745,5	+ 14,0	745,7	+ 14,0
21	752,5	+ 14,0	752,0	+ 13,8	754,4	+ 13,5	755,2	+ 13,3	756,3	+ 13,6	756,9	+ 12,8
22	761,6	+ 14,0	761,5	+ 13,9	761,7	+ 13,5	762,9	+ 13,2	763,6	+ 13,0		
23	763,8	+ 11,7	764,0	+ 12,0	764,8	+ 11,1	763,7	+ 11,0				
24												
25												
26												
27												
28												
29												
30												
31												

Température de l'air. **JANVIER.** Thermomètre centésimal.

Date.	0h	2h	4h	6h	8h	10h	12h	14h	16h	18h	20h	22h	Minimum.	Max.
1	— 0,5	— 2,3	— 2,2	— 1,2	— 1,2	— 1,0	— 1,0	— 2,7	— 2,9	— 3,6	— 4,0	— 3,8	— 4,0	— 0,5
2	— 4,0	— 4,5	— 4,5	— 5,3	— 5,2	— 7,0	— 7,0	— 6,4	— 6,0	— 6,0	— 4,8	— 8,5	— 8,5	— 4,0
3	— 10,4	— 11,3	— 14,5	— 14,6	— 14,1	— 15,0	— 15,8	— 15,3	— 15,4	— 14,2	— 13,1	— 11,1	— 15,8	— 10,4
4	— 11,0	— 11,8	— 13,0	— 13,2	— 13,3	— 13,7	— 13,9	— 14,1	— 15,0	— 15,6	— 14,8	— 14,4	— 15,6	— 11,0
5	— 13,7	— 11,0	— 11,5	— 11,5	— 11,0	— 12,0	— 13,0	— 13,0	— 12,0	— 11,0	— 12,0	— 10,0	— 13,7	— 10,0
6	— 8,5	— 8,3	— 8,5	— 8,5	— 8,3	— 8,8	— 9,9	— 10,1	— 10,5	— 11,0	— 10,1	— 9,5	— 11,0	— 8,3
7	— 8,4	— 8,6	— 8,8	— 7,6	— 7,5	— 8,0	— 8,2	— 11,4	— 10,9	— 10,5	— 10,6	— 10,8	— 11,4	— 7,5
8	— 10,2	— 8,3	— 8,0	— 11,3	— 10,8	— 10,4	— 9,5	— 7,7	— 9,8	— 11,2	— 9 5	— 7,2	— 11,3	— 7,2
9	— 14,5	— 7,5	— 7,8	— 8,0	— 7,9	— 9,7	— 7,0	— 9,5	— 9,0	— 9,0	— 10,2	— 11,5	— 14,5	— 7,0
10	— 11,6	— 13,3	— 11,2	— 9,5	— 10,2	— 9,8	— 9,2	— 8,2	— 8,5	— 11,4	— 10,5	— 10,6	— 13,3	— 8,2
11	— 12,8	— 12,5	— 13,0	— 10,5	— 11,0	— 11,0	— 11,6	— 11,7	— 11,0	— 11,1	— 10,0	— 10,4	— 13,0	— 10,0
12	— 8,2	— 8,7	— 6,0	— 6,0	— 5,5	— 5,5	— 5,8	— 5,4	— 6,0	— 6,0	— 4,0	— 4,3	— 8,7	— 4,3
13	— 2,4	— 2,0	— 3,5	— 2,8	— 2,4	— 2,7	— 2,5	— 4,9	— 4,4	— 6,7	— 10,4	— 9,0	— 10,4	— 2,0
14	— 9,5	— 10,5	— 9,2	— 9,9	— 8,9	— 13,3	— 15,0	— 15,2	— 18,0	— 17,2	— 15,8	— 14,6	— 18,0	— 8,9
15	— 14,7	— 15,4	— 15,5	— 16,0	— 16,7	— 16,0	— 16,2	— 16,2	— 16,5	— 17,0	— 15,7	— 13,5	— 17,0	— 13,5
16	— 12,0	— 13,7	— 15,0	— 15,8	— 14,2	— 14,0	— 15,1	— 14,9	— 15,7	— 16,2	— 14,0	— 12,5	— 16,2	— 12,0
17	— 12,8	— 15,0	— 14,0	— 14,0	— 13,9	— 13,9	— 15,8	— 16,0	— 14,8	— 16,2	— 14,3	— 11,4	— 16,2	— 11,4
18	— 11,5	— 11,8	— 11,0	— 11,0	— 10,5	— 11,5	— 8,0	— 7,1	— 7,0	— 5,0	— 4,5	— 4,0	— 11,8	— 4,0
19	— 4,1	— 4,0	— 4,5	— 5,0	— 4,6	— 2,8	— 5,0	— 8,5	— 11,8	— 4,8	— 2,8	— 1,0	— 11,8	— 1,0
20	— 0,5	— 1,2	— 2,0	— 1,2	— 2,1	— 1,5	— 2,0	— 2,4	— 4,7	— 6,8	— 5,0	— 4,2	— 6,8	— 0,5
21	— 4,9	— 5,6	— 6,7	— 9,0	— 8,0	— 7,0	— 6,5	— 4,8	— 3,2	— 2,9	— 0,5	— 0,6	— 9,0	— 0,5
22	— 0,0	— 0,0	— 0,0	— 0,3	— 1,0	— 1,2	— 1,5	— 1,7	— 1,8	— 1,8	— 1,2	— 2,0	— 2,0	— 0,0
23	— 2,5	— 2,5	— 2,8	— 2,5	— 2,5	— 2,5	— 2,5	— 2,6	— 2,7	— 2,5	— 2,1	— 1,5	— 2,8	— 1,5
24	— 1,5	— 2,1	— 3,5	— 3,0	— 2,6	— 2,5	— 4,4	— 5,0	— 6,0	— 5,6	— 4,4	— 4,6	— 6,0	— 1,5
25	— 5,0	— 4,5	— 6,2	— 6,3	— 6,9	— 7,5	— 8,0	— 8,0	— 7,5	— 8,6	— 6,4	— 5,8	— 8,6	— 4,5
26	— 6,5	— 8,7	— 7,5	— 7,2	— 8,0	— 8,5	— 7,9	— 8,8	— 8,0	— 7,0	— 6,0	— 5,0	— 8,8	— 5,0
27	— 5,1	— 5,2	— 5,5	— 5,6	— 5,5	— 6,0	— 6,5	— 7,0	— 7,5	— 7,2	— 7,0	— 6,5	— 7,5	— 5,1
28	— 12,8	— 11,9	— 8,9	— 8,9	— 8,9	— 8,8	— 9,5	— 9,2	— 10,1	— 10,3	— 10,3	— 9,9	— 12,8	— 8,8
29	— 10,5	— 11,0	— 11,0	— 11,1	— 10,8	— 9,5	— 11,5	— 7,0	— 5,0	— 4,2	— 2,7	— 2,0	— 11,5	— 2,0
30	— 2,8	— 8,5	— 8,7	— 2,4	— 3,7	— 4,9	— 5,0	— 4,2	— 4,5	— 2,7	— 1,0	— 0,0	— 8,7	— 0,0
31	— 0,0	— 0,5	— 0,5	— 1,5	— 3,0	— 3,1	— 1,6	— 1,3	— 1,4	— 1,5	— 0,3	+ 0,6	— 3,1	+ 0,6

FÉVRIER.

1	+ 0,7	— 1,0	— 1,5	— 2,0	— 3,0	— 3,7	— 3,7	— 4,0	— 4,0	— 4,0	— 4,9		— 4,9	+ 0,7
2	— 5,0	— 7,2	— 6,5	— 6,2	— 6,5	— 7,2	— 7,0	— 6,5	— 8,0	— 7,2	— 5,5	— 4,5	— 8,0	— 4,5
3	— 3,0	— 3,6	— 3,0	— 3,1	— 3,2	— 3,2	— 2,3	— 0,5	— 0,5	— 0,2	+ 1,2	+ 1,5	— 3,6	+ 1,5
4		+ 1,2	+ 1,2	+ 1,0	+ 0,6	— 1,0	— 1,2	— 2,2	— 2,5	— 3,0	— 2,0	— 1,1	— 3,0	+ 1,2
5	— 2,3	— 3,5	— 3,8	— 3,9	— 4,1	— 4,5	— 4,9	— 5,0	— 4,3	— 3,5	— 2,6	— 2,5	— 5,0	— 2,3
6	— 2,3	— 2,5	— 2,6	— 2,7	— 2,8	— 2,9	— 3,0	— 0,4	— 0,4	— 4,0	— 3,0	— 1,5	— 4,0	— 0,4
7	— 2,0	— 2,3	— 2,2	— 2,0	— 2,2	— 3,1	— 3,1	— 4,1	— 2,3	— 2,4	— 2,0	— 2,0	— 4,1	— 2,0
8	— 1,5	— 2,4	— 2,3	— 2,0	— 1,5	— 1,3	— 1,5	— 1,9	— 2,0	— 2,4	— 2,0	— 1,5	— 2,4	— 1,5
9	— 1,6	— 2,1	— 2,8	— 2,8	— 3,0	— 3,3	— 3,8	— 5,1	— 6,8	— 6,0	— 3,9	— 3,0	— 6,8	— 1,6
10	— 2,5	— 2,5	— 3,0	— 2,7	— 3,0	— 3,5	— 3,2	— 3,5	— 4,0	— 3,0	— 2,2	— 2,0	— 4,0	— 2,0
11	— 2,4	— 1,2	— 3,0	— 4,0	— 4,0	— 3,7	— 3,6	— 4,0	— 4,0	— 3,9	— 3,0	— 2,0	— 4,0	— 1,2
12	— 3,2	— 3,2	— 3,8	— 3,6	— 3,5	— 4,0	— 4,5	— 4,7	— 5,2	— 4,5	— 3,2	— 2,5	— 5,2	— 2,5
13	— 2,6	— 3,6	— 4,0	— 4,4	— 4,4	— 4,5	— 4,2	— 4,0	— 3,8	— 3,3	— 2,1	— 1,9	— 4,5	— 1,9
14	— 1,5	— 2,0	— 2,3	— 2,3	— 2,7	— 3,0	— 3,2	— 3,2	— 3,6	— 2,5	— 0,5	+ 0,5	— 3,6	+ 0,5
15	+ 0,7	— 1,2	— 1,2	— 1,8	— 2,3	— 2,8	— 3,2	— 3,0	— 3,3	— 2,6	— 1,7	— 1,3	— 3,3	+ 0,7
16	— 1,0	— 2,1	— 2,0									— 0,7	— 2,1	— 0,7
17	— 0,2	— 0,6	— 0,8	— 0,8	— 0,8	— 1,5	— 1,0	— 2,0	— 3,0	— 4,0	— 2,5	— 1,2	— 4,0	— 0,2
18	— 1,5	— 1,7	— 2,5	— 2,2	— 2,7	— 3,0	— 3,2	— 2,5	— 2,7	— 2,2	— 1,0	— 0,0	— 3,2	+ 0,0
19	+ 0,0	— 0,5	— 0,5	— 0,9	— 0,8	— 1,0	— 1,0	— 1,2	— 1,0	— 0,4	— 1,1	+ 1,5	— 1,2	+ 1,5
20	+ 2,0	+ 0,4	— 3,0	— 3,0	— 4,5	— 5,0	— 4,9	— 4,7	— 5,0	— 3,2	— 1,5	— 0,2	— 5,0	+ 2,0
21	+ 1,0	+ 1,0	+ 0,8	— 2,0	— 5,0	— 6,0	— 7,5	— 9,0	— 11,8	— 11,5	— 7,5	— 6,2	— 11,8	+ 1,0
22	— 6,1	— 6,5	— 9,0	— 9,8	— 10,0	— 10,1	— 11,2	— 12,7	— 13,5	— 13,0	— 10,5	— 8,6	— 13,5	— 6,1
23	— 7,0	— 9,0	— 9,1	— 9,7	— 8,0	— 8,3	— 8,2	— 7,0	— 6,3	— 6,1	— 4,5	— 5,0	— 9,7	— 4,5
24	— 4,3	— 4,6	— 4,5	— 3,2	— 3,0	— 3,5	— 2,5	— 1,5	— 1,0	— 3,0	— 3,5	— 2,0	— 4,6	— 1,0
25	— 1,8	— 3,1	— 2,8	— 2,0	— 1,5	— 1,2	— 1,0	— 0,5	— 0,1		+ 0,0	+ 0,8	— 3,1	+ 0,8
26	+ 0,3	— 0,4	— 1,0	— 1,5	— 1,5	— 2,0	— 3,3	— 4,0	— 6,3	— 6,0	— 5,6	— 4 5	— 6,3	+ 0,3
27		— 3,7	— 5,2	— 6,0	— 7,7					— 9,0			— 9,0	— 3,7
28	— 4,8	— 4,9	— 3,8	— 8,0	— 9,2	— 9,3	— 10,5	— 11,9	— 12,0	— 11,3		— 6,4	— 12,0	— 3,8

Température de l'air. **MARS.** Thermomètre centésimal.

Date.	0h	2h	4h	6h	8h	10h	12h	14h	16h	18h	20h	22h	Minimum.	Max.
1	− 4,5	− 6,8	− 5,8	− 4,6	− 1,5	− 3,2	− 2,5	− 2,0	− 1,6	− 1,2			− 6,8	− 1,2
2	+ 3,0	+ 2,2	+ 2,0	+ 1,0	+ 0,0	− 0,2	− 0,6	− 0,9	− 1,0	− 0,2	+ 1,1	+ 2,0	− 1,0	+ 3,0
3	+ 1,2	+ 1,0	+ 1,0	+ 1,0	+ 1,0	+ 1,0	+ 1,0	+ 1,0	+ 1,0	+ 1,0	+ 1,0	+ 1,0	+ 1,0	+ 1,2
4	+ 2,2	+ 1,7	+ 0,5	+ 0,2	+ 0,9	+ 0,7	+ 0,6	+ 0,2	+ 0,5	+ 1,0	+ 1,7	+ 1,9	+ 0,2	+ 2,2
5	+ 2,0	+ 1,5	+ 0,9	+ 1,1	+ 1,0	+ 1,0	+ 0,8	+ 0,8	+ 0,5	+ 1,2	+ 1,5	+ 1,8	+ 0,5	+ 2,0
6	+ 1,7	+ 0,5	− 1,7	− 3,5	− 4,7	− 5,2	− 6,5	− 7,7	− 8,0	− 7,5		− 1,5	− 8,0	+ 1,7
7	− 1,0	− 1,2	− 2,7	− 3,0	− 5,0	− 6,2	− 6,3	− 6,0	− 7,0	− 6,0	− 2,3	− 1,2	− 7,0	− 1,0
8	− 0,8	− 1,6	− 1,4	− 3,0	− 4,6	− 6,4	− 8,0	− 8,9	− 10,7	− 9,8	− 4,0	− 3,8	− 10,7	− 0,8
9	− 3,0	− 4,0	− 5,0	− 7,5	− 7,8	− 7,6	− 7,5	− 11,1	− 12,0	− 6,5	− 5,8	− 4,0	− 12,0	− 3,0
10	− 3,5	− 4,0	− 4,0	− 3,0	− 2,0	− 3,5	− 5,0	− 6,5	− 7,2	− 6,2	− 3,3	− 1,5	− 7,2	− 1,5
11	− 1,7	− 3,4	− 5,3	− 7,0	− 6,0	− 6,3	− 7,3	− 8,0	− 9,0	− 7,5	− 5,5	− 4,0	− 9,0	− 1,7
12	− 3,5	− 5,0	− 5,5	− 5,4	− 5,8	− 4,3	− 4,6	− 4,0	− 3,0	− 0,5	+ 1,5	+ 1,8	− 5,8	+ 1,8
13	+ 1,7	+ 0,8	+ 0,4	− 0,8	− 0,8	− 0,8	− 0,4	− 0,4	− 0,4	+ 0,8	+ 1,5	+ 2,0	− 0,8	+ 2,0
14	+ 1,0	+ 0,8	+ 0,5	+ 0,3	− 1,0	− 0,8	− 0,9	− 1,0	− 1,2	− 0,7	+ 0,8	+ 3,0	− 1,2	+ 3,0
15	+ 2,8	+ 2,0	+ 0,8	+ 0,5	+ 1,4	+ 1,5	+ 1,5	+ 1,5	+ 1,9	+ 2,0	+ 2,5	+ 2,0	+ 0,5	+ 2,8
16	+ 1,5	+ 1,0	+ 0,8	+ 0,5	+ 0,5	+ 0,2	+ 0,2	+ 0,2	− 0,3	+ 1,0	+ 1,4	+ 2,1	− 0,3	+ 2,1
17	+ 2,3	+ 1,1	+ 0,8	+ 0,0	− 0,2	− 0,2	− 0,9	− 1,3	− 1,5	− 1,2	− 0,8	− 0,5	− 1,5	+ 2,3
18	− 0,1	− 0,2	− 0,5	− 1,0	− 1,1	− 1,5	− 4,5	− 6,0	− 8,7	− 6,0	− 3,0	− 2,5	− 8,7	− 0,1
19	− 2,7	− 3,5	− 4,6	− 4,2	− 4,3	− 4,4	− 4,8		− 6,8	− 5,5	− 2,0	− 1,0	− 6,8	− 1,0
20	− 1,0	− 4,0	− 5,0	− 6,5	− 7,0	− 7,8	− 7,5	− 7,2	− 7,2	− 5,7	− 4,2	− 4,0	− 7,8	− 1,0
21	− 4,0	− 5,0	− 7,0	− 8,2	− 9,6	− 10,8	− 11,7	− 12,0	− 12,7	− 8,3	− 8,2		− 12,7	− 4,0
22	− 6,1	− 6,5	− 7,2	− 8,0	− 7,5	− 8,4	− 9,5	− 9,0	− 10,1	− 9,6	− 6,5	− 5,5	− 10,1	− 5,5
23	− 4,8	− 5,5	− 7,2	− 9,0	− 10,5	− 11,0	− 11,6	− 10,2	− 8,5	− 6,2	− 4,2	− 3,5	− 11,6	− 3,5
24	− 4,5	− 5,5	− 6,0	− 6,5	− 6,9	− 7,2	− 7,0	− 7,0	− 9,3	− 7,8	− 5,3		− 9,3	− 4,5
25	− 5,0	− 5,6	− 7,0	− 9,0	− 10,9	− 11,3	− 11,9	− 12,2	− 10,2	− 7,9	− 6,8	− 7,0	− 12,2	− 5,0
26	− 2,5	− 3,2	− 3,5	− 4,5	− 4,5	− 4,5	− 5,2	− 6,5	− 8,0	− 7,5	− 6,5	− 3,5	− 8,0	− 2,5
27	− 3,0	− 3,7	− 6,5	− 7,5	− 8,1	− 9,5	− 10,3	− 11,2	− 8,9	− 5,5			− 11,2	− 3,0
28	− 2,0	− 2,0	− 4,0	− 5,6			− 7,2	− 6,8	− 6,8	− 4,0	− 1,2	+ 0,5	− 7,2	+ 0,5
29	− 0,2	− 2,0	− 2,8	− 3,2	− 3,8	− 4,2	− 5,0	− 4,7	− 4,1	− 3,2	− 1,6	+ 0,5	− 5,0	+ 0,5
30	+ 0,4	+ 0,0	− 0,2	+ 0,0	+ 0,6	+ 0,7	+ 0,5	− 1,5	− 2,6	− 0,8		+ 3,0	− 2,6	+ 3,0
31	+ 1,2	+ 1,2	+ 0,5	+ 0,0	− 1,5	− 3,8	− 6,5	− 8,0	− 8,5	− 5,5	− 3,2	− 0,3	− 8,5	+ 1,2

AVRIL.

1	− 1,5	− 1,5	− 4,0	− 4,0	− 3,7	− 2,3	+ 0,5	+ 1,0	+ 2,4	+ 3,0	+ 3,8	+ 4,0	− 4,0	+ 4,0
2	+ 4,5	+ 4,0	+ 3,5	+ 3,0	+ 2,7	+ 2,0	+ 1,6	− 1,0	− 1,0	+ 0,0	− 0,1	+ 1,1	− 1,0	+ 4,5
3	+ 1,0	+ 0,1	− 0,2	− 1,5	− 1,6	− 1,2	− 1,2	− 1,2	− 0,5	+ 0,4		+ 3,2	− 1,6	+ 3,2
4	+ 3,0	+ 3,2	+ 3,1	+ 2,5	+ 2,8	+ 2,5	+ 2,2	+ 2,0	+ 1,7	+ 2,2	+ 3,8	+ 5,0	+ 1,7	+ 5,0
5	+ 3,6	+ 2,9	+ 1,3	+ 3,0	+ 1,5	− 0,5	− 1,8		− 2,8	− 2,0	− 1,2		− 2,8	+ 3,6
6	− 1,3	− 2,2	− 2,0	− 4,0	− 4,5	− 5,0	− 6,3	− 6,0	− 6,0	− 4,4	− 2,3	− 0,5	− 6,3	− 0,5
7	− 1,0	+ 0,0	− 1,2	− 1,4	− 1,2	− 1,0	− 1,3	− 1,0	− 0,8	+ 2,0	+ 2,0		− 1,4	+ 2,0
8	+ 3,6	+ 4,0	+ 2,2	+ 1,5	+ 0,9	+ 0,8	+ 1,5	+ 1,7	+ 1,7	+ 2,4	+ 2,5	+ 2,0	+ 0,8	+ 4,0
9	+ 2,0	+ 2,0	+ 2,2	+ 2,7	+ 2,5	+ 2,2	+ 2,0	+ 2,3	+ 2,4	+ 3,8	+ 5,5	+ 6,0	+ 2,0	+ 6,0
10	+ 6,0	+ 5,2	+ 4,0	+ 2,0	+ 2,3	+ 2,0	+ 1,2	+ 1,2	+ 1,2	+ 2,2		+ 4,5	+ 1,2	+ 6,0
11	+ 4,0	+ 3,9	+ 3,5	+ 3,8	+ 3,3	+ 3,2	+ 3,8	+ 4,0	+ 4,0	+ 7,2		+ 12,5	+ 3,2	+ 12,5
12	+ 10,4	+ 9,4	+ 6,9	+ 3,0	+ 3,2	+ 3,8	+ 3,5	+ 3,8	+ 2,0	+ 2,9	+ 5,2	+ 7,0	+ 2,0	+ 10,4
13	+ 6,5	+ 6,3	+ 4,7	+ 4,5	+ 2,0	+ 2,0	+ 1,5	+ 1,5	+ 0,8	+ 3,5	+ 4,8	+ 5,5	+ 0,8	+ 6,5
14	+ 5,5	+ 4,5	+ 2,6	+ 1,8	+ 1,0	+ 0,5	+ 0,4	+ 0,3	+ 1,3	+ 3,1		+ 6,0	+ 0,3	+ 6,0
15	+ 7,0	+ 5,7	+ 4,7	+ 3,4	+ 3,0	+ 2,0		+ 2,0	+ 3,5	+ 2,1	+ 3,0	+ 5,1	+ 2,0	+ 7,0
16	+ 6,5	+ 6,0	+ 4,0	+ 3,0	+ 1,9	+ 1,5	+ 1,3	+ 1,0	+ 0,6	+ 3,6	+ 5,8	+ 7,4	+ 0,6	+ 7,4
17	+ 7,0	+ 7,2	+ 4,5	+ 4,0	+ 4,0	+ 2,2	+ 1,4	− 0,3	+ 0,2	+ 2,0	+ 4,5	+ 5,0	− 0,3	+ 7,2
18	+ 6,2	+ 5,7	+ 3,8	+ 1,8	+ 0,9	+ 0,7	+ 0,8	+ 0,9	+ 1,7	+ 1,1	+ 2,5	+ 4,5	+ 0,7	+ 6,2
19	+ 1,8	+ 2,5					+ 1,6	+ 1,0	+ 3,5		+ 5,2	+ 5,5	+ 1,0	+ 5,5
20	+ 5,6	+ 4,7	+ 2,0	+ 1,0	+ 0,8	+ 1,0	− 0,4	− 0,2	+ 0,7	+ 2,3	+ 4,0	+ 5,0	− 0,4	+ 5,6
21	+ 4,3	+ 3,8	+ 3,4	+ 3,0	+ 2,9			+ 1,0	+ 1,1	+ 2,3	+ 2,4	+ 3,9	+ 1,0	+ 4,3
22	+ 4,2	+ 3,8	+ 2,5	+ 0,8	+ 0,4	+ 0,2	− 0,2	+ 0,0	+ 0,4	+ 2,3	+ 3,0	+ 4,4	− 0,2	+ 4,4
23	+ 4,2	+ 6,7	+ 3,0	+ 1,0	+ 1,0	+ 1,0	+ 0,5	+ 0,0	+ 1,0	+ 1,0	+ 5,5		− 0,0	+ 6,7
24	+ 6,0	+ 4,4	+ 3,0	+ 1,5	− 0,2	− 1,1	− 3,5	− 2,7	− 1,5	− 0,5	+ 0,9	+ 0,8	− 3,5	+ 6,0
25	+ 1,5	+ 0,4	− 0,3	− 1,2	− 1,5	− 2,2	− 2,7	− 3,8	− 2,0	− 0,7	− 0,2	+ 0,0	− 3,8	+ 1,5
26	− 0,6	− 2,8	− 3,7	− 4,0	− 4,5	− 6,2	− 7,2	− 7,0	− 5,3	− 2,5	− 1,5	− 0,2	− 7,2	− 0,2
27	− 1,2	− 1,4	− 0,2	− 0,5	− 1,2	− 2,0	− 2,3	− 3,6	− 1,9	+ 0,7	+ 1,5	+ 2,5	− 3,6	+ 2,5
28	+ 3,4	+ 3,0	− 0,5	− 1,5	− 1,5	− 1,8	− 2,0	− 4,0	− 2,5	+ 0,5	+ 1,4	+ 3,0	− 4,0	+ 3,4
29	+ 2,0	+ 2,3	+ 2,2	+ 2,0	− 1,8	− 2,5	− 3,0	− 3,0	+ 0,0	+ 3,0	+ 4,3		− 3,0	+ 4,3
30	+ 6,9	+ 14,0	+ 5,5	+ 4,6	+ 2,0	+ 1,1	+ 1,0	+ 0,2	+ 2,5	+ 5,0	+ 7,0	+ 8,2	+ 0,2	+ 14,0

Température de l'air. **MAI.** Thermomètre centésimal.

Date.	0h	2h	4h	6h	8h	10h	12h	14h	16h	18h	20h	22h	Minimum.	Max.
1	+ 10,1	+ 8,5	+ 7,5		+ 6,0	+ 5,8	+ 5,1	+ 4,2	+ 5,0	+ 7,2	+ 10,0		+ 4,2	+ 10,1
2	+ 11,5			+ 7,0	+ 7,3	+ 7,3	+ 6,8	+ 6,5	+ 6,7	+ 8,7	+ 9,5	+ 8,2	+ 6,5	+ 11,5
3	+ 7,0	+ 5,7	+ 4,2	+ 3,0	+ 3,4	+ 2,5	+ 2,0	+ 2,0	+ 3,5	+ 6,5	+ 7,2	+ 9,9	+ 2,0	+ 9,9
4		+ 7,0	+ 6,4	+ 6,2	+ 6,1	+ 6,0	+ 5,8	+ 5,4	+ 5,5	+ 7,4	+ 9,7	+ 11,0	+ 5,4	+ 11,0
5	+ 11,3	+ 11,5	+ 9,9	+ 7,1	+ 5,7	+ 5,5	+ 7,0	+ 4,0	+ 7,0	+ 8,1	+ 9,0	+ 9,7	+ 4,0	+ 11,5
6	+ 10,0	+ 8,4	+ 7,5	+ 7,0	+ 6,0	+ 4,5	+ 5,0	+ 5,3	+ 4,5	+ 5,5	+ 6,6	+ 7,0	+ 4,5	+ 10,0
7	+ 7,0	+ 7,5	+ 6,0	+ 4,0	+ 2,8	+ 2,7	+ 3,0	+ 3,2	+ 3,9	+ 5,4		+ 7,6	+ 2,7	+ 7,6
8	+ 6,4	+ 13,5	+ 7,0	+ 4,6	+ 3,2	+ 2,5	+ 1,4	+ 1,7	+ 4,2	+ 8,2	+ 9,2	+ 9,5	+ 1,4	+ 13,5
9	+ 8,9	+ 8,0	+ 8,4	+ 8,0	+ 8,0	+ 7,2		+ 7,0	+ 7,5	+ 11,0	+ 14,0	+ 15,2	+ 7,0	+ 15,2
10	+ 16,2	+ 18,9	+ 14,9	+ 11,6	+ 9,6	+ 8,7	+ 8,5	+ 9,5	+ 11,0	+ 13,5	+ 16,8		+ 8,5	+ 18,9
11	+ 18,3	+ 15,8	+ 13,8	+ 12,6	+ 11,9	+ 11,0		+ 10,5	+ 10,3	+ 12,9	+ 13,7	+ 15,4	+ 10,3	+ 18,3
12	+ 15,5	+ 16,4	+ 14,8	+ 13,0	+ 11,5	+ 8,8	+ 8,0	+ 7,0	+ 6,7	+ 6,8	+ 6,9	+ 7,0	+ 6,7	+ 16,4
13	+ 8,4	+ 7,0	+ 6,0	+ 5,7	+ 4,9	+ 4,7		+ 3,4	+ 4,5	+ 6,5	+ 7,2	+ 10,0	+ 3,4	+ 10,0
14	+ 10,1	+ 10,0	+ 9,7	+ 9,5	+ 9,2	+ 8,0	+ 7,9	+ 7,3	+ 8,0	+ 9,9			+ 7,3	+ 10,1
15	+ 14,9	+ 14,0	+ 12,0	+ 10,0	+ 9,0	+ 8,0	+ 6,5	+ 7,0	+ 8,7	+ 9,9	+ 11,8	+ 11,9	+ 6,5	+ 14,9
16	+ 13,0	+ 14,0	+ 10,5	+ 8,2	+ 7,0	+ 7,2	+ 6,8	+ 6,0	+ 6,0	+ 7,9	+ 8,7	+ 11,5	+ 6,0	+ 14,0
17	+ 12,0	+ 14,5	+ 9,8	+ 9,0	+ 6,8	+ 5,6	+ 4,9	+ 4,5	+ 9,0	+ 9,2			+ 4,5	+ 14,5
18	+ 9,3	+ 8,4	+ 6,7	+ 6,0	+ 6,1	+ 6,5	+ 5,8	+ 5,2	+ 5,5	+ 6,7		+ 8,2	+ 5,2	+ 9,3
19	+ 9,0	+ 8,2	+ 7,0	+ 6,3	+ 6,1	+ 5,8	+ 5,2	+ 4,0	+ 5,0	+ 7,3	+ 9,2	+ 11,2	+ 4,0	+ 11,2
20	+ 11,1	+ 14,5	+ 10,0	+ 7,5	+ 6,5	+ 5,0	+ 5,5	+ 5,6	+ 6,5	+ 6,0	+ 8,0	+ 9,8	+ 5,0	+ 14,5
21	+ 9,9	+ 10,0	+ 9,9	+ 13,0	+ 12,5	+ 10,5	+ 10,0	+ 9,9	+ 8,1	+ 6,4	+ 6,1	+ 6,0	+ 6,0	+ 13,0
22	+ 6,8	+ 6,4	+ 6,2	+ 7,0	+ 6,4	+ 6,0	+ 5,0	+ 2,7	+ 3,6	+ 4,7			+ 2,7	+ 7,0
23	+ 7,5	+ 7,0	+ 6,7	+ 6,0	+ 5,5	+ 5,2	+ 4,7	+ 4,0	+ 5,7	+ 7,2	+ 9,7	+ 9,9	+ 4,0	+ 9,9
24	+ 10,5		+ 8,2	+ 5,8	+ 4,5	+ 4,2	+ 4,2	+ 4,2	+ 7,0	+ 9,8	+ 11,7	+ 11,6	+ 4,2	+ 11,7
25	+ 11,8	+ 12,0		+ 8,8	+ 8,0	+ 7,2	+ 7,0	+ 6,9	+ 7,4	+ 8,9	+ 13,0	+ 13,7	+ 6,9	+ 13,7
26	+ 14,0	+ 14,2	+ 14,5	+ 10,5	+ 10,8		+ 8,0		+ 10,2	+ 12,1	+ 14,3	+ 14,5	+ 8,0	+ 14,5
27	+ 16,2	+ 15,8	+ 14,0	+ 13,0	+ 10,0	+ 10,1	+ 7,8	+ 11,5	+ 12,0	+ 15,0	+ 17,0	+ 18,7	+ 7,8	+ 18,7
28	+ 18,7	+ 17,5	+ 16,4	+ 12,7	+ 11,0	+ 10,6	+ 10,7	+ 11,2	+ 12,0	+ 12,4	+ 17,8	+ 19,0	+ 10,6	+ 19,0
29	+ 20,2	+ 22,8	+ 17,6	+ 14,7	+ 12,3	+ 11,0	+ 11,0	+ 10,2	+ 11,5	+ 14,5			+ 10,2	+ 22,8
30	+ 19,7	+ 21,0	+ 17,6	+ 15,0	+ 11,6	+ 10,8	+ 10,5	+ 9,9	+ 12,6	+ 18,0	+ 18,0	+ 17,5	+ 9,9	+ 21,0
31	+ 20,0	+ 20,5	+ 18,0	+ 13,8	+ 11,2	+ 11,0	+ 10,4	+ 10,0	+ 14,5	+ 16,3	+ 16,9	+ 19,8	+ 10,0	+ 20,5

JUIN.

1	+ 18,6	+ 18,1	+ 16,7	+ 16,0	+ 14,3					+ 18,8	+ 21,1		+ 14,3	+ 21,1
2	+ 23,6	+ 25,0	+ 19,3	+ 17,2	+ 14,6	+ 14,1	+ 14,7	+ 15,0	+ 16,6	+ 19,6	+ 21,5	+ 22,8	+ 14,1	+ 25,0
3	+ 23,1	+ 25,0	+ 20,0	+ 18,0	+ 16,0	+ 15,0	+ 13,7	+ 12,8	+ 15,0	+ 17,7	+ 19,0	+ 19,2	+ 12,8	+ 25,0
4	+ 19,0	+ 19,0	+ 17,5	+ 13,8	+ 12,0	+ 10,4	+ 9,8	+ 10,0	+ 12,0	+ 16,0	+ 18,0	+ 19,7	+ 9,8	+ 19,7
5	+ 19,8	+ 25,0	+ 18,7	+ 16,4	+ 14,4	+ 13,0	+ 12,3	+ 11,1	+ 16,0	+ 18,9	+ 21,5	+ 23,2	+ 11,1	+ 25,0
6	+ 24,3	+ 25,5	+ 22,1	+ 19,2	+ 19,0	+ 16,5	+ 15,0	+ 15,5	+ 17,8	+ 20,0	+ 19,2	+ 19,3	+ 15,0	+ 25,5
7	+ 19,3	+ 19,8	+ 15,9	+ 13,0	+ 9,6	+ 8,5	+ 7,8	+ 8,0	+ 10,5	+ 15,0	+ 16,2	+ 18,1	+ 7,8	+ 19,8
8	+ 19,2	+ 21,3	+ 18,0	+ 14,4	+ 11,0	+ 10,5	+ 9,5	+ 10,0	+ 12,2	+ 15,7	+ 18,4		+ 9,5	+ 21,3
9	+ 20,5	+ 25,4	+ 19,0	+ 16,6	+ 12,3	+ 11,4	+ 10,5	+ 10,0	+ 14,5	+ 18,2	+ 21,1	+ 22,7	+ 10,0	+ 25,4
10	+ 22,7	+ 28,1	+ 21,3	+ 18,3	+ 15,0	+ 14,6	+ 13,0	+ 17,7	+ 19,8	+ 20,4	+ 22,2	+ 23,6	+ 13,0	+ 28,1
11	+ 24,2	+ 29,7	+ 21,9	+ 19,0	+ 15,7	+ 14,1	+ 13,0	+ 16,3	+ 19,9	+ 21,5		+ 24,5	+ 13,0	+ 29,7
12	+ 24,9	+ 31,9	+ 21,6	+ 19,0		+ 16,2	+ 15,8	+ 17,1	+ 20,0	+ 22,0	+ 24,0	+ 25,0	+ 15,8	+ 31,9
13	+ 27,1	+ 30,6	+ 23,8	+ 19,2	+ 15,5	+ 14,1	+ 13,0	+ 17,1	+ 19,0	+ 21,3	+ 23,5	+ 24,1	+ 13,0	+ 30,6
14	+ 26,5	+ 26,6	+ 19,7	+ 20,0	+ 16,4	+ 11,2	+ 13,0	+ 15,0	+ 20,2	+ 21,3	+ 24,4	+ 23,0	+ 11,2	+ 26,6
15	+ 22,0	+ 21,4	+ 16,0	+ 13,5	+ 11,5	+ 9,9	+ 8,4	+ 9,0	+ 10,0	+ 10,9	+ 14,3	+ 17,3	+ 8,4	+ 22,0
16	+ 18,7	+ 16,5	+ 15,7	+ 14,0	+ 13,2	+ 11,2	+ 11,9	+ 13,3	+ 14,5	+ 16,7	+ 17,6	+ 16,0	+ 11,2	+ 18,7
17	+ 16,1	+ 21,5	+ 16,0	+ 15,2	+ 13,5	+ 12,7	+ 10,4	+ 9,5	+ 11,0	+ 11,8	+ 12,4	+ 13,0	+ 9,5	+ 21,5
18	+ 13,8	+ 21,0	+ 15,9	+ 10,8	+ 7,7	+ 2,4	+ 1,2	+ 5,0	+ 8,0	+ 10,2	+ 11,0		+ 1,2	+ 21,0
19	+ 12,7	+ 18,2	+ 11,5	+ 11,0	+ 10,8	+ 10,4	+ 9,5	+ 9,0	+ 9,7	+ 11,8	+ 15,0	+ 19,0	+ 9,0	+ 18,2
20	+ 17,2	+ 15,0	+ 13,8	+ 13,0	+ 12,4	+ 12,0	+ 13,2	+ 13,5	+ 13,8	+ 14,1	+ 14,9	+ 14,4	+ 12,0	+ 17,2
21	+ 14,5	+ 15,2	+ 11,9	+ 10,3	+ 8,0	+ 7,4	+ 5,0	+ 5,2	+ 7,5	+ 10,5	+ 12,7	+ 14,2	+ 5,0	+ 15,2
22	+ 14,0	+ 13,9	+ 14,0	+ 10,5	+ 8,8	+ 8,0	+ 7,1	+ 9,8	+ 12,5	+ 14,4	+ 15,0	+ 16,7	+ 7,1	+ 16,7
23	+ 17,9	+ 20,9	+ 18,0	+ 14,0	+ 9,7	+ 9,0	+ 8,4	+ 9,5	+ 11,0	+ 10,9	+ 12,1	+ 11,0	+ 8,4	+ 20,9
24	+ 10,3	+ 9,8	+ 10,0	+ 10,2	+ 10,1	+ 10,0	+ 10,0	+ 10,2	+ 11,1	+ 12,5	+ 13,0	+ 13,0	+ 9,8	+ 13,0
25	+ 14,0	+ 15,0	+ 14,8	+ 14,5	+ 14,1	+ 13,7	+ 13,3	+ 14,2	+ 15,1	+ 16,0	+ 17,6	+ 17,8	+ 13,3	+ 17,8
26	+ 18,9	+ 23,1	+ 20,0	+ 17,3	+ 14,9	+ 13,0	+ 13,5	+ 14,3	+ 15,2	+ 16,1	+ 17,0	+ 19,1	+ 13,0	+ 23,1
27	+ 20,1					+ 14,0				+ 16,9	+ 18,7	+ 20,9	+ 14,0	+ 20,9
28	+ 15,9	+ 17,0	+ 16,1	+ 14,7	+ 13,8		+ 13,3		+ 15,0	+ 19,0	+ 20,7	+ 22,6	+ 13,3	+ 22,6
29	+ 22,0		+ 17,9		+ 16,2		+ 13,9		+ 16,5		+ 21,9		+ 13,9	+ 22,0
30	+ 22,0		+ 20,5		+ 16,0		+ 15,3		+ 17,0		+ 21,2		+ 15,3	+ 22,0

Température de l'air. **JUILLET.** Thermomètre centésimal.

Date.	0h	2h	4h	6h	8h	10h	12h	14h	16h	18h	20h	22h	Minimum.	Max.
1	+ 21,1		+ 18,5		+ 16,3		+ 14,7		+ 15,0		+ 16,8		+ 4,7	+ 21,1
2	+ 20,0		+ 17,4		+ 14,0		+ 12,0		+ 10,0		+ 17,7		+ 10,0	+ 20,0
3	+ 17,5		+ 17,0		+ 13,2		+ 10,0		+ 16,5		+ 17,7		+ 10,0	+ 17,7
4	+ 19,9		+ 18,8		+ 13,3		+ 11,5		+ 12,7		+ 20,2		+ 11,5	+ 20,2
5	+ 20,0		+ 19,8		+ 18,7		+ 15,6		+ 15,0		+ 21,6		+ 15,0	+ 21,6
6	+ 23,5		+ 19,0		+ 16,0		+ 15,6		+ 16,0		+ 19,2		+ 15,6	+ 23,5
7	+ 21,5		+ 20,3		+ 16,0		+ 15,0		+ 15,8		+ 19,1		+ 15,0	+ 21,5
8	+ 20,9		+ 17,0		+ 14,6		+ 14,0		+ 17,5		+ 19,3		+ 14,0	+ 20,9
9	+ 17,0		+ 14,5		+ 13,8		+ 13,0		+ 16,0		+ 19,0		+ 13,0	+ 19,0
10	+ 20,8		+ 17,8		+ 13,7		+ 13,2		+ 13,0		+ 17,9		+ 13,0	+ 20,8
11	+ 17,7		+ 14,3		+ 12,4		+ 11,8		+ 11,0		+ 15,1		+ 11,0	+ 17,7
12	+ 16,3		+ 14,7		+ 12,8		+ 11,0		+ 15,0		+ 15,8		+ 11,0	+ 16,3
13	+ 17,8		+ 14,0		+ 14,7		+ 13,2		+ 14,2		+ 17,4		+ 13,2	+ 17,8
14	+ 18,2		+ 16,9		+ 13,0		+ 12,6		+ 12,8		+ 18,0		+ 12,6	+ 18,2
15	+ 19,5		+ 16,2		+ 15,0		+ 13,5		+ 14,0		+ 19,5		+ 13,5	+ 19,5
16	+ 20,0		+ 17,0		+ 15,0		+ 11,8		+ 16,2		+ 19,8		+ 11,8	+ 20,0
17	+ 20,4		+ 17,0		+ 14,1		+ 15,5		+ 13,9		+ 17,0		+ 13,9	+ 20,4
18			+ 14,9		+ 13,4		+ 13,2		+ 13,0		+ 13,3		+ 13,0	+ 14,9
19	+ 15,3		+ 16,0		+ 11,7	+ 10,9	+ 10,5	+ 10,2	+ 10,6	+ 15,4	+ 17,0	+ 19,3	+ 10,2	+ 19,3
20	+ 19,4	+ 19,3	+ 14,5	+ 14,6	+ 14,9	+ 13,5		+ 13,2		+ 14,0			+ 13,2	+ 19,4
21	+ 19,2		+ 18,2		+ 15,1		+ 17,5		+ 19,8		+ 21,2		+ 15,4	+ 21,2
22	+ 23,0		+ 21,8		+ 18,9		+ 16,5		+ 17,2		+ 21,6		+ 16,5	+ 23,0
23	+ 22,2		+ 20,4		+ 16,2		+ 15,9		+ 16,1		+ 17,2		+ 15,9	+ 22,2
24	+ 19,0		+ 18,9		+ 12,7		+ 12,0		+ 16,2		+ 18,8		+ 12,0	+ 19,0
25	+ 20,0		+ 18,5		+ 13,1		+ 9,8		+ 12,3		+ 19,0		+ 9 8	+ 20,0
26	+ 22,0		+ 18,8		+ 14,3		+ 12,4		+ 15,7				+ 12,4	+ 22,0
27	+ 21,3		+ 20,4		+ 17,8		+ 16,9		+ 17,4		+ 19,0		+ 16,9	+ 21,3
28	+ 21,5		+ 20,0								+ 21,5		+ 20,0	+ 21,5
29	+ 21,0		+ 19,0		+ 15,0		+ 14,6		+ 17,0		+ 18,0		+ 14,6	+ 21,0
30	+ 17,0		+ 17,2										+ 17,0	+ 17,2
31			+ 16,7		+ 13,1		+ 10,5		+ 12,4		+ 20,0		+ 10,5	+ 20,0

AOÛT.

1	+ 22,5		+ 19,0		+ 16,0		+ 15,4		+ 16,7		+ 20,5		+ 15,4	+ 22,5
2	+ 21,8		+ 19,9		+ 16,0		+ 15,1		+ 16,6		+ 20,9		+ 15,1	+ 21,8
3	+ 21,9		+ 20,8		+ 16,2		+ 16,0		+ 14,1		+ 14,0		+ 14,0	+ 21,9
4	+ 14,5		+ 16,3		+ 15,2		+ 14,5		+ 17,0		+ 17,5		+ 14,5	+ 17,5
5	+ 18,5		+ 17,7		+ 14,9		+ 13,5		+ 14,0		+ 17,9		+ 13,5	+ 18,5
6	+ 20,0		+ 18,0		+ 15,0		+ 9,7		+ 11,6		+ 18,0		+ 9,7	+ 20,0
7	+ 20,0		+ 16,9		+ 14,2		+ 13,8		+ 15,0		+ 17,2		+ 13,8	+ 20,0
8		+ 16,1		+ 15,0		+ 11,2		+ 8,3		+ 10,2		+ 15,5	+ 8,3	+ 16,1
9		+ 14,2		+ 12,2		+ 9,7		+ 10,0		+ 12,2		+ 15,0	+ 9,7	+ 15,0
10		+ 14,7		+ 12,5		+ 10,3		+ 9,9		+ 13,7		+ 14,0	+ 9,9	+ 14,7
11		+ 14,5		+ 12,8		+ 14,8		+ 15,0		+ 15,2			+ 12,8	+ 15,2
12		+ 15,5		+ 13,0		+ 9,7		+ 8,5		+ 15,0		+ 16,0	+ 9,7	+ 16,0
13		+ 13,2		+ 12,0		+ 10,0		+ 9,6		+ 13,7		+ 14,0	+ 9,6	+ 14,0
14		+ 16,0		+ 13,0		+ 13,1		+ 11,2		+ 14,7		+ 15,9	+ 11,2	+ 16,0
15	+ 16,9		+ 17,0		+ 10,9	+ 10,8			+ 7,9		+ 11,8		+ 7,9	+ 17,0
16	+ 13,3		+ 11,5		+ 11,0		+ 11,0		+ 12,2		+ 11,0		+ 11,0	+ 13,3
17	+ 10,8	+ 10,2	+ 9,8	+ 9,5	+ 9,0	+ 9,2	+ 9,0	+ 8,7	+ 8,6	+ 9,5	+ 10,0	+ 11,1	+ 8,6	+ 11,1
18	+ 12,0	+ 12,7	+ 12,5	+ 12,2	+ 9,5	+ 10,1	+ 10,0	+ 9,5	+ 9,4	+ 9,0	+ 10,5	+ 11,0	+ 9,0	+ 12,7
19	+ 11,0	+ 13,5	+ 13,0	+ 9,0	+ 6,8	+ 6,0	+ 6,0	+ 6,0	+ 8,0	+ 9,8	+ 15,0	+ 16,5	+ 6,0	+ 16,5
20	+ 16,2	+ 15,8	+ 15,0	+ 14,0	+ 13,8	+ 8,5	+ 7,8	+ 9,0	+ 8,7	+ 12,5	+ 15,0	+ 16,2	+ 7,8	+ 16,2
21	+ 16,0	+ 15,5	+ 14,0	+ 13,0	+ 10,5	+ 10,5	+ 10,0	+ 10,0	+ 10,2	+ 10,6	+ 13,2	+ 14,0	+ 10,0	+ 16,0
22	+ 14,5	+ 14,3	+ 13,8	+ 13,6	+ 13,5	+ 10,0	+ 9,5	+ 8,6	+ 8,2	+ 8,9	+ 13,8	+ 14,0	+ 8,2	+ 14,5
23	+ 15,0	+ 13,9	+ 14,8	+ 14,5	+ 14,0	+ 12,8	+ 11,9	+ 9,8	+ 10,5	+ 11,3	+ 11,8	+ 12,0	+ 9,8	+ 15,0
24	+ 14,2			+ 15,5	+ 15,5	+ 15,2	+ 15,0	+ 15,0	+ 15,0	+ 10,3	+ 11,2	+ 12,4	+ 10,3	+ 15,5
25	+ 13,0	+ 12,8		+ 10,8	+ 10,9	+ 9,0	+ 7,5	+ 8,0	+ 8,2	+ 9,5	+ 9,2	+ 11,0	+ 7,5	+ 13,0
26	+ 11,0		+ 9,8	+ 9,0	+ 9,1	+ 8,5	+ 8,0	+ 7,8	+ 7,6	+ 8,2	+ 8,7	+ 10,0	+ 7,6	+ 11,0
27	+ 10,3	+ 10,0	+ 12,5	+ 8,5	+ 7,0	+ 6,8	+ 6,8	+ 7,0	+ 8,0	+ 8,2	+ 8,8	+ 10,0	+ 6,8	+ 12,5
28	+ 12,0	+ 9,9	+ 9,7	+ 9,0	+ 8,0	+ 7,0	+ 6,5	+ 6,0	+ 8,0	+ 9,0	+ 10,0	+ 10,5	+ 6,0	+ 12,0
29	+ 12,8	+ 12,5	+ 9,3	+ 6,8	+ 6,8	+ 6,0	+ 8,0	+ 9,2	+ 10,0	+ 10,1	+ 10,8	+ 12,5	+ 6,0	+ 12,8
30	+ 12,7	+ 11,4	+ 10,9	+ 9,2	+ 8,7	+ 8,4	+ 7,6	+ 6,7	+ 6,1	+ 7,5	+ 11,0	+ 14,0	+ 6,1	+ 14,0
31	+ 14,5	+ 14,6	+ 12,0	+ 11,0	+ 9,0	+ 8,0	+ 7,0	+ 7,0	+ 8,0	+ 9,0	+ 11,8	+ 12,0	+ 7,0	+ 14,6

Température de l'air. **SEPTEMBRE.** Thermomètre centésimal.

Date.	0h	2h	4h	6h	8h	10h	12h	14h	16h	18h	20h	22h	Minimum.	Max.
1	+ 12,7	+ 11,9	+ 10,0	+ 9,0	+ 8,2	+ 7,0	+ 8,0	+ 9,8	+ 9,6	+ 9,9	+ 12,0	+ 12,7	+ 7,0	+ 12,7
2	+ 13,8	+ 13,4	+ 13,0	+ 12,0	+ 9,2	+ 8,1	+ 7,0	+ 8,3	+ 9,4	+ 10,0	+ 10,6	+ 11,8	+ 7,0	+ 13,8
3	+ 11,8	+ 12,0	+ 11,9	+ 10,0	+ 9,8	+ 9,7	+ 9,5	+ 9,0	+ 8,5	+ 9,0	+ 9,7	+ 12,3	+ 8,5	+ 12,3
4	+ 14,5	+ 14,6	+ 14,8	+ 14,0	+ 13,6	+ 13,0	+ 11,5	+ 10,6	+ 11,0	+ 12,5	+ 12,7	+ 12,4	+ 10,6	+ 14,8
5	+ 17,0	+ 16,0	+ 15,2	+ 14,3	+ 13,4	+ 12,9	+ 12,0	+ 10,2	+ 11,0	+ 12,8	+ 14,0	+ 14,6	+ 10,2	+ 17,0
6	+ 18,0	+ 15,0	+ 16,0	+ 15,7	+ 14,0	+ 14,2	+ 14,0	+ 13,0	+ 12,0	+ 13,5	+ 13,8	+ 14,5	+ 12,0	+ 18,0
7	+ 14,2	+ 13,0	+ 14,9	+ 14,0	+ 13,5	+ 11,5	+ 10,0	+ 9,3	+ 9,9	+ 14,0	+ 14,6	+ 16,0	+ 9,3	+ 16,0
8	+ 17,0	+ 15,0	+ 15,0	+ 15,0	+ 15,0	+ 14,6	+ 13,6	+ 12,5	+ 12,0	+ 13,0	+ 13,1	+ 12,2	+ 12,0	+ 17,0
9	+ 12,3	+ 10,9	+ 10,5	+ 11,0	+ 11,0	+ 10,9	+ 10,8	+ 10,3	+ 10,2	+ 9,8	+ 11,0	+ 11,9	+ 9,8	+ 12,3
10	+ 12,0	+ 11,0	+ 12,2	+ 10,9	+ 9,5	+ 7,8	+ 7,0	+ 6,7	+ 6,5	+ 6,6	+ 9,0	+ 11,2	+ 6,5	+ 12,2
11	+ 11,2	+ 9,7	+ 8,9	+ 8,0	+ 7,5	+ 7,0	+ 7,0	+ 7,0	+ 6,0	+ 5,6	+ 6,9	+ 8,9	+ 5,6	+ 11,2
12	+ 11,0	+ 10,0	+ 7,9	+ 7,9	+ 6,8	+ 6,7	+ 6,6	+ 6,5	+ 6,6	+ 8,6	+ 9,0	+ 9,8	+ 6,5	+ 11,0
13	+ 7,9	+ 11,5	+ 11,5	+ 10,5	+ 8,5	+ 7,0	+ 7,3	+ 8,0	+ 9,5	+ 8,0	+ 9,5		+ 7,0	+ 11,5
14	+ 10,5	+ 11,3	+ 10,5	+ 9,8	+ 9,6	+ 8,0	+ 7,0	+ 5,0	+ 5,5	+ 7,8	+ 9,2	+ 12,5	+ 5,0	+ 12,5
15	+ 12,0	+ 11,4	+ 10,5	+ 10,0	+ 9,7	+ 8,9	+ 8,8	+ 9,5	+ 11,0	+ 10,7	+ 10,9	+ 10,8	+ 8,8	+ 12,0
16	+ 10,7	+ 10,4	+ 10,0	+ 9,9	+ 9,6	+ 9,4	+ 7,0	+ 6,1	+ 5,9	+ 7,8	+ 9,0	+ 10,4	+ 5,9	+ 10,7
17	+ 11,5	+ 10,8	+ 10,0	+ 8,5	+ 8,2	+ 8,0	+ 7,6	+ 6,7	+ 6,2	+ 6,5	+ 8,3	+ 9,0	+ 6,2	+ 11,5
18	+ 10,5	+ 10,0	+ 8,2	+ 8,0	+ 7,0	+ 6,0	+ 5,7	+ 5,5	+ 6,0	+ 6,3	+ 8,3	+ 10,5	+ 5,5	+ 10,5
19	+ 13,4	+ 12,8	+ 9,7	+ 8,9	+ 8,8	+ 8,0	+ 7,5	+ 6,2	+ 7,2	+ 9,8	+ 11,2	+ 13,5	+ 6,2	+ 13,5
20	+ 13,5	+ 13,7	+ 12,2	+ 10,2	+ 8,5	+ 9,0	+ 8,0	+ 7,0	+ 6,5	+ 7,0	+ 10,0	+ 12,3	+ 6,5	+ 13,7
21	+ 13,0	+ 13,0	+ 12,0	+ 11,5	+ 10,2	+ 10,0	+ 9,8	+ 9,0	+ 9,7	+ 9,9	+ 10,0	+ 11,8	+ 9,0	+ 13,0
22	+ 12,5	+ 15,0	+ 15,3	+ 15,4	+ 12,5	+ 12,0	+ 12,0	+ 8,0	+ 7,0	+ 7,9	+ 8,9	+ 9,2	+ 7,0	+ 15,4
23	+ 8,9	+ 13,5	+ 13,3	+ 12,5	+ 11,5	+ 9,7	+ 8,7	+ 7,5	+ 7,8	+ 8,2	+ 11,6	+ 13,4	+ 7,5	+ 13,5
24	+ 13,8	+ 12,6	+ 12,8	+ 11,5	+ 12,3	+ 11,5	+ 8,8	+ 7,9	+ 7,0	+ 9,8	+ 10,6	+ 11,0	+ 7,0	+ 13,8
25	+ 13,0	+ 12,4	+ 12,2	+ 11,8	+ 8,5	+ 9,0	+ 9,2	+ 9,4	+ 9,5	+ 9,6	+ 9,8	+ 10,3	+ 8,5	+ 13,0
26	+ 10,2	+ 10,3	+ 10,0	+ 9,0	+ 9,0	+ 8,5	+ 8,0	+ 8,2	+ 8,6	+ 8,8	+ 10,3	+ 10,9	+ 8,0	+ 10,9
27	+ 11,8	+ 11,0	+ 9,2	+ 7,0	+ 6,0	+ 7,0	+ 6,2	+ 5,8	+ 6,0	+ 7,5	+ 10,8	+ 10,9	+ 5,8	+ 11,8
28	+ 10,0	+ 12,7	+ 12,3	+ 13,0	+ 11,8	+ 10,7	+ 10,2	+ 9,0	+ 8,0	+ 6,7	+ 9,7	+ 11,8	+ 6,7	+ 13,0
29	+ 11,1	+ 9,6	+ 7,0	+ 7,0	+ 6,5	+ 6,5	+ 6,2	+ 6,0	+ 6,0	+ 7,0	+ 10,5	+ 12,0	+ 6,0	+ 12,0
30	+ 12,5	+ 10,0	+ 8,0	+ 9,0	+ 8,0	+ 7 0	+ 7,2	+ 7,5	+ 7,6	+ 8,7	+ 10,0	+ 10,7	+ 7,0	+ 12,5

OCTOBRE.

1	+ 11,8	+ 12,0	+ 12,2	+ 12,0	+ 11,8	+ 12,2	+ 12,0	+ 12,8	+ 12,8	+ 12,0	+ 10,9	+ 11,5	+ 10,9	+ 12,8
2	+ 10,0	+ 10,0	+ 8,9	+ 8,2	+ 8,0	+ 7,8	+ 7,8	+ 7,0	+ 7,5	+ 7,6	+ 8,2	+ 9,3	+ 7,0	+ 10,0
3	+ 10,0	+ 10,0	+ 8,0	+ 8,0	+ 7,0	+ 6,7	+ 7,0	+ 6,5	+ 6,6	+ 7,0	+ 8,0	+ 9,2	+ 6,5	+ 10,0
4	+ 10,1	+ 10,0	+ 8,5	+ 6,7	+ 6,5	+ 6,3	+ 6,0	+ 6,0	+ 5,3	+ 6,0	+ 7,5	+ 8,2	+ 5,3	+ 10,1
5	+ 8,8	+ 8,6	+ 8,5	+ 8,0	+ 7,5	+ 6,0	+ 5,8	+ 5,4	+ 5,3	+ 5,6	+ 6,5	+ 6,8	+ 5,3	+ 8,8
6	+ 7,7	+ 7,7	+ 6,5	+ 5,0	+ 4,7	+ 4,5	+ 4,0	+ 4,0	+ 4,2	+ 3,8	+ 4,6	+ 4,8	+ 3,8	+ 7,7
7	+ 4,9	+ 3,4	+ 3,4	+ 3,2	+ 3,0	+ 2,8	+ 2,5	+ 2,3	+ 2,2	+ 2,1	+ 2,0	+ 2,7	+ 2,1	+ 4,9
8	+ 3,5	+ 3,4	+ 3,0	+ 5,2	+ 3,7	+ 3,4	+ 4,6	+ 5,2	+ 7,0	+ 7,0	+ 8,1	+ 8,8	+ 3,0	+ 8,8
9	+ 9,0	+ 10,4	+ 10,9	+ 10,0	+ 9,8	+ 9,4	+ 9,2	+ 9,5	+ 10,0	+ 9,6	+ 9,4	+ 9,8	+ 9,0	+ 10,9
10	+ 10,2	+ 10,2	+ 10,7	+ 10,7	+ 10,5	+ 10,4	+ 10,5	+ 9,0	+ 9,0	+ 9,8	+ 10,2	+ 11,4	+ 9,0	+ 11,4
11	+ 8,8	+ 10,0	+ 11,5	+ 10,5	+ 9,5	+ 8,9	+ 8,7	+ 7,5	+ 6,2	+ 6,5	+ 7,0	+ 8,5	+ 6,2	+ 11,5
12	+ 10,8	+ 10,7	+ 10,7	+ 8,1	+ 7,9	+ 7,3	+ 6,9	+ 6,0	+ 5,2	+ 6,1	+ 7,2	+ 11,2	+ 5,2	+ 11,2
13	+ 12,8	+ 12,2	+ 10,0	+ 9,0	+ 7,8	+ 6,5	+ 6,1	+ 5,9	+ 5,7	+ 6,4	+ 8,6	+ 10,0	+ 5,7	+ 12,8
14	+ 10,8	+ 11,2	+ 9,5	+ 7,8	+ 6,5	+ 6,0	+ 5,4	+ 5,1	+ 5,0	+ 7,0	+ 9,0	+ 11,8	+ 5,0	+ 11,8
15	+ 12,2	+ 10,4	+ 9,2	+ 8,5	+ 8,5	+ 8,0	+ 9,5	+ 7,3	+ 5,6	+ 5,5	+ 6,4	+ 6,8	+ 5,5	+ 12,2
16	+ 6,8	+ 6,0	+ 5,5	+ 6,1	+ 5,1	+ 4,7	+ 4,2	+ 4,5	+ 4,7	+ 5,3	+ 4,6	+ 5,4	+ 4,2	+ 6,8
17	+ 6,1	+ 5,7	+ 8,0	+ 8,7	+ 9,8	+ 9,9	+ 10,1	+ 11,0	+ 10,9	+ 11,0	+ 11,5	+ 10,0	+ 5,7	+ 11,5
18	+ 7,7	+ 5,5	+ 5,5	+ 6,0	+ 5,0	+ 5,0	+ 5,0	+ 5,0	+ 6,0	+ 4,5	+ 4,7	+ 6,0	+ 4,5	+ 7,7
19	+ 7,2	+ 5,0	+ 8,5	+ 8,8	+ 9,0	+ 8,9	+ 9,4	+ 8,8	+ 9,0	+ 8,2	+ 8,0	+ 7,8	+ 5,0	+ 9,4
20	+ 7,0	+ 6,5	+ 6,5	+ 6,0	+ 5,2	+ 5,0	+ 4,0	+ 4,1	+ 4,5	+ 3,5	+ 3,4	+ 2,9	+ 2,9	+ 7,0
21	+ 2,5	+ 3,6	+ 3,5	+ 2,2	+ 2,2	+ 0,7	+ 0,0	— 0,5	— 0,8	+ 1,5	+ 2,0	+ 2,2	— 0,8	+ 3,6
22	+ 2,5	+ 1,7	+ 1,7	+ 3,1	+ 1,0	+ 1,0	+ 1,0	— 1,5	— 0,5	— 0,7	+ 0,0	+ 1,0	— 1,5	+ 3,1
23	+ 1,0	+ 0,2	+ 1,0	+ 1,0	+ 1,0	+ 1,5	+ 1,6	+ 1,5	+ 1,0	+ 1,2	+ 2,8	+ 2,9	+ 0,2	+ 2,9
24	+ 3,0	+ 4,0	+ 4,0	+ 3,0	+ 2,1	+ 2,0	+ 2,0	+ 1,5	+ 1,5	+ 0,3	+ 3,2	+ 4,0	+ 0,3	+ 4,0
25	+ 4,0	+ 3,5	+ 3,8	+ 3,4	+ 3,4	+ 3,2	+ 3,5	+ 3,6	+ 2,0	+ 3,8	+ 5,6	+ 6,0	+ 2,0	+ 6,0
26	+ 7,0	+ 7,0	+ 8,0	+ 6,0	+ 6,0	+ 6,0	+ 5,0	+ 5,0	+ 5,0	+ 4,5	+ 6,4	+ 7,3	+ 4,5	+ 8,0
27	+ 8,8	+ 7,5	+ 7,5	+ 5,8	+ 4,2	+ 4,0	+ 4,0	+ 4,2	+ 3,3	+ 4,0	+ 5,5	+ 6,2	+ 3,3	+ 8,8
28	+ 8,0	+ 7,0	+ 7,0	+ 6,0	+ 6,0	+ 4,5	+ 4,7	+ 4,4	+ 4,5	+ 5,0	+ 5,4	+ 6,0	+ 4,4	+ 8,0
29	+ 6,9	+ 6,9	+ 5,8	+ 5,0	+ 5,0	+ 4,8	+ 4,0	+ 3,6	+ 3,8	+ 3,9	+ 5,0	+ 6,2	+ 3,6	+ 6,9
30	+ 7,0	+ 6,5	+ 6,0	+ 4,9	+ 4,4	+ 4,6	+ 5,5	+ 5,0	+ 4,5	+ 4,4	+ 4,9	+ 5,3	+ 4,4	+ 7,0
31	+ 6,8	+ 5,5	+ 5,7	+ 4,0	+ 3,8	+ 3,5	+ 2,0	+ 1,0	+ 1,8	+ 2,0	+ 2,5	+ 3,5	+ 1,0	+ 6,8

Température de l'air. **NOVEMBRE.** Thermomètre centésimal.

Date.	0h	2h	4h	6h	8h	10h	12h	14h	16h	18h	20h	22h	Minimum.	Max.
1	+ 6,1	+ 5,2	+ 4,9	+ 4,3	+ 3,5	+ 2,0	+ 1,3	+ 1,0	+ 0,8	+ 0,8	+ 2,0	+ 5,0	+ 0,8	+ 6,1
2	+ 5,6	+ 5,2	+ 4,0	+ 2,7	+ 2,0	+ 2,1	+ 1,0	+ 0,9	+ 0,9	+ 2,0	+ 3,8	+ 4,9	+ 0,9	+ 5,6
3	+ 5,3	+ 4,5	+ 4,6	+ 4,0	+ 3,7	+ 2,5	+ 1,4	+ 1,0	— 0,5	+ 0,3	+ 1,3	+ 2,8	— 0,5	+ 5,3
4	+ 4,5	+ 4,0	+ 3,1	+ 3,0	+ 2,8	+ 2,4	+ 2,0	+ 1,8	+ 1,5	— 0,0	+ 1,2	+ 1,2	— 0,0	+ 4,5
5	+ 1,2	+ 1,0	+ 0,9	+ 0,5	— 0,0	— 0,5	— 0,5	— 1,1	— 1,1	— 1,7	— 1,0	+ 0,0	— 1,7	+ 1,2
6	+ 0,8	+ 0,7	+ 0,2	+ 0,2	+ 0,1	+ 0,2	— 0,0	— 0,0	+ 0,1	— 0,0	+ 0,6	+ 0,5	— 0,0	+ 0,8
7	+ 0,5	+ 0,2	— 0,0	— 0,5	— 0,3	— 0,3	— 0,4	— 0,5	— 0,8			— 0,7	— 0,8	+ 0,5
8	— 0,9	— 0,8	— 0,9	— 1,0	— 2,3	— 2,5	— 2,8	— 3,5	— 5,6	— 4,0	— 2,5	— 1,0	— 5,6	— 0,8
9	+ 1,0	— 0,9	— 0,8	— 0,9	— 0,9	— 0,9	— 0,8	— 0,8	— 0,8	— 0,2	— 0,0	+ 1,5	— 0,9	+ 1,5
10	+ 2,0	+ 2,5	+ 0,5	+ 0,6	+ 0,2	— 0,5	— 0,9	— 2,0	— 2,5	— 2,5	— 1,0	+ 1,5	— 2,5	+ 2,5
11	+ 2,0	+ 0,8	— 1,2	— 2,6	— 3,0	— 3,3	— 4,0	— 2,1	— 2,0	— 2,1	— 2,1	— 1,9	— 4,0	+ 2,0
12	— 0,8	— 0,3	+ 0,0	— 0,2	— 0,8	— 0,1	— 0,2	— 0,4	— 0,0	— 0,5	— 0,6	— 0,8	— 0,8	— 0,0
13	— 0,6	— 0,4	— 0,1	— 0,0	— 0,0	— 0,0	— 0,0	— 0,0	+ 0,1	+ 0,6	+ 0,4	+ 0,7	— 0,6	+ 0,7
14	+ 0,4	+ 0,0	— 1,0	— 1,3	— 1,9	— 2,5	— 3,8	— 5,2	— 5,5	— 5,5	— 5,6	— 5,7	— 5,7	+ 0,4
15	— 6,5	— 6,5	— 7,0	— 7,0	— 7,0	— 9,6	— 10,0	— 10,5	— 12,5	— 11,0	— 9,0	— 8,5	— 12,5	— 6,5
16	— 8,0	— 7,9	— 7,0	— 6,5	— 9,0	— 9,4	— 10,0	— 8,0	— 7,0	— 6,9	— 7,2	— 8,0	— 10,0	— 6,5
17	— 5,4	— 5,9	— 7,0	— 8,0	— 8,5	— 8,9	— 9,2	— 12,0	— 7,0	— 6,8	— 6,7	— 8,4	— 12,0	— 5,4
18	— 5,2	— 3,3	— 2,2	— 2,3	— 2,4	— 2,0	— 1,5	— 1,5	— 1,7	— 1,5	— 0,8	— 0,0	— 5,2	— 0,0
19	+ 0,0	— 1,7	— 3,0	— 2,0	— 2,0	— 2,0	— 3,0	— 4,0	— 3,0	— 3,3	— 3,8	— 4,2	— 4,2	— 0,0
20	— 5,0	— 5,0	— 5,0	— 6,0	— 6,0	— 5,8				— 6,8	— 6,5	— 6,4	— 6,8	— 5,0
21	— 6,4	— 6,2	— 7,5	— 8,0	— 10,0	— 10,5	— 9,8	— 14,0	— 15,0	— 15,3	— 14,4	— 12,8	— 15,3	— 6,2
22	— 12,8	— 14,5	— 15,0	— 12,5	— 12,0	— 11,5	— 11,7	— 11,9	— 11,7	— 11,0	— 12,2	— 12,0	— 15,0	— 11,0
23	— 13,0	— 15,0	— 14,5	— 15,0	— 13,0	— 13,5	— 14,0	— 14,0	— 13,0	— 10,5	— 10,0	— 10,8	— 15,0	— 10,0
24	— 8,0	— 8,4	— 8,0	— 8,5	— 7,0	— 5,2	— 3,4	— 2,3	— 4,5	— 3,0	— 2,5	— 3,0	— 8,5	— 2,3
25	— 1,3	+ 0,4	+ 1,0	+ 0,8	+ 1,0	+ 1,0	+ 0,8	+ 1,0	+ 1,0	+ 1,2	+ 0,9	+ 0,8	— 1,3	+ 1,2
26	+ 1,0	+ 1,0	+ 1,2	+ 1,4	+ 1,6	+ 1,5	+ 1,5	— 1,8	— 1,0	— 2,2	— 3,3	— 4,5	— 4,5	+ 1,6
27	— 5,2	— 5,0	— 6,2	— 9,0	— 9,0		— 5,5	— 5,4	— 4,5	— 5,2	— 5,0	— 4,5	— 9,0	— 4,5
28	— 3,0	— 2,0	— 2,3	— 0,5	— 1,0	— 1,2	— 0,4	— 0,1	— 0,1	— 0,2	— 0,1	— 0,4	— 3,0	— 0,1
29	— 0,5	+ 0,3	+ 0,5	+ 0,6	+ 0,9	+ 1,0	+ 1,0	+ 0,9	+ 0,7	+ 1,0	+ 0,9		— 0,5	+ 1,0
30	— 6,0	— 6,2	— 6,9	— 6,6	— 7,0	— 10,5	— 12,0	— 15,0	— 15,0	— 15,0	— 13,9	— 12,5	— 15,0	— 6,0

DÉCEMBRE.

1	— 12,0	— 13,0	— 12,5	— 13,5	— 12,5	— 10,2	— 10,0	— 11,0	— 13,2	— 13,0	— 13,2	— 12,1	— 13,2	— 10,0
2	— 13,8	— 14,1	— 14,8	— 12,0	— 12,0	— 12,5	— 12,5	— 13,0	— 13,0	— 13,5	— 13,0	— 10,2	— 14,8	— 10,2
3	— 12,3	— 10,2	— 10,7	— 10,6	— 11,0	— 10,9	— 11,0	— 10,5	— 10,0	— 10,8	— 8,5	— 7,2	— 12,3	— 7,2
4	— 7,0	— 6,0	— 5,0	— 5,0	— 5,0	— 4,8	— 5,0	— 3,5	— 3,0	— 4,8	— 5,4		— 7,0	— 3,0
5	— 5,2	— 5,0	— 4,5	— 4,9	— 4,0	— 3,5	— 3,0	— 3,1	— 3,2	— 3,0	— 2,7	— 2,5	— 5,2	— 2,5
6	— 3,0	— 4,0	— 4,0	— 3,5	— 3,5	— 4,0	— 3,5	— 4,0	— 4,4	— 4,1	— 3,0	— 2,9	— 4,4	— 2,9
7	— 2,5	— 3,0	— 2,2	— 1,8	— 2,0	— 1,5	— 2,3	— 2,0	— 2,0	— 2,0	— 1,5	— 1,4	— 3,0	— 1,4
8	— 1,3	— 2,1	— 1,4	— 1,0	— 1,0	— 0,5	— 0,9	— 1,0	— 0,5	— 1,0	— 0,8	— 0,6	— 2,1	— 0,5
9	— 1,0	— 1,1	— 0,5	— 0,0	— 0,0				— 0,3	+ 1,0	— 0,2	— 0,5	— 1,1	+ 1,0
10	+ 0,2	— 0,2	— 0,5	— 0,6	— 0,6	— 0,4	— 0,2	+ 1,0	+ 1,0	+ 0,5	+ 0,7	— 0,7	— 0,7	+ 1,0
11	— 2,0	— 2,5	— 3,0	— 3,5	— 1,0				— 1,9	— 1,5	— 2,0	— 2,3	— 3,5	— 1,0
12	— 2,4	— 4,0	— 4,0	— 4,0	— 4,0	— 4,3	— 4,8	— 6,0	— 6,0	— 6,0	— 5,8	— 5,2	— 6,0	— 2,4
13	— 4,9	— 5,2	— 4,5	— 4,5	— 5,0	— 5,7	— 6,0	— 7,5	— 8,0	— 7,5	— 8,0	— 7,5	— 8,0	— 4,5
14	— 7,0	— 7,0	— 6,7	— 7,0	— 7,0	— 7,5	— 8,5	— 8,0	— 8,5	— 7,0	— 6,8	— 7,0	— 8,5	— 6,7
15	— 7,0	— 7,0	— 7,0	— 7,2	— 7,5	— 7,0	— 6,7	— 6,0	— 5,7	— 3,5	— 2,5	— 2,4	— 7,5	— 2,4
16	— 2,5	— 1,7	— 1,5	— 2,0	— 3,0	— 3,5	— 3,7	— 5,9	— 6,0	— 6,8	— 6,3	— 6,0	— 6,8	— 1,5
17	— 6,8	— 6,0	— 6,7	— 6,9	— 7,1	— 7,2	— 7,5	— 7,5	— 8,2	— 9,0	— 8,5	— 7,5	— 9,0	— 6,0
18	— 6,0	— 4,5	— 1,5	— 2,0	— 6,2	— 5,7	— 3,0		— 6,8	— 9,0	— 8,4	— 8,0	— 9,0	— 1,5
19	— 6,5	— 7,0	— 7,0	— 7,0	— 7,0	— 7,8	— 7,5	— 7,9	— 8,9	— 9,3	— 8,5	— 7,4	— 9,3	— 6,5
20	— 8,2	— 9,0	— 8,3	— 8,3	— 8,0		— 11,5	— 11,5	— 9,0	— 10,0	— 13,0	— 12,3	— 13,0	— 8,0
21	— 13,0	— 7,5	— 9,0	— 10,0	— 10,8	— 10,5	— 11,0	— 10,5	— 10,6	— 10,5	— 10,2	— 10,0	— 13,0	— 7,5
22	— 11,2	— 12,2	— 11,0	— 11,3	— 12,2	— 12,4	— 12,3	— 14,0	— 15,0	— 17,4	— 20,0		— 20,0	— 11,0
23	— 19,0	— 20,0	— 16,9	— 16,5	— 16,5	— 16,0	— 18,0	— 19,8	— 20,0	— 19,0	— 18,0	— 16,9	— 20,0	— 16,0
24	— 13,0	— 13,2	— 11,5	— 11,0	— 11,0	— 9,1	— 8,2	— 8,0	— 7,0	— 7,3	— 6,8	— 5,8	— 13,2	— 5,8
25	— 4,8	— 4,5	— 5,5	— 6,2	— 6,5	— 6,5	— 6,8	— 6,0	— 5,7	— 4,0	— 3,3	— 3,2	— 6,8	— 3,2
26	— 3,2	— 4,6	— 4,6	— 4,6	— 4,7	— 4,6	— 5,9	— 5,8	— 5,6	— 5,2	— 4,9	— 7,5	— 7,5	— 3,2
27	— 7,9	— 7,1	— 6,2	— 5,0	— 6,5	— 5,0	— 5,0	— 4,5	— 3,5	— 3,1	— 1,5	— 1,3	— 7,9	— 1,3
28	— 1,8	— 0,5	— 0,7	— 1,0	— 1,0	— 1,2	— 2,0	— 2,0	— 2,2	— 1,5	— 0,3		— 2,2	— 0,3
29														
30														
31														

Déclinaison magnétique. (Le pôle nord du barreau marche vers l'est lorsque le chiffre de la division augmente.)

JANVIER.

Valeur d'une partie de la division = 35,″0.

Date.	0h	2h	4h	6h	8h	10h	12h	14h	16h	18h	20h	22h
1	323,4	336,9	332,8	329,9	330,0	316,7	327,4	319,4	325,9	320,4	323,1	332,5
2	324,6	331,6	342,3	324,4	328,6	328,0	307,4	325,8	324,5	325,3	324,4	320,6
3	333,0	327,3	330,3	330,9	327,3	326,8	327,0	327,6	330,1	332,6	327,0	325,2
4	325,6	326,0	326,5	328,3	331,5	331,1	326,9	323,9	328,7	328,5	327,3	326,0
5	326,3	326,1	327,9	329,6	328,2	300,1	327,9	327,3	327,9	326,4	324,1	320,3
6	323,1	325,6	325,2	327,8	334,0	328,5	326,9	324,5	324,5	325,8	322,7	324,9
7	321,3	324,8	327,0	328,0	327,5	330,4	325,6	324,0	325,5	328,0	323,3	322,2
8	323,4	332,6	329,2	333,0	333,1	333,1	333,0	329,6	331,8	332,9	331,7	331,0
9	316,4	330,2	324,1	330,4	329,9	328,0	327,1	327,6	335,7	336,1	330,8	315,8
10	321,2	322,0	322,9	326,3	325,6	322,6	328,7	330,9	324,6	330,2	322,5	318,2
11	334,6	322,7	327,6	329,1	338,6	328,0	328,4	326,1	326,1	324,0	326,6	319,4
12	330,2	322,0	324,0	323,4	326,3	324,7	326,6	325,1	323,4	325,9	324,0	319,1
13	323,5	318,0	325,4	326,9	326,2	323,2	322,1	321,9	323,1	325,5	321,7	320,1
14	321,0	323,9	327,4	326,4	324,9	324,9	325,0	323,2	325,9	330,0	328,1	320,6
15	320,1	320,9	320,0	324,9	323,4	322,6	324,5	324,2	324,0	326,2	323,6	317,9
16	325,5	321,6	332,5	332,9	332,6	332,4	332,2	332,4	331,9	332,4	332,0	331,8
17	341,1	317,8	320,5	330,4	324,4	324,0	324,3	322,7	323,0	324,2	324,0	316,1
18	319,3	318,3	324,0	321,1	326,3	326,2	324,9	326,5	323,6	323,5	322,7	320,5
19	319,7	322,8	321,1	323,3	323,5	327,2	330,0	329,7	328,1	321,7	320,5	317,9
20	316,9	323,2	320,5	322,0	318,5	321,1	320,0	320,5	321,0	322,0	321,0	318,3
21	320,3	319,0	324,0	322,3	322,6	322,9	323,7	322,5	323,2	322,6	322,7	318,9
22	315,2	316,2	316,4	316,4	325,2	324,6	319,4	318,6	323,2	321,5	318,8	315,0
23	317,1	318,9	322,7	324,0	325,8	329,0	320,6	331,1	328,0	321,3	321,3	319,8
24	319,8	319,9	325,0	324,3	320,9	321,2	321,0	322,9	322,2	325,5	325,3	323,1
25	323,3	333,4	328,1	324,9	326,5	325,8	325,2	324,8	327,3	325,4	324,7	321,3
26	319,5	322,8	326,6	324,8	329,7	326,2	325,8	326,9	324,6	323,5	320,9	321,9
27	321,0	321,1	321,6	322,6	323,1	322,4	320,9	325,5	325,1	321,9	321,8	320,1
28	311,7	319,3	324,1	350,6	331,5	326,3	313,2	324,9	324,2	324,1	324,3	323,4
29	324,3	325,7	329,7	330,8	328,7	328,8	329,9	327,4	323,2	319,5	324,3	319,7
30	323,6	334,7	324,1	326,5	330,4	326,5	326,0	327,1	325,9	324,7	324,5	320,8
31	324,3	327,8	323,8	331,3	324,8	323,8	322,1	326,1	327,0	324,6	322,2	320,6

FÉVRIER.

1	323,6	323,9	325,4	325,9	325,1	325,3	325,6	323,7	323,1	322,1	325,1	
2		332,4	332,3	332,9	332,4	332,5	332,3	332,5	332,5	322,0	320,0	319,3
3	318,3	318,8	319,1	322,3	322,3	324,2	321,5	325,8	325,4	324,3	314,4	315,3
4		316,0	318,5	321,9	320,4	319,0	315,8	325,6	321,3	324,2	318,1	310,8
5	320,8	320,8	324,4	325,2	327,6	326,8	324,3	325,4	322,4	321,3	321,3	318,5
6	317,3	325,2	322,7	330,4	341,5	349,7	323,5	322,0	323,3	323,6	322,5	315,0
7	318,2	317,9	324,1	340,1	329,9	338,2	331,5	326,9	329,2	323,8	318,9	316,6
8	317,8	321,8	325,9	324,2	324,5	322,6	323,7	322,3	325,3	323,9	320,8	318,5
9	317,5	319,3	325,2	324,2	326,0	326,7	325,0	323,5	326,0	326,7	326,1	323,2
10	320,2	322,7	323,7	326,2	328,3	326,5	325,9	326,4	328,7	326,7	322,4	321,5
11	319,6	321,9	327,1	333,0	326,3	326,9	326,1	326,0	325,1	322,2	321,7	319,4
12	320,3	320,3	325,0	325,4	325,4	326,1	323,1	323,9	320,5	324,4	319,5	321,4
13	316,8	319,4	325,0	330,3	329,8	331,8	333,8	331,0	329,4	325,5	316,9	319,5
14	311,8	317,2	331,3	328,1	328,4	334,3	326,8	322,8	324,1	323,3	321,3	318,4
15	328,6	332,9	333,9	329,8	325,2	321,8	330,3	317,0	321,8	321,1	321,0	315,7
16	316,6	317,1	320,4	321,9	324,3	326,8	320,3	319,2	322,9	322,2	320,0	317,8
17	322,1	320,3	326,9	332,5	327,4	325,7	322,8	326,9	328,9	323,9	318,1	320,1
18	321,8	319,6	321,8	327,1	330,8	326,9	327,6	321,7	331,3	326,9	322,6	316,8
19	332,2	332,3	332,2	333,5	333,4	332,7	332,3	332,3	332,4	332,4	325,3	321,8
20	320,8	321,0	321,6	328,3	323,6	324,7	326,5	328,3	324,8	326,4	324,0	319,8
21	317,5	319,2	322,6	321,2	324,6	324,6	322,6	322,5	323,0	325,6	319,9	315,4
22	317,2	317,9	318,6	322,3	320,5	325,9	327,3	322,7	322,4	323,9	323,4	320,9
23	321,8	322,0	321,3	319,4	324,3	321,5	321,4	318,5	324,2	326,9	321,5	317,6
24	312,1	305,5	319,1	352,0	347,6	329,3	330,0	329,0	319,7	317,2	321,6	320,8
25	323,7	320,9	319,5	320,8	324,1	324,6	319,0	320,4	320,4		319,0	317,4
26	318,6	320,9	324,3	326,3	323,5	322,6	323,3	320,6	319,9	320,3	316,1	318,3
27		320,0	322,7	321,7	327,2					320,8		
28	314,1	319,7	322,1	321,8	320,6	324,4	321,4	322,8	326,2	323,2		315,3

Déclinaison magnétique. (Le pôle nord du barreau marche vers l'est lorsque le chiffre de la division augmente.)

MARS.

Valeur d'une partie de la division = 35,"0

Date.	0h	2h	4h	6h	8h	10h	12h	14h	16h	18h	20h	22h
1	318,0	319,9	324,0	321,8	322,4	323,2	323,8	320,3	320,1	326,1		
2	315,8	320,8	320,5	323,7	321,1	324,7	321,0	320,4	322,1	325,4	322,6	318,5
3	318,1	323,5	322,8	322,3	324,5	327,5	320,4	319,8	322,9	323,5	319,3	314,9
4	313,1	315,7	320,4	319,4	326,1	328,9	327,2	323,6	320,8	322,1	320,8	318,4
5	314,8	317,8	322,3	321,5	328,8	323,7	325,1	319,1	325,5	325,0	324,4	312,7
6	316,0	320,2	317,4	332,6	328,5	322,5	333,0	312,8	323,0	325,4		314,8
7	315,0	323,5	333,9	332,3	343,8	321,1	325,0	330,9	327,0	327,5	317,2	314,0
8	314,9	331,7	315,2	318,4	319,8	332,0	332,1	332,1	322,9	325,5	320,3	313,6
9	312,6	314,7	316,0	325,7	321,6	317,4	317,8	318,5	318,8	319,0	319,3	313,3
10	315,3	321,3	319,8	319,6	320,4	321,2	317,8	323,3	322,9	324,6	321,3	314,6
11	314,3	314,9	314,5	317,5	322,1	329,9	321,8	320,7	323,2	324,8	317,2	309,1
12	314,0	329,9	311,3	332,1	342,1	317,9	327,8	316,0	317,5	323,4	321,1	315,1
13	314,0	323,9	326,6	322,4	321,3	325,8	320,3	319,1	320,3	318,1	318,8	314,4
14	315,8	317,1	321,6	321,0	318,3	315,5	320,5	320,7	322,0	324,5	322,7	311,3
15	313,5	319,5	315,5	316,2	321,4	321,8	317,5	316,7	319,7	322,7	314,6	310,1
16	310,7	316,5	316,8	320,5	321,1	319,0	318,8	317,8	322,2	321,8	319,8	315,4
17	320,6	318,9	315,8	318,6	326,8	326,1	327,3	318,2	320,9	326,9	325,5	310,4
18	307,2	309,7	319,6	311,5	320,3	323,3	318,5	312,4	317,4	325,7	322,4	306,1
19	304,7	309,1	312,9	313,1	313,8	314,1	314,5		318,5	320,9	315,0	307,0
20	310,0	315,1	315,4	316,5	320,4	324,2	317,8	323,8	318,9	321,2	311,5	313,5
21	310,5	314,3	317,4	318,1	316,5	319,9	316,4	316,6	316,2	322,0	317,1	
22	311,6	312,0	322,3	318,2	321,0	321,5	309,6	297,1	318,6	323,1	318,8	312,8
23	310,3	315,0	318,5	326,2	321,7	319,4	318,9	316,2	320,7	328,5	327,5	316,5
24	309,5	312,4	305,5	309,6	316,6	315,3	314,4	315,7	317,4	325,5	320,0	
25	306,9	314,9	313,2	314,5	317,8	317,5	318,6	317,7	330,5	328,5	316,1	310,1
26	308,9	314,7	315,0	315,8	315,3	316,2	309,8	315,6	319,9	323,3	316,3	309,7
27	309,3	315,5	318,8	315,5	316,5	316,3	315,3	320,1	318,8	316,6		363,4
28	304,8	311,3	313,8	314,9			316,0	315,9	316,8	324,1	313,1	311,8
29	315,1	315,1	313,1	321,1	341,3	329,9	329,9	324,1	323,7	326,0	324,4	310,0
30	310,8	315,0	320,1	327,8	324,3	321,2	321,4	319,6	321,0	326,4		313,3
31	307,6	305,0	319,3	319,3	319,0	319,1	318,7	317,4	319,3	325,9	325,4	308,3

AVRIL.

1	305,9	314,5	314,9	315,8	322,4	322,0	320,2	315,5	322,9	327,9	322,5	304,9
2	306,5	312,7	314,8	316,5	316,8	317,3	317,8	318,1	320,1	320,0	320,7	310,5
3	307,6	315,4	328,4	319,3	321,1	328,3	323,4	316,9	320,9	312,7		310,3
4	305,4	310,8	316,0	317,8	318,6	318,9	322,4	319,3	324,3	321,4	312,3	306,8
5	303,2	312,8	324,0	345,0	354,7	369,0	345,4		327,2	327,2	314,2	
6	298,7	315,2	315,6	322,0	320,6	321,0	323,1	324,7	324,6	323,3	322,3	314,9
7	307,3	311,8	316,1	330,5	330,2	325,4	325,4	322,0	320,7	319,8	313,1	
8	310,8	312,0	315,6	330,9	327,0	328,5	313,6	319,9	324,2	326,4	318,1	315,1
9	306,5	309,8	331,2	324,8	323,9	324,8	320,1	320,8	321,7	322,8	312,8	303,5
10	303,0	313,2	315,8	317,0	317,4	316,5	317,1	318,6	320,4	320,0		298,3
11	299,4	313,0	314,5	317,3	331,3	328,6	331,2	319,7	322,6	324,8		306,0
12	309,3	316,3	319,8	336,0	328,1	326,2	327,5	324,5	330,8	329,1	323,5	310,6
13	316,1	317,0	326,9	325,9	324,7	318,9	331,7	326,1	327,5	337,5	325,3	319,0
14	317,0	319,7	322,2	334,9	328,7	324,3	327,1	327,1	330,9	334,2		311,6
15	310,8	318,6	323,6	324,8	328,8	331,0		331,8	331,8	332,1	329,4	316,9
16	313,1	319,0	323,9	326,7	329,2	329,0	323,1	322,0	332,4	336,0	327,8	313,8
17	311,5	316,0	322,7	328,0	322,3	329,0	326,1	330,1	331,9	329,5	325,6	314,4
18	312,3	317,2	325,0	339,9	328,5	330,6	327,1	329,1	331,6	336,1	329,6	316,0
19	315,7	320,4				318,9	319,2	337,7	343,4	334,3	331,3	320,6
20	321,2	324,5	328,4	327,0	327,3	327,3	327,0	331,0	331,1	333,9	330,5	322,0
21	321,3	321,2	334,4	334,7	325,9			332,2	335,1	333,2	326,3	317,3
22	317,2	318,0	320,1	321,4	322,6	325,6	329,0	327,2	329,8	325,8	325,6	318,0
23	314,9	318,9	319,9	324,1	327,8	327,3	327,2	328,8	329,3	330,8	320,6	
24	313,3	318,8	323,0	323,7	321,9	322,1	320,8	324,5	330,0	335,6	319,4	314,6
25	311,2	321,2	324,8	322,5	322,9	324,0	323,5	322,8	333,7	334,3	329,6	315,6
26	314,4	321,0	324,8	322,6	325,0	324,8	322,2	326,9	331,3	332,0	326,1	309,1
27	310,5	319,8	324,9	324,9	324,0	323,3	321,1	325,4	330,5	332,1	321,7	312,1
28	314,5	319,0	322,8	323,7	324,0	325,4	324,0	325,8	327,8	333,6	323,2	309,5
29	319,4	320,7	320,4	319,8	321,1	322,2	323,4	323,6	332,8	329,7	321,9	
30	313,0	320,9	323,3	315,4	319,3	317,9	319,0	322,8	336,1	334,5	324,1	315,4

Déclinaison magnétique. (Le pôle nord du barreau marche vers l'est lorsque le chiffre de la division augmente.)

Mai.

Valeur d'une partie de la division = 35,"0.

Date.	0h	2h	4h	6h	8h	10h	12h	14h	16h	18h	20h	22h
1	316,6	322,3	328,0		328,4	330,6	331,9	333,4	330,6	334,3	326,1	330,3
2	320,8			330,8	334,0	332,9	333,3	334,3	339,0	338,8	331,3	319,4
3	322,7	324,6	327,6	328,3	329,7	330,5	331,8	333,0	336,8	333,2	335,4	324,9
4	318,7	320,0	323,5	327,0	330,1	328,8	329,5	327,5	332,7	336,0	326,5	314,7
5	315,1	324,9	320,6	322,3	321,4	323,8	325,3	329,1	332,0	333,5	317,8	308,0
6	304,5	306,0	305,9	312,9	327,6	341,3	335,9	341,4	338,3	315,3	322,9	322,7
7	315,7	329,4	326,9	329,3	336,9	333,2	326,4	325,1	336,4	336,9		312,8
8	325,1	319,7	325,5	326,0	323,1	323,9	327,1	325,8	325,2	326,2	324,3	314,0
9	315,4	317,9	326,2	321,6	327,5	314,6		327,3	331,5	330,8	315,5	311,1
10	312,6	314,5	329,1	326,8	328,2	328,5	327,2	332,1	334,5	333,5	321,3	
11	319,2	328,1	331,9	337,0	332,2	334,0		335,3	340,4	330,6	335,7	335,1
12	323,9	325,9	332,2	331,0	332,6	332,8	333,6	342,5	341,7	335,0	333,2	325,2
13	325,5	328,5	322,2	336,8	339,0	332,6		337,9	342,6	347,3	322,9	321,3
14	321,1	321,2	320,6	321,2	321,0	321,3	321,3	321,2	321,6	322,1		
15	317,1	317,5	320,8	329,3	340,8	340,8	339,5	342,0	338,0	340,9		323,9
16	339,4	331,9	337,9	330,2	331,4	336,3	335,6	336,1	339,9	331,2	330,5	329,6
17	328,7	334,3	341,4	336,6	333,8	333,9	327,0	335,5	336,7	335,5		
18	322,0	329,2	333,9	332,8	338,4	341,7	338,8	342,2	346,1	346,2		327,5
19	324,8	330,1	331,6	333,5	333,6	333,5	330,2	337,5	340,6	345,0	336,8	328,9
20	323,5	327,1	334,2	333,8	333,2	332,8	332,4	339,4	340,0	337,4	330,9	316,0
21	324,0	324,2	322,8	328,0	327,1	325,6	333,6	334,0	337,7	340,0	336,2	334,1
22	321,6	327,3	326,8	329,8	330,4	333,8	334,5	341,4	338,0	340,0		
23	324,9	333,8	336,7	335,7	336,5	333,9	333,3	344,4	343,2	344,9	335,2	324,3
24	318,2		311,7	332,6	333,1	333,0	333,3	334,8	338,0	346,5	337,0	321,4
25	324,3	325,5		334,2	335,2	335,2	335,1	331,8	339,9	340,0	336,9	
26	336,7	337,2	325,5	328,0	333,2	329,7	337,1	344,0	337,4	342,7	335,4	317,9
27	317,7	328,4		333,4	334,5	333,2	334,0	335,3	340,8	339,9	324,4	
28	325,5	339,2	344,8	342,6	344,1	344,5	345,0	346,6	349,9	350,7	344,5	330,0
29	325,3	331,5	342,9	347,0	348,0	351,1	354,4	357,6	359,8	351,0	356,9	346,8
30	324,5	334,8	342,3	344,0	345,4	342,5	341,9	341,6	341,9	342,8	338,4	335,1
31	342,9	350,4	356,7	355,0	353,7	353,8	352,8	357,7	361,2	367,1	359,1	341,6

Juin.

1	336,3	334,9	334,2	351,8	350,9					364,5	359,3	346,1
2	328,6	346,1	353,9	354,8	353,0	353,9	354,7	354,0	357,3	362,5	350,7	336,4
3	340,5	345,8	355,0	354,0	358,6	352,6	350,0	359,1	359,4	365,4	359,3	350,8
4	348,4	344,9	360,3	361,3	359,4	358,4	363,3	365,0	365,3	365,5	363,5	363,8
5	349,2	355,1	358,7	356,5	355,6	358,1	353,5	360,9	362,3	362,0	357,0	346,4
6	347,2	355,3	357,8	358,2	357,5	360,5	359,1	361,0	358,3	359,9	359,8	359,0
7	360,5	360,8	361,2	365,4	360,3	359,5	370,8	374,8	355,5	366,0	358,1	353,6
8	357,2	358,8	358,5	357,8	357,9	358,4	359,4	358,3	364,4	365,1	364,2	
9	350,9	356,2	360,8	355,1	357,6	358,3	357,8	362,6	366,9	362,0	359,5	360,6
10	346,1	349,7	353,5	359,5	357,6	356,2	356,2	360,2	360,6	359,7	359,2	347,5
11	346,6	357,2	351,7	369,5	356,0	358,8	360,7	359,8	360,2	367,1		352,7
12	351,4	359,5	358,5	356,5		363,2	363,3	362,2	367,8	371,5	372,1	354,2
13	354,6	359,4	359,2	368,4	366,9	367.6	365,7	366,8	370,5	374,0	369,8	361,9
14	355,9	361,3	366,2	365,7	365,9	365,4	366,3	365,9	370,0	371,3	365,0	358,7
15	357,7	356,0	361,1	362,4	361,6	366,9	364,1	365,7	366,7	369,7	359,0	348,6
16	340,1	343,5	357,4	357,6	358,9	359,5	360,6	367,1	364,1	366,2	360,1	349,5
17	344,4	351,8	357,1	359,6	358,6	367,1	367,5	367,4	363,4	370,4	371,1	350,8
18	370,9	371,6	365,7	364,2	365,7	365,5	365,4	365,9	365,5	363,3	363,4	
19	350,6	357,4	357,2	361,6	361,4	362,1	361,4	361,2	361,6	360,5	364,8	340,3
20	341,5	342,4	343,1	344,6	347,7	350,0	353,6	352,6	352,7	349,9	346,0	338,9
21	350,6	344,6	348,3	343,7	349,7	351,3	355,5	359,6	362,1	360,9	353,2	345,0
22	342,9	344,7	346,5	346,8	350,1	352,0	343,5	344,6	345,9	344,8	347,9	342,2
23	334,7	334,9	338,2	338,6	342,4	342,5	341,6	345,8	347,7	362,5	356,5	342,5
24	342,0	339,8	340,5	346,2	345,9	346,0	346,6	347,4	358,3	351,1	349,3	337,3
25	337,3	340,8	330,2	334,8	337,8	339,8	343,9	346,9	348,7	350,2	351,3	333,1
26	335,2	334,1	334,0	333,9	334,6	334,3	334,8	335,2	335,4	335,6	345,9	346,1
27	335,1					346,2				349,3	333,1	321,8
28	321,7	329,2	336,3	335,6	335,1		338,1		344,5	350,0	332,6	321,4
29	324,1		338,6		331,5		339,1		338,1		343,3	
30	329,6		334,3		347,2		348,7		346,6		339,3	

Déclinaison magnétique. (Le pôle nord du barreau marche vers l'est lorsque le chiffre de la division augmente.)

Juillet.

Valeur d'une partie de la division = 35,"0.

Date.	0h	2h	4h	6h	8h	10h	12h	14h	16h	18h	20h	22h
1	328,0		341,9		341,4		347,0		346,6		342,0	
2	325,5		338,6		343,2		346,8		338,7		345,6	
3	329,7		350,7		343,1		348,8		356,9		349,0	
4	327,6		336,7		342,7		340,7		343,2		352,6	
5	343,0		338,1		335,6		336,8		338,5		341,3	
6	326,7		332,3		331,1		332,8		337,3		336,8	
7	329,9		330,4		337,5		334,0		338,5		330,7	
8	326,1		333,1		335,0		333,6		341,7		333,8	
9	325,5		330,4		335,6		333,7		340,7		335,2	
10	327,2		334,0		341,4		347,0		340,1		339,4	
11	334,3		338,1		338,5		341,0		338,5		333,2	
12	324,8		335,1		333,5		333,1		343,6		332,5	
13	314,5		321,3		324,6		328,6		314,5		321,6	
14	307,9		338,3		324,0		327,6		333,1		329,2	
15	316,7		315,3		326,5		334,0		325,4		333,4	
16	316,7		321,1		321,6		324,1		329,6		328,5	
17	329,6		333,1		327,4		328,1		327,2		318,3	
18			322,6		322,5		324,1		325,7		323,4	
19	314,4		321,5		325,0	329,4	328,0	329,2	329,8	334,0	328,2	316,8
20	308,0	311,6	313,1	313,9	314,2	316,1		317,7		317,7		
21	318,3		322,6		290,1		333,5		333,4		356,0	
22	310,1		319,9		322,8		332,2		393,7		396,0	
23	312,9		322,7		320,9		323,0		324,0		322,7	
24	315,4		325,6		333,4		333,1		331,3		335,0	
25	310,9		337,9		342,0		331,3		335,6		323,1	
26	308,1		313,0		311,1		311,9		323,9		318,4	
27	309,4		311,2		316,7		319,3		319,4		308,9	
28	319,0		317,0								320,4	
29	315,4		321,1		318,6		320,6		322,8		319,8	
30	303,3		315,6		323,5		312,8		318,6		322,3	
31	309,7		320,8		322,6		323,1		323,9		322,5	

Août.

1	306,8		318,5		314,5		296,8		316,4		316,1	
2	312,6		319,9		317,9		319,7		326,9		319,0	
3	309,0		318,4		316,6		315,1		314,5		321,0	
4	319,6		320,7		321,4		321,5		321,0		313,5	
5	310,5		312,8		313,3		316,5		308,8		313,9	
6	309,7		312,8		307,0		310,0		315,7		313,6	
7	306,7		311,5		311,9		311,9		312,7		314,0	
8		314,1		320,9		310,8		308,0		307,6		306,3
9		313,5		316,8		312,4		310,8		320,6		301,5
10		307,5		312,6		310,5		312,0		317,7		291,4
11		303,6		308,8		310,1		310,6		309,5		292,0
12		302,6		304,5		308,1		307,9		315,1		298,5
13		302,5		305,8		304,7		306,1		310,6		290,0
14		297,8		301,8		291,5		305,1		304,5		289,2
15	290,4		310,1		306,2	309,5			313,5		315,1	
16	302,7		311,5		310,6		312,8		314,8		308,6	
17	288,3	295,6	296,1	298,5	299,4	298,0	299,0	299,8	297,0	296,3	297,1	290,1
18	291,6	296,1		298,0	302,3	303,1	303,4	305,2	301,0	301,5	297,8	286,6
19	289,6	311,1	337,6	294,6	297,9	321,8	301,1	301,0	304,8	302,3	299,7	293,9
20	297,3	306,1	300,2	297,8	296,6	296,1	299,0	300,0	297,7	308,8	303,1	301,2
21	306,9	306,8	309,4	302,9	301,2	299,2	301,8	303,9	300,9	302,3	299,8	293,2
22	290,1	310,8	312,8	310,4	320,7	324,5	321,3	325,9	325,5	322,5	305,4	299,1
23	297,1	304,7	310,4	302,9	306,4	304,1	303,6	305,7	305,6	302,8	306,8	288,5
24	297,1			297,8	298,7	298,2	296,8	297,0	311,9	310,6	306,7	302,3
25	309,7	308,5		311,1	313,0	310,4	312,8	312,7	315,8	317,6	303,1	295,3
26	299,4	307,0	312,0	309,5	309,1	311,5	311,5	309,8	306,4	311,8	309,1	309,6
27	284,0	293,7	299,6	319,2	303,8	304,2	305,1	304,9	307,1	311,0	306,6	288,8
28	284,0	292,3	293,0	299,7	301,5	300,9	301,4	299,6	309,0	307,0	298,2	287,6
29	286,6	294,5	296,5	294,5	294,6	294,5	291,8	294,8	303,6	305,0	294,6	287,6
30	282,3	288,1	290,2	289,8	293,7	291,6	298,7	297,3	301,8	304,3	297,7	287,1
31	300,9	302,5	302,3	297,0	296,6	297,2	298,3	297,3	300,9	301,6	290,0	299,6

Déclinaison magnétique. (Le pôle nord du barreau marche vers l'est lorsque le chiffre de la division augmente.)

Septembre.

Valeur d'une partie de la division = 35,"0.

Date.	0h	2h	4h	6h	8h	10h	12h	14h	16h	18h	20h	22h
1	299,4	302,0	304,3	302,5	310,9	308,2	304,7	301,0	304,7	303,1	302,2	294,4
2	289,3	296,0	288,7	316,3	300,1	301,3	300,9	301,6	298,8	301,4	290,2	286,2
3	285,5	293,1	290,0	291,5	298,2	301,5	293,4	297,0	301,3	299,1	302,1	293,1
4	284,9	294,1	294,0	292,5	290,1	297,8	298,5	294,2	301,1	302,8	288,3	297,1
5	285,1	314,6	314,3	313,2	314,2	306,7	309,4	308,5	315,6	316,4	309,9	319,0
6	310,1	306,5	311,5	313,6	314,8	3'1,8	315,5	314,1	314,8	318,8	318,5	296,8
7	295,2	322,5	323,1	308,0	305,6	304,2	307,4	310,7	309,0	308,2	310,7	306,4
8	310,1	306,9	307,8	311,3	306,0	309,1	307,2	304,8	310,0	312,1	302,7	291,6
9	304,0	308,5	302,5	300,4	300,9	307,9	302,4	303,1	306,2	306,2	301,5	294,4
10	300,2	300,9	298,0	303,4	304,5	304,4	300,9	302,5	310,1	311,6	298,7	291,1
11	294,1	292,1	302,9	302,8	302,1	303,6	304,0	302,1	308,6	305,1	310,6	297,0
12	292,8	305,3	313,1	300,0	297,0	304,9	305,2	308,0	308,4	309,4	300,1	293,1
13	291,1	294,0	296,1	299,0	298,1	296,1	296,2	298,4	297,6	300,4	295,9	289,3
14	287,7	293,6	293,1	297,6	305,5	299,0	296,2	297,6	299,8	302,7	298,0	293,8
15	290,1	295,2	293,0	295,3	297,7	296,4	295,4	295,8	298,7	302,5	294,6	285,5
16	287,1	294,6	298,1	296,8	294,1	293,9	294,7	297,2	296,5	301,1	293,1	292,2
17	292,7	303,5	304,6	300,9	313,3	299,8	296,8	300,2	304,7	307,2	303,6	303,1
18	289,2	294,5	292,5	300,5	303,9	297,3	303,3	299,9	302,9			309,2
19	311,8	311,8	318,3	331,6	332,3	323,3	325,3	325,0	325,9	330,8	324,3	311,3
20	309,0	319,7	322,4	320,6	326,3	323,6	323,0	326,0	319,5	331,7	325,9	314,5
21	316,5	320,2	320,0	330,8	328,8	327,2	320,6	324,0	325,9	328,6	324,9	320,1
22	325,1	331,5	344,7	328,8	331,3	332,0	330,3	331,1	328,3	326,3	326,2	328,6
23	333,9	329,3	329,5	317,1	325,9	328,0	327,8	330,4	330,6	335,0	326,0	328,3
24	320,7	324,9	324,7	325,1	329,7	326,0	325,5	324,6	325,3	333,3	322,0	313,3
25	312,3	321,1	327,3	328,4	326,3	327,6	327,0	329,0	328,0	329,3	325,1	314,3
26	311,4	321,3	325,2	326,6	328,7	327,4	328,7	326,7	333,6	337,3	334,5	334,8
27	317,9	325,5	326,9	326,2	345,0	344,6	337,0	336,2	333,9	334,6	336,3	334,3
28	341,3	343,6	345,1	345,1	347,0	344,9	343,1	344,0	347,8	352,4	347,5	341,0
29	343,3	346,5	342,4	346,2	356,4	347,4	345,5	347,6	345,8	350,0	345,3	340,0
30	347,1	344,2	344,5	357,8	348,2	345,4	347,0	351,7	345,2	344,8	338,2	331,1

Octobre.

1	331,8	337,9	342,2	338,7	338,9	338,4	339,6	339,3	341,0	347,8	344,8	345,5
2	349,0	352,3	370,1	353,3	352,8	353,7	343,8	348,7	350,4	348,4	342,0	345,2
3	347,6	351,9	350,9	355,8	357,4	352,0	355,0	354,6	355,1	356,8	351,7	338,2
4	337,6	341,6	344,1	347,6	347,6	347,5	348,8	345,0	348,9	350,4	342,1	350,7
5	344,6	347,1	349,5	357,4	345,5	349,7	353,6	347,9	348,9	340,1	356,8	363,1
6	364,8	374,4	367,1	376,3	374,4	374,1	372,3	368,5	364,9	371,0	369,6	361,8
7	361,8	362,0	364,8	368,5	368,9	372,1	365,9	367,2	366,8	371,1	366,3	362,4
8	357,3	363,6	364,4	364,9	364,9	365,3	358,1	355,8	364,2	364,6	357,0	356,1
9	350,3	355,5	355,3	356,3	365,0	357,9	364,2	364,2	363,5	361,9	363,3	364,5
10	343,6	347,3	347,5	348,4	353,4	354,9	352,8	352,0	357,6	362,0	345,1	345,2
11	340,6	343,2	348,8	351,4	354,1	354,4	355,7	355,1	361,6	365,5	359,9	360,5
12	356,4	364,5	356,8	359,0	359,8	357,6	360,7	358,1	361,8	360,8	351,6	354,4
13	340,6	358,5	357,8	360,5	364,8	364,2	361,5	354,9	366,4	365,0	354,5	350,2
14	353,6	355,1	358,9	363,6	370,5	369,0	359,1	373,1	359,5	356,5	355,4	345,6
15	346,0	368,9	358,1	373,4	371,1	370,7	369,3	367,1	363,5	365,3	362,0	356,6
16	359,6	361,1	360,8	360,4	362,6	360,3	365,9	363,9	363,1	362,0	360,2	357,6
17	354,1	351,7	350,5	363,3	359,6	357,0	355,2	351,0	357,4	360,9	357,0	348,4
18	348,6	353,5	354,4	361,0	358,1	356,1	357,3	354,5	345,7	360,8	357,5	349,9
19	350,1	354,9	354,9	354,3	358,5	357,6	362,6	356,9	367,6	357,4	358,9	357,3
20	355,8	355,5	356,6	355,8	365,1	364,3	363,9	363,1	363,4	363,8	357,1	356,5
21	353,8	355,8	359,0	358,2	362,9	360,8	359,0	360,5	361,0	361,3	361,9	364,2
22	354,0	353,5	358,4	361,7	358,3	355,9	355,5	358,0	356,9	359,3	349,2	345,0
23	347,6	349,1	351,6	351,5	352,3	354,1	354,3	354,5	351,3	356,6	348,9	350,9
24	349,4	352,0	357,9	352,3	354,5	353,0	352,8	357,3	369,8	360,2	354,3	350,4
25	353,0	358,3	352,2	356,6	357,4	358,2	355,3	353,2	354,3	354,4	348,5	353,4
26	358,5	351,9	375,1	375,7	361,9	352,7	358,9	349,0	355,8	358,0	358,8	355,1
27	357,2	355,0	351,0	349,5	355,8	356,2	355,6	354,9	356,3	358,8	356,6	353,9
28	360,5	365,4	349,0	351,7	354,5	352,5	352,8	353,0	357,1	353,0	354,3	353,7
29	353,0	352,6	352,5	358,8	375,0	370,1	360,0	361,3	356,8	360,2	355,1	355,5
30	355,8	359,1	361,9	358,5	354,6	359,3	356,0	356,0	356,0	359,0	357,0	353,5
31	355,1	350,2	346,0	358,8	351,4	352,9	354,5	344,7	350,8	351,9	351,0	350,3

Déclinaison magnétique. (Le pôle nord du barreau marche vers l'est lorsque le chiffre de la division augmente.)

NOVEMBRE.

Valeur d'une partie de la division = 35″,0.

Date.	0h	2h	4h	6h	8h	10h	12h	14h	16h	18h	20h	22h
1	344,6	354,3	334,0	350,7	350,9	348,5	348,7	350,7	349,4	353,1	351,4	352,9
2	349,9	353,5	357,9	354,6	360,3	354,3	354,4	353,6	352,7	352,5	351,2	354,1
3	350,0	363,9	357,8	357,3	357,1	356,2	351,8	352,8	355,1	353,3	353,5	357,2
4	355,9	351,5	356,7	354,6	357,4	358,1	355,5	356,9	354,1	361,4	356,8	351,9
5	356,6	361,0	361,7	356,9	366,3	358,1	357,8	358,5	361,0	362,1	348,1	343,9
6	351,4	360,3	354,9	355,4	355,4	355,4	356,2	355,5	354,3	352,9	358,8	355,3
7	353,0	356,9	359,6	360,6	354,8	356,1	357,2	349,1	349,6			347,7
8	357,0	357,1	348,4	349,1	349,2	353,5	349,1	349,2	350,1	351,2	351,5	338,1
9	342,0	347,1	348,2	345,6	349,3	347,7	346,2	346,5	347,6	346,1	349,4	348,1
10	347,6	351,7	353,4	353,6	354,5	352,0	351,9	351,6	351,8	349,6	351,0	349,3
11	343,6	344,2	351,3	360,6	357,3	353,0	350,0	348,9	352,0	352,9	353,2	351,6
12	350,1	347,7	351,9	351,1	355,5	356,3	351,5	346,6	345,8	346,3	346,1	346,2
13	347,0	346,3	367,1	359,2	360,8	357,3	355,4	349,7	352,3	353,2	351,0	351,0
14	349,6	349,4	346,1	347,1	350,6	353,7	359,3	355,6	356,3	353,6	349,8	347,6
15	350,9	347,4	350,5	352,6	352,3	351,4	355,5	347,6	351,8	348,8	349,6	351,4
16	345,9	345,3	347,7	348,0	352,7	356,3	352,8	348,6	345,3	347,2	350,5	353,3
17	342,7	343,0	343,5	345,3	347,5	342,8	341,4	343,3	343,4	343,2	342,8	341,8
18	343,0	338,4	337,9	346,1	349,4	346,7	341,2	341,8	346,2	343,9	340,8	339,1
19	339,1	341,1	342,3	342,6	344,2	342,1	345,3	342,3	343,8	344,6	343,5	338,1
20	339,0	339,2	347,0	343,1	340,5	344,2				348,5	342,2	335,3
21	335,3	340,3	338,1	344,6	341,8	347,8	341,5	346,5	353,0	345,9	343,8	342,2
22	341,4	345,5	344,8	341,3	341,8	342,4	340,7	337,3	337,7	339,1	343,3	336,8
23	331,0	335,3	336,3	338,5	339,3	337,4	337,2	337,0	335,8	335,3	338,5	333,1
24	337,0	336,0	332,3	340,8	344,0	344,4	341,3	336,8	340,0	340,9	338,3	339,6
25	337,5	339,8	342,0	338,4	342,0	340,1	338,5	338,5	339,7	339,3	332,6	334,0
26	334,8	333,4	343,3	342,9	338,0	339,8	343,4	339,5	342,1	341,2	340,0	334,8
27	341,2	342,9	338,7	339,8	342,3		339,5	338,6	340,5	339,8	339,3	333,5
28	339,8	337,9	341,3	336,6	341,5	345,8	333,5	334,8	351,3	340,0	340,9	342,1
29	335,5	340,0	349,3	344,5	346,2	340,1	335,2	335,0	339,1	338,7	336,4	
30	337,3	345,6	355,8	344,6	343,7	343,2	341,5	341,0	341,1	341,7	340,3	341,0

DÉCEMBRE.

1	333,7	338,4	342,7	348,2	349,8	344,6	339,7	339,2	345,4	340,4	339,2	339,0
2	335,4	351,1	339,8	332,0	338,1	336,3	333,8	333,6	331,8	340,1	339,6	337,0
3	341,5	338,1	338,0	338,2	338,1	337,6	342,0	340,3	341,1	341,7	339,3	338,1
4	338,2	345,5	347,5	345,8	346,2	346,7	343,8	340,9	342,2	340,9	341,5	
5	339,3	340,9	342,0	344,5	346,1	346,6	348,1	345,2	344,2	340,5	340,8	341,1
6	337,4	335,3	336,1	337,5	338,4	338,5	337,5	339,8	339,2	338,7	341,4	341,6
7	335,5	335,2	333,3	337,3	339,4	338,0	337,0	336,5	336,4	340,1	342,0	341,0
8	335,0	345,6	343,5	350,5	351,9	352,0	337,4	338,8	337,7	336,4	336,9	338,3
9	337,5	337,8	337,9	348,0	338,1				340,9	337,9	339,2	337,1
10	328,3	337,2	341,4	334,5	340,6	345,4	343,7	343,8	336,6	331,3	335,5	335,0
11	339,0	340,6	344,5	341,1	338,5				339,0	341,1	338,0	339,1
12	337,7	340,8	339,9	340,6	348,2	339,1	335,4	337,4	344,5	343,0	343,0	343,5
13	339,8	342,1	347,0	347,3	351,5	347,9	345,8	345,8	347,3	343,2	343,8	341,4
14	342,6	343,8	342,4	343,8	344,4	344,1	342,5	341,7	343,8	344,5	341,2	339,2
15	344,6	338,7	345,0	343,9	345,0	344,0	337,9	342,2	343,7	340,2	341,4	343,0
16	343,0	343,9		335,5		340,2	338,8	339,7	341,3	342,7	339,0	339,6
17	341,0	337,4	337,5	334,5	341,3	341,0	340,9	340,4	339,4	342,2	344,9	335,1
18	339,2	338,8	339,2	345,0	350,1	349,2	342,6		343,4	341,4	337,0	337,7
19	344,6	347,1	346,4	338,8	342,0	344,4	341,8	345,1	340,6	341,2	341,9	338,1
20	345,0	339,4	338,1	340,4	343,8	339,0	342,1	343,2	340,3	340,8	339,6	337,3
21	336,9	338,5	336,5	339,1	340,3	334,1	341,8	339,6	337,3	339,2	338,5	337,3
22	334,9	338,3	333,0	336,1	336,3	335,0	334,5	333,9	338,2	338,1	336,5	
23	331,6	334,1	330,5	333,6	331,5	333,7	330,3	333,6	333,8	333,2	328,6	327,9
24	330,7	334,5	331,7	331,4	335,9	331,6	335,1	337,8	337,2	338,0	337,3	334,5
25	332,6	334,9	326,7	336,1	339,6	338,4	339,5	340,8	339,6	337,1	335,3	332,7
26	332,3	331,2	334,6	335,5	336,5	334,5	334,2	333,9	336,0	331,4	331,3	331,4
27	331,4	337,4	337,0	353,8	342,2	338,7	335,4	333,4	332,9	335,0	334,3	331,5
28	334,4	334,4	331,0	342,2	334,5	335,9	336,0	326,3	334,3	333,8	335,6	
29												
30												
31												

Intensité horizontale. (L'intensité augmente, lorsque le chiffre de la division augmente.)

JANVIER.

Valeur d'une partie de la division=0,0000988 de l'intensité totale.

Date.	0h		2h		4h		6h		8h		10h	
	Horizont.	Températ.	Horizont.	Températ.	Horizont.	Températ.	Horizont.	Températ.	Horizont.	Températ.	Horizont.	Températ.
1	335,9		337,7		335,8		351,4		349,8		330,8	
2	354,5		347,3		346,8		332,4		330,9		344,3	
3			345,0	+ 13,0	340,0	+ 12,2	343,3	+ 12,0	344,5	+ 11,8	345,1	+ 11,6
4	340,5	+ 10,0	339,5	+ 8,5	331,5	+ 8,8	335,5	+ 9,2	333,6	+ 10,4	342,6	+ 10,8
5	326,0	+ 11,0	339,5	+ 10,2	341,0	+ 9,6	336,0	+ 8,2	335,8	+ 10,2	339,3	+ 10,6
6	334,1	+ 11,3	335,7	+ 10,6	337,3	+ 9,9	333,8	+ 10,4	335,2	+ 10,3	339,9	+ 10,6
7	330,1	+ 9,5	333,0	+ 9,8	336,2	+ 10,0	337,6	+ 10,0	338,3	+ 10,0	335,8	+ 9,8
8	328,1	+ 8,0	335,1	+ 9,5	329,5	+ 9,7	333,1	+ 10,0	333,2	+ 9,2	333,6	+ 8,2
9	306,7	+ 4,5	335,3	+ 5,1	339,9	+ 4,4	334,8	+ 8,0	339,5	+ 7,0	336,7	+ 6,0
10	335,5	+ 7,7	340,2	+ 8,5	340,4	+ 6,3	339,1	+ 7,2	336,7	+ 8,0	341,7	+ 8,0
11	337,3	+ 8,5	336,5	+ 9,2	342,0	+ 8,0	346,5	+ 8,0	354,0	+ 7,8	347,0	+ 7,6
12	347,3	+ 9,8	346,0	+ 10,0	348,3	+ 9,9	348,5	+ 9,9	350,8	+ 9,8	350,8	+ 9,7
13	350,0	+ 9,9	331,8	+ 9,4	352,8	+ 10,4	350,4	+ 10,0	348,5	+ 9,8	347,6	+ 9,6
14	350,1	+ 10,0	347,2	+ 9,5	343,2	+ 9,1	345,8	+ 10,2	348,3	+ 10,1	349,6	+ 10,0
15	353,5	+ 11,4	349,7	+ 12,9	352,2	+ 12,0	348,3	+ 12,0	349,5	+ 9,3	343,6	+ 8,3
16	339,7	+ 10,0	334,8	+ 9,0	334,2	+ 9,4	334,3	+ 9,0	334,2	+ 8,2	334,3	+ 8,9
17	340,4	+ 9,3	345,3	+ 8,5	352,0	+ 8,6	355,1	+ 9,7	351,5	+ 10,2	357,0	+ 10,5
18	345,9	+ 10,0	349,3	+ 9,0	353,8	+ 8,0	349,7	+ 9,5	350,1	+ 10,0	355,0	+ 9,4
19	348,6	+ 11,2	349,4	+ 10,6	350,0	+ 10,5	351,3	+ 11,3	336,3	+ 12,4	350,0	+ 10,9
20	359,0	+ 11,0	356,0	+ 12,1	356,5	+ 11,5	357,1	+ 10,8	357,2	+ 11,8	357,6	+ 11,9
21	355,0	+ 12,0	355,0	+ 12,2	357,2	+ 12,2	357,5	+ 12,2	356,0	+ 12,0	356,0	+ 12,0
22	353,0	+ 12,5	352,9	+ 12,4	347,3	+ 12,8	351,8	+ 12,7	360,7	+ 12,7	364,5	+ 12,5
23	359,4	+ 11,8	359,3	+ 12,5	362,6	+ 12,8	360,8	+ 12,7	351,2	+ 11,7	356,2	+ 11,2
24	361,2	+ 12,4	364,2	+ 12,5	361,2	+ 12,5	365,3	+ 12,5	361,1	+ 12,0	362,5	+ 12,0
25	336,4	+ 11,5	347,9	+ 11,5	347,7	+ 12,0	347,9	+ 11,7	347,5	+ 12,5	348,5	+ 12,5
26	347,9	+ 12,0	345,9	+ 14,5	347,0	+ 12,5	349,0	+ 12,9	346,7	+ 13,0	349,5	+ 13,9
27	345,1	+ 13,7	344,5	+ 13,8	344,6	+ 14,0	345,4	+ 14,0	344,6	+ 13,4	347,9	+ 13,2
28	357,9	+ 12,8	350,8	+ 12,8	354,2	+ 11,8	360,3	+ 12,1	354,3	+ 11,9	357,4	+ 12,1
29	349,6	+ 12,2	354,8	+ 13,0	349,4	+ 11,3	341,9	+ 10,7	340,4	+ 12,0	343,6	+ 11,5
30	341,7	+ 12,2	352,0	+ 11,7	346,2	+ 10,8	344,7	+ 10,7	346,3	+ 11,7	348,4	+ 12,4
31	348,5	+ 12,0	351,6	+ 12,5	348,0	+ 12,4	343,6	+ 12,0	343,5	+ 12,4	346,9	+ 12,1

FÉVRIER.

1	346,0	+ 14,2	346,9	+ 16,0	350,0	+ 14,3	349,1	+ 14,9	347,5	+ 15,2	346,5	+ 14,7
2	335,3	+ 14,0	335,9	+ 14,5	336,0	+ 14,3	336,0	+ 14,7	336,1	+ 14,2	336,0	+ 14,0
3	356,5	+ 12,8	355,0	+ 12,5	350,3	+ 14,3	352,5	+ 11,6	352,5	+ 11,3	350,0	+ 11,5
4			353,0	+ 12,5	351,5	+ 12,3	345,3	+ 12,4	348,2	+ 12,5	347,8	+ 12,4
5	359,5	+ 13,1	360,3	+ 13,2	359,5	+ 12,4	357,6	+ 12,7	358,2	+ 13,2	358,1	+ 14,0
6	360,0	+ 13,6	368,6	+ 13,2	360,9	+ 12,5	365,2	+ 13,5	364,1	+ 13,9	328,8	+ 14,0
7	361,4	+ 13,5	365,8	+ 13,7	365,8	+ 12,8	350,5	+ 13,0	361,7	+ 13,6	360,9	+ 12,8
8	362,7	+ 12,8	360,5	+ 12,5	358,8	+ 13,3	358,0	+ 13,3	365,2	+ 13,5	363,8	+ 13,3
9	365,4	+ 13,1	363,6	+ 12,6	366,2	+ 12,2	364,4	+ 11,9	363,1	+ 12,4	365,1	+ 12,9
10	364,9	+ 11,5	364,1	+ 11,0	363,4	+ 11,5	358,0	+ 11,0	356,8	+ 11,0	359,4	+ 12,0
11	358,3	+ 11,7	359,9	+ 12,0	358,3	+ 11,6	357,5	+ 12,5	362,5	+ 13,0	361,1	+ 13,5
12	368,3	+ 13,4	369,7	+ 13,3	368,0	+ 12,3	366,8	+ 13,0	316,9	+ 12,5	315,1	+ 12,5
13	317,7	+ 12,5	320,0	+ 12,0	323,3	+ 12,4	322,5	+ 12,2	319,2	+ 12,7	319,8	+ 13,0
14	319,1	+ 11,7	330,5	+ 12,0	316,3	+ 11,7	314,0	+ 11,5	315,3	+ 11,3	316,0	+ 11,5
15	330,9	+ 15,5	336,7	+ 14,5	327,9	+ 14,0	325,9	+ 12,0	330,5	+ 12,2	327,3	+ 12,7
16	331,7	+ 12,3	329,7	+ 13,4	330,5	+ 12,9	332,0	+ 12,0	325,8	+ 12,2	331,7	+ 12,0
17	330,1	+ 12,7	333,5	+ 12,6	334,2	+ 12,4	339,3	+ 12,4	332,0	+ 12,6	330,8	+ 12,8
18	333,2	+ 14,5	332,6	+ 15,7	332,3	+ 14,7	336,0	+ 14,5	334,6	+ 14,2	330,0	+ 14,2
19	332,6	+ 10,7	332,4	+ 12,2	332,0	+ 11,8	333,0	+ 12,5	333,1	+ 12,3	333,3	+ 12,0
20	333,0	+ 13,4	335,5	+ 12,8	332,0	+ 13,5	332,8	+ 13,0	334,0	+ 12,8	341,0	+ 13,0
21	330,8	+ 12,0	329,3	+ 12,4	328,0	+ 12,7	326,6	+ 12,8	328,0	+ 12,8	326,8	+ 12,5
22	323,6	+ 12,1	325,6	+ 12,2	329,6	+ 11,2	322,4	+ 11,6	324,4	+ 11,6	324,8	+ 12,4
23	323,0	+ 11,6	323,4	+ 11,5	320,5	+ 10,4	316,5	+ 10,1	313,2	+ 10,5	320,1	+ 10,8
24	324,0	+ 10,2	331,0	+ 11,2	364,0	+ 11,5	324,0	+ 10,7	339,0	+ 10,7	325,3	+ 11,3
25	328,5	+ 12,0	326,5	+ 12,2	328,8	+ 12,5	329,0	+ 12,5	327,0	+ 12,6	324,4	+ 12,5
26	326,1	+ 12,4	332,2	+ 12,3	329,5	+ 11,5	323,0	+ 11,7	326,3	+ 11,9	322,6	+ 11,7
27			325,5	+ 12,0	326,8	+ 12,0	326,3	+ 13,0	326,3			
28	326,1	+ 11,5	326,2	+ 12,0	323,9	+ 11,5	324,1	+ 11,5	324,3	+ 12,6	324,5	+ 12,8

Intensité horizontale. (L'intensité augmente, lorsque le chiffre de la division augmente.)

JANVIER.

Valeur d'une partie de la division = 0,0000988 de l'intensité totale.

Date.	12h		14h		16h		18h		20h		22h	
	Horizont.	Température.	Horizont.	Température.	Horizont.	Température.	Horizont.	Température.	Horizont.	Température.	Horizont.	Température.
1	337,1		326,0		327,0		329,3		343,5		338,2	
2	329,0		345,5		340,0		342,3		338,0		336,2	
3	345,4	+ 11,4	342,8	+ 10,5	340,7	+ 9,9	341,0	+ 11,2	336,4	+ 10,5	342,2	+ 10,1
4	340,9	+ 11,0	340,2	+ 11,2	333,7	+ 8,2	325,1	+ 8,0	332,3	+ 8,8	326,5	+ 9,0
5	339,8	+ 10,5	338,8	+ 10,0	337,3	+ 8,0	334,3	+ 8,0	330,7	+ 8,7	333,2	+ 9,5
6	340,9	+ 10,8	335,9	+ 9,3	328,1	+ 9,0	330,4	+ 8,4	330,5	+ 9,4	330,4	+ 9,1
7	336,5	+ 9,5	336,7	+ 7,2	333,1	+ 7,2	333,1	+ 8,5	335,7	+ 8,0	335,5	+ 8,0
8	335,0	+ 8,3	335,1	+ 8,8	330,4	+ 8,0	331,6	+ 8,7	333,1	+ 9,0	333,3	+ 8,0
9	341,9	+ 6,5	332,0	+ 7,0	334,1	+ 5,0	337,5	+ 6,5	331,8	+ 7,5	345,5	+ 7,5
10	332,3	+ 8,2	339,7	+ 8,5	339,9	+ 8,4	336,4	+ 9,0	339,7	+ 10,0	336,9	+ 6,5
11	347,3	+ 7,0	345,0	+ 6,7	344,0	+ 6,6	343,0	+ 5,5	344,5	+ 6,5	347,0	+ 6,4
12	347,3	+ 9,6	346,5	+ 9,4	342,8	+ 9,3	343,5	+ 9,5	344,8	+ 9,5	346,8	+ 9,8
13	348,0	+ 9,4	346,6	+ 9,4	343,8	+ 9,5	344,7	+ 9,4	346,5	+ 9,0	350,1	+ 10,3
14	349,4	+ 9,5	347,3	+ 9,5	347,3	+ 9,5	350,0	+ 9,8	342,1	+ 10,2	355,0	+ 10,5
15	344,9	+ 7,7	342,6	+ 6,5	338,6	+ 5,5	336,8	+ 6,2	342,6	+ 7,2	345,6	+ 8,0
16	334,1	+ 9,0	334,3	+ 10,0	333,9	+ 9,3	334,4	+ 7,0	334,1	+ 8,9	334,2	+ 9,0
17	352,3	+ 10,5	348,9	+ 10,0	349,5	+ 8,0	343,5	+ 8,1	341,9	+ 9,0	351,6	+ 9,1
18	346,0	+ 9,5	352,0	+ 9,5	346,9	+ 9,2	347,0	+ 9,5	347,4	+ 9,0	352,3	+ 10,0
19	353,5	+ 9,0	350,8	+ 8,0	350,5	+ 9,5	346,5	+ 9,5	348,2	+ 9,9	351,0	+ 10,3
20	355,1	+ 12,0	356,5	+ 12,5	347,7	+ 12,4	353,0	+ 11,4	354,5	+ 11,5	358,2	+ 12,0
21	357,2	+ 12,0	356,1	+ 12,0	355,9	+ 12,6	352,3	+ 11,6	352,9	+ 11,8	357,8	+ 12,5
22	362,3	+ 12,3	361,7	+ 12,3	355,9	+ 13,0	359,3	+ 11,8	368,9	+ 11,9	364,6	+ 12,8
23	346,7	+ 11,0	353,5	+ 10,6	358,4	+ 10,6	352,2	+ 11,6	358,8	+ 12,6	363,1	+ 12,8
24	361,7	+ 12,0	362,4	+ 12,5	363,4	+ 11,0	356,0	+ 10,5	357,2	+ 11,3	365,9	+ 11,3
25	349,7	+ 12,8	346,6	+ 12,2	345,4	+ 12,8	344,4	+ 11,7	345,0	+ 11,7	350,0	+ 12,4
26	351,9	+ 13,5	349,0	+ 13,5	349,3	+ 13,2	345,6	+ 12,7	346,2	+ 13,0	345,3	+ 13,5
27	344,4	+ 13,0	343,4	+ 12,5	343,5	+ 12,1	339,0	+ 12,2	346,6	+ 11,9	350,1	+ 12,2
28	352,0	+ 11,2	350,5	+ 11,0	348,1	+ 10,3	344,3	+ 10,7	344,1	+ 10,7	347,9	+ 11,7
29	332,8	+ 12,0	341,4	+ 12,5	345,5	+ 12,0	338,5	+ 10,4	344,3	+ 10,7	344,8	+ 11,5
30	345,2	+ 12,7	347,0	+ 12,5	346,5	+ 12,2	346,0	+ 11,5	347,7	+ 11,5	350,5	+ 11,9
31	345,0	+ 12,5	347,0	+ 13,0	347,0	+ 12,0	347,0	+ 12,2	345,1	+ 12,2	344,5	+ 13,5

FÉVRIER.

1	345,5	+ 14,9	347,8	+ 14,0	345,4	+ 15,0	342,9	+ 13,7	352,5	+ 12,8		
2	335,7	+ 13,5	335,7	+ 13,3	335,6	+ 12,2	354,8	+ 12,2	355,6	+ 12,4	361,1	+ 13,0
3	352,0	+ 11,9	351,0	+ 12,3	351,0	+ 11,8	348,6	+ 11,9	351,0	+ 12,6	352,9	+ 12,6
4	343,9	+ 12,6	353,3	+ 13,4	349,6	+ 13,0	369,0	+ 12,5	362,8	+ 13,0	361,8	+ 13,1
5	360,7	+ 13,4	362,2	+ 13,4	360,4	+ 13,4	353,1	+ 13,2	352,0	+ 12,0	355,6	+ 13,2
6	363,7	+ 13,8	366,0	+ 13,7	360,7	+ 13,6	359,5	+ 12,5	358,1	+ 12,9	361,5	+ 13,0
7	333,6	+ 12,6	349,0	+ 12,4	366,6	+ 14,0	364,3	+ 12,2	357,5	+ 12,1	361,3	+ 12,5
8	363,1	+ 13,6	369,4	+ 13,3	373,3	+ 12,2	361,0	+ 12,5	362,5	+ 12,5	364,0	+ 13,0
9	360,5	+ 12,9	366,3	+ 12,5	360,0	+ 12,1	363,5	+ 12,2	362,2	+ 12,1	363,5	+ 11,9
10	359,7	+ 12,0	362,6	+ 11,5	358,6	+ 11,0	356,5	+ 11,0	359,2	+ 11,0	358,9	+ 11,6
11	363,6	+ 13,4	365,8	+ 13,0	362,0	+ 13,0	356,0	+ 12,0	365,4	+ 12,4	367,1	+ 13,0
12	314,4	+ 12,9	315,0	+ 12,4	315,8	+ 12,3	311,0	+ 11,8	308,8	+ 11,9	309,0	+ 12,0
13	318,9	+ 12,6	318,3	+ 12,0	313,5	+ 11,3	317,6	+ 11,0	325,0	+ 11,4	311,7	+ 11,5
14	325,0	+ 11,7	319,0	+ 12,0	316,2	+ 12,2	315,8	+ 12,2	313,8	+ 12,2	326,4	+ 14,5
15	330,2	+ 14,6	334,6	+ 15,7	331,1	+ 15,0	330,0	+ 12,5	328,5	+ 12,4	329,2	+ 12,4
16	330,8	+ 12,7	329,2	+ 12,7	328,9	+ 12,6	324,2	+ 13,6	330,2	+ 12,7	329,0	+ 12,9
17	332,5	+ 13,0	332,5	+ 13,0	329,5	+ 13,3	332,8	+ 13,0	332,1	+ 12,9	334,0	+ 12,1
18	327,6	+ 14,1	327,5	+ 13,9	328,0	+ 14,7	320,5	+ 13,2	325,3	+ 13,0	326,8	+ 12,9
19	332,9	+ 13,5	332,8	+ 13,5	333,0	+ 13,0	333,1	+ 12,5	331,0	+ 13,0	331,1	+ 13,4
20	338,6	+ 12,4	324,1	+ 11,9	335,6	+ 12,5	331,5	+ 11,2	328,0	+ 11,2	329,3	+ 12,0
21	327,3	+ 12,2	326,1	+ 11,7	328,2	+ 11,3	323,5	+ 9,7	321,5	+ 10,5	321,9	+ 12,0
22	325,8	+ 12,5	326,3	+ 12,6	326,9	+ 11,0	321,6	+ 10,0	321,5	+ 11,5	323,4	+ 11,3
23	316,9	+ 10,2	317,5	+ 10,5	316,0	+ 10,4	315,0	+ 9,6	311,7	+ 9,0	325,5	+ 9,5
24	326,4	+ 11,6	326,0	+ 11,9	324,9	+ 11,1	326,0	+ 10,5	325,8	+ 11,5	329,3	+ 11,4
25	324,9	+ 12,3	331,3	+ 11,8	330,5	+ 11,1			336,4	+ 11,5	323,0	+ 12,0
26	322,2	+ 11,7	323,5	+ 11,8	322,3	+ 11,6	322,4	+ 11,2	329,4	+ 11,2	326,7	+ 11,6
27							325,5	+ 11,0				
28	324,5	+ 12,0	324,2	+ 11,8	320,3	+ 11,4	321,9	+ 11,4			322,0	+ 11,0

Intensité horizontale. (L'intensité augmente, lorsque le chiffre de la division augmente.)

Mars.

Valeur d'une partie de la division = 0,0000988 de l'intensité totale.

Date.	0h		2h		4h		6h		8h		10h	
	Horizont.	Températ.	Horizont.	Températ.	Horizont.	Températ.	Horizont.	Températ.	Horizont.	Températ.	Horizont.	Températ.
1	321,3	+ 11,2	324,0	+ 11,5	324,9	+ 11,6	323,3	+ 12,0	324,1	+ 12,2	323,6	+ 12,0
2	326,3	+ 12,3	330,9	+ 12,5	326,5	+ 12,4	327,0	+ 12,5	325,7	+ 12,4	326,3	+ 12,7
3	325,6	+ 12,0	327,5	+ 11,5	324,0	+ 12,0	327,0	+ 12,0	322,5	+ 12,5	327,1	+ 12,5
4	326,3	+ 12,2	322,2	+ 12,5	322,0	+ 12,8	323,8	+ 12,6	325,4	+ 12,9	327,0	+ 13,1
5	325,0	+ 12,7	325,8	+ 12,6	325,6	+ 12,4	328,7	+ 12,0	316,0	+ 12,5	323,8	+ 12,6
6	325,0	+ 11,5	326,3	+ 12,0	328,1	+ 12,5	335,0	+ 12,5	330,1	+ 12,7	334,9	+ 12,7
7	336,9	+ 14,7	333,6	+ 15,7	343,8	+ 15,7	347,0	+ 15,3	347,6	+ 15,2	341,9	+ 16,7
8	333,3	+ 12,7	333,1	+ 12,6	329,0	+ 12,5	331,7	+ 12,7	329,0	+ 12,6	333,5	+ 12,5
9	331,5	+ 12,1	334,6	+ 12,0	324,6	+ 11,0	324,6	+ 11,5	327,0	+ 11,6	321,5	+ 11,7
10	319,0	+ 10,3	322,0	+ 10,3	323,1	+ 10,0	320,3	+ 11,0	321,5	+ 11,8	324,6	+ 11,8
11	322,6	+ 11,8	321,7	+ 11,5	325,7	+ 12,0	325,4	+ 12,0	322,2	+ 12,7	327,0	+ 12,8
12	342,0	+ 10,5	320,9	+ 10,4	328,7	+ 11,3	315,8	+ 11,1	331,5	+ 12,1	340,4	+ 12,1
13	330,6	+ 11,4	346,3	+ 12,6	333,3	+ 13,5	329,4	+ 13,3	326,2	+ 13,7	348,5	+ 13,8
14	334,7	+ 12,2	332,8	+ 12,4	335,0	+ 12,5	335,3	+ 12,8	328,6	+ 12,5	332,3	+ 12,8
15	325,1	+ 11,4	326,1	+ 11,5	326,8	+ 11,5	325,0	+ 11,5	318,3	+ 11,4	328,0	+ 11,5
16	326,7	+ 12,5	325,9	+ 12,0	327,3	+ 12,5	331,8	+ 12,0	341,9	+ 12,0	347,8	+ 12,0
17	331,4	+ 12,2	327,1	+ 12,0	327,9	+ 11,8	328,4	+ 12,5	329,6	+ 12,8	329,0	+ 12,8
18	335,5	+ 12,4	338,3	+ 12,5	342,6	+ 12,3	326,9	+ 12,8	334,3	+ 12,1	336,0	+ 12,0
19	330,7	+ 11,6	325,9	+ 11,7	325,3	+ 11,9	320,4	+ 11,9	322,0	+ 11,8	320,8	+ 11,8
20	330,3	+ 11,5	333,0	+ 11,5	329,8	+ 11,5	325,5	+ 11,0	323,0	+ 11,3	321,8	+ 12,2
21	325,3	+ 11,6	325,4	+ 12,5	327,5	+ 12,6	326,7	+ 12,6	326,1	+ 12,4	326,0	+ 12,4
22	327,0	+ 11,2	323,1	+ 11,1	328,8	+ 10,7	319,5	+ 11,0	323,8	+ 11,2	323,6	+ 11,4
23	322,5	+ 10,6	325,8	+ 11,1	323,6	+ 11,0	317,7	+ 11,7	323,0	+ 11,5	323,5	+ 11,3
24	336,4	+ 8,0	302,9	+ 9,2	300,0	+ 9,5	305,8	+ 10,7	303,9	+ 13,0	305,3	+ 14,0
25	307,5		338,5		308,2		305,3		306,2		308,2	
26	299,1	+ 11,1	301,5	+ 11,3	303,5	+ 10,5	303,5	+ 10,6	300,8	+ 10,5	301,4	+ 11,0
27	308,3	+ 11,5	305,3	+ 12,0	307,3	+ 11,7	307,5	+ 12,0	306,5	+ 12,3	307,7	+ 12,3
28	308,3	+ 12,4	309,4	+ 12,4	315,4	+ 12,6	309,2	+ 12,2				
29	315,5	+ 12,0	302,2	+ 11,8	319,9	+ 12,2	310,5	+ 13,5	319,4	+ 13,5	322,2	+ 13,5
30	309,0	+ 11,3	310,0	+ 11,3	309,8	+ 12,0	312,7	+ 12,8	315,2	+ 13,5	315,4	+ 13,5
31	308,7	+ 12,0	311,4	+ 11,8	309,0	+ 12,0	307,5	+ 12,3	311,3	+ 13,8	311,3	+ 12,8

Avril.

1	308,5	+ 12,0	308,0	+ 12,0	308,5	+ 12,3	307,5	+ 12,2	308,7	+ 12,5	311,0	+ 12,3
2	306,6	+ 11,2	305,6	+ 11,6	307,2	+ 11,8	305,4	+ 12,5	306,9	+ 13,0	307,3	+ 12,6
3	314,8	+ 12,7	316,6	+ 13,0	317,7	+ 13,0	314,3	+ 13,5	316,8	+ 13,6	315,1	+ 14,0
4	312,8	+ 12,4	307,7	+ 12,7	313,4	+ 13,2	313,0	+ 13,2	313,5	+ 13,7	312,1	+ 13,8
5	313,4	+ 13,1	312,4	+ 13,4	335,7	+ 13,4	341,7	+ 14,7	345,1	+ 14,2	346,5	+ 13,6
6	335,1	+ 13,3	339,8	+ 13,5	339,8	+ 13,5	324,8	+ 14,3	325,0	+ 14,0	324,3	+ 14,0
7	321,8	+ 11,0	321,1	+ 11,2	319,3	+ 11,4	304,0	+ 11,7	298,3	+ 12,0	314,5	+ 13,6
8	317,6	+ 13,2	329,5	+ 14,0	323,0	+ 14,0	330,7	+ 14,6	325,3	+ 14,5	326,0	+ 14,0
9	318,4	+ 12,0	311,6	+ 12,6	314,1	+ 12,5	318,6	+ 13,0	311,7	+ 13,0	318,0	+ 13,5
10	327,8	+ 14,0	326,4	+ 14,4	327,2	+ 14,5	325,6	+ 14,7	325,7	+ 15,2	328,6	+ 16,3
11	326,2	+ 13,8	313,2	+ 14,4	328,5	+ 14,3	325,4	+ 14,9	322,3	+ 15,2	331,1	+ 15,9
12	325,3	+ 13,9	324,5	+ 14,3	320,8	+ 14,0	319,3	+ 15,0	331,5	+ 14,0	335,2	+ 13,5
13	326,3	+ 15,0	325,5	+ 14,8	330,5	+ 15,0	332,9	+ 15,1	329,3	+ 15,3	324,4	+ 15,0
14	311,8	+ 13,5	312,0	+ 14,8	303,0	+ 14,0	307,0	+ 15,0	303,3	+ 15,5	307,9	+ 15,4
15	317,5	+ 14,1	315,0	+ 14,5	316,3	+ 14,9	307,9	+ 15,1	311,5	+ 14,9	312,3	+ 15,2
16	311,5	+ 15,0	314,5	+ 15,2	313,6	+ 14,8	309,8	+ 15,3	310,3	+ 15,5	311,0	+ 16,0
17	315,4	+ 15,0	313,0	+ 15,4	313,1	+ 15,6	311,5	+ 15,9	316,9	+ 15,8	313,9	+ 15,7
18	318,4	+ 14,0	308,2	+ 14,3	307,6	+ 14,7	312,4	+ 14,8	304,5	+ 15,0	312,5	+ 15,3
19	312,1	+ 14,2	317,4	+ 14,0							313,2	
20	313,0	+ 13,7	310,8	+ 13,8	308,8	+ 14,5	306,8	+ 14,8	308,1	+ 15,3	310,0	+ 14,7
21	309,1	+ 13,3	314,7	+ 13,5	306,0	+ 14,5	326,4	+ 14,4	306,4	+ 14,2		
22	306,9	+ 14,0	310,5	+ 13,8	308,9	+ 14,3	304,9	+ 14,2	306,1	+ 14,6	305,7	+ 14,5
23	307,3	+ 12,5	316,0	+ 13,5	304,0	+ 13,5	303,5	+ 14,5	304,5	+ 14,8	309,5	+ 14,9
24	305,5	+ 14,7	307,6	+ 15,2	313,8	+ 15,2	309,1	+ 15,1	309,2	+ 14,7	308,6	+ 15,0
25	304,5	+ 13,0	298,8	+ 14,2	305,0	+ 14,9	305,9	+ 14,7	304,5	+ 15,4	306,0	+ 15,2
26	305,1	+ 12,8	304,1	+ 12,4	299,3	+ 11,8	296,7	+ 11,8	295,8	+ 13,0	300,1	+ 13,4
27	303,8	+ 14,2	306,5	+ 12,7	300,0	+ 12,5	311,6	+ 13,2	304,9	+ 13,6	305,5	+ 13,5
28	304,0	+ 12,8	308,2	+ 12,6	301,4	+ 12,9	301,1	+ 12,9	300,7	+ 12,5	303,8	+ 12,0
29	296,9	+ 13,0	296,3	+ 12,7	298,0	+ 12,1	297,3	+ 13,2	297,4	+ 13,8	297,0	+ 13,3
30	299,5	+ 12,3	302,2	+ 12,3	304,4	+ 12,4	301,2	+ 12,5	300,6	+ 13,0	300,5	+ 13,1

Intensité horizontale. (L'intensité augmente, lorsque le chiffre de la division augmente.)

Mars.

Valeur d'une partie de la division = 0,0000988 de l'intensité totale.

Date.	12h		14h		16h		18h		20h		22h	
	Horizont.	Température.	Horizont.	Température.	Horizont.	Température.	Horizont.	Température.	Horizont.	Température.	Horizont.	Température.
1	323,5	+ 11,9	324,3	+ 11,5	321,4	+ 11,3	317,0	+ 11,0				
2	324,4	+ 12,8	327,1	+ 12,6	326,5	+ 12,6	324,6	+ 12,3	324,5	+ 12,4	324,1	+ 12,0
3	325,5	+ 12,5	325,8	+ 13,0	326,3	+ 13,0	325,5	+ 13,2	326,0	+ 13,0	323,7	+ 12,8
4	330,0	+ 13,0	331,3	+ 12,8	327,7	+ 12,7	329,8	+ 12,8	322,1	+ 12,2	329,6	+ 12,2
5	323,6	+ 12,5	326,0	+ 12,5	325,7	+ 13,0	325,3	+ 13,2	327,4	+ 12,8	328,5	+ 11,5
6	331,9	+ 12,7	324,8	+ 12,5	331,4	+ 12,3	340,1	+ 12,0			336,1	+ 12,0
7	341,5	+ 16,5	342,5	+ 16,2	334,5	+ 15,0	331,8	+ 12,9	334,1	+ 13,3	333,8	+ 12,4
8	333,2	+ 12,4	333,5	+ 12,5	330,5	+ 13,0	329,9	+ 11,8	333,5	+ 11,8	332,0	+ 11,8
9	322,5	+ 12,0	324,8	+ 11,5	324,2	+ 11,5	329,9	+ 10,9	330,1	+ 11,0	327,6	+ 10,9
10	322,5	+ 11,8	326,5	+ 11,5	326,5	+ 11,2	325,7	+ 11,0	328,2	+ 11,6	326,9	+ 11,2
11	326,9	+ 12,7	323,5	+ 12,4	324,3	+ 12,1	323,7	+ 11,7	324,6	+ 11,6	321,4	+ 11,4
12	331,1	+ 12,0	337,3	+ 12,0	335,5	+ 11,5	335,1	+ 10,5	349,8	+ 10,5	336,5	+ 10,6
13	330,8	+ 13,4	336,5	+ 13,4	333,5	+ 13,4	333,2	+ 13,5	338,5	+ 12,2	335,0	+ 12,0
14	330,8	+ 12,4	330,2	+ 12,0	331,0	+ 11,9	331,7	+ 11,7	338,5	+ 11,5	329,5	+ 11,5
15	328,1	+ 11,6	326,2	+ 11,4	330,7	+ 11,4	332,3	+ 11,4	334,1	+ 12,5	329,5	+ 12,0
16	342,1	+ 11,8	335,3	+ 12,0	324,2	+ 11,5	338,5	+ 11,5	343,9	+ 12,5	337,1	+ 12,3
17	328,9	+ 12,8	324,2	+ 12,8	334,9	+ 12,7	331,6	+ 12,4	334,5	+ 12,5	335,7	+ 12,4
18	331,6	+ 12,5	324,7	+ 12,3	323,4	+ 11,7	332,7	+ 11,8	332,1	+ 12,3	333,0	+ 12,2
19	321,4	+ 11,7			326,5	+ 11,9	333,9	+ 12,0	331,4	+ 12,0	333,5	+ 12,0
20	328,5	+ 11,7	327,5	+ 11,3	327,0	+ 11,0	329,1	+ 11,0	331,8	+ 11,2	330,3	+ 11,7
21	327,2	+ 12,2	324,0	+ 12,0	321,8	+ 11,5	319,4	+ 10,3	320,2	+ 10,5		
22	322,4	+ 11,2	320,1	+ 11,2	321,4	+ 11,2	321,7	+ 11,4	326,7	+ 11,2	326,8	+ 11,3
23	324,4	+ 11,5	323,7	+ 11,1	323,3	+ 11,0	305,5	+ 10,0	310,8	+ 9,2	307,6	+ 9,2
24	305,0	+ 13,9	304,0	+ 14,2	312,3	+ 13,0	306,0	+ 11,2	311,7	+ 11,4		
25	307,8		308,5		315,1		304,8		307,0		302,9	
26	300,5	+ 11,0	299,5	+ 10,3	298,0	+ 8,8	299,5	+ 8,5	299,6	+ 9,0	303,5	+ 10,0
27	308,7	+ 12,3	306,7	+ 11,8	307,3	+ 12,0	311,7	+ 12,3			312,0	+ 12,0
28	303,6	+ 13,3	305,8	+ 13,0	306,8	+ 12,6	307,0	+ 11,8	316,3	+ 13,2	308,6	+ 11,8
29	314,5	+ 13,5	314,5	+ 13,1	316,5	+ 13,0	321,1	+ 12,1	319,1	+ 11,6	318,8	+ 11,1
30	318,1	+ 13,1	314,0	+ 13,0	314,1	+ 12,2	313,8	+ 12,5			315,5	+ 11,5
31	310,0	+ 12,5	308,0	+ 12,4	308,5	+ 11,5	308,6	+ 11,4	307,8	+ 11,0	311,5	+ 11,5

Avril.

1	309,8	+ 12,4	306,3	+ 12,3	306,8	+ 12,0	308,5	+ 12,3	315,9	+ 12,3	312,0	+ 11,5
2	307,9	+ 13,0	306,8	+ 12,0	305,4	+ 12,3	306,0	+ 12,3	317,0	+ 12,5	316,0	+ 12,5
3	314,0	+ 14,1	318,1	+ 14,0	314,3	+ 14,0	319,0	+ 13,2			319,0	+ 12,5
4	314,3	+ 13,7	310,5	+ 13,5	309,0	+ 13,5	314,0	+ 14,0	317,2	+ 11,9	317,0	+ 12,0
5	327,3	+ 13,5			326,0	+ 13,9	330,3	+ 12,5	337,5	+ 13,4		
6	328,1	+ 14,3	331,6	+ 13,5	318,9	+ 13,9	332,0	+ 12,0	327,6	+ 10,9	316,9	+ 10,6
7	318,4	+ 13,0	317,8	+ 13,0	325,2	+ 13,0	320,6	+ 12,5	324,8	+ 12,0		
8	320,6	+ 13,7	314,0	+ 12,8	320,2	+ 12,6	325,1	+ 12,5	328,0	+ 11,9	320,5	+ 12,2
9	322,5	+ 14,4	325,4	+ 14,2	329,1	+ 14,2	327,5	+ 14,2	334,3	+ 13,9	330,5	+ 14,0
10	329,1	+ 15,6	331,0	+ 15,3	327,5	+ 14,3	332,5	+ 14,5			332,8	+ 14,0
11	331,2	+ 15,3	331,4	+ 15,0	328,2	+ 14,5	325,5	+ 14,2			336,6	+ 14,0
12	336,2	+ 14,0	331,5	+ 13,8	334,0	+ 14,7	339,8	+ 14,5	339,0	+ 14,2	330,5	+ 14,0
13	330,4	+ 15,5	333,8	+ 14,2	328,6	+ 15,0	341,0	+ 14,8	342,0	+ 14,5	313,5	+ 14,2
14	312,5	+ 14,8	312,5	+ 14,0	311,5	+ 15,2	327,2	+ 15,0			327,5	+ 15,0
15			316,5	+ 14,9	312,1	+ 14,0	315,0	+ 14,8	319,3	+ 15,0	318,0	+ 14,8
16	320,0	+ 15,5	317,7	+ 14,8	309,5	+ 15,4	315,3	+ 15,3	325,5	+ 15,5	322,5	+ 15,5
17	314,0	+ 15,5	314,5	+ 15,5	307,5	+ 14,5	315,5	+ 14,4	321,8	+ 14,7	322,5	+ 14,3
18	316,0	+ 15,2	314,5	+ 15,0	310,8	+ 15,0	316,0	+ 14,5	320,0	+ 14,3	317,5	+ 14,0
19	312,4	+ 15,6	312,4	+ 16,0	313,0	+ 15,5	319,0	+ 15,4	316,5	+ 14,1	316,8	+ 14,0
20	310,3	+ 14,5	310,0	+ 14,2	309,3	+ 14,6	314,5	+ 14,0	314,7	+ 13,4	308,9	+ 13,4
21			302,0	+ 13,8	307,2	+ 14,6	312,2	+ 14,3	317,5	+ 14,2	313,1	+ 13,8
22	317,3	+ 14,5	304,6	+ 14,3	307,6	+ 14,0	313,3	+ 14,0	313,4	+ 13,9	304,4	+ 13,9
23	309,5	+ 15,0	311,0	+ 14,7	308,0	+ 14,7	309,5	+ 14,0	312,0	+ 13,8		
24	307,7	+ 15,0	308,4	+ 15,0	306,8	+ 14,3	309,0	+ 13,7	314,3	+ 13,5	309,6	+ 13,4
25	305,4	+ 15,0	307,4	+ 14,7	333,8	+ 13,8	310,1	+ 13,7	315,5	+ 13,5	307,6	+ 13,5
26	300,9	+ 13,4	301,2	+ 13,0	299,6	+ 12,5	302,5	+ 11,8	308,2	+ 12,0	302,6	+ 12,1
27	303,5	+ 13,4	303,0	+ 13,5	302,5	+ 12,6	306,1	+ 12,7	310,9	+ 12,5	309,3	+ 12,6
28	301,8	+ 12,0	303,0	+ 11,3	299,2	+ 11,0	305,7	+ 12,0	308,8	+ 11,6	304,2	+ 11,0
29	294,2	+ 12,3	296,2	+ 12,5	299,4	+ 12,4	307,9	+ 12,0	311,0	+ 12,2		
30	304,3	+ 13,0	303,8	+ 12,5	304,5	+ 12,6	311,3	+ 12,1	309,0	+ 12,1	302,5	+ 12,2

Intensité horizontale. (L'intensité augmente, lorsque le chiffre de la division augmente.)

Mai.

Valeur d'une partie de la division=0,0000988 de l'intensité totale.

Date.	0h		2h		4h		6h		8h		10h	
	Horizont.	Température.	Horizont.	Température.	Horizont.	Température.	Horizont.	Température.	Horizont.	Température.	Horizont.	Température.
1	301,4	+ 12,3	298,0	+ 12,3	308,0	+ 12,4			305,5	+ 12,4	309,9	+ 12,4
2	296,0	+ 12,2					300,3	+ 12,8	301,8	+ 13,2	300,8	+ 13,0
3	298,8	+ 12,6	299,2	+ 13,0	302,1	+ 13,5	303,6	+ 14,0	306,8	+ 14,0	305,3	+ 14,3
4	300,8		300,3	+ 14,0	307,9	+ 14,3	303,0	+ 14,4	302,7	+ 14,5	305,5	+ 14,9
5	312,3	+ 14,8	311,0	+ 15,0	330,8	+ 15,0	304,0	+ 15,5	304,8	+ 15,7	307,0	+ 15,7
6	314,0	+ 14,5	316,8	+ 14,5	315,0	+ 14,5	317,5	+ 14,5	311,7	+ 14,8	337,0	+ 13,0
7	336,0	+ 13,2	335,1	+ 12,3	323,2	+ 12,5	327,3	+ 13,0	326,9	+ 13,0	334,0	+ 13,5
8	316,5	+ 13,0	321,9	+ 13,9	322,7	+ 13,7	322,7	+ 14,3	320,6	+ 14,6	323,7	+ 14,7
9	332,0	+ 14,5	325,8	+ 14,4	327,5	+ 14,5	322,0	+ 14,5	319,0	+ 14,8	325,5	+ 14,9
10	323,5	+ 15,0	314,9	+ 15,3	323,8	+ 15,4	316,8	+ 15,5	322,0	+ 15,1	324,4	+ 15,2
11	329,4	+ 15,3	324,5	+ 15,2	324,5	+ 15,2	317,5	+ 16,2	324,7	+ 16,1	327,9	+ 16,5
12	324,5	+ 16,8	328,0	+ 16,5	327,8	+ 16,4	325,7	+ 16,4	326,5	+ 16,0	327,0	+ 16,2
13	325,0	+ 13,9	321,5	+ 14,4	326,8	+ 14,6	314,8	+ 14,4	317,5	+ 14,6	324,8	+ 14,8
14	328,1	+ 15,2	327,2	+ 15,2	326,1	+ 15,0	325,5	+ 15,0	326,0	+ 15,1	326,5	+ 15,0
15	324,8	+ 14,7	312,5	+ 14,7	306,5	+ 15,0	307,8	+ 15,0	312,0	+ 14,6	322,1	+ 14,5
16	325,5	+ 14,5	319,5	+ 14,5	316,8	+ 14,7	319,5	+ 14,5	316,8	+ 14,3	316,5	+ 14,3
17	321,7	+ 13,5	317,4	+ 13,5	307,3	+ 12,8	310,8	+ 12,3	313,0	+ 13,8	313,8	+ 13,0
18	311,5	+ 12,8	314,5	+ 13,1			307,5	+ 12,5	306,5	+ 12,4	306,0	+ 12,4
19	310,8	+ 12,4	311,5	+ 12,4	309,0	+ 12,5	308,5	+ 13,1	308,2	+ 13,0	308,2	+ 12,7
20	311,5	+ 13,8	316,9	+ 13,9	315,3	+ 14,0	311,9	+ 14,0	313,5	+ 14,3	313,8	+ 14,3
21	315,2	+ 13,5	311,4	+ 13,5	317,4	+ 13,6	312,5	+ 13,9				
22	303,3	+ 12,1	307,5	+ 11,8	304,9	+ 11,5	305,6	+ 11,8	304,8	+ 12,3	305,0	+ 12,3
23	308,7	+ 12,1	309,4	+ 12,3	310,0	+ 12,6	309,1	+ 13,0	311,2	+ 13,0	311,8	+ 12,8
24	315,7	+ 13,0			312,3	+ 12,5	310,5	+ 13,0	308,8	+ 13,0	310,0	+ 13,0
25	316,5	+ 12,7	316,2	+ 12,9			306,3	+ 12,9	308,6	+ 13,0	301,4	+ 12,9
26	314,5	+ 12,8	314,6	+ 12,8	299,3	+ 13,0	294,1	+ 12,8	301,3	+ 12,5	287,0	
27	307,8	+ 13,6	304,3	+ 13,9			303,4	+ 13,8	304,3	+ 14,3	304,8	+ 14,0
28												
29												
30												
31												

Juin.

1												
2			367,5	+ 16,5	370,9	+ 16,0	365,2	+ 17,0	358,5	+ 15,6	362,5	+ 15,4
3	368,1	+ 18,6	363,5	+ 18,6	369,6	+ 18,0	367,0	+ 18,0	367,6	+ 18,0	365,8	+ 17,7
4	367,3	+ 17,7	365,3	+ 17,5	369,8	+ 17,0	365,0	+ 16,8	364,0	+ 16,7	364,3	+ 16,2
5	368,0	+ 17,3	363,5	+ 17,4	367,1	+ 17,6	366,6	+ 17,8	366,0	+ 17,5	367,7	+ 17,5
6	372,2	+ 18,9	372,1	+ 19,0	373,6	+ 19,0	370,2	+ 19,0	370,1	+ 19,0	370,6	+ 18,8
7	377,5	+ 18,3	368,5	+ 18,3	370,5	+ 16,2	362,3	+ 17,0	370,6	+ 15,0	369,5	+ 15,3
8	359,8	+ 16,7	360,8	+ 16,8	359,2	+ 17,0	364,1	+ 17,2	361,5	+ 17,2	364,0	+ 16,4
9	366,8	+ 17,0	364,1	+ 17,0	367,1	+ 17,4	364,8	+ 17,5	366,5	+ 16,8	365,0	+ 16,3
10	369,2	+ 17,7	366,4	+ 17,7	367,9	+ 17,7	363,2	+ 17,4	365,4	+ 18,4	365,0	+ 18,3
11	383,4	+ 17,4	370,8	+ 17,6	372,5	+ 17,7	368,8	+ 17,5	371,5	+ 18,5	372,0	+ 18,9
12	374,8	+ 19,0	373,0	+ 19,7	373,4	+ 19,4	373,9	+ 19,3			365,8	+ 19,2
13	395,4	+ 19,5	372,7	+ 20,0	372,2	+ 20,0	367,1	+ 20,1	366,1	+ 20,0	361,7	+ 19,8
14	383,2	+ 19,5	379,9	+ 20,0	387,5	+ 20,0	384,0	+ 18,0	383,7	+ 18,0	383,1	+ 18,2
15	389,4	+ 19,3	384,6	+ 19,3	385,8	+ 19,5	383,3	+ 19,4	381,5	+ 19,0	384,0	+ 18,8
16	384,8	+ 18,5	386,4	+ 18,4	383,2	+ 18,5	380,5	+ 18,4	383,8	+ 18,5	382,8	+ 18,5
17	375,4	+ 18,0	371,4	+ 18,1	370,8	+ 17,9	376,4	+ 17,4	378,4	+ 17,3	379,5	+ 17,0
18	379,1	+ 16,9	386,7	+ 16,2	390,3	+ 16,1	388,4	+ 16,0	385,8	+ 16,0	382,3	+ 16,2
19	363,3	+ 15,9	357,5	+ 15,8	357,6	+ 15,6	356,3	+ 15,6	355,8	+ 15,5	356,3	+ 15,5
20	367,7	+ 15,7	367,6	+ 15,9	368,0	+ 15,9	368,8	+ 16,0	358,4	+ 15,9	366,8	+ 15,9
21	363,3	+ 15,1	357,5	+ 14,7	364,3	+ 15,1	361,3	+ 15,2	357,8	+ 15,2	356,8	+ 15,3
22	354,0	+ 14,5	352,4	+ 14,6	360,4	+ 15,0	356,1	+ 15,0	355,5	+ 15,8	357,0	+ 14,8
23	363,4	+ 14,9	368,4	+ 15,0	368,6	+ 15,0	368,3	+ 15,0	368,4	+ 14,9	365,3	+ 14,7
24	368,1	+ 14,9	362,4	+ 15,3	363,4	+ 15,5	362,7	+ 15,6	375,6	+ 15,5	378,5	+ 15,4
25	378,6	+ 17,1	379,7	+ 17,3	383,5	+ 17,3	381,5	+ 17,3	379,9	+ 17,3	378,9	+ 17,2
26	388,1	+ 17,6	371,2	+ 17,7	373,3	+ 17,5	373,6	+ 17,4	374,1	+ 17,2	374,5	+ 17,1
27	362,2	+ 16,9									371,3	+ 17,9
28	384,6	+ 17,9	372,5	+ 18,0	367,5	+ 18,1	384,0	+ 17,6	375,3	+ 18,0		
29	381,7	+ 18,5			373,8	+ 18,2			369,3	+ 18,4		
30	376,6	+ 19,0			369,5	+ 19,0			386,3	+ 19,0		

Intensité horizontale. (L'intensité augmente, lorsque le chiffre de la division augmente.)

MAI.

Valeur d'une partie de la division = 0,0000988 de l'intensité total.

Date.	12h		14h		16h		18h		20h		22h	
	Horizont.	Températ.	Horizont.	Températ.	Horizont.	Températ.	Horizont.	Températ.	Horizont.	Températ.	Horizont.	Températ.
1	302,1	+ 12,4	304,3	+ 12,4	300,5	+ 12,4	304,0	+ 12,0			304,3	+ 11,7
2	302,6	+ 12,4	301,2	+ 11,8	301,2	+ 11,4					298,6	+ 12,0
3	306,3	+ 14,3	304,0	+ 14,0	304,4	+ 14,3	308,0	+ 14,2	311,2	+ 14,1	308,8	+ 14,0
4	306,8	+ 14,9	306,0	+ 14,9	309,4	+ 14,6	313,7	+ 14,7	316,7	+ 14,7	317,7	+ 14,6
5	308,0	+ 15,7	308,0	+ 15,5	309,0	+ 15,6	323,7	+ 15,8	323,1	+ 15,0	317,5	+ 14,8
6	327,8	+ 12,8	336,1	+ 12,5	352,9	+ 13,4	378.0	+ 12,8	342,9	+ 13,0	333,5	+ 13,0
7	324,1	+ 13,5	320,5	+ 13,0	329,5	+ 12,9	344,5	+ 13,8			336,8	+ 13,0
8	327,0	+ 14,4	321,9	+ 14,5	324,3	+ 14,5	336,8	+ 14,5	336,8	+ 14,4	332,3	+ 14,6
9			323,5	+ 14,6	325,5	+ 14,8	336,1	+ 14,8	333,0	+ 15,1	327,5	+ 15,1
10	326,2	+ 15,1	320,2	+ 14,8	330,0	+ 14,8	334,2	+ 14,8	340,0	+ 15,0		
11			324,7	+ 15,9	327,8	+ 16,1	335,8	+ 16,1	337,5	+ 16,4	329,3	+ 16,5
12	329,1	+ 15,8	324,2	+ 15,2	330,2	+ 14,7	328,5	+ 14,5	332,5	+ 14,3	325,8	+ 14,0
13			320,2	+ 15,2	323,4	+ 15,1	335,1	+ 15,0	329,3	+ 15,3	328,4	+ 15,5
14	327,1	+ 15,0	327,4	+ 14,9	328,1	+ 15,3	328,1	+ 14,9				
15	322,8	+ 14,5	318,0	+ 14,5	325,0	+ 14,0	325,8	+ 14,0	328,3	+ 14,4	342,7	+ 14,5
16	316,8	+ 14,2	320,3	+ 14,0	323,0	+ 14,0	324,3	+ 14,5	318,5	+ 13,7	321,9	+ 13,5
17	318,0	+ 13,6	315,3	+ 12,9	314,0	+ 12,0	314,8	+ 11,9				
18	306,5	+ 12,4	307,4	+ 12,4	305,0	+ 11,8	309,4	+ 11,3			312,5	+ 11,4
19	308,7	+ 12,9	312,2	+ 13,2	317,5	+ 13,3	316,2	+ 14,8	309,7	+ 13,9	312,9	+ 14,0
20	314,0	+ 14,3	313,2	+ 13,5	314,7	+ 13,5	323,0	+ 14,0	324,0	+ 13,5	321,7	+ 13,6
21	308,6	+ 12,4	307,2	+ 12,5	315,3	+ 12,4	316,8	+ 12,4	317,3	+ 12,3	316,8	+ 12,0
22	307,5	+ 12,0	305,7	+ 12,5	307,3	+ 12,2	308,0	+ 11,5				
23	312,5	+ 12,6	314,0	+ 13,0	312,2	+ 13,2	311,8	+ 13,5	318,5	+ 13,0	321,6	+ 13,0
24	309,5	+ 13,0	306,4	+ 13,0	311,1	+ 13,0	314,4	+ 12,7	321,5	+ 12,8	316,0	+ 12,8
25	302,2	+ 12,8	305,3	+ 12,7	300,2	+ 12,7	312,3	+ 12,7	314,5	+ 12,5		
26	297,6	+ 13,5	296,9	+ 13,5	300,5	+ 12,5	308,3	+ 13,2	314,8	+ 13,5	314,0	+ 13,6
27	306,0	+ 13,7	301,8	+ 13,2	306,0	+ 13,5	317,5	+ 13,5				
28												
29												
30												
31												

JUIN.

1												
2	361,3	+ 15,2	362,3	+ 15,0	364,0	+ 14,6	363,9	+ 16,7	366,3	+ 17,3	391,9	+ 16,5
3	363,5	+ 17,5	363,0	+ 17,5	378,4	+ 17,5	373,0	+ 18,0	376,0	+ 17,5	375,3	+ 17,5
4	371,4	+ 16,1	371,3	+ 16,0	370,0	+ 16,8	374,5	+ 16,8	373,5	+ 17,0	374,5	+ 17,3
5	369,0	+ 17,5	364,6	+ 17,5	370,4	+ 17,5	372,9	+ 17,4	372,0	+ 17,8	369,4	+ 18,0
6	373,1	+ 18,5	371,6	+ 18,4	370,1	+ 17,4	371,1	+ 18,0	380,9	+ 18,2	376,8	+ 18,2
7	364,2	+ 15,4	355,6	+ 15,4	360,2	+ 15,3	377,5	+ 15,3	374,0	+ 16,0	368,6	+ 16,3
8	362,3	+ 16,2	363,2	+ 16,4	365,4	+ 15,9	370,5	+ 15,7	369,5	+ 16,3		
9	356,1	+ 16,1	362,5	+ 16,0	362,5	+ 16,2	364,8	+ 16,5	374,5	+ 17,3	378,0	+ 18,2
10	369,6	+ 18,4	367,3	+ 17,3	367,6	+ 17,9	374,8	+ 18,0	374,1	+ 18,4	392,8	+ 18,4
11	381,2	+ 18,8	379,9	+ 18,7	380,7	+ 18,7	382,0	+ 18,8			383,4	+ 19,0
12	365,8	+ 19,2	366,6	+ 19,5	381,7	+ 19,0	392,3	+ 19,0	391,3	+ 19,0	392,5	+ 19,0
13	367,3	+ 19,6	369,5	+ 19,5	381,6	+ 19,3	386,6	+ 19,8	391,3	+ 19,8	392,1	+ 19,8
14	382,4	+ 18,0	386,5	+ 18,1	396,5	+ 19,0	396,3	+ 19,2	396,5	+ 19,3	396,5	+ 19,3
15	384,7	+ 18,9	380,7	+ 19,0	379,0	+ 19,0	389,6	+ 18,7	385,3	+ 18,0	385,5	+ 18,1
16	381,8	+ 18,4	382,3	+ 18,3	374,6	+ 18,2	378,5	+ 18,1	381,0	+ 18,2	380,6	+ 17,0
17	375,2	+ 17,0	373,5	+ 16,9	368,1	+ 16,8	368,1	+ 16,6	368,9	+ 16,3	376,0	+ 16,0
18	380,7	+ 16,4	379,3	+ 16,4	378,2	+ 16,5	378,6	+ 16,5	378,5	+ 16,3		
19	358,1	+ 15,5	359,8	+ 15,4	361,6	+ 15,5	363,1	+ 15,6	364,1	+ 15,6	367,6	+ 15,6
20	366,8	+ 15,9	367,2	+ 15,8	367,1	+ 15,8	366,9	+ 15,8	370,0	+ 15,8	370,0	+ 15,8
21	362,7	+ 14,2	358,4	+ 14,4	359,8	+ 14,5	361,1	+ 13,2	364,1	+ 14,5	360,4	+ 14,5
22	359,1	+ 14,6	357,9	+ 14,4	354,0	+ 14,2	351,6	+ 14,1	364,8	+ 14,2	367,3	+ 14,5
23	368,8	+ 14,5	374,3	+ 14,3	372,8	+ 14,1	361,3	+ 14,0	368,2	+ 14,4	369,9	+ 14,5
24	380,2	+ 15,8	382,3	+ 16,1	380,6	+ 16,3	380,4	+ 16,5	376,9	+ 16,7	375,4	+ 16,8
25	379,3	+ 17,2	378,8	+ 17,1	374,1	+ 17,1	373,5	+ 17,1	374,3	+ 17,4	386,5	+ 17,6
26	374,0	+ 17,2	373,7	+ 17,2	373,2	+ 17,3	373,8	+ 17,4	382,2	+ 17,4	382,4	+ 17,7
27							376,8	+ 17,6	386,3	+ 17,9	389,0	+ 18,4
28	372,4	+ 17,8			371,0	+ 17,6	378,7	+ 17,8	390,1	+ 18,5	389,3	+ 18,5
29	368,6	+ 18,0			372,8	+ 18,2			369,4	+ 18,5		
30	386,0	+ 19,2			378,8	+ 19,3			403,8	+ 19,2		

Intensité horizontale. (L'intensité augmente, lorsque le chiffre de la division augmente.)

JUILLET.

Valeur d'une partie de la division=0,0000988 de l'intensité totale.

Date.	0h		2h		4h		6h		8h		10h	
	Horizont.	Température.	Horizont.	Température.	Horizont.	Température.	Horizont.	Température.	Horizont.	Température.	Horizont.	Température.
1	398,8	+ 19,4			393,0	+ 19,2			393,8	+ 19,2		
2	396,5	+ 18,8			387,5	+ 18,8			384,1	+ 18,7		
3	393,7	+ 17,6			382,5	+ 17,8			382,3	+ 18,0		
4	393,2	+ 17,7			386,6	+ 18,2			373 4	+ 18,1		
5	386,9	+ 17,8			389,8	+ 18,5			384,4	+ 18,0		
6	392,5	+ 19,3			393,1	+ 19,5			390,6	+ 19,5		
7	391,4	+ 18,8			385,2	+ 19,3			386,7	+ 19,3		
8	399,2	+ 19,2			394,0	+ 19,0			394,5	+ 18,8		
9	387,8	+ 18,1			387,1	+ 17,9			386,8	+ 18,4		
10	391,3	+ 18,7			376,0	+ 18,7			387,7	+ 18,5		
11	379,8	+ 16,5			383,0	+ 16,4			378,5	+ 16,5		
12	385,4	+ 16,4			381,8	+ 16,4			377,9	+ 16,8		
13	388,7	+ 17,2			378,0	+ 17,2			383,4	+ 17,0		
14	382,5	+ 17,4			382,5	+ 17,3			376,5	+ 16,8		
15	382,3	+ 17,0			383,0	+ 17,2			380,7	+ 17,0		
16	386,7	+ 17,5			387,7	+ 18,4			384,3	+ 17,5		
17	386,5	+ 17,9			394,2	+ 17,7			383,5	+ 17,4		
18					384,7	+ 17,0			381,0	+ 17,0		
19	377,5	+ 15,7			375,4	+ 16,1			372,9	+ 16,0	376,5	+ 15,5
20	391,0	+ 16,5	384,5	+ 15,2	383 0	+ 16,0	383,0	+ 17,0	382,0	+ 17,5	382,0	+ 17,5
21	381,4	+ 16,9			384,7	+ 17,9			386,8	+ 17,6		
22	381,7	+ 19,6			381,1	+ 19,0			380,0	+ 18,6		
23	384,8	+ 19,4			390,8	+ 19,6			383,5	+ 19,4		
24	381,0	+ 18,0			381,8	+ 17,5			382,8	+ 18,0		
25	402,3	+ 17,9			308,6	+ 18,2			410,7	+ 18,1		
26	388,0	+ 18,3			389,4	+ 18,4			387,3	+ 17,0		
27	382,9	+ 19,3			385,6	+ 19,0			390,2	+ 18,9		
28	383,8	+ 18,2			384,2	+ 18,9						
29	384,0	+ 18,9			394,5	+ 19,1			388,8	+ 18,8		
30	402,0	+ 18,4			393,0	+ 18,4			393,1	+ 17,9		
31	398,8	+ 17,6			397,9	+ 17,5			388,8	+ 17,6		

AOÛT.

1	393,7	+ 18,7			392,8	+ 18,6			392,0	+ 18,4		
2	397,8	+ 19,8			399,5	+ 19,6			395,1	+ 18,7		
3	402,2	+ 20,0			388,6	+ 19,6			389,5	+ 18,5		
4	400,4	+ 18,0			398,3	+ 17,7			391,8	+ 18,0		
5	390,2	+ 17,9			396,4	+ 17,8			386,0	+ 18,1		
6	391,7	+ 17,6			388,7	+ 18,0			387,9	+ 18,0		
7	391,3	+ 17,8			393,0	+ 18,0			388,5	+ 17,2		
8			392,3	+ 16,2			393,3	+ 15,5			390,6	+ 15,7
9			389,4	+ 16,2			384,7	+ 15,7			386,8	+ 15,5
10			381,6	+ 15,5			383,7	+ 15,0			394,3	+ 15,2
11			386,3	+ 15,5			384,5	+ 15,5			382,6	+ 14,7
12			380,8	+ 15,7			379,1	+ 15,7			378,9	+ 15,2
13												
14												
15												
16												
17	366,0	+ 14,0	365,5	+ 14,8	363,2	+ 14,3	361,6	+ 14,4	362,3	+ 14,3	364 4	+ 14,2
18	369,5	+ 13,4	359,0	+ 13,5	363,0	+ 13,7	360,0	+ 13,8	362,1	+ 14,0	362,1	+ 13,9
19	364,0	+ 13,5	364,3	+ 13,5	358,7	+ 14,0	365,0	+ 14,0	364,1	+ 14,5	358 3	+ 14,0
20	365,8	+ 14,7	367,8	+ 15,0	367,4	+ 15,0	365,0	+ 14,8	364,0	+ 15,0	366,6	+ 15,0
21	368,0	+ 14,7	365,5	+ 14,8	366,5	+ 14,8	366,2	+ 15,3	365,0	+ 15,3	367,5	+ 15,0
22	369,7	+ 14,5	374,3	+ 14,5	368,9	+ 14,5	366,8	+ 14,1	370,3	+ 14,5	371,3	+ 14,0
23	363,7	+ 14,5	371,3	+ 14,5	366,9	+ 10,0	366,5	+ 10,3	367,5	+ 15,3	380,2	+ 15,3
24	375,6	+ 16,0					374,0	+ 16,5	372,8	+ 16,6	370,0	+ 16,5
25	374,3	+ 14,9	373,0	+ 14,9			364,7	+ 14,8	368,4	+ 14,9	367,8	+ 14 4
26	365,6	+ 14,2	364,5	+ 14,1	368,7	+ 14,2	365,9	+ 14,6	366,6	+ 14,0	368,3	+ 14,1
27	363,3	+ 13,8	361,9	+ 13,8	359,6	+ 12,6	354,3	+ 13,8	363,2	+ 13,9	363,0	+ 13,0
28	360,9	+ 12,7	366,7	+ 12,9	361,6	+ 12,5	360,7	+ 12,6	359,6	+ 12,4	360,8	+ 13,0
29	358,2	+ 13,0	357,0	+ 11,8	357,4	+ 12,5	356,1	+ 12,0	357,9	+ 13,0	354,1	+ 12,8
30	354,4	+ 12,6	359,2	+ 13,0	359,3	+ 13,0	357,1	+ 13,2	358,3	+ 13,5	358,3	+ 13,3
31	362,6	+ 13,2	365,9	+ 13,9	364,9	+ 13,5	362,9	+ 13,7	360,1	+ 13,7	358,5	+ 13,7

Intensité horizontale. (L'intensité augmente, lorsque le chiffre de la division augmente.)

JUILLET.

Valeur d'une partie de la division = 0,0000988 de l'intensité totale.

Date.	12h		14h		16h		18h		20h		22h	
	Horizont.	Température.	Horizont.	Température.	Horizont.	Température.	Horizont.	Température.	Horizont.	Température.	Horizont.	Température.
1	390,2	+ 19,0			392,5	+ 18,8			414,2	+ 18,6		
2	387,8	+ 18,2			381,5	+ 17,0			391,8	+ 17,5		
3	380,5	+ 17,8			393,5	+ 17,2			396,4	+ 17,4		
4	388,8	+ 17,9			381,8	+ 17,7			387,1	+ 17,6		
5	389,8	+ 17,7			384,6	+ 17,8			393,3	+ 18,5		
6	390,3	+ 19,3			384,0	+ 17,8			396,3	+ 18,4		
7	386,9	+ 19,0			388,0	+ 18,7			401,2	+ 19,0		
8	389,9	+ 18,6			397,0	+ 17,9			400,7	+ 18,6		
9	386,5	+ 18,0			390,8	+ 17,7			402,0	+ 18,0		
10	385,4	+ 16,4			385,4	+ 16,5			395,6	+ 16,0		
11	378,6	+ 16,0			383,3	+ 15,9			394,1	+ 16,6		
12	382,2	+ 16,7			391,0	+ 16,5			393,0	+ 16,5		
13	383,5	+ 17,0			389,9	+ 17,0			390,8	+ 17,0		
14	381,6	+ 17,2			380,5	+ 17,4			390,3	+ 17,4		
15	386,6	+ 16,7			382,7	+ 16,6			384,5	+ 17,9		
16	381,3	+ 16,8			379,9	+ 16,7			383,5	+ 17,2		
17	384,5	+ 17,4			385,2	+ 16,0			389,0	+ 16,6		
18	381,0	+ 16,7			384,7	+ 15,2			378,3	+ 15,8		
19	375,5	+ 15,5	372,8	+ 15,0	378,1	+ 14,5	381,5	+ 15,8	386,1	+ 15,9	388,0	+ 15,9
20			381,0	+ 16,9			380,8	+ 16,8				
21	381,6	+ 17,2			384,3	+ 17,5			387,3	+ 19,0		
22	381,4	+ 18,3			381,7	+ 18,0			386,9	+ 19,3		
23	382,4	+ 18,5			381,8	+ 18,2			383,8	+ 18,4		
24	380,0	+ 17,8			380,8	+ 17,2			388,4	+ 17,3		
25	404,1	+ 17,9			410,3	+ 17,0			397,5	+ 17,6		
26	388,8	+ 16,7			385,5	+ 17,4			395,0	+ 17,9		
27	391,1	+ 18,7			394,5	+ 18,8			393,4	+ 19,1		
28									399,0	+ 18,7		
29	386,4	+ 18,6			381,2	+ 18,7			399,4	+ 17,5		
30	399,0	+ 18,4			393,3	+ 18,2			400,9	+ 17,3		
31	392,2	+ 17,2			394,9	+ 17,0			398,9	+ 17,5		

AOÛT.

1	392,5	+ 18,3			388,4	+ 17,9			403,0	+ 18,7		
2	392,3	+ 18,5			397,5	+ 18,4			405,6	+ 19,4		
3	391,3	+ 18,3			389,1	+ 18,0			404,0	+ 17,4		
4	394,2	+ 17,7			397,9	+ 18,0			403,0	+ 17,6		
5	391,0	+ 17,2			402,6	+ 17,7			397,0	+ 17,5		
6	388,1	+ 17,2			387,4	+ 17,3			388,2	+ 17,5		
7	391,8	+ 17,0			391,3	+ 17,2			393,9	+ 17,0		
8			388,0	+ 16,5			387,5	+ 16,9			387,8	+ 15,7
9			390,7	+ 15,3			388,8	+ 15,5			389,6	+ 15,5
10			387,8	+ 15,0			387,5	+ 15,4			387,4	+ 15,2
11			385,9	+ 14,8			393,9	+ 14,7			381,3	+ 15,2
12			387,9	+ 15,3			390,9	+ 15,3			384,7	+ 15,0
13												
14												
15												
16												
17	365,3	+ 14,0	360,7	+ 13,8	361,4	+ 13,9	368,8	+ 13,8	370,0	+ 13,6	368,8	+ 13,5
18	363,1	+ 14,0	362,3	+ 14,0	363,0	+ 13,4	363,9	+ 13,5	364,5	+ 13,4	363,8	+ 13,5
19	363,3	+ 14,0	362,5	+ 13,5	361,3	+ 13,5	365,4	+ 13,5	366,0	+ 13,8	361,1	+ 14,2
20	372,5	+ 15,0	367,5	+ 14,5	365,3	+ 15,4	372,3	+ 14,2	373,7	+ 14,4	371,2	+ 14,6
21	368,3	+ 15,0	367,8	+ 15,0	365,2	+ 15,2	367,1	+ 15,3	369,3	+ 14,5	368,8	+ 14,5
22	376,1	+ 13,8	378,7	+ 13,5	370,2	+ 13,2	379,5	+ 14,1	378,0	+ 14,2	373,3	+ 14,6
23	374,7	+ 15,2	379,4	+ 15,2	373,0	+ 15,0	367,0	+ 15,0	373,9	+ 15,2	374,3	+ 15,3
24	369,1	+ 16,2	369,9	+ 16,0	375,2	+ 15,7	374,9	+ 15,0	379,6	+ 14,6	381,5	+ 14,6
25	370,4	+ 13,8	370,1	+ 15,5	372,8	+ 14,5	371,8	+ 14,0	373,0	+ 14,0	371,8	+ 14,2
26	370,5	+ 14,2	365,4	+ 14,3	378,9	+ 14,0	365,9	+ 14,0	370,3	+ 14,0	375,6	+ 14,0
27	368,7	+ 12,6	377,8	+ 12,2	376,5	+ 13,5	361,2	+ 13,0	384,5	+ 13,0	368,3	+ 13,2
28	361,3	+ 13,0	362,3	+ 12,8	360,8	+ 12,5	361,9	+ 12,5	367,4	+ 12,3	365,3	+ 12,2
29	359,5	+ 13,0	360,1	+ 12,8	360,6	+ 12,9	363,8	+ 12,8	366,5	+ 12,8	364,3	+ 12,7
30	364,4	+ 13,1	361,1	+ 13,2	361,0	+ 13,1	364,8	+ 12,7	368,2	+ 12,9	368,4	+ 13,1
31	359,5	+ 13,5	360,8	+ 13,2	359,5	+ 13,3	364,2	+ 13,4	368,0	+ 13,3	367,7	+ 13,2

Intensité horizontale. (L'intensité augmente, lorsque le chiffre de la division augmente.)

Septembre.

Valeur d'une partie de la division = 0,0000988 de l'intensité totale.

Date.	0h		2h		4h		6h		8h		10h	
	Horizont.	Température.	Horizont.	Température.	Horizont.	Température.	Horizont.	Température.	Horizont.	Température.	Horizont.	Température.
1	366,7	+ 13,2	371,9	+ 13,2	365,8	+ 13,3	372,5	+ 14,7	368,8	+ 15,0	366,6	+ 14,9
2	373,7	+ 15,2	379,9	+ 15,3	373,5	+ 15,3	370,2	+ 15,0	373,8	+ 15,0	369,0	+ 15,2
3	367,5	+ 14,7	369,5	+ 14,6	367,7	+ 14,6	368,8	+ 14,4	369,9	+ 14,3	373,3	+ 14,3
4	368,2	+ 15,0	376,1	+ 15,2	371,0	+ 15,2	372,1	+ 15,4	367,4	+ 15,5	370,7	+ 15,3
5	365,6	+ 14,8			365,1	+ 15,0	365,6	+ 14,9	359,6	+ 14,9	360,0	+ 14,6
6	368,0	+ 15,2	370,9	+ 15,0	368,3	+ 15,3	368,0	+ 15,2	364,3	+ 15,2	358,5	+ 15,0
7	361,9	+ 15,0	363,5	+ 15,0	364,5	+ 15,0	360,8	+ 14,9	360,7	+ 15,5	362,8	+ 15,2
8	360,4	+ 16,0	367,1	+ 15,2	364,0	+ 15,2	364,6	+ 14,9	363,5	+ 15,5	365,6	+ 15,3
9	372,6	+ 15,3	367,0	+ 15,0	367,8	+ 15,0	367,8	+ 15,0	360,3	+ 14,6	357,1	+ 14,7
10	357,5	+ 13,6	371,2	+ 14,3	359,9	+ 14,6	361,9	+ 14,7	362,5	+ 15,1	362,1	+ 15,1
11	366,7	+ 15,2	365,2	+ 15,0	362,0	+ 14,3	357,9	+ 13,0	353,0	+ 12,8	359,1	+ 12,5
12	355,3	+ 12,9	356,1	+ 12,4	354,7	+ 12,8	358,1	+ 13,0	354,5	+ 13,7	359,6	+ 13,5
13	360,8	+ 13,8	358,0	+ 14,0	358,0	+ 14,0	360,0	+ 13,8	355,6	+ 13,5	353,3	+ 13,6
14	357,1	+ 13,7	356,8	+ 14,4	357,2	+ 14,2	356,3	+ 14,5	354,5	+ 14,8	359,0	+ 14,9
15	362,2	+ 14,4	361,7	+ 14,5	361,9	+ 14,6	358,6	+ 14,7	360,7	+ 14,8	360,0	+ 14,7
16	360,1	+ 14,2	359,5	+ 14,2	358,6	+ 14,4	358,3	+ 14,6	356,6	+ 14,7	357,6	+ 14,9
17	358,8	+ 14,5	363,7	+ 14,6	360,3	+ 13,9	357,1	+ 14,2	354,9	+ 13,9	356,0	+ 13,5
18	356,3	+ 13,4	354,5	+ 14,0	355,4	+ 14,2	352,7	+ 14,3	353,8	+ 14,7	347,9	+ 14,9
19	350,8	+ 15,0	349,4	+ 15,0	350,5	+ 15,2	352,5	+ 15,2	349,4	+ 15,2	352,5	+ 15,2
20	364,8	+ 15,3							374,3	+ 15,5	370,8	+ 15,0
21	378,3	+ 15,5	378,8	+ 15,5	380,0	+ 14,0	376,0	+ 15,7	363,9	+ 16,8	377,0	+ 15,5
22	376,9	+ 14,8	375,0	+ 14,8	377,1	+ 15,6	378,5	+ 15,6	381,3	+ 14,9	375,3	+ 14,5
23	379,4	+ 14,9	377,5	+ 15,0	380,8	+ 15,5	375,1	+ 16,2	378,8	+ 16,2	378,8	+ 15,8
24	376,2	+ 15,2	382,7	+ 15,2	378,0	+ 15,3	376,5	+ 15,4	375,0	+ 15,3	376,3	+ 14,9
25	371,0	+ 14,7	376,0	+ 14,5	373,0	+ 14,4	373,1	+ 14,5	376,1	+ 14,6	371,5	+ 14,5
26	372,0	+ 14,0	372,1	+ 14,2	372,1	+ 14,5	377,4	+ 14,9	375,4	+ 15,0	368,5	+ 15,3
27	377,3	+ 15,0	374,0	+ 14,9	373,3	+ 15,2	373,0	+ 15,0	371,8	+ 15,5	370,0	+ 14,8
28	388,8	+ 14,4	389,9	+ 14,4	382,0	+ 14,6	376,7	+ 14,5	376,5	+ 14,0	375,9	+ 14,1
29	370,2	+ 13,8	372,0	+ 13,6	366,8	+ 14,0	373,0	+ 14,0	375,7	+ 14,0	370,3	+ 13,6
30	372,3	+ 13,9	372,3	+ 13,9	375,6	+ 13,6	378,7	+ 14,3	373,9	+ 14,0	371,8	+ 13,5

Octobre.

1	372,0	+ 13,8	374,6	+ 13,8	372,2	+ 14,2	370,6	+ 14,3	369,0	+ 14,5	371,0	+ 14,6
2			379,5	+ 13,5			373,0	+ 13,1	370,2	+ 13,0	371,2	+ 13,0
3	382,8	+ 14,7	374,9	+ 14,7	373,5	+ 14,2	374,7	+ 14,1	367,8	+ 14,2	372,0	+ 14,3
4	373,7	+ 13,6	372,5	+ 13,5	369,5	+ 13,5	367,8	+ 13,4	370,4	+ 13,4	370,4	+ 13,2
5	374,3	+ 13,4	367,8	+ 13,3	375,1	+ 13,0	367,8	+ 12,8	375,0	+ 13,0	377,2	+ 13,1
6	374,9	+ 13,6	374,0	+ 13,3	371,8	+ 13,5	371,8	+ 14,0	371,0	+ 14,0	369,0	+ 13,5
7	368,8	+ 11,6	367,5	+ 12,0	365,0	+ 12,2	364,1	+ 12,1	365,4	+ 12,3	364,3	+ 11,9
8	364,5	+ 10,9	367,4	+ 11,0	368,8	+ 11,7	362,1	+ 11,8	365,1	+ 11,9	364,6	+ 11,2
9	367,0	+ 12,7	374,3	+ 13,6	372,7	+ 13,5	374,1	+ 13,8	370,1	+ 13,4	372,3	+ 13,3
10	372,0	+ 14,4	374,3	+ 14,5					361,8	+ 14,5	363,6	+ 14,9
11	357,0	+ 15,6	388,4	+ 15,9	377,8	+ 16,0	376,2	+ 15,8	383,3	+ 15,7	382,3	+ 15,5
12	377,6	+ 15,2	386,9	+ 15,5	385,9	+ 15,5	384,3	+ 16,0	383,2	+ 16,2	378,7	+ 16,8
13	392,0	+ 15,2	394,2	+ 16,2	394,3	+ 16,2	389,8	+ 16,6	389,0	+ 16,8	386,7	+ 16,9
14	391,8	+ 16,5	397,8	+ 16,5	385,5	+ 16,3	389,0	+ 16,2	395,6	+ 16,3	389,5	+ 16,0
15	385,7	+ 15,0	392,0	+ 15,1	388,6	+ 15,0	392,6	+ 15,2	388,8	+ 15,1	392,9	+ 15,0
16	396,9	+ 15,6	385,0	+ 15,2	384,5	+ 15,3	381,8	+ 15,0	382,7	+ 15,1	374,1	+ 14,8
17	381,6	+ 13,7	379,4	+ 14,0	388,7	+ 14,5	386,5	+ 14,3	381,0	+ 14,6	380,1	+ 14,7
18	387,5	+ 15,2	384,0	+ 15,0	388,8	+ 15,5	384,0	+ 15,2	386,0	+ 15,4	382,0	+ 15,5
19	382,0	+ 14,5	382,0	+ 14,5	383,5	+ 15,0	380,6	+ 15,8	386,0	+ 16,0	381,9	+ 15,8
20	382,6	+ 14,7	387,0	+ 15,0	382,6	+ 14,9	364,6	+ 14,8	384,0	+ 14,7	380,0	+ 14,6
21	370,0	+ 11,0	371,0	+ 11,5	371,1	+ 12,2	372,7	+ 12,5	372,0	+ 12,9	373,7	+ 13,5
22	372,8	+ 13,0	374,5	+ 12,9	374,5	+ 12,7	373,7	+ 13,0	373,5	+ 14,0	376,1	+ 14,5
23	372,0	+ 13,5	372,5	+ 13,0	371,5	+ 13,0	369,8	+ 13,0	370,9	+ 13,5	371,6	+ 14,0
24	368,8	+ 11,3	375,0	+ 12,4	372,1	+ 12,5	367,5	+ 12,5	370,0	+ 13,1	370,8	+ 13,0
25	363,5	+ 10,6	365,9	+ 10,2	373,3	+ 11,0	369,2	+ 11,1	368,5	+ 11,5	370,0	+ 11,6
26	356,5	+ 12,5	351,4	+ 12,5	341,4	+ 13,5	355,8	+ 13,5	352,3	+ 13,5	354,8	+ 13,3
27	356,3	+ 14,1	351,7	+ 14,2	350,5	+ 14,5	350,8	+ 14,5	354,8	+ 14,8	355,0	+ 15,3
28	388,8	+ 15,0	385,6	+ 15,0	383,0	+ 15,2	380,8	+ 14,8	380,5	+ 14,8	384,2	+ 14,4
29	375,7	+ 13,5	377,6	+ 14,0	379,5	+ 14,4	380,5	+ 14,5	370,6	+ 14,0	382,0	+ 14,2
30	387,9	+ 13,9	392,9	+ 13,8	385,0	+ 13,5	381,5	+ 13,9	380,8	+ 14,2	384,8	+ 14,5
31	386,8	+ 14,5	389,5	+ 14,5	385,5	+ 14,2	384,8	+ 14,0	379,9	+ 14,6	381,3	+ 14,5

Intensité horizontale. (L'intensité augmente, lorsque le chiffre de la division augmente.)

SEPTEMBRE.

Valeur d'une partie de la division = 0,0000988 de l'intensité total.

Date.	12h		14h		16h		18h		20h		22h	
	Horizont.	Températ.	Horizont.	Températ.	Horizont.	Températ.	Horizont.	Températ.	Horizont.	Températ.	Horizont.	Températ.
1	367,9	+ 14,8	368,9	+ 15,0	367,1	+ 14,8	369,1	+ 14,8	394,7	+ 14,9	384,5	+ 15,0
2	372,5	+ 15,0	370,0	+ 15,0	370,2	+ 14,8	371,8	+ 14,5	378,0	+ 14,4	369,3	+ 14,9
3	368,8	+ 14,5	369,8	+ 14,4	366,4	+ 14,2	371,5	+ 14,1	366,9	+ 14,0	369,5	+ 14,5
4	373,7	+ 15,2	371,0	+ 15,1	370,4	+ 14,8	378,5	+ 14,6	380,3	+ 14,4	373,9	+ 14,2
5	362,9	+ 14,9	363,4	+ 14,7	358,5	+ 14,5	364,0	+ 14,4	375,0	+ 14,6	368,9	+ 14,5
6	362,3	+ 13,5	361,2	+ 13,8	365,8	+ 13,0	366,5	+ 14,7	365,5	+ 14,6	364,8	+ 14,7
7	371,8	+ 15,0	360,5	+ 14,8	362,7	+ 14,7	365,5	+ 15,0	365,4	+ 15,2	365,0	+ 15,3
8	367,2	+ 15,3	362,1	+ 15,2	363,9	+ 15,0	368,5	+ 14,8	370,8	+ 14,8	370,8	+ 14,9
9	358,8	+ 14,4	357,8	+ 14,3	362,3	+ 14,0	366,7	+ 13,7	364,5	+ 13,4	360,3	+ 13,5
10	364,2	+ 15,0	368,6	+ 15,0	364,0	+ 15,0	366,9	+ 14,8	376,2	+ 14,8	366,4	+ 14,9
11	360,4	+ 12,5	371,1	+ 12,5	351,9	+ 12,5	357,3	+ 12,4	366,8	+ 12,4	359,8	+ 12,2
12	362,7	+ 13,3	363,3	+ 13,4	358,9	+ 13,2	359,3	+ 13,3	364,9	+ 13,0	367,8	+ 14,0
13	354,9	+ 13,8	356,2	+ 14,0	357,9	+ 13,8	361,6	+ 13,5	361,9	+ 13,3	362,1	+ 13,3
14	357,3	+ 15,0	358,5	+ 14,8	359,0	+ 14,5	363,1	+ 14,5	361,0	+ 14,4	361,5	+ 14,3
15	360,0	+ 14,7	355,0	+ 14,7	359,8	+ 14,6	359,9	+ 14,3	364,2	+ 14,0	361,8	+ 14,3
16	355,5	+ 14,4	357,2	+ 14,0	353,3	+ 14,2	360,1	+ 13,8	361,8	+ 14,3	364,3	+ 14,4
17	353,9	+ 13,0	351,5	+ 13,9	350,8	+ 14,0	360,7	+ 13,4	364,3	+ 13,0	357,5	+ 13,2
18	364,0	+ 14,7	351,5	+ 14,9	349,5	+ 14,5	358,8	+ 14,6	360,4	+ 14,5	358,7	+ 14,7
19	350,8	+ 15,0	351,1	+ 15,2	349,4	+ 14,5	350,0	+ 14,4			362,5	+ 15,0
20	375,3	+ 15,0	378,0	+ 15,1	379,9	+ 14,5	384,5	+ 14,8	380,8	+ 15,0	383,2	+ 15,5
21	370,0	+ 15,0	377,9	+ 14,5	376,5	+ 14,7	383,2	+ 14,9	382,0	+ 14,7	378,9	+ 14,6
22	380,1	+ 14,0	374,6	+ 13,2	375,9	+ 13,0	374,9	+ 14,5	381,8	+ 14,9	374,1	+ 14,7
23	379,0	+ 15,7	379,0	+ 15,5	378,0	+ 15,5	373,4	+ 15,4	387,1	+ 15,2	377,6	+ 15,0
24	375,9	+ 15,2	373,8	+ 14,9	377,7	+ 14,2	380,9	+ 14,3	379,4	+ 14,5	376,2	+ 14,7
25	374,3	+ 14,3	372,5	+ 14,4	374,5	+ 14,3	375,4	+ 14,4	375,1	+ 14,2	379,3	+ 13,9
26	373,0	+ 15,3	376,5	+ 15,1	374,5	+ 15,0	379,8	+ 14,8	385,2	+ 15,2	375,7	+ 15,1
27	371,3	+ 14,6	366,1	+ 14,7	370,3	+ 14,6	375,9	+ 14,3	384,1	+ 14,3	374,6	+ 14,6
28	375,2	+ 14,3	375,5	+ 14,0	371,6	+ 14,0	374,6	+ 13,9	376,3	+ 13,8	374,5	+ 13,7
29	366,3	+ 13,7	372,6	+ 13,6	370,0	+ 13,5	371,5	+ 13,0	378,7	+ 13,5	370,5	+ 13,9
30	368,2	+ 13,9	371,1	+ 13,7	371,5	+ 13,6	375,7	+ 13,0	382,5	+ 13,5	376,1	+ 13,6

OCTOBRE.

1	373,5	+ 15,0	373,3	+ 15,0	373,1	+ 15,0	381,5	+ 15,0				
2	370,0	+ 13,4	367,6	+ 13,7	368,0	+ 12,0	373,6	+ 12,8	388,1	+ 13,0	383,0	+ 14,0
3	372,5	+ 14,0	372,8	+ 13,5	375,0	+ 14,0	381,6	+ 14,3	377,3	+ 14,0	374,3	+ 13,8
4	369,5	+ 13,0	369,6	+ 13,0	367,7	+ 13,0	372,8	+ 12,7	376,4	+ 12,6	373,6	+ 13,0
5	370,5	+ 13,3	375,4	+ 13,4	375,4	+ 13,4	374,6	+ 13,3	383,3	+ 13,4	379,0	+ 13,5
6	372,9	+ 13,2	373,5	+ 13,0	365,5	+ 13,5	374,3	+ 13,3	375,8	+ 13,0	372,0	+ 12,3
7	362,8	+ 11,4	362,0	+ 11,4	365,5	+ 11,5	365,7	+ 11,5	375,9	+ 11,4	368,2	+ 10,9
8	363,0	+ 12,0	365,2	+ 12,2	365,8	+ 13,5	362,3	+ 12,5	374,3	+ 13,2	377,0	+ 12,7
9	369,8	+ 13,4	369,7	+ 13,5	368,8	+ 13,5	372,0	+ 14,2	373,2	+ 14,3	379,2	+ 14,2
10	362,6	+ 14,9	360,8	+ 15,0	366,2	+ 14,7	374,1	+ 14,8	351,0	+ 14,5	357,6	+ 14,9
11	383,3	+ 15,4	382,5	+ 15,3	380,4	+ 14,7	384,1	+ 14,5	381,4	+ 14,9	382,6	+ 14,8
12	386,2	+ 16,9	385,0	+ 16,0	383,3	+ 15,8	387,4	+ 15,7	389,6	+ 15,6	390,2	+ 15,7
13	389,2	+ 17,8	389,0	+ 16,1	388,1	+ 16,7	389,3	+ 16,3	391,2	+ 16,4	398,3	+ 16,4
14	381,3	+ 16,0	386,4	+ 15,8	379,4	+ 15,8	379,5	+ 15,5	383,9	+ 15,4	379,5	+ 15,3
15	388,0	+ 15,2	384,6	+ 15,2	383,1	+ 15,4	389,5	+ 15,5	397,5	+ 15,6	391,8	+ 15,3
16	386,1	+ 14,8	381,7	+ 14,5	381,2	+ 14,4	384,0	+ 14,4	392,1	+ 14,0	388,5	+ 13,8
17	382,3	+ 14,7	378,6	+ 14,8	382,4	+ 14,9	391,0	+ 15,0	394,9	+ 14,7	387,0	+ 15,2
18	387,0	+ 15,4	384,0	+ 15,0	387,3	+ 15,5	386,1	+ 14,6	389,6	+ 14,5	382,5	+ 14,5
19	385,6	+ 16,4	384,1	+ 16,4	388,1	+ 16,0	391,3	+ 15,7	388,4	+ 15,5	389,7	+ 15,3
20	378,8	+ 14,5	376,3	+ 14,5	374,5	+ 12,6	376,9	+ 12,0	376,0	+ 11,6	370,8	+ 11,2
21	374,0	+ 13,8	372,2	+ 13,2	374,2	+ 13,0	373,2	+ 13,1	372,8	+ 13,1	373,0	+ 13,0
22	375,0	+ 14,5	376,5	+ 14,0	375,5	+ 13,5	378,3	+ 13,0	379,8	+ 13,5	374,6	+ 13,8
23	370,9	+ 13,0	368,5	+ 12,5	367,8	+ 11,7	370,3	+ 11,4	374,7	+ 11,2	370,4	+ 11,3
24	372,0	+ 13,1	371,0	+ 11,5	376,2	+ 11,0	366,8	+ 11,1	374,5	+ 11,0	372,3	+ 10,7
25	371,5	+ 11,7	349,0	+ 11,8	347,5	+ 13,0	348,7	+ 13,9	353,5	+ 12,8	354,8	+ 12,7
26	352,7	+ 13,5	352,4	+ 13,5	350,0	+ 13,7	353,0	+ 14,0	356,0	+ 13,9	355,7	+ 14,0
27	356,0	+ 15,3	355,8	+ 15,4	354,0	+ 15,2	355,5	+ 14,8	388,3	+ 14,8	387,0	+ 14,9
28	376,8	+ 14,1	382,2	+ 14,2	380,8	+ 14,0	381,0	+ 14,2	383,0	+ 14,0	384,3	+ 13,8
29	384,0	+ 14,4	381,5	+ 14,8	382,1	+ 14,6	384,9	+ 14,2	384,8	+ 14,0	382,3	+ 14,0
30	379,8	+ 14,3	382,2	+ 15,0	380,5	+ 14,5	380,1	+ 14,3	384,8	+ 14,2	385,2	+ 14,0
31	380,5	+ 14,5	383,6	+ 14,8	381,2	+ 14,8	385,1	+ 14,9	382,0	+ 15,0	386,0	+ 15,2

Intensité horizontale. (L'intensité augmente, lorsque le chiffre de la division augmente.)

NOVEMBRE.

Valeur d'une partie de la division=0,0000988 de l'intensité totale.

Date.	0h		2h		4h		6h		8h		10h	
	Horizont.	Températ.	Horizont.	Températ.	Horizont.	Températ.	Horizont.	Températ.	Horizont.	Températ.	Horizont.	Températ.
1	383,9	+ 15,2	385,9	+ 14,8	381,9	+ 15,0	381,2	+ 15,3	380,7	+ 15,4	379,4	+ 15,5
2	379,9	+ 14,7	385,5	+ 14,5	388,0	+ 14,3	381,5	+ 14,2	384,3	+ 14,7	379,0	+ 14,9
3	386,0	+ 14,3	392,8	+ 14,9	387,0	+ 14,3	385,8	+ 14,2	388,7	+ 14,3	387,9	+ 13,8
4	389,8	+ 14,4	384,7	+ 13,3	382,0	+ 14,2	384,4	+ 14,4	386,9	+ 13,8	388,1	+ 13,9
5	381,0	+ 12,5	382,0	+ 13,4	385,9	+ 13,6	387,5	+ 12,7	392,1	+ 13,9	387,3	+ 13,8
6	388,3	+ 13,8	391,3	+ 13,9	388,1	+ 14,5	380,5	+ 14,1	386,8	+ 14,3	355,8	+ 14,3
7	383,0	+ 13,0	384,7	+ 13,5	392,5	+ 13,2	387,3	+ 14,0	387,6	+ 14,0	386,7	+ 14,0
8	381,1	+ 12,2	380,0	+ 12,1	379,9	+ 12,0	380 8	+ 12,0	375,3	+ 12,0	386,0	+ 12,0
9	386,1	+ 13,4	379,3	+ 13,2	378,4	+ 13,2	382,1	+ 13,2	381,1	+ 14,0	383,0	+ 12,8
10	383,2	+ 14,5	377,8	+ 14,7	385,2	+ 14,2	380,7	+ 14,5	381,9	+ 14,5	380,9	+ 15,0
11	382,0	+ 12,4	383,4	+ 11,9	381,0	+ 11,8	382,9	+ 12,0	383,3	+ 12,5	381,7	+ 13,0
12	381,4	+ 12,0	379,0	+ 12,0	378,6	+ 12,0	378,6	+ 12,5	380,9	+ 13,5	381,2	+ 13,8
13	376,3	+ 12,1	379,2	+ 11,7	393,0	+ 12,0	395,5	+ 12,4	382,8	+ 12,8	387,0	+ 13,0
14	382,3	+ 12,7	385,1	+ 12,6	382,7	+ 12,4	379,5	+ 12,7	380,3	+ 12,6	382,2	+ 12,8
15	378,5	+ 10,8	378,8	+ 10,5	378,5	+ 10,2	377,8	+ 11,5	375,0	+ 11,5	377,5	+ 11,5
16	369,5	+ 9,7	371,0	+ 10,5	372,5	+ 10,7	378,2	+ 10,6	375,2	+ 11,7	379,2	+ 12,5
17	371,8	+ 11,0	374,4	+ 11,2	374,7	+ 11,6	376,2	+ 11,8	376,1	+ 11,9	376,2	+ 10,2
18	374,4	+ 11,2	372,4	+ 10,4	372,0	+ 10,8	374,7	+ 11,4	376,5	+ 12,2	378,9	+ 12,7
19	377,2	+ 13,5	378,0	+ 12,5	377,5	+ 12,5	377,6	+ 12,5	379,0	+ 13,0	380,0	+ 13,5
20	378,3	+ 13,1	378,3	+ 13,0	379,0	+ 13,3	378,8	+ 14,5	383,0	+ 14,8	383,3	+ 14,2
21	376,0	+ 11,9	377,5	+ 11,8	376,0	+ 11,0	376,5	+ 11,5	371,0	+ 11,5	377,8	+ 11,5
22	371,4	+ 10,0	374,5	+ 8,5	370,8	+ 9,0	369,2	+ 10,2	371,0	+ 10,5	370,9	+ 11,2
23	368,2	+ 9,0	372,5	+ 9,0	373,0	+ 8,8	369,5	+ 8,8	373,0	+ 9,3	368,5	+ 9,5
24	356,3	+ 6,9	365,3	+ 7,5	347,9	+ 6,5	368,0	+ 8,5	374,5	+ 10,4	375,9	+ 11,2
25	371,8	+ 10,2	358,5	+ 11,0	377,9	+ 11,0	377,8	+ 11,5	378,0	+ 11,5	378,3	+ 12,0
26	380,3	+ 13,0	383,6	+ 12,5	384,3	+ 12,5	384,6	+ 12,8	382,1	+ 12,8	384,0	+ 13,0
27	379,5	+ 11,6	377,8	+ 11,7	377,3	+ 11,5	378,0	+ 11,6	378,8	+ 13,7		
28	375,4	+ 11,2	381,6	+ 11,3	380,6	+ 11,2	378,2	+ 13,2	386,8	+ 12,4	385,4	+ 12,0
29	373,3	+ 11,5	375,8	+ 11,4	385,9	+ 11,3	379,4	+ 11,4	377,5	+ 11,2	382,3	+ 11,0
30	384,8	+ 11,2	384,4	+ 11,6	384,7	+ 11,6	386,1	+ 12,0	380,6	+ 13,5	385,6	+ 12,5

DÉCEMBRE.

1	383,5	+ 11,3	383,9	+ 11,2	382,1	+ 11,0	385,2	+ 12,5	386,1	+ 12,5	378,6	+ 12,8
2	385,0	+ 10,0	396,7	+ 10,2	385,0	+ 11,2	379,6	+ 12,3	380,4	+ 12,0	381,5	+ 12,0
3	387,4	+ 11,9	378,6	+ 11,0	378,6	+ 12,0	379,1	+ 12,6	380,6	+ 12,8	380,8	+ 12,8
4	375,9	+ 8,5	374,3	+ 8,5	372,4	+ 8,0	369,8	+ 8,0	372,4	+ 9,3	375,8	+ 9,8
5	373,9	+ 9,4	378,5	+ 10,9	379,1	+ 11,0	377,4	+ 12,9	380,4	+ 13,2	375,8	+ 13,5
6	380,5	+ 11,3	385,4	+ 12,1	384,3	+ 13,0	383,9	+ 13,5	384,5	+ 13,5	386,0	+ 13,5
7	381,6	+ 12,3	379,5	+ 12,0	379,4	+ 12,5	381,4	+ 12,3	382,5	+ 12,6	382,9	+ 12,7
8	377,8	+ 11,3	377,8	+ 11,6	382,0	+ 11,7	395,2	+ 11,6	383,4	+ 13,0	384,4	+ 12,4
9	377,5	+ 10,9	380,0	+ 11,4	381,0	+ 11,9	388,5	+ 12,1	384,7	+ 12,4		
10	380,4	+ 11,7	386,0	+ 12,4	388,0	+ 13,4	376,3	+ 13,4	391,5	+ 13,7	393,5	+ 13,7
11	383,5	+ 12,3	385,5	+ 13,2	388,5	+ 13,5	384,8	+ 13,0	374,4	+ 12,2		
12	385,0	+ 12,5	395,0	+ 13,0	390,5	+ 13,8	380,1	+ 13,2	387,1	+ 13,2	387,7	+ 13,4
13	378,8	+ 13,5	351,7	+ 13,9	379,9	+ 11,5	380,9	+ 11,7	380,3	+ 13,0	378,9	+ 12,3
14	381,5	+ 11,5	386,4	+ 12,0	384,4	+ 11,7	381,6	+ 12,2	383,9	+ 12,2	379,4	+ 12,2
15	383,1	+ 10,5	374,0	+ 9,6	379,9	+ 9,5	379,3	+ 10,0	376,8	+ 10,0	377,1	+ 9,5
16	376,0	+ 10,5	377,0	+ 10,5	375,5	+ 11,0	379,0	+ 12,1	377,5	+ 11,0	379,6	+ 11,2
17	376,8	+ 11,4	377,3	+ 11,9	378,6	+ 12,2	380,8	+ 12,5	380,6	+ 13,5	381,7	+ 13,7
18	384,7	+ 11,8	384,5	+ 12,0	383,5	+ 12,6	385,5	+ 13,1	385,4	+ 13,8	385,7	+ 13,6
19	374,0	+ 12,2	367,8	+ 12,0	380,0	+ 12,0	381,2	+ 12,5	381,5	+ 12,5	374,7	+ 13,2
20	381,0	+ 11,5	389,5	+ 12,0	385,3	+ 11,8	386,5	+ 12,2	385,5	+ 12,5	384,1	
21	377,4	+ 10,9	375,9	+ 11,0	378,5	+ 11,5	382,7	+ 12,0	384,2	+ 12,3	379,3	+ 12,2
22	370,3	+ 9,6	369,6	+ 8,9	369,3	+ 10,2	374,5	+ 11,0	376,8	+ 11,2	377,8	+ 11,9
23												
24												
25												
26												
27												
28												
29												
30												
31												

Intensité horizontale. (L'intensité augmente, lorsque le chiffre de la division augmente.)

NOVEMBRE.

Valeur d'une partie de la division = 0,0000988 de l'intensité totale.

Date.	12h		14h		16h		18h		20h		22h	
	Horizont.	Températ.	Horizont.	Températ.	Horizont.	Températ.	Horizont.	Températ.	Horizont.	Températ.	Horizont.	Températ.
1	380,8	+ 15,6	383,3	+ 15,5	379,9	+ 15,3	382,5	+ 15,2	386,8	+ 15,3	383,8	+ 14,8
2	382,3	+ 14,8	381,0	+ 14,0	387,0	+ 14,3	381,7	+ 14,2	381,2	+ 14,3	389,6	+ 14,3
3	391,1	+ 14,8	397,0	+ 14,8	396,9	+ 14,7	392,8	+ 14,6	383,8	+ 14,5	390,8	+ 14,5
4	386,6	+ 13,4	384,4	+ 12,5	381,6	+ 12,4	381,3	+ 12,2	385,7	+ 12,5	378,6	+ 12,2
5	387,0	+ 14,0	382,3	+ 13,5	384,0	+ 13,0	384,0	+ 13,3	384,9	+ 13,0	384,8	+ 13,8
6	384,3	+ 13,2	386,2	+ 13,0	383,8	+ 13,3	385,5	+ 13,3	385,1	+ 13,7	384,5	+ 13,6
7	388,9	+ 13,8	385,6	+ 14,4	386,7	+ 13,7					381,9	+ 12,0
8	382,9	+ 11,9	385,9	+ 11,4	385,7	+ 11,3	387,0	+ 11,2	386,9	+ 11,0	387,9	+ 12,6
9	384,5	+ 15,0	383,0	+ 13,0	385,5	+ 13,0	384,1	+ 12,8	383,9	+ 12,7	386,8	+ 12,9
10	382,0	+ 15,0	381,7	+ 15,0	381,0	+ 15,0	380,0	+ 15,5	381,7	+ 14,4	380,2	+ 14,5
11	382,0	+ 13,0	381,3	+ 13,1	380,6	+ 12,5	878,1	+ 12,5	380,2	+ 12,3	381,5	+ 11,7
12	382,2	+ 13,5	377,3	+ 13,6	373,8	+ 12,6	374,4	+ 12,5	379,1	+ 12,5	379,5	+ 12,4
13	387,7	+ 13,2	389,3	+ 13,2	386,6	+ 13,5	386,3	+ 13,2	384,9	+ 12,5	383,5	+ 12,5
14	383,1	+ 12,7	383,1	+ 12,2	379,6	+ 11,3	380,9	+ 11,3	381,0	+ 11,7	378,3	+ 11,5
15	375,5	+ 11,2	376,3	+ 11,9	375,5	+ 11,5	376,0	+ 10,2	373,6	+ 9,6	374,6	+ 9,7
16	377,3	+ 12,2	376,8	+ 12,3	377,8	+ 11,7	378,0	+ 10,7	374,3	+ 10,2	374,5	+ 10,3
17	378,2	+ 12,0	378,4	+ 12,0	374,9	+ 10,6	373,5	+ 10,5	374,8	+ 10,5	373,2	+ 10,8
18	378,5	+ 12,7	377,9	+ 13,0	378,7	+ 13,0	376,0	+ 12,5	378,6	+ 12,2	378,3	+ 13,7
19	385,1	+ 14,5	383,0	+ 14,2	379,5	+ 12,0	377,6	+ 12,0	375,8	+ 12,2	376,5	+ 12,3
20							377,9	+ 13,9	375,3	+ 12,8	376,0	+ 11,9
21	376,0	+ 11,7	370,0	+ 11,8	375,6	+ 11,7	379,1	+ 11,2	382,8	+ 10,8	374,8	+ 10,6
22	370,2	+ 11,7	370,8	+ 11,3	370,3	+ 11,3	368,1	+ 9,9	369,3	+ 8,8	367,5	+ 9,5
23	367,5	+ 9,0	364,4	+ 8,6	361,5	+ 8,6	360,8	+ 8,8	366,8	+ 7,0	361,2	+ 6,3
24	376,5	+ 11,6	377,3	+ 11,3	375,1	+ 11,3	373,3	+ 12,8	370,9	+ 10,2	369,5	+ 10,9
25	379,3	+ 12,0	380,3	+ 12,5	380,8	+ 13,0	379,9	+ 12,8	374,3	+ 12,6	378,8	+ 12,7
26	383,5	+ 13,0	382,0	+ 13,5	381,0	+ 13,4	381,3	+ 13,4	381,1	+ 13,2	377,7	+ 13,3
27	383,5	+ 13,5	385,0	+ 12,3	383,3	+ 12,5	381,8	+ 11,7	379,6	+ 12,0	375,7	+ 12,6
28	381,6	+ 12,4	383,2	+ 12,8	381,2	+ 12,0	382,8	+ 12,8	378,6	+ 12,3	377,3	+ 12,0
29	385,2	+ 11,3	380,0	+ 11,5	382,6	+ 12,8	385,5	+ 12,8	384,8	+ 13,5		
30	380,3	+ 12,6	380,7	+ 10,8	379,3	+ 10,5	377,5	+ 10,2	380,8	+ 10,9	375,4	+ 11,9

DÉCEMBRE.

1	382,5	+ 12,6	378,6	+ 12,0	377,0	+ 10,9	383,7	+ 10,9	377,5	+ 11,0	381,6	+ 11,3
2	383,0	+ 12,0	383,0	+ 11,7	376,7	+ 11,8	375,4	+ 11,8	376,7	+ 11,9	377,6	+ 12,0
3	378,8	+ 11,5	377,3	+ 11,3	378,7	+ 10,2	372,5	+ 10,7	376,3	+ 10,1	377,0	+ 10,6
4	375,1	+ 11,2	375,1	+ 13,2	375,7	+ 13,5	378,3	+ 12,3	378,0	+ 11,0		
5	386,4	+ 13,4	367,1	+ 13,2	369,0	+ 13,5	377,4	+ 12,8	370,1	+ 11,7	377,1	+ 10,4
6	383,5	+ 12,5	383,5	+ 12,5	381,0	+ 12,2	379,1	+ 12,1	377,8	+ 12,8	380,0	+ 12,5
7	383,5	+ 12,6	381,5	+ 12,7	380,0	+ 12,3	378,1	+ 11,6	379,9	+ 11,5	379,8	+ 12,5
8	383,7	+ 12,1	380,3	+ 12,5	375,5	+ 12,5	375,1	+ 12,3	377,8	+ 12,0	379,9	+ 11,4
9					378,0	+ 11,8	381,8	+ 11,6	380,5	+ 12,0	380,3	+ 12,2
10	393,5	+ 13,7	393,3	+ 13,7	384,0	+ 12,7	385,0	+ 13,1	386,2	+ 12,8	382,0	+ 11,9
11					375,0	+ 12,9	379,8	+ 13,0	383,5	+ 13,0	381,9	+ 12,6
12	385,7	+ 13,6	390,5	+ 13,7	386,6	+ 13,7	384,8	+ 13,2	383,1	+ 12,8	384,7	+ 12,5
13	380,8	+ 11,7	379,7	+ 11,5	382,2	+ 11,5	382,0	+ 11,2	384,9	+ 11,5	383,9	+ 11,5
14	382,6	+ 12,2	382,0	+ 12,0	380,8	+ 11,2	379,1	+ 10,7	380,9	+ 11,0	379,2	+ 11,8
15	375,9	+ 10,2	375,6	+ 9,2	374,2	+ 8,2	377,9	+ 8,1	376,6	+ 9,8	377,3	+ 9,9
16	379,3	+ 11,5	378,5	+ 11,6	378,6	+ 10,5	374,0	+ 10,5	376,1	+ 11,9	376,3	+ 11,5
17	384,8	+ 13,7	384,5	+ 13,5	381,4	+ 13,0	377,9	+ 12,0	376,5	+ 11,2	378,8	+ 11,6
18	385,0	+ 14,0			383,0	+ 14,0	377,0	+ 13,0	378,0	+ 12,5	379,7	+ 12,6
19	375,0	+ 13,0	373,0	+ 12,8	375,5	+ 12,6	378,3	+ 12,4	378,8	+ 12,5	380,0	+ 12,2
20	382,0	+ 11,5	377,4	+ 11,5	374,2	+ 12,4	379,0	+ 11,7	378,9	+ 11,8	378,1	+ 11,7
21	379,3	+ 12,0	384,3	+ 12,0	378,5	+ 11,0	380,2	+ 10,6	374,5	+ 10,5	371,6	+ 10,5
22	377,5	+ 11,8	375,5	+ 10,6	374,2	+ 9,8	377,3	+ 9,6	370,4	+ 9,4		
23												
24												
25												
26												
27												
28												
29												
30												
31												

Blank page retained for correct pagination

OBSERVATIONS EXTRAORDINAIRES

DES VARIATIONS DES ÉLÉMENS DU MAGNÉTISME TERRESTRE, FAITES LORSQUE LA MARCHE DES AIGUILLES PRÉSENTAIT DE GRANDES IRRÉGULARITÉS.

St. Pétersbourg 1843.

Heure.	Magnétom. unifilaire.	Magnétom. bifilaire.
	Le 5	**avril.**
5h 9′	491,0	643,4
14	520,4	675,5
19	532,8	652,0
24	520,0	641,0
29	506,2	637,6
34	489,9	633,1
39	473,0	625,8
44	460,0	616,3
49	460,3	610,6
54	466,0	607,5
59	468,2	605,9
6 4	470,1	606,2
9	469,1	601,1
14	469,8	605,0
19	465,3	599,9
24	463,8	599,0
29	465,6	604,0
34	467,2	607,5
39	467,9	607,0
44	467,5	601,8
49	466,6	600,5
54	459,3	597,7
59	455,0	580,5
7 4	463,5	583,5
9	465,2	568,9
14	474,4	570,5
19	483,0	575,4
24	485,4	579,1
29	480,0	577,7
34	474,2	573,5
39	469,3	573,2
44	467,3	575,4
49	469,6	575,4
54	471,0	576,1
59	474,2	577,8
8 4	477,9	567,0
9	477,5	568,9
14	475,4	564,5
19	474,0	569,4
24	473,2	565,4
29	484,2	557,4
34	494,7	558,6
39	499,2	550,0
44	510,7	558,5
49	516,4	574,9
54	505,2	580,8
59	502,8	562,4
9 4	502,2	560,7
9	501,4	566,6
14	497,0	573,5
19	494,0	575,9
24	490,0	578,1
29	486,8	577,1
34	491,3	573,9
39	495,8	560,0
44	492,2	559,5
49	496,0	567,4
54	487,5	576,3
59	485,0	574,5
10 4	484,0	573,6
9	486,7	580,5
14	487,9	576,4
19	484,8	580,0
24	485,0	590,0
29	482,2	594,5

Heure.	Magnétom. unifilaire.	Magnétom. bifilaire.
10h 34′	480,0	586,6
39	478,6	590,6
44	475,0	592,5
49	467,6	593,6
54	472,3	596,0
59	472,0	597,3
11 9	459,4	600,2
14	463,8	600,3
19	460,5	593,8
24	461,9	598,0
29	461,8	603,7
34	459,9	604,8
39	462,3	613,0
44	464,8	615,5
49	465,5	609,5
54	469,2	606,5
59	473,1	608,3
12 4	471,2	604,7
9	470,6	605,6
14	469,2	606,2
19	469,5	606,3
24	472,0	606,6
29	472,1	606,7
34	470,5	602,0
39	471,4	600,6
44	476,1	601,9
49	478,0	606,8
54	477,1	608,0
59	472,0	602,2
	Le 24	**juillet.**
8h 4′	454,0	369,4
9	454,5	363,6
14	455,2	362,0
19	457,3	355,7
24	460,3	364,1
29	463,3	361,5
34	461,7	362,9
39	458,7	359,5
44	458,7	357,0
49	457,3	357,0
54	456,2	356,4
10 4	484,6	402,2
9	480,6	394,3
14	485,1	388,6
19	482,5	393,4
24	471,5	393,5
29	462,4	391,0
34	454,0	382,8
39	449,7	378,2
44	444,2	377,0
49	438,0	376,9
54	436,2	370,4
59	437,7	371,4
11 4	441,5	367,8
9	443,6	376,1
14	441,3	379,5
19	445,2	378,5
24	442,7	380,0
29	443,8	378,0
34	444,8	378,2
39	444,9	375,0
44	444,2	373,2
49	445,9	371,4
54	447,3	382,0

Heure.	Magnétom. unifilaire.	Magnétom. bifilaire.
	Le 1	**septembre**
6h 4′	465,8	379,4
9	462,3	379,9
14	457,1	380,4
19	452,1	381,2
24	448,2	382,0
29	444,3	383,9
34	441,5	384,5
39	439,4	385,2
44	438,2	385,8
49	438,5	387,7
54	438,6	390,5
59	437,9	394,3
9 4	463,1	416,5
9	461,0	417,9
14	459,9	415,5
19	459,1	413,5
24	457,4	408,0
29	457,9	401,2
34	458,1	397,4
39	459,4	392,9
44	461,5	386,0
49	462,8	382,9
54	464,8	379,7
59	464,5	378,1
10 4	460,2	381,5
9	455,4	383,0
14	452,5	378,8
19	455,3	379,5
24	458,9	381,5
29	458,9	382,9
34	456,7	382,3
39	456,5	378,0
44	458,5	374,5
49	457,9	372,9
54	458,2	371,0
59	458,4	368,7
	Le 22	**septem.**
4h 4′	457,6	405,3
9	456,4	400,9
14	455,8	397,0
19	455,0	394,0
24	453,1	389,2
29	450,5	383,5
	Le 1	**octobre.**
1h 4′	416,5	373,1
9		
14	416,2	380,5
19	418,8	384,5
24	422,0	390,3
29	425,1	394,7
34	430,5	395,6
39	435,4	396,2
44	439,1	395,3
49	441,7	394,0
54	443,8	393,0
	Le 2	**octobre.**
4h 4′	467,6	384,8
9	466,6	390,7
14	462,0	391,4

Heure.	Magnétom. unifilaire.	Magnétom. bifilaire.
4h 19′	457,3	388,4
24	453,8	384,0
29	451,6	384,0
34	448,5	384,8
39	446,9	387,0
44	445,2	383,5
49	443,3	389,2
54	441,4	399,2
59	439,6	400,1
5 4	439,6	400,0
9	440,2	399,2
14	440,0	399,7
19	439,3	400,0
24	438,2	399,5
	Le 5	**octobre.**
5h 4′	476,9	387,9
9	480,4	388,5
14	479,1	388,9
19	475,2	389,1
24	472,2	388,9
29	468,5	388,7
34	463,6	388,2
39	459,0	389,0
44	453,6	389,0
49	451,2	388,3
54	451,4	388,1
	Le 8	**décembre.**
7h 19′	477,4	369,9
24	477,1	370,5
29	474,1	368,5
34	465,7	366,6
39	460,8	368,6
44	457,7	366,9
49	457,6	366,9
54	461,9	371,8
59	464,8	379,8
8 4	460,3	382,9
9	456,5	378,8
15	457,2	376,6
19	458,8	376,5
24	453,5	380,0
29	453,6	378,8
34	455,2	378,2
39	459,3	375,4
44	462,1	374,7
49	463,4	375,7
54	465,4	373,9
59	471,2	393,9
9 4	479,6	414,0
9	482,9	424,2
14	480,6	428,5
19	474,5	425,9
24	470,8	421,2
29	466,5	411,9
34	466,1	406,7
39	467,9	402,6
44	472,6	402,0
49	476,3	403,6
54	475,9	403,4
59	475,0	401,1
10 4	472,6	398,4
9	470,1	396,3
14	465,1	395,0

Heure.	Magnétom. unifilaire.	Magnétom. bifilaire.	Heure.	Magnétom. unifilaire.	Magnétom. bifilaire.	Heure.	Magnétom. unifilaire.	Magnétom. bifilaire.	Heure.	Magnétom. unifilaire.	Magnétom. bifilaire.
10h 19′	460,3	393,0	5h 24′	486,7	412,3	6h 44′	460,4	393,4	3h 54′	445,1	388,1
24	456,3	389,9	29	474,8	392,0	49	455,8	384,0	59		
29	454,1	387,9	34	471,3	373,7	54	457,2	379,7	11 4	441,4	368,8
34	452,7	387,5	39	469,9	369,5				9	439,6	373,7
39	451,2	390,0	44	472,3	319,4		Le 12	décemb.	14	440,0	376,9
44	450,0	391,7	49	476,0	329,3				19	440,0	379,9
49	451,0	392,4	54	490,3	401,2	3h 4′	477,7	401,6	24	438,5	384,3
54	451,0	393,4	59	495,8	418,5	9	468,9	399,3	29	438,1	388,9
59	450,0	393,9	6 4	491,6	422,5	14	461,6	393,3	34	436,1	389,9
			9	481,1	416,2	19	457,9	392,1	39	435,8	388,0
	Le 10	décemb.	14	473,4	399,6	24	453,8	388,1	44	438,4	391,0
			19	481,4	397,2	29	453,2	384,1	49	439,0	391,4
5h 4′	520,4	429,0	24	483,8	397,6	34	454,9	383,5	54	441,9	394,0
9	513,4	429,2	29	481,5	397,5	39	455,1	387,0	59	443,3	396,5
14	507,4	422,0	34	479,3	399,3	44	451,9	386,8			
19	498,8	421,8	39	470,6	398,3	49	448,0	389,8			

Catherinenbourg 1843.

Heure.	Magnétom. unifilaire.	Magnétom. bifilaire.
	Le 2	**janvier.**
h 4′	483,0	517,2
9	478,7	527,9
14	473,2	544,5
19	474,9	552,3
24	478,0	548,6
29	478,8	545,6
34	478,4	544,4
39	478,4	543,7
44	476,9	545,8
49	476,9	542,5
54	473,8	540,1
59	473,0	536,6
4 4	470,0	541,6
9	470,9	544,5
14	472,3	548,6
19	473,1	550,6
24	475,8	545,9
29	476,9	540,5
34	473,9	532,0
39	469,3	532,9
44	465,0	540,0
49	463,9	540,1
54	464,1	536,9
59	461,8	538,0
3 4	462,7	541,6
9	465,1	540,5
14	472,2	518,4
19	470,0	497,5
24	462,5	490,9
29	460,0	496,4
34	457,9	498,2
39	454,0	505,3
44	450,4	514,7
49	450,6	518,2
54	452,2	520,6
59	453,2	524,4
	Le 28	**janvier.**
5h 4′	484,2	524,4
9	496,5	511,8
14	503,4	503,7
19	504,7	497,1
24	503,7	495,2
29	500,4	498,0
34	496,7	508,0
39	495,5	516,1
44	496,0	529,0
49	496,3	539,3
54	494,5	545,0
59	490,6	546,8
6 4	485,1	545,2
9	480,3	546,5
14	476,2	545,5
19	474,2	543,4
24	470,7	542,6
29	469,0	546,6
34	467,1	548,9
39	466,6	552,0
44	467,2	553,4
49	468,1	550,6
54	468,8	547,6
59	469,7	548,5
7 4	470,0	548,1
9	470,2	548,4

Heure.	Magnétom. unifilaire.	Magnétom. bifilaire.
7h 14′	471,7	547,0
19	471,5	545,9
24	470,4	543,6
29	468,1	542,6
34	467,3	542,0
39	467,6	540,6
44	466,7	540,2
49	466,2	541,0
54	465,7	541,3
59	465,0	541,0
8 4	464,8	542,6
9	464,9	543,8
14	464,9	549,0
19	464,7	543,1
24	464,8	544,0
29	464,9	544,7
34	465,0	544,1
39	465,3	544,8
44	464,3	543,0
49	464,9	544,6
54	465,2	548,1
59	464,0	549,1
9 4	463,2	547,7
9	463,0	545,2
14	462,0	542,5
19	461,0	540,5
24	461,1	539,0
29	461,0	541,2
34	461,1	542,8
39	461,7	542,0
44	461,0	542,0
49	461,1	543,3
54	461,0	542,9
59	460,7	544,5
10 4	459,8	544,2
9	460,1	545,6
14	460,0	546,1
19	460,0	547,1
24	460,2	547,8
	Le 24	**février.**
3h 4′	444,5	576,1
9	447,3	574,6
14	451,5	571,0
19	454,4	568,0
24	455,1	565,9
29	455,0	567,2
34	455,5	569,2
39	456,2	570,0
44		
49		
54	459,2	579,5
59	461,0	580,0
4 4	461,0	578,7
9	462,1	578,0
14	463,5	575,0
19	464,6	569,0
24	464,7	566,5
29	465,3	561,2
34	465,1	555,9
39	465,0	550,2
44	463,0	552,6
49	463,3	550,6
54	464,0	551,0
59	464,0	549,4

Heure.	Magnétom. unifilaire.	Magnétom. bifilaire.
5h 4′	463,6	550,9
9	463,8	553,1
14	464,9	546,3
19	468,3	546,9
24	469,0	544,8
29	472,2	550,0
34	480,2	550,8
39	488,0	545,8
44	491,5	537,9
49	491,9	527,5
54	488,7	522,8
59	485,3	521,2
6 4	479,7	523,3
9	476,1	521,2
14	474,8	518,1
19	474,1	515,8
24	474,9	517,7
29	475,9	521,9
34	474,5	524,1
39	472,1	527,9
44	472,0	529,9
49	474,0	536,7
54	475,0	540,5
59	476,0	543,5
7 4	477,7	547,7
9	478,9	549,3
14	480,0	554,1
19	480,1	552,5
24	478,3	449,5
29	475,5	548,0
34	474,3	545,4
39	474,1	546,8
44	480,1	556,5
49	482,5	553,4
54	482,6	554,7
59	481,7	552,8
8 4	477,1	552,5
9	476,7	549,6
14	478,6	546,9
19	480,0	543,3
24	479,9	536,5
29	479,9	537,4
34	478,3	538,4
39	475,4	539,4
44	473,1	538,0
49	470,4	537,2
54	468,4	536,2
59	467,5	536,4
9 4	467,6	538,0
9	467,2	540,1
14	467,4	541,1
19	467,3	540,7
24	467,0	540,6
29	466,2	541,0
34	465,5	541,5
39	464,3	541,7
44	463,0	539,8
49	461,8	539,7
54	461,2	539,9
	Le 7	**mars.**
4h 59′	487,0	515,5
5 4	486,8	516,5
9	483,6	514,4
14	475,1	516,9
19	467,0	525,4

Heure.	Magnétom. unifilaire.	Magnétom. bifilaire.
5h 24′	463,1	529,0
29	462,0	537,2
34	465,1	541,7
39	467,2	546,1
44	468,0	546,5
49	469,0	552,0
54	470,9	552,4
59	475,1	552,0
6 4	477,7	547,2
9	479,5	546,9
14	479,3	544,2
19	479,0	545,1
24	478,1	544,0
29	477,0	544,0
34	476,9	542,0
39	477,1	544,5
44	478,7	547,8
49	479,4	548,7
54	479,8	547,2
59	480,4	546,2
7 4	479,1	540,0
9	477,6	543,0
14	479,0	545,3
19	480,8	545,2
24	481,4	542,4
29	482,7	540,0
34	482,8	540,1
39	483,2	544,1
44	484,5	546,3
49	485,0	547,0
54	485,2	545,8
59	482,8	545,1
8 4	479,6	545,0
9	477,7	545,2
14	477,0	543,9
19	477,4	543,5
24	478,1	542,2
29	476,0	540,6
34	473,8	545,6
39	472,0	541,0
44	470,9	540,0
49	469,2	538,9
54	468,2	538,1
59	467,4	537,6
9 4	466,6	537,4
9	465,8	537,7
14	465,1	537,2
19	465,8	541,2
24	467,8	542,0
29	466,7	541,0
34	464,5	540,1
39	463,2	540,7
44	463,2	541,5
49	463,0	541,7
54	463,0	541,5
59	462,2	541,7
10 4	461,5	541,5
9	461,8	541,9
14	462,0	542,4
19	462,0	542,2
24	462,0	542,1
29	461,7	542,5
	Le 29	**mars.**
6h 59′	478,1	536,4
7 4	478,5	532,5
9	478,7	533,2

Heure.	Magnétom. unifilaire.	Magnétom. bifilaire.
7h 14′	478,0	532,4
19	477,4	531,9
24	477,1	531,6
29	477,5	532,0
34	479,0	532,7
39	481,7	532,4
44	484,7	537,4
49	487,0	541,8
54	487,5	544,0
59	484,1	542,4
8 4	481,0	542,1
9	478,5	542,0
14	475,4	543,0
19	473,7	545,0
24	475,2	546,0
29	477,7	543,5
34	479,8	540,9
39	479,9	537,2
44	480,0	534,2
49	478,9	534,8
54	477,4	326,0
59	475,9	535,0
9 4	474,5	534,6
9	475,2	533,0
14	477,0	531,0
19	479,5	523,0
24	482,1	518,2
29	481,6	517,5
34	480,6	519,6
39	479,1	523,0
44	477,1	526,1
49	474,7	524,7
54	473,1	523,0
59	468,5	522,9
10 4	463,4	521,3
9	461,0	522,5
14	460,0	523,5
19	460,0	526,2
24	460,9	525,5
29	462,4	522,5
34	464,0	520,6
39	465,3	519,8
44	466,3	519,6
49	466,9	521,5
54	467,1	522,9
59	467,2	524,5
11 4	467,2	525,5
9	467,8	526,9
14	468,8	529,4
19	469,1	531,9
24	470,0	534,2
29	470,8	535,4
34	470,9	535,8
39	470,8	535,9
44	470,1	534,0
49	468,3	534,8
54	468,2	536,1
59	468,1	536,9
12 4	467,2	535,4
9	466,9	535,6
14	467,3	535,2
19	466,4	535,4
24	466,3	534,9
29	466,2	535,3
34	466,4	536,4
39	466,8	537,0
44	466,4	536,9
49	466,2	536,9
54	466,5	536,3
59	466,8	536,0

Heure.	Magnétom. unifilaire.	Magnétom. bifilaire.
	Le 5	avril.
4h 59′	500,8	542,0
5 4	522,0	524,2
9	529,2	509,5
14	525,5	505,5
19	516,2	509,6
24	502,2	516,4
29	491,0	526,5
34	485,1	541,0
39	482,0	554,0
44	482,0	560,1
49	483,1	561,2
54	485,0	563,1
59	486,0	566,5
6 4	486,8	567,7
9	487,1	571,6
14	486,0	577,8
19	483,8	581,5
24	491,0	580,1
29	492,0	577,5
34	490,3	572,7
39	489,0	573,0
44	491,2	576,2
49	493,2	576,6
54	493,5	580,5
59	493,2	587,2
7 4	494,8	589,0
9	497,3	588,9
14	501,3	587,6
19	504,2	586,7
24	503,6	587,0
29	501,1	588,9
34	501,7	594,9
39	503,2	593,0
44	505,8	591,9
49	508,7	589,6
54	511,8	586,8
59	511,6	584,2
8 4	508,3	582,5
9	506,7	584,1
14	504,8	584,4
19	503,0	584,0
24	503,2	585,0
29	503,0	578,6
34	500,5	570,2
39	501,8	568,6
44	504,3	562,6
49	508,6	564,6
54	510,8	564,0
59	513,9	566,1
9 4	516,0	566,5
9	515,1	570,1
14	512,4	574,2
19	510,3	577,3
24	509,8	577,5
29	510,0	575,6
34	511,7	571,4
39	513,0	560,9
44	515,7	556,5
49	518,0	554,4
54	517,0	555,4
59	516,9	558,8
10 4	516,8	563,3
9	515,0	566,6
14	511,6	568,8
19	508,7	570,9
24	505,4	571,5
29	500,7	566,9
34	497,7	564,8
39	497,4	562,9
44	497,2	559,2

Heure.	Magnétom. unifilaire.	Magnétom. bifilaire.
10h 49′	494,5	557,0
54	495,8	563,4
59	496,4	556,1
11 4	493,2	555,6
9	490,0	559,5
14	487,6	556,9
19	483,9	554,2
24	479,7	551,3
29	477,0	548,2
34	474,1	542,2
39	475,0	539,0
44	477,4	536,0
49	478,7	536,7
54	480,0	538,5
59	481,2	539,2
12 4	479,9	540,1
9	479,3	542,3
14	479,0	542,2
19	478,0	543,0
24	478,9	545,0
29	478,6	544,5
34	477,0	544,0
39	476,6	544,3
44	477,9	545,1
49	480,0	545,8
54	481,6	546,0
59	480,7	547,6
13 4	479,5	551,4
9	477,9	555,5
14	475,2	560,7
19	469,7	565,2
24	463,7	571,7
29	457,3	574,0
34	450,3	573,5
39	447,5	569,0
44	448,0	562,0
49	454,9	554,0
54	458,1	547,5
59	460,7	547,7
14 4	463,9	547,7
9	466,2	549,6
14	468,7	547,5
19	471,0	546,0
24	472,7	544,2
29	473,4	542,9
34	473,8	542,1
39	472,9	540,1
44	471,2	540,7
49	471,2	543,1
54	471,7	544,6
59	471,3	546,0
15 4	471,0	548,0
9	470,0	550,0
14	470,1	549,6
19	470,4	550,3
24	470,2	549,6
29	470,0	550,0
34	469,3	549,9
39	469,2	551,6
44	470,3	552,4
49	470,5	550,3
54	471,0	549,2
59	470,4	547,0
16 4	469,6	547,2
9	469,2	547,5
14	468,6	547,5
19	469,0	549,0
24	469,0	549,0
29	469,2	549,0

Heure.	Magnétom. unifilaire.	Magnétom. bifilaire.
	Le 6	mai.
18h 4′	442,5	620,5
9	443,5	614,0
14	442,3	609,0
19	440,5	616,0
24	446,8	613,0
29	453,3	604,0
34	448,9	617,0
39	446,6	617,3
44	450,0	601,5
49	447,1	612,0
54	443,3	606,0
59	443,5	607,0
19 4	444,2	600,9
9	443,8	591,5
14	443,3	581,1
19	440,7	580,2
24	440,0	576,9
29	439,4	576,7
34	441,4	579,5
39	441,1	578,0
44	440,3	575,7
49	442,0	575,0
54	442,5	570,0
59	441,8	568,0
20 4	441,5	568,5
9	442,1	571,5
14	442,9	570,5
19	443,9	569,5
24	444,3	568,5
29	443,8	569,0
34	444,5	572,0
39	444,5	569,5
44	444,0	569,5
49	444,0	563,5
54	444,0	562,5
59	444,1	558,5
21 4	444,1	549,5
9	442,9	552,0
14	443,6	549,9
19	443,4	549,2
	Le 25	juillet.
7h 59′	482,2	555,2
8 4	482,8	555,5
9	482,0	553,1
14	481,8	553,0
19	480,1	551,5
24	479,0	553,0
29	478,8	550,6
34	479,0	550,5
39	481,4	551,0
44	483,4	551,7
49	484·0	547,5
54	484,0	543,5
59	483,8	539,6
9 4	483,8	539,7
9	485,0	541,2
14	486,3	543,5
19	484,4	543,7
24	484,0	550,2
29	485,0	554,7
34	483,1	555,0
39	480,3	554,2
44	478,3	553,5
49	477,8	554,2
54	477,4	553,5
59	477,8	552,0

Heure.	Magnétom. unifilaire.	Magnétom. bifilaire.	Heure.	Magnétom. unifilaire.	Magnétom. bifilaire.	Heure.	Magnétom. unifilaire.	Magnétom. bifilaire.	Heure.	Magnétom. unifilaire.	Magnétom. bifilaire.
0h 4′	477,0	551,2	12h 24′	465,0	548,5	14h 44′	458,1	549,8	7h 54′	476,7	538,0
9	476,1	549,9	29	464,0	547,5	49	458,9	547,4	59	473,1	545,4
14	475,9	549,0	34	464,0	549,0	54	459,0	545,0	8 4	464,2	547,4
19	478,0	546,5	39	465,7	547,8				9	460,7	546,0
24	478,0	542,5	44	465,8	544,7		Le 5	octobre.	14	459,7	544,8
29	477,5	540,7	49	465,9	539,1				19	459,5	540,1
34	481,2	539,5	54	465,0	536,1				24	460,1	533,8
39	482,2	537,5	59	465,0	533,0	6h 9′	472,2	543,2	29	462,6	531,3
44	483,2	539,0	13 4	464,9	530,5	14	472,2	543,4	34	466,0	529,5
49	484,0	536,5	9	463,0	533,5	19	471,5	546,3	39	469,5	528,5
54	485,5	537,4	14	464,0	538,0	24	471,8	548,1	44	472,7	529,1
59	486,2	537,4	19	465,6	541,0	29	473,5	549,7	49	475,2	530,3
1 4	484,6	534,0	24	465,2	543,0	34	474,6	546,3	54	476,5	531,5
9	480,5	534,7	29	466,0	544,9	39	475,0	543,8	59	476,9	532,0
14	477,7	537,4	34	466,0	546,5	44	474,1	541,6	9 4	476,1	532,2
19	476,3	538,9	39	467,0	545,5	49	473,0	539,3	9	475,0	533,2
24	474,2	540,0	44	469,0	549,4	54	471,9	539,9	14	473,1	534,9
29	472,2	541,1	49	469,9	548,8	59	471,5	536,4	19	472,0	535,9
34	471,6	543,2	54	469,0	547,2	7 4	471,1	530,4	24	470,3	537,8
39	471,0	545,5	59	469,3	550,5	9	470,2	528,6	29	470,0	539,1
44	471,0	544,0	14 4	468,8	548,1	14	468,9	529,7	34	468,0	539,6
49	470,0	546,0	9	467,0	550,3	19	468,1	534,7	39	468,4	538,5
54	470,0	545,0	14	468,0	550,8	24	473,8	533,9	44	467,0	539,7
59	468,5	544,1	19	467,9	550,7	29	481,7	530,9	49	466,0	539,2
12 4	467,0	545,5	24	466,0	551,5	34	485,6	523,6	54	465,6	539,0
9	466,4	547,7	29	464,0	549,4	39	484,4	523,0	59	465,0	538,6
14	461,1	547,5	34	460,0	549,6	44	481,8	528,9			
19	465,9	548,7	39	458,2	550,7	49	478,0	533,4			

Nertchinsk 1843.

Heure.	Magnétom. unifilaire.	Magnétom. bifilaire.	Therm. R.
	Le 6	**mai.**	
11h 34′	348,3	244,9	+ 12,6
39	354,2	256,6	
44	355,9	256,2	
49	359,3	255,8	
54	360,8	251,6	
59	357,5	258,4	+ 12,6
12 4	351,5	257,9	
9	346,1	260,4	
14	339,8	262,3	
19	334,1	262,0	
24	335,4	254,6	
29	337,1	255,4	
34	338,5	252,2	
39	342,4	245,5	
44	346,8	244,6	
49	348,7	243,1	
54	353,2	237,4	
59	357,6	234,2	
13 4	357,5	233,2	+ 12,5
9	359,1	238,9	
14	360,9	237,5	
19	363,9	234,1	
24	364,7	238,1	
29	364,6	230,0	
34	364,1	236,3	
39	364,9	232,4	
44	365,8	236,7	
49	366,7	236,0	
54	363,8	238,0	
59	364,1	237,2	
16 34	341,4	235,0	+ 11,6
39	341,6	227,1	
44	340,1	216,9	
49	340,0	216,8	
54	339,0	210,2	
59	340,6	205,0	
17 4	339,1	204,7	+ 11,6
9	338,4	211,9	
14	337,3	215,2	

Heure.	Magnétom. unifilaire.	Magnétom. bifilaire.	Therm. R.
17h 19′	341,2	219,2	
24	341,1	237,6	
29	341,1	252,8	
34	336,6	238,6	
39	337,7	237,6	
44	335,6	233,2	
49	331,7	240,1	
54	328,6	238,7	
59	325,0	232,4	+ 11,4
18 4	325,1	227,7	
9	323,4	235,6	
14	322,7	240,3	
19	323,6	240,2	
24	326,6	237,0	
29	323,4	251,1	
34	325,9	248,8	
39	327,2	237,3	
44	327,9	237,9	
49	326,3	241,5	
54	335,3	235,2	
59	336,1	238,4	+ 11,2
19 4	338,4	234,8	
9	337,3	244,4	
14	336,6	248,1	
19	335,8	249,2	
24	335,8	251,7	
29	336,5	257,5	
34	337,6	253,5	
39	338,9	252,6	
44	339,5	254,6	
49	339,1	258,5	
54	339,8	259,7	
59	339,4	265,2	+ 11,0
20 4	340,1	263,9	
9	340,3	260,6	
14	341,3	259,8	
19	342,2	261,4	
24	341,5	263,8	
29	342,0	260,8	
34	342,7	259,5	

Heure.	Magnétom. unifilaire.	Magnétom. bifilaire.	Therm. R.
	Le 24	**juillet.**	
10h 19′	359,4	434,5	
24	363,3	433,0	
29	365,1	433,1	
34	367,1	432,0	
39	368,8	430,2	
44	369,6	429,9	
49	370,4	428,6	
54	370,9	428,6	
59	372,0	429,9	+ 15,7
11 4	373,6	429,3	
9	373,1	429,0	
	Le 4	**août.**	
0h 59′	376,5	416,9	+ 15,7
1 14	376,4	428,1	
19	372,6	430,1	
24	371,5	431,2	
29	370,6	432,3	
34	368,9	431,7	
39	366,7	430,5	
44	364,5	428,9	
49	363,9	426,4	
54	362,8	425,4	
59	362,0	423,7	
2 4	361,2	422,2	
9	361,1	422,6	
14	361,1	421,6	
19	361,5	420,7	
24	362,0	419,4	
29	361,8	419,1	
34	362,4	416,6	
39	362,8	416,1	
44	363,0	416,9	

Sitka 1843.

Heure.	Magnétom. unifilaire.	Magnétom. bifilaire.	Therm. R.
	Le 4	**février.**	
18h 0′	425,6	439,4	
5	390,3	410,8	
10	408,8	400,8	
15	395,4	411,5	
20	401,6	403,1	
25	400,4	398,2	
30	413,5	397,1	
35	412,6	402,2	
40	387,7	400,0	
45	389,4	394,9	
50	403,0	395,0	
55	405,9	398,3	
9 0	407,0	397,9	
5	408,1	396,8	
10	405,1	397,4	
15	405,7	397,9	
20	408,2	397,7	
25	415,8	413,0	
30	416,8	419,5	
35	423,4	414,6	
40	424,2	405,6	
45	418,6	398,8	
50	424,9	396,6	
55	439,1	404,6	
0 0	444,0	411,6	
5	444,4	404,0	
10	423,7	402,5	
15	413,2	393,8	
20	404,4	396,6	
25	411,3	397,3	
30	402,9	394,0	
35	407,2	391,4	
40	406,3	388,6	
45	408,2	391,2	
50	403,3	385,3	
55	405,1	380,0	
21 0	409,5	384,5	
5	414,9	382,5	
10	420,0	383,5	
15	421,7	386,0	
20	420,4	386,4	
25	422,0	385,7	
30	420,4	385,5	
35	419,2	387,6	
40	418,3	386,1	
45	412,9	387,3	
	Le 24	**février.**	
2h 0	479,7	316,5	
5	477,7	294,3	
10	447,5	304,5	
15	440,1	312,2	
20	440,9	326,9	
25	476,7	286,4	
30	481,3	260,1	
35	487,6	274,2	
40	489,6	299,1	
45	447,9	307,0	
50	498,9	313,8	
55	448,5	307,2	
3 0	492,9	306,0	
5	484,8	303,2	
10	479,5	303,0	
15	477,0	296,9	

Heure.	Magnétom. unifilaire.	Magnétom. bifilaire.	Therm. R.
3h 20′	472,2	294,0	
25	474,9	294,5	
30	473,5	305,5	
35	465,4	329,6	
40	469,4	326,7	
45	470,5	339,0	
50	469,2	351,8	
55	472,5	345,5	
4 0	466,6	360,7	
5	464,3	360,7	
10	462,6	363,5	
15	454,0	367,0	
20	447,0	366,3	
25	443,4	368,3	
30	440,9	374,7	
35	433,3	363,4	
40	431,8	363,0	
45	432,9	357,9	
50	442,3	362,2	
55	444,4	366,6	
	Le 27	**février.**	
21h 0′	439,5	371,5	+ 9,0
5	441,5	372,0	
10	441,5	370,7	
15	434,0	369,5	
20	431,1	369,2	
25	426,6	368,0	
30	427,5	368,0	
35	426,1	370,2	
40	425,1	370,5	
45	422,0	370,2	
50	418,7	370,0	
55	414,5	370,0	
22 0	413,0	370,0	+ 9,8
	Le 6	**mars.**	
18h 0′	440,5	470,5	
5	422,7	395,7	
10	428,1	381,2	
15	440,0	387,0	
20	472,0	375,2	
25	463,5	389,0	
30	448,7	399,0	
35	458,7	387,5	
40	445,2	389,7	
45	442,5	385,7	
50	440,0	386,0	
55	447,7	371,7	
19 0	472,0	386,5	
5	462,0	374,7	
10	449,9	378,0	
15	443,0	362,2	
20	432,0	373,5	
25	427,2	360,5	
30	430,0	367,2	+ 12,5
35	409,2	343,2	
40	459,7	375,0	
45	461,5	386,7	+ 12,3
50	452,7	380,5	
55	445,7	372,0	
20 0	457,2	364,0	
5	465,0	375,0	+ 12,0
10	448,2	384,5	
15	448,0	387,7	

Heure.	Magnétom. unifilaire.	Magnétom. bifilaire.	Therm. R.
20h 20′	443,4	389,2	
25	442,7	387,5	
35	438,2	384,5	+ 12,0
40	432,2	385,0	
45	427,0	384,0	
50	426,2	376,5	
55	437,7	376,7	
21 0	440,2	381,0	
	439,5	381,5	+ 12,3
	Le 12	**mars.**	
6h 10′			
15	439,5	292,5	
20	441,0	299,5	
25	440,7	317,0	
30	457,5	334,0	+ 10,0
35	451,0	334,5	
40	440,2	324,5	
45	445,0	328,5	
50	465,7	328,0	+ 10,0
55	444,2	334,5	
7 0	441,7	341,2	
5	428,6	337,0	
10	430,7	330,5	
15	446,2	317,5	
20	445,2	321,5	
25	440,5	326,5	
30	430,0	341,0	
35			
40	424,5	330,5	
45	433,0	326,0	
50	441,0	330,5	+ 9,8
55	423,0	323,0	
8 0	446,0	325,5	+ 9,5
5	437,7	327,0	
10	437,2	332,5	
25	412,7	356,0	
30	407,0	352,2	+ 9,0
35	409,0	346,0	
40	418,0	359,5	
45	425,0	362,0	
50	427,2	360,5	
	Le 13	**avril.**	
19h 5′	492,5	357,0	+ 11,8
10	480,5	355,2	
15	479,5	344,0	
20	478,7	343,0	
25	471,7	341,2	
30	461,2	340,0	
35	446,0	336,5	
40	441,5	332,5	
45	433,0	333,5	
50	439,2	328,7	
55	438,2	332,5	
20 0	433,0	332,2	
	Le 24	**juillet.**	
22h 20′	497,8	214,8	
25	495,2	228,0	
30	476,5	222,1	
35	469,0	188,7	
40	461,0	167,1	
45	470,1	151,8	

Heure.	Magnétom. unifilaire.	Magnétom. bifilaire.	Therm. R.
22h 50′	464,8	138,7	
55	472,4	119,4	
23 0	473,8	94,0	
5	477,5	137,9	
10	461,6	135,5	
15	464,8	142,6	
20	466,8	133,0	
25	453,2	153,5	
30	459,2	161,3	
35	512,2	127,7	
40	529,4	94,5	
45	518,5	90,7	
50	485,5	85,7	
55	487,3	118,0	
0 0	457,4	40,2	+ 12,0
5	493,8	38,4	
10	513,4	30,6	
15	497,6	81,6	
20	487,2	124,0	
25	481,4	146,9	
30	488,4	81,7	
35	428,2	100,5	
40	476,9	114,0	
45	480,8	126,0	
50	495,3	100,1	
55	504,3	105,7	
1 0	521,0	72,0	+ 12,0
5	521,0	l'aig. sort.	de la divis.
10	502,0	78,1	
15	510,0	122,5	
20	519,4	147,4	
	Le 25	juillet.	
3h 20′	466,5	204,0	
25	492,6	234,5	
30	497,0	233,0	

Heure.	Magnétom. unifilaire.	Magnétom. bifilaire.	Therm. R.
3h 35′	490,9	229,5	
40	471,4	222,0	
45	467,2	213,7	
50	474,2	231,6	
55	489,7	217,0	
4 0	493,6	219,7	
5	480,4	241,7	
10	481,5	250,0	
15	469,6	259,0	
20	472,2	253,7	
25	452,4	229,4	
30	458,9	238,5	
35	445,1	229,5	
40	441,5	248,1	
45	441,5	245,7	
50	427,0	240,7	
55	432,0	229,2	+ 11,8
5 0	429,2	221,5	
5	446,1	146,8	
10	398,0	114,0	
15	403,8	189,0	
20	395,0	204,5	
6 0	434,2	248,0	
5	435,5	244,5	
10	421,0	244,2	
15	417,5	246,2	
20	420,2	240,5	
25	420,0	247,2	
30	424,0	240,5	
35	423,0	229,5	
40			
45	423,5	222,5	
55	424,5	239,4	
50	413,7	250,0	+ 12,0
7 0	412,5	251,2	
5	413,2	254,7	
10	412,5	257,2	

Heure.	Magnétom. unifilaire.	Magnétom. bifilaire.	Therm. R.
7h 15′	413,3	261,7	
20	415,7	266,5	
25			
30			
35	419,2	258,7	
40	420,0	256,2	
45	418,1	260,7	
50	416,5	256,0	
	Le 2	octobre.	
23h 10′	441,8	326,0	
15	443,2	346,2	
20	442,7	359,5	
25	439,4	366,0	
30	432,5	376,0	+ 12,5
35	435,2	390 0	
40	426,0	402,6	
45	417,0	392,2	
50	416,9	388,5	
55	417,9	391,5	+ 12,8
	Le 3	octobre.	
0h 0′	425,7	390,0	
5	440,9	394,0	
10	448,9	400,4	
15	451,9	406,5	
20	451,2	411,5	
25	451,7	412,7	
30	452,0	418,0	+ 13,0
35	452,7	420,0	
40	452,5	418,5	
45	449,6	427,0	
50	446,5	428,5	
55	443,6	427,0	
1 0	441,9	424,0	+ 13,3

Kazan.

Le 18 et 19 janvier.

Heure.	Magnétom. unifilaire.	Magnétom. bifilaire.	Heure.	Magnétom. unifilaire.	Magnétom. bifilaire.	Heure.	Magnétom. unifilaire.	Magnétom. bifilaire.	Heure.	Magnétom. unifilaire.	Magnétom. bifilaire.
0h 0′	326,2	355,0	15h 35′	324,8	347,0	21h 10′	321,3	350,8	2h 45′	320,7	350,3
5	326,8	350,5	40	325,3	347,0	15	321,3	351,3	50	320,8	350,1
10	327,6	350,5	45	326,1	346,8	20	320,5	351,8	55	320,8	349,5
15	327,4	350,2	50	325,9	347,1	25	321,3	351,8	3 0	321,0	349,3
20	324,3	350,5	55	325,3	346,5	30	321,8	352,4	5	320,2	349,2
25	328,8	350,0	16 0	323,6	346,9	35	321,6	352,0	10	320,2	350,6
30	328,1	350,2	5	323,7	346,9	40	321,0	352,4	15	320,1	350,8
35	326,2	350,5	10	324,7	347,4	45	320,4	352,0	20	320,2	350,5
40	327,0	349,8	15	324,3	347,0	50	320,7	352,3	25	320,9	350,1
45	327,5	351,1	20	323,8	347,0	55	320,1	352,1	30	320,9	350,1
50	325,8	351,0	25	324,9	346,2	22 0	320,5	352,3	35	321,1	350,4
55	326,1	352,0	30	325,0	346,1	5	320,2	351,8	40	321,2	349,9
11 0	326,5	352,1	35	323,1	346,1	10	319,2	351,3	45	321,7	350,0
5	322,8	353,0	40	323,1	343,1	15	319,8	350,7	50	321,1	349,8
10	325,5	351,0	45	323,4	346,1	20	320,7	351,3	55	320,4	350,4
15	324,9	350,0	50	323,6	346,5	25	320,0	351,3	4 0	321,1	350,0
20	322,8	347,0	55	323,2	347,0	30	319,3	352,3	5	321,5	350,0
25	326,9	346,3	17 0	324,2	347,2	35	320,0	352,0	10	321,8	350,8
30	321,8	345,5	5	323,4	347,8	40	319,3	351,5	15	321,8	351,1
35	321,1	345,1	10	323,6	345,0	45	319,4	351,5	20	321,9	351,3
40	320,3	345,5	15	324,3	345,8	50	319,1	351,0	25	322,5	351,7
45	320,5	345,4	20	323,7	346,3	55	318,9	350,3	30	321,9	351,3
50	321,5	346,6	25	324,8	347,0	23 0	319,4	351,0	35	321,5	350,5
55	323,7	349,5	30	324,5	346,8	5	318,5	352,1	40	322,4	350,6
12 0	324,9	346,0	35	325,3	345,5	10	319,4	351,4	45	322,1	350,3
5	327,4	346,8	40	324,6	345,5	15	320,0	349,9	50	321,6	350,8
10	327,3	338,2	45	324,5	345,5	20	319,7	349,5	55	322,1	350,1
15	328,8	338,2	50	323,8	345,8	25	319,0	349,0	5 0	320,4	350,2
20	326,4	337,6	55	323,5	345,5	30	319,8	344,2	5	322,8	351,8
25	327,7	345,2	18 0	323,5	347,0	35	319,9	349,6	10	321,4	350,6
30	325,6	347,2	5	323,8	346,0	40	319,4	349,7	15	322,8	351,7
35	327,3	350,0	10	324,2	345,8	45	319,9	349,4	20	324,6	353,1
40	326,2	349,3	15	323,8	346,5	50	320,2	349,6	25	321,4	351,3
45	325,4	352,2	20	323,9	346,8	55	319,2	348,9	30	322,9	350,5
50	326,0	355,7	25	324,5	347,0	0 0	319,7	348,6	35	322,3	350,0
55	324,7	350,8	30	324,7	347,5	5	319,8	348,6	40	322,0	350,8
13 0	325,4	350,4	35	325,5	346,8	10	319,6	349,0	45	323,1	351,3
5	327,3	347,4	40	324,5	347,3	15	320,2	348,6	50	322,8	351,5
10	327,9	350,3	45	324,4	346,8	20	320,2	349,5	55	322,3	354,0
15	325,8	350,4	50	324,9	346,8	25	320,0	349,0	6 0	322,3	351,3
20	325,8	350,3	55	323,9	346,7	30	320,3	350,1	5	322,0	352,5
25	326,3	349,8	19 0	323,7	347,0	35	320,5	343,7	10	322,2	351,5
30	326,2	349,7	5	323,5	347,1	40	320,3	349,2	15	322,3	352,4
35	326,5	349,8	10	323,5	347,3	45	320,3	350,0	20	322,9	351,8
40	325,8	349,9	15	322,8	347,1	50	321,7	350,2	25	322,5	351,5
45	325,8	350,1	20	322,2	347,8	55	321,7	348,8	30	322,3	351,5
50	325,7	350,1	25	322,3	347,9	1 0	321,6	348,6	35	323,2	351,9
55	324,4	350,0	30	322,5	347,3	5	320,5	349,5	40	325,1	350,0
14 0	326,5	352,0	35	322,5	347,3	10	320,0	349,5	45	324,5	351,3
5	325,9	349,2	40	322,6	346,8	15	320,3	349,6	50	323,3	351,6
10	325,1	349,6	45	322,3	347,4	20	320,8	350,1	55	323,6	351,0
15	324,7	348,5	50	322,3	347,5	25	320,3	350,4	7 0	323,9	348,8
20	324,0	351,1	55	321,1	347,8	30	319,8	350,5	5	323,7	350,5
25	324,9	347,9	20 0	322,7	347,4	35	320,9	350,4	10	324,0	351,3
30	324,0	348,1	5	321,3	348,7	40	320,1	350,6	15	328,0	352,4
35	323,8	347,5	10	321,2	349,5	45	320,8	350,6	20	326,5	351,3
40	321,8	346,9	15	320,5	349,0	50	322,1	351,1	25	326,0	351,5
45	322,3	346,3	20	321,5	349,0	55	322,6	350,6	30	325,7	351,5
50	322,6	346,1	25	320,4	349,8	2 0	322,8	349,4	35	325,5	352,3
55	324,3	346,1	30	320,8	349,8	5	323,7	344,0	40	325,0	335,3
15 0	324,7	346,3	35	320,4	349,5	10	325,7	344,4	45	324,5	335,4
5	323,3	350,1	40	320,4	349,8	15	322,5	348,9	50	325,2	335,3
10	324,2	346,0	45	320,8	350,0	20	319,8	343,6	55	324,7	335,1
15	325,6	346,6	50	319,9	349,8	25	320,6	349,9	8 0	323,5	336,3
20	325,8	349,2	55	319,8	350,3	30	319,7	351,0	5	323,9	335,0
25	325,5	347,4	21 0	320,1	350,5	35	319,9	350,3	10	323,9	335,3
30	324,8	347,8	5	319,1	350,5	40	320,0	350,1	15	324,7	335,3

Heure.	Magnétom. unifilaire.	Magnétom. bifilaire.
8h 20′	324,3	335,3
25	325,0	335,1
30	325,9	334,9
35	327,4	334,9
40	326,0	334,9
45	325,7	335,0
50	326,2	334,8
55	326,7	334,4
9 0	326,5	335,1

Le 24 et 25 février.

Heure.	Magnétom. unifilaire.	Magnétom. bifilaire.
18h 0′	317,2	326,0
5	320,1	322,6
10	319,4	325,7
15	320,1	325,8
20	321,1	326,3
25	321,0	326,0
30	323,9	325,5
35	323,2	325,9
40	323,6	325,9
45	323,1	325,5
50	323,7	326,3
55	323,5	326,5
19 0	323,2	325,5
5	323,6	325,0
10	322,5	325,5
15	322,1	325,0
20	322,1	325,1
25	322,1	325,5
30	321,7	325,1
35	322,7	326,3
40	321,4	325,0
45	321,1	325,7
50	321,9	322,9
55	321,6	325,8
20 0	321,6	325,8
5	321,4	326,3
10	320,8	328,3
15	320,9	326,0
20	320,6	325,9
25	320,6	325,2
30	320,0	324,7
35	319,7	325,4
40	319,8	325,8
45	320,1	326,0
50	319,4	325,8
55	320,5	326,2
21 0	320,4	326,0
5	320,0	325,9
10	320,2	326,0
15	320,3	326,8
20	320,2	326,3
25	320,8	326,8
30	320,1	326,8
35	319,1	326,1
40	320,1	327,0
45	320,0	327,3
50	320,3	327,6
55	320,5	328,0
22 0	320,8	329,3
5	319,5	327,3
10	319,3	328,7
15	319,8	328,9
20	320,1	328,4
25	320,4	328,3
30	320,6	328,5
35	321,8	328,2
40	321,5	327,9
45	320,6	326,5
50	321,7	327,6
55	321,1	327,3

Heure.	Magnétom. unifilaire.	Magnétom. bifilaire.
23h 0′	321,3	327,2
5	320,9	327,3
10	320,2	327,9
15	320,7	328,4
20	318,7	328,0
25	321,0	327,8
30	320,5	327,7
35	320,2	327,4
40	322,0	327,8
45	322,4	327,7
50	322,8	327,9
55	323,8	328,0
0 0	323,7	328,5
5	324,0	329,8
10	324,2	329,8
15	324,3	331,3
20	323,5	329,7
25	322,4	328,0
30	322,4	328,6
35	321,8	328,6
40	321,5	328,1
45	320,6	327,6
50	321,9	327,4
55	322,0	328,1
1 0	321,1	327,4
5	322,0	327,6
10	321,7	327,7
15	321,0	327,6
20	321,4	327,4
25	322,1	327,5
30	322,6	328,1
35	322,2	326,9
40	322,2	326,5
45	321,4	326,7
50	321,5	326,4
55	321,7	326,4
2 0	320,9	326,5
5	320,5	327,0
10	320,1	326,7
15	319,8	327,5
20	319,0	326,8
25	319,5	327,3
30	319,7	327,7
35	318,6	327,7
40	318,6	327,2
45	318,6	327,5
50	318,7	328,0
55	318,6	327,6
3 0	319,0	327,7
5	319,0	329,0
10	318,4	328,5
15	318,9	328,0
20	317,1	328,2
25	318,4	328,5
30	317,7	328,4
35	319,3	328,3
40	320,0	328,6
45	320,0	327,9
50	319,7	328,0
55	320,4	328,6
4 0	319,5	328,8
5	319,1	327,8
10	320,0	327,8
15	319,5	327,0
20	319,6	328,3
25	319,8	328,5
30	320,0	326,8
35	319,5	327,0
40	320,8	327,0
45	320,1	326,8
50	319,8	327,5
55	319,4	326,9

Heure.	Magnétom. unifilaire.	Magnétom. bifilaire.
5h 0′	319,5	328,0
5	318,8	327,8
10	320,1	328,8
15	320,8	328,5
20	321,4	329,0
25	319,8	328,8
30	319,9	328,5
35	320,6	328,3
40	320,4	327,5
45	320,7	328,5
50	320,8	327,8
55	321,3	328,3
6 0	320,8	329,0
5	321,8	328,5
10	320,8	327,9
15	321,1	328,0
20	320,9	328,5
25	321,2	328,5
30	321,2	328,9
35	321,7	328,8
40	321,1	328,7
45	321,1	328,8
50	320,9	328,7
55	321,3	328,7
7 0	321,9	328,6
5	322,9	328,5
10	321,9	328,5
15	321,5	328,1
20	322,1	328,0
25	322,1	327,5
30	321,9	327,5
35	321,7	327,4
40	322,0	327,8
45	323,0	328,3
50	322,3	328,3
55	323,6	324,0
8 0	324,1	327,0
5	323,9	326,1
10	325,8	324,9
15	326,0	322,8
20	327,5	324,5
25	326,7	326,5
30	327,5	327,8
35	326,3	329,2
40	324,8	330,0
45	324,4	329,7
50	323,4	329,1
55	322,6	328,1
9 0	322,1	327,1
5	321,8	326,8
10	322,0	326,8
15	321,4	326,3
20	321,5	325,9
25	322,1	326,0
30	323,3	326,5
35	323,4	327,2
40	324,7	327,9
45	325,0	327,4
50	325,3	326,8
55	323,8	326,3
10 0	324,6	324,4

Le 22 et 23 mars.

Heure.	Magnétom. unifilaire.	Magnétom. bifilaire.
10h 0′	321,5	323,6
5	317,4	320,6
10	315,9	319,3
15	316,8	319,5
20	318,8	320,6
25	318,5	321,2
30	319,2	321,3
35	318,9	319,7

Heure.	Magnétom. unifilaire.	Magnétom. bifilaire.
10h 40′	318,0	319,3
45	318,0	318,7
50	318,4	319,5
55	318,5	319,8
11 0	318,0	320,4
5	318,5	319,5
10	317,9	320,0
15	318,0	320,6
20	318,4	320,8
25	320,0	321,0
30	319,6	321,8
35	317,6	322,0
40	315,1	320,0
45	313,1	323,2
50	311,7	323,5
55	309,2	322,5
12 0	309,6	322,4
5	310,0	321,9
10	311,5	320,8
15	313,1	319,6
20	314,6	319,6
25	316,5	320,1
30	319,0	320,8
35	319,1	321,0
40	319,6	321,6
45	320,5	322,2
50	322,2	322,5
55	319,4	323,3
13 0	319,2	324,1
5	319,0	325,1
10	316,7	327,2
15	313,0	328,8
20	310,4	329,4
25	307,5	328,8
30	302,3	327,7
35	299,1	326,6
40	297,7	327,0
45	296,0	324,1
50	296,5	321,0
55	298,7	319,4
14 0	297,1	320,1
5		
10		
15		
20	310,4	320,5
25	306,7	319,8
30	312,4	320,8
35	312,7	320,2
40	315,9	319,8
45	313,9	317,9
50	315,8	317,9
55	314,4	317,8
15 0	314,6	318,5
5	314,7	319,5
10	314,6	320,4
15	315,9	320,8
20	317,3	320,5
25	317,3	320,5
30	316,9	320,0
35	316,8	320,5
40	318,0	320,8
45	318,1	320,8
50	318,5	320,4
55	318,5	320,2
16 0	318,6	321,4
5	318,2	320,8
10	318,8	318,8
15	318,5	320,4
20	321,3	318,7
25	319,3	318,9
30	319,0	320,5
35	319,2	320,5

Heure.	Magnétom. unifilaire.	Magnétom. bifilaire.	Heure.	Magnétom. unifilaire.	Magnétom. bifilaire.	Heure.	Magnétom. unifilaire.	Magnétom. bifilaire.	Heure.	Magnétom. unifilaire.	Magnétom. bifilaire.
16h 40′	319,6	320,3	22h 40′	311,8	324,0	4h 40′	320,1	324,9	10h 20′	320,7	317,1
45	320,1	320,6	45	310,8	322,9	45	318,0	325,2	25	320,5	313,2
50	320,9	319,6	50	310,7	323,3	50	318,2	325,0	30	320,4	312,1
55	321,3	320,1	55	310,8	323,3	55	319,3	321,8	35	321,1	312,3
17 0	322,3	320,5	23 0	310,1	323,0	5 0	319,9	321,1	40	320,3	312,4
5	321,0	320,3	5	309,8	323,3	5	319,4	324,0	45	319,8	312,8
10	321,1	320,9	10	310,6	323,8	10	320,6	323,1	50	320,2	312,3
15	322,0	321,5	15	310,3	323,4	15	320,3	324,0	55	320,1	312,2
20	321,7	321,6	20	310,2	323,1	20	320,0	324,5	11 0	319,9	311,3
25	325,0	322,3	25	310,3	323,3	25	320,2	324,5	5	320,9	308,7
30	325,1	320,9	30	310,2	323,0	30	320,1	324,4	10	319,5	311,7
35	324,0	321,5	35	310,0	322,4	35	319,2	325,9	15	319,3	311,0
40	324,2	323,6	40	310,5	322,0	40	316,5	322,1	20	319,3	311,5
45	325,4	321,9	45	312,1	322,8	45	320,3	321,5	25	319,8	311,5
50	328,1	322,1	50	310,6	322,6	50	321,5	319,4	30	319,7	311,0
55	323,7	321,5	55	310,1	321,6	55	323,7	316,6	35	319,4	311,5
18 0	323,1	321,7	0 0	310,3	322,5	6 0	326,2	317,7	40	319,6	312,0
5	323,1	323,0	5	309,6	321,4	5	329,0	316,3	45	319,7	311,9
10	325,0	324,0	10	310,0	321,4	10	332,5	319,1	50	319,5	311,6
15	323,8	322,5	15	311,4	323,2	15	336,6	319,8	55	319,5	312,0
20	323,6	322,5	20	310,4	322,6	20	341,1	318,6	12 0	319,2	312,4
25	321,3	322,8	25	312,4	321,7	25	339,6	318,5	5	319,8	312,6
30	323,3	322,8	30	311,5	321,4	30	329,1	317,0	10	319,9	312,5
35	324,4	323,3	35	311,2	323,7	35	322,5	316,1	15	319,8	312,8
40	324,8	323,3	40	312,2	322,8	40	321,5	318,9	20	319,9	311,7
45	324,3	324,5	45	311,5	322,8	45	321,4	322,0	25	319,7	312,5
50	324,9	325,0	50	311,5	322,6	50	326,6	322,6	30	319,9	313,0
55	324,0	325,5	55	311,7	322,7	55	325,8	315,4	35	324,6	313,2
19 0	325,1	326,8	1 0	312,5	323,0	7 0	322,8	313,9	40	329,2	313,1
5	324,1	326,9	5	312,5	323,7	5	316,1	306,4	45	330,1	313,6
10	325,3	327,0	10	313,3	324,8	10	317,6	307,9	50	334,1	313,0
15	325,0	326,8	15	312,9	324,7	15	316,8	310,2	55	335,4	312,2
20	325,5	326,8	20	312,4	324,2	20	317,1	313,1	13 0	335,1	312,0
25	323,9	326,8	25	313,1	323,3	25	318,0	315,2	5	335,7	312,3
30	323,8	327,4	30	314,1	325,3	30	319,6	316,5	10	335,6	312,5
35	322,5	327,0	35	314,4	325,5	35	319,9	316,6	15	335,3	312,6
40	321,5	327,3	40	314,7	325,7	40	320,8	317,8	20	335,5	312,6
45	320,9	326,6	45	315,2	325,8	45	320,3	320,1	25	335,5	312,9
50	319,8	326,4	50	315,9	326,9	50	320,3	321,1	30	336,4	314,3
55	319,0	325,8	55	314,9	326,1	55	321,3	322,2	35	336,0	316,4
20 0	318,8	326,7	2 0	315,0	325,8	8 0	321,7	323,0	40	335,6	312,7
5	318,6	326,4	5	316,0	325,5	5	324,6	324,4	45	338,0	312,5
10	318,1	326,5	10	315,2	325,8	10	322,4	324,8	50	338,3	312,5
15	319,7	326,9	15	314,4	325,1	15	323,4	325,7	55	337,5	312,6
20	319,9	326,5	20	314,7	324,6	20	322,5	325,1	14 0	337,7	312,4
25	319,7	327,2	25	316,6	324,6	25	323,6	325,0	5	338,2	314,0
30	319,9	327,8	30	314,3	323,7	30	323,7	325,4	10	338,4	312,5
35	319,7	327,4	35	315,1	325,5	35	322,9	325,5	15	338,6	312,5
40	320,3	327,7	40	315,0	325,1	40	322,1	326,1	20	338,4	312,2
45	320,1	325,9	45	314,6	323,6	45	321,5	326,5	25	338,0	312,2
50	316,5	325,3	50	314,8	325,1	50	321,0	326,1	30	338,8	312,4
55	315,9	326,0	55	315,5	324,9	55	320,5	325,8	35	338,1	312,2
21 0	316,1	327,5	3 0	315,7	325,2	9 0	319,8	325,9	40	338,1	312,0
5	315,8	325,3	5	314,9	323,0	5	320,2	326,5	45	338,4	311,9
10	314,0	325,3	10	315,3	324,6	10	320,2	324,8	50	337,9	311,6
15	314,1	326,0	15	315,1	325,0	15	320,3	325,3	55	338,7	311,7
20	314,7	328,0	20	315,3	323,3	20	319,8	324,7	15 0	339,4	312,0
25	316,1	329,0	25	315,1	323,5	25	319,3	324,7	5	338,9	310,4
30	316,8	327,8	30	316,0	324,2	30	319,5	323,8	10	339,0	310,4
35	315,6	328,0	35	316,1	323,1	35	319,9	323,5	15	340,2	311,7
40	315,8	328,3	40	317,9	323,6	40	318,8	323,8	20	339,1	311,6
45	314,8	327,9	45	317,8	323,7	45	319,6	323,8	25	338,8	311,6
50	314,3	327,5	50	317,2	323,1	50	318,8	322,6	30		
55	313,5	326,5	55	318,1	323,3	55	319,1	323,0	35	341,9	312,8
22 0	312,8	326,8	4 0	318,5	323,6	10 0	319,4	323,5	40	341,4	312,4
5	312,6	325,8	5	317,6	323,1				45	342,5	312,0
10	311,6	325,0	10	317,8	322,6	Le 19 et 20 avril.			50	343,0	312,8
15	311,8	325,3	15	317,9	321,7				55	344,1	312,2
20	312,4	326,0	20	318,8	318,3	10h 0′	318,9	313,2	16 0	343,4	313,0
25	312,0	324,8	25	319,8	524,7	5	319,3	312,4	5	343,5	313,1
30	312,4	324,1	30	320,0	325,8	10	319,1	313,6	10	343,1	313,0
35	311,9	324,3	35	320,1	325,8	15	319,8	315,3	15	344,0	314,0

Heure.	Magnétom. unifilaire.	Magnétom. bifilaire.	Heure.	Magnétom. unifilaire.	Magnétom. bifilaire.	Heure.	Magnétom. unifilaire.	Magnétom. bifilaire.	Heure.	Magnétom. unifilaire.	Magnétom. bifilaire.
16h 20′	343,8	313,5	22h 20′	319,6	315,3	4h 20′	327,1	310,7	Le 26 et 27 mai.		
25	344,8	314,0	25	319,6	316,8	25	327,4	310,1			
30	344,6	314,0	30	319,6	315,3	30	327,1	310,4	10h 0′	329,7	287,0
35	343,2	313,8	35	319,0	314,8	35	324,7	311,1	5	329,3	301,4
40	342,6	314,1	40	317,8	313,3	40	327,5	310,1	10		
45	342,6	314,8	45	317,7	313,5	45	326,7	310,3	15		
50	342,1	314,9	50	318,6	313,4	50	326,6	310,9	20		
55	343,8	315,0	55	317,9	313,0	55	326,5	311,1	25	335,1	328,8
17 0	344,2	315,2	23 0	319,5	313,3	5 0	325,8	311,6	30	334,5	313,3
5	344,9	314,5	5	319,0	313,0	5	326,3	310,9	35	339,2	299,5
10	345,1	315,1	10	319,8	313,3	10	326,0	310,3	40	336,0	297,9
15	340,2	315,5	15	321,1	313,5	15	325,5	310,3	45	339,0	299,6
20			20	320,1	313,0	20	325,7	310,4	50	341,6	303,2
25	335,0	315,3	25	321,6	313,0	25	327,6	310,7	55	342,0	302,1
30	336,7	315,6	30	320,9	314,0	30	327,0	310,8	11 0	339,7	302,3
35	336,1	316,0	35	320,9	314,0	35	325,5	310,8	5	337,7	301,5
40	335,9	316,7	40	320,3	313,8	40	325,9	309,9	10	336,0	300,1
45	334,5	318,5	45	320,7	313,0	45	325,9	309,2	15	333,7	298,9
50	334,5	319,0	50	321,2	315,5	50	326,6	308,3	20	332,7	298,5
55	334,5	319,0	55	320,8	313,1	55	326,6	306,8	25	332,7	297,8
18 0	334,3	319,0	0 0	321,2	313,0	6 0	327,0	306,8	30	333,4	297,3
5	334,8	319,4	5	320,3	311,1	5	325,1	306,0	35	333,5	298,5
10	336,6	319,4	10	320,8	312,0	10	326,0	306,3	40	336,8	298,8
15	334,5	319,5	15	321,6	312,5	15	326,1	306,1	45	336,4	298,5
20	334,9	319,5	20	322,6	312,3	20	325,6	306,0	50	336,6	296,6
25	333,8	319,5	25	321,0	311,0	25	326,1	305,3	55	337,2	295,7
30	334,4	319,5	30	321,5	311,1	30	327,3	304,0	12 0	337,1	297,6
35	334,1	319,7	35	321,6	311,8	35	326,8	303,0	5	336,9	300,3
40	334,1	319,5	40	321,8	312,5	40	327,0	302,8	10	335,8	300,5
45	332,8	319,5	45	321,3	313,0	45	327,1	304,0	15	333,0	297,5
50	335,3	319,3	50	321,9	312,6	50	327,4	305,5	20	332,0	297,3
55	334,8	319,0	55	321,7	311,8	55	327,8	306,8	25	332,1	298,3
19 0	334,3	319,0	1 0	322,3	311,3	7 0	327,3	306,8	30	331,1	295,8
5	334,4	319,0	5	322,3	310,6	5	328,1	307,0	35	332,1	298,1
10	333,6	318,5	10	321,8	309,8	10	326,1	305,5	40	330,5	296,7
15	334,9	318,1	15	321,9	310,5	15	326,5	304,9	45	330,8	296,7
20	333,3	317,5	20	323,1	310,7	20	326,1	304,5	50	333,5	298,0
25	333,7	317,5	25	322,2	310,1	25	326,4	304,3	55	335,8	297,3
30	333,6	317,0	30	322,7	310,2	30	327,2	305,3	13 0	337,1	297,8
35	333,9	316,0	35	323,4	311,3	35	327,7	306,5	5	337,9	298,0
40	333,0	316,3	40	323,2	311,6	40	327,6	307,2	10	338,7	296,9
45	333,0	316,9	45	323,6	311,3	45	327,3	307,8	15	338,9	298,4
50	332,2	317,0	50	324,4	311,5	50	327,8	308,0	20	339,3	298,0
55	331,6	317,0	55	323,7	311,6	55	326,9	308,5	25	338,7	298,0
20 0	331,3	316,5	2 0	324,5	310,8	8 0	327,3	308,1	30	341,0	298,0
5	330,6	317,0	5	324,0	310,0	5	326,7	307,0	35	341,0	297,9
10	330,1	316,5	10	324,8	310,5	10	327,1	306,0	40	341,9	297,4
15	330,0	317,0	15	325,0	310,1	15	325,2	307,6	45	343,0	297,4
20	329,5	317,6	20	326,2	310,1	20	325,5	306,8	50	343,5	298,0
25	328,1	317,0	25	326,3	308,8	25	324,9	307,5	55	343,8	297,3
30	328,2	317,0	30	327,0	309,8	30	325,0	307,4	14 0	344,0	296,9
35	327,9	317,2	35	328,1	309,4	35	325,7	307,6	5	344,4	297,3
40	327,5	317,3	40	327,4	308,0	40	325,9	307,6	10	344,6	298,3
45	327,1	317,4	45	326,1	307,7	45	326,1	308,1	15	344,8	298,8
50	326,2	317,5	50	327,5	309,5	50	326,3	308,9	20	343,4	298,2
55	325,9	318,3	55	326,5	309,8	55	326,7	308,5	25	343,0	298,7
21 0	326,8	319,1	3 0	325,6	308,3	9 0	326,8	308,3	30	343,6	298,2
5	325,6	318,8	5	326,3	308,8	5	327,2	308,6	35	341,4	298,0
10	325,4	317,8	10	326,4	309,5	10	326,8	308,5	40	341,9	298,4
15	324,5	317,5	15	325,1	308,5	15	326,9	309,0	45	340,7	298,3
20	314,3	318,3	20	326,0	308,0	20	326,6	308,9	50	339,6	298,3
25	323,5	317,7	25	325,4	309,2	25	326,4	309,5	55	338,9	298,7
30	323,0	317,8	30	327,4	308,4	30	326,4	307,9	15 0	337,1	300,1
35	322,5	317,7	35	328,1	308,8	35	327,8	309,0	5	337,5	299,9
40	322,4	317,5	40	328,2	309,3	40	327,1	308,2	10	336,0	299,6
45	322,0	317,1	45	327,9	309,8	45	328,1	310,2	15	334,5	300,8
50	321,6	317,0	50	327,5	308,5	50	327,2	308,8	20	334,6	301,3
55	321,3	316,8	55	327,8	309,0	55	328,0	310,3	25	334,6	301,1
22 0	320,6	316,8	4 0	328,4	308,8	10 0	327,3	310,0	30	334,9	301,3
5	320,4	315,7	5	329,0	309,1				35	335,0	300,9
10	320,5	315,1	10	327,1	309,3				40	335,6	301,7
15	319,4	315,0	15	327,1	310,4				45	337,4	300,9

Heure.	Magnétom. unifilaire.	Magnétom. bifilaire.	Heure.	Magnétom. unifilaire.	Magnétom. bifilaire.	Heure.	Magnétom. unifilaire.	Magnétom. bifilaire.	Heure.	Magnétom. unifilaire.	Magnétom. bifilaire.
15h 50′	337,6	301,0	21h 50′	318,9	315,4	3h 50′	334,5	303,1	9h 50′	333,4	304,9
55	339,0	300,2	55	320,3	318,3	55	334,6	302,4	55	322,9	305,1
16 0	337,4	300,5	22 0	317,9	314,0	4 0			10 0	333,2	304,8
5	335,8	301,0	5	317,4	313,0	5	334,4	303,9			
10	337,9	302,0	10	319,8	312,6	10	334,3	304,0		Le 21 et 22 juin.	
15	340,1	301,5	15	316,7	311,3	15	335,0	305,2			
20	341,0	301,8	20	316,1	310,3	20	334,5	305,0	10h 0′	351,3	356,8
25	340,2	301,0	25	320,4	317,8	25	335,0	306,4	5	351,3	357,1
30	340,4	301,8	30	322,0	318,5	30	334,5	304,6	10	351,2	357,1
35	340,5	301,3	35	318,8	315,0	35	336,0	307,8	15	351,4	355,4
40	341,4	301,8	40	317,8	313,3	40	335,8	307,7	20	352,0	358,1
45	341,6	302,8	45	317,3	312,8	45	335,2	307,1	25	352,4	357,9
50	341,1	303,5	50	317,7	312,3	50	335,4	307,2	30	352,0	357,7
55	342,9	303,3	55	317,1	311,1	55	333,7	307,0	35	352,3	358,4
17 0	341,8	303,0	23 0	318,2	311,8	5 0	334,9	307,4	40	357,5	358,5
5	341,8	302,8	5	317,1	310,5	5	334,5	306,5	45	352,8	359,1
10	343,4	303,3	10	319,1	311,0	10	334,7	307,0	50	357,3	359,4
15	343,0	303,4	15	317,9	309,1	15	334,8	306,6	55	354,8	362,1
20	342,0	303,3	20	317,4	307,4	20	334,5	306,2	11 0	355,3	360,2
25	342,4	304,3	25	317,4	307,3	25	334,5	306,0	5	355,8	363,7
30	343,0	304,2	30	316,9	307,3	30	334,5	307,2	10	357,0	364,1
35	342,0	304,3	35	316,1	306,3	35	334,8	307,0	15	354,7	362,5
40	341,0	305,0	40	318,1	308,5	40	334,0	305,3	20	355,6	363,2
45	342,5	305,0	45	317,8	307,4	45	333,3	302,8	25	356,1	362,7
50	341,6	305,8	50	319,1	308,0	50	332,8	302,0	30	356,7	363,0
55	341,9	306,5	55	318,1	307,5	55	333,0	303,0	35	355,1	363,6
18 0	342,7	308,3	0 0	317,7	307,8	6 0	333,4	303,4	40	354,6	363,6
5	341,7	305,8	5	318,1	307,7	5	334,1	304,3	45	354,4	362,0
10	341,6	308,8	10	317,9	307,3	10	334,3	304,8	50	355,4	364,5
15	341,5	309,3	15	319,6	307,1	15	334,8	305,0	55	356,0	365,5
20	341,1	309,3	20	319,3	305,6	20	335,0	304,8	12 0	355,5	362,7
25	340,4	310,6	25	319,2	306,7	25	335,2	304,9	5	354,7	361,5
30	341,0	310,6	30	318,8	305,6	30	334,6	305,0	10	355,1	360,9
35	340,8	313,0	35	319,4		35	334,7	305,0	15	355,1	360,7
40	340,4	313,3	40	319,8	304,1	40	334,1	304,2	20	355,3	360,4
45	340,5	313,0	45	320,5	302,9	45	334,0	304,1	25	355,7	360,5
50	340,0	316,2	50	320,7	302,4	50	333,5	303,8	30	356,6	361,6
55	339,7	315,0	55	320,5	302,1	55	333,9	303,5	35	356,5	359,7
19 0	338,9	311,6	1 0	321,7	302,1	7 0	334,1	304,2	40	356,4	359,9
5	341,2	310,8	5	322,1	301,6	5	334,5	304,5	45	356,7	359,5
10	339,9	309,3	10	322,5	301,9	10	335,1	305,3	50	357,0	359,0
15	340,4	311,8	15	322,7	300,6	15	335,2	305,0	55	357,3	359,6
20	339,8	311,0	20	323,0	299,6	20	334,7	304,8	13 0	357,5	359,5
25	341,5	311,6	25	323,4	300,1	25	334,9	304,9	5	357,0	362,5
30	342,4	312,2	30	324,0	299,3	30	334,9	305,3	10	358,1	359,0
35	341,2	310,8	35	325,3	301,5	35	334,8	305,0	15	358,0	359,3
40	340,2	310,1	40	325,7	300,9	40	335,5	304,9	20	357,6	359,4
45	343,6	313,1	45	325,9	300,0	45	334,7	305,0	25	358,0	358,6
50	341,4	312,1	50	326,1	299,4	50	334,6	305,0	30	358,3	359,0
55	342,8	313,0	55	327,1	300,6	55	334,8	305,7	35	358,8	359,7
20 0	335,4	314,8	2 0	328,4	304,3	8 0	334,5	304,3	40	359,3	359,8
5	333,5	316,0	5	328,0	299,6	5	334,0	305,5	45	358,9	359,5
10	332,3	317,0	10	329,6	300,3	10	332,5	304,5	50	359,3	358,6
15	332,2	316,4	15	329,7	301,5	15	333,5	304,3	55	360,3	358,3
20	331,8	317,0	20	330,7	302,7	20	334,3	304,0	14 0	359,6	358,4
25	331,0	317,8	25	331,9	303,8	25	334,5	305,3	5	360,3	358,7
30	331,6	315,8	30	332,6	303,5	30	334,0	305,0	10	360,5	358,1
35	329,3	315,8	35	332,7	302,7	35	334,5	306,5	15	359,5	358,0
40	329,1	316,1	40	332,5	301,5	40	334,8	305,0	20	360,6	358,0
45	328,2	314,7	45	333,0	301,2	45	335,0	303,7	25	361,3	357,6
50	326,6	313,4	50	333,0	302,6	50	333,5	305,0	30	362,5	356,1
55	326,1	314,5	55	333,0	302,1	55	333,2	304,4	35	361,4	357,3
21 0	325,0	313,4	3 0	332,9	302,2	9 0	332,9	304,8	40	359,5	358,4
5	324,5	313,5	5	333,5	302,0	5	332,3	304,5	45	359,9	358,0
10	323,3	313,8	10	333,7	302,9	10	332,2	303,8	50	359,0	357,5
15	323,1	313,9	15	334,7	303,3	15	332,3	305,0	55	359,7	357,9
20	322,6	313,9	20	334,5	301,6	20	332,3	305,0	15 0	359,7	358,0
25	321,5	313,3	25	334,5	300,9	25	332,4	304,9	5	358,4	357,4
30	320,1	312,3	30	335,1	301,2	30	332,0	304,9	10	360,7	358,0
35	320,1	313,2	35	335,4	303,1	35	332,5	305,0	15	359,5	358,8
40	319,6	313,5	40	335,2	302,6	40	332,6	305,0	20	359,4	357,8
45	318,8	313,3	45	334,7	302,9	45	332,5	304,8	25	361,1	360,3

Heure.	Magnétom. unifilaire.	Magnétom. bifilaire.
15h 30′	360,2	361,1
35	360,1	358,1
40	360,7	357,9
45	361,3	358,1
50	360,7	358,5
55	361,4	359,5
16 0	362,1	359,8
5	362,6	361,5
10	361,3	361,8
15	362,0	361,5
20	360,4	358,8
25	361,1	358,8
30	361,1	359,8
35	360,8	358,9
40	359,5	358,9
45	362,3	357,2
50	365,5	359,2
55	361,9	357,3
17 0	360,5	359,9
5	361,4	360,8
10	361,4	361,5
15	361,3	360,5
20	360,5	361,0
25	360,5	363,3
30	360,9	362,4
35	360,8	360,9
40	360,0	360,3
45	360,8	361,5
50	360,4	360,9
55	359,8	361,1
18 0	360,9	361,1
5	359,8	361,0
10	358,5	360,5
15	359,4	360,5
20	359,8	361,5
25	364,9	361,0
30	360,3	361,3
35	359,0	361,3
40	358,8	361,3
45	359,0	362,0
50	358,3	362,5
55	357,8	362,5
19 0	357,5	362,0
5	356,9	363,5
10	357,1	363,5
15	356,3	363,5
20	356,0	363,5
25	355,6	364,0
30	355,0	364,3
35	356,1	364,3
40	354,9	364,5
45	354,6	364,5
50	354,0	364,0
55	353,5	364,5
20 0	353,2	364,1
5	352,3	364,0
10	352,3	364,6
15	351,6	364,0
20	351,5	364,5
25	353,3	363,6
30	349,2	363,0
35	348,8	362,8
40	348,1	362,7
45	347,5	362,1
50	347,5	362,3
55	347,4	361,6
21 0	346,6	361,5
5	346,9	361,6
10	346,7	361,3
15	346,9	362,0
20	346,9	361,9
25	346,7	361,1

Heure.	Magnétom. unifilaire.	Magnétom. bifilaire.
21h 30′	347,4	362,0
35	346,8	361,8
40	346,5	361,4
45	346,1	361,1
50	346,1	360,5
55	345,6	360,5
22 0	345,0	360,4
5	344,9	360,4
10	345,1	360,4
15	344,9	352,6
20	346,3	356,0
25	344,3	360,0
30	342,3	360,0
35	342,8	359,5
40	343,0	360,1
45	342,6	360,1
50	343,9	360,2
55	344,3	360,1
23 0	344,3	359,1
5	342,6	359,9
10	343,5	358,0
15	342,4	358,3
20	341,8	358,8
25	343,1	356,7
30	341,9	356,0
35	341,7	356,0
40	342,1	356,8
45	343,1	357,5
50	342,0	356,0
55	342,2	355,1
0 0	342,9	354,0
5	342,7	354,8
10	342,8	353,3
15	340,1	357,0
20	344,7	354,7
25	344,2	354,6
30	343,5	353,7
35	345,1	234,0
40	341,7	232,5
45	342,2	241,2
50	343,1	235,0
55	342,1	240,2
1 0	344,9	243,8
5	344,5	221,9
10	344,4	243,8
15	343,7	233,1
20	343,9	265,0
25	343,6	300,3
30	345,4	340,3
35	347,0	355,5
40	345,2	378,3
45	345,3	350,5
50	344,7	348,5
55	344,1	359,0
2 0	344,7	352,4
5	344,9	351,2
10	345,4	356,4
15	345,8	358,1
20	345,7	358,3
25	346,6	357,5
30	346,7	358,9
35	346,9	358,1
40	348,2	358,7
45	346,8	359,1
50	345,3	358,7
55	346,3	333,5
3 0	346,0	313,0
5	346,2	299,7
10	346,7	285,1
15	346,8	345,0
20	346,4	357,5
25	347,6	364,0

Le magnétomètre bifilaire oscille fortement.

Heure.	Magnétom. unifilaire.	Magnétom. bifilaire.
3h 30′	345,8	360,6
35	346,1	360,5
40	346,0	360,5
45	346,6	361,0
50	346,6	362,0
55	347,4	360,4
4 0	346,5	360,1
5	348,5	359,3
10	347,6	361,6
15	346,2	360,9
20	347,9	359,8
25	345,8	359,2
30	347,8	359,2
35	347,4	359,6
40	347,4	359,3
45	347,3	359,5
50	347,3	359,1
55	347,2	359,2
5 0	347,6	359,4
5	346,6	359,0
10	347,4	358,2
15	346,7	358,8
20	346,8	358,0
25	347,2	357,3
30	346,5	357,7
35	346,7	357,1
40	346,8	357,3
45	347,0	357,0
50	347,4	357,0
55	347,3	356,8
6 0	346,8	356,1
5	347,4	357,3
10	347,5	356,0
15	346,9	357,5
20	348,2	356,1
25	347,6	356,8
30	347,5	356,9
35	346,7	356,6
40	346,4	356,9
45	347,3	357,0
50	348,3	355,8
55	348,3	355,3
7 0	348,3	355,6
5	348,8	355,3
10	349,6	355,1
15	349,6	355,0
20	349,6	355,4
25	349,8	355,3
30	349,4	355,5
35	349,5	355,7
40	349,9	355,5
45	349,5	355,6
50	349,6	355,2
55	349,8	355,3
8 0	350,1	355,5
5	350,2	356,1
10	350,5	356,8
15	350,6	356,1
20	350,4	355,8
25	350,3	357,1
30	350,5	359,0
35	350,4	356,0
40	350,8	356,0
45	350,3	356,1
50	351,0	356,1
55	351,0	356,1
9 0	351,6	356,8
5	352,5	356,3
10	351,6	356,0
15	352,1	357,5
20	351,4	356,2
25	350,6	356,0

Le magnétomètre bifilaire oscille fortement.

Heure.	Magnétom. unifilaire.	Magnétom. bifilaire.
9h 30′	351,3	356,0
35	351,8	357,0
40	351,9	357,1
45	352,0	358,0
50	352,2	357,0
55	350,8	356,8
10 0	352,0	357,0

Le 19 et 20 juillet.

Heure.	Magnétom. unifilaire.	Magnétom. bifilaire.
10h 0′	329,4	376,5
5	327,1	375,4
10	327,7	374,9
15	327,1	374,8
20	327,0	374,3
25	326,5	375,5
30	327,1	375,5
35	327,5	375,5
40	325,9	376,0
45	327,1	376,3
50	327,5	376,5
55	326,8	375,5
11 0	327,0	374,8
5	325,5	374,8
10	325,1	374,0
15	324,6	375,0
20	325,1	374,1
25	325,5	375,3
30	326,0	376,0
35	325,8	376,0
40	326,5	375,5
45	326,8	375,5
50	326,8	376,0
55	328,0	374,8
12 0	328,0	375,5
5	328,1	375,7
10	328,9	376,1
15	328,5	375,4
20	329,4	375,8
25	328,7	376,9
30	328,9	375,4
35	328,9	376,1
40	329,0	374,9
45	329,6	375,2
50	329,6	374,8
55	329,6	376,0
13 0	329,1	375,2
5	328,1	373,3
10	328,1	373,4
15	329,0	373,8
20	328,7	374,2
25	328,8	375,0
30	329,0	373,9
35	327,9	373,7
40	328,4	374,2
45	326,6	373,7
50	328,5	373,6
55	328,6	372,2
14 0	329,3	372,8
5	327,9	374,1
10	328,2	374,2
15	328,3	373,6
20	327,6	373,8
25	327,6	373,6
30	327,9	373,8
35	328,5	373,8
40	328,2	374,1
45	328,7	373,6
50	328,1	373,6
55	328,2	374,0
15 0	329,4	374,1
5	331,2	373,9

Heure.	Magnétom. unifilaire.	Magnétom. bifilaire.	Heure.	Magnétom. unifilaire.	Magnétom. bifilaire.	Heure.	Magnétom. unifilaire.	Magnétom. bifilaire.	Heure.	Magnétom. unifilaire.	Magnétom. bifilaire.
15h 10′	329,4	374,3	21h 10′	320,5	387,5	3h 10′	312,1	385,7	9h 10′	316,4	382,0
15	329,6	374,8	15	318,8	389,5	15	312,1	385,6	15	316,7	381,9
20	329,3	374,8	20	318,4	387,0	20	312,3	385,3	20	316,7	382,4
25	329,7	375,6	25	317,8	388,5	25	312,5	384,3	25	316,1	382,5
30	330,1	375,9	30	317,0	390,7	30	312,3	385,1	30	316,6	382,3
35	330,8	376,1	35	316,6	388,5	35	312,8	384,8	35	316,1	383,7
40	329,9	376,3	40	315,4	388,5	40	312,4	384,9	40	316,2	382,0
45	330,7	376,7	45	316,0	388,5	45	312,0	384,4	45	316,1	381,8
50	330,8	377,8	50	315,8	387,8	50	312,5	383,6	50	316,0	382,0
55	330,8	377,6	55	315,3	389,3	55	313,4	383,8	55	316,0	382,0
16 0	329,8	378,1	22 0	316,8	388,0	4 0	313,1	383,0	10 0	316,1	382,0
5	330,4	379,5	5	313,0	388,3	5	313,6	384,5			
10	331,4	379,8	10	311,5	388,3	10	313,4	382,8			
15	331,3	379,4	15	311,1	388,1	15	313,9	382,5			
20	331,1	378,5	20	311,1	388,4	20	312,6	382,5			
25	330,4	379,1	25	310,7	388,0	25	313,2	382,4			
30	330,6	378,5	30	311,3	388,7	30	313,7	382,6			
35	330,7	378,8	35	311,1	390,5	35	313,3	382,0			
40	329,7	378,5	40	309,9	390,0	40	313,0	382,6			
45	330,0	379,1	45	309,7	390,3	45	313,5	382,8			
50	327,7	379,0	50	309,3	390,0	50	313,6	382,6			
55	329,6	378,6	55	308,9	389,9	55	312,9	382,6			
17 0	330,0	378,6	23 0	309,0	390,0	5 0	313,0	382,6			
5	329,9	377,1	5	308,9	390,6	5	312,5	383,0			
10	329,8	378,2	10	308,9	391,2	10	313,0	382,6			
15	331,3	378,1	15	307,3	390,0	15	312,8	382,4			
20	331,5	378,8	20	308,1	390,0	20	312,5	382,3			
25	330,7	379,6	25	308,6	390,8	25	312,7	382,6			
30	331,0	379,6	30	308,6	391,0	30	312,6	382,6			
35	331,5	380,1	35	309,0	390,6	35	312,5	382,1			
40	331,4	380,3	40	308,8	391,0	40	312,5	382,3			
45	331,0	380,6	45	310,2	391,2	45	313,3	382,4			
50	332,7	380,7	50	309,0	391,2	50	313,1	382,6			
55	333,7	381,2	55	308,0	391,4	55	313,6	383,3			
18 0	334,0	381,5	0 0	308,0	391,0	6 0	313,8	383,0			
5	332,9	381,7	5	308,2	390,4	5	314,2	382,8			
10	333,0	381,8	10	309,1	390,0	10	314,5	382,7			
15	332,8	381,9	15	308,8	389,8	15	313,7	382,9			
20	332,7	381,7	20	309,2	389,4	20	313,4	383,2			
25	332,5	381,6	25	309,4	389,0	25	313,2	383,3			
30	333,4	382,3	30	309,7	389,1	30	313,7	383,4			
35	333,9	382,3	35	309,8	388,4	35	313,1	383,1			
40	333,5	382,2	40	310,2	388,7	40	313,6	383,8			
45	333,4	382,3	45	311,0	388,3	45	312,7	382,7			
50	334,0	382,2	50	310,9	387,7	50	313,9	381,7			
55	333,9	383,0	55	310,6	388,0	55	314,2	382,0			
19 0	333,0	382,5	1 0	311,1	387,2	7 0	314,5	382,0			
5	331,7	382,8	5	311,4	387,7	5	314,2	382,4			
10	329,4	383,2	10	311,6	386,1	10	314,3	382,4			
15	330,3	383,6	15	310,2	386,1	15	315,0	382,3			
20	331,0	384,2	20	310,1	385,5	20	315,4	382,0			
25	330,6	384,4	25	310,5	385,1	25	314,6	381,9			
30	329,6	384,1	30	310,9	385,5	30	314,5	382,0			
35	329,6	383,2	35	310,8	385,5	35	314,2	381,5			
40	328,5	384,5	40	310,5	385,0	40	314,1	381,3			
45	328,0	384,9	45	310,8	385,3	45	314,8	381,0			
50	328,1	385,2	50	310,9	385,0	50	314,9	381,8			
55	326,0	385,9	55	311,7	384,6	55	314,3	381,9			
20 0	328,2	386,1	2 0	311,6	384,5	8 0	314,2	382,0			
5	327,6	386,5	5	311,2	384,4	5	314,7	382,2			
10	326,7	386,7	10	315,7	384,5	10	315,4	382,5			
15	326,1	387,4	15	311,0	384,5	15	315,5	382,3			
20	326,3	387,2	20	311,0	384,5	20	315,6	382,5			
25	325,6	387,0	25	311,4	384,4	25	315,9	382,7			
30	324,5	386,7	30	311,9	384,2	30	316,5	382,8			
35	324,1	387,1	35	312,0	384,8	35	316,6	382,6			
40	323,4	387,4	40	311,9	384,5	40	316,3	382,3			
45	323,1	388,0	45	312,0	384,8	45	316,4	382,3			
50	322,5	388,5	50	312,3	385,0	50	316,1	382,1			
55	321,7	387,8	55	312,2	385,6	55	316,5	382,0			
21 0	322,7	389,4	3 0	311,4	385,3	9 0	316,3	382,0			
5	320,5	390,1	5	311,7	385,8	5	316,3	382,0			

Le 25 et 26 août.

Heure.	Magnétom. unifilaire.	Magnétom. bifilaire.
10h 0′	310,4	367,8
5	310,2	368,8
10	309,3	366,9
15	308,8	368,4
20	309,2	369,3
25	310,5	370,0
30	310,0	372,0
35	311,7	370,5
40	312,4	371,1
45	311,9	371,1
50	311,3	369,5
55	310,1	371,5
11 0	312,3	370,2
5	311,0	374,2
10	311,7	369,4
15	311,9	369,2
20	311,5	367,0
25	312,2	369,4
30	313,0	370,1
35	311,7	369,1
40	313,5	368,5
45	313,7	371,4
50	313,5	371,6
55	314,7	369,5
12 0	312,8	370,4
5	313,6	370,6
10	312,6	369,0
15	313,2	367,4
20	313,6	369,7
25	313,4	369,2
30	312,8	370,7
35	313,7	367,8
40	312,9	368,8
45	312,8	369,2
50	313,2	369,0
55	314,0	365,4
13 0	312,1	369,6
5	311,2	369,0
10	310,5	369,1
15	310,4	368,6
20	309,5	368,3
25	308,5	368,1
30	309,3	367,4
35	309,8	367,9
40	310,3	368,0
45	311,0	368,1
50	312,1	367,9
55	311,7	368,0
14 0	312,7	370,1
5	313,7	370,2
10	313,0	368,5
15	313,7	368,5
20	314,3	369,8
25	313,7	369,9
30	314,6	371,4
35	315,8	369,0
40	315,8	368,5
45	315,7	371,2

Heure.	Magnétom. unifilaire.	Magnétom. bifilaire.	Heure.	Magnétom. unifilaire.	Magnétom. bifilaire.	Heure.	Magnétom. unifilaire.	Magnétom. bifilaire.	Heure.	Magnétom. unifilaire.	Magnétom. bifilaire.
14h 50′	315,7	372,1	20h 50′	299,3	373,8	2h 50′	309,0	366,7	8h 50′	308,7	367,9
55	314,4	369,8	55	298,6	374,0	55	309,4	366,2	55	308,6	368,4
15 0	313,4	369,6	21 0	298,0	374,8	3 0	309,6	366,4	9 0	307,7	371,0
5	313,8	370,2	5	298,6	373,5	5	309,5	366,5	5	309,9	374,3
10	314,4	371,0	10	298,8	374,5	10	309,0	366,6	10	310,8	379,7
15	315,0	371,8	15	298,5	375,5	15	309,3	366,0	15	311,7	376,3
20	315,1	371,1	20	296,9	372,5	20	309,0	365,6	20	309,7	373,8
25	315,0	371,3	25	298,1	373,9	25	309,5	365,1	25	309,4	371,5
30	313,8	370,0	30	296,5	373,2	30	310,7	366,7	30	310,8	370,4
35	315,1	371,0	35	297,0	373,5	35	309,8	367,1	35	312,0	374,3
40	315,2	371,4	40	296,4	372,8	40	310,8	366,3	40	309,8	369,5
45	314,9	370,5	45	294,4	370,0	45	310,8	366,9	45	309,1	368,4
50	315,6	371,5	50	295,1	371,8	50	310,7	368,1	50	309,2	372,2
55	315,6	372,5	55	295,8	371,5	55	311,2	369,0	55	309,4	372,8
16 0	315,8	372,8	22 0	295,3	371,8	4 0	312,0	368,7	10 0	311,5	368,3
5	315,5	371,7	5	295,9	372,5	5	313,9	368,5			
10	316,5	371,5	10	294,9	372,0	10	310,5	369,0			
15	316,0	370,5	15	295,1	372,1	15	310,6	368,5			
20	317,0	370,0	20	294,4	371,3	20	310,0	369,8			
25	316,5	367,9	25	294,7	371,0	25	310,2	369,0			
30	316,1	369,8	30	295,6	371,0	30	309,7	369,5			
35	315,6	370,2	35	295,8	369,8	35	309,9	369,4			
40	315,8	371,5	40	295,9	369,3	40	309,9	369,7			
45	316,5	371,5	45	297,0	368,5	45	311,1	369,8			
50	315,1	369,6	50	295,5	367,8	50	311,5	369,5			
55	317,2	375,5	55	295,4	367,0	55	311,1	369,6			
17 0	317,7	373,3	23 0	295,9	367,8	5 0	310,7	368,8			
5	317,6	372,3	5	297,0	369,0	5	310,6	368,5			
10	317,8	371,5	10	296,1	367,1	10	309,9	369,0			
15	317,1	370,1	15	297,0	368,0	15	310,0	368,3			
20	318,1	372,6	20	297,3	368,3	20	310,8	368,8			
25	317,5	370,6	25	297,8	370,0	25	310,6	367,8			
30	317,4	370,9	30	299,0	368,8	30	310,4	368,8			
35	317,6	371,7	35	297,6	366,5	35	309,6	365,8			
40	316,5	369,4	40	298,1	368,8	40	310,0	366,1			
45	316,8	369,5	45	299,9	369,5	45	309,3	366,3			
50	316,8	371,3	50	298,6	367,1	50	310,0	366,4			
55	316,0	371,9	55	299,3	366,3	55	309,7	366,3			
18 0	317,6	371,8	0 0	299,8	365,6	6 0	309,5	365,9			
5	317,0	372,1	5	299,2	365,0	5	309,8	364,3			
10	316,1	372,5	10	299,3	365,4	10	309,1	366,0			
15	315,7	372,9	15	299,8	365,1	15	308,6	366,0			
20	314,2	369,0	20	299,8	364,1	20	308,4	366,8			
25	314,7	372,0	25	299,8	364,6	25	308,9	367,5			
30	313,8	373,3	30	300,8	362,7	30	308,5	367,5			
35	313,4	373,2	35	300,5	365,1	35	307,9	367,7			
40	312,7	373,5	40	299,4	361,5	40	309,2	367,6			
45	313,4	373,6	45	301,0	363,2	45	308,8	368,1			
50	311,9	374,0	50	301,2	364,1	50	309,2	367,5			
55	312,1	375,8	55	302,0	364,3	55	309,1	366,5			
19 0	311,6	375,6	1 0	302,9	364,7	7 0	309,3	366,9			
5	310,0	376,2	5	303,7	363,4	5	308,9	366,3			
10	310,8	375,8	10	303,4	363,8	10	308,8	367,6			
15	310,5	376,8	15	303,4	363,5	15	309,1	367,6			
20	311,0	378,1	20	304,3	363,5	20	308,8	368,2			
25	310,2	377,5	25	394,7	363,4	25	308,9	367,0			
30	311,1	376,6	30	304,8	363,0	30	308,8	368,1			
35	311,7	375,8	35	304,5	363,3	35	308,9	365,7			
40	307,8	378,6	40	305,2	364,2	40	309,0	365,5			
45	307,7	377,3	45	306,7	365,4	45	309,2	367,5			
50	304,4	376,9	50	305,6	366,3	50	308,5	367,0			
55	306,4	377,0	55	305,2	365,2	55	308,6	366,6			
20 0	303,4	373,0	2 0	307,0	364,5	8 0	309,1	366,6			
5	303,9	376,0	5	306,5	367,9	5	308,4	366,9			
10	303,9	375,5	10	308,8	366,6	10	309,4	366,0			
15	303,2	375,3	15	304,6	365,1	15	309,0	366,6			
20	303,9	376,5	20	307,8	366,1	20	309,4	367,4			
25	304,0	376,5	25	307,7	365,9	25	309,9	367,3			
30	302,1	374,8	30	308,0	367,2	30	309,7	369,9			
35	302,8	375,8	35	308,4	366,6	35	309,4	367,6			
40	302,5	375,0	40	308,0	366,5	40	309,8	368,4			
45	299,6	375,0	45	309,9	366,5	45	309,1	369,2			

Le 20 et 21 septembre.

Heure.	Magnétom. unifilaire.	Magnétom. bifilaire.
10h 0′	323,6	370,8
5	325,2	372,4
10	325,3	372,6
15	323,8	372,4
20	322,5	372,1
25	320,9	371,9
30	319,5	371,8
35	319,3	372,3
40	318,7	372,0
45	320,1	373,8
50	320,9	372,9
55	321,6	373,0
11 0	321,8	373,1
5	323,0	372,8
10	323,8	374,0
15	324,8	374,5
20	325,1	375,3
25	324,5	375,7
30	324,5	376,0
35	324,4	375,6
40	324,6	375,7
45	324,4	375,0
50	323,4	375,3
55	322,9	376,0
12 0	323,0	375,3
5	323,2	375,0
10	323,6	376,0
15	324,1	375,5
20	324,0	375,7
25	324,5	375,8
30	324,0	376,0
35	324,0	375,8
40	324,0	376,0
45	324,1	375,6
50	324,0	375,0
55	324,5	375,9
13 0	324,7	377,0
5	325,9	377,0
10	324,9	376,3
15	325,0	376,9
20	324,6	376,1
25	324,9	376,4
30	325,7	376,8
35	326,2	376,8
40	325,9	376,7
45	326,4	376,9
50	326,2	377,1
55	326,1	377,8
14 0	326,0	378,0
5	326,0	378,2
10	326,0	379,5
15	324,0	380,2
20	319,6	381,6
25	315,3	382,3

Heure.	Magnétom. unifilaire.	Magnétom. bifilaire.
14h 30′	313,9	381,9
35	314,6	381,5
40		
45		
50		
55	315,6	378,9
15 0	317,2	378,0
5	317,7	381,5
10	318,4	380,0
15	319,2	381,9
20	319,8	381,5
25	320,2	379,0
30	320,8	381,1
35	320,0	379,0
40	320,6	381,1
45	320,3	377,2
50	318,7	377,5
55	320,3	381,7
16 0	319,5	379,9
5	318,9	378,3
10	319,8	377,4
15	319,2	378,6
20	322,6	372,6
25	326,5	372,5
30	327,6	373,0
35	328,0	373,7
40	328,9	374,5
45	329,4	375,8
50	329,0	375,8
55	329,1	376,6
17 0	329,7	376,3
5	330,0	377,3
10	330,7	377,5
15	330,6	378,1
20	330,7	379,0
25	332,2	381,0
30	330,8	381,8
35	330,2	382,6
40	331,5	382,3
45	331,9	383,0
50	330,4	383,8
55	331,1	384,8
18 0	331,7	384,5
5	330,1	384,7
10	329,9	384,2
15	330,0	384,8
20	331,0	388,0
25	328,1	386,0
30	329,2	387,1
35	328,0	387,1
40	315,2	385,4
45	320,7	381,2
50	327,6	383,7
55	332,0	382,5
19 0	327,6	382,7
5	327,4	382,1
10	326,7	382,4
15	325,5	381,0
20	326,0	380,4
25	325,1	378,9
30	326,3	379,7
35	327,0	380,1
40	325,6	379,2
45	325,6	380,0
50	325,3	379,7
55	324,7	379,9
20 0	325,9	380,8
5	325,3	380,5
10	322,3	381,1
15	324,4	381,6
20	324,6	381,7
25	323,5	381,3

Heure.	Magnétom. unifilaire.	Magnétom. bifilaire.
20h 30′	322,6	382,2
35	321,9	383,0
40	321,9	381,0
45	320,7	382,4
50	321,4	382,4
55	321,2	380,5
21 0	319,6	380,7
5	319,5	380,5
10	318,8	381,0
15	319,6	382,0
20	319,2	380,5
25	315,6	378,4
30	311,3	376,3
35	307,1	374,6
40	307,6	375,6
45	309,4	377,0
50	311,5	379,3
55	313,5	382,2
22 0	314,5	383,2
5	316,4	382,8
10	315,4	387,3
15	315,3	383,8
20	314,9	383,8
25	313,9	382,5
30	313,6	384,0
35	315,1	386,0
40	316,9	388,3
45	318,1	387,5
50	316,4	387,0
55	316,3	386,2
23 0	315,9	383,9
5	315,3	382,0
10	314,9	381,8
15	317,5	381,8
20	317,0	381,0
25	314,8	380,8
30	316,3	379,8
35	315,9	377,8
40	316,8	378,0
45	315,0	377,5
50	314,5	377,0
55	315,0	377,5
0 0	316,5	378,3
5	314,5	379,5
10	315,0	378,5
15	316,6	378,0
20	316,9	377,0
25	316,1	377,5
30	315,6	376,3
35	315,2	376,5
40	314,0	376,3
45	315,2	376,4
50	314,1	375,0
55	314,2	376,2
1 0	315,5	377,0
5	315,8	377,5
10	316,3	377,8
15	316,1	377,5
20	315,7	375,8
25	314,7	376,8
30	315,0	377,5
35	315,5	377,7
40	315,6	379,8
45	317,0	379,3
50	319,1	379,5
55	319,4	380,0
2 0	320,2	378,8
5	321,0	379,5
10	320,1	378,3
15	319,6	379,5
20	320,7	378,5
25	321,3	378,3

Heure.	Magnétom. unifilaire.	Magnétom. bifilaire.
2h 30′	320,5	380,0
35	321,0	380,3
40	320,6	380,3
45	319,4	380,3
50	319,2	380,0
55	319,8	379,8
3 0	321,0	380,0
5	320,6	379,3
10	320,3	378,8
15	319,1	377,5
20	319,6	377,3
25	319,5	376,0
30	320,0	376,8
35	320,5	377,3
40	320,5	377,5
45	320,3	377,3
50	320,8	377,8
55	319,9	377,5
4 0	320,0	380,0
5	320,4	379,0
10	320,8	377,5
15	320,4	378,9
20	321,1	378,1
25	320,8	379,3
30	320,9	378,7
35	320,7	378,8
40	320,7	378,7
45	324,0	373,2
50	324,5	375,6
55	326,9	371,8
5 0	325,9	370,0
5	324,5	369,4
10	324,5	368,7
15	324,7	367,8
20	324,4	370,0
25	325,1	369,0
30	324,1	370,6
35	324,1	371,7
40	324,9	374,2
45	326,9	374,1
50	329,8	376,5
55	330,8	376,3
6 0	330,8	376,0
5	330,0	375,5
10	328,5	375,0
15	327,3	374,3
20	327,3	374,0
25	326,4	374,3
30	324,5	375,0
35	324,0	375,5
40	324,1	375,0
45	323,5	374,5
50	324,1	375,0
55	327,0	375,5
7 0	331,1	376,0
5	333,1	378,0
10	337,0	371,0
15	337,9	364,5
20	336,8	364,3
25	337,0	359,5
30	332,8	357,3
35	330,6	358,8
40	330,3	362,3
45	331,5	363,8
50	332,1	364,5
55	330,5	362,7
8 0	328,8	363,9
5	331,8	365,3
10		
15	327,3	365,3
20	326,7	368,5
25	325,7	370,0

Heure.	Magnétom. unifilaire.	Magnétom. bifilaire.
8h 30′	326,1	371,0
35	329,1	374,0
40	325,7	371,0
45	330,0	377,3
50	327,3	365,3
55	331,0	377,0
9 0	330,1	377,9
5	330,0	378,3
10	329,1	377,9
15	329,4	378,0
20	329,2	377,0
25	328,1	377,5
30	329,3	379,0
35	328,0	378,3
40	329,8	379,0
45	330,0	378,3
50	328,1	378,8
55	328,3	377,0
10 0	327,2	377,0

Le 18 et 19 octobre.

Heure.	Magnétom. unifilaire.	Magnétom. bifilaire.
10h 0′	356,1	382,0
5	356,7	382,2
10	355,9	382,8
15	356,5	382,5
20	356,4	382,5
25	356,5	383,5
30	357,5	383,0
35	357,3	383,5
40	354,8	382,8
45	355,0	384,0
50	354,5	384,0
55	354,8	384,5
11 0	354,3	387,5
5	352,5	388,0
10	356,3	388,0
15	355,5	384,0
20	354,6	382,2
25	352,7	383,7
30	353,6	381,9
35	353,8	383,0
40	355,8	382,9
45	354,8	383,5
50	355,5	384,0
55	356,1	386,5
12 0	357,3	387,0
5	354,3	385,7
10	356,6	386,5
15	358,7	385,6
20	358,3	385,8
25	358,7	386,6
30	358,6	385,2
35	358,3	384,7
40	359,0	385,7
45	358,5	385,2
50	358,7	385,6
55	358,3	385,6
13 0	357,2	385,7
5	357,3	384,1
10	357,6	384,7
15	357,5	385,5
20	357,0	385,4
25	356,8	385,5
30	356,0	385,8
35	355,5	385,3
40	355,8	385,3
45	356,3	385,4
50	356,8	385,0
55	355,4	384,3
14 0	354,5	384,0
5	354,9	383,5

Heure.	Magnétom. unifilaire.	Magnétom. bifilaire.
14h 10′	355,6	383,9
15	356,5	383,5
20	355,6	384,3
25	355,3	385,0
30	355,1	382,9
35	355,0	383,4
40	353,5	383,5
45	353,0	383,7
50	353,9	383,6
55	355,1	384,0
15 0	351,6	383,7
5	351,0	384,5
10	350,3	385,3
15	349,8	386,6
20	350,0	387,1
25	349,4	388,9
30	349,5	389,3
35	349,0	390,1
40	350,0	390,4
45	351,2	391,0
50	350,9	390,3
55	349,8	388,9
16 0	345,7	387,3
5	343,6	387,0
10	343,5	385,9
15	341,8	383,6
20	341,1	381,9
25	341,9	380,6
30	342,2	379,8
35	345,2	380,3
40	344,3	379,1
45	346,5	379,7
50	346,5	378,8
55	350,9	381,8
17 0	352,2	380,4
5	352,3	382,1
10	353,9	382,9
15	355,3	383,1
20	356,2	384,1
25	359,1	385,0
30	360,0	384,4
35	357,1	384,8
40	357,2	386,2
45	357,1	386,1
50	358,1	386,0
55	360,0	385,4
18 0	360,8	386,1
5	361,0	387,0
10	361,0	386,9
15	360,8	387,1
20	360,1	387,0
25	360,6	387,3
30	361,1	387,4
35	360,2	388,0
40	360,2	387,9
45	360,5	388,5
50	361,6	389,0
55	360,7	389,0
19 0	360,0	388,6
5	358,9	388,0
10	357,0	388,2
15	357,7	388,7
20	358,5	389,1
25	358,7	389,1
30	359,9	389,5
35	359,8	389,7
40	359,6	389,6
45	359,2	389,7
50	357,5	389,6
55	357,0	389,9
20 0	357,5	389,6
5	357,0	389,4

Heure.	Magnétom. unifilaire.	Magnétom. bifilaire.
20h 10′	356,6	389,8
15	356,6	389,2
20	356,2	389,6
25	356,7	390,0
30	355,8	389,5
35	354,9	389,3
40	352,9	388,7
45	354,8	387,8
50	353,6	387,6
55	354,0	387,3
21 0	354,1	386,5
5	354,3	386,6
10	354,6	386,7
15	354,1	386,1
20	352,9	385,9
25	352,9	385,5
30	352,1	384,8
35	351,7	384,5
40	351,6	384,7
45	351,5	384,3
50	350,8	384,2
55	351,3	384,5
22 0	349,9	382,5
5	349,6	383,6
10	348,7	383,3
15	348,7	383,6
20	348,8	383,5
25	344,9	384,0
30	349,2	383,5
35	348,2	382,8
40	348,6	382,8
45	348,5	383,5
50	348,6	383,0
55	349,0	382,0
23 0	349,8	381,8
5	349,3	381,9
10	350,0	381,9
15	349,9	382,8
20	347,3	380,7
25	349,4	382,5
30	344,9	383,1
35	342,4	384,1
40	347,5	382,2
45	347,5	384,6
50	347,2	383,1
55	349,6	381,8
0 0	350,1	382,0
5	350,3	382,6
10	350,8	383,3
15	351,6	382,1
20	352,1	382,3
25	351,8	382,3
30	350,7	382,5
35	350,9	382,0
40	358,6	381,5
45	350,9	381,5
50	351,5	381,6
55	351,3	382,0
1 0	351,7	382,0
5	351,8	380,7
10	351,5	382,3
15	352,3	383,3
20	351,6	383,6
25	351,5	384,2
30	351,6	382,5
35	352,0	381,9
40	355,4	381,8
45	356,3	381,6
50	356,8	381,0
55	354,9	381,4
2 0	354,9	382,0
5	353,5	382,0

Heure.	Magnétom. unifilaire.	Magnétom. bifilaire.
2h 10′	354,0	383,5
15	354,8	382,0
20	356,0	383,0
25	356,0	385,0
30	355,5	384,0
35	354,3	384,4
40	354,3	385,0
45	353,9	384,0
50	353,3	382,5
55	352,0	383,0
3 0	353,0	383,0
5	355,0	383,3
10	354,6	380,0
15	356,1	385,3
20	356,0	383,5
25	357,1	383,8
30	356,0	384,5
35	355,4	383,0
40	355,4	384,0
45	357,0	385,1
50	357,2	384,5
55	355,0	384,3
4 0	354,9	383,5
5	353,2	383,3
10	352,5	384,4
15	351,7	383,8
20	351,6	383,4
25	351,7	383,2
30	352,1	382,6
35	353,0	381,6
40	354,1	381,6
45	354,2	382,6
50	358,6	384,6
55	358,4	384,9
5 0	361,1	384,5
5	368,8	384,9
10	374,1	382,3
15	370,5	378,3
20	367,2	377,9
25	364,9	378,7
30	362,2	379,0
35	359,9	379,3
40	359,3	383,0
45	357,4	379,4
50	356,0	379,6
55	356,1	380,2
6 0	354,3	380,6
5	354,8	382,0
10	354,5	382,3
15	353,6	382,3
20	354,3	382,6
25	354,5	383,3
30	353,9	383,5
35	353,9	384,3
40	354,0	383,7
45	353,0	383,8
50	352,6	382,2
55	352,5	382,8
7 0	353,0	383,3
5	352,8	383,5
10	352,8	383,3
15	353,5	383,5
20	352,8	382,8
25	353,3	382,2
30	353,9	382,1
35	353,9	382,8
40	355,0	384,0
45	355,1	383,5
50	355,8	383,5
55	357,8	385,0
8 0	358,5	386,0
5	358,4	391,2

Heure.	Magnétom. unifilaire.	Magnétom. bifilaire.
8h 10′	357,6	380,4
15	358,4	381,1
20	358,0	380,6
25	357,6	384,3
30	357,1	378,0
35	357,1	378,1
40	357,6	378,2
45	358,5	378,3
50	358,2	377,8
55	359,0	374,6
9 0	358,6	377,6
5	358,1	377,8
10	358,6	378,6
15	360,0	378,8
20	358,9	380,3
25	360,7	382,3
30	360,0	381,8
35	359,7	380,2
40	360,0	380,0
45	359,3	379,9
50	358,5	380,5
55	357,6	381,2
10 0	357,6	381,9

Le 24 et 25 novembre.

10h 0′	344,4	373,9
5	334,9	376,4
10	340,3	375,3
15	338,6	375,0
20	339,8	374,5
25	341,9	372,9
30	339,1	371,7
35	343,0	376,4
40	341,6	377,6
45	341,1	378,0
50	339,0	374,4
55	338,0	375,3
11 0	340,0	375,5
5	336,7	375,6
10	338,0	375,6
15	338,7	376,3
20	338,8	377,6
25	340,3	376,8
30	339,7	377,0
35	341,3	376,2
40	341,4	378,3
45	340,5	378,7
50	339,1	378,3
55	340,6	377,4
12 0	341,3	376,5
5	339,0	377,5
10	339,8	378,3
15	340,2	378,8
20	339,1	379,0
25	339,0	379,5
30	338,9	378,8
35	338,5	379,3
40	339,0	379,5
45	337,3	378,8
50	337,3	378,3
55	336,8	379,7
13 0	336,3	379,3
5	335,3	377,8
10	335,0	377,8
15	335,6	377,8
20	335,3	377,3
25	334,9	376,5
30	335,6	375,3
35	336,3	375,8
40	335,9	376,5
45	336,5	376,0

Heure.	Magnétom. unifilaire.	Magnétom. bifilaire.
13h 50′	336,3	376,0
55	335,9	376,0
14 0	336,8	377,3
5	337,5	375,4
10	337,4	377,8
15	338,1	377,1
20	336,5	377,3
25	337,2	378,2
30	336,8	378,4
35	338,0	373,2
40	336,9	375,2
45	337,5	376,6
50	337,5	377,0
55	337,6	376,6
15 0	335,6	377,7
5	335,8	377,7
10	335,6	376,5
15	335,3	376,8
20	335,8	377,6
25	335,7	377,9
30	336,4	377,9
35	337,9	376,7
40	338,1	376,4
45	337,7	376,7
50	340,1	376,4
55	339,9	376,2
16 0	340,0	375,1
5	339,6	374,0
10	340,7	374,3
15	341,3	374,5
20	340,5	373,8
25	340,1	372,9
30	341,0	373,0
35	341,7	373,2
40	340,5	373,7
45	341,8	373,8
50	341,1	373,3
55	341,1	370,1
17 0	341,7	373,1
5	341,9	372,8
10	342,9	373,1
15	336,8	374,0
20	341,9	373,2
25	341,8	373,2
30	342,5	372,8
35	342,0	372,1
40	341,4	373,1
45	341,0	372,1
50	340,7	372,0
55	340,3	372,6
18 0	340,9	373,3
5	340,7	373,5
10	341,1	374,4
15	340,9	374,6
20	341,6	374,5
25	341,5	374,7
30	340,5	374,0
35	339,9	374,4
40	339,7	373,7
45	340,5	373,8
50	340,6	372,9
55	340,7	373,7
19 0	340,5	372,6
5	340,9	373,4
10	340,0	372,9
15	340,5	372,0
20	341,1	373,1
25	341,0	372,2
30	340,4	372,0
35	340,9	372,2
40	340,4	371,8
45	339,8	371,8

Heure.	Magnétom. unifilaire.	Magnétom. bifilaire.
19h 50′	337,6	373,2
55	339,3	372,1
20 0	338,3	370,9
5	337,6	370,5
10	338,3	371,9
15	337,1	370,9
20	336,4	371,4
25	338,0	372,8
30	336,6	370,5
35	336,6	372,5
40	337,0	370,8
45	337,8	370,0
50	337,5	370,5
55	337,1	370,7
21 0	337,0	370,6
5	337,7	369,8
10	338,3	365,0
15	336,8	365,0
20	337,9	382,0
25	340,5	358,5
30	340,3	364,0
35	338,5	365,0
40	337,2	371,5
45	337,3	370,0
50	338,0	369,0
55	337,5	365,3
22 0	339,6	369,5
5	338,6	366,5
10	338,4	369,6
15	338,9	369,6
20	339,1	369,2
25	338,9	369,7
30	339,6	370,7
35	339,0	370,2
40	339,6	370,8
45	338,4	370,8
50	338,4	371,0
55	337,5	371,3
23 0	337,7	371,0
5	338,2	371,6
10	338,0	371,6
15	338,1	371,4
20	338,1	372,1
25	337,9	372,2
30	337,9	372,8
35	339,1	373,5
40	337,9	373,3
45	338,5	372,7
50	337,6	374,2
55	338,2	373,8
0 0	337,5	371,8
5	338,8	373,9
10	338,4	373,8
15	338,4	374,0
20	336,3	374,8
25	336,7	374,7
30	337,1	376,5
35	337,0	374,6
40	337,9	374,5
45	337,5	374,6
50	338,2	374,8
55	339,0	374,8
1 0	339,0	375,1
5	339,4	374,8
10	339,2	375,4
15	339,3	375,6
20	339,4	376,4
25	338,6	376,0
30	338,9	375,9
35	337,1	375,8
40	338,6	376,4
45	338,4	376,1

Heure.	Magnétom. unifilaire.	Magnétom. bifilaire.
1h 50′	338,6	375,6
55	339,6	376,4
2 0	339,8	358,5
5	339,8	358,0
10	338,5	356,1
15	338,0	359,0
20	339,3	358,0
25	338,9	359,3
30	340,6	358,5
35	338,5	356,8
40	338,3	358,0
45	338,7	358,8
50	337,8	359,2
55	338,2	356,2
3 0	337,3	357,0
5	337,3	358,0
10	337,6	357,3
15	337,5	357,5
20	338,3	358,0
25	337,5	359,0
30	336,4	357,2
35	335,1	357,5
40	336,0	356,5
45	337,0	357,8
50	339,0	358,0
55	338,8	361,0
4 0	342,0	377,9
5	341,0	378,7
10	341,3	376,1
15	341,0	377,1
20	341,6	377,5
25	341,3	374,8
30	341,3	377,7
35	339,7	375,1
40	340,5	376,8
45	340,8	377,0
50	340,1	376,8
55	336,8	377,5
5 0	337,5	376,3
5	339,0	376,5
10	337,8	377,4
15	340,8	377,6
20	339,0	377,1
25	339,6	377,1
30	340,5	377,5
35	339,3	376,7
40	337,7	375,6
45	339,7	377,2
50	339,6	377,4
55	339,0	377,0
6 0	338,4	377,8
5	337,8	376,9
10	340,8	377,3
15	340,0	377,0
20	339,6	376,9
25	340,1	376,5
30	339,8	377,1
35	340,3	376,6
40	340,5	376,5
45	340,6	376,8
50	340,4	377,0
55	340,3	377,1
7 0	340,5	376,8
5	340,9	376,6
10	340,1	377,0
15	340,0	377,2
20	340,6	377,1
25	340,5	376,6
30	340,9	376,8
35	340,4	376,1
40	340,3	375,9
45	340,8	375,9

Heure.	Magnétom. unifilaire.	Magnétom. bifilaire.
7h 50′	340,6	376,9
55	340,9	376,1
8 0	342,0	378,0
5	340,9	375,8
10	341,2	376,7
15	341,2	376,3
20	340,9	376,5
25	341,6	376,8
30	340,8	376,5
35	341,8	377,0
40	342,5	377,0
45	341,1	376,9
50	340,9	376,5
55	340,8	376,7
9 0	340,5	376,6
5	340,6	376,5
10	341,1	377,4
15	340,8	377,5
20	340,8	378,0
25	340,4	378,0
30	339,5	377,7
35	340,1	377,5
40	339,3	379,0
45	340,5	379,0
50	339,8	378,5
55	340,5	378,3
10 0	340,1	378,3

Le 20 et 21 décembre.

Heure.	Magnétom. unifilaire.	Magnétom. bifilaire.
10h 0′	339,0	384,1
5	339,4	384,2
10	340,3	384,5
15	340,1	384,5
20	340,3	384,7
25	340,3	384,0
30	341,5	383,7
35	340,5	383,4
40	341,1	383,7
45	341,8	384,3
50	342,1	384,5
55	342,0	384,0
11 0	341,4	383,5
5	341,5	384,6
10	340,5	383,5
15	341,4	383,0
20	340,4	383,6
25	342,3	382,7
30	341,3	383,5
35	341,0	384,8
40	341,1	382,1
45	341,2	382,0
50	342,1	383,9
55	342,3	383,3
12 0	342,1	382,0
5	343,0	383,9
10	341,1	384,7
15	340,8	379,7
20	340,9	379,7
25	341,6	381,0
30	341,8	382,0
35	341,7	379,0
40	342,7	379,3
45	342,8	379,3
50	342,8	379,5
55	342,7	379,8
13 0	342,2	380,0
5	342,3	378,9
10	343,1	379,3
15	342,6	379,5
20	342,3	379,5
25	343,0	379,1

Heure.	Magnétom. unifilaire.	Magnétom. bifilaire.	Heure.	Magnétom. unifilaire.	Magnétom. bifilaire.	Heure.	Magnétom. unifilaire.	Magnétom. bifilaire.	Heure.	Magnétom. unifilaire.	Magnétom. bifilaire.
13h 30′	342,3	379,9	18h 40′	339,9	379,5	23h 50′	338,5	377,1	5h 0′	337,7	379,7
35	340,9	378,6	45	339,8	379,5	55	338,7	378,0	5	338,9	380,3
40	341,1	379,5	50	339,5	380,0	0 0	336,9	377,4	10	339,9	380,3
45	340,0	378,3	55	340,1	379,8	5			15	339,3	379,5
50	340,9	378,5	19 0	340,0	380,3	10			20	339,3	379,0
55	340,9	377,7	5	339,8	380,4	15	339,7	377,7	25	338,4	380,8
14 0	343,2	377,4	10	339,1	380,0	20	340,9	377,0	30	338,6	381,0
5	340,5	379,1	15	339,4	380,0	25	339,6	377,0	35	338,0	381,5
10	341,1	378,5	20	338,9	379,8	30	340,1	377,1	40	337,5	381,5
15	342,1	378,8	25	339,1	379,5	35	339,9	376,2	45	337,0	381,5
20	341,3	378,1	30	339,6	379,8	40	341,1	376,4	50	337,1	382,5
25	341,2	377,9	35	340,2	379,6	45	339,0	376,5	55	337,5	382,5
30	341,1	378,0	40	340,1	379,8	50	340,0	375,9	6 0	339,1	382,7
35	342,1	378,5	45	340,0	380,0	55	339,8	376,3	5	338,8	382,6
40	340,9	378,6	50	339,4	379,8	1 0	340,4	375,1	10	339,3	383,3
45	340,8	378,7	55	339,5	379,5	5	339,8	376,6	15	337,5	383,0
50	340,3	378,0	20 0	339,6	378,9	10	340,1	376,9	20	338,3	384,0
55	341,7	378,1	5	340,0	379,5	15	340,8	376,5	25	340,5	384,5
15 0	341,1	378,7	10	339,8	378,9	20	340,8	377,0	30	339,6	383,8
5	341,0	378,9	15	340,1	378,6	25	340,3	376,9	35	339,0	383,1
10	341,2	379,0	20	339,9	379,5	30	340,0	376,9	40	340,3	382,5
15	341,1	378,8	25	339,5	379,5	35	340,5	377,2	45	340,9	383,1
20	340,5	379,1	30	338,9	379,3	40	340,2	377,0	50	341,8	383,5
25	340,9	378,8	35	339,4	379,2	45	340,2	377,3	55	342,1	384,3
30	340,4	378,8	40	339,3	379,1	50	340,0	376,5	7 0	343,6	384,0
35	340,2	379,0	45	338,9	379,0	55	339,5	376,5	5	343,9	383,8
40	340,7	379,7	50	339,1	378,8	2 0	338,5	375,9	10	338,9	380,3
45	340,2	378,5	55	339,2	378,8	5	337,8	376,2	15	340,6	385,3
50	340,0	378,5	21 0	339,0	389,6	10	338,6	376,5	20	341,5	384,1
55	340,4	378,5	5	338,6	379,5	15	337,6	376,8	25	341,9	385,0
16 0	340,3	374,2	10	338,6	379,2	20	335,4	376,5	30	340,8	385,3
5	339,8	378,7	15	339,3	379,2	25	338,4	376,7	35	340,6	385,3
10	340,1	379,0	20	338,8	379,1	30	338,8	377,0	40	341,3	385,3
15	340,3	379,1	25	338,6	379,1	35	337,9	377,2	45	341,5	382,5
20	340,3	378,8	30	337,8	378,5	40	337,5	376,8	50	338,4	385,0
25	340,5	379,0	35	338,0	379,0	45	337,3	377,0	55	341,9	384,3
30	340,5	379,3	40	337,4	378,8	50	337,3	377,5	8 0	340,3	384,2
35	340,4	379,3	45	336,7	378,9	55	335,5	377,5	5	341,5	384,0
40	340,3	379,1	50	337,7	378,8	3 0	337,1	377,5	10	340,0	383,2
45	339,8	379,2	55	337,6	378,0	5	337,3	377,6	15	345,0	383,7
50	340,7	379,1	22 0	337,3	378,1	10	337,1	377,6	20	343,0	382,5
55	340,1	379,4	5	336,2	379,4	15	337,0	377,7	25	342,3	383,4
17 0	340,5	379,8	10	336,9	377,8	20	336,6	377,5	30	341,8	382,0
5	339,9	380,5	15	337,1	378,3	25	336,4	377,8	35	342,2	383,8
10	339,8	380,4	20	337,9	378,1	30	336,6	378,2	40	342,5	383,4
15	340,3	380,1	25	336,7	378,5	35	338,5	378,3	45	341,1	385,0
20	335,4	380,1	30	335,3	376,9	40	337,2	379,0	50	342,4	383,9
25	340,3	380,0	35	335,5	379,8	45	337,4	378,5	55	344,1	383,5
30	339,9	379,5	40	336,7	377,7	50	337,1	378,7	9 0	342,1	383,3
35	339,7	379,8	45	336,9	378,0	55	336,8	378,8	5	341,1	387,5
40	340,3	379,8	50	337,1	377,9	4 0	336,5	378,5	10	343,1	383,7
45	340,9	380,0	55	336,6	377,5	5	338,5	378,0	15	340,1	382,3
50	340,9	380,2	23 0	336,6	377,3	10	336,6	377,8	20	341,1	384,3
55	340,8	380,2	5	337,6	378,0	15	336,9	378,5	25	335,1	382,6
18 0	340,8	379,0	10	338,5	377,5	20	337,8	379,3	30	342,4	383,3
5	341,1	379,1	15	337,6	377,3	25	337,6	378,8	35	340,8	383,2
10	341,1	379,3	20	338,6	377,6	30	338,0	378,0	40	341,1	384,0
15	339,6	379,3	25	339,2	377,5	35	337,5	378,0	45	340,1	382,2
20	339,6	379,3	30	338,8	377,4	40	337,8	377,8	50	340,3	384,2
25	340,0	379,5	35	339,3	377,5	45	337,1	378,5	55	336,8	376,0
30	339,9	380,0	40	339,3	377,0	50	338,5	378,5	10 0	334,1	379,3
35	339,1	379,0	45	338,1	377,0	55	338,6	379,7			

Inclinaison magnétique

Aiguillet A. de St. PÉTERSBOURG. POUR L'ANNÉE 1843.

Date et heure.	N°	Azimuths. 0°	120°	240°	N°	Azimuths. (après avoir réaimanté l'aiguille.) 0°	120°	240°	Moyennes.
3 janvier.	1	72° 53′	81° 49′	81° 00′	5	69° 11′,5	79° 48′	78° 41′,5	i^{I} 70° 55′ 5
de 9h½	2	72 24	80 51	81 47	6	68 57,5	79 17	79 10,5	i^{II} 80 25 3
à 10h 20′	3	72 37	81 13	81 3	7	69 49	79 27	78 44	i^{III} 80 6 9
mat.	4	72 55	81 35,5	81 17	8	68 37	79 21,5	79 12,5	i= 70 58 4
6 janvier.	1	69° 30′	79° 19′	79° 34′	5	73° 16′	81° 50′	80° 50′	i^{I} 71° 5′ 1
de 2h½	2	68 56,5	78 57,5	79 40	6	72 30	80 37	82 00	i^{II} 80 9 1
à 3h¾	3	70 00	79 22,5	79 13	7	73 9	81 3	81 33	i^{III} 80 30 1
ap. midi.	4	68 50	78 54	79 30	8	72 29	81 10	81 41	i= 71 7 1
10 janvier.	1	72° 55′	81° 11′	80° 41′	5	70° 2′	79° 22′	78° 41′	i^{I} 71° 0′ 0
de 9h 20′	2	72 21	81 3	81 5	6	68 42	78 52	79 21	i^{II} 80 22 9
à 10h¾	3	72 56	81 58	80 45	7	69 21	79 32	79 15	i^{III} 80 7 9
mat.	4	72 31	81 50	81 55	8	69 12	79 15	79 20	i= 71 0 8
13 janvier.	1	69° 43′	79° 25′	78° 47′,5	5	73° 32′,5	81° 41′	81° 44′	i^{I} 71° 14′ 4
de 3h½	2	68 52	78 15	79 20	6	73 3	81 28	81 46	i^{II} 80 12 7
à 4h¾	3	69 9	79 24	78 57,5	7	73 30	82 10	80 56	i^{III} 80 16 5
ap. midi.	4	68 59	79 13	78 27	8	73 7	80 5,5	82 14	i= 71 10 3
17 janvier.	1	74° 23′	81° 28′	80° 52′	5	69° 11′	79° 8′	79° 35′,5	i^{I} 71° 10′ 2
de 9h½	2	73 4,5	81 2	82 49	6	68 45	78 29	79 45,5	i^{II} 79 56 3
à 11h	3	73 37	81 34	81 31	7	69 37	78 59	79 12	i^{III} 80 44 1
mat.	4	72 29	81 9	82 13,5	8	68 15	77 41	79 54,5	i= 71 10 3
20 janvier.	1	69° 10′	79° 12′,5	79° 23′,5	5	73° 2′,5	81° 5′	81° 27′	i^{I} 70° 56′ 0
de 3h 20′	2	68 42	78 44	79 37	6	72 33,5	80 46	81 53	i^{II} 80 5 8
à 4h¾	3	69 43	79 13,5	78 47	7	73 35,5	82 4	81 27	i^{III} 80 30 7
soir.	4	68 22,5	78 51	79 32	8	72 19	80 50	81 59	i= 71 0 1
24 janvier.	1	73° 35′	81° 47′	80° 57′	5	69° 3′	79° 10′	79° 39′	i^{I} 71° 3′ 0
de 9h¾	2	72 45	80 53	81 56	6	68 53	78 51	79 50	i^{II} 80 1 4
à 11h	3	73 7	81 7	81 59	7	69 31	79 11	79 35	i^{III} 80 39 5
mat.	4	72 49	80 47	81 53	8	68 41	78 25	79 27	i= 71 5 8
27 janvier.	1	68° 25′,5	79° 27′	79° 17′	5	72° 38′	81° 44′	81° 00′	i^{I} 70° 55′ 3
de 3h½	2	68 46	79 51,5	79 38,5	6	73 18	81 47,5	80 52,5	i^{II} 80 43 0
à 5h¾	3	69 28	80 31	78 30,5	7	73 38	82 11,5	80 36	i^{III} 80 11 1
soir.	4	68 33,5	79 4,5	79 14	8	72 35	81 6,5	82 20	i= 71 4 9
31 janvier.	1	73° 38′	83° 21′	79° 22′,5	5	68° 55′	80° 45′	77° 50′	i^{I} 71° 1′ 3
de 8h 20′	2	72 41	81 51	80 50	6	69 20	81 00	77 40	i^{II} 81 49 1
à 9h½	3	72 49	82 40	80 6,5	7	69 42,5	81 52,5	76 32,5	i^{III} 78 39 6
mat.	4	72 45	82 42,5	79 40	8	68 20	80 21	78 55	i= 70 56 2
4 février.	1	73° 36′	81° 47′	80° 59′,5	5	68° 35′	78° 51′	79° 17′	i^{I} 70° 49′ 6
de 2h¾	2	72 30	80 49	82 8	6	68 30	78 41	79 20	i^{II} 80 2 7
à 4h½	3	73 27	81 35	81 15	7	68 47	78 53,5	79 18	i^{III} 80 24 8
soir.	4	72 43	81 5	81 48	8	68 29	78 40	79 13	i= 70 23 8
7 février.	1	69° 39′	80° 10′	78° 14′,5	5	73° 37′	81° 53′	80° 42′,5	i^{I} 70° 55′ 3
de 9h½	2	68 42	77 53	79 38	6	72 4,5	80 8	82 24	i^{II} 80 14 8
à 10h¾	3	69 1	79 34	79 47,5	7	72 25	80 49	80 50	i^{III} 80 9 0
mat.	4	69 27	79 53,5	79 29	8	72 27	81 38	80 6	i= 70 55 6
12 février.	1	72° 2′	80° 42′	81° 26′	5	70° 3′	79° 9′	78° 34′,5	i^{I} 70° 50′ 1
de 3h¾	2	72 31	81 15	81 5	6	68 4,5	78 27	79 12	i^{II} 80 9 6
à 4h	3	73 46	82 7	79 36	7	69 20	79 41	80 35,5	i^{III} 80 19 4
soir.	4	71 37	80 1	82 25	8	69 17	79 55	79 41	i= 70 53 9
14 février.	1	68° 21′	78° 45′	79° 59′	5	73° 16′	81° 57′	81° 31′	i^{I} 70° 43′ 4
de 9h	2	68 45	78 55	79 9	6	72 5	82 10	82 45	i^{II} 80 5 5
à 10h¾	3	69 47	79 14	79 29	7	72 19	80 37	82 23	i^{III} 80 50 5
mat.	4	68 17	77 44	79 57	8	72 57	81 22	81 31	i= 70 57 2
17 février.	1	74° 7′	81° 4′	81° 00′,5	5	68° 41′,5	78° 41′	79° 29′	i^{I} 71° 0′ 7
de 3h 20′	2	72 43	79 54	82 17	6	69 8,5	78 52	79 51	i^{II} 79 42 0
à 5h¾	3	72 37,5	80 46	81 41	7	70 3,5	79 3	79 14,5	i^{III} 80 30 1
soir.	4	72 38,5	81 22	81 13	8	68 6	77 54	79 55	i= 70 55 3
21 février.	1	70° 12′,5	79° 7′,5	78° 24′	5	72° 25′	80° 37′,5	81° 20′	i^{I} 70° 54′ 7
de 9h	2	68 20	78 10	79 12,5	6	72 40	81 22,5	80 50	i^{II} 79 58 0
à 10h¾	3	68 40	78 58	79 20	7	73 12	81 55	80 45	i^{III} 80 1 2
mat.	4	69 20	79 3,5	79 25	8	72 28	80 30	82 5	i= 70 47 7

Date et heure.	N°	Azimuths. 0°	Azimuths. 120°	Azimuths. 240°	N°	Azimuths. 0°	Azimuths. 120°	Azimuths. 240°	Moyennes.
24 février.	1	72° 24′	80° 49′	81° 25′	5	68° 16′	78° 43′	79° 2′	i^{I} 70° 29′ 0
de $2^{h}\frac{3}{4}$	2	72 28	81 24,5	80 47	6	68 39,5	79 45	78 50,5	i^{II} 80 9 8
à $4^{h}\frac{1}{4}$	3	73 4	81 43,5	80 47	7	68 14	79 15	79 25	i^{III} 80 8 6
soir.	4	72 29	80 25	81 58	8	68 17	79 13	78 54	$i=$ 80 36 6
28 février.	1	69° 40′	79° 18′,5	77° 2′	5	72° 37′	81° 22′	81° 16′	i^{I} 70° 44′ 3
de $9^{h}\frac{1}{2}$	2	67 32	77 40	79 35	6	72 49	81 18	81 3	i^{II} 80 8 1
à 11^{h}	3	68 39	79 14,5	78 50	7	73 38	82 14,5	80 24,5	i^{III} 79 48 7
mat.	4	68 37	79 5	78 41	8	72 22	80 52	81 38	$i=$ 70 40 0
3 mars.	1	73° 16′,5	82° 6′	81° 9′	5	70° 20′	79° 35′	78° 30′	i^{I} 70° 54′ 0
de $9^{h}\frac{1}{2}$	2	72 28,5	80 40	82 3	6	67 59	78 34	79 30,5	i^{II} 80 13 1
à 5^{h}	3	72 39	81 1	81 36	7	68 44	79 14	79 18	i^{III} 80 20 8
soir.	4	72 32	81 25	81 10	8	69 13	79 9,5	79 29,5	$i=$ 70 58 1
7 mars.	1	69° 49′	79° 29′	78° 39′	5	72° 33′,5	81° 19′	81° 39′	i^{I} 70° 52′ 4
de $9^{h}\frac{1}{2}$	2	68 4	78 30	79 37	6	72 47	81 28	81 29	i^{II} 80 12 7
à 11^{h}	3	68 44	78 57	79 39	7	73 5	81 57	81 00	i^{III} 80 20 5
mat.	4	69 15	79 21,5	78 53	8	72 42	80 40	81 48	$i=$ 70 56 7

Aiguille B.

10 mars.	1	73° 26′	81° 39′	81° 17′	5	69° 17′	79° 42′	78° 9′	i^{I} 70° 49′ 6
de 3^{h}	2	72 53,5	81 9	81 46	6	67 42,5	77 58	79 31,5	i^{II} 80 6 5
à $4^{h}\frac{3}{4}$	3	73 28	82 3	81 10	7	68 42	78 55	78 49	i^{III} 80 12 3
soir.	4	72 38	80 39	81 47,5	8	68 30	78 47	79 8	$i=$ 70 50 4
14 mars.	1	73° 50′	81° 51′	81° 22′	5	68° 15′	78° 27′,5	79° 11′	i^{I} 70° 56′ 9
de 9^{h}	2	73 5	81 8	82 5	6	68 43,5	78 58	78 44	i^{II} 80 1 6
à $11^{h}\frac{1}{2}$	3	73 26	81 45	81 42	7	69 5	79 45	78 16	i^{III} 80 24 7
mat.	4	73 25	81 30	81 57,5	8	67 46	78 00	80 00	$i=$ 70 57 3
17 mars.	1	69° 23′	79° 50′	77° 46′	5	73° 29′	81° 39′	81° 11′,5	i^{I} 70° 46′ 3
de $2^{h}\frac{3}{4}$	2	67 35	77 34,5	79 58	6	72 48	81 4	81 45	i^{II} 80 1 3
à $4^{h}\frac{1}{4}$	3	68 32	78 52	78 37,5	7	73 43	82 00	80 47	i^{III} 80 8 8
soir.	4	68 10	78 29	79 1	8	72 30	80 42	82 4	$i=$ 70 45 5
21 mars.	1	73° 44′	82° 6′	80° 46′	5	68° 22′	78° 53′	78° 35′	i^{I} 70° 44′ 2
de $9^{h}\frac{1}{4}$	2	72 27,5	80 41	82 6	6	68 12	78 28	78 58	i^{II} 80 2 4
à $10^{h}\frac{3}{4}$	3	73 27	81 39	81 8	7	69 14	79 43	77 50	i^{III} 80 7 9
mat.	4	72 48	81 4	81 45	8	67 39	77 45	79 55	$i=$ 70 44 2
24 mars.	1	68° 23′	78° 54′,5	78° 33′	5	73° 40′	82° 2′,5	80° 47′	i^{I} 70° 44′ 5
de 3^{h} 20′	2	68 16	78 31	78 56	6	72 48,5	80 43	82 8	i^{II} 80 3 7
à 5^{h} 20′	3	69 22,5	79 51	77 38	7	73 25	81 41	81 9	i^{III} 80 5 1
soir.	4	67 12	77 38	79 46	8	72 49	81 8,5	81 44	$i=$ 70 44 1
28 mars.	1	73° 49′	82° 12′	81° 17′	5	68° 9′	78° 43′	78° 31′	i^{I} 70° 35′ 8
de 9^{h} 20′	2	72 49	80 37	82 6	6	68 4	78 15	78 49	i^{II} 79 55 4
à 11^{h}	3	73 25	81 35	81 17	7	68 28	79 26	77 33	i^{III} 80 6 9
mat.	4	72 59	81 4	81 43	8	67 3	77 31	79 39,5	$i=$ 70 36 2
31 mars.	1	67° 29′	78° 31′	78° 20′	5	73° 33′,5	81° 45′	81° 11′	i^{I} 70° 30′ 3
de 3^{h} 20′	2	67 51	78 41	78 38,5	6	72 35,5	81 9	81 27	i^{II} 80 00 0
à $4^{h}\frac{3}{4}$	3	68 55 5	79 13,5	78 39,5	7	73 7	81 26	81 26	i^{III} 79 54 0
soir.	4	67 9	77 51	79 25	8	73 21,5	81 23,5	81 5	$i=$ 70 30 1
4 avril.	1	73° 31′	81° 47′	81° 21′	5	68° 32′,5	78° 24′,5	79° 14′	i^{I} 70° 48′ 6
de 9^{h}	2	72 53	81 15	81 51	6	68 17,5	78 36,5	79 2,5	i^{II} 80 3 4
à 11^{h} 20′	3	73 12,5	81 42	81 29	7	69 25	79 16,5	77 45	i^{III} 80 17 3
mat.	4	73 12,5	81 26	81 46	8	67 25	78 0	79 50	$i=$ 70 50 1
7 avril.	1	69° 26′	79° 47′	77° 44′	5	74° 22′	82° 28′	81° 3′	i^{I} 71° 4′ 9
de $4^{h}\frac{1}{2}$	2	67 16,5	77 36	79 45	6	73 30	80 52	82 30	i^{II} 80 11 3
à $5^{h}\frac{3}{4}$	3	68 34	78 55	78 36	7	74 8	82 5	81 22	i^{III} 80 16 9
soir.	4	68 8	78 29	79 4	8	73 15	81 18,5	82 11	$i=$ 71 3 3
11 avril.	1	74° 23′	82° 19′	80° 45′	5	68° 25′	78° 52′	78° 35′	i^{I} 70° 1′ 4
de 9^{h} 20′	2	73 8	80 47	82 19	6	68 25	78 27	79 5	i^{II} 80 9 3
à $10^{h}\frac{3}{4}$	3	74 7	82 10	81 26	7	69 23	79 49	77 35,5	i^{III} 80 15 3
mat.	4	73 14,5	81 13	82 22	8	67 5,5	77 37	79 55	$i=$ 71 0 3
14 avril.	1	68° 12′	78° 49′	78° 23′,5	5	73° 53′,5	82° 6′	80° 49′	i^{I} 70° 42′ 5
de 4^{h}	2	68 0	78 29	78 49	6	72 38,5	80 49	82 7	i^{II} 80 4 1
à 5^{h} 20′	3	69 16,5	79 48	77 29	7	73 36	81 50	81 6	i^{III} 79 58 4
soir.	4	67 12	77 30,5	79 15	8	72 51	81 11	81 48,5	$i=$ 70 40 7

te et heure.	N°	Azimuths. 0°	120°	240°	N°	Azimuths. 0°	120°	240°	Moyennes.
8 avril.	1	73° 22′	82° 21′	80° 51′	5	68° 37′	78° 31′	78° 50′	i^{I} 70° 58′ 6
e 9h	2	72 48,5	80 59	82 1	6	68 33	79 24	78 51	i^{II} 80 20 3
10h 20′	3	73 41	81 57	81 11	7	69 35	79 50	77 57	i^{III} 80 10 0
mat.	4	73 15	81 11	81 53	8	67 57	78 29	79 46	i= 70 59 9
1 avril.	1	68° 34′,5	78° 30′,5	79° 2′	5	72° 30′	80° 37′,5	81° 56′	i^{I} 70° 47′ 6
e 3h½	2	68 38	78 52	78 48,5	6	73 29,5	81 33	80 47	i^{II} 79 56 5
5h	3	67 41	78 1,5	79 28,5	7	72 57	80 54,5	81 48	i^{III} 80 7 6
soir.	4	69 14	79 40	77 58,5	8	73 17	81 23	81 12	i= 70 44 3
5 avril.	1	73° 10′	82° 52′,5	79° 49′	5	69° 35′	81° 35′	76° 30′	i^{I} 70° 54′ 6
le 9h	2	72 49	82 29	80 17,5	6	67 50	79 48	78 20	i^{II} 81 42 1
10h 20′	3	73 40	83 15	79 30	7	68 52,5	80 52,5	77 20	i^{III} 78 44 9
mat.	4	72 40	82 15	80 40	8	68 40	80 30	77 32,5	i= 70 51 6
18 avril.	1	68° 48′	79° 6′	78° 39′	5	73° 54′	82° 24′,5	80° 47′	i^{I} 70° 59′ 0
le 4h	2	68 25	78 41	79 00	6	72 37	80 43	82 18	i^{II} 80 16 7
5h¼	3	69 40	80 6	78 11	7	73 48	81 57	81 30	i^{III} 80 18 3
soir.	4	67 43	78 13	80 3	8	72 57	81 3	81 58	i= 71 1 8
2 mai.	1	73° 48′	81° 54′	81° 8′	5	66° 17′,5	77° 27′	76° 55′	i^{I} 69° 41′ 6
le 9h	2	73 00	81 14	81 58,5	6	65 52,5	77 7	77 49	i^{II} 79 23 3
à 10h½	3	74 3	82 13	80 57	7	67 34	79 25	75 54	i^{III} 79 32 2
mat.	4	72 48	80 50	82 11	8	64 10	74 56	79 25	i= 69 39 5
5 mai.	1	66° 00′	77° 40′	76° 26′	5	73° 48′,5	82° 3′,5	81° 21′	i^{I} 69° 21′ 4
de 5h½	2	64 59	76 35	77 44	6	72 37,5	80 48	82 5	i^{II} 79 17 9
à 7h	3	67 30	79 17,5	75 4	7	73 31	81 43	81 9	i^{III} 79 23 8
soir.	4	63 35	75 9	79 35	8	72 50	81 7	81 46,5	i= 69 22 0
9 mai.	1	73° 42′	81° 38′	81° 31′	5	68° 17′	78° 45′	78° 28′	i^{I} 70° 43′ 1
de 9h	2	72 47	80 55	82 00	6	67 49	78 54	78 28	i^{II} 80 1 8
à 11h	3	73 40	81 46	81 17	7	69 3	79 40	77 53	i^{III} 80 4 1
mat.	4	73 11	81 9	81 53	8	67 16	77 27	79 3	i= 70 42 2
12 mai.	1	67° 14′	78° 18′	78° 19′	5	73° 31′	81° 59′,5	80° 50′	i^{I} 70° 24′ 1
de 3h 20′	2	67 58	78 9	78 46	6	72 27,5	80 49,5	81 49	i^{II} 79 51 0
à 5h	3	68 49	79 34,5	77 46	7	73 22	81 45	81 5	i^{III} 79 58 5
soir.	4	67 4,5	77 10	79 27,5	8	72 47	81 2,5	81 45	i= 70 24 6
15 mai.	1	73° 27′	81° 56′	80° 36′	5	67° 4′,5	78° 15′	79° 27′,5	i^{I} 69° 45′ 8
de 9h 20′	2	72 29	80 44	82 3,5	6	66 25	77 28	78 6	i^{II} 79 40 9
à 11h 20′	3	73 22	81 44	80 58	7	68 8	79 20,5	76 22,5	i^{III} 79 46 7
mat.	4	72 28,5	81 00	81 43	8	65 22,5	77 00	78 57	i= 69 52 2
19 mai.	1	67° 3′	78° 22′,5	77° 30′	5	73° 21′	81° 45′	80° 41′	i^{I} 69° 52′ 1
de 4h¼	2	66 20	77 35	78 15	6	72 21	80 43,5	81 45	i^{II} 79 35 6
à 6h	3	68 22	79 22,5	76 25	7	73 15	81 35	80 59	i^{III} 79 34 1
soir.	4	65 40	76 22,5	79 25	8	72 35	80 59	81 32,5	i= 69 51 0
23 mai.	1	73° 25′	81° 50′	80° 44′	5	68° 38′	79° 1′	78° 32′	i^{I} 70° 36′ 1
à 9h½	2	72 25	80 44	81 52	6	68 7	78 26,5	78 58	i^{II} 79 59 1
à 11h	3	73 15	81 35	81 1	7	68 54	79 40	77 45	i^{III} 80 2 6
mat.	4	72 36	80 57	81 39	8	67 29	77 39	79 50	i= 70 36 2
26 mai.	1	68° 25′	79° 00′	78° 27′	5	73° 47′	82° 3′,5	80° 46′,5	i^{I} 70° 39′ 4
de 3h¼	2	68 2	78 28	79 00	6	72 1	80 45	82 4	i^{II} 80 4 3
à 4h¾	3	69 17	79 44	77 44	7	73 30	81 45	81 7	i^{III} 80 4 6
soir.	4	67 23	77 43	79 41	8	72 50	81 6	81 47	i= 70 40 8
30 mai.	1	73° 3′	81° 7′	82° 12′	5	69° 4′	80° 17′	77° 27′	i^{I} 70° 44′ 4
de 9h½	2	73 33	82 15	81 6	6	67 15	77 57	79 56	i^{II} 80 21 3
à 11h½	3	74 21	82 43	80 13	7	67 51	78 47	78 59	i^{III} 80 6 0
mat.	4	72 21	80 27	82 35	8	68 27	79 17	78 20	i= 70 49 5
2 juin.	1	69° 32′	80° 18′	77° 28′	5	73° 46′,5	82° 32′	79° 47′,5	i^{I} 70° 35′ 1
de 3h 20′	2	67 12,5	77 35	80 9	6	71 47	79 50,5	82 32	i^{II} 80 5 8
à 4h¾	3	68 1	78 33,5	79 37,5	7	72 21	80 51	82 00	i^{III} 80 3 8
soir.	4	68 29,5	79 37	77 56,5	8	73 31	81 29,5	81 00	i= 70 38 1
6 juin.	1	72° 45′	81° 10′	81° 56′	5	69° 14′	80° 23′	77° 2′	i^{I} 71° 27′ 5
de 8h¾	2	74 57	82 3	81 3	6	67 23	77 24,5	80 6	i^{II} 80 8 2
à 10h 20′	3	75 46	81 39	82 26	7	67 50	78 20	80 32	i^{III} 80 26 9
mat.	4	74 5	80 9	82 36	8	69 40	79 57	77 54	i= 71 20 5
9 juin.	1	67° 40′	78° 30′	79° 42′	5	74° 55′,5	82° 43′	80° 15′	i^{I} 70° 59′ 9
de 5h 20′	2	69 7	83 18,5	72 53	6	72 21	83 7	80 22	i^{II} 81 50 4
à 6h½	3	69 45	80 26	77 36	7	74 44	82 55	80 24,5	i^{III} 78 36 1
soir.	4	67 2	80 40	77 12	8	72 25	83 4	80 24	i= 70 54 4

Date et heure.	N°	Azimuths. 0°	120°	240°	N°	Azimuths. 0°	120°	240°	Moyennes.
13 juin.	1	74° 15′	82° 42′,5	80° 12′,5	5	68° 30′	78° 22′	79° 10′	i^{I} 71° 1′ 6
de 9h 20′	2	72 35	80 15	82 40	6	69 5	79 15	78 20	i^{II} 80 8 6
à 11h	3	72 55	81 00	81 55	7	69 35	80 2,5	78 12,5	i^{III} 80 12 5
mat.	4	73 40	81 52	81 7,5	8	67 37,5	77 40	80 2,5	i= 70 59 1
16 juin.	1	69° 42′	79° 57′	77° 37′	5	72° 41′	80° 59′	81° 46′,5	i^{I} 70° 46′ 4
de 3h 20′	2	67 21,5	77 41	80 13	6	73 12	81 40	81 3	i^{II} 80 5 9
de 5h	3	68 2,5	78 12,5	79 39	7	73 59	82 27	80 16	i^{III} 80 11 2
soir.	4	69 14	79 39	78 24	8	71 59	80 12	82 31	i= 70 47 6
20 juin.	1	72° 36′	81° 5′	82° 1′,5	5	69° 42′	80° 18′	77° 54′	i^{I} 70° 51′ 3
de 9h¼	2	73 31	82 5	80 55	6	67 31	77 59	80 00	i^{II} 80 22 0
à 10h¾	3	73 57	82 35	80 19	7	68 25	79 00	79 10	i^{III} 80 5 1
mat.	4	72 7	80 19	82 14,5	8	69 1	79 35	78 7	i= 70 54 0
24 juin.	1	69° 32′	80° 1′	77° 57′,5	5	72° 31′	80° 26′	81° 29′	i^{I} 70° 40′ 4
de 4h	2	67 28	77 53	80 1	6	73 31,5	81 51	81 3,5	i^{II} 80 2 5
à 5h 20′	3	67 52	78 11,5	79 27	7	73 48	82 29	80 9	i^{III} 80 6 6
soir.	4	68 40,5	79 16	78 16	8	71 57	80 12,5	82 30	i= 70 41 4
27 juin.	1	72° 43′,5	80° 36′	81° 38′	5	69° 23′	80° 15′	76° 36′	i^{I} 70° 33′ 4
de 9h	2	73 15	81 44	80 37	6	66 53,5	76 58	80 15	i^{II} 80 1 7
à 10h 20′	3	74 00	82 32,5	80 8	7	67 33	78 9	79 18	i^{III} 79 46 9
mat.	4	71 57,5	80 20	82 29	8	68 42	79 39	77 14	i= 70 30 4
30 juin.	1	69° 8′	79° 55′	76° 35′	5	73° 20′	81° 5′,5	81° 35′	i^{I} 70° 25′ 4
de 3h¾	2	66 5	71 14,5	80 4	6	73 21	81 7	80 40	i^{II} 79 40 9
à 5h	3	66 57	77 17	79 19	7	74 2	81 34	80 30	i^{III} 79 52 1
soir.	4	67 55	78 53	77 52	8	72 35	80 21	82 22	= 70 20 4
4 juillet.	1	69° 7′,5	79° 31′	77° 45′	5	73° 6′	81° 46′	81° 40′	i^{I} 70° 35′ 3
de 9h½	2	67 10	77 39	80 2,5	6	72 35	82 12,5	80 11	i^{II} 80 9 6
à 11h	3	68 10	79 00	78 35	7	73 57,5	82 22	80 21	i^{III} 79 54 3
mat.	4	68 30	78 35	78 10	8	72 6	80 11	82 30	i= 70 36 1
7 juillet.	1	72° 30′	81° 13′	81° 35′	5	69° 8′,5	79° 48′	77° 30′	i^{I} 70° 36′ 8
de 3h 20′	2	73 3	81 46	81 16	6	67 7	77 29	79 42	i^{II} 80 6 5
à 4h 20′	3	74 25	82 26	80 22,5	7	68 6	78 24	79 25	i^{III} 80 5 7
soir.	4	72 6	80 28	82 7	8	68 29	79 18	78 48	i= 70 39 9
11 juillet.	1	69° 15′	79° 34′	78° 21′	5	73° 6′	82° 24′	81° 55′	i^{I} 70° 47′ 9
de 8h¾	2	67 38	77 27	79 56	6	73 15	80 57	81 25	i^{II} 79 57 6
à 11h½	3	68 31	78 21	79 21	7	74 3	82 7	80 33	i^{III} 80 20 3
mat.	4	68 20	78 37	78 36	8	72 15	80 14	82 35	i= 70 48 9
14 juillet. *)	1	72° 53′	80° 58′	81° 44′,5	5	67° 53′	78° 4′,5	80° 1′	i^{I} 70° 51′ 4
de 3h¾	2	73 36	81 29	81 8,5	6	69 15,5	79 39,5	78 31,5	i^{II} 80 2 5
à 5h ¾	3	74 14	82 26	80 38,5	7	69 43,5	80 22	77 31	i^{III} 80 19 3
soir.	4	72 17	80 23	82 28,5	8	66 59	77 18	80 31	i= 70 52 5
18 juillet.	1	69° 41′	80° 25′	77° 32′	5	73° 23′	81° 26′	82° 25′	i^{I} 71° 23 2
de 9h	2	67 25	77 37,5	80 15	6	74 47	82 6	81 32	i^{II} 80 22 1
à 11h	3	67 54,5	78 23	79 53	7	73 48	81 00	82 13	i^{III} 80 26 8
mat.	4	69 18	79 44	78 12,5	8	74 49	82 15	81 32	i= 71 22 0
21 juillet.	1	75° 38′	83° 33′	80° 14′	5	68° 2′	77° 48′	80° 26′	i^{I} 71° 20′ 3
de 4h 20′	2	73 2	80 45	83 28	6	68 57	80 5	78 19	i^{II} 80 25 3
à 6h 20′	3	73 48	81 8	82 15	7	69 27	80 53	77 38	i^{III} 80 31 3
soir.	4	74 34,5	82 14	81 35	8	67 14	76 56	80 15	i= 71 22 6
25 juillet.	1	67° 59′	78° 15′	80° 4′	5	74° 6′,5	82° 30′	80° 22′,5	i^{I} 70° 49′ 8
de 9h 20′	2	69 18	79 55	78 3,5	6	72 19	80 21	82 20	i^{II} 80 15 1
à 11h 20′	3	69 40	80 41	76 50	7	72 49	81 13,5	81 25	i^{III} 80 3 4
mat.	4	66 35	77 20	80 20	8	73 52	81 45	81 2,5	i= 70 50 6
28 juillet.	1	74° 12′	82° 22′,5	80° 29′	5	67° 15′	78° 1′	80° 9′	i^{I} 70° 39′ 0
de 6h	2	72 19	80 31	82 23	6	69 2	80 2	78 5	i^{II} 80 10 6
a 8h	3	72 45	81 2	81 34	7	69 43	80 49	76 42	i^{III} 80 9 4
soir.	4	73 37	81 29	81 7	8	66 19	77 8	80 46	i= 70 43 7
1 août.	1	67° 31′	77° 57′	79° 57′	5	74° 26′	82° 46′	80° 45′	i^{I} 70° 48′ 8
de 9h 20′	2	68 26	79 36	78 1	6	72 36	80 47	82 45	i^{II} 80 6 9
à 11h¼	3	69 24	80 15	76 45	7	73 10	81 23	81 55	i^{III} 80 13 5
mat.	4	66 52	76 26	80 25	8	74 5	81 45	81 15	i= 70 50 4
4 août.	1	73° 1′	80° 55′	81° 54′,5	5	67° 39′	78° 24′	79° 50′,5	i^{I} 71° 6′ 0
de 4h¾	2	74 4	81 46	81 7	6	69 29,5	80 4	78 29	i^{II} 80 13 6
à 6h¼	3	75 00	82 19,5	80 47,5	7	69 59,5	80 24	77 35	i^{III} 80 21 6
soir.	4	72 26	80 32,5	82 47	8	67 9	77 23,5	80 22,5	i= 71 6 4

*) On a fait répolir l'axe de l'aiguille

Date et heure.	N°	Azimuths. 0°	Azimuths. 120°	Azimuths. 240°	N°	Azimuths. 0°	Azimuths. 120°	Azimuths. 240°	Moyennes.
8 août.	1	68° 8′,5	78° 13′	80° 9′	5	74° 29′	82° 55′,5	80° 35′,5	i^{I} 70° 58′ 0
de $9^{h}\frac{1}{4}$	2	69 11	80 5	78 32	6	72 13	80 30	82 17	i^{II} 80 18 1
à $10^{h}\frac{1}{4}$	3	69 44	81 1	77 25	7	72 57	80 52	81 57	i^{III} 80 16 9
mat.	4	67 24	77 6	80 17	8	73 37,5	81 52	81 3	$i=$ 71 1 1
11 août.	1	74° 25′	82° 22′	81° 3′,5	5	67° 55′,5	77° 42′	80° 26′,5	i^{I} 70° 55′ 9
de 3^{h}	2	72 29	80 26	82 55	6	69 6	79 7	78 34	i^{II} 79 52 6
à $4^{h}\frac{1}{2}$	3	72 52	80 55	81 45,5	7	69 52	80 17	77 5	i^{III} 80 31 9
soir.	4	73 57	81 42	81 20	8	66 51	76 30	81 6	$i=$ 70 56 0
25 août.	1	67° 15′	77° 22′,5	80° 9′	5	74° 10′	82° 25′	80° 20′	i^{I} 70° 31′ 6
de 4^{h} 20′	2	69 10	79 44	78 7,5	6	72 00	80 35	82 25	i^{II} 80 7 3
à 6^{h} 20′	3	69 25	81 2,5	76 55	7	72 49	81 9	81 25	i^{III} 80 10 8
soir.	4	66 25	76 50	80 55	8	73 22,5	81 50	81 10	$i=$ 70 40 0
29 août.	1	74° 4′	82° 26′,5	80° 28′	5	68° 00′	78° 37′	79° 42′,5	i^{I} 70° 48′ 3
de $9^{h}\frac{1}{4}$	2	72 12	80 34	82 12	6	69 12	79 57,5	78 15	i^{II} 80 16 9
à 11^{h} 20′	3	72 48,5	81 16	81 21	7	69 42	80 43	76 59	i^{III} 80 2 0
mat.	4	73 32	81 33	80 59	8	66 56	77 8	80 19,5	$i=$ 70 49 5
1 septembre.	1	67° 46′	78° 15′	79° 43′	5	74° 40′	82° 33′	80° 37′	i^{I} 70° 58′ 0
de 3^{h} 20′	2	69 23	79 55	78 22	6	72 17	80 33	82 50	i^{II} 80 14 1
à 5^{h}	3	69 39	80 30	77 16	7	73 3	81 6	81 58	i^{III} 80 18 1
soir.	4	66 44	77 5	80 28	8	74 12	81 56	81 11	$i=$ 71 0 3
5 septembre.	1	74° 53′	82° 29′,5	80° 25′	5	67° 44′,5	77° 34′	79° 32′	i^{I} 70° 55′ 1
de 9^{h} 20′	2	72 39,5	80 45	82 53	6	69 14	79 37,5	77 52	i^{II} 80 10 4
à 11^{h}	3	72 51	81 8	81 45	7	69 15,5	80 32	76 56,5	i^{III} 80 2 4
mat.	4	74 6,5	82 8	80 52	8	66 37	77 9,5	80 3,5	$i=$ 70 52 4
8 septembre.	1	67° 41′	77° 59′	81° 00′	5	74° 1′	82° 18′	80° 20′	i^{I} 70° 39′ 5
de 2^{h} 20′	2	69 4	80 2	78 15	6	72 00	80 18	82 35	i^{II} 80 2 3
à 5^{h} 20′	3	69 44	80 34	76 56,5	7	72 42	80 42,5	81 50	i^{III} 80 20 0
soir.	4	66 26	76 45	80 33,5	8	73 38	81 40	81 10	$i=$ 70 44 7
12 septembre.	1	74° 22′	82° 14′	80° 13′	5	67° 23′	78° 10′	79° 44′,5	i^{I} 70° 37′ 9
de $9^{h}\frac{1}{2}$	2	72 15	80 33	82 22	6	69 00	79 56	78 7,5	i^{II} 80 1 2
à $10^{h}\frac{1}{4}$	3	72 33	81 2,5	81 36	7	69 28	80 34	77 6	i^{III} 80 5 4
mat.	4	73 34	81 41	80 59	8	66 28	75 59	80 35	$i=$ 70 38 9
15 septembre.	1	67° 27′	77° 55′	80° 14′,5	5	74° 29′	82° 45′	80° 44′	i^{I} 70° 44′ 4
de $3^{h}\frac{1}{2}$	2	69 1	79 54,5	78 4	6	72 5	80 14	82 50	i^{II} 80 7 7
à 5^{h} 20′	3	69 53	80 45	76 58	7	72 50	80 50	81 41	i^{III} 80 16 3
soir.	4	66 15,5	76 46,5	80 47	8	73 54,5	81 51,5	80 51,5	$i=$ 70 48 5
19 septembre.	1	74° 14′	82° 27′	80° 37′	5	68° 20′	78° 31′	80° 9′	i^{I} 71° 4′ 5
de 9^{h} 20′	2	72 33	80 27	82 48	6	69 31	78 18	78 25	i^{II} 79 58 1
à 11^{h} 20′	3	73 1	80 44	81 38	7	69 48	80 25	77 8	i^{III} 80 18 7
mat.	4	73 59	81 43,5	81 12,5	8	67 10	77 9,5	80 32	$i=$ 70 59 7
22 septembre.	1	68° 8′5	78° 26′,5	79° 51′	5	74° 25′,5	82° 16′	80° 35′	i^{I} 70° 56′ 4
de 3^{h} 20′	2	69 9	80 9	78 24	6	72 9	80 30	82 30,5	i^{II} 80 12 3
à 5^{h}	3	69 42,5	80 31	77 11,5	7	72 49	81 8,5	81 42	i^{III} 80 13 0
soir.	4	67 19	77 19,5	80 27	8	73 49	81 18	81 3	$i=$ 70 57 1
26 septembre.	1	74° 16′	82° 37′	80° 28′	5	67° 44′	79° 7′	79° 35′	i^{I} 70° 50′ 9
de 9^{h} 20′	2	72 19	80 51	82 13	6	69 26	79 57	78 3	i^{II} 80 27 3
à $10^{h}\frac{1}{4}$	3	72 57	81 23	81 33	7	69 31	80 26	77 15	i^{III} 80 1 3
mat.	4	73 31	81 44	80 59	8	67 3	77 33	80 4	$i=$ 70 54 2
29 septembre.	1	67° 59′	77° 37′	80° 12′	5	74° 40′	82° 50′	80° 43′	i^{I} 70° 58′ 0
de 3^{h}	2	69 10,5	79 32,5	78 19,5	6	72 31	80 43	82 36	i^{II} 80 10 1
à 4^{h} 20′	3	69 29	80 8,5	77 10	7	73 00	81 13	82 1	i^{III} 80 14 8
soir.	4	66 53	77 19	79 47,5	8	74 1	81 58	81 9	$i=$ 70 57 8
3 octobre.	1	73° 7′	81° 00′	82° 00′	5	69° 4′	79° 56′	76° 50′	i^{I} 70° 40′ 6
de 9^{h} 20′	2	74 32	81 45,5	81 18	6	66 20	76 25	80 46,5	i^{II} 79 59 6
à $10^{h}\frac{1}{2}$	3	74 16	82 20	80 26	7	66 34	78 10	79 32	i^{III} 80 14 5
mat.	4	73 32	80 14	82 31	8	69 00	80 6,5	78 32	$i=$ 70 42 9
6 octobre.	1	66° 45′	78° 29′	79° 36′	5	74° 31′	82° 57′	79° 35′	i^{I} 70° 40′ 7
de 3^{h} 20′	2	69 24,5	79 52,5	77 39	6	72 10	81 4	81 22	i^{II} 80 18 1
à $4^{h}\frac{1}{4}$	3	69 6	80 8	76 57,5	7	73 10	81 52	81 4,5	i^{III} 79 43 8
soir.	4	66 34	76 37	80 31	8	73 45	81 25,5	81 5	$i=$ 70 39 3
10 octobre.	1	74° 11′	82° 43′	80° 46′	5	68° 2′,5	78° 29′	80° 10′	i^{I} 71° 10′ 8
de 9^{h} 20′	2	72 37,5	80 00	80 50	6	69 12,5	80 10	78 42,5	i^{II} 80 13 1
à 11^{h} 20′	3	72 46	80 58,5	81 56,5	7	69 27	79 55	77 15	i^{III} 80 11 7
mat.	4	73 35	81 44	81 13,5	8	69 35	77 45	80 40	$i=$ 71 6 3

Date et heure.	N°	Azimuths. 0°	120°	240°	N°	Azimuths. 0°	120°	240°	Moyennes.
13 octobre.	1	67° 57′	78° 24′	80° 7′	5	74° 7′	83° 26′	80° 55′	i^{I} 70° 56′ 0
de 3h 20′	2	68 47	79 37	78 45	6	72 35	80 35	82 19	i^{II} 80 17 6
à 4h¼	3	69 38	80 15	78 3	7	72 48	81 21	82 21	i^{III} 80 31 4
soir.	4	67 34	77 13	80 25	8	74 2	81 30	81 16	i= 71 3 9
17 octobre.	1	74° 34′,5	82° 35′	81° 1′	5	66° 22′	77° 36′	79° 46′	i^{I} 70° 41′ 1
de 9h 20′	2	72 46	80 52,5	82 42	6	68 37	79 30	77 49	i^{II} 79 56 2
à 11h 20′	3	73 16	81 18,5	81 58	7	69 29,5	79 52	76 37	i^{III} 80 12 2
mat.	4	74 32	81 26,5	81 31	8	65 52	76 19	80 13,5	i= 70 41 5
20 octobre.	1	66° 33′	76° 58′	79° 20′	5	74° 43′	82° 39′	80° 53′	i^{I} 70° 27′ 5
de 4h 20′	2	67 48	79 13	77 4	6	72 39	80 57	82 22	i^{II} 80 6 0
à 6h	3	68 48	80 19	76 25,5	7	72 58	81 39	81 35	i^{III} 79 55 8
soir.	4	66 7,5	76 54	80 48,5	8	74 3	82 9	80 58	i= 70 30 6
24 octobre.	1	72° 50′	80° 50′	81° 48′	5	67° 56′	79° 6′	76° 37′	i^{I} 70° 12′ 8
de 9h 20′	2	74 17	81 33,5	81 13	6	65 45	77 14	79 14	i^{II} 79 56 3
à 11h	3	74 46	83 1	81 18	7	66 46	78 24	77 45	i^{III} 79 48 6
mat.	4	72 36,5	81 34	82 21	8	66 46	77 48	78 13	i= 70 15 6
27 octobre.	1	65° 24′	76° 45′	78° 49′	5	73° 22′	81° 31′	81° 42′	i^{I} 69° 46′ 1
de 3h 20′	2	67 10	78 5	78 19	6	72 46	81 25	81 55	i^{II} 79 26 3
à 5h¼	3	68 7	79 6	76 34	7	73 35	81 22	81 12	i^{III} 79 56 8
soir.	4	64 30	76 35,5	79 4	8	73 15	80 41	81 59	i= 69 51 1
31 octobre.	1	73° 44′,5	81° 44′	81° 35′	5	68° 37′,5	79° 24′	79° 35′	i^{I} 71° 1′ 4
de 9h 20′	2	73 13	81 36	81 48	6	68 10	78 34	79 9	i^{II} 80 11 5
à 11h 20′	3	73 42	81 39	81 24	7	69 4	80 00	77 56	i^{III} 80 15 3
mat.	4	73 18	81 7	81 16	8	68 22	77 28	79 19	i= 71 1 9
3 novembre.	1	68° 47′	79° 13′	79° 14′	5	74° 19′	82° 14′	82° 14′	i^{I} 71° 24′ 1
de 3h 20′	2	68 30	79 6	79 23	6	74 13	82 24	82 26	i^{II} 80 32 9
à 5h 20′	3	68 57	79 34	77 45	7	74 45	82 50	81 15	i^{III} 80 30 0
soir.	4	67 14	77 37	79 38	8	74 28	81 25	82 5	i= 71 27 1
7 novembre.	1	74° 58′,5	82° 28′,5	83° 29′	5	68° 49′	78° 13′	78° 48′	i^{I} 71° 13′ 6
de 9h½	2	72 46	83 7,5	82 36	6	69 5	78 37	78 50,5	i^{II} 80 39 0
à 11h¼	3	74 44	81 57,5	84 15	7	69 4,5	79 31	78 14	i^{III} 81 3 2
mat.	4	72 30	83 30	82 3	8	67 51,5	77 47	80 10	i= 71 31 5
10 novembre.	1	68° 39′	79° 9′	78° 55′	5	73° 5′	81° 44′	81° 43′	i^{I} 70° 37′ 6
de 3h¾	2	68 17,5	79 44,5	79 9	6	72 29	81 26	81 48	i^{II} 80 39 9
à 5h	3	68 33	80 6	78 19	7	72 39	82 29	82 50	i^{III} 80 36 6
soir.	4	68 2	78 1	79 21	8	73 16	82 40	82 47,5	i= 70 59 6
14 novembre.	1	73° 7′,5	81° 30′	81° 44′	5	68° 4′	78° 55′	78° 35′	i^{I} 70° 35′ 6
de 9h 20′	2	73 32	81 4,5	82 14	6	68 6	78 35	79 10	i^{II} 79 58 5
à 11h¼	3	73 3	81 45	81 12	7	68 50	79 14	77 25	i^{III} 80 7 1
mat.	4	73 00	81 15	81 35	8	67 2	77 29	79 2	i= 70 37 1
17 novembre.	1	68° 19′	79° 11′	78° 9′	5	72° 48′	81° 43′,5	80° 58′	i^{I} 70° 31′ 8
de 3h 20′	2	67 15	78 30	79 7,5	6	73 5	81 00	81 32	i^{II} 80 5 0
à 5h½	3	69 15	79 55	77 21	7	72 31	81 33,5	82 00	i^{III} 79 59 1
soir.	4	67 30	77 15	79 20	8	73 31	81 32	81 25	i= 70 34 0
21 novembre.	1	72° 53′,5	81° 55′	81° 6′,5	5	68° 36′,5	79° 26′,5	78° 27′,5	i^{I} 70° 37′ 3
de 9h 20′	2	73 5	81 34,5	81 32	6	67 41	79 00	79 7,5	i^{II} 80 14 1
à 11h 20′	3	72 42,5	81 35	81 9	7	68 45	79 25	78 00	i^{III} 79 57 1
mat.	4	73 42,5	81 6,5	81 9	8	67 32,5	77 50	79 5	i= 70 39 9
24 novembre.	1	68° 27′	79° 2′	79° 40′	5	73° 37′	82° 33′	81° 7′	i^{I} 70° 49′ 1
de 3h 20′	2	67 55	78 47	79 15	6	73 4	81 21	82 11	i^{II} 80 15 8
à 4h¾	3	69 5	79 43	78 5	7	73 43	81 25	81 54	i^{III} 80 23 3
soir.	4	67 27	77 49	79 31	8	73 15	81 26	81 23	i= 70 56 4
28 novembre.	1	73° 59′	82° 21′,5	80° 49′	5	67° 51′	79° 38′	78° 5′	i^{I} 70° 54′ 4
de 9h 20′	2	73 11	81 51	81 36	6	67 45	79 19	77 56	i^{II} 80 36 8
à 11h¼	3	73 22	81 52,5	81 23,5	7	69 19	79 53	77 38,5	i^{III} 79 35 5
mat.	4	73 53,5	82 2,5	80 37	8	67 55	77 56,5	78 39	i= 70 51 2
1 décembre.	1	68° 36′	79° 6′	79° 4′	5	73° 32′	82° 18′,5	80° 59′	i^{I} 70° 52′ 4
de 2h¾	2	68 48,5	79 1	78 33	6	72 50	81 42	82 8,5	i^{II} 80 25 6
à 4h¾	3	69 33	80 10	77 51,5	7	73 24,5	82 6	81 29	i^{III} 80 5 4
soir.	4	66 43	77 11	79 14	8	73 32	81 50	81 24,5	i= 70 56 1
5 décembre.	1	73° 10′	81° 45′	81° 4′,5	5	68° 36′	79° 54′	77° 14′	i^{I} 70° 46′ 3
de 9h 20′	2	73 00	81 25	81 35	6	67 46	77 30	79 34	i^{II} 80 9 6
à 11h	3	73 44	81 41	81 8	7	68 26	79 14	78 41	i^{III} 79 44 2
mat.	4	73 25	81 23	81 25	8	68 3	78 25	79 12	i= 70 40 3

Date et heure.	N°	Azimuths. 0°	120°	240°	N°	Azimuths. 0°	120°	240°	Moyennes.
8 décembre. de 3^h 20′ à 5^h soir.	1	68° 26′	78° 59′	78° 39′	5	73° 26′,5	81° 52′,5	81° 25′	i^{I} 70° 49′ 1
	2	68 2	78 24	78 59	6	72 46	81 45,5	81 28	i^{II} 80 2 4
	3	69 16	79 31	76 48	7	73 34	81 24	81 14,5	i^{III} 79 56 7
	4	67 25	77 3,5	79 52	8	73 37	81 19,5	81 8	$i=$ 70 44 0
12 décembre. de 9^h 20′ à $10^{h}\frac{1}{2}$ mat.	1	73° 20′	82° 5′	81° 9′	5	68° 58′	79° 42′,5	78° 29′,5	i^{I} 71° 3′ 4
	2	73 00	81 46	81 36,5	6	68 12,5	79 22,5	79 00	i^{II} 80 33 9
	3	73 42	82 1	80 54	7	69 30	79 35	77 22,5	i^{III} 79 51 5
	4	73 35	81 41	81 22,5	8	68 10	78 18	78 58	$i=$ 71 1 3
15 décembre. de $2^{h}\frac{1}{2}$ à 4^h 20′ soir.	1	68° 40′,5	78° 59′	79° 5′	5	73° 55′	81° 48′	82° 14′,5	i^{I} 71° 7′ 5
	2	68 22	78 52	79 13	6	73 34	81 26,5	81 58	i^{II} 80 22 9
	3	68 55	80 5	77 40	7	74 13	82 4	81 44	i^{III} 80 26 9
	4	67 55,5	78 00	79 45	8	73 25	81 49	81 56	$i=$ 71 11 9
19 décembre. de 9^h 20′ à $10^{h}\frac{1}{2}$ mat.	1	74° 23′,5	82° 6′	81° 43′	5	68° 52′	79° 15′	78° 49′	i^{I} 71° 10′ 2
	2	73 23	81 53	81 46	6	68 2	79 11	78 46,5	i^{II} 80 26 0
	3	73 48	81 37	81 42	7	69 25	79 34	78 16	i^{III} 80 12 7
	4	73 25	81 38	81 32	8	68 3	78 14	79 7	$i=$ 71 10 2
22 décembre. de 4^h 20′ à 6^h 20′ soir.	1	68° 52′	79° 6′,5	79° 26′	5	73° 55′	81° 32′	81° 37′	i^{I} 71° 9′ 3
	2	68 56	79 7,5	79 30,5	6	73 00	81 13	81 52	i^{II} 80 10 4
	3	69 9	79 28	78 13	7	73 39	81 27,5	81 39	i^{III} 80 28 9
	4	68 10,5	78 11	79 43,5	8	73 33	81 18	81 50	$i=$ 71 9 9
26 décembre. de 9^h 20′ à 11^h mat.	1	73° 27′	81° 38′	81° 17′	5	69° 32′	78° 34′,5	77° 54′	i^{I} 70° 30′ 5
	2	73 25	81 25	81 20	6	66 15	77 59	78 25	i^{II} 79 54 7
	3	73 27	81 46	81 24	7	68 28	79 22	76 37	i^{III} 79 41 1
	4	74 4	81 33	81 35	8	65 25	77 00	78 57	$i=$ 70 24 6
29 décembre. de $3^{h}\frac{1}{2}$ à 5^h soir.	1	67° 18′	78° 53′	77° 44′	5	74° 8′	81° 48′	81° 35′	i^{I} 70° 1′ 6
	2	66 7	77 18	77 36	6	73 4	81 46	82 6	i^{II} 79 58 6
	3	67 16,5	79 45	76 27	7	73 29	81 57	81 15	i^{III} 79 47 1
	4	65 24	76 54	79 49	8	73 26	81 28	81 45	$i=$ 70 8 3

Inclinaison magnétique
à CATHERINENBOURG, en 1843.

Date et heure.	N°	Azimuths. 0°	120°	240°	N°	Azimuths. (après avoir réaimanté l'aiguille.) 0°	120°	240°	Moyennes.
2 janvier.	1	69° 55′	79° 22′,5	79° 34′,5	5	69° 40′	79° 27′	79° 45′	i^{I} 69° 47′ 5
de $17^{h}\frac{1}{4}$	2	69 52,5	79 37,5	79 45	6	69 52,5	79 35	79 26,5	i^{II} 79 35 2
à $18^{h}\frac{1}{4}$	3	69 57,5	79 32,5	79 37	7	69 35	79 46	79 36,5	i^{III} 79 38 8
	4	69 38,5	79 47,5	79 42,5	8	69 49	79 33,5	79 43	$i=$ 69 49 2
6 janvier.	1	70° 3′	79° 40′,5	79° 37′,5	5	69° 47′,5	79° 27′,5	79° 31′	i^{I} 69° 49′ 5
de 0^{h}	2	69 42,5	79 51	79 31	6	69 41,5	79 17,5	79 45	i^{II} 69 37 4
à $1^{h}\frac{1}{4}$	3	70 00	79 55	79 30	7	69 31,5	79 30,5	79 50	i^{III} 79 35 2
	4	70 2,5	79 37	79 30	8	69 47,5	79 40	79 27,5	$i=$ 69 50 3
9 janvier.	1	69° 55′	79° 45′	79° 34′	5	69° 37′ 5	79° 13′,5	79° 27′,5	i^{I} 69° 47′ 3
de 18^{h}	2	70 20	80 5	79 20	6	69 18	79 4	80 9	i^{II} 79 30 4
à $19^{h}\frac{1}{4}$	3	69 57,5	79 42,5	79 37,5	7	69 40	79 23	79 45	i^{III} 79 37 1
	4	69 51,5	79 35	79 27,5	8	69 39	79 15	79 36,5	$i=$ 69 47 2
13 janvier.	1	69° 56′,5	79° 31′	79° 37′,5	5	69° 45′	79° 29′	79° 42′,5	i^{I} 69° 49′ 3
de 0^{h}	2	69 45	79 45	79 30	6	69 40	79 15,5	79 52,5	i^{II} 79 31 4
à $1^{h}\frac{1}{4}$	3	69 58,5	79 52,5	79 32	7	69 38,5	79 15	79 52,5	i^{III} 79 40 4
	4	70 00,5	79 35	79 35,5	8	69 50,5	79 24,5	79 40,5	$i=$ 69 49 9
16 janvier.	1	69° 52′,5	79° 55′	79° 26′	5	69° 36′,5	79° 24′	79° 42′,5	i^{I} 69° 41′ 6
de $10^{h}\frac{1}{4}$	2	69 51	79 37,5	79 27,5	6	69 44,5	79 37,5	79 26,5	i^{II} 79 35 6
à $19^{h}\frac{1}{2}$	3	69 27,5	79 23,5	79 35	7	69 41	79 42,5	79 22,5	i^{III} 79 28 8
	4	69 50	79 43,5	79 15,5	8	69 29,5	79 21	79 35	$i=$ 69 42 4
20 janvier.	1	69° 35′,5	79° 20′	79° 50′,5	5	69° 53′,5	79° 35′	79° 25′	i^{I} 69° 44′ 5
de 0^{h}	2	70 2,5	79 33,5	79 29	6	69 30,5	79 24	79 44,5	i^{II} 79 29 6
à $1^{h}\frac{1}{4}$	3	69 35	79 26	79 37,5	7	69 53,5	79 36,5	79 27,5	i^{III} 79 35 2
	4	69 56	79 44,5	79 25	8	69 29,5	79 17,5	79 42,5	$i=$ 69 44 3
23 janvier.	1	70° 6′	79° 47′,7	79° 18′,5	5	69° 31′,2	79° 23′	79° 33′,5	i^{I} 69° 48′ 0
de $17^{h}\frac{1}{4}$	2	69 34	79 32,5	79 28	6	69 45,5	79 47	79 20	i^{II} 79 40 2
à $19^{h}\frac{1}{2}$	3	69 36	79 35,5	79 34	7	69 56	79 46,5	79 18	i^{III} 79 27 7
	4	70 12,5	79 58,5	79 23	8	69 43	79 31	79 46,5	$i=$ 69 47 7
27 janvier.	1	70° 8′,5	79° 51′,5	79° 23′,7	5	69° 39′	79° 24′,5	79° 41′,5	i^{I} 69° 50′ 1
de 0^{h}	2	69 38,5	79 44	79 40	6	70 6,7	79 49	79 35,7	i^{II} 79 39 6
à $1^{h}\frac{1}{4}$	3	69 36	79 32,5	79 31,5	7	69 55,5	79 42,7	79 20,5	i^{III} 79 31 3
	4	70 4	79 48,5	79 13,5	8	69 32,5	79 24,5	79 43,7	$i=$ 69 50 0
30 janvier.	1	69° 40′	79° 38′,5	79° 30′,5	5	69° 50′	79° 42′,5	79° 18′,5	i^{I} 69° 46′ 6
de 18^{h}	2	69 56,7	79 50	79 22,5	6	69 35,7	79 25,5	79 47,5	i^{II} 79 39 7
à $19^{h}\frac{1}{4}$	3	70 1	79 48	79 30	7	69 41,7	79 26,5	79 49	i^{III} 79 33 7
	4	69 22,5	79 37,5	79 38,2	8	70 5,5	79 49	79 33,2	$i=$ 69 48 4
3 février.	1	69° 58′	79° 43′	79° 31′	5	69° 38′	79° 25′	79° 47′,5	i^{I} 69° 48′ 1
de 0^{h}	2	69 41,5	79 32,2	79 25,5	6	70 00	79 40,7	79 35	i^{II} 79 34 9
à $1^{h}\frac{1}{4}$	3	69 40	79 30	79 38,5	7	69 51	79 40	79 29	i^{III} 79 36 5
	4	70 11	79 49,5	79 37,5	8	69 25,5	79 18,5	79 47,7	$i=$ 69 48 9
6 février.	1	69° 32′,5	79° 32′	79° 48′,5	5	69° 40′ 5	79° 48′	79° 26′	i^{I} 69° 44′ 8
de 18^{h}	2	70 10	80 00	79 25	6	69 34,5	79 17	79 47,5	i^{II} 79 37 9
à $19^{h}\frac{1}{4}$	3	69 34,2	79 32,5	79 37,5	7	69 52,2	79 45	79 23	i^{III} 79 34 2
	4	70 00	79 51,5	79 20	8	69 34,5	79 17,5	79 46	$i=$ 69 46 9
10 février.	1	69° 37′,5	79° 32′,5	79° 30′	5	69° 54′,2	79° 36′	79° 30′	i^{I} 69° 46′ 8
de 0^{h}	2	70 00	79 40	79 30	6	69 34,5	79 14,5	79 42	i^{II} 79 33 5
à $1^{h}\frac{1}{4}$	3	69 34	79 36,5	79 45	7	70 00	79 43,5	79 32,2	i^{III} 79 33 9
	4	69 56	79 42,5	79 25	8	69 38	79 22,7	79 37,5	$i=$ 69 46 6
13 février.	1	69° 31′,5	79° 28′	79° 50′	5	69° 50′	79° 30′,7	79° 41′,7	i^{I} 69° 50′ 8
de $17^{h}\frac{1}{4}$	2	69 57,5	79 42,5	79 24	6	69 39	79 26,7	79 48,5	i^{II} 79 37 9
à $19^{h}\frac{1}{4}$	3	69 59	79 40	79 57	7	70 1,5	79 47,5	79 39	i^{III} 79 44 0
	4	69 52,5	79 51	79 35	8	69 56	79 36	79 56 5,	$i=$ 69 53 9
17 février.	1	70° 7′,5	79° 47′,5	79° 37′,5	5	69° 52′	79° 34′,5	79° 42′,5	i^{I} 69° 52′ 8
de 0^{h}	2	69 50	79 33	79 39,5	6	70 17	79 52,5	79 31,5	i^{II} 79 40 9
à $1^{h}\frac{1}{4}$	3	69 40	79 37,5	79 40,5	7	69 46,5	79 47,5	79 25	i^{III} 79 35 4
	4	69 52,5	79 45	79 32,5	8	69 37	79 29,5	79 34,5	$i=$ 69 53 6
20 février.	1	69° 39′,5	79° 22′,5	79° 48′,5	5	69° 53′,5	79° 35′	79° 28′	i^{I} 69° 50′ 4
de 18^{h}	2	69 56,5	79 50	79 25	6	69 35	79 29,2	79 40	i^{II} 79 34 4
à $19^{h}\frac{1}{4}$	3	70 12,5	79 48,5	79 35	7	69 38,5	79 20	79 41	i^{III} 79 36 2
	4	69 41	79 20	79 35	8	70 7	79 50	79 37	$i=$ 69 50 2

Date et heure.	N°	Azimuths. 0°	Azimuths. 120°	Azimuths. 240°	N°	Azimuths. 0°	Azimuths. 120°	Azimuths. 240°	Moyennes.
24 février. de 0h à 1h¼	1	70° 10′	79° 46′	79° 35′	5	69° 43′,5	79° 30′	79° 53′	i^{I} 69° 52′ 3
	2	69 39	79 30	79 57,5	6	70 9,5	79 54	79 30	i^{II} 79 40 1
	3	69 57,5	79 58	79 45	7	69 40	79 24	79 50	i^{III} 79 44 0
	4	69 57,5	79 35	79 46,5	8	69 42,5	79 43,5	79 35	i= 69 55 5
27 février. de 18h à 19h	1	70° 1′,5	79° 44′	79° 35′,5	5	69° 37′,5	79° 34′,5	80° 00′	i^{I} 69° 50′ 4
	2	69 53	79 25	79 49	6	69 43	79 38	79 36	i^{II} 79 36 2
	3	70 3,5	79 50	79 42,5	7	69 43	79 32,5	79 42,5	i^{III} 79 44 8
	4	69 35	79 25,5	79 55,5	8	70 6,5	79 40	79 37,5	i= 69 53 4
3 mars. de 0h à 1h	1	70° 12′,5	79° 51′,5	79° 28′,5	5	69° 38′,5	79° 30′,5	79° 53′,5	i^{I} 69° 49′ 4
	2	69 39,5	79 28,5	79 41,5	6	70 7,5	79 45,5	79 33	i^{II} 79 37 6
	3	69 37,5	79 30	79 35	7	69 46,5	79 42	79 29,5	i^{III} 79 36 4
	4	69 50	79 45	79 30	8	69 43	79 28	79 40	i= 69 50 5
6 mars. de 18h à 19h	1	69° 38′,5	79° 29′	79° 44′,5	5	69° 49′	79° 24′	79° 37′,5	i^{I} 69° 48′ 4
	2	69 55	79 41	79 39	6	69 37,5	79 18	79 50	i^{II} 79 32 7
	3	70 5	79 47,5	79 36,5	7	69 42	79 27,5	79 47	i^{III} 79 41 0
	4	69 42	79 25	79 42,5	8	69 58	79 49,5	79 31,5	i= 69 49 6
10 mars. de 0h à 1h	1	70° 7′	79° 50′,5	79° 40′	5	69° 43′,5	79° 27′,5	79° 56′,5	i^{I} 69° 45′ 6
	2	69 23	79 25,5	79 54	6	70 2,5	79 45,5	79 31,2	i^{II} 79 35 8
	3	69 36	79 33	79 42,7	7	69 40,5	79 39	79 37,5	i^{III} 79 42 2
	4	69 49,5	79 32	79 40,5	8	69 43	79 33,5	79 35,5	i= 69 49 0
13 mars. de 18h à 19h¼	1	69° 40′	79° 32′	79° 44′	5	69° 51′,5	79° 44′,5	79° 31′,5	i^{I} 69° 49′ 0
	2	69 53,5	79 42	79 32	6	69 43,7	79 38	79 33,5	i^{II} 79 39 0
	3	70 9,5	79 55	79 33	7	69 37,7	79 25	79 55	i^{III} 79 36 3
	4	69 33,5	79 29	79 45,5	8	70 2,5	79 47	79 16	i= 69 50 8
17 mars. de 0h à 1h¼	1	70° 22′,7	79° 52′	79° 32′,5	5	69° 39′	79° 33′	79° 49′	i^{I} 69° 51′ 7
	2	69 40	79 34	79 48	6	70 11,5	79 40,5	79 27,5	i^{II} 79 40 0
	3	69 30	79 43,5	79 37,5	7	69 51,7	79 50,5	79 42,5	i^{III} 79 37 8
	4	69 59	79 40	79 28,5	8	69 40	79 26,5	79 37,5	i= 69 53 3
20 mars. de 18h à 19h¼	1	69° 40′	79° 31′	79° 46′	5	69° 52′,5	79° 42′,5	79° 38′	i^{I} 69° 51′ 9
	2	69 55,5	79 50	79 20	6	69 40,5	79 16,5	79 43,5	i^{II} 79 36 9
	3	70 19	79 49,5	79 31	7	69 34	79 26,5	79 53	i^{III} 79 38 7
	4	69 39	79 34	79 48,5	8	70 15	79 45,5	79 29,5	i= 69 52 5
24 mars. de 0h à 1h	1	70° 15′	80° 00′	79° 21′,5	5	69° 37′,5	79° 24′,5	79° 52′,5	i^{I} 69° 49′ 1
	2	69 32,5	79 30	79 49	6	70 4,5	79 46,5	79 13,5	i^{II} 79 37 5
	3	69 37,5	79 35	79 37,5	7	69 54,5	79 35	79 23,5	i^{III} 79 34 6
	4	69 59	79 49,5	79 32,5	8	69 32,5	79 19	79 46,5	i= 69 49 7
27 mars. de 17h¼ à 13h¼	1	69° 50′	79° 50′,5	79° 29′,5	5	69° 46′,5	79° 27,5	79° 45′	i^{I} 69° 49′ 1
	2	69 45	79 38	79 34,5	6	69 50	79 42,5	79 31	i^{II} 79 42 1
	3	70 1,5	79 55	79 33,5	7	69 51	79 37	79 47,5	i^{III} 79 36 1
	4	69 45	79 42	79 30	8	69 43,5	79 44,5	79 38	i= 69 51 8
31 mars. de 0h à 1h	1	69° 37′	79° 28′	79° 40′	5	69° 55′	79° 40′	79° 30′	i^{I} 69° 50′ 8
	2	70 1	79 38,5	79 28,5	6	69 40,5	79 22,5	79 47,5	i^{II} 79 35 1
	3	70 7	79 50	79 36	7	69 45	79 26,5	79 50	i^{III} 79 39 5
	4	69 34	79 37,5	79 52,5	8	70 7	79 37,5	79 31,5	i= 69 51 8
3 avril. de 18h à 19h¼	1	69° 55′	79° 30′,5	79° 50′	5	69° 59′	79° 52,5	79° 14′,5	i^{I} 69° 52′ 0
	2	69 55,5	79 55,5	79 22	6	69 47,5	79 30,5	79 36,5	i^{II} 79 41 8
	3	70 13	79 50	79 22,5	7	69 40	79 35	79 35,5	i^{III} 79 30 2
	4	69 35	79 37,5	79 37	8	69 51,5	79 43	79 24	i= 69 51 8
7 avril. de 0h à 1h¼	1	69° 38′	79° 32′,5	79° 37′,5	5	69° 58′	79° 48′,5	79° 27′,5	i^{I} 69° 51′ 0
	2	69 56,5	79 55	79 17,5	6	69 40	79 26	79 45	i^{II} 79 42 3
	3	70 8	80 3,5	79 22,5	7	69 47	79 33	79 48	i^{III} 79 32 7
	4	69 33	79 30	79 45	8	70 7,5	79 50	79 19	i= 69 51 9
10 avril. de 17h¾ à 19h	1	70° 1′,5	79° 49′,5	79° 35′	5	69° 43′,5	79° 27′,5	79° 47′,5	i^{I} 69° 46′ 6
	2	69 32,5	79 41	79 55	6	70 5	79 51,5	79 25	i^{II} 79 38 4
	3	69 28,5	79 23	79 35	7	69 51	79 50,5	79 28,5	i^{III} 79 37 6
	4	69 55	79 36	79 32,5	8	69 36	79 28,5	79 42,5	i= 69 49 2
14 avril. de 0h¼ à 2h	1	69° 56′,5	79° 32′,5	79° 34′	5	69° 40′,5	79° 15′,5	79° 47′,2	i^{I} 69° 51′ 2
	2	69 39,2	79 24,5	79 51	6	69 56,7	79 30,2	79 29,5	i^{II} 79 31 6
	3	69 47	79 30	79 56	7	70 2	79 47,5	79 30	i^{III} 79 38 7
	4	70 3	79 42	79 40,5	8	69 44,7	79 30	79 21,7	i= 69 50 6
17 avril. de 17h¼ à 18h¾	1	69° 37′,5	79° 34′,5	79° 41′	5	70° 13′,5	79° 50′	79° 18′	i^{I} 69° 48′ 5
	2	70 8	79 59,5	80 11	6	69 36	79 37,5	79 38	i^{II} 79 42 0
	3	69 55,5	79 51,5	79 19,5	7	69 38,5	79 30,5	79° 42′	i^{III} 79 34 5
	4	69 34	79 30,5	79 37	8	69 45	79 42	79 19,5	i= 69 50 7

Date et heure.	N°	Azimuths. 0°	Azimuths. 120°	Azimuths. 240°	N°	Azimuths. 0°	Azimuths. 120°	Azimuths. 240°	Moyennes.
21 avril.	1	69° 32′,5	79° 43′,5	79° 41′,7	5	69° 53′	79° 46′	79° 30′	i^{I} 69° 47′ 2
de $0^{h}\frac{1}{4}$	2	70 8	79 52,5	79 26	6	69 37,5	79 24,5	79 54,5	i^{II} 79 42 2
à $1^{h}\frac{1}{2}$	3	70 0	79 47,5	79 53	7	69 32	79 50	79 42,5	i^{III} 79 42 2
	4	69 35	79 35	79 47,5	8	70 00	79 38,2	79 42	$i=$ 69 52 0
24 avril.	1	70° 5′,5	79° 38′	79° 44′,5	5	69° 47′,5	79° 42′	79° 53′	i^{I} 69° 51′ 2
de 18^{h}	2	69 49	79 29	79 48	6	70 00	79 37,5	79 26	i^{II} 79 34 1
à $19^{h}\frac{1}{4}$	3	69 35,5	79 31	79 50	7	69 52	79 30	79 33	i^{III} 79 41 8
	4	70 00	79 37,5	79 35	8	69 40	79 27,5	79 45	$i=$ 69 52 1
28 avril.	1	69° 30′	79° 26′,5	79° 41′,5	5	69° 53′,5	79° 37′,5	79° 32′,5	i^{I} 69° 46′ 6
de 0^{h}	2	69 52	79 42,5	79 35	6	69 41,5	79 30,5	79 57,5	i^{II} 79 34 7
à 1^{h}	3	69 59	79 38	79 38,5	7	69 34,5	79 30	79 46,2	i^{III} 79 41 7
	4	69 35	79 32,5	79 50	8	70 7,5	79 40	79 32,5	$i=$ 69 49 1
1 mai.	1	70° 9′	79° 52′,5	79° 37′,5	5	69° 41′	79° 37′	79° 49′,2	i^{I} 69° 47′ 8
de $17^{h}\frac{3}{4}$	2	69 36	79 29,5	79 47,5	6	69 59,5	79 45	79 22,7	i^{II} 79 37 9
à 19^{h}	3	69 36	79 38	79 34	7	69 44,5	79 35	79 30,7	i^{III} 79 36 7
	4	69 58	79 47,5	79 30,7	8	69 38,2	79 18,5	79 41,5	$i=$ 69 49 5
5 mai.	1	69° 50′	79° 40′,5	79° 17′,5	5	69° 52′	79° 43′	79° 13′	i^{I} 69° 48′ 6
de $1^{h}\frac{1}{4}$	2	69 55	79 59	79 14,5	6	69 30,5	79 50	79 24,5	i^{II} 79 48 1
à $2^{h}\frac{1}{2}$	3	70 5	79 36,5	79 10	7	69 45	79 54	79 41,5	i^{III} 79 21 2
	4	69 34	79 47,5	79 36	8	69 57	79 54,5	79 12,5	$i=$ 69 48 3
8 mai.	1	70° 10′	79° 50′	79° 32′,2	5	69° 42′,5	79° 35′	79° 57′,2	i^{I} 69° 51′ 2
de 18^{h}	2	69 27,5	79 52,5	79 47,5	6	70 7,5	79 40	79 30	i^{II} 79 42 1
à 19^{h}	3	69 42,5	79 37,5	79 33,2	7	69 51,2	79 37,5	79 38	i^{III} 79 39 0
	4	70 12,5	79 52,5	79 25,5	8	69 36	79 31,7	79 48,5	$i=$ 69 53 9
12 mai.	1	69° 57′,5	79° 22′,5	79° 50′,5	5	69° 50′	79° 36′	79° 35′	i^{I} 69° 47′ 6
de 0^{h}	2	70 7,5	79 44,5	79 28	6	69 45,5	79 20,7	79 50	i^{II} 79 34 0
à $1^{h}\frac{1}{4}$	3	69 41,2	79 54	79 40	7	69 45,7	79 36,5	79 40,5	i^{III} 79 42 6
	4	69 41	79 45,5	79 35	8	69 32,5	79 12,5	80 2	$i=$ 69 50 1
15 mai.	1	69° 51′,5	79° 52′,5	79° 44′	5	69° 42′,5	79° 45′	79° 30′,5	i^{I} 69° 47′ 2
de $18^{h}\frac{1}{4}$	2	69 51,5	80 4,5	79 15,5	6	69 45,7	79 12,5	79 50,5	i^{II} 79 42 4
à $19^{h}\frac{1}{4}$	3	70 2,5	79 52,5	79 10	7	69 40	79 31,2	79 52,5	i^{III} 79 34 6
	4	69 33,7	79 36	79 44,5	8	69 50	79 45	79 29,5	$i=$ 69 49 5
19 mai.	1	69° 52′,5	79° 45′	79° 35′	5	69° 42′,7	79° 32′	79° 32′,5	i^{I} 69° 49′ 8
de 0^{h}	2	69 42,5	79 40,7	79 25	6	69 56,5	80 00	79 37,5	i^{II} 79 43 3
à 1^{h}	3	69 52,5	79 35,2	79 40,5	7	69 56,7	79 42,5	79 38,2	i^{III} 79 33 5
	4	69 45	79 50,5	79 28,7	8	69 50,5	79 40,5	79 30,5	$i=$ 69 51 8
22 mai.	1	69° 54′	79° 35′	79° 47′	5	69° 47′,5	79° 43′,2	79° 35′	i^{I} 69° 49′ 8
de 18^{h}	2	69 49,5	79 50	79 31	6	69 43	79 41,5	79 43	i^{II} 79 41 2
à $19^{h}\frac{1}{4}$	3	69 59	79 49	79 31,5	7	69 37,5	79 35	79 45	i^{III} 79 37 2
	4	69 52,5	79 35	79 38,5	8	69 55	79 41	79 26,7	$i=$ 69 52 0
26 mai.	1	69° 57′,5	79° 50′	79° 39′	5	69° 31′	79° 37′,7	79° 44′	i^{I} 69° 47′ 6
de 0^{h}	2	69 49,2	79 43,5	79 33,2	6	69 51,7	79 39,5	79 23,2	i^{II} 79 44 0
à $1^{h}\frac{3}{4}$	3	69 58,2	79 36	79 40,7	7	69 44	79 55	79 30,5	i^{III} 79 34 5
	4	69 49,2	79° 57,5	79 20,7	8	69 40	79 32,5	79 44,5	$i=$ 69 50 5
29 mai.	1	70° 5′	79° 45′	79° 31′,7	5	69° 55′	79° 41′,7	79° 38′	i^{I} 69° 50′ 1
de $17^{h}\frac{3}{4}$	2	69 46,5	79 49,5	79 35	6	69 51,5	79 31,5	79 31	i^{II} 79 40 9
à $18^{h}\frac{1}{4}$	3	69 49	79 50,7	79 30	7	69 36	79 40	79 43,5	i^{III} 79 34 4
	4	69 51,5	79 31,5	79 32,5	8	69 46	79 37,5	79 34	$i=$ 69 51 3
2 juin.	1	69° 53′	79° 52′,5	79° 22′,5	5	69° 43′	79° 32′,5	79° 47′,5	i^{I} 69° 51′ 2
de $0^{h}\frac{1}{4}$	2	69 45,5	79 34,5	79 45	6	69 57,5	79 55	79 24,5	i^{II} 79 41 3
à $1^{h}\frac{1}{4}$	3	69 52,5	79 32,5	79 32,5	7	69 55	79 40,5	79 25	i^{III} 79 33 6
	4	69 48,5	79 52,5	79 32	8	69 55	79 30	79 40	$i=$ 69 51 8
5 juin.	1	69° 57′,5	79° 32′,2	79° 41′,5	5	69° 52′,5	79° 50′	79° 30′	i^{I} 69° 48′ 7
de $18^{h}\frac{3}{4}$	2	69 39,5	79 50	79 35	6	69 52,5	79 40,5	79 34	i^{II} 79 43 4
à $19^{h}\frac{3}{4}$	3	69 55	80 1,5	79 25	7	69 40	79 25	79 54,5	i^{III} 79 34 5
	4	69 46,5	79 36	79 33,5	8	69 46	79 50,7	79 22,5	$i=$ 69 51 2
9 juin.	1	69° 53′,5	79° 55′,5	79° 42′	5	69° 40′,5	79° 40′,5	79° 42′,5	i^{I} 69° 47′ 6
de 0^{h}	2	69 48	79 29	79 26,7	6	69 33	79 48,2	79 25,5	i^{II} 79 42 0
à 1^{h}	3	69 44,5	79 45	79 37,5	7	69 53	79 51,5	79 28	i^{III} 79 34 4
	4	69 45	79 41,5	79 27,5	8	70 3,2	79 24,5	79 45,7	$i=$ 69 50 1
12 juin.	1	69° 44′	79° 38′	79° 45′	5	70° 2′,5	79° 59′	79° 40′	i^{I} 69° 49′ 7
de $17^{h}\frac{3}{4}$	2	70 0,7	79 48,2	79 35	6	69 37,5	79 33,5	79 53,2	i^{II} 79 44 6
à $18^{h}\frac{3}{4}$	3	69 56,7	79 51	79 30,5	7	69 48,2	79 37,5	79 45	i^{III} 79 38 0
	4	69 48	79 52,5	79 39	8	69 40	79 37,5	79 16	$i=$ 69 53 2

Date et heure.	N°	Azimuths. 0°	120°	240°	N°	Azimuths. 0°	120°	240°	Moyennes.
16 juin. de $0^h\frac{1}{2}$ à $1^h\frac{1}{2}$	1	69° 55′	79° 47′,5	79° 33′,2	5	69° 52′,5	79° 33′,5	79° 33′,2	i^{I} 69° 49′ 1
	2	69 49	79 45	79 32,5	6	69 49,5	79 35,5	79 20,5	i^{II} 79 41 7
	3	69 54	79 33	79 42,5	7	69 42,5	79 50	79 35,5	i^{III} 79 34 0
	4	69 40,5	79 47	79 35,5	8	69 50	79 42	79 39	i= 69 50 9
9 juin. de $17^h\frac{1}{4}$ à $17^h\frac{3}{4}$	1	69° 52′,5	79° 30′	79° 45′	5	69° 51′,7	79° 44′	79° 20′	i^{I} 69° 49′ 3
	2	69 45	79 44	79 20	6	70 2,5	79 35,5	79 50	i^{II} 79 35 7
	3	69 48,2	79 46	79 35	7	69 40	79 27,5	79 42,5	i^{III} 79 38 1
	4	69 41,7	79 22,5	79 43,2	8	69 52,5	79 36,5	79 40	i= 69 50 3
23 juin. de 0^h à 1^h	1	69° 58′,2	80° 00′	79° 42′,5	5	69° 59′,5	79° 47′	79° 47′,5	i^{I} 69° 51′ 6
	2	69 56	79 34,5	79 49	6	70 00	79 42,5	79 20,5	i^{II} 79 43 6
	3	69 44	79 40	79 42	7	69 40	79 45	79 25	i^{III} 79 35 6
	4	69 42,5	79 45	79 23	8	69 52,5	79 35	79 35	i= 69 52 5
26 juin. de 18^h à 19^h	1	69° 46′,7	79° 30′	79° 50′	5	69° 42′	79° 48′,5	79° 27′,5	i^{I} 69° 48′ 3
	2	69 46,7	79 52,5	79 26,7	6	69 51,7	79 27,5	79 50	i^{II} 79 40 9
	3	70 2,5	80 00	79 23	7	69 32,5	79 30,5	79 55	i^{III} 79 37 5
	4	69 57,5	79 32,5	79 33,5	8	69 47,5	79 45,7	79 34,2	i= 69 51 0
30 juin. de 0^h à 1^h	1	69° 48′	79° 57′,5	79° 17′,5	5	69° 37′	79° 40′	79° 52′	i^{I} 69° 47′ 9
	2	69 45	79 37,2	79 36	6	69 50	79 46	79 36,5	i^{II} 79 44 1
	3	70 5	79 45	79 43	7	69 46′5	79 42,5	79 29,5	i^{III} 79 36 7
	4	69 45	79 46	77 32,5	8	69 46,5	79 38,5	79 46,5	i= 69 51 6
3 juillet. de $18^h\frac{1}{4}$ à $19^h\frac{1}{2}$	1	69° 56′,7	79° 41′	79° 40′	5	69° 47′,5	79° 50′	79° 24′	i^{I} 69° 50′ 8
	2	69 52,5	79 38	79 30	6	69 43,5	79 25,5	79 41,7	i^{II} 79 33 7
	3	70 2,5	79 12	79 25	7	69 38,2	79 40,7	79 55	i^{III} 79 35 4
	4	70 0,7	79 26,7	79 40	8	69 45,7	79 36	79 27,5	i= 69 50 1
7 juillet. de 0^h à 1^h	1	69° 55′	79° 57′,5	79° 41′,5	5	69° 42′,5	79° 29′,2	79° 51′,5	i^{I} 69° 46′ 9
	2	69 32,5	79 25	79 47,5	6	69 45	79 39,2	79 20,5	i^{II} 79 40 4
	3	69 55	79 32,5	79 42,5	7	69 47,7	79 42,5	79 27	i^{III} 69 38 6
	4	69 52,5	79 57,5	79 33	8	69 45	79 40	79 45,7	i= 69 50 4
10 juillet. de 18^h à $19^h\frac{3}{4}$	1	69° 45′	79° 39′	79° 14′,5	5	69° 55′	79° 32′	79° 33′,5	i^{I} 69° 46′ 1
	2	69 51,5	80 5	79 43,5	6	69 35	79 32,5	79 55	i^{II} 79 38 9
	3	69 50	79 55	79 22,5	7	69 33,5	79 22,5	79 50,5	i^{III} 79 37 1
	4	69 43,5	79 20	79 42,5	8	69 55	79 45	79 35	i= 69 48 8
14 juillet. de 0^h à 1^h	1	69° 57′,5	79° 45′,5	79° 32′,5	5	69° 45′	79° 36′,2	79° 46′,2	i^{I} 69° 52′ 0
	2	69 55	79 44	79 39	6	69 50,7	79 47,2	79 38,2	i^{II} 79 41 3
	3	69 49	79 25	79 30	7	69 47	79 45,7	79 23	i^{III} 79 37 7
	4	69 53,5	79 59,5	79 40,5	8	69 58	79 27,5	79 52,5	i= 69 53 7
17 juillet. de $18^h\frac{1}{4}$ à $19^h\frac{1}{4}$	1	69° 47′,5	79° 50′,5	79° 35′,5	5	69° 51′	79° 38′,5	79° 32′,5	i^{I} 69° 45′ 0
	2	69 40,5	79 33,2	79 49,2	6	69 34,5	79 52,5	79 41	i^{II} 79 42 8
	3	69 45	79 52,5	79 27,5	7	69 49	79 37,5	79 35	i^{III} 79 35 6
	4	69 47,5	79 35,5	79 33,5	8	69 45	79 42,5	79 31	i= 69 48 9
21 juillet. de 0^h à 1^h	1	69° 50′	80° 00′	79° 33′	5	69° 35′	79° 42′,5	79° 37′	i^{I} 69° 46′ 1
	2	69 42,5	79 30	79 35	6	69 54,5	79 46,5	79 23,2	i^{II} 79 43 3
	3	69 54,5	79 39	79 47,5	7	69 42	79 41	79 37,5	i^{III} 79 37 8
	4	69 42,5	79 37,5	79 45	8	69 47,5	79 50	79 44,2	i= 69 50 6
24 juillet. de $17^h\frac{1}{4}$ à $18^h\frac{3}{4}$	1	69° 55′	79° 39′	79° 38′	5	69° 54′	79° 49′	79° 27′,5	i^{I} 69° 50′ 4
	2	69 37,5	79 35	79 47,5	6	69 47,2	79 40	79 34,5	i^{II} 79 42 7
	3	69 51	79 52,5	79 27,5	7	69 52,5	79 46,5	79 39,5	i^{III} 79 35 8
	4	69 56	79 42,5	79 40,5	8	69 50	79 37,5	79 31,7	i= 69 52 5
28 juillet. de $0^h\frac{1}{4}$ à $1^h\frac{1}{4}$	1	69° 42′	79° 45′	79° 35′,7	5	69° 42′,2	79° 40′,7	79° 45′	i^{I} 69° 45′ 9
	2	69 47	79 26,5	79 45,5	6	69 54	79 45	79 33	i^{II} 79 39 8
	3	69 59	79 32,5	79 43,5	7	69 46,5	79 42,5	79 30	i^{III} 79 38 1
	4	69 47,5	79 37,5	79 35	8	69 29	79 38,5	79 37,5	i= 69 49 4
31 juillet. de $17^h\frac{1}{2}$ à $18^h\frac{1}{2}$	1	69° 52′,5	79° 35′	79° 51′,5	5	69° 48′,5	79° 36′,5	79° 27′,5	i^{I} 69° 49′ 3
	2	69 44,5	79 50	79 32,2	6	69 44	79 32,5	79 30	i^{II} 79 37 1
	3	69 59,5	79 45	79 32,5	7	69 44,5	79° 37,5	79 52,5	i^{III} 79 37 0
	4	69 47,5	79 24	79 45	8	69 53,5	79 36,5	79 25	i= 69 50 6
4 août. de $0^h\frac{1}{4}$ à $1^h\frac{1}{4}$	1	70° 2′,5	79° 47′,5	79° 38′,5	5	69° 46′	79° 33′,5	79° 49′	i^{I} 69° 53′ 6
	2	69 56	79 47,5	79 43	6	69 49,5	79 46,7	79 26,5	i^{II} 79 42 9
	3	69 59	79 48,5	79 45,7	7	69 52,5	79 40,5	79 27,5	i^{III} 79 36 9
	4	69 55	79 42	79 32,5	8	69 48	79 37	79 32,5	i= 69 55 1
7 août. de $18^h\frac{1}{4}$ à $19^h\frac{1}{4}$	1	69° 45′	79° 25′	79° 42′,5	5	69° 48′	79° 37′,5	79° 14′	i^{I} 69° 48′ 1
	2	69 50	79 46,5	79 16,5	6	69 45,5	79 21,5	79 37,5	^{III} 79 36 8
	3	69 52,5	79 54	79 30,5	7	69 50	79 32,5	79 33,5	i^{III} 79 31 7
	4	69 47,5	79 47,5	79 30	8	69 46	79 30	79 49	i= 69 48 0

Date et heure.	N°	Azimuths. 0°	120°	240°	N°	Azimuths. 0°	120°	240°	Moyennes.
11 août.	1	69° 41′,5	79° 56′	79° 32′,5	5	69° 30′,5	79° 37′,5	79° 45′,5	i^{I} 69° 45′ 3
de 0h	2	69 50	79 35	79 45	6	69 50,7	79 34,5	79 36,7	i^{II} 79 40 2
à 1h	3	69 57,5	79 25	79 38,5	7	69 51,5	79 42,5	79 31	i^{III} 79 38 9
	4	69 31	79 44	79 45	8	69 50	79 47,5	79 36,7	$i=$ 69 49 1
14 août.	1	62° 42′,5	79° 45′,7	79° 42′,5	5	70° 00′	79° 36′,5	79° 26′,5	i^{I} 69° 51′ 3
de 18h	2	69 57,5	79 35	79 42,5	6	69 45	79 44	79 27,5	i^{II} 79 43 3
à 18h3/4	3	69 54	79 50	79 27,5	7	69 44	79 40	79 45	i^{III} 79 33 9
	4	66 52,5	79 42	79 37,5	8	69 55	79 52,5	79 22,5	$i=$ 69 52 7
18 août.	1	69° 56′,5	79° 40′	79° 43′,5	5	69° 43′,5	79° 35′	79° 35′,5	i^{I} 69° 49′ 3
de 0h1/2	2	69 47,5	79 35	79 45	6	69 52	79 44,5	79 46,5	i^{II} 79 39 2
à 1h3/4	3	69 52,5	79 30,5	79 35	7	69 50	79 42,5	79 19	i^{III} 79 38 2
	4	69 47,5	79 51	79 35	8	69 45	79 35	79 46,7	$i=$ 69 51 6
21 août.	1	69° 47′,5	79° 37′,5	79° 44′,2	5	69° 49′	79° 56′	79° 39′,5	i^{I} 69° 47′ 9
de 17h1/2	2	69 55	79 46,5	79 28,5	6	69 47,5	79 27,5	79 47,5	i^{II} 79 43 0
à 18h1/2	3	69 50	79 47,5	79 37,5	7	69 53,5	79 39,5	79 42,5	i^{III} 79 38 4
	4	69 43	79 36,5	79 40	8	69 37,5	79 53	79 27,5	$i=$ 69 51 7
25 août.	1	69° 38′,5	79° 50′	79° 27′,5	5	69° 45′	79° 40′,5	79° 50′	i^{I} 69° 46′ 0
de 0h1/2	2	69 51,7	79 41,5	79 42,5	6	69 34	79 52,5	79 38	i^{II} 79 44 5
à 1h1/2	3	70 0,5	79 45	79 33,5	7	69 45,5	79 37,5	79 39	i^{III} 79 40 9
	4	69 42	79 54	79 47,5	8	69 49,5	79 35	79 49	$i=$ 69 51 8
28 août.	1	70° 4′	79° 15′	80° 9′	5	69° 53′	79° 20′	79° 40′	i^{I} 69° 57′ 1
de 18h1/2	2	70 25	79 30	79 40	6	69 52,5	79 12,5	80 7,5	i^{II} 79 23 7
à 19h1/2	3	70 00	79 45	80 2,5	7	69 45	79 15	80 5	i^{III} 79 57 7
	4	69 40	79 17,5	80 7,5	8	69 57,5	79 35	79 50	$i=$ 69 57 7
1 septembre.	1	69° 50′	79° 50′	79° 35′	5	69° 37′,5	79° 40′,5	79° 21′,5	i^{I} 69° 50′ 9
de 0h	2	69 52,5	79 42,5	79 42,5	6	69 52,5	79 43	79 40	i^{II} 79 42 9
à 1h	3	69 50	79 32,5	79 46,5	7	69 53,5	79 52,5	79 40	i^{III} 79 37 6
	4	69 57,5	79 45	79 35	8	69 54	79 37,5	79 40	$i=$ 69 53 4
4 septembre.	1	69° 55′	79° 34′,5	79° 47′,5	5	69° 50′	79° 41′	79° 34′	i^{I} 69° 51′ 4
de 18h	2	69 57	79 46	79 30,5	6	69 50	79 28	79 47,5	i^{II} 79 38 8
à 18h3/4	3	69 39	79 57,5	79 38,5	7	69 43	79 30,5	79 45	i^{III} 79 41 9
	4	70 8,5	79 35,5	79 50	8	69 48,5	79 37,5	79 42,5	$i=$ 69 53 0
8 septembre.	1	69° 35′,5	79° 42′	79° 35′,5	5	69° 42′,5	79° 31′,5	79° 42′,5	i^{I} 69° 46′ 4
de 0h1/2	2	69 54,5	79 37	79 32,5	6	69 48	79 39,5	79 34,5	i^{II} 79 35 9
à 1h3/4	3	69 45	79 34,5	79 38	7	69 44,5	79 39,5	79 22,5	i^{III} 79 36 4
	4	69 52,5	79 42,5	79 31	8	69 48,5	79 21	79 54,5	$i=$ 69 48 0
11 septembre.	1	69° 45′	79° 30′	79° 52′,5	5	69° 52′,5	79° 57′,5	79° 39′	i^{I} 69° 43′ 4
de 17h1/2	2	69 42	79 45	79 40	6	69 42,5	79 25,5	79 47,5	i^{II} 79 39 2
à 18h1/2	3	69 53	79 57,5	79 31	7	69 32	79 35,5	79 56,5	i^{III} 79 42 7
	4	69 50	79 30	79 40,5	8	69 30,5	79 32,5	79 35	$i=$ 69 48 8
15 septembre.	1	69° 59′,5	79° 50′	79° 32′	5	69° 35′	79° 35′	79° 24′,5	i^{I} 69° 46′ 7
de 0h	2	69 54,5	79 44	79 45	6	69 38	79 43	79 37,5	i^{II} 79 42 1
à 1h1/4	3	69 51	79 47	79 25	7	69 45	79 44	79 32	i^{III} 79 33 2
	4	70 9	79 54	79 25	8	69 21,5	79 20	79 44,5	$i=$ 69 49 0
18 septembre.	1	70° 4′	79° 49′,5	79° 28′,5	5	69° 41′	79° 34′	79° 44′,5	i^{I} 69° 49′ 2
de 18h1/4	2	70 14	80 0,5	79 46,5	6	69 38	79 28	79 31,5	i^{II} 79 43 1
à 19h1/2	3	69 33	79 40,5	79 40	7	69 49,5	79 46	79 32,5	i^{III} 79 37 2
	4	70 2,5	79 51,5	79 31,5	8	69 30,5	79 34,5	79 42,5	$i=$ 69 52 2
22 septembre.	1	69° 50′	79° 35′	79° 32′,5	5	69° 43′,5	79° 36′	79° 37′,5	i^{I} 69° 49′ 4
de 0h	2	70 4	79 37,5	79 35	6	69 32,5	79 32,5	79 50	i^{II} 79 42 7
à 1h1/4	3	70 7,5	80 6	79 37,5	7	69 42,5	79 45	79 47,5	i^{III} 79 41 0
	4	69 50	79 32,5	79 50,5	8	69 45,5	79 57	79 37,5	$i=$ 69 53 6
25 septembre.	1	70° 15′	79° 37′,5	79° 52′,5	5	69° 47′,5	79° 30′	79° 52′,5	i^{I} 69° 53′ 6
de 17h3/4	2	69 34	79 32,5	80 7,5	6	70 17,5	79 40	79 36	i^{II} 79 33 2
à 18h3/4	3	69 50	79 20	80 5	7	69 52,5	79 37,5	79 32,5	i^{III} 79 49 6
	4	69 57,5	79 38,5	79 38,5	8	69 35	79 30	79 52,5	$i=$ 69 55 9
29 septembre.	1	69° 30′	79° 30′	79° 52′	5	69° 51′,5	79° 39′	79° 37′,5	i^{I} 69° 49′ 1
de 0h	2	69 56	79 37	79 39,5	6	69 32,5	79 13	79 45	i^{II} 79 35 4
à 1h	3	70 15	79 57,5	79 33	7	69 31,5	79 29	80 7,5	i^{III} 79 47 5
	4	69 56,5	79 37,5	79 55	8	69 59,5	79 40	79 41,5	$i=$ 69 53 0
2 octobre.	1	70° 4′	79° 54′,5	79° 22′,5	5	69° 39′	79° 28′	80° 5′,5	i^{I} 69° 51′ 0
de 17h3/4	2	69 40	79 42	79 36,5	6	69 51	79 32	79 43	i^{II} 79 37 2
à 19h	3	69 45	79 26,5	79 52	7	70 1,5	79 44,5	79 28	i^{III} 79 38 1
	4	70 5	79 45	79 29,5	8	69 43	79 25,5	79 28	$i=$ 69 52 1

Date et heure.	N°	Azimuths. 0°	120°	240°	N°	Azimuths. 0°	120°	240°	Moyennes.
6 octobre.	1	69° 55′	79° 37′,5	79° 44′	5	69° 58′	79° 34′,5	79° 28′,5	i^{I} 69° 52′ 7
de 1h	2	69 59	79 40,5	79 31,5	6	69 33	79 25	79 42,5	i^{II} 79 38 7
à 2h	3	70 25	80 8,5	79 42,5	7	69 36	79 20	79 53,5	i^{III} 79 40 0
	4	69 39,5	79 44	79 32,5	8	69 56,5	79 40	79 45	i= 69 54 0
9 octobre.	1	70° 10′	79° 48′	79° 33′,5	5	69° 49′	79° 36′	79° 45′	i^{I} 69° 52′ 1
de 17h3/4	2	69 51	79 46	79 57,5	6	70 7,5	79 42,5	79 26	i^{II} 79 43 7
à 18h3/4	3	69 46,5	79 45	79 55	7	69 46	79 41,5	79 25	i^{III} 79 40 7
	4	69 54	79 52,5	79 35,5	8	69 34	79 38	79 48	i= 69 55 6
13 octobre.	1	69° 45′	79° 40′	79° 47′,5	5	69° 50′	79° 40′,5	79° 30′	i^{I} 69° 48′ 1
de 0h	2	69 56	79 50	79 25,5	6	69 27,5	79 27	79 47,5	i^{II} 79 40 6
à 1h	3	70 14	79 55	79 30	7	69 27,5	79 20,5	79 53	i^{III} 79 39 1
	4	69 45	79 40	79 40,5	8	70 00	79 52	79 39	i= 69 51 3
16 octobre.	1	70° 7′,5	79° 54′	79° 36′	5	69° 47′,5	79° 30′,5	79° 45′,5	i^{I} 69° 55′ 2
de 18h1/2	2	69 42,5	79 35	79 37	6	70 1,5	79 45	79 34,5	i^{II} 79 38 3
à 19h1/2	3	70 7,5	79 50	79 38	7	69 38	79 29,5	79 42,5	i^{III} 79 39 3
	4	69 46,5	79 28	79 42	8	70 11	79 34	79 38,5	i= 69 55 6
20 octobre.	1	70° 1′,5	79° 46′	79° 25′,5	5	69° 35′	79° 16′	80° 00′	i^{I} 69° 49′ 7
de 0h	2	69 56,5	79 34,5	79 37,5	6	69 46	79 30,5	79 35	i^{II} 79 30 9
à 1h1/4	3	69 50	79 23,5	79 44,5	7	69 53,5	79 30,5	79 30	i^{III} 79 37 9
	4	70 2,5	79 50,5	79 18	8	69 32,5	79 15,5	79 53	i= 69 49 0
23 octobre.	1	69° 50′	79° 40′	79° 51′	5	70° 00′	80° 5′	79° 32′,5	i^{I} 69° 52′ 3
de 18h3/4	2	69 52,5	79 57,5	79 39	6	69 47,5	79 29	79 49	i^{II} 79 45 8
à 20h	3	69 58	79 55	79 37,5	7	69 42,5	79 37,5	79 57,5	i^{III} 79 42 1
	4	69 56,5	79 37,5	79 35,5	8	69 51	79 45	79 35	i= 69 56 7
27 octobre.	1	69° 57′,5	79° 48′,5	79° 26′,5	5	69° 25′	79° 14′	79° 53′,5	i^{I} 69° 47′ 0
de 0h	2	69 54,5	79 25	79 31	6	69 42	79 21,5	79 24	i^{II} 79 30 1
à 1h	3	70 2,5	79 36	79 37	7	69 40	79 32,5	79 32,5	i^{III} 79 36 0
	4	70 7,5	79 51	79 26	8	69 27,5	79 12,5	79 57,5	i= 69 46 6
30 octobre.	1	69° 52′	79° 33′	79° 34′,5	5	69° 35′,5	79° 23′	79° 35′	i^{I} 69° 45′ 5
de 18h	2	69 56,5	79 43	79 23	6	69 46,5	79 13	79 58,5	i^{II} 79 28 3
à 19h	3	69 55	79 43	79 30	7	69 36,5	79 20	79 46,5	i^{III} 79 38 4
	4	69 43	79 28	79 36	8	69 39	79 23	79 43,5	i= 69 45 7
3 novembre.	1	69° 55′	79° 43′	79° 36′,5	5	69° 39′	79° 19′	79° 52′,5	i^{I} 69° 51′ 6
de 0h	2	69 57	79 34	79 41,5	6	69 46	79 27,5	79 41,5	i^{II} 79 30 8
à 1h	3	70 13,5	79 29	79 43,5	7	69 40,5	79 26,5	79 48	i^{III} 79 43 5
	4	70 00	79 48,5	79 31,5	8	69 41,5	79 19,5	79 53	i= 69 51 3
6 novembre.	1	70° 00′	79° 27′,5	79° 47′,5	5	69° 42′,5	79° 33′,5	79° 27′	i^{I} 69° 50′ 0
de 18h	2	70 9	79 50,5	79 12,5	6	69 30,5	79 15	79 44	i^{II} 79 36 1
à 19h	3	69 47,5	79 39,5	79 34,5	7	69 41,5	79 38	79 42	i^{III} 79 32 9
	4	70 2,5	79 47,5	79 29,5	8	69 46,5	79 37,5	79 26,7	i= 69 42 4
10 novembre.	1	69° 59′	79° 48′	79° 20′,5	5	69° 32′	79° 15′	79° 56′	i^{I} 69° 52′ 1
de 0h	2	70 10	79 30,5	79 42	6	69 43	79 23	79 49,5	i^{II} 79 33 7
à 1h	3	70 6	79 40	79 58	7	69 39	79 35,5	79 24	i^{III} 79 39 8
	4	70 6	79 59,5	79 26	8	69 42	79 18,5	79 42,5	i= 69 52 2
13 novembre.	1	69° 59′,5	79° 40′	79° 40′	5	69° 50′	79° 50′	79° 25′	i^{I} 69° 47′ 6
de 17h1/2	2	69 44	79 55	79 39	6	69 33,5	79 33	79 55	i^{II} 79 42 0
à 18h1/2	3	69 57,5	79 55	79 37,5	7	69 35	79 22,5	79 45	i^{III} 79 38 6
	4	69 52,5	79 40	79 35	8	69 49	79 40,5	79 32,5	i= 69 51 2
17 novembre.	1	70° 00′	79° 55′,5	79° 18′	5	69° 26′,5	79° 7′,5	79° 50′	i^{I} 69° 48′ 9
de 0h	2	69 52,5	79 32,5	79 40	6	69 41,5	79 24,5	79 42,5	i^{II} 79 31 8
à 1h	3	70 2,5	79 36,5	79 43	7	69 48,5	79 27,5	79 31	i^{III} 79 35 6
	4	70 1,5	79 53	79 20	8	69 38,5	79 17,5	79 40	i= 69 48 0
20 novembre.	1	70° 6′,5	79° 17′,5	79° 47′,5	5	69° 47′,5	79° 25′	79° 57′,5	i^{I} 69° 49′ 6
de 18h3/4	2	69 47,5	79 20	79 42,5	6	69 50	79 10	80 11	i^{II} 79 17 7
à 20h1/4	3	69 40	79 15	79 52,5	7	69 45	79 7,5	80 2,5	i^{III} 79 55 7
	4	69 51	79 22,5	79 57,5	8	69 49	79 24	79 55	i= 69 50 2
24 novembre.	1	69° 56′,5	79° 49′	79° 24′,5	5	69° 32′,5	79° 17′,5	79° 47′,5	i^{I} 69° 48′ 7
de 0h	2	69 55	79 28	79 36,5	6	69 40,5	79 33	79 27,5	i^{II} 79 34 1
à 1h	3	70 1	79 38	79 35,5	7	69 38	79 38,5	79 32,5	i^{III} 79 33 7
	4	70 1,5	79 49	79 19	8	69 44,5	79 20	79 46,5	i= 69 48 0
27 novembre.	1	70° 7′,5	79° 20′	79° 43′	5	69° 50′	79° 30′	79° 42′,5	i^{I} 69° 56′ 8
de 18h1/4	2	70 1,5	79 35	79 26	6	69 47	79 20	79 52,5	i^{II} 79 28 1
à 19h1/2	3	70 14	79 44	79 13,5	7	69 40	79 22,5	79 45	i^{III} 79 38 5
	4	70 3,5	79 38	79 45,5	8	69 51	79 15,5	79 40	i= 69 53 2

Date et heure.	N°	Azimuths. 0°	120°	240°	N°	Azimuths. 0°	120°	240°	Moyennes.
1 décembre.	1	69° 53′,5	79° 54′	79° 33′,5	5	69° 32′,5	79° 17′,5	79° 53′,5	i^{I} 69° 52′ 1
de 0^h	2	70 2,5	79 25	79 32,5	6	69 51,5	79 40	79 36,5	i^{II} 79 36 2
à 1^h	3	69 56,5	79 36	79 42,5	7	69 52,5	79 40	79 45,5	i^{III} 79 39 9
	4	69 53,5	79 50	79 27,5	8	69 54,5	79 27	79 47,5	$i=$ 69 53 1
4 décembre.	1	69° 50′	79° 31′,5	79° 40′,5	5	69° 46′,5	79° 39′,5	79° 40′,5	i^{I} 69° 47′ 1
de $17^h\frac{3}{4}$	2	69 47,5	79 50,5	79 21	6	69 45	79 22	79 45	i^{II} 79 38 8
à $18^h\frac{3}{4}$	3	69 57,5	79 58	79 30,5	7	69 33	79 22,5	79 55	i^{III} 79 38 4
	4	69 55	79 34	79 43,5	8	69 42,5	79 52,5	79 31	$i=$ 69 50 1
8 décembre.	1	70° 00′	79° 47′,5	79° 27′,5	5	69° 33′,5	79° 27′,5	79° 40′	i^{I} 69° 46′ 3
de 0^h	2	69 48	79 27	79 45	6	69 47,5	79 56,5	79 40	i^{II} 79 39 5
à 1^h	3	69 37,5	79 30	79 46	7	69 55	79 45	79 25	i^{III} 79 37 6
	4	69 49	79 40	79 32,5	8	69 40	79 42,5	79 45	$i=$ 69 49 4
11 décembre.	1	70° 00′	79° 15′	80° 7′,5	5	69° 42′,5	79° 7′,5	79° 55′	i^{I} 69° 46′ 1
de 19^h	2	69 42,5	79 20	80 1,5	6	69 40	79 00	80 5	i^{II} 79 11 8
à $20^h\frac{3}{4}$	3	69 35	79 27,5	79 37,5	7	69 55	79 00	80 10	i^{III} 79 56 7
	4	69 51	79 10	79 37,5	8	69 42,5	79 15	80 00	$i=$ 69 46 3
15 décembre.	1	70° 8′,5	79° 57′,5	79° 28′,5	5	69° 29′	79° 25′,5	80° 2′,5	i^{I} 69° 49′ 0
de 0^h	2	70 7,5	79 35,5	79 49	6	69 41	79 33,5	79 47,5	i^{II} 79 32 4
à $1^h\frac{1}{4}$	3	70 1	79 36	79 55	7	69 36	79 25	79 54	i^{III} 79 50 5
	4	69 55	79 42,5	79 54,5	8	69 34	79 4	79 53	$i=$ 69 52 8
18 décembre.	1	69° 42′,5	79° 45′	79° 42′,5	5	69° 40′	79° 29′	79° 42′,5	i^{I} 69° 46′ 3
de 18^h	2	69 48,5	79 45	79 42,5	6	69 51,5	79 31,5	79 42,5	i^{II} 79 38 9
à 19^h	3	69 47	79 50	79 42	7	69 36,5	79 32,5	79 56,5	i^{III} 79 42 3
	4	70 1	79 43	79 42,5	8	69 43,5	79 35	79 27,5	$i=$ 69 50 5
22 décembre.	1	69° 59′	79° 46′	79° 17′,5	5	69° 35′	79° 22′,5	79° 53′,7	i^{I} 69° 47′ 0
de 0^h	2	69 50	79 33	79 37,5	6	69 41	79 40	79 45	i^{II} 79 39 9
à $1^h\frac{1}{4}$	3	69 58	79 41,5	79 37,5	7	69 38,5	79 46	79 30	i^{III} 79 36 1
	4	69 47,5	79 50	79 27,5	8	69 47,5	79 40	79 40	$i=$ 69 49 6
25 décembre.	1	70° 5′	79° 36′	79° 44′	5	69° 50′	79° 44′,5	79° 35′,5	i^{I} 69° 52′ 5
de 18^h	2	70 0	79 50	79 29	6	69 53	79 14	79 52,5	i^{II} 79 36 0
à $19^h\frac{1}{4}$	3	69 58,5	79 52,5	79 24,5	7	69 38,5	79 18,5	79 49	i^{III} 79 38 1
	4	69 55	79 44	79 38	8	69 40	79 28,5	79 32,5	$i=$ 69 52 5
29 décembre.	1	69° 47′,5	79° 46′	79° 40′	5	69° 34′,5	79° 38′	79° 35′,5	i^{I} 69° 48′ 4
de 0^h	2	69 58	79 35,5	79 42,5	6	69 40	79 31,5	79 36,5	i^{II} 79 37 2
à $1^h\frac{1}{4}$	3	69 55	79 32,5	79 56,5	7	69 46	79 49	79 41	i^{III} 79 41 4
	4	69 53,5	79 45	79 25	8	69 52,5	79 20	79 54,5	$i=$ 69 51 4

Inclinaison magnétique
de NERTCHINSK, ANNÉE 1843.

Aiguille B.

NB. Les observations ont été faites vers 9h du matin et 3h du soir.

Date et heure.	N°	Azimuths. 0°	120°	240°	N°	Azimuths. (après avoir réaimanté l'aiguille). 0°	120°	240°	Moyennes.
10 janvier. matin.	1	67° 38′,5	77° 30′	78° 45′	5	67° 35′	78° 28′	77° 50′	i^{I} 67° 12′ 9
	2	67 25 5	78 46	77 18,5	6	66 40	78 30	77 28,5	i^{II} 78 12 1
	3	67 30	78 31	77 43	7	66 50	77 50	77 18,5	i^{III} 77 51 6
	4	66 44	77 50	78 12,5	8	67 20	78 12	78 16,5	i= 67 9 0
7 février. matin.	1	67° 2′	77° 46′	78° 42′	5	67° 25′,5	78° 16′	77° 20′	i^{I} 67° 11′ 2
	2	67 40,5	78 40	78 00	6	66 30,5	77 50	78 12,5	i^{II} 78 7 7
	3	67 42	78 57,5	77 45	7	66 40	77 22	77 30,5	i^{III} 77 59 0
	4	66 50,5	78 00	78 50	8	67 38,5	78 10	77 32	i= 67 8 9
10 février. soir.	1	66° 14′	77° 17′	77° 11′,5	5	67° 13′	78° 22′	77° 26′	i^{I} 67° 2′ 4
	2	67 18	78 36	77 7	6	67 1	77 43	78 40	i^{II} 78 2 0
	3	67 18	78 20	77 33	7	67 12	77 44	78 36	i^{III} 77 47 3
	4	66 32	77 31	77 54	8	67 31	78 43	77 51	i= 66 58 1
14 février. matin.	1	67° 47′,5	78° 50′	78° 00′	5	67° 28′	78° 15′	77° 44′	i^{I} 67° 15′ 8
	2	66 52	78 2	78 42	6	66 50	77 50	78 18,5	i^{II} 78 11 7
	3	67 16,5	77 45	78 40	7	66 46,5	77 40	78 20	i^{III} 78 10 7
	4	67 46	78 50	77 50,5	8	67 20	78 21,5	77 50,5	i= 67 16 8
17 février. soir.	1	66° 42′	77° 41′	78° 00′	5	67° 49′	78° 43′	77° 00′	i^{I} 67° 8′ 1
	2	67 20	78 28	77 16,5	6	67 36	77 57	78 39	i^{II} 78 22 9
	3	67 25,5	79 18	77 29	7	66 14	77 47	78 29	i^{III} 77 53 7
	4	66 26	77 52	78 44	8	67 32	79 17	77 32,5	i= 67 9 7
21 février. matin.	1	67° 22′	77° 55′	79° 00′	5	67° 22′	77° 50′	77° 00′	i^{I} 67° 21′ 5
	2	68 45	79 40	77 00	6	66 20,5	78 0,5	78 21	i^{II} 78 21 7
	3	68 10	79 12	77 18,5	7	66 37,5	77 38	78 8	i^{III} 77 53 1
	4	66 50	78 0,5	78 45	8	67 25	78 37,5	77 32	i= 67 18 0
24 février. soir.	1	66° 30′	77° 47′	78° 12′	5	67° 58′	78° 37′	77° 29′	i^{I} 67° 6′ 7
	2	67 22	78 33	77 28	6	66 42	77 52	78 52	i^{II} 78 10 0
	3	67 22	78 26	77 39	7	67 10	77 29	78 30	i^{III} 78 0 4
	4	66 17	77 43	78 31	8	67 33	78 53	77 22	i= 67 7 1
14 mars. matin.	1	66° 56′	77° 45′	78° 50′	5	67° 24′	78° 50′	77° 42′	i^{I} 67° 16′ 1
	2	67 56,5	79 6	77 50	6	66 40,5	77 42,5	78 27,5	i^{II} 78 9 7
	3	68 4	78 40	77 22	7	66 28	77 20	78 14,5	i^{III} 78 8 0
	4	67 10	77 34	78 58	8	67 30	78 20,5	77 40	i= 67 15 6
17 mars. soir.	1	66° 29′	77° 39′	78° 19′	5	67° 50′	77° 46′	77° 17′	i^{I} 67° 7′ 7
	2	67 20	78 22	77 35	6	66 33	78 8	78 20	i^{II} 78 10 0
	3	67 19	78 27	77 30	7	67 5	77 50	77 48	i^{III} 77 55 0
	4	66 38	77 43	78 32	8	67 48	79 25	77 59	i= 67 6 0
21 mars. matin.	1	67° 46′	77° 50′	78° 11′,5	5	67° 18′	78° 12′	78° 2′	i^{I} 67° 15′ 2
	2	67 28	78 44	77 40	6	66 50	78 00	78 20	i^{II} 78 15 4
	3	67 45,5	78 40	77 40	7	66 34	77 42	78 20,5	i^{III} 78 4 2
	4	67 00	78 5	78 40	8	67 20	78 50	77 40	i= 67 15 3
24 mars. soir.	1	66° 39′	77° 41′	78° 12′	5	67° 40′	78° 43′	77° 18′	i^{I} 67° 5′ 6
	2	67 21	78 22	77 22	6	66 35	78 11	78 24	i^{II} 78 12 2
	3	67 26,5	78 31	77 23,5	7	67 3	77 34	78 32	i^{III} 77 50 2
	4	66 25,5	77 53,5	78 17,5	8	67 35	78 42	77 13	i= 67 3 6
28 mars. matin.	1	67° 51′	78° 40′	76° 41′,5	5	66° 32′	77° 50′	78° 2′,5	i^{I} 67° 15′ 8
	2	67 10	77 42,5	78 40	6	67 16	78 30	78 20,5	i^{II} 78 14 0
	3	67 5	77 42,5	78 50	7	67 25	78 42	78 00	i^{III} 78 6 2
	4	68 10	78 54,5	77 45	8	66 37,5	77 50	78 30,5	i= 67 16 1
11 avril. matin.	1	66° 20′	78° 6′	78° 10′	5	67° 10′	77° 45′	78° 40′	i^{I} 67° 12′ 1
	2	67 21	78 26,5	78 00,5	6	67 40	78 44,5	77 50	i^{II} 78 9 1
	3	67 30	78° 40,5	77 50	7	67 50	78 20	77 40	i^{III} 78 9 0
	4	66 35,5	77 40	78 16	8	67 10	77 30	78 45	i= 67 13 1
18 avril. matin.	1	67° 52′	78° 45′	77° 37′,5	5	66° 22′	78° 5′	78° 16′	i^{I} 67° 12′ 0
	2	67 00	78 9,5	78 42	6	67 20	78 50	77 40	i^{II} 78 23 2
	3	67 1	78 10	78 24	7	67 28	78 30	77 50	i^{III} 78 0 7
	4	67 48	78 40	77 50	8	66 45	77 56	77 46	i= 67 14 6
5 mai. soir.	1	67° 42′	78° 42′	77° 31′	5	67° 5′	77° 47′	78° 17′	i^{I} 67° 8′ 1
	2	66 45	77 54	78 42	6	67 13	78 42	77 17	i^{II} 78 12 4
	3	66 59	77 59	78 25	7	67 00	78 33	77 27	i^{III} 77 52 0
	4	67 42	78 20	77 44	8	66 39	77 42	77 33	i= 67 6 2

Date et heure.	N°	Azimuths. 0°	120°	240°	N°	Azimuths. 0°	120°	240°	Moyennes.
12 mai. soir.	1	66° 54′	77° 51′	78° 17′	5	67° 41′	78° 43′	77° 42′	i^{I} 67° 5′ 2
	2	67 16	78 41	77 27	6	66 46	77 52	78 47	i^{II} 78 17 1
	3	67 3	78 43	77 49	7	66 33	77 27	78 37	i^{III} 78 6 5
	4	66 39	77 44	78 34	8	67 50	79 16	77 39	$i=$ 67 9 8
16 mai. mat.	1	66° 10′	78° 40′	77° 50′	5	66° 46′	78° 20′	78° 10′	i^{I} 66° 59′ 2
	2	67 30	78 26	78 00	6	67 00	78 45	77 10	i^{II} 78 25 7
	3	67 20	78 40	78 38	7	67 20	78 30	77 40	i^{III} 77 56 0
	4	67 00	78 10	77 50	8	66 48	77 55	78 10	$i=$ 67 5 2
30 mai. mat.	1	66° 37′,5	77° 30′	78° 22′	5	68° 5′	78° 35′	76° 42′	i^{I} 67° 14′ 5
	2	67 20,5	78 10,5	77 45	6	67 0	76 40	78 40	i^{II} 77 54 3
	3	67 50	78 15	77 45	7	66 45	77 50	78 22,5	i^{III} 78 0 3
	4	66 48	77 44	78 31	8	67 30	78 30	77 55	$i=$ 67 7 6
6 juin. mat.	1	66° 30′,5	77° 14′	78° 55′,5	5	67° 22′,5	78° 15′	78° 00′	i^{I} 67° 3′ 9
	2	68 8	79 6	78 20	6	66 42	77 50	78 20,5	i^{II} 77 43 7
	3	67 55	78 40	77 20,5	7	66 25	77 12,5	78 50	i^{III} 78 4 8
	4	66 20	75 50,5	78 10	8	67 8,5	77 42	76 42	$i=$ 66 58 5
9 juin. soir.	1	66° 00′	78° 2′	77° 43′	5	67° 35′	78° 18′	78° 10′	i^{I} 67° 6′ 9
	2	66 52	78 16	77 10	6	68 00	78 54	78 10	i^{II} 78 15 7
	3	66 57	78 30	78 00	7	68 00	78 50	77 50	i^{III} 77 56 2
	4	66 5	77 28	77 42	8	67 26	77 48	78 45	$i=$ 67 7 6
13 juin. mat.	1	67° 20′	80° 12′	77° 32′	5	66° 42′	78° 30′	78° 28′,5	i^{I} 66° 42′ 4
	2	67 17,5	81 00	78 50,5	6	64 20	78 54,5	76 34	i^{II} 79 10 7
	3	67 45	79 50	77 48	7	66 00	78 00	77 20	i^{III} 77 44 4
	4	67 24,5	78 19,5	78 42	8	66 50	78 40	76 40	$i=$ 67 2 9
23 juin. soir.	1	68° 18′	79° 18′	78° 00′	5	65° 38′	77° 00′	78° 1′	i^{I} 67° 4′ 4
	2	67 36	78 9	79 17	6	66 43	78 1	77 8	i^{II} 78 9 2
	3	67 46	78 2	78 52	7	66 35	78 9	77 19	i^{III} 78 7 6
	4	68 31	78 57	78 23	8	65 28	77 38	78 1	$i=$ 67 7 4
27 juin. mat.	1	66° 3′	76° 40′	75° 22′	5	68° 20′	78° 32′	78° 20′	i^{I} 67° 2′ 1
	2	66 30	77 50	77 20	6	67 42	78 10	79 00	i^{II} 77 59 4
	3	66 00	78 15	77 20	7	67 42	77 50	78 40	i^{III} 77 50 5
	4	66 10	77 48	68 10	8	67 50	78 50	78 32	$i=$ 66 57 8
30 juin. soir.	1	68° 10′,5	79° 17′	77° 33′	5	66° 2′	77° 56′	77° 38′	i^{I} 67° 6′ 5
	2	67 42	78 23	78 24	6	66 44,5	78 22	76 51	i^{II} 78 28 4
	3	67 31,5	78 31	77 50	7	66 32	78 32	76 57	i^{III} 77 36 2
	4	68 17	78 56	77 52,5	8	65 52,5	77 50	77 44,5	$i=$ 67 4 8
4 juillet. mat.	1	66° 20′	78° 00′	77° 55′	5	67° 45′	78° 20′	79° 00′	i^{I} 67° 15′ 4
	2	66 22	77 29,5	78 12,5	6	68 30	78 40,5	78 40,5	i^{II} 78 5 1
	3	66 16,5	77 20,5	78 00	7	68 20	78 40	78 20,5	i^{III} 78 22 3
	4	66 50	78 10	77 40	8	67 40	78 00	79 10	$i=$ 67 17 8
11 juillet. mat.	1	68° 20′	79° 10′	77° 58′	5	65° 40′	77° 00′	78° 5′	i^{I} 67° 2′ 2
	2	67 45	78 10	79 00	6	66 45	78 10	76 38	i^{II} 78 8 7
	3	67 50	78 10	78 50	7	66 00	78 00	76 54	i^{III} 77 53 7
	4	68 18	79 5	78 15	8	65 40	77 25	77 30	$i=$ 67 1 5
14 juillet. soir	1	65° 24′	76° 35′	78° 11′	5	68° 10′	78° 52′	78° 10′	i^{I} 66° 59′ 0
	2	66 47	77 48	76 59	6	67 37	78 8	79 9	i^{II} 77 56 4
	3	66 23,5	77 58	77 23	7	67 43,5	78 1,5	78 47	i^{III} 78 7 7
	4	65 32	77 26	77 58	8	68 15	78 43	78 25	$i=$ 67 0 0
18 juillet. mat.	1	67° 50′	78° 20′,5	78° 50′	5	66° 40′	78° 00′	77° 25′	i^{I} 67° 8′ 2
	2	68 10	78 35,5	78 20	6	65 50	77 35	78 12	i^{II} 78 5 3
	3	68 20	78 32	78 00	7	65 45,5	77 15	78 00	i^{III} 78 7 8
	4	67 40	78 10,5	78 45,5	8	66 50	78 14	77 30	$i=$ 67 8 9
21 juillet. soir.	1	66° 7′	77° 36′	77° 42′	5	68° 29′	79° 6′	77° 50′	i^{I} 67° 6′ 9
	2	66 49	78 8	76 45	6	67 49	78 12	78 45	i^{II} 78 17 9
	3	66 28	78 2	77 44	7	67 30	78 18,5	78 15,5	i^{III} 77 51 8
	4	65 32	78 9	77 41	8	68 10	78 51,5	78 12	$i=$ 67 6 9
25 juillet. mat.	1	67° 55′	78° 0′	78° 20′	5	66° 52′,5	78° 2′	76° 00′	i^{I} 67° 49′ 4
	2	66 10,5	79 40	77 10	6	65 18,5	77 20	77 42	i^{II} 78 18 4
	3	68 10,5	79 15	78 0,5	7	65 48,5	77 20	77 14,5	i^{III} 77 28 4
	4	67 37,5	78 22	78 35	8	66 42	78 28	76 45,5	$i=$ 66 48 4
28 juillet. soir.	1	66° 13′	77° 32′	77° 40′,5	5	68° 3′	79° 17′	78° 6′	i^{I} 67° 5′ 7
	2	66 28	78 22	76 51	6	67 30,5	79 12	78 33	i^{II} 78 26 8
	3	67 4	78 33	77 1,5	7	67 20	78 30	77 34	i^{III} 77 41 4
	4	65 50,5	77 33	77 45	8	68 17	78 35	78 00	$i=$ 67 5 6

Date et heure.	N°	Azimuths. 0°	120°	240°	N°	Azimuths. 0°	120°	240°	Moyennes.
1 août. mat.	1	67° 29′,5	78° 25′	78° 45′	5	67° 10′,5	78° 00′,5	77° 10′	i^{I} 67° 17′ 7
	2	68 34,5	78 50	78 10	6	66 30,5	77 30,5	78 10	i^{II} 78 11 5
	3	68 18,5	78 50	77 35	7	66 8,5	77 25	77 20	i^{III} 77 53 5
	4	67 30	78 00,5	78 45	8	66 40	78 30,5	77 13	i= 67 12 7
8 août. mat.	1	66° 40′	78° 55′	76° 57′	5	67° 40′	78° 10′,5	78° 45′	i^{I} 67° 12′ 6
	2	66 10	77 18,5	77 8	6	68 20	78 55	78 20	i^{II} 78 13 1
	3	66 00,5	77 12,5	77 42	7	68 20,5	78 42	78 0,5	i^{III} 77 54 1
	4	66 50	78 20	77 20	8	67 40	78 11,5	79 0,5	i= 67 10 1
11 août. soir.	1	68° 27′	79° 9′	77° 58′	5	66° 50′	77° 52′	78° 56′	i^{I} 67° 10′ 7
	2	67 38	78 22	78 48	6	66 53	78 37	76 54	i^{II} 78 21 5
	3	67 46,5	78 23	78 26	7	66 51	78 31,5	77 10,5	i^{III} 78 2 5
	4	68 13,5	79 0,5	78 17,5	8	65 47	76 57	77 50	i= 67 13 8
18 août. soir.	1	66° 2′	77° 34′,5	76° 50′	5	67° 27′,5	79° 37′	77° 37′	i^{I} 67° 7′ 4
	2	66 25	78 46	76 23,5	6	68 15,5	78 36,5	78 46	i^{II} 78 45 2
	3	66 38	79 18	76 34,5	7	67 56	78 34,5	78 32	i^{III} 77 26 1
	4	65 55	78 4	76 58	8	68 20	79 31,5	77 48	i= 67 7 0
22 août. mat.	1	67° 33′	78° 20′	79° 18′,5	5	66° 10′	77° 20′	78° 15′	i^{I} 67° 21′ 0
	2	68 45	79 14	78 20	6	66 49,5	78 12	77 20	i^{II} 78 18 6
	3	68 30	79 22	78 20	7	66 20,5	77 30,5	78 10,5	i^{III} 78 9 2
	4	67 45	78 20	78 10	8	66 55	78 10,5	77 20	i= 67 21 8
29 août. mat.	1	65° 50′	78° 5′	77° 35′	5	67° 30′	78° 30′	78° 26′	i^{I} 67° 3′ 4
	2	66 00	78 10	77 50	6	68 28	79 8	77 55	i^{II} 78 30 2
	3	66 00	77 50	77 48	7	68 20	79 10,5	78 00	i^{III} 77 54 7
	4	66 49	78 42	76 54	8	67 30	78 26,5	78 50	i= 67 9 1
1 septembre. soir.	1	68° 15′	78° 51′	78° 13′	5	65° 46′	77° 38′	78° 23′	i^{I} 66° 56′ 1
	2	67 33	77 41	79 23	6	65 54	78 8	77 56	i^{II} 77 59 8
	3	67 43	77 43	79 14	7	66 12	77 51	78 50	i^{III} 78 37 9
	4	68 12	78 39	78 38	8	65 54	77 27	78 26	i= 67 7 7
5 septembre. mat.	1	65° 28′	77° 32′	77° 16′	5	67° 50′	79° 20′	76° 58′	i^{I} 67° 5′ 2
	2	67 5	78 20	76 45	6	67 50	78 25	78 20	i^{II} 78 17 9
	3	66 47	78 16	76 40	7	67 32	78 30	78 15	i^{III} 77 33 0
	4	66 00	77 40	78 10	8	68 10	78 20	78 00	i= 67 0 1
8 septembre. soir.	1	68° 31′	79° 31′	76° 50′	5	66° 14′	78° 13′	77° 46′	i^{I} 67° 12′ 2
	2	67 17	78 10	78 13	6	66 47	78 13	76 49	i^{II} 78 20 2
	3	67 30	77 30	78 5	7	66 49	78 12	77 10	i^{III} 77 39 2
	4	68 23	79 23	77 40	8	66 7	77 30	78 41	i= 67 7 2
15 septembre. soir.	1	66° 4′	77° 49′	77° 38′	5	68° 25′	79° 8′	77° 35′	i^{I} 67° 10′ 1
	2	66 47	78 27	77 3	6	67 34	78 27	79 11	i^{II} 78 21 5
	3	66 40	78 18	77 4	7	67 32	78 3	79 13	i^{III} 77 51 1
	4	66 00	77 37	77 25	8	68 19	79 3	77 40	i= 67 9 9
19 septembre. mat.	1	68° 22′	77° 00′	77° 30′	5	66° 20′	77° 10′,5	77° 50′	i^{I} 67° 4′ 6
	2	67 30	78 00	78 40	6	66 50	78 48	76 20	i^{II} 77 39 9
	3	67 40	78 00,5	78 45	7	66 00	76 30	77 30	i^{III} 77 35 9
	4	68 10	78 40	78 00	8	65 45	77 10	76 12	i= 66 49 2
22 septembre. soir.	1	65° 47′	73° 51′	79° 24′	5	68° 23′	77° 29′	80° 45′	i^{I} 66° 58′ 6
	2	66 38	77 10	77 55	6	67 17	76 5,5	81 48	i^{II} 76 25 5
	3	66 31	76 9,5	77 35	7	67 51	76 32	80 43	i^{III} 79 32 0
	4	65 12	76 15	77 59	8	68 10	77 52	80 7	i= 66 53 7
3 octobre. mat.	1	67° 42′	77° 45′	78° 50′	5	66° 21′,5	77° 30′	77° 52′,5	i^{I} 67° 13′ 8
	2	68 38	79 00	77 45	6	66 50,5	78 40	76 43	i^{II} 78 10 4
	3	68 22	78 30	78 30	7	66 10,5	77 40	77 10,5	i^{III} 77 53 2
	4	67 25,5	78 37,5	78 10	8	66 20	77 40,5	78 5	i= 67 9 7
6 octobre. soir.	1	66° 32′	77° 24′	78° 18′	5	68° 11′	78° 12′	78° 37′	i^{I} 67° 17′ 2
	2	66 55	77 55	77 14	6	67 29	78 1	78 40	i^{II} 77 58 1
	3	66 41	78 23	77 20	7	67 25	77 50	78 47	i^{III} 78 14 6
	4	66 52	77 12	78 34	8	68 13	78 48	78 27	i= 67 14 8
13 octobre. soir.	1	68° 28′	78° 52′,5	78° 32′	5	65° 59′	77° 29′	77° 35′	i^{I} 67° 1′ 9
	2	67 00	78 59	78 44	6	66 31	78 37	77 19	i^{II} 78 27 8
	3	67 30	78 26	78 28	7	66 37	78 32	77 31	i^{III} 78 1 0
	4	68 3	79 5	78 6	8	66 7	77 42	77 53	i= 67 9 0
17 octobre. mat.	1	65° 42′	76° 24′	77° 40′	5	68° 20′	78° 30′	78° 55′	i^{I} 66° 43′ 9
	2	66 00,5	77 40	76 20	6	67 38	78 32	79 20	i^{II} 77 49 5
	3	64 15	76 40	76 30	7	67 55	78 10	79 00	i^{III} 77 56 0
	4	65 40,5	78 00	77 40	8	68 20	78 40	78 3	i= 66 44 3

Date et heure.	N°	Azimuths.			N°	Azimuths.			Moyennes.
		0°	120°	240°		0°	120°	240°	
27 octobre. soir.	1	68° 4′	78° 58′	78° 20′	5	66° 17′	77° 59′	77° 45′	i^{I} 67° 9′ 1
	2	67 35	78 23	79 10	6	65 56	78 20	77 00	i^{II} 78 23 4
	3	67 43	78 10	79 00	7	66 48	78 17	76 45	i^{III} 77 56 9
	4	68 23	79 3	78 2	8	66 27	77 57	77 33	$i=$ 67 11 6
31 octobre. mat.	1	66° 00′	77° 10′	78° 00′	5	66° 00′,5	79° 10′	78° 00′,5	i^{I} 66° 21′ 5
	2	66 40	78 17	77 10,5	6	66 35	77 55	78 50	i^{II} 78 12 1
	3	67 00,5	78 20	77 10	7	66 40	77 45	79 10	i^{III} 77 55 1
	4	66 20,5	78 00	78 00	8	65 35,5	79 00	77 00	$i=$ 66 35 7
10 novembre. soir.	1	65° 20′	76° 24′	78° 52′	5	69° 25′	77° 54′	79° 27′	i^{I} 67° 5′ 0
	2	66 3	77 15	79 1	6	68 15	77 36	80 00	i^{II} 77 22 7
	3	66 37	77 6	78 10	7	67 29	77 28	80 18	i^{III} 79 12 1
	4	64 54	76 32	78 50	8	68 37	78 47	78 59	$i=$ 67 11 7

Inclinaison magnétique
PÉKING 1843.

Date et heure de l'observation.	N°	Azimuths. 0°	120°	240°	N°	Azimuths. (après avoir réaimanté l'aiguille). 0°	120°	240°	Moyennes.
3 janvier.	1	55° 47′	70° 13′	72° 22′	5	55° 45′	71° 25′	70° 50′	i^{I} 55° 47′ 5
de 8h½	2	56 33	72 21	70 14	6	55 26	70 47	71 27	i^{II} 71 10 5
à 9h¾	3	56 2	71 27	71 00	7	54 55	70 11	72 2	i^{III} 71 11 5
du mat.	4	55 28	71 00	71 27	8	56 24	72 00	70 10	i= 55 46 2
17 janvier.	1	55° 45′	71° 25′	70° 47′	5	55° 46′	70° 12′	72° 25′	i^{I} 55° 48′ 0
de 8h 20′	2	55 23	70 45	71 20	6	56 35	72 25	70 10	i^{II} 71 10 9
à 9h 40′	3	54 53	70 10	72 4	7	56 2	71 27	71 2	i^{III} 71 10 5
mat.	4	56 15	72 3	70 12	8	55 45	71 00	71 24	i= 55 46 4
20 janvier.	1	55° 45′	70° 16′	71° 58′	5	55° 54′	71° 23′	70° 49′	i^{I} 55° 46′ 9
de 2h 20′	2	56 20	71 56	70 15	6	55 28	70 51	71 30	i^{II} 71 8 7
à 3h¼	3	56 13	71 43	70 52	7	55 5	70 23	71 46	i^{III} 71 9 9
ap. midi.	4	55 25	70 53	71 44	8	56 5	71 45	70 55	i= 55 44 9
27 janvier.	1	56° 4′	71° 33′	70° 43′	5	55° 48′	70° 15′	72° 2′	i^{I} 55° 49′ 1
de 9h 20′	2	55 17	70 37	71 30	6	56 30	71 55	70 16	i^{II} 71 6 0
à 3h 35′	3	55 3	70 11	72 7	7	55 59	71 23	70 58	i^{III} 71 8 7
ap. midi.	4	56 25	71 57	70 8	8	55 27	70 57	71 25	i= 55 45 4
31 janvier.	1	55° 34′	70° 25′	72° 22′	5	55° 45′	71° 36′	70° 58′	i^{I} 55° 48′ 4
de 8h 20′	2	56 37	72 20	70 27	6	55 30	70 55	71 37	i^{II} 71 14 5
à 9h¾	3	56 00	71 26	71 00	7	55 7	70 24	72 00	i^{III} 71 16 1
mat.	4	55 37	70 58	71 26	8	56 17	71 52	70 19	i= 55 48 9
3 février.	1	55° 45′	71° 32′	70° 54′	5	55° 00′	70° 13′	72° 3′	i^{I} 55° 39′ 8
de 2h 20′	2	55 25	70 54	71 26	6	56 33	72 6	70 17	i^{II} 71 9 1
à 3h 40′	3	55 00	70 14	71 58	7	55 50	71 7	71 11	i^{III} 71 8 5
ap. midi.	4	56 10	71 55	70 17	8	55 35	71 12	71 5	i= 55 39 9
7 février.	1	55° 43′	70° 23′	72° 8′	5	55° 45′	71° 6′	71° 13′	i^{I} 55° 51′ 9
de 8h½	2	56 33	72 7	70 28	6	55 35	71 0	71 7	i^{II} 71 11 0
à 10h 10′	3	56 2	71 28	71 4	7	55 6	70 25	71 50	i^{III} 71 13 8
du mat.	4	55 56	70 58	71 35	8	56 15	72 00	70 25	i= 55 49 8
10 février.	1	55° 52′	71° 25′	70° 53′	5	55° 32′	70° 35′	71° 59′	i^{I} 55° 43′ 6
de 2h 20′	2	55 24	70 50	71 26	6	56 25	71 58	70 32	i^{II} 71 12 0
à 3h 40′	3	55 00	70 30	72 5	7	56 3	71 25	71 00	i^{III} 71 13 2
ap. midi.	4	56 13	71 58	70 23	8	55 20	70 55	71 28	i= 55 44 4
17 février.	1	55° 17′	70° 38′	71° 48′	5	55° 50′	71° 35′	70° 53′	i^{I} 55° 42′ 2
de 2h 20′	2	56 25	71 48	70 37	6	55 25	70 53	71 33	i^{II} 71 13 4
à 9h¾	3	56 10	71 25	70 58	7	55 00	70 30	72 2	i^{III} 71 13 1
ap. midi.	4	55 11	70 57	71 26	8	56 20	72 1	70 28	i= 55 43 8
3 mars.	1	55° 49′	71° 34′	70° 47′	5	54° 47′	70° 30′	71° 54′	i^{I} 55° 37′ 6
de 2h½	2	55 25	70 47	71 33	6	56 28	71 54	70 30	i^{II} 71 12 4
à 3h 50′	3	55 00	70 28	72 00	7	55 55	71 30	71 1	i^{III} 71 12 4
ap. midi.	4	56 14	71 58	70 26	8	55 23	71 2	71 32	i= 55 40 2
14 mars.	1	55° 7′	70° 25′	72° 3′	5	55° 56′	71° 36′	70° 45′	i^{I} 55° 40′ 7
de 8h 20′	2	56 28	72 4	70 25	6	55 22	70 45	71 35	i^{II} 71 13 2
à 9h 40′	3	55 57	71 37	70 56	7	55 00	70 23	71 58	i^{III} 71 12 9
du mat.	4	55 19	70 58	71 38	8	56 17	71 58	70 23	i= 55 41 5
17 mars.	1	55° 53′	71° 34′	70° 47′	5	55° 6′	70° 18′	72° 4′	i^{I} 55° 40′ 8
de 2h½	2	55 22	70 45	71 32	6	56 24	72 5	70 18	i^{II} 71 11 2
à 3h 50′	3	55 5	70 26	71 55	7	55 55	71 27	70 58	i^{III} 71 11 0
ap. midi.	4	56 15	71 56	70 27	8	55 26	70 59	71 27	i= 55 41 8
21 mars.	1	55° 7′	70° 36′	71° 56′	5	56° 4′	71° 32′	70° 55′	i^{I} 55° 41′ 9
de 8h½	2	56 23	71 56	70 32	6	55 20	70 53	71 30	i^{II} 71 13 9
à 9h 50′	3	56 7	71 38	70 58	7	54 50	70 18	72 00	i^{III} 71 13 5
mat.	4	55 17	70 56	71 37	8	56 27	72 2	70 20	i= 55 43 8
4 avril.	1	55° 47′	71° 30′	70° 48′	5	55° 18′	70° 22′	72° 10′	i^{I} 55° 44′ 5
de 8h 20′	2	55 32	70 49	71 30	6	56 30	72 10	70 23	i^{II} 71 13 9
à 9h 40′	3	55 5	70 27	71 57	7	56 3	71 32	71 3	i^{III} 71 14 0
mat.	4	56 2	71 58	70 28	8	55 39	71 3	71 33	i= 55 45 6
11 avril.	1	55° 17′	70° 14′	72° 12′	5	56° 00′	71° 33′	70° 48′	i^{I} 55° 46′ 2
de 8h½	2	56 32	72 14	70 16	6	55 30	70 47	71 32	i^{II} 71 13 9
à 9h¾	3	56 3	71 33	70 57	7	55 00	70 25	72 2	i^{III} 71 12 6
ap. midi.	4	55 48	70 59	71 30	8	56 00	72 5	70 23	i= 55 46 4

Date et heure.	N°	Azimuths. 0°	120°	240°	N°	Azimuths. 0°	120°	240°	Moyennes.
14 avril.	1	56° 00′	71° 29′	70° 48′	5	55° 20′	70° 23′	72° 8′	i^{I} 55° 44′ 1
de 2h 20′	2	55 24	70 46	71 34	6	56 30	72 7	70 22	i^{II} 71 11 4
à 3h3/4	3	55 00	70 21	72 8	7	56 8	71 30	70 55	i^{III} 71 14 3
après midi.	4	55 58	72 00	70 27	8	55 34	70 55	71 32	i= 55 44 8
2 mai.	1	55° 16′	70° 22′	72° 14′	5	56° 00′	71° 32′	70° 59′	i^{I} 55° 48′ 3
de 8h1/2	2	56 33	72 13	70 20	6	55 37	70 57	71 38	i^{II} 71 14 8
à 9h 40′	3	56 6	71 36	71 3	7	55 00	70 18	72 4	i^{III} 71 16 4
matin.	4	55 43	71 4	71 35	8	56 12	71 56	70 18	i= 55 49 1
5 mai.	1	55° 47′	71° 25′	70° 51′	5	55° 45′	70° 16′	72° 4′	i^{I} 55° 45′ 6
de 2h 20′	2	55 28	70 54	71 27	6	56 25	72 12	70 18	i^{II} 71 13 3
à 3h 40′	3	55 00	70 20	72 2	7	56 00	71 36	71 4	i^{III} 71 14 6
après midi.	4	56 2	72 00	70 23	8	55 38	71 3	71 36	i= 55 46 4
9 mai.	1	55° 6′	70° 20′	72° 14′	5	55° 51′	71° 28′	70° 54′	i^{I} 55° 46′ 7
de 8h 25′	2	56 35	72 16	70 20	6	55 33	70 50	71 31	i^{II} 71 16 1
à 9h3/4	3	56 00	71 41	71 6	7	54 55	70 18	72 6	i^{III} 71 15 8
matin.	4	55 37	71 5	71 37	8	56 26	72 00	70 18	i= 55 48 2
13 juin.	1	55° 47′	71° 33′	70° 46′	5	55° 12′	70° 27′	72° 3′	i^{I} 55° 45′ 6
de 8h 20′	2	55 25	70 45	71 33	6	56 30	72 3	70 27	i^{II} 71 12 2
à 9h 40′	3	55 5	70 22	72 2	7	56 7	71 32	71 00	i^{III} 71 13 4
matin.	4	56 10	71 58	70 23	8	55 38	70 58	71 33	i= 55 45 8
20 juin.	1	55° 7′	70° 27′	72° 3′	5	55° 46′	71° 33′	70° 39′	i^{I} 55° 45′ 1
de 8h 20′	2	56 30	72 2	70 26	6	55 25	70 37	71 33	i^{II} 71 9 1
à 9h 40′	3	56 8	71 36	70 48	7	55 5	70 17	71 53	i^{III} 71 9 5
matin.	4	55 47	70 47	71 34	8	56 13	71 54	70 20	i= 55 43 7
23 juin.	1	55° 47′	71° 26′	70° 44′	5	55° 5′	70° 26′	72° 4′	i^{I} 55° 42′ 2
de 2h 20′	2	55 16	70 43	71 25	6	56 30	72 4	70 26	i^{II} 71 8 9
à 3h 40′	3	54 58	70 17	71 50	7	56 7	71 33	70 54	i^{III} 71 9 4
ap. midi.	4	56 13	71 47	70 19	8	55 42	70 55	71 33	i= 55 41 7
7 juillet.	1	55° 12′	70° 15′	72° 6′	5	55° 45′	71° 29′	70° 53′	i^{I} 55° 42′ 1
de 2h 20′	2	56 25	72 00	70 14	6	55 23	70 48	71 28	i^{II} 71 9 5
à 3h 40′	3	56 7	71 32	70 54	7	55 00	70 25	72 3	i^{III} 71 12 1
ap. midi.	4	55 33	70 54	71 35	8	56 12	71 53	70 24	i= 55 42 4
25 juillet.	1	55° 53′	71° 25′	70° 44′	5	55° 10′	70° 12′	72° 9′	i^{I} 55° 43′ 9
de 8h 20′	2	55 23	70 40	71 30	6	56 30	72 10	70 13	i^{II} 71 7 6
à 10h	3	55 00	70 14	72 00	7	56 8	71 42	70 43	i^{III} 71 10 4
matin.	4	56 15	71 56	70 18	8	55 32	70 42	71 46	i= 55 42 8
1 août.	1	55° 7′	70° 15′	72° 12′	5	56° 4′	71° 16′	70° 49′	i^{I} 55° 49′ 6
de 8h 20′	2	56 37	72 14	70 15	6	55 27	70 47	71 18	i^{II} 71 11 4
à 10h 20′	3	56 16	71 39	70 54	7	54 59	70 10	72 14	i^{III} 71 10 7
matin.	4	55 45	70 58	71 36	8	56 22	72 12	70 8	i= 55 47 6
4 août.	1	55° 47′	71° 14′	70° 52′	5	55° 4′	70° 18′	72° 17′	i^{I} 55° 46′ 1
de 2h 20′	2	55 27	70 54	71 12	6	56 40	72 17	70 17	i^{II} 71 9 4
à 3h3/4	3	54 54	70 5	72 4	7	56 8	71 25	70 56	i^{III} 71 8 5
ap. midi.	4	56 24	72 5	70 4	8	55 45	70 57	71 26	i= 55 44 2
8 août.	1	54° 50′	70° 24′	72° 15′	5	56° 7′	71° 10′	70° 53′	i^{I} 55° 51′ 1
de 8h 20′	2	56 42	72 17	70 23	6	55 45	70 55	71 8	i^{II} 71 12 5
à 9h 40′	3	56 2	71 25	70 57	7	54 54	70 7	72 26	i^{III} 71 11 6
matin.	4	55 55	70 57	71 24	8	56 34	72 25	70 7	i= 55 49 1
15 août.	1	56° 7′	71° 13′	70° 56′	5	54° 54′	70° 7′	72° 27′	i^{I} 55° 50′ 9
de 8h 25′	2	55 45	70 57	71 12	6	56 49	72 25	70 6	i^{II} 71 14 1
à 10h	3	54 46	69 56	72 30	7	55 54	71 29	71 12	i^{III} 71 12 9
matin.	4	56 32	72 33	69 55	8	56 00	71 13	71 25	i= 55 49 7
22 août.	1	54° 58′	70° 45′	71° 57′	5	56° 7′	71° 16′	70° 55′	i^{I} 55° 49′ 5
de 8h 25′	2	56 37	71 57	70 41	6	55 50	71 2	71 14	i^{II} 71 14 5
à 9h3/4	3	56 7	71 25	70 48	7	54 47	70 0	72 31	i^{III} 71 10 1
matin.	4	55 48	70 59	71 20	8	56 23	72 32	69 55	i= 55 48 2
25 août.	1	56° 6′	71° 32′	70° 37′	5	54° 57′	70° 7′	72° 8′	i^{I} 55° 46′ 2
de 2h 20′	2	55 19	70 37	71 33	6	56 37	72 8	70 10	i^{II} 71 11 4
à 3h 40′	3	54 50	70 00	72 24	7	56 5	71 37	71 2	i^{III} 71 12 0
ap. midi.	4	56 27	72 25	70 3	8	55 49	71 5	71 39	i= 55 45 7
12 septembre.	1	55° 00′	70° 21′	72° 14′	5	56° 28′	71° 34′	70° 38′	i^{I} 55° 52′ 7
de 8h 20′	2	56 45	72 15	70 19	6	55 20	70 30	71 37	i^{II} 71 12 5
à 9h 40′	3	56 17	71 52	70 45	7	55 4	70 10	72 3	i^{III} 71 11 8
matin.	4	55 44	70 56	71 50	8	56 24	72 2	70 8	i= 55 50 2

Date et heure.	N°	Azimuths. 0°	Azimuths. 120°	Azimuths. 240°	N°	Azimuths. 0°	Azimuths. 120°	Azimuths. 240°	Moyennes.
15 septembre. de 2^h 40′ à 3^h 40′ ap. midi.	1	56° 14′	71° 42′	70° 35′	5	55° 00′	70° 14′	72° 12′	i^{x} 55° 48′ 4
	2	55 18	70 33	71 40	6	56 33	72 16	70 17	i^{xi} 71 13 0
	3	54 54	70 6	72 7	7	56 8	71 47	70 58	i^{xii} 71 11 9
	4	56 30	72 9	70 1	8	55 50	70 57	71 45	i = 55 47 5
19 septembre. à 8^h 20′	1	54° 55′	70° 39′	72° 18′	5	56° 47′	71° 43′	70° 46′	i^{x} 55° 52′ 2
	2	56 32	72 16	70 35	6	55 34	70 47	71 40	i^{xi} 71 19 1
	3	56 5	71 56	70 55	7	54 51	70 4	72 13	i^{xii} 71 18 1
	4	55 49	70 55	71 53	8	56 25	72 13	70 5	i = 55 50 2

Remarque. Le 2 Mai et 25 Juillet l'aiguille oscillait beaucoup pendant l'observation.

Inclinaison magnétique
de SITKA, ANNÉE 1843.

NB. Les observations ont été faites entre 10h et midi du matin et entre 4 et 5h ½ du soir.

Date et heure.	N°	Azimuths. 0°	120°	240°	N°	Azimuths. (après avoir réaimanté l'aiguille). 0°	120°	240°	Moyennes.
16 mai. matin.	1	76° 35′	82° 48′	82° 41′	5	75° 32′	82° 35′	83° 00′	i^{I} 76° 00′ 1
	2	76 00	83 12	83 11	6	75 48	82 42	82 00	i^{II} 82 45 9
	3	76 40	82 48	83 4	7	75 48	82 20	82 50	i^{III} 82 58 0
	4	76 5	83 00	83 6	8	75 33	82 42	82 52	i= 75 59 0
19 mai. soir.	1	75° 50′	82° 52′	82° 40′	5	75° 55′	83° 10′	82° 48′	i^{I} 75° 51′ 2
	2	75 50	82 42	82 20	6	76 10	83 10	82 42	i^{II} 83 00 4
	3	75 30	82 50	82 37	7	75 40	83 10	82 57	i^{III} 82 36 1
	4	75 50	83 12	82 10	8	76 5	82 57	82 35	i= 75 50 5
23 mai. matin.	1	75° 53′	82° 40′	82° 33′	5	76° 5′	82° 40′	82° 48′	i^{I} 75° 50′ 0
	2	75 40	82 55	82 55	6	75 43	83 10	83 10	i^{II} 82 48 5
	3	76 00	82 30	82 33	7	75 53	82 55	82 53	i^{III} 82 49 8
	4	75 39	82 55	82 53	8	75 47	82 43	82 53	i= 75 50 3
26 mai. soir.	1	76° 10′	82° 54′	82° 42′	5	75° 42′	82° 30′	82° 12′	i^{I} 75° 48′ 8
	2	75 58	83 20	83 5	6	75 26	82 50	82 40	i^{II} 82 51 0
	3	76 12	82 40	82 50	7	75 32	82 50	82 30	i^{III} 82 38 9
	4	75 40	83 5	83 00	8	75 50	82 39	82 12	i= 75 47 0
30 mai. matin.	1	75° 41′	82° 30′	82° 25′	5	76° 8′	82° 50′	82° 37′	i^{I} 75° 51′ 5
	2	75 35	82 40	82 32	6	75 55	83 10	83 00	i^{II} 82 45 6
	3	75 29	82 45	82 32	7	76 10	83 5	82 57	i^{III} 82 42 9
	4	75 57	82 5	82 30	8	75 57	83 00	83 10	i= 75 48 4
2 juin. soir.	1	76° 00′	82° 48′	82° 40′	5	75° 22′	82° 50′	82° 42′	i^{I} 75° 47′ 4
	2	75 57	83 00	83 00	6	75 35	82 42	82 28	i^{II} 82 41 8
	3	76 20	82 15	82 35	7	75 50	82 22	82 30	i^{III} 82 46 5
	4	75 45	82 57	83 27	8	75 30	82 40	82 50	i= 75 45 7
6 juin. matin.	1	75° 42′	82° 40′	82° 42′	5	75° 55′	82° 57′	83° 10′	i^{I} 75° 49′ 2
	2	75 40	82 50	82 45	6	76 12	82 50	82 50	i^{II} 82 46 6
	3	75 40	82 35	82 32	7	75 52	82 15	83 6	i^{III} 82 46 6
	4	75 27	82 20	82 26	8	76 6	82 46	82 42	i= 75 48 4
9 juin. soir.	1	76° 15′	82° 38′	82° 42′	5	75° 43′	82° 30′	82° 27′	i^{I} 75° 48′ 8
	2	75 53	82 50	82 57	6	75 32	82 47	82 40	i^{II} 82 45 5
	3	76 5	82 55	82 55	7	75 32	82 35	82 52	i^{III} 82 47 8
	4	76 0	83 7	83 7	8	75 30	82 42	82 42	i= 75 48 2
13 juin. matin.	1	75° 28′	82° 47′	82° 24′	5	75° 57′	83° 20′	83° 17′	i^{I} 75° 54′ 8
	2	75 37	82 45	82 47	6	76 30	82 40	82 50	i^{II} 82 51 5
	3	75 50	82 25	82 30	7	76 2	83 10	82 52	i^{III} 82 48 4
	4	75 39	82 50	82 52	8	76 15	82 55	82 55	i= 75 54 3
16 juin. soir.	1	75° 53′	82° 43′	82° 43′	5	75° 58′	82° 35′	82° 40′	i^{I} 75° 49′ 0
	2	75 46	82 47	82 53	6	75 30	82 53	82 53	i^{II} 82 44 8
	3	75 00	82 38	82 35	7	75 55	82 42	82 38	i^{III} 82 44 4
	4	75 45	82 44	82 40	8	75 45	82 56	82 53	i= 75 47 1
20 juin. matin.	1	76° 17′	82° 47′	82° 50′	5	75° 45′	82° 35′	82° 35′	i^{I} 75° 49′ 5
	2	75 57	83 00	83 00	6	75 35	82 40	82 38	i^{II} 82 46 4
	3	75 40	82 40	82 45	7	75 40	82 47	82 40	i^{III} 82 47 5
	4	76 00	83 2	83 12	8	75 42	82 40	82 40	i= 75 48 9
23 juin. soir.	1	75° 50′	82° 22′	82° 27′	5	76° 00′	82° 40′	82° 42′	i^{I} 75° 51′ 2
	2	75 32	82 57	82 20	6	76 8	82 50	83 10	i^{II} 82 44 5
	3	75 30	82 37	82 42	7	76 15	82 46	82 42	i^{III} 82 45 0
	4	75 50	82 30	82 40	8	75 45	83 14	83 17	i= 75 48 5
27 juin. matin.	1	76° 17′	82° 35′	83° 00′	5	75° 47′	82° 20′	82° 45′	i^{I} 75° 54′ 0
	2	76 2	82 57	83 17	6	76 00	82 30	82 52	i^{II} 82 37 4
	3	76 17	82 42	82 55	7	75 27	82 17	82 50	i^{III} 82 59 6
	4	75 50	83 5	83 18	8	75 32	82 33	83 00	i= 75 52 7
30 juin. soir.	1	75° 30′	82° 42′	82° 38′	5	75° 57′	83° 22′	83° 7′	i^{I} 75° 51′ 0
	2	75 32	82 35	82 27	6	76 12	82 32	82 40	i^{II} 82 42 9
	3	75 50	82 10	82 57	7	76 5	82 50	82 47	i^{III} 82 52 9
	4	75 32	82 40	83 27	8	76 10	82 52	83 00	i= 75 50 4
4 juillet. matin.	1	76° 23′	82° 52′	82° 52′	5	75° 45′	82° 25′	82° 27′	i^{I} 75° 53′ 4
	2	75 50	83 17	83 00	6	75 35	82 42	82 52	i^{II} 82 53 1
	3	76 32	82 42	82 45	7	75 32	83 00	82 35	i^{III} 82 47 2
	4	75 55	83 17	83 7	8	75 35	82 50	82 40	i= 75 53 5

Date et heure.	N°	Azimuths. 0°	120°	240°	N°	Azimuths. 0°	120°	240°	Moyennes.
7 juillet. soir.	1	75° 55′	82° 32′	82° 46′	5	76° 00′	82° 48′	82° 38′	i^{I} 76° 52′ 7
	2	75 40	82 47	82 53	6	75 50	82 48	82 52	i^{II} 82 47 6
	3	75 55	82 36	82 38	7	76 6	82 42	82 38	i^{III} 82 49 2
	4	75 48	83 3	83 13	8	75 48	83 5	82 56	i= 75 51 9
11 juillet. matin.	1	75° 58′	82° 53′	82° 43′	5	75° 50′	82° 35′	82° 34′	i^{I} 75° 54′ 7
	2	76 12	82 48	83 4	6	75 58	82 49	82 58	i^{II} 82 44 7
	3	75 47	82 44	82 50	7	75 48	82 43	82 37	i^{III} 82 50 0
	4	76 1	82 41	82 59	8	75 44	82 45	82 55	i= 75 52 5
14 juillet. soir.	1	75° 40′	82° 45′	82° 52′	5	76° 2′	83° 17′	82° 35′	i^{I} 75° 47′ 6
	2	75 37	82 30	82 32	6	76 0	83 00	83 3	i^{II} 82 52 7
	3	75 23	83 00	82 56	7	76 12	83 15	82 37	i^{III} 82 45 2
	4	75 37	82 15	82 20	8	75 50	83 00	83 7	i= 75 48 7
18 juillet. matin.	1	76° 12′	82° 48′	82° 55′	5	75° 53′	82° 25′	82° 45′	i^{I} 75° 57′ 6
	2	76 2	83 7	83 12	6	75 45	82 42	83 3	i^{II} 82 41 6
	3	76 22	82 27	82 37	7	75 45	82 17	82 37	i^{III} 82 53 6
	4	76 2	83 7	83 00	8	75 40	82 40	83 00	i= 75 54 5
21 juillet. soir.	1	75° 32′	82° 42′	82° 47′	5	75° 57′	83° 2′	82° 57′	i^{I} 75° 48′ 7
	2	75 27	82 40	82 32	6	76 22	82 55	82 45	i^{II} 82 52 5
	3	75 35	82 47	82 45	7	75 40	83 12	83 2	i^{III} 82 47 5
	4	75 37	82 42	82 35	8	76 20	83 00	82 57	i= 75 50 2
25 juillet. matin.	1	76° 20′	82° 50′	82° 50′	5	75° 40′	82° 32′	82° 40′	i^{I} 75° 52′ 7
	2	76 00	82 55	83 5	6	75 45	82 40	82 35	i^{II} 82 42 6
	3	75 57	82 42	82 55	7	75 50	82 37	82 32	i^{III} 82 49 0
	4	76 00	82 50	83 5	8	75 30	82 35	82 50	i= 75 50 2
28 juillet. soir.	1	75° 52′	82° 22′	82° 22′	5	76° 7′	83° 2′	82° 45′	i^{I} 75° 52′ 7
	2	75 30	82 42	82 50	6	76 2	83 7	82 50	i^{II} 82 49 1
	3	75 40	82 30	82 32	7	76 17	82 45	82 40	i^{III} 82 43 9
	4	75 42	83 5	82 45	8	75 52	83 00	83 7	i= 75 50 7
1 août. matin.	1	75° 56′	82° 43′	82° 32′	5	76° 4′	82° 46′	82° 41′	i^{I} 75° 56′ 4
	2	75 43	82 30	82 56	6	76 9	83 3	82 46	i^{II} 82 44 9
	3	75 47	82 36	82 36	7	76 0	82 34	82 44	i^{III} 82 45 6
	4	76 5	83 1	82 46	8	75 47	82 46	83 4	i= 75 52 4
4 août. soir.	1	76° 15′	82° 37′	82° 42′	5	75° 42′	82° 30′	82° 35′	i^{I} 75° 50′ 6
	2	75 47	83 15	83 7	6	75 32	82 45	82 42	i^{II} 82 45 0
	3	76 12	82 47	82 40	7	75 40	82 22	82 30	i^{III} 82 47 6
	4	75 57	82 57	83 5	8	75 40	82 47	83 00	i= 75 49 0
8 août. matin.	1	75° 35′	82° 35′	82° 37′	5	76° 27′	82° 37′	82° 42′	i^{I} 75° 56′ 6
	2	75 27	82 40	82 47	6	76 10	83 25	83 20	i^{II} 82 45 7
	3	75 37	82 30	82 45	7	76 10	82 50	82 57	i^{III} 82 49 6
	4	76 10	82 32	82 27	8	75 57	82 57	83 2	i= 75 53 7
11 août. soir.	1	75° 59′	82° 42′	82° 46′	5	76° 00′	82° 33′	82° 38′	i^{I} 75° 57′ 0
	2	75 49	82 52	82 54	6	75 50	82 48	82 49	i^{II} 82 47 9
	3	76 9	82 42	82 51	7	76 6	82 38	82 37	i^{III} 82 49 1
	4	75 54	83 3	83 13	8	75 49	83 5	82 45	i= 75 54 9
15 août. matin.	1	76° 25′	83° 2′	82° 45′	5	75° 37′	82° 50′	82° 27′	i^{I} 76° 1′ 4
	2	76 40	83 27	83 12	6	75 42	82 35	82 50	i^{II} 82 57 5
	3	76 25	82 52	82 25	7	75 35	82 32	82 30	i^{III} 82 46 1
	4	75 57	83 40	83 20	8	75 50	82 42	82 40	i= 75 59 8
18 août. soir.	1	75° 35′	82° 47′	82° 50′	5	76° 17′	82° 50′	82° 40′	i^{I} 76° 1′ 7
	2	75 50	82 32	82 40	6	76 5	82 50	82 57	i^{II} 82 48 5
	3	76 10	82 37	82 35	7	76 32	82 45	82 45	i^{III} 82 52 4
	4	75 50	82 45	83 20	8	75 55	83 22	83 12	i= 75 59 2
22 août. matin.	1	76° 2′	83° 00′	83° 00′	5	75° 50′	82° 20′	82° 25′	i^{I} 75° 55′ 5
	2	75 50	83 07	83 00	6	75 30	82 52	82 52	i^{II} 82 46 0
	3	76 30	82 40	83 5	7	75 25	82 42	83 2	i^{III} 82 50 1
	4	76 27	83 5	82 52	8	75 50	82 22	82 25	i= 75 53 5
25 août. soir.	1	75° 32′	82° 35′	82° 35′	5	76° 15′	82° 27′	82° 32′	i^{I} 75° 51′ 9
	2	75 40	82 37	82 35	6	75 52	83 7	83 2	i^{II} 82 39 1
	3	75 57	82 25	82 37	7	76 2	82 35	82 57	i^{III} 82 47 1
	4	75 32	82 35	82 47	8	76 5	82 52	83 12	i= 75 48 0
8 septembre. soir.	1	76° 32′	83° 12′	83° 00′	5	75° 47′	82° 40′	82° 37′	i^{I} 76° 1′ 0
	2	76 10	83 10	83 10	6	75 40	82 50	82 50	i^{II} 82 52 5
	3	76 47	82 47	82 57	7	75 40	82 47	82 32	i^{III} 82 57 2
	4	75 52	82 52	83 40	8	75 40	82 42	82 52	i= 76 1 5

Date et heure.	N°	Azimuths. 0°	120°	240°	N°	Azimuths. 0°	120°	240°	Moyennes.
12 septembre. matin.	1	75° 45′	82° 44′	82° 51′	5	75° 44′	82° 55′	82° 58′	i^{I} 75° 50′ 2
	2	75 58	82 42	82 31	6	75 55	82 39	82 37	i^{II} 82 40 7
	3	75 46	82 29	82 58	7	75 45	82 35	82 58	i^{III} 82 47 7
	4	75 59	82 35	82 40	8	75 50	82 47	82 49	i= 75 47 6
15 septembre. soir.	1	75° 53′	82° 50′	82° 47′	5	75° 50′	82° 47′	82° 38′	i^{I} 75° 55′ 7
	2	76 6	82 51	83 19	6	75 58	82 51	82 58	i^{II} 82 47 7
	3	75 36	82 32	82 48	7	75 46	82 45	82 37	i^{III} 82 52 5
	4	76 17	82 51	82 54	8	76 00	82 55	82 59	i= 75 55 1
19 septembre. matin.	1	75° 50′	82° 30′	82° 27′	5	76° 10′	82° 47′	82° 37′	i^{I} 75° 53′ 6
	2	75 40	82 37	82 42	6	76 2	83 00	83 7	i^{II} 82 43 5
	3	75 37	82 30	82 45	7	76 10	82 40	83 00	i^{III} 82 48 7
	4	75 45	82 37	82 40	8	75 55	83 7	83 12	i= 75 51 1
22 septembre. soir.	1	76° 10′	82° 57′	83° 5′	5	75° 30′	82° 27′	82° 40′	i^{I} 75° 48′ 2
	2	76 15	82 50	83 10	6	75 27	82 37	82 37	i^{II} 82 41 6
	3	75 55	82 45	82 50	7	75 47	82 15	82 35	i^{III} 82 53 6
	4	76 2	82 55	83 22	8	75 20	82 47	82 50	i= 75 48 1
26 septembre. matin.	1	75° 30′	82° 37′	82° 35′	5	76° 15′	82° 55′	82° 47′	i^{I} 75° 49′ 2
	2	75 40	82 40	82 42	6	75 50	82 55	82 52	i^{II} 82 44 7
	3	75 37	82 47	82 47	7	76 12	82 42	83 2	i^{III} 82 47 7
	4	75 35	82 32	82 35	8	75 55	82 50	83 2	i= 75 48 3
29 septembre. soir.	1	75° 55′	82° 42′	82° 57′	5	75° 40′	82° 30′	82° 42′	i^{I} 75° 49′ 9
	2	76 5	82 50	82 42	6	75 30	82 22	82 35	i^{II} 82 38 7
	3	76 25	82 52	82 47	7	75 37	82 25	83 00	i^{III} 82 50 9
	4	75 47	83 17	83 12	8	75 40	82 12	82 52	i= 75 47 8
3 octobre. matin.	1	75° 40′	82° 30′	82° 40′	5	76° 10′	82° 40′	82° 50′	i^{I} 75° 49′ 9
	2	75 40	82 47	82 55	6	76 00	83 5	83 10	i^{II} 82 44 6
	3	75 27	82 40	82 47	7	76 5	82 55	82 47	i^{III} 82 48 6
	4	75 30	82 25	82 30	8	76 7	82 55	82 50	i= 75 49 0
6 octobre. soir.	1	75° 43′	82° 36′	82° 45′	5	75° 35′	82° 31′	82° 39′	i^{I} 75° 48′ 2
	2	75 47	82 43	83 1	6	76 3	83 2	83 3	i^{II} 82 42 4
	3	75 55	82 42	82 48	7	75 44	82 33	82 48	i^{III} 82 51 6
	4	75 47	82 43	82 55	8	75 52	82 49	82 54	i= 75 48 1
10 octobre. matin.	1	76° 17′	82° 45′	83° 00′	5	75° 42′	82° 35′	82° 30′	i^{I} 75° 50′ 6
	2	76 00	83 2	83 7	6	75 32	82 40	82 42	i^{II} 82 50 0
	3	76 5	82 57	83 5	7	75 50	82 32	82 22	i^{III} 82 47 2
	4	75 57	82 57	83 00	8	75 22	83 12	82 32	i= 75 50 5
13 octobre. soir.	1	75° 40′	82° 30′	82° 35′	5	76° 12′	82° 50′	82° 37′	i^{I} 75° 49′ 9
	2	75 35	82 30	82 37	6	75 50	83 00	83 7	i^{II} 82 43 0
	3	75 47	82 17	82 37	7	76 15	82 47	82 45	i^{III} 82 47 5
	4	75 20	82 50	82 57	8	76 00	83 00	83 5	i= 75 48 1
17 octobre. matin.	1	75° 43′	82° 38′	82° 46′	5	75° 56′	82° 48′	82° 33′	i^{I} 75° 51′ 5
	2	75 50	82 45	82 55	6	75 58	82 50	82 53	i^{II} 82 46 1
	3	75 37	82 30	82 52	7	75 58	82 45	82 40	i^{III} 82 47 4
	4	75 50	82 43	82 50	8	76 00	83 10	82 50	i= 75 50 0
20 octobre. soir.	1	75° 59′	82° 46′	82° 53′	5	75° 33′	82° 28′	82° 43′	i^{I} 75° 49′ 0
	2	76 3	82 48	82 54	6	75 43	82 36	82 39	i^{II} 82 41 7
	3	75 50	82 51	82 52	7	75 35	82 22	82 46	i^{III} 82 50 0
	4	76 12	83 3	83 3	8	75 37	82 40	82 50	i= 75 48 0
24 octobre. matin.	1	76° 7′	82° 40′	82° 35′	5	75° 40′	82° 30′	82° 37′	i^{I} 75° 47′ 0
	2	75 50	83 5	83 00	6	75 25	82 50	82 50	i^{II} 82 45 2
	3	76 22	82 40	82 35	7	75 30	82 30	82 37	i^{III} 82 45 7
	4	75 47	83 20	83 7	8	75 35	82 27	82 45	i= 75 46 2
27 octobre. soir.	1	75° 40′	82° 27′	82° 30′	5	76° 15′	82° 40′	82° 55′	i^{I} 75° 48′ 6
	2	75 20	82 37	82 40	6	76 00	83 00	83 10	i^{II} 82 43 1
	3	75 32	82 27	82 40	7	76 20	82 47	82 42	i^{III} 82 49 0
	4	75 32	82 30	82 40	8	75 50	83 17	83 15	i= 75 47 8
31 octobre. matin.	1	76° 20′	82° 37′	82° 55′	5	75° 37′	82° 35′	82° 42′	i^{I} 75° 50′ 6
	2	75 52	82 55	83 5	6	75 37	82 35	82 42	i^{II} 82 41 4
	3	76 00	82 37	83 2	7	75 42	82 35	82 40	i^{III} 82 52 0
	4	76 00	83 5	83 15	8	75 37	82 32	82 35	i= 75 49 4
3 novembre. soir.	1	76° 11′	82° 50′	82° 51′	5	75° 46′	82° 42′	82° 43′	i^{I} 75° 48′ 7
	2	75 53	82 46	83 4	6	75 37	82 34	82 43	i^{II} 82 44 2
	3	76 00	82 50	82 57	7	75 38	82 54	82 32	i^{III} 82 49 0
	4	75 54	82 48	82 54	8	75 31	82 30	82 48	i= 75 48 0

Date et heure.	N°	Azimuths. 0°	120°	240°	N°	Azimuths. 0°	120°	240°	Moyennes.
7 novembre. matin.	1	75° 42′	82° 30′	82° 35′	5	76° 17′	82° 35′	82° 57′	i^{I} 75° 50′ 5
	2	75 40	82 32	82 40	6	75 50	83 5	83 20	i^{II} 82 38 4
	3	75 45	82 20	82 40	7	76 00	82 45	83 7	i^{III} 82 54 1
	4	75 25	82 35	82 52	8	76 5	82 45	83 2	i= 75 49 0
10 novembre. soir.	1	76° 5′	83° 00′	82° 57′	5	75° 40′	82° 30′	82° 25′	i^{I} 75° 49′ 2
	2	76 12	82 57	83 7	6	75 00	82 45	82 35	i^{II} 82 46 1
	3	76 27	82 50	83 5	7	75 30	82 35	82 35	i^{III} 82 46 0
	4	76 00	82 57	82 52	8	75 40	82 35	82 32	i= 75 48 0
14 novembre. matin.	1	75° 40′	82° 40′	82° 30′	5	76° 30′	82° 50′	83° 00′	i^{I} 75° 53′ 1
	2	75 30	82 45	82 50	6	76 00	83 30	83 30	i^{II} 82 51 9
	3	75 40	82 20	82 30	7	76 15	83 20	83 10	i^{III} 82 53 7
	4	75 30	82 30	82 40	8	76 00	83 00	83 00	i= 75 55 1
17 novembre. soir.	1	76° 12′	82° 52′	72° 35′	5	73° 30′	82° 55′	82° 47′	i^{I} 76° 6′ 4
	2	76 32	83 10	83 15	6	76 00	82 22	82 20	i^{II} 82 47 9
	3	76 15	83 10	83 17	7	75 55	82 37	82 42	i^{III} 82 50 1
	4	76 37	82 40	82 55	8	75 50	82 37	82 50	i= 76 1 3
21 novembre. matin.	1	76° 00′	82° 47′	82° 40′	5	76° 20′	82° 57′	82° 55′	i^{I} 75° 56′ 4
	2	75 25	82 47	82 45	6	75 52	83 00	83 00	i^{II} 82 51 7
	3	75 52	82 47	82 37	7	76 17	82 47	82 42	i^{III} 82 49 1
	4	75 40	82 42	82 47	8	76 5	83 7	83 7	i= 75 55 7
24 novembre. soir.	1	76° 10′	82° 47′	82° 30′	5	75° 50′	82° 57′	82° 25′	i^{I} 75° 58′ 0
	2	76 7	83 7	83 00	6	75 45	82 37	82 30	i^{II} 82 53 6
	3	76 20	82 47	82 30	7	75 47	82 47	82 30	i^{III} 82 37 7
	4	76 00	83 7	83 2	8	75 45	83 00	82 35	i= 75 53 5
28 novembre. matin.	1	75° 45′	82° 30′	82° 45′	5	76° 15′	82° 52′	82° 48′	i^{I} 75° 53′ 5
	2	75 30	82 45	82 40	6	75 58	83 5	82 41	i^{II} 82 48 2
	3	75 30	82 35	82 35	7	76 13	82 52	82 42	i^{III} 82 41 6
	4	75 55	82 40	82 35	8	76 2	83 7	82 47	i= 75 50 3
1 décembre. soir.	1	75° 41′	82° 43′	82° 48′	5	76° 8′	82° 52′	82° 49′	i^{I} 75° 56′ 7
	2	75 55	82 32	82 30	6	75 58	82 53	82 37	i^{II} 82 49 0
	3	75 46	82 45	82 48	7	76 11	83 4	83 4	i^{III} 82 46 5
	4	76 00	82 50	82 46	8	75 55	82 53	82 50	i= 75 54 3
5 décembre. matin.	1	76° 00′	83° 22′	83° 17′	5	75° 30′	82° 47′	82° 40′	i^{I} 75° 57′ 7
	2	76 20	82 42	82 40	6	75 57	82 40	82 22	i^{II} 82 52 5
	3	76 5	83 5	82 40	7	75 45	82 37	82 40	i^{III} 82 43 9
	4	76 15	83 2	83 5	8	75 50	82 45	82 27	i= 75 55 0
8 décembre. soir.	1	76° 15′	83° 12′	82° 45′	5	75° 47′	82° 45′	82° 32′	i^{I} 75° 51′ 4
	2	75 50	83 12	83 7	6	75 37	82 35	82 37	i^{II} 82 54 7
	3	76 00	83 10	82 57	7	75 40	82 45	82 37	i^{III} 82 44 6
	4	76 10	83 2	82 50	8	75 32	82 37	82 32	i= 75 51 9
12 décembre. matin.	1	75° 40′	82° 32′	82° 37′	5	76° 10′	82° 47′	82° 37′	i^{I} 75° 52′ 1
	2	75 45	82 40	82 42	6	76 5	83 10	83 10	i^{II} 82 48 5
	3	75 40	82 35	82 40	7	76 10	82 57	82 42	i^{III} 82 46 2
	4	75 30	82 40	82 45	8	75 57	83 7	82 57	i= 75 50 9
15 décembre. soir.	1	75° 59′	82° 51′	82° 43′	5	75° 59′	82° 36′	82° 28′	i^{I} 75° 55′ 5
	2	75 56	82 59	83 4	6	75 49	82 53	82 28	i^{II} 82 50 1
	3	76 5	82 58	82 56	7	75 53	82 50	82 50	i^{III} 82 45 7
	4	76 0	82 46	83 3	8	75 43	82 48	82 34	i= 75 53 6
19 décembre. matin.	1	76° 15′	82° 57′	82° 40′	5	75° 30′	82° 32′	82° 27′	i^{I} 75° 50′ 1
	2	75 57	83 5	83 10	6	75 40	82 42	82 40	i^{II} 82 49 1
	3	76 17	82 40	82 45	7	75 22	82 37	82 25	i^{III} 82 46 1
	4	76 00	83 10	83 20	8	75 40	82 50	82 42	i= 75 49 7
22 décembre. soir.	1	75° 32′	82° 32′	82° 35′	5	76° 5′	83° 17′	82° 50′	i^{I} 75° 55′ 1
	2	75 32	82 27	82 37	6	76 17	82 52	83 7	i^{II} 82 49 0
	3	75 45	82 40	82 35	7	76 15	82 47	82 30	i^{III} 82 43 2
	4	75 40	82 42	82 30	8	76 15	83 15	83 2	i= 75 52 0
26 décembre. matin.	1	76° 10′	82° 47′	83° 00′	5	75° 45′	82° 25′	82° 42′	i^{I} 75° 50′ 7
	2	76 12	82 57	83 5	6	75 22	82 30	82 50	i^{II} 82 38 5
	3	76 7	82 40	83 00	7	75 40	82 30	82 45	i^{III} 82 55 9
	4	76 00	82 47	83 15	8	75 30	82 32	82 50	i= 75 49 7
29 décembre. soir.	1	75° 38′	82° 48′	82° 39′	5	76° 3′	82° 49′	82° 44′	i^{I} 75° 53′ 2
	2	75 54	82 38	82 33	6	75 59	82 49	82 55	i^{II} 82 47 5
	3	75 40	82 45	82 51	7	76 1	82 48	82 46	i^{III} 82 47 0
	4	75 52	82 43	82 43	8	75 59	83 00	83 5	i= 75 51 6

Inclinaison magnétique
de KAZAN 1843.

Date.	N°	Avant d'avoir réaimanté l'aiguille.	N°	Après avoir réaimanté l'aiguille.	Moyennes.	Date.	N°	Avant d'avoir réaimanté l'aiguille.	N°	Après avoir réaimanté l'aiguille.	Moyennes.
3 Mars	1	68° 35′	5	66° 42′, 5	68° 13′, 4	8 Mai	1	68° 57′, 5	5	68° 7′, 5	69° 22′, 8
	2	68 25	6	66 45			2	69 47, 5	6	67 57, 5	
	3	69 35	7	68 12, 5			3	72 2, 5	7	67 12, 5	
	4	69 27, 5	8	68 5			4	73 52, 5	8	67 5	
7 —	1	66° 52′, 5	5	68° 50′	68° 22′, 5	12 —	1	69° 2′, 5	5	68° 2′, 5	68° 36′, 3
	2	68 7, 5	6	69 42, 5			2	69 2, 5	6	66 7, 5	
	3	66 47, 5	7	68 42, 5			3	71 5	7	68 10	
	4	68 10	8	69 47, 5			4	70 52, 5	8	66 27, 5	
17 —	1	68° 31′, 3	5	68° 53′, 8	68° 30′, 2	15 —	1	68° 00′	5	69° 27′, 5	69° 00′, 3
	2	70 15	6	66 27, 5			2	67 12, 5	6	69 10	
	3	68 40	7	68 15			3	68 00	7	71 5	
	4	70 30	8	66 28, 8			4	66 52, 5	8	72 15	
21 —	1	68° 7′, 5	5	68° 21′, 3	68° 26′, 1	19 —	1	68° 5′	5	68° 10′	68° 59′, 3
	2	68 10	6	70 30			2	68 15	6	69 37, 5	
	3	66 35	7	68 40			3	66 10	7	72 2, 5	
	4	66 35	8	70 30			4	66 8, 8	8	73 27, 5	
24 —	1	68° 50′	5	68° 12′, 5	68° 50′, 8	5 Juin	1	68° 41′, 3	5	68° 12′, 5	68° 41′, 0
	2	71 15	6	68 32, 5			2	69 6, 3	6	68 2, 5	
	3	70 23, 8	7	66 2, 5			3	70 41, 3	7	66 57, 5	
	4	71 10	8	66 20			4	71 23, 8	8	66 22, 5	
28 —	1	68° 31′, 3	5	68° 15′	68° 9′, 8	9 —	1	68° 3′, 8	5	68° 21′, 3	68° 23′, 0
	2	68 25	6	68 7, 5			2	67 50	6	68 47, 5	
	3	69 48, 8	7	66 6, 3			3	66 55	7	70 2, 5	
	4	69 32, 5	8	66 32, 5			4	66 42, 5	8	70 21, 3	
31 —	1	68° 17′, 5	5	69° 12′, 5	68° 23′, 8	16 —	1	68° 2′, 5	5	70° 8′, 8	68° 10′, 2
	2	68 42, 5	6	68 27, 5			2	66 15	6	68 52, 5	
	3	66 27, 5	7	69 36, 3			3	66 27, 5	7	68 32, 5	
	4	66 21, 3	8	70 5			4	67 47, 5	8	69 15	
4 Avril	1	68° 40′	5	68° 11′, 3	68° 11′, 4	19 —	1	69° 47′, 5	5	67° 57′, 5	69° 7′, 2
	2	68 23, 8	6	68 16, 3			2	69 52, 5	6	66 47, 5	
	3	70 2, 5	7	66 2, 5			3	71 12, 5	7	68 11, 3	
	4	69 48, 8	8	66 5			4	72 11, 3	8	66 57, 5	
7 —	1	67° 50′	5	68° 40′	68° 25′, 8	23 —	1	68° 8′, 8	5	68° 50′	68° 31′, 0
	2	67 35	6	69 5			2	68 12, 5	6	68 42, 5	
	3	66 10	7	69 32, 5			3	66 50	7	70 22, 5	
	4	66 23, 8	8	72 10			4	66 46, 3	8	70 15	
11 —	1	68° 18′, 8	5	68° 40′	68° 54′, 9	26 —	1	69° 26′, 3	5	68° 17′, 5	68° 34′, 7
	2	68 55	6	68 18, 8			2	68 27, 5	6	68 7, 5	
	3	70 38, 8	7	67 22, 5			3	70 28, 8	7	67 22, 5	
	4	71 35	8	67 30			4	69 17, 5	8	67 10	
14 —	1	68° 18′, 8	5	68° 28′, 8	68° 26′, 3	30 —	1	68° 6′, 3	5	69° 5′	68° 29′, 2
	2	66 58, 8	6	68 35			2	68 10	6	68 37, 5	
	3	68 27, 5	7	70 5			3	67 2, 5	7	70 27, 5	
	4	67 3, 8	8	69 32, 5			4	67 3, 8	8	69 21, 3	
25 —	1	68° 27′, 5	5	68° 27′, 5	68° 37′, 2	3 Juillet	1	68° 40′	5	68° 23′, 8	68° 24′, 9
	2	69 42, 5	6	67 57, 5			2	68 47, 5	6	67 50	
	3	71 17, 5	7	64 57, 5			3	69 51, 3	7	67 21, 3	
	4	72 37, 5	8	65 30			4	69 35	8	66 50	
28 —	1	68° 20′	5	68° 27′, 5	29° 10′, 0	6 —	1	66° 59′	5	69° 31′, 3	68° 19′, 4
	2	67 37, 5	6	69 12, 5			2	66 56, 3	6	69 52, 5	
	3	68 22, 5	7	71 22, 5			3	68 10	7	68 33, 8	
	4	66 55	8	72 57, 5			4	68 2, 5	8	68 30	
1 Mai	1	68° 37′, 5	5	68° 5′	68° 20′, 5	10 —	1	69° 52′, 5	5	68° 42′, 5	68° 39′, 9
	2	68 35	6	68 12, 5			2	69 37, 5	6	67 8, 8	
	3	70 12, 5	7	66 32, 5			3	68 45	7	68 21, 3	
	4	69 52, 5	8	66 36, 3			4	68 48, 8	8	68 2, 5	
5 —	1	65° 20′	5	70° 5′	68° 3′, 5	13 —	1	67° 20′	5	68° 51′, 8	68° 27′, 9
	2	67 47, 5	6	68 47, 5			2	67 11, 3	6	68 30	
	3	65 30	7	68 47, 5			3	68 25	7	69 50	
	4	68 17, 5	8	70 12, 5			4	67 58, 8	8	69 36, 2	

Date.	N°	Avant d'avoir réaimanté l'aiguille.	N°	Après avoir réaimanté l'aiguille.	Moyennes.	Date.	N°	Avant d'avoir réaimanté l'aiguille.	N°	Après avoir réaimanté l'aiguille.	Moyennes.
17 Juillet.	1	69° 47′, 5	5	68° 11′, 3	68° 32′, 5	12 Septembre.	1	68° 6′, 3	5	72° 35′	69° 1′, 9
	2	69 43, 8	6	67 2, 5			2	68 10	6	71 28, 8	
	3	68 46, 3	7	68 17, 5			3	66 40	7	69 20	
	4	68 23, 8	8	68 7, 5			4	66 42, 5	8	69 12, 5	
21 —	1	67° 15′	5	69° 40′	68° 26′, 7	15 —	1	71° 35′	5	68° 11′, 3	69° 5′, 9
	2	67 5	6	69 43, 8			2	72 50	6	67 47, 5	
	3	68 17, 5	7	68 45			3	69 5	7	66 30	
	4	68 10	8	68 37, 5			4	70 23, 8	8	66 25	
25 —	1	69° 57′, 5	5	67° 10′	68° 33′, 9	19 —	1	68° 15′	5	66° 46′, 3	67° 21′, 6
	2	69 55	6	67 2, 5			2	68 3, 8	6	66 32, 5	
	3	69 1, 3	7	68 15			3	66 35	7	68 12, 5	
	4	68 55	8	68 15			4	66 22, 5	8	68 5	
28 —	1	67° 16′, 3	5	69° 57′, 5	68° 34′, 9	22 —	1	67° 55′	5	70° 17′, 5	68° 22′, 7
	2	67 16, 3	6	69 48, 8			2	67 57, 5	6	69 25	
	3	68 27, 5	7	68 48, 8			3	66 52, 5	7	68 55	
	4	68 8, 8	8	68 55			4	66 40	8	68 58, 8	
1 Août.	1	69° 57′, 5	5	67° 20′	68° 31′, 2	25 —	1	68° 15′	5	69° 57′, 5	68° 23′, 3
	2	69 57, 8	6	66 58, 8			2	66 42, 5	6	69 5	
	3	68 55	7	68 18, 8			3	67 5	7	68 5	
	4	68 33, 8	8	68 7, 5			4	68 57, 5	8	68 58, 8	
4 —	1	67° 7′, 5	5	69° 57′, 5	68° 31′, 6	29 —	1	68° 12′, 5	5	68° 37′, 5	68° 29′, 2
	2	67 0	6	69 50			2	68 5	6	68 53, 8	
	3	68 10	7	69 1, 3			3	66 42, 5	7	70 45	
	4	68 1, 3	8	69 5			4	66 32, 5	8	70 5	
8 —	1	69° 52′, 5	5	67° 1′, 3	68° 27′, 1	3 Octobre.	1	70° 45′	5	68° 2′, 5	68° 34′, 2
	2	69 52, 5	6	67 1, 3			2	70 35	6	68 2, 5	
	3	68 45	7	68 15			3	68 40	7	66 32, 5	
	4	68 46, 3	8	68 2, 5			4	69 5	8	66 51, 3	
11 —	1	67° 7′, 5	5	69° 58′, 8	68° 31′, 9	6 —	1	66° 25′	5	68° 7′, 5	67° 34′, 7
	2	67 2, 5	6	69 57, 5			2	67 00	6	68 1, 3	
	3	68 15	7	69 1, 3			3	68 2, 5	7	66 27, 5	
	4	67 57, 5	8	68 55			4	68 23, 8	8	66 50	
15 —	1	69° 2′, 5	5	68° 6′, 3	68° 33′, 3	10 —	1	66° 27′, 5	5	66° 35′	67° 16′, 6
	2	69 56, 3	6	68 22, 5			2	66 42, 5	6	66 45	
	3	69 58, 8	7	67 00			3	68 5	7	67 47, 5	
	4	68 32, 5	8	67 27, 5			4	68 5	8	67 45	
18 —	1	67° 12′, 5	5	66° 57′, 5	67° 34′, 1	13 —	1	67° 55′	5	67° 35′	67° 40′, 5
	2	66 52, 5	6	66 42, 5			2	66 40	6	67 30	
	3	68 2, 5	7	68 16, 3			3	67 55	7	65 28, 8	
	4	68 6, 3	8	68 22, 5			4	66 52, 5	8	71 27, 5	
22 —	1	68° 1′, 3	5	66° 52′, 5	67° 23′, 0	17 —	1	66° 56′, 3	5	66° 27′, 5	67° 21′, 7
	2	68 5	6	66 52, 5			2	67 57, 5	6	68 7, 5	
	3	66 22, 5	7	68 30			3	66 35	7	67 15	
	4	66 10	8	68 10			4	67 32, 5	8	68 2, 5	
25 —	1	67° 2′, 5	5	70° 15′	68° 37′, 5	20 —	1	67° 57′, 5	5	69° 17′, 5	68° 34′, 4
	2	66 55	6	70 30			2	67 22, 5	6	71 5	
	3	68 15	7	68 47, 5			3	66 42, 5	7	68 32, 5	
	4	68 10	8	69 5			4	66 27, 5	8	71 10	
29 —	1	70° 25′	5	66° 56′, 3	68° 30′, 5	24 —	1	71° 5′	5	68° 5′	68° 48′, 7
	2	70 27, 5	6	66 37, 5			2	69 5	6	66 55	
	3	68 51, 3	7	68 5			3	71 2, 5	7	67 57, 5	
	4	68 36, 3	8	68 5			4	69 47, 5	8	66 32, 5	
1 Septembre.	1	66° 52′, 5	5	69° 57′, 5	68° 23′, 3	27 —	1	66° 37′, 5	5	69° 57′, 5	68° 21′, 1
	2	66 35	6	69 58, 8			2	68 2, 5	6	69 12, 5	
	3	67 57, 5	7	68 38, 8			3	66 40	7	70 00	
	4	68 6, 3	8	69 00			4	67 52, 5	8	68 26, 3	
5 —	1	69° 10′	5	68° 53′, 8	69° 36′, 1	31 —	1	68° 55′	5	70° 15′	68° 45′, 8
	2	68 50	6	69 12, 5			2	66 57, 5	6	70 25	
	3	70 2, 5	7	70 22, 5			3	68 56, 3	7	68 42, 5	
	4	70 5	8	70 12, 5			4	67 12, 5	8	68 42, 5	
8 —	1	68° 56′, 3	5	66° 25′	68° 21′, 6	3 Novembre.	1	71° 17′, 5	5	66° 46′, 3	68° 29′, 9
	2	69 2, 5	6	66 50			2	69 57, 5	6	66 22, 5	
	3	70 1, 3	7	67 55			3	69 7, 5	7	68 6, 3	
	4	69 42, 5	8	68 00			4	68 50	8	67 31, 3	

Date.	N°	Avant d'avoir réaimanté l'aiguille.	N°	Après avoir réaimanté l'aiguille.	Moyennes.	Date.	N°	Avant d'avoir réaimanté l'aiguille.	N°	Après avoir réaimanté l'aiguille.	Moyennes.
7 Novembre.	1	68° 00′	5	68° 5′	67° 22′, 4	5 Décembre.	1	67° 47′, 5	5	69° 7′, 5	68° 20′, 2
	2	67 57, 5	6	68 5			2	67 37, 5	6	68 47, 5	
	3	66 57, 5	7	66 51, 3			3	65 55	7	71 7, 5	
	4	66 22, 5	8	66 40			4	65 17, 5	8	70 41, 3	
10 —	1	66° 37′, 5	5	70° 25′	68° 33′, 0	8 —	1	70° 7′, 5	5	67° 25′	68° 00′, 3
	2	66 32, 5	6	70 32, 5			2	68 32, 5	6	67 7, 5	
	3	68 00	7	69 2, 5			3	68 2, 5	7	66 5	
	4	67 36, 3	8	69 37, 5			4	70 15	8	66 27, 5	
14 —	1	70° 37′, 5	5	67° 52′, 5	68° 39′, 4	12 —	1	64° 40′	5	68° 57′, 5	67° 54′, 9
	2	70 20	6	68 7, 5			2	65 17, 5	6	68 41, 3	
	3	69 26, 3	7	67 3, 8			3	67 12, 5	7	70 27, 5	
	4	69 15	8	66 32, 5			4	67 15	8	70 47, 5	
17 —	1	66° 37′, 5	5	68° 52′, 5	68° 4′, 5	15 —	1	68° 57′, 5	5	66° 30′	68° 24′, 4
	2	66 28, 8	6	69 12, 5			2	68 57, 5	6	66 15	
	3	66 35	7	68 52, 5			3	70 40	7	66 57, 5	
	4	67 40	8	70 17, 5			4	71 22, 5	8	67 35	
21 —	1	69° 5′	5	70° 10′	69° 38′, 5	19 —	1	66° 17′, 5	5	69° 27′, 5	68° 23′, 3
	2	68 40	6	70 35			2	66 10	6	69 7, 5	
	3	70 22, 5	7	69 00			3	68 7, 5	7	70 37, 5	
	4	70 17, 5	8	68 57, 5			4	67 57, 5	8	70 41, 3	
24 —	1	68° 15′	5	70° 7′, 5	68° 50′, 5	22 —	1	69° 5′	5	67° 2′, 5	68° 28′, 7
	2	67 20	6	70 1, 3			2	69 7, 5	6	67 15	
	3	66 47, 5	7	71 22, 5			3	70 17, 5	7	66 42, 5	
	4	65 30	8	71 20			4	70 32, 5	8	67 47, 5	
28 —	1	65° 53′, 8	5	70° 42′, 5	68° 26′, 1	26 —	1	68° 6′, 3	5	69′ 7′, 5	68° 30′, 3
	2	66 27, 5	6	70 22, 5			2	68 2, 5	6	68 57, 5	
	3	67 50	7	69 10			3	67 2, 5	7	70 7, 5	
	4	67 52, 5	8	69 10			4	66 33, 8	8	70 5	
1 Décembre.	1	70° 32′, 5	5	63° 55′	68° 18′, 6	29 —	1	70° 12′, 5	5	66° 32′, 5	68° 39′, 5
	2	69 5	6	67 25			2	69 57, 5	6	66 22, 5	
	3	69 27, 5	7	67 35			3	69 10	7	67 57, 5	
	4	70 47, 5	8	65 41, 5			4	71 10	8	67 53, 8	

Moyennes 68° 26′, 9

RÉSUMÉ DES INCLINAISONS MAGNÉTIQUES

DE ST. PÉTERSBOURG, pour l'année 1843.

Date.	Matin.	Après midi.
Aiguille A.		
3 Janvier.	70° 58′, 4	
6 —		71° 7′, 1
10 —	71 0 8	
13 —		71 10 3
17 —	71 10 3	
20 —		71 0 1
24 —	71 5 8	
27 —		71 4 9
31 —	70 56 2	
Moyennes.	71° 2′, 3	71° 5′, 6
4 Février.		70° 23′, 8
7 —	70° 55′, 6	
11 —		70 53 9
14 —	70 57 2	
17 —		70 55 3
21 —	70 47 7	
24 —		70 36 6
28 —	70 40 0	
Moyennes.	70° 50′, 1	70° 42′, 4
3 Mars.		70° 58′, 1
7 —	70° 56′, 7	
Aiguille B.		
10 Mars.		70° 50′, 4
14 —	70° 57′, 3	
17 —		70 45 5
21 —	70 44 2	
24 —		70 44 1
28 —	70 36 2	
31 —		70 30 1
Moyennes.	70° 48′, 6	70° 45′, 6
4 Avril.	70° 50′, 1	
7 —		71° 3′, 3
11 —	71 0 3	
14 —		70 40 7
18 —	70 59 9	

Date.	Matin.	Après midi.
21 Avril.		70° 44′, 3
25 —	70° 51′, 6	
28 —		71 1 8
Moyennes.	70° 58′, 5	70° 52′, 5
2 Mai.	69° 39′, 5	
5 —		69° 22′, 0
9 —	70 42 2	
12 —		70 24 6
16 —	69 52 2	
19 —		69 51 0
23 —	70 36 2	
26 —		70 40 8
30 —	70 49 5	
Moyennes.	70° 19′, 9	70° 4′, 7
2 Jain.		70° 38′, 1
6 —	71° 20′, 5	
9 —		70 54 4
13 —	70 59 1	
16 —		70 47 6
20 —	70 54 0	
24 —		70 41 4
27 —	70 30 4	
30 —		70 20 4
Moyennes.	70° 56′, 0	70° 40′, 4
4 Juillet.	70° 36′, 1	
7 —		70° 39′, 9
11 —	70 48 9	
14 —		70 52 5
18 —	71 22 0	
21 —		71 22 6
25 —	70 50 6	
27 —		70 43 7
Moyennes.	70° 54′, 4	70° 54′, 7
1 Août.	70° 50′, 4	
4 —		71° 6′, 4
8 —	71 1 1	
11 —		70 56 0

Date.	Matin.	Après midi.
25 Août		70° 40′, 0
29 —	70° 49′, 5	
Moyennes.	70° 53′, 5	70° 54′, 1
1 Septembre.		71° 0′, 3
5 —	70° 52′, 4	
8 —		70 44 7
12 —	70 38 9	
15 —		70 48 5
19 —	70 59 7	
22 —		70 57 1
26 —	70 54 2	
29 —		70 57 8
Moyennes.	70° 51′, 3	70° 53′, 7
3 Octobre.	70° 42′, 9	
6 —		70° 39′, 3
10 —	71 6 3	
13 —		71 3 9
17 —	70 41 5	
20 —		70 30 6
24 —	70 15 6	
27 —		69 51 1
31 —	71 1 9	
Moyennes.	70° 46′, 3	70° 49′, 6
3 Novembre		71° 27′, 1
7 —	71° 31′, 5	
10 —		70 59 6
14 —	70 37 1	
17 —		70 34 0
21 —	70 39 9	
Moyennes.	70° 56′, 2	71° 0′, 2
1 Décembre		70° 56′, 1
5 —	70° 40′, 3	
8 —		70 44 0
12 —	71 1 3	
15 —		71 11 9
19 —	71 10 2	
22 —		71 9 9
26 —	70 24 6	
29 —		70 8 3
Moyennes.	70° 49′, 1	70° 50′, 0

Moyennes de toutes les moyennes de l'année:

le matin = 70° 50′, 3
après midi = 70 43 0

Moyennes = 70° 46′, 7

RÉSUMÉ DES INCLINAISONS MAGNÉTIQUES

de Catherinenbourg, pour l'année 1843.

Date.	Matin.	Après midi.
3 Janvier.	69° 49′, 2	
6 —		69° 50′, 3
10 —	69 47 2	
13 —		69 49 9
17 —	69 42 4	
20 —		69 44 3
23 —	69 47 7	
27 —		69 50 0
30 —	69 48 4	
Moyennes.	69° 47′, 0	69° 48′, 6
3 Février.		69° 48′, 9
7 —	69° 46′, 9	
10 —		69 46 6
14 —	69 53 9	
17 —		69 53 6
21 —	69 50 2	
24 —		69 55 5
28 —	69 53 4	
Moyennes.	69° 51′, 1	69° 51′, 2
3 Mars.		69° 50′, 5
7 —	69° 49′, 6	
10 —		69 49 0
14 —	69 50 8	
17 —		69 53 3
21 —	69 52 5	
24 —		69 49 7
28 —	69 51 8	
31 —		69 51 8
Moyennes.	69° 51′, 2	69° 50′, 9
4 Avril.	69° 51′, 8	
7 —		69° 51′, 9
11 —	69 49 2	
14 —		69 50 6
18 —	69 50 7	
21 —		69 52 0
25 —	69 52 1	
28 —		69 49 1
Moyennes.	69° 53′, 5	69° 50′, 9

Date.	Matin.	Après midi.
2 Mai.	69° 49′, 5	
5 —		69° 48′, 3
9 —	69 53 9	
12 —		69 50 1
16 —	69 49 5	
19 —		69 51 8
23 —	69 52 0	
26 —		69 50 5
30 —	69 51 3	
Moyennes.	69° 51′, 2	69° 50′, 2
2 Juin.		69° 51′, 8
6 —	69° 51′, 2	
9 —		69 50 1
13 —	69 53 2	
16 —		69 50 9
20 —	69 50 3	
23 —		69 52 5
27 —	69 51 0	
30 —		69 51 6
Moyennes.	69° 51′, 4	69° 51′, 4
4 Juillet.	69° 50′, 1	
7 —		69° 50′, 4
10 —	69 48 8	
15 —		69 53 7
18 —	69 48 9	
21 —		69 50 6
25 —	69 52 5	
28 —		69 49 4
Moyennes.	69° 50′, 1	69° 51 0
1 Août.	69° 50′, 6	
4 —		69° 55′, 1
8 —	69 48 0	
11 —		69 49 1
15 —	69 52 7	
18 —		69 51 6
22 —	69 51 7	
25 —		69 51 8
29 —	69 57 7	
Moyennes.	69° 52′, 1	69° 51′, 9

Date.	Matin.	Après midi.
1 Septembre.		69° 53′, [illegible]
5 —	69° 53′, 0	
8 —		69 48 [illegible]
12 —	60 48 8	
15 —		69 49 [illegible]
19 —	69 52 2	
22 —		69 53 [illegible]
26 —	69 55 9	
29 —		69 53 [illegible]
Moyennes.	69° 52′, 5	69° 51′, [illegible]
3 Octobre.	69° 52′, 1	
6 —		69° 54′, [illegible]
10 —	69 55 6	
13 —		69 51 [illegible]
17 —	69 55 6	
20 —		69 49 [illegible]
24 —	69 56 7	
27 —		69 46 [illegible]
31 —	69 45 7	
Moyennes.	69° 53′, 1	69° 50′, [illegible]
3 Novembre.		69° 51′, [illegible]
7 —	69° 42′, 4	
10 —		69 52 [illegible]
14 —	69 51 2	
17 —		69 48 [illegible]
21 —	69 50 2	
24 —		69 48 [illegible]
28 —	69 53 2	
Moyennes.	69° 49′, 3	69° 49′, [illegible]
1 Décembre.		69° 53′, [illegible]
5 —	69° 50′, 1	
8 —		69 49
12 —	69 46 3	
15 —		69 52 [illegible]
19 —	69 50 5	
22 —		69 49 [illegible]
26 —	69 52 5	
29 —		69 51 [illegible]
Moyennes.	69° 49′, 9	69° 51′, [illegible]

Moyennes de toutes observations :

matin	69° 51′, 0
après midi	69 50 7
Moyennes.	69° 50′, 9

RÉSUMÉ DES INCLINAISONS MAGNÉTIQUES

de Nertchinsk, année 1843.

Date.	Matin.	Soir.	Date.	Matin.	Soir.	Date.	Matin.	Soir.
30 Janvier	67° 9′, 0		6 Juin	66° 58′, 5		1 Septembre		67° 7′, 7
7 Février	67 8 9		9 —		67° 7′, 6	5 —	67° 0′, 1	
10 —		66° 58′, 1	13 —	67 2 9		8 —		67 7 2
14 —	67 16 8		23 —		67 7 4	15 —		67 9 9
17 —		67 9 7	27 —	66 57 8		19 —	66 49 2	
21 —	67 18 0		30 —		67 4 8	22 —		66 53 7
24 —		67 7 1	4 Juillet	67 17 8		3 Octobre	67 9 7	
4 Mars	67 15 6		11 —	67 1 5		6 —		67 14 8
7 —		67 6 0	14 —		67 0 0	13 —		67 9 0
11 —	67 15 3		18 —	67 8 9		17 —	66 44 3	
14 —		67 3 6	21 —		67 6 9	27 —		67 11 6
16 —	67 16 1		25 —	66 48 4		31 —	66 35 7	
1 Avril	67 13 1		28 —		67 5 6	10 Novembre		67 11 7
8 —	67 14 6		1 Août	67 12 7		Moyennes.	67° 6′, 3	67° 6′, 9
15 Mai		67 6 2	8 —	67 10 1				
22 —		67 9 8	11 —		67 13 8			
26 —	67 5 2		18 —		67 7 0			
29 —	67 7 6		22 —	67 21 8				
			27 —	67 9 1				

Moyennes 67° 6′, 6

RÉSUMÉ DES INCLINAISONS MAGNÉTIQUES

de Sitka, année 1843.

Date.	Matin.	Soir.
16 Mai	75° 59′, 0	
19 —		75° 50′, 5
23 —	50 3	
26 —		47 0
30 —	48 4	
Moyennes.	75° 52′, 4	75° 48′, 8
2 Juin		75° 45′, 7
6 —	75° 48′, 4	
9 —		48 2
13 —	54 3	
16 —		47 1
20 —	48 9	
23 —		48 5
27 —	52 7	
30 —		50 4
Moyennes.	75° 51′, 1	75° 48′, 0
4 Juillet	75° 53′, 5	
7 —		75° 51′, 9
11 —	52 5	
14 —		48 7
18 —	54 5	
21 —		75 50 2
25 —	75 50 2	
28 —		50 7
Moyennes.	75° 52′, 7	75° 50′, 4

Date.	Matin.	Soir.
1 Août	75° 52′, 4	
4 —		75° 49′, 0
8 —	53 7	
11 —		54 9
15 —	59 8	
18 —		59 2
22 —	53 5	
25 —		48 0
Moyennes.	75° 54′, 9	75° 52′, 8
8 Septembre		76° 1′, 5
12 —	75° 47′, 6	
15 —		55 1
19 —	51 1	
22 —		48 1
26 —	48 3	
29 —		47 8
Moyennes.	75° 49′, 0	75° 53′, 1
3 Octobre	75° 49′, 0	
6 —		75° 48′, 1
10 —	50 5	
13 —		48 1
17 —	50 0	
20 —		48 0
24 —	46 2	

Date.	Matin.	Soir.
27 Octobre		47 8
31 —	49 4	
Moyennes.	75° 49′, 0	75° 48′, 0
3 Novembre		75° 48′, 0
7 —	75° 49′, 0	
10 —		48 0
14 —	55 1	
17 —		76 1 3
21 —	55 7	
24 —		75 53 5
28 —	50 3	
Moyennes.	75° 52′, 5	75° 52′, 7
1 Décembre		75° 54′, 3
5 —	75° 55′, 0	
8 —		51 9
12 —	50 9	
15 —		53 [illegible]
19 —	49 7	
22 —		52 0
26 —	49 7	
29 —		51 6
Moyennes.	75° 51′, 3	75° 52′, 7

Moyennes de toutes les observations:

Matin	75° 51′, 1
Soir	75° 50′, 5
Moyenne	75° 50′, 8

RÉSUMÉ

des observations relatives à l'inclinaison magnétique, faites à Péking, pour l'année 1843.

Date.	Matin.	Après midi.
3 Janvier.	55° 46′, 2	
17 —	46 4	
20 —		50° 44′, 9
27 —		45 4
31 —	48 9	
Moyennes.	55° 47′, 2	55° 45′, 2
3 Février.		55° 39′, 9
7 —	55° 49′, 8	
10 —		44 4
17 —		43 8
Moyennes.	55° 49′, 8	55° 42′, 7
3 Mars.		55° 40′, 2
14 —	41′, 5	
17 —		41 8
21 —	43′, 8	
Moyennes.	42′, 7	55° 42′, 0
4 Avril	55° 45′, 6	
11 —	46 4	
14 —		55° 44′, 8
Moyennes.	55° 46′, 0	55° 44′, 8
2 Mai.	55° 49′, 1	
5 —		55° 46′, 4
9 —	48 2	
Moyennes.	55° 48′, 7	55° 46′, 7
13 Juin.	55° 45′, 8	
20 —	43 7	
23 —		55° 41′, 7
Moyennes.	55° 44′, 8	55° 41′, 7
7 Juillet.		55° 42′, 4
25 —	42′, 8	
Moyennes.	42′, 8	42′, 4
1 Août.	55° 47′, 6	
4 —		55° 44′, 2
8 —	49 1	
15 —	49 7	
22 —	48 2	
25 —		45 7
Moyennes.	55° 48′, 8	55° 45′, 0
12 Septembre.	55° 50′, 2	
15 —		55° 47′, 5
19 —	50 2	
Moyennes.	55° 50′, 2	55° 47′, 5

Moyenne des moyennes: matin 55° 46′, 8
après midi 55 44 2

Moyenne 55° 45′, 5

Observations sur l'irradiation solaire. Thermomètre à boule noircie exposé au soleil.

BARNAOUL 1843.

Date.		Heure temp. moy. Gœt.	Therm. à l'ombre.	Therm. au soleil.	Diff.
Janvier	7	22h	— 22,0	— 11,0	11,0
	10	21	— 22,0	— 13,0	9,0
	20	21	— 10,7	— 5,3	5,4
	23	20	— 11,2	— 4,5	6,7
	25	20	— 12,0	— 8,5	3,5
	27	22	— 7,0	— 0,8	6,2
	28	21	— 9,3	+ 1,0	10,3
Février	8	20h	— 3,8	+ 8,0	11,8
	11	20	— 5,1	+ 5,2	10,3
	12	21	— 8,2	+ 16,0	24,2
	13	19	— 10,8	+ 10,8	21,6
	14	21	— 9,8	+ 15,0	24,8
	15	22	— 8,5	+ 11,5	20,0
	17	21	— 12,6	+ 9,8	22,4
	18	21	— 12,2	+ 15,0	27,2
	19	21	— 11,1	+ 10,8	21,9
	20	20	— 10,4	+ 3,5	13,9
	23	23	— 10,6	— 4,0	6,6
	26	22	— 11,0	+ 20,0	31,0
	27	22	— 6,8	+ 11,0	17,8
	28	20	— 6,0	+ 22,5	28,5
Mars	1	21h	— 3,0	+ 21,5	24,5
	2	21	— 1,6	+ 18,0	19,6
	3	22	— 0,5	+ 21,0	21,5
	4	20	— 5,0	+ 24,5	29,5
	5	22	— 4,5	+ 18,5	23,0
	6	21	— 3,0	+ 20,5	23,5
	7	21	— 5,6	+ 19,0	24,6
	8	21	— 2,7	+ 21,3	24,0
	9	21	— 3,0	+ 20,0	23,0
	11	22	— 1,8	+ 12,3	14,1
	13	21	— 6,0	+ 18,0	24,0
	14	21	— 6,4	+ 22,8	29,2
	15	21	— 4,2	+ 15,5	19,7
	17	21	— 1,4	+ 19,0	20,4
	20	21	+ 2,2	+ 18,5	16,3
	21	20	+ 3,6	+ 15,9	12,3
	22	20	+ 4,0	+ 37,5	33,5
	23	21	+ 6,2	+ 20,0	14,2
	26	21	+ 1,0	+ 24,0	23,0
	29	22	— 1,6	+ 9,0	10 6
	30	18	— 3,4	+ 11,0	14,4
Avril	2	21h	+ 3,2	+ 21,3	18,1
	5	19	+ 6,8	+ 17,5	10,7
	6	19	+ 7,4	+ 25,8	18,4
	10	23	+ 7,4	+ 20,5	13,1
	11	20	+ 7,6	+ 23,8	16,2
	12	20	+ 8,0	+ 20,0	12,0
	14	20	+ 5,4	+ 22,5	17,1
	15	18	+ 14,0	+ 22,8	8,8
	18	22	+ 19,6	+ 26,8	7,2
	20	19	+ 9,8	+ 22,0	12,2
	24	20	+ 9,4	+ 47,0	37,6
	26	22	+ 4,4	+ 12,0	7,6
	28	21	+ 0,2	+ 18,0	17,8
Mai	2	20h	+ 5,0	+ 29,0	24,0
	3	21	+ 8,6	+ 19,0	10,4
	4	22	+ 13,1	+ 31,0	17,9
	5	21	+ 15,8	+ 32,8	17,0
	7	22	+ 10,4	+ 22,0	11,6
	8	23	+ 11,6	+ 26,0	14,4
	9	21	+ 14,4	+ 35,0	20,6
	10	21	+ 18,6	+ 36,0	17,4
	11	20	+ 18,8	+ 35,0	16,2
Mai	12	20h	+ 15,0	+ 29,0	14,0
	13	20	+ 19,6	+ 33,0	13,4
	17	18	+ 16,0	+ 16,9	0,9
	22	22	+ 20,0	+ 29,0	9,0
	23	19	+ 23,0	+ 32,5	9,5
	24	18	+ 23,2	+ 28,3	5,1
	25	21	+ 10,1	+ 23,0	12,9
	26	21	+ 10,7	+ 31,0	20,3
	27	17	+ 13,8	+ 16,0	2,2
	30	20	+ 11,6	+ 32,0	20,4
	31	19	+ 10,6	+ 17,0	6,4
Juin	1	20h	+ 14,5	+ 36,5	22,0
	2	22	+ 16,6	+ 39,5	22,9
	5	22	+ 23,8	+ 33,0	9,2
	6	20	+ 13,8	+ 34,0	20,2
	7	19	+ 17,2	+ 32,0	14,8
	11	21	+ 12,0	+ 29,0	17,0
	12	22	+ 13,9	+ 36,3	22,4
	13	22	+ 16,4	+ 29,0	12,6
	15	20	+ 20,2	+ 38,0	17,8
	17	21	+ 17,4	+ 31,0	13,6
	18	22	+ 24,2	+ 39,0	14,8
	19	22	+ 26,0	+ 38,0	12,0
	20	21	+ 18,2	+ 35,0	16,8
	21	22	+ 20,0	+ 40,0	20,0
	22	22	+ 21,8	+ 42,0	20,2
	23	22	+ 24,6	+ 38,5	13,9
	24	22	+ 26,0	+ 44,0	18,0
	25	23	+ 24,6	+ 42,0	17,4
	26	22	+ 18,0	+ 34,0	16,0
	27	20	+ 20,0	+ 35,0	15,0
	28	19	+ 19,8	+ 36,7	16,9
	29	19	+ 23,6	+ 31,0	7,4
	30	21	+ 21,6	+ 30,0	8,4
Juillet	1	19h	+ 23,2	+ 35,5	12,3
	2	21	+ 21,8	+ 33,3	11,5
	5	21	+ 16,6	+ 27,0	10,4
	6	22	+ 14,4	+ 21,0	6,6
	7	19	+ 17,6	+ 33,0	15,4
	9	22	+ 18,0	+ 30,0	12,0
	10	21	+ 19,4	+ 26,4	7,0
	11	20	+ 18,5	+ 35,0	16,5
	12	22	+ 20,4	+ 37,8	17,4
	13	20	+ 19,6	+ 37,0	17,4
	14	20	+ 18,4	+ 36,0	17,6
	15	22	+ 19,8	+ 40,0	20,2
	16	21	+ 22,5	+ 35,0	12,5
	17	20	+ 24,0	+ 31,0	7,0
	18	22	+ 21,8	+ 26,0	4,2
	19	18	+ 22,0	+ 32,0	10,0
	20	22	+ 22,6	+ 39,8	17,2
	21	18	+ 22,0	+ 32,3	10,3
	22	18	+ 19,8	+ 38,0	18,2
	24	22	+ 20,8	+ 29,0	8,2
	25	21	+ 20,2	+ 38,0	17,8
	26	22	+ 21,3	+ 39,5	18,2
	27	20	+ 22,6	+ 36,0	13,4
	28	22	+ 19,6	+ 37,5	17,9
	29	22	+ 20,4	+ 38,5	18,1
	30	22	+ 22,5	+ 36,8	14,3
	31	21	+ 22,6	+ 26,0	3,4
Août	1	22h	+ 19,6	+ 29,5	9,9
	4	21	+ 23,0	+ 39,5	16,5
	5	22	+ 24,2	+ 40,0	15,8
	6	18	+ 21,2	+ 31,5	10,3

Date.		Heure temps moy. de Goet.	Therm. à l'ombre.	Therm. au soleil.	Diff.
Août	7	19h	+ 21,0	+ 30,4	9,4
	8	22	+ 22,2	+ 41,5	19,3
	11	22	+ 19,2	+ 30,9	11,5
	14	22	+ 16,8	+ 25,0	8,2
	15	22	+ 14,6	+ 30,0	15,4
	16	21	+ 17,2	+ 32,5	15,3
	17	21	+ 18,4	+ 39,0	20,6
	18	19	+ 21,0	+ 35,0	14,0
	19	19	+ 19,6	+ 29,0	9,4
	20	22	+ 15,8	+ 23,0	7,2
	21	22	+ 15,5	+ 24,8	9,3
	22	19	+ 16,8	+ 25,8	9,0
	23	22	+ 12,6	+ 19,0	6,4
	26	23	+ 19,8	+ 27,0	7,2
	27	20	+ 15,0	+ 25,8	10,8
	31	22	+ 13,6	+ 18,3	4,7
Septemb.	3	20h	+ 12,6	+ 35,0	22,4
	4	20	+ 14,8	+ 31,8	17,0
	5	21	+ 15,0	+ 33,0	18,0
	6	21	+ 15,0	+ 32,0	17,0
	7	20	+ 14,6	+ 32,0	17,4
	8	21	+ 15,0	+ 31,0	16,0
	9	21	+ 16,2	+ 31,0	14,8
	10	20	+ 16,0	+ 36,0	20,0
	11	18	+ 14,4	+ 35,0	20,6
	12	18	+ 14,4	+ 31,2	16,8
	13	19	+ 16,0	+ 30,0	14,0
	14	21	+ 17,0	+ 30,0	13,0
	16	21	+ 14,2	+ 22,0	7,8
	23	18	+ 12,6	+ 18,5	5,9
	24	19	+ 16,0	+ 23,6	7,6
	26	21	+ 11,8	+ 26,0	14,2
	27	21	+ 14,6	+ 26,0	11,4
	29	20	+ 13,4	+ 32,0	18,6
	30	21	+ 12,8	+ 31,0	18,2
Octobre	1	20h	+ 14,0	+ 23,0	9,0
	2	21	+ 14,0	+ 26,0	12,0
	3	20	+ 17,0	+ 29,5	12,5
	4	21	+ 16,4	+ 38,0	21,6
	5	20	+ 17,0	+ 35,0	18,0
	6	20	+ 15,8	+ 29,8	14,0

Date.		Heure temps moy. de Goet.	Therm. à l'ombre.	Therm. au soleil.	Diff.
Octobre	7	20h	+ 16,1	+ 24,8	8,7
	8	21	+ 15,6	+ 32,0	16,4
	9	20	+ 7,6	+ 33,0	25,4
	10	20	+ 9,8	+ 28,8	19,0
	11	20	+ 11,4	+ 28,5	17,1
	12	21	+ 13,0	+ 32,0	19,0
	13	21	+ 12,8	+ 34,5	21,7
	14	21	+ 13,8	+ 31,4	17,6
	15	21	+ 15,2	+ 29,0	13,8
	16	21	+ 15,4	+ 27,0	11,6
	19	20	+ 3,8	+ 16,8	13,0
	20	21	+ 5,2	+ 21,5	16,3
	21	21	+ 10,0	+ 27,5	17,5
	22	21	+ 9,8	+ 24,0	14,2
	23	21	+ 14,0	+ 22,0	8,0
	24	20	+ 3,8	+ 12,0	8,2
	28	20	+ 1,4	+ 9,8	8,4
	31	21	+ 0,2	+ 19,0	18,8
Novemb.	4	19h	+ 3,8	+ 12,0	8,2
	7	19	— 3,0	+ 5,0	8,0
	10	21	— 3,2	+ 17,0	20,2
	12	20	— 5,0	+ 5,0	10,0
	15	19	— 11,7	+ 4,7	16,4
	18	20	— 18,0	— 1,0	17,0
	19	20	— 21,8	— 3,0	18,8
	20	19	— 19,6	— 0,2	19,4
	22	19	— 16,2	— 1,4	14,8
	23	19	— 13,2	+ 0,7	13,9
	24	20	— 13,6	+ 1,4	15,0
Décemb.	1	18h	— 0,3	+ 3,7	4,0
	7	19	— 16,3	+ 2,0	18,3
	8	19	— 16,2	+ 3,5	19,7
	9	21	— 15,8	+ 5,0	20,8
	10	20	— 17,8	— 3,0	14,8
	11	20	— 17,0	+ 2,5	19,5
	12	21	— 14,4	+ 0,0	14,4
	20	20	+ 0,8	+ 8,5	7,7
	21	20	+ 0,5	+ 0,8	0,3
	22	20	— 8,8	— 3,5	5,3
	25	19	— 15,9	— 10,0	5,9
	29	21	— 7,6	— 5,7	1,9

SITKA 1843.

Date.	Heure temps moy. de Goet.	Therm. à l'ombre.	Therm. au soleil.	Diff.
Juin 17	4h	+ 10,3	+ 16,5	6,2
	5	+ 11,3	+ 18,8	7,5
	6	+ 12,8	+ 22,8	10,0
	7	+ 15,0	+ 22,5	7,5
	8	+ 14,9	+ 24,8	9,9
	9	+ 14,0	+ 20,0	6,0
	10	+ 14,2	+ 21,8	7,6
	11	+ 14,0	+ 19,3	5,3
	12	+ 13,8	+ 18,8	5,0
	13	+ 13,7	+ 18,0	4,3
	14	+ 13,3	+ 16,5	3,2
	15	+ 13,4	+ 15,0	1,6
	16	+ 12,7	+ 12,8	0,1
— 22	9	+ 12,3	+ 31,8	19,5
	10	+ 13,8	+ 30,0	16,2
	11	+ 12,8	+ 23,5	10,7
	12	+ 12,0	+ 21,5	9,5
	13	+ 11,9	+ 18,5	6,6
	14	+ 11,4	+ 17,8	6,4
	15	+ 10,9	+ 12,0	1,1
— 25	8	+ 11,6	+ 19,5	7,9
	9	+ 11,3	+ 20,8	9,5
	10	+ 11,0	+ 20,3	9,3
	11	+ 11,0	+ 19,0	8,0
	12	+ 9,0	+ 12,0	3,0
	13	+ 10,0	+ 16,5	6,5
— 26	8	+ 10,7	+ 13,0	2,3
	11	+ 12,0	+ 16,8	4,8
	12	+ 10,7	+ 13,8	3,1
— 29	6	+ 11,4	+ 12,5	1,1
	7	+ 11,1	+ 13,0	1,9
	8	+ 11,6	+ 12,0	0,4
— 30	5	+ 11,3	+ 19,0	7,7
	6	+ 13,0	+ 23,0	10,0
	7	+ 12,6	+ 20,5	7,9
	8	+ 12,9	+ 18,0	5,1
	9	+ 13,5	+ 16,0	2,5
	10	+ 13,8	+ 17,3	3,5
	11	+ 13,5	+ 18,0	4,5
	12	+ 14,0	+ 15,5	1,5
	13	+ 13,0	+ 14,5	1,5
	14	+ 12,8	+ 13,0	0,2
	15	+ 12,2	+ 12,3	0,1
	16	+ 11,4	+ 12,8	1,4
Juillet 1	4	+ 7,4	+ 21,5	14,1
	5	+ 8,0	+ 23,0	15,0
	6	+ 9,3	+ 26,0	16,7
	7	+ 11,6	+ 25,8	14,2
	8	+ 12,0	+ 23,0	11,0
	9	+ 15,1	+ 21,0	5,9
	10	+ 15,1	+ 20,0	4,9
	11	+ 15,3	+ 22,0	6,7
	12	+ 15,2	+ 20,8	5,6
	13	+ 15,0	+ 19,5	4,5
	14	+ 14,4	+ 18,3	3,9
	15	+ 13,6	+ 16,0	2,4
	16	+ 12,9	+ 14,3	1,4
— 2	4	+ 9,6	+ 16,5	2,9
	5	+ 11,0	+ 19,8	8,8
	6	+ 11,4	+ 23,3	11,9
	7	+ 11,8	+ 22,0	10,2

Date.	Heure temps moy. de Goet.	Therm. à l'ombre.	Therm. au soleil.	Diff.
Juillet 2	8h	+ 12,3	+ 18,8	5,6
	9	+ 12,6	+ 19,0	6,4
	10	+ 12,2	+ 17,3	5,1
	11	+ 12,0	+ 17,0	5,0
	12	+ 11,2	+ 17,5	6,3
	13	+ 11,9	+ 16,3	4,4
	14	+ 11,6	+ 15,8	4,2
	15	+ 11,5	+ 13,5	2,0
— 3	4	+ 10,0	+ 17,0	7,0
	5	+ 12,7	+ 21,3	8,6
	6	+ 12,3	+ 14,8	2,5
	7	+ 13,8	+ 24,3	10,5
	8	+ 13,0	+ 21,3	8,3
	9	+ 13,0	+ 26,8	3,8
	10	+ 13,5	+ 20,5	7,0
	11	+ 13,0	+ 21,3	8,3
	12	+ 12,4	+ 20,8	8,4
	13	+ 12,6	+ 21,0	8,4
	14	+ 11,7	+ 23,3	11,6
	15	+ 12,2	+ 19,5	7,3
	16	+ 11,9	+ 17,0	5,1
— 6	15	+ 10,0	+ 13,3	3,3
	16	+ 10,1	+ 12,3	2,2
— 7	7	+ 9,7	+ 18,8	9,1
	8	+ 10,0	+ 21,3	11,3
	9	+ 10,3	+ 14,5	4,2
	10	+ 11,7	+ 18,5	6,7
	11	+ 12,6	+ 18,0	5,4
	12	+ 12,0	+ 15,5	3,5
	13	+ 11,1	+ 13,0	1,9
	14	+ 11,0	+ 12,0	1,0
— 9	9	+ 15,0	+ 19,5	4,5
	10	+ 14,0	+ 14,5	0,5
	11	+ 14,3	+ 16,5	2,2
	12	+ 14,2	+ 16,5	2,3
	14	+ 12,8	+ 19,8	7,0
	15	+ 12,8	+ 21,5	8,7
	16	+ 12,4	+ 18,3	5,9
— 11	8	+ 12,5	+ 14,3	1,8
	9	+ 12,3	+ 12,8	0,5
	10	+ 12,0	+ 12,3	0,3
— 12	5	+ 10,0	+ 16,5	6,5
	6	+ 11,2	+ 18,3	7,1
	7	+ 11,0	+ 26,5	15,5
	8	+ 12,0	+ 24,5	12,5
	9	+ 13,7	+ 15,0	1,3
	10	+ 14,7	+ 15,0	0,3
	11	+ 15,4	+ 27,0	11,6
	12	+ 15,2	+ 18,8	3,6
— 13	10	+ 14,0	+ 24,8	10,8
	11	+ 13,8	+ 25,0	11,2
	12	+ 14,0	+ 22,3	8,3
— 17	7	+ 11,5	+ 22,5	11,0
	8	+ 11,6	+ 13,0	1,4
— 18	12	+ 11,0	+ 13,3	2,3
— 21	8	+ 12,6	+ 16,0	3,4
	9	+ 12,3	+ 21,3	9,0
	10	+ 12,0	+ 18,5	6,5
	12	+ 12,9	+ 13,0	0,1
	13	+ 12,8	+ 13,0	0,2
	14	+ 13,0	+ 13,5	0,5

Date.	Heure temps moy. de Goet.	Therm. à l'ombre.	Therm. au soleil.	Diff.
Juillet 24	10h	+ 13,0	+ 15,8	2,8
— 28	6	+ 12,9	+ 20,8	7,9
	7	+ 14,1	+ 23,5	9,4
— 29	5	+ 10,2	+ 20,3	10,1
	6	+ 10,5	+ 22,0	11,5
	7	+ 11,5	+ 24,5	13,0
	8	+ 14,8	+ 25,8	11,0
	9	+ 15,0	+ 19,5	4,5
	10	+ 14,8	+ 19,8	5,0
	11	+ 14,7	+ 19,3	4,6
	12	+ 14,7	+ 21,0	6,3
	13	+ 14,9	+ 22,0	7,1
	14	+ 13,9	+ 19,3	5,4
	15	+ 14,0	+ 23,8	9,8
	16	+ 13,0	+ 16,8	3,8
	17	+ 11,8	+ 11,8	0,0
	18	+ 10,1	+ 10,3	0,2
— 30	5	+ 11,5	+ 21,0	9,5
	6	+ 11,0	+ 21,8	10,8
	7	+ 15,0	+ 19,0	4,0
	8	+ 14,9	+ 20,3	5,4
	9	+ 15,0	+ 16,3	1,3
	13	+ 13,0	+ 17,0	4,0
	14	+ 12,7	+ 18,3	5,6
	15	+ 12,3	+ 22,0	9,7
	16	+ 13,0	+ 17,5	4,5
Août 3	8	+ 13,8	+ 23,8	10,0
	9	+ 13,0	+ 18,3	5,3
	10	+ 13,0	+ 16,8	3,8
	11	+ 13,0	+ 17,5	4,5
	12	+ 12,9	+ 18,5	5,6
	13	+ 12,6	+ 17,3	4,7
	14	+ 12,7	+ 17,8	5,1
	15	+ 12,5	+ 22,3	9,8
	16	+ 12,0	+ 18,0	6,0
— 4	6	+ 10,7	+ 23,0	12,3
	7	+ 11,0	+ 26,0	15,0
	8	+ 12 0	+ 19,0	7,0
	9	+ 13,6	+ 22,3	8,7
	10	+ 15,0	+ 21,8	6,8
	11	+ 14,8	+ 21,0	6,2
	12	+ 15,0	+ 22,0	7,0
	13	+ 14,7	+ 21,3	6,6
	14	+ 14,1	+ 20,5	6,4
	15	+ 14,4	+ 20,0	6,0
	16	+ 13,0	+ 17,3	4,3
— 5	4	+ 9,4	+ 17,5	8,0
	5	+ 11,8	+ 20,3	8,5
	6	+ 12,1	+ 22,0	9,9
	7	+ 13,0	+ 23,0	10,0
	8	+ 13,6	+ 26,0	12,4
	9	+ 14,1	+ 26,5	12,4
	10	+ 15,0	+ 25,0	10,0
	11	+ 14,2	+ 25,8	11,6
	12	+ 14,6	+ 23,3	8,7
	13	+ 14,5	+ 22,0	7,5
— 6	7	+ 11,6	+ 24,0	12,4
	8	+ 12,0	+ 23,5	11,5
	9	+ 12,8	+ 23,0	10,2
	10	+ 13,2	+ 23,3	10,1
	11	+ 14,0	+ 20,0	6,0
	12	+ 14,0	+ 23,0	9,0
	13	+ 13,9	+ 22,5	8,6
	14	+ 13,0	+ 21,0	8,0
	15	+ 12,3	+ 19,3	7,0
	16	+ 11,7	+ 13,0	1,3

Date.	Heure temps moy. de Goet.	Therm. à l'ombre.	Therm. au soleil.	Diff.
Août 7	4h	+ 9,0	+ 16,0	7,0
	5	+ 9,2	+ 21,0	11,8
	6	+ 10,0	+ 22,3	12,3
	7	+ 10,8	+ 24,8	14,0
	8	+ 13,9	+ 20,3	6,4
	9	+ 14,2	+ 20,0	5,8
	10	+ 13,1	+ 15,5	2,4
— 9	4	+ 8,2	+ 17,0	8,8
	5	+ 9,7	+ 19,8	10,1
	6	+ 11,0	+ 24,0	13,0
	7	+ 11,1	+ 22,3	11,2
	8	+ 14,5	+ 19,0	4,5
	9	+ 14,1	+ 16,8	2,7
	10	+ 14,0	+ 19,5	5,5
	11	+ 13,6	+ 17,0	3,4
	12	+ 14,3	+ 18,3	4,0
	13	+ 14,0	+ 17,0	3,0
— 10	9	+ 12,6	+ 16,5	3,9
	10	+ 11,0	+ 14,0	3,0
— 14	7	+ 9,0	+ 22,3	13,3
	8	+ 9,9	+ 22,3	12,4
	9	+ 12,0	+ 18,8	6,8
	10	+ 13,0	+ 20,3	7,3
— 15	4	+ 8,3	+ 12,0	3,7
	5	+ 10,0	+ 17,3	7,3
	6	+ 10,5	+ 16,3	5,8
	7	+ 10,5	+ 18,8	8,3
	8	+ 12,4	+ 18,0	5,6
	9	+ 12,3	+ 22,8	10,5
	10	+ 12,9	+ 24,3	11,4
	11	+ 12,8	+ 21,3	8,5
	12	+ 11,7	+ 18,3	6,6
	13	+ 12,0	+ 19,0	7,0
	14	+ 11,5	+ 17,3	5,8
	15	+ 11,2	+ 16,5	5,3
— 16	5	+ 8,8	+ 13,5	4,7
	6	+ 9,7	+ 20,5	10,8
	7	+ 11,9	+ 16,0	4,1
	10	+ 12,0	+ 25,0	13,0
	11	+ 12,0	+ 19,5	7,5
	14	+ 12,0	+ 14,8	2,8
	15	+ 11,1	+ 12,3	1,2
— 17	9	+ 12,1	+ 16,5	4,4
— 18	6	+ 8,5	+ 17,0	8,5
	7	+ 10,0	+ 19,3	9,3
	8	+ 11,8	+ 20,5	8,7
	9	+ 12,5	+ 18,3	5,8
	10	+ 12,8	+ 17,0	4,2
	11	+ 13,0	+ 14,0	1,0
	12	+ 13,9	+ 17,0	3,1
	14	+ 12,9	+ 13,0	0,1
	15	+ 12,0	+ 16,5	4,5
— 19	5	+ 9,2	+ 13,0	3,8
	6	+ 10,8	+ 16,9	5,2
	7	+ 12,8	+ 16,8	4,0
	8	+ 13,3	+ 18,0	4,7
	9	+ 14,0	+ 18,3	4,3
	10	+ 15,0	+ 17,3	2,3
	11	+ 14,0	+ 21,0	7,0
	12	+ 13,5	+ 18,5	5,0
— 23	10	+ 14,3	+ 19,3	5,0
— 24	12	+ 11,8	+ 18,8	7,0
	13	+ 11,7	+ 18,8	7,1
	14	+ 11,2	+ 17,8	6,6
	15	+ 10,3	+ 12,3	2,3

Date.	Heure temps moy. de Goet.	Therm. à l'ombre.	Therm. au soleil.	Diff.
Août 25	5h	+ 8,0	+ 14,5	6,5
	6	+ 9,4	+ 14,8	5,4
	7	+ 10,3	+ 19,0	8,7
	8	+ 11,0	+ 22,5	11,5
	9	+ 12,0	+ 22,0	10,0
	10	+ 11,8	+ 20,8	9,0
	11	+ 11,7	+ 22,0	10,3
	12	+ 11,3	+ 21,3	10,0
	13	+ 11,4	+ 18,5	7,1
	14	+ 11,6	+ 19,8	8,2
	15	+ 11,2	+ 16,3	5,1
— 26	6	+ 9,0	+ 16,8	7,8
	7	+ 10,2	+ 18,5	8,3
	8	+ 10,9	+ 22,3	11,4
	9	+ 11,5	+ 19,0	7,5
	10	+ 12,5	+ 20,5	8,0
	11	+ 11,9	+ 19,8	7,9
	12	+ 11,8	+ 20,5	8,7
	13	+ 11,2	+ 19,0	7,8
	14	+ 11,0	+ 17,5	6,5
	15	+ 10,2	+ 15,3	5,1
— 27	5	+ 7,6	+ 18,3	10,7
	6	+ 8,3	+ 20,3	12,0
	7	+ 9,0	+ 21,3	12,3
	8	+ 10,8	+ 21,5	10,7
	9	+ 12,0	+ 22,0	10,0
	10	+ 12,1	+ 22,8	10,7
	11	+ 12,2	+ 22,3	10,1
	12	+ 12,0	+ 21,0	9,0
	13	+ 11,4	+ 18,5	7,1
	14	+ 11,0	+ 16,5	5,5
	15	+ 10,2	+ 11,5	1,3
— 29	6	+ 10,8	+ 16,8	6,0
	7	+ 10,2	+ 17,3	7,1
	8	+ 10,4	+ 14,3	3,9
	9	+ 12,0	+ 20,0	8,0
	10	+ 12,3	+ 20,0	7,7
	11	+ 12,5	+ 22,3	9,8
	12	+ 12,0	+ 19,8	7,8
	13	+ 12,2	+ 16,5	4,3
Septem. 2	8	+ 12,0	+ 14,5	2,5
	9	+ 13,0	+ 15,0	2,0
	10	+ 14,8	+ 18,0	3,2
	11	+ 13,0	+ 17,8	4,8
	13	+ 13,2	+ 14,5	1,3
— 3	5	+ 5,5	+ 14,0	8,5
	6	+ 6,8	+ 16,5	9,7
	7	+ 10,2	+ 15,8	5,6
	8	+ 11,0	+ 19,0	8,0
	9	+ 11,2	+ 15,3	4,1
	10	+ 11,6	+ 15,0	3,4
— 4	8	+ 11,1	+ 14,8	3,7
	9	+ 11,9	+ 16,0	4,1
	10	+ 11,9	+ 15,3	3,4
	11	+ 11,2	+ 16,3	5,1
	12	+ 10,6	+ 17,0	6,4
	13	+ 10,0	+ 15,5	5,5
	14	+ 9,9	+ 16,5	6,6
	15	+ 9,4	+ 13,8	4,4
— 5	4	+ 4,1	+ 9,5	5,4
	5	+ 6,7	+ 17,5	10,8
	6	+ 8,5	+ 22,8	14,3
	7	+ 10,8	+ 22,3	11,5
	8	+ 12,0	+ 25,3	13,3
	9	+ 13,9	+ 22,5	8,6
	10	+ 14,0	+ 23,8	9,8
	11	+ 13,8	+ 22,0	8,2

Date.	Heure temps moy. de Goet.	Therm. à l'ombre.	Therm. au soleil.	Diff.
Septem. 5	12h	+ 13,3	+ 22,8	9,5
	13	+ 13,4	+ 22,3	8,9
	14	+ 12,6	+ 19,8	7,2
	15	+ 12,0	+ 17,5	5,5
— 6	5	+ 10,0	+ 19,5	9,5
	6	+ 11,4	+ 20,3	8,9
	7	+ 12,3	+ 18,0	5,7
	8	+ 13,2	+ 20,3	7,1
	9	+ 14,0	+ 21,0	7,0
	10	+ 15,0	+ 22,0	7,0
	11	+ 14,2	+ 20,8	6,6
	12	+ 15,1	+ 20,0	4,9
	13	+ 15,0	+ 18,5	3,5
	14	+ 15,0	+ 15,0	0,0
— 9	5	+ 8,5	+ 10,8	2,3
	6	+ 8,7	+ 17,5	8,8
	7	+ 9,1	+ 19,3	10,2
	8	+ 10,3	+ 20,3	10,0
	9	+ 11,3	+ 16,0	4,7
	10	+ 12,0	+ 12,3	0,3
— 21	7	+ 7,8	+ 13,0	5,2
	8	+ 8,7	+ 13,3	4,6
	9	+ 9,3	+ 13,5	4,2
	10	+ 9,1	+ 10,0	0,9
— 25	6	+ 6,8	+ 12,3	5,5
	7	+ 7,1	+ 15,8	8,7
	8	+ 8,0	+ 17,0	9,0
	9	+ 8,4	+ 17,0	8,6
	10	+ 9,0	+ 14,0	5,0
	11	+ 9,6	+ 13,0	3,4
	12	+ 9,8	+ 10,3	0,5
— 27	5	+ 6,0	+ 8,8	2,8
	6	+ 6,9	+ 13,0	6,1
	7	+ 7,1	+ 15,3	8,2
	8	+ 8,1	+ 17,5	9,4
	9	+ 9,3	+ 15,8	6,5
	10	+ 10,1	+ 17,8	7,7
	11	+ 10,0	+ 15,0	5,0
Octobre 4	6	+ 3,3	+ 10,8	7,5
	7	+ 4,0	+ 14,0	10,0
	8	+ 5,7	+ 14,3	8,6
	9	+ 6,3	+ 14,3	8,0
	10	+ 7,0	+ 14,0	7,0
	11	+ 7,1	+ 14,0	7,1
	12	+ 7,0	+ 11,8	4,8
	13	+ 7,3	+ 11,4	4,1
	14	+ 6,4	+ 7,0	0,6
— 5	5	+ 1,8	+ 4,8	3,0
	6	+ 4,8	+ 9,8	5,0
	7	+ 5,3	+ 10,0	4,7
	8	+ 6,0	+ 10,3	4,3
	9	+ 6,2	+ 11,0	4,8
	10	+ 6,4	+ 10,3	3,9
	11	+ 6,5	+ 10,0	3,5
	12	+ 6,4	+ 8,0	1,6
	13	+ 6,5	+ 7,3	0,8
— 6	12	+ 8,0	+ 9,8	1,8
	13	+ 7,8	+ 10,0	2,2
	14	+ 7,2	+ 7,8	0,6
— 9	8	+ 4,9	+ 9,8	4,9
— 15	8	+ 12,2	+ 18,9	6,7
	9	+ 12,3	+ 18,8	6,5
	10	+ 12,4	+ 15,8	3,4
	11	+ 12,4	+ 24,0	11,6

Date.	Heure, temps moy. de Goet.	Therm. à l'ombre.	Therm. au soleil.	Diff.
Octobre 15	12h	+ 12,3	+ 19,0	6,7
	13	+ 13,1	+ 18,3	5,2
	14	+ 14,1	+ 15,0	0,9
— 16	7	+ 11,3	+ 14,1	2,8
	8	+ 13,0	+ 14,0	1,0
	9	+ 13,0	+ 14,5	1,5
	10	+ 15,2	+ 23,3	8,1
	11	+ 15,3	+ 23,5	8,2
— 17	6	+ 7,3	+ 12,4	5,1
	7	+ 8,3	+ 11,5	3,2
	8	+ 9,1	+ 15,0	5,9
	9	+ 10,0	+ 21,3	11,3
	10	+ 10,4	+ 21,3	10,9
	11	+ 10,7	+ 17,8	7,1
	12	+ 10,0	+ 12,5	2,5
	13	+ 9,7	+ 13,0	3,3
— 18	6	+ 4,7	+ 8,0	3,3
	7	+ 6,3	+ 15,0	8,7
	8	+ 6,6	+ 16,8	10,2
	9	+ 7,4	+ 14,3	6,9
	10	+ 8,0	+ 15,0	7,0
	11	+ 8,3	+ 16,5	8,2
	12	+ 8,3	+ 19,5	11,2
	6	+ 4,2	+ 9,8	5,6
	7	+ 5,8	+ 14,3	8,5
	8	+ 7,2	+ 16,0	8,8
	9	+ 8,0	+ 18,3	10,3
	10	+ 8,6	+ 17,5	8,9
	11	+ 9,0	+ 18,0	9,0
	12	+ 8,8	+ 18,8	10,0
— 20	7	+ 4,8	+ 7,0	2,2
	8	+ 5,8	+ 14,0	8,2
	9	+ 6,6	+ 12,3	5,7
	10	+ 7,0	+ 9,0	2,0
— 22	6	+ 2,8	+ 4,0	1,2
	7	+ 3,9	+ 7,0	3,1
	8	+ 5,4	+ 9,0	3,9
	9	+ 5,9	+ 8,5	2,6
	10	+ 6,1	+ 8,3	2,2
	11	+ 6,1	+ 8,0	1,9
	12	+ 6,1	+ 7,0	0,9

Date.	Heure, temps moy. de Goet.	Therm. à l'ombre.	Therm. au soleil.	Diff.
Octobre 30	11h	+ 8,8	+ 9,3	0,5
	12	+ 10,0	+ 11,0	1,0
Novembre 3	8	+ 4,2	+ 11,8	7,6
	9	+ 4,6	+ 13,0	8,4
	10	+ 5,0	+ 12,3	7,3
	11	+ 5,6	+ 7,3	1,7
	12	+ 5,9	+ 6,5	0,6
— 5	11	+ 6,7	+ 11,3	4,6
	12	+ 6,4	+ 10,3	3,9
	13	+ 6,1	+ 7,8	1,7
— 6	7	+ 1,0	+ 6,8	5,8
	8	+ 2,2	+ 12,8	10,6
	9	+ 3,1	+ 13,3	10,2
	10	+ 3,2	+ 12,8	9,6
	11	+ 3,4	+ 11,3	7,9
	12	+ 3,5	+ 7,8	4,3
— 7	7	— 0,5	+ 4,5	5,0
	11	+ 2,1	+ 10,3	8,2
	12	+ 2,0	+ 10,0	8,0
	13	+ 1,9	+ 8,8	6,9
	14	+ 0,0	+ 2,8	2,8
— 8	7	— 1,1	+ 4,8	5,9
	8	+ 1,0	+ 11,0	10,0
	9	+ 1,7	+ 14,3	12,6
	10	+ 2,0	+ 14,5	12,5
	11	+ 2,0	+ 11,5	9,5
	12	+ 1,8	+ 10,5	8,7
— 9	7	+ 0,0	+ 9,0	9,0
	8	+ 2,0	+ 9,5	7,5
	9	+ 2,5	+ 9,0	6,5
	10	+ 2,8	+ 8,5	5,7
	11	+ 3,0	+ 3,3	0,3
	12	+ 3,0	+ 3,3	0,3
Décembre 4	8	+ 1,0	+ 5,5	4,5
	9	+ 1,0	+ 5,3	4,3
	10	+ 1,2	+ 1,8	0,6
— 30	9	+ 3,0	+ 6,8	3,8
	9	— 2,4	+ 3,0	5,4
	10	— 2,0	+ 3,5	5,5

RÉSUMÉ DES OBSERVATIONS MÉTÉOROLOGIQUES

DE ST. PÉTERSBOURG POUR L'ANNÉE 1843.

I. Baromètre à $13^{0}\frac{1}{3}$ R.

Mois.	0h	1h	2h	3h	4h	5h	6h	7h	8h	9h	10h	11h
Janvier	594, 33	594, 22	594, 24	594, 30	594, 35	594, 34	594, 30	594, 28	594, 39	594, 38	594, 45	594, 51
Février	596, 49	596, 52	596, 55	596, 57	596, 62	596, 65	596, 65	596, 60	596, 55	596, 50	596, 43	596, 38
Mars	598, 91	598, 87	598, 82	598, 81	598, 87	598, 83	598, 86	598, 89	598, 85	598, 84	598, 79	598, 78
Avril	599, 65	599, 65	599, 64	599, 59	599, 55	599, 55	599, 61	599, 64	599, 64	599, 61	599, 59	599, 59
Mai	599, 25	599, 18	599, 15	599, 15	599, 17	599, 14	599, 10	599, 12	599, 14	599, 16	599, 12	599, 09
Juin	597, 94	597, 84	597, 79	597, 71	597, 64	597, 59	597, 59	597, 62	597, 66	597, 66	597, 68	597, 64
Juillet	595, 80	595, 79	595, 73	595, 66	595, 63	595, 65	595, 66	595, 64	595, 63	595, 67	595, 62	595, 60
Août	602, 87	602, 78	602, 67	602, 60	602, 55	602, 55	602, 56	602, 60	602, 66	602, 66	602, 70	602, 73
Septembre	599, 16	599, 08	599, 05	599, 00	599, 01	599, 05	599, 16	599, 22	599, 26	599, 24	599, 22	599, 24
Octobre	593, 87	593, 82	593, 79	593, 80	593, 90	593, 95	593, 96	594, 01	594, 02	593, 96	593, 90	593, 85
Novembre	601, 65	601, 60	601, 61	601, 67	601, 65	501, 70	601, 69	601, 74	601, 68	601, 64	601, 63	601, 63
Décembre	594, 48	594, 56	594, 66	594, 78	594, 86	594, 96	594, 96	595, 01	595, 04	595, 11	595, 10	595, 03
Moyennes	597,867	597,826	597,808	597,803	597,817	597,830	597,843	597,864	597,877	597,869	597,853	597,843
Pression de l'air sec.	595,515	595,460	595,437	595,441	595,471	595,509	595,541	595,577	595,619	595,632	595,644	595,645

Mois.	12h	13h	14h	15h	16h	17h	18h	19h	20h	21h	22h	23h	Moy.
Janvier	594, 59	594, 61	594, 66	594, 70	594, 74	594, 76	594, 76	594, 77	594, 84	594, 89	594, 89	594, 76	594,544
Février	596, 29	596, 16	595, 99	595, 91	595, 83	595, 86	595 90	596, 02	596, 12	596, 19	596, 24	596, 27	596,304
Mars	598, 79	598, 75	598, 69	598, 71	598, 73	598, 76	598, 90	599, 00	599, 03	599, 10	599, 12	599, 09	598,866
Avril	599, 53	599, 54	599, 51	599, 48	599, 49	599, 58	599, 74	599, 88	599, 97	600, 05	600, 03	600, 14	599,677
Mai	599, 05	598, 94	598, 81	598, 75	598, 78	598, 80	598, 83	598, 91	598, 99	599, 07	599, 08	599, 09	599,038
Juin	597, 63	597, 67	597, 61	597, 61	597, 60	597, 63	597, 68	597, 72	597, 75	597, 79	597, 78	597, 72	597,690
Juillet	595, 62	595, 60	595, 54	595, 55	595, 59	595, 69	595, 69	595, 71	595, 77	595, 83	595, 87	595, 87	595,681
Août	602, 80	602 81	602, 79	602, 84	602, 90	602, 95	603, 00	603, 02	603, 08	603, 11	603, 08	603, 04	602,808
Septembre	599, 18	599, 14	599, 07	599, 02	598, 96	598, 98	599, 02	599, 03	599 07	599, 08	599, 07	599, 02	599,097
Octobre	593, 76	593, 70	593, 69	593, 69	593, 70	593, 72	593, 88	593, 88	594, 13	594, 23	594, 31	594, 33	593,910
Novembre	601, 62	601, 57	601, 49	601, 46	601, 43	601, 38	601, 44	601, 57	601, 70	601, 77	601, 78	601, 69	601,616
Décembre	594, 98	594, 93	594, 83	594, 66	594, 50	594, 35	594, 23	594, 16	594, 19	594, 25	594, 14	594, 14	594,563
Moyennes	597,820	597,785	597,723	597,698	597,688	597,705	597,756	597,808	597,887	597,947	597,949	597,930	597,825
Pression de l'air sec.	595,637	595,619	595,578	595,553	595,536	595,527	595,530	595,543	595,605	595,626	595,612	595,576	595,560

II. Température de l'air. Thermomètre octogésimal.

Mois.	0h	1h	2h	3h	4h	5h	6h	7h	8h
Janvier	— 1, 28	— 1, 27	— 1, 35	— 1, 43	— 1, 42	— 1, 45	— 1, 43	— 1, 37	— 1, 40
Février	— 1, 16	— 1, 22	— 1, 25	— 1, 35	— 1, 50	— 1, 64	— 1, 65	— 1, 63	— 1, 71
Mars	— 1, 78	— 1, 61	— 1, 47	— 1, 67	— 1, 95	— 2, 56	— 2, 99	— 3, 19	— 3, 49
Avril	+ 2, 10	+ 2, 41	+ 2, 53	+ 2, 74	+ 2, 40	+ 1, 51	+ 0, 64	— 0, 10	— 0, 65
Mai	+ 6, 58	+ 6, 73	+ 6, 64	+ 6, 67	+ 6, 31	+ 5, 74	+ 5, 05	+ 4, 48	+ 3, 88
Juin	+ 15, 16	+ 15, 40	+ 15, 49	+ 15, 70	+ 15, 22	+ 14, 16	+ 13, 32	+ 12, 39	+ 11, 37
Juillet	+ 15, 58	+ 15, 85	+ 16, 05	+ 16, 24	+ 15, 78	+ 15, 00	+ 14, 24	+ 13, 55	+ 12, 97
Août	+ 16, 92	+ 17, 17	+ 17, 33	+ 17, 32	+ 16, 98	+ 15, 94	+ 14, 95	+ 14, 04	+ 13, 35
Septembre	+ 10, 47	+ 10, 48	+ 10, 24	+ 10, 20	+ 9, 80	+ 8, 99	+ 8, 40	+ 7, 91	+ 7, 60
Octobre	+ 5, 12	+ 5, 16	+ 5, 10	+ 4, 83	+ 4, 38	+ 4, 09	+ 3, 93	+ 3, 67	+ 3, 47
Novembre	— 1, 21	— 1, 28	— 1, 48	— 1, 65	— 1, 80	— 1, 80	— 1, 86	— 1, 82	— 1, 84
Décembre	— 1, 91	— 1, 87	— 1, 89	— 1, 94	— 1, 96	— 2, 04	— 2, 09	— 2, 07	— 2, 07
Moyennes	+ 5,382	+ 5,496	+ 5,495	+ 5,472	+ 5,187	+ 4,662	+ 4,209	+ 3,822	+ 3,457

Mois.	9h	10h	11h	12h	13h	14h	15h	16h	17h
Janvier	— 1, 36	— 1, 38	— 1, 50	— 1, 58	— 1, 63	— 1, 81	— 1, 84	— 1, 90	— 1, 79
Février	— 1, 75	— 1, 80	— 1, 81	— 1, 87	— 1, 96	— 2, 03	— 2, 17	— 2, 31	— 2, 45
Mars	— 3, 68	— 3, 93	— 4, 12	— 4, 40	— 4, 53	— 4, 67	— 4, 82	— 4, 91	— 4, 95
Avril	— 1, 18	— 1, 53	— 1, 85	— 2, 10	— 2, 31	— 2, 56	— 2, 74	— 2, 75	— 2, 36
Mai	+ 3, 37	+ 2, 97	+ 2, 59	+ 2, 31	+ 2, 09	+ 2, 00	+ 2, 05	+ 2, 40	+ 2, 94
Juin	+ 10, 63	+ 10, 17	+ 9, 77	+ 9, 32	+ 9, 05	+ 8, 99	+ 9, 34	+ 9, 98	+ 10, 73
Juillet	+ 12, 44	+ 12, 04	+ 11, 65	+ 11, 37	+ 11, 19	+ 11, 01	+ 11, 15	+ 11, 41	+ 12, 00
Août	+ 12, 96	+ 12, 61	+ 12, 06	+ 11, 70	+ 11, 43	+ 11, 24	+ 11, 06	+ 11, 83	+ 12, 00
Septembre	+ 7, 33	+ 7, 11	+ 6, 92	+ 6, 70	+ 6, 55	+ 6, 35	+ 6, 20	+ 6, 08	+ 6, 09
Octobre	+ 3, 38	+ 3, 27	+ 3, 18	+ 3, 12	+ 3, 02	+ 2, 93	+ 2, 83	+ 2, 80	+ 2, 67
Novembre	— 1, 80	— 1, 87	— 1, 90	— 1, 98	— 2, 00	— 2, 06	— 2, 09	— 2, 11	— 2, 18
Décembre	— 2, 10	— 2, 16	— 2, 13	— 2, 19	— 2, 31	— 2, 38	— 2, 36	— 2, 31	— 2, 22
Moyennes	+ 3,187	+ 2,958	+ 2,738	+ 2,533	+ 2,382	+ 2,253	+ 2,218	+ 2,351	+ 2,540

Mois.	18h	19h	20h	21h	22h	23h	Moy. des minima de chaque jour.	Moy. des max. de chaque jour.	Moy. de toutes les observations.	Moy. des max. et minima.
Janvier	— 1, 71	— 1, 66	— 1, 62	— 1, 52	— 1, 45	— 1, 32	— 2, 95	— 0, 14	— 1,520	— 1,545
Février	— 2, 48	— 2, 32	— 2, 08	— 1, 75	— 1, 35	— 1, 08	— 3, 31	+ 0, 01	— 1,763	— 1,650
Mars	— 4, 67	— 4, 18	— 3, 67	— 3, 05	— 2, 45	— 2, 05	— 5, 73	— 0, 48	— 3,366	— 3,105
Avril	— 1, 56	— 0, 84	+ 0, 03	+ 0, 84	+ 1, 47	+ 1, 95	— 3, 02	+ 3, 53	— 0,163	+ 0,255
Mai	+ 3, 55	+ 4, 12	+ 4, 70	+ 5, 34	+ 5, 91	+ 6, 35	+ 1, 76	+ 7, 53	+ 4,365	+ 4,645
Juin	+ 11, 45	+ 12, 27	+ 12, 99	+ 13, 68	+ 14, 20	+ 14, 67	+ 8, 74	+ 17, 16	+ 12,310	+ 12,950
Juillet	+ 12, 75	+ 13, 27	+ 13, 80	+ 14, 37	+ 14, 75	+ 15, 15	+ 10, 81	+ 16, 88	+ 13,485	+ 13,845
Août	+ 13, 02	+ 13, 95	+ 14, 76	+ 15, 48	+ 16, 17	+ 16, 65	+ 10, 86	+ 17, 82	+ 14,205	+ 14,340
Septembre	+ 6, 57	+ 7, 21	+ 7, 98	+ 8, 77	+ 9, 43	+ 9, 95	+ 5, 78	+ 11, 15	+ 8,055	+ 8,465
Octobre	+ 2, 69	+ 3, 02	+ 3, 51	+ 4, 05	+ 4, 60	+ 4, 93	+ 2, 20	+ 5, 86	+ 3,740	+ 4,030
Novembre	— 2, 23	— 2, 32	— 2, 29	— 2, 20	— 2, 02	— 1, 83	— 3, 64	— 0, 08	— 1,901	— 1,860
Décembre	— 2, 23	— 2, 21	— 2, 14	— 2, 07	— 1, 82	— 1, 71	— 3, 67	— 0, 46	— 2,091	— 2,065
Moyennes	+ 2,929	+ 3,359	+ 3,831	+ 4,328	+ 4,787	+ 5,138	+ 1,486	+ 6,565	+ 3,780	+ 4,025

III. Élasticité des vapeurs d'eau répandues dans l'athmosphère.

NB. e'' Désigne pression des vapeurs d'eau exprimée en lignes russes, et e celle qui aurait lieu, si l'air était saturé de vapeurs.

Mois.	0h		1h		2h		3h		4h		5h		6h		7h	
	e''	$\frac{e''}{e}$	e''	$\frac{e''}{e}$	e''	$\frac{e''}{e}$	e''	$\frac{e''}{e}$	e''	$\frac{e''}{e}$	e''	$\frac{e''}{e}$	e''	$\frac{e''}{e}$	e''	$\frac{e''}{e}$
Janvier	1, 46	0, 88	1, 46	0, 88	1, 46	0, 88	1, 45	0, 88	1, 45	0, 88	1, 45	0, 88	1, 44	0, 88	1, 44	0, 88
Février	1, 41	0, 85	1, 41	0, 85	1, 40	0, 85	1, 40	0, 85	1, 39	0, 86	1, 36	0, 84	1, 37	0, 86	1, 38	0, 86
Mars	1, 23	0, 76	1, 26	0, 77	1, 27	0, 76	1, 25	0, 77	1, 24	0, 78	1, 21	0, 80	1, 18	0, 81	1, 18	0, 81
Avril	1, 47	0, 67	1, 48	0, 66	1, 51	0, 66	1, 50	0, 63	1, 49	0, 66	1, 45	0, 70	1, 42	0, 73	1, 39	0, 76
Mai	2, 00	0, 62	1, 93	0, 59	1, 96	0, 61	2, 00	0, 61	1, 98	0, 62	1, 97	0, 65	1, 96	0, 68	1, 95	0, 71
Juin	3, 75	0, 59	3, 72	0, 57	3, 73	0, 57	3, 70	0, 56	3, 71	0, 57	3, 66	0, 61	3, 60	0, 64	3, 58	0, 69
Juillet	4, 08	0, 64	4, 24	0, 65	4, 23	0, 64	4, 21	0, 63	4, 15	0, 64	4, 12	0, 67	4, 11	0, 71	4, 14	0, 75
Août	4, 40	0, 62	4, 44	0, 62	4, 44	0, 61	4, 43	0, 62	4, 42	0, 63	4, 40	0, 67	4, 39	0, 72	4, 33	0, 76
Septembre	3, 34	0, 76	3, 35	0, 76	3, 35	0, 77	3, 36	0, 78	3, 31	0, 79	3, 24	0, 83	3, 18	0, 85	3, 10	0, 87
Octobre	2, 22	0, 78	2, 22	0, 78	2, 23	0, 79	2, 21	0, 80	2, 18	0, 82	2, 16	0, 83	2, 15	0, 84	2, 12	0, 84
Novembre	1, 47	0, 85	1, 47	0, 86	1, 46	0, 86	1, 44	0, 86	1, 43	0, 86	1, 43	0, 86	1, 42	0, 86	1, 43	0, 86
Décembre	1, 40	0, 88	1, 41	0 88	1, 41	0, 88	1, 40	0, 88	1, 40	0, 88	1, 40	0, 89	1, 40	0, 89	1, 40	0, 89
Moyennes	2,352	0,742	2,366	0,739	2,371	0,740	2,362	0,739	2,346	0,750	2,321	0,769	2,302	0,789	2,287	0,807

Mois.	8h		9h		10h		11h		12h		13h		14h		15h	
	e''	$\frac{e''}{e}$	e''	$\frac{e''}{e}$	e''	$\frac{e''}{e}$	e''	$\frac{e''}{e}$	e''	$\frac{e''}{e}$	e''	$\frac{e''}{e}$	e''	$\frac{e''}{e}$	e''	$\frac{e''}{e}$
Janvier	1, 45	0, 88	1, 45	0, 88	1, 45	0, 88	1, 44	0, 88	1, 46	0, 89	1, 45	0, 89	1, 43	0, 89	1, 42	0, 89
Février	1, 38	0, 86	1, 38	0, 86	1, 36	0, 86	1, 37	0, 86	1, 38	0, 88	1, 37	0, 87	1, 37	0, 87	1, 35	0, 87
Mars	1, 16	0, 82	1, 14	0, 82	1, 12	0, 82	1, 13	0, 84	1, 11	0, 84	1, 10	0, 85	1, 10	0, 85	1, 09	0, 85
Avril	1, 36	0, 78	1, 35	0, 80	1, 33	0, 82	1, 32	0, 83	1, 29	0, 83	1, 27	0, 83	1, 25	0, 84	1, 25	0, 85
Mai	1, 92	0, 73	1, 89	0, 74	1, 84	0, 76	1, 83	0, 79	1, 81	0, 80	1, 80	0, 81	1, 79	0, 82	1, 81	0, 81
Juin	3, 51	0, 74	3, 43	0, 76	3, 42	0, 79	3, 37	0, 80	3, 33	0, 82	3, 30	0, 83	3, 28	0, 83	3, 33	0, 82
Juillet	4, 10	0, 77	4, 05	0, 80	4, 03	0, 82	3, 98	0, 83	3, 94	0, 84	3, 91	0, 85	3, 89	0, 85	3, 90	0, 85
Août	4, 24	0, 78	4, 21	0, 80	4, 16	0, 81	4, 10	0, 83	4, 07	0, 85	4, 02	0, 86	3, 98	0, 86	3, 94	0, 86
Septembre	3, 03	0, 87	3, 00	0, 87	2, 93	0, 88	2, 93	0, 89	2, 91	0, 90	2, 89	0, 90	2, 86	0, 90	2, 82	0, 90
Octobre	2, 11	0, 85	2, 09	0, 85	2, 09	0, 86	2, 08	0, 86	2, 09	0, 87	2, 08	0, 87	2, 07	0, 88	2, 06	0, 88
Novembre	1, 44	0, 87	1, 44	0, 87	1, 43	0, 87	1, 43	0, 87	1, 41	0, 87	1, 41	0 88	1, 37	0, 88	1, 38	0, 88
Décembre	1, 40	0, 89	1, 41	0, 89	1, 40	0, 90	1, 40	0, 90	1, 40	0, 89	1, 39	0, 90	1, 35	0, 90	1, 39	0, 90
Moyennes	2,258	0,820	2,237	0,828	2,213	0,839	2,198	0,848	2,183	0,857	2,166	0,862	2,145	0,862	2,145	0,862

Mois.	16h		17h		18h		19h		20h		21h		22h		23h		Moyennes.	
	e''	$\frac{e''}{e}$	e''	$\frac{e''}{e}$	e''	$\frac{e''}{e}$	e''	$\frac{e''}{e}$	e''	$\frac{e''}{e}$	e''	$\frac{e''}{e}$	e''	$\frac{e''}{e}$	e''	$\frac{e''}{e}$	e''	$\frac{e''}{e}$
Janvier	1, 40	0, 88	1, 42	0, 88	1, 42	0, 88	1, 43	0, 88	1, 43	0, 88	1, 44	0, 88	1, 43	0, 87	1, 45	0, 87	1,441	0,881
Février	1, 33	0, 87	1, 32	0, 87	1, 32	0, 88	1, 33	0, 87	1, 36	0, 87	1, 39	0, 87	1, 41	0, 86	1, 44	0, 85	1,374	0,862
Mars	1, 09	0, 86	1, 08	0, 86	1, 10	0, 85	1, 13	0, 84	1, 16	0, 83	1, 18	0, 81	1, 21	0, 79	1, 24	0, 78	1,165	0,815
Avril	1, 25	0, 85	1, 27	0, 84	1, 32	0, 82	1, 35	0, 78	1, 37	0, 74	1, 40	0, 71	1, 43	0, 69	1, 46	0, 67	1,374	0,756
Mai	1, 85	0, 81	1, 88	0, 78	1, 92	0, 76	1, 95	0, 73	1, 89	0, 69	1, 93	0, 67	1, 94	0, 64	1, 96	0, 62	1,907	0,710
Juin	3, 40	0, 77	3, 44	0, 76	3, 55	0, 74	3, 64	0, 71	3, 69	0, 68	3, 77	0, 66	3, 81	0, 64	3, 83	0, 63	3,565	0,699
Juillet	3, 93	0, 84	4, 03	0, 82	4, 09	0, 79	4, 08	0, 76	4, 04	0, 72	4, 12	0, 70	4, 10	0, 68	4, 12	0, 68	4,066	0,747
Août	3, 96	0, 86	4, 06	0, 83	4, 28	0, 81	4, 42	0, 78	4, 45	0, 74	4, 45	0, 70	4, 40	0, 66	4, 38	0, 63	4,265	0,746
Septembre	2, 80	0, 91	2, 80	0, 91	2, 89	0, 90	3, 00	0, 88	3, 11	0, 86	3, 21	0, 83	3, 26	0, 80	3, 33	0, 79	3,083	0,850
Octobre	2, 05	0, 88	2, 04	0, 88	2, 02	0, 88	2, 06	0, 87	2, 10	0, 85	2, 16	0, 84	2, 22	0, 82	2, 22	0, 80	2,126	0,845
Novembre	1, 37	0, 88	1, 39	0, 88	1, 39	0, 88	1, 38	0, 88	1, 39	0, 88	1, 39	0, 87	1, 38	0, 85	1, 40	0, 85	1,415	0,868
Décembre	1, 40	0, 90	1, 41	0, 90	1, 41	0, 90	1, 41	0, 90	1, 40	0, 90	1, 41	0, 89	1, 46	0, 89	1, 42	0, 88	1,403	0,892
Moyennes	2,152	0,859	2,178	0,851	2,226	0,841	2,265	0,823	2,282	0,803	2,321	0,786	2,337	0,766	2,354	0,754	2,265	0,806

IV. Pluie et neige.

	pluie.	neige.		pluie.	neige.
Janvier	0,180	1,477	Juillet	2, 827	
Février	1,058	1,082	Août	1, 797	
Mars	0,614	0,929	Septembre	2, 912	
Avril		0,680	Octobre	2, 233	1,000
Mai	0,690	0,295	Novembre	0, 906	0,323
Juin	1,489		Décembre	0, 602	1,463
				15, 218	7,249

RÉSUMÉ DES OBSERVATIONS MAGNÉTIQUES

DE St. PÉTERSBOURG, POUR L'ANNÉE 1843.

I. Magnétomètre unifilaire. Valeur d'une division = 26″,5; le pôle nord de l'aiguille avance vers l'est, lorsque les chiffres augmentent.

Mois.	0h	1h	2h	3h	4h	5h	6h	7h	8h	9h	10h	11h
Janvier	424, 7	425, 6	427, 7	428, 7	428, 8	430, 0	431, 9	433, 0	433, 3	434, 2	433, 3	433, 2
Février	425, 5	424, 9	426, 3	426, 1	428, 7	430, 3	432, 8	433, 4	436, 1	436, 6	436, 6	435, 0
Mars	423, 3	423, 7	424, 9	427, 6	429, 8	434, 5	434, 6	436, 8	437, 3	438, 4	437, 7	436, 7
Avril	418, 4	419, 5	422, 7	427, 0	430, 1	433, 4	437, 8	437, 6	438, 2	441, 5	438, 6	438, 6
Mai	419, 8	421, 0	423, 2	427, 1	431, 6	433, 1	434, 1	433, 7	435, 1	437, 1	438, 4	441, 1
Juin	420, 9	419, 8	423, 1	427, 1	430, 9	433, 1	435, 8	435, 0	434, 6	436, 1	435, 4	437, 3
Juillet	423, 4	422, 5	425, 4	429, 0	432, 7	435, 3	435, 7	437, 3	438, 5	440, 4	441, 9	440, 6
Août	422, 9	423, 8	429, 3	434, 1	437, 0	439, 2	438, 7	440, 2	440, 6	440, 2	438, 7	439, 7
Septembre	426, 2	427, 5	432, 4	435, 2	437, 8	441, 3	443, 6	442, 5	445, 5	444, 6	443, 4	441, 0
Octobre	431, 9	434, 1	438, 5	440, 3	442, 7	443, 6	444, 8	445, 3	445, 9	446, 6	446, 5	444, 3
Novembre	439, 4	440, 3	442, 1	443, 1	443, 7	443, 1	445, 1	448, 8	449, 4	450, 2	448, 5	446, 7
Décembre	439, 3	439, 8	442, 2	444, 3	443, 4	447, 0	447, 8	449, 0	449, 5	449, 4	449, 1	446, 0
Moyennes	426,31	426,87	429,82	432,47	434,77	436,99	438,56	439,38	440,33	441,27	440,67	440,02

Mois.	12h	13h	14h	15h	16h	17h	18h	19h	20h	21h	22h	23h	Moyennes.
Janvier	432, 3	432, 3	431, 1	429, 9	429, 5	429, 5	429, 7	429, 9	429, 9	428, 8	427, 9	425, 5	430,00
Février	434, 4	432, 5	433, 0	433, 4	433, 5	433, 2	432, 0	431, 2	430, 7	429, 3	427, 1	426, 4	431,20
Mars	434, 7	433, 9	434, 2	436, 6	436, 2	435, 8	436, 4	437, 4	436, 3	433, 8	429, 5	425, 2	433,10
Avril	437, 4	436, 0	436, 6	437, 5	439, 9	439, 8	439, 3	439, 8	437, 5	434, 1	427, 8	420, 9	433,75
Mai	439, 5	438, 1	440, 2	442, 0	442, 4	442, 2	442, 2	443, 8	440, 8	434, 4	427, 7	421, 5	434,59
Juin	437, 5	439, 9	441, 7	441, 6	443, 3	443, 6	444, 8	445, 5	442, 9	438, 2	430, 1	423, 8	435,08
Juillet	440, 0	441, 5	443, 4	444, 6	445, 2	444, 9	446, 0	445, 8	443, 3	439, 4	433, 6	427, 3	437,40
Août	442, 0	440, 2	441, 4	443, 0	446, 1	447, 8	448, 3	445, 9	443, 5	437, 8	431, 7	425, 6	438,23
Septembre	442, 9	443, 2	442, 0	440, 3	441, 9	443, 4	444, 9	443, 7	441, 7	437, 3	431, 7	428, 1	439,25
Octobre	444, 2	442, 5	443, 2	442, 1	442, 0	442, 7	443, 6	445, 1	443, 7	440, 3	435, 5	432, 7	441,75
Novembre	445, 3	445, 4	444, 4	444, 1	444, 5	443, 9	443, 6	443, 7	443, 9	442, 1	440, 2	439, 0	444,19
Décembre	444, 5	445, 4	444, 3	443, 8	443, 7	443, 5	443, 0	443, 8	443, 0	442, 5	441, 1	440, 5	444,41
Moyennes	439,56	439,24	439,62	439,91	440,68	440,86	441,25	441,30	439,77	436,50	431,99	428,04	436,92

II. Magnétomètre bifilaire. Valeur d'une division = 0,0000839 de l'intensité totale; les chiffres augmentent lorsque l'intensité augmente.

NB. Les observations ont deja été réduites à la température normale.

Mois.	0h	1h	2h	3h	4h	5h	6h	7h	8h	9h	10h	11h
Janvier	604, 0	605, 9	605, 8	606, 1	604, 2	607, 3	609, 0	609, 3	609, 0	607, 6	607, 3	607, 5
Février	617, 7	619, 1	618, 0	617, 4	616, 7	617, 6	621, 9	622, 4	621, 8	622, 9	623, 7	621, 6
Mars	622, 7	625, 1	627, 0	626, 5	625, 6	628, 5	632, 1	630, 7	629, 8	631, 1	629, 1	629, 2
Avril	630, 5	635, 2	630, 2	639, 0	639, 5	639, 6	643, 0	641, 3	641, 7	640, 8	640, 4	638, 9
Mai	630, 4	635, 6	640, 7	640, 8	642, 5	643, 5	647, 0	648, 0	645, 6	643, 7	640, 6	635, 5
Juin	640, 5	649, 1	651, 4	653, 6	655, 2	656, 8	657, 7	657, 9	657, 8	657, 5	654, 8	653, 3
Juillet	644, 9	651, 7	656, 6	662, 2	663, 0	669, 7	665, 8	666, 5	666, 1	667, 4	667, 2	663, 6
Moyennes.	627,21	631,67	632,81	635,09	635,24	637,57	639,50	639,44	638,83	638,71	637,59	635,66
Juillet	356, 4	363, 8	368, 0	370, 5	369, 9	371, 5	374, 0	372, 9	370, 5	367, 0	370, 3	368, 4
Août	372, 0	377, 4	382, 5	385, 6	386, 5	386, 1	388, 0	389, 5	388, 8	386, 5	385, 3	384, 2
Septembre	384, 9	388, 3	389, 1	391, 6	392, 4	394, 4	392, 4	396, 3	395, 4	396, 1	395, 5	394, 4
Octobre	382, 2	384, 8	386, 8	386, 0	386, 7	388, 6	391, 0	392, 1	390, 5	391, 1	392, 7	390, 9
Novembre	392, 6	392, 8	392, 5	391, 9	391, 1	394, 6	394, 7	395, 9	395, 9	396, 1	395, 4	396, 1
Décembre	395, 3	394, 4	394, 5	393, 5	393, 0	394, 5	395, 4	393, 2	395, 9	395, 6	395, 8	395, 1
Moyennes.	380,57	383,58	385,57	386,52	386,60	388,28	389,25	389,98	389,50	388,77	389,17	388,18

Mois.	12h	13h	14h	15h	16h	17h	18h	19h	20h	21h	22h	23h	Moyen.
Janvier	608, 1	606, 1	605, 7	605, 4	605, 8	607, 1	613, 4	611, 5	608, 7	606, 4	605, 2	604, 4	607,12
Février	622, 1	619, 1	618, 6	619, 1	619, 7	620, 2	624, 1	623, 4	620, 4	619, 3	618, 6	617, 7	620,15
Mars	628, 2	625, 5	627, 0	626, 5	626, 2	630, 0	632, 7	628, 1	623, 3	620, 6	619, 6	620, 2	626,89
Avril	637, 4	636, 2	635, 0	636, 6	637, 7	638, 2	637, 3	632, 8	629, 3	624, 2	622, 9	626, 5	635,59
Mai	636, 1	638, 8	639, 4	639, 0	637, 2	636, 8	632, 7	629, 5	626, 7	623, 6	622, 9	625, 6	636,76
Juin	652, 9	652, 6	652, 3	652, 2	651, 6	649, 2	645, 7	641, 9	637, 7	633, 5	632, 2	635, 8	649,30
Juillet	660, 9	661, 0	657, 9	661, 4	659, 9	655, 3	652, 7	649, 1	643, 2	641, 2	639, 9	637, 8	656,87
Moyennes.	635,10	634,19	633,70	634,31	634,01	633,83	634,09	630,90	637,04	624,11	623,04	624,00	633,24
Juillet	365, 8	366, 9	367, 3	363, 5	364, 0	363, 3	361, 4	357, 0	353, 2	350, 1	348, 2	350, 0	364,04
Août	382, 1	380, 2	382, 0	381, 0	380, 6	377, 4	370, 8	367, 8	363, 9	361, 7	361, 5	366, 0	378,64
Septembre	392, 2	391, 6	390, 2	390, 2	391, 8	391, 6	387, 4	380, 7	376, 1	374, 2	373, 8	378, 3	388,70
Octobre	389, 6	388, 4	389, 5	389, 9	389, 9	391, 1	391, 9	386, 7	382, 3	379, 6	379, 2	380, 3	387,37
Novembre	394, 7	394, 5	394, 8	394, 9	396, 5	397, 4	397, 1	395, 6	392, 7	391, 3	391, 2	392, 0	394,26
Décembre	395, 6	395, 3	395, 0	396, 1	398, 5	398, 1	399, 6	399, 4	398, 3	396, 8	394, 2	394, 7	395,74
Moyennes.	386,67	386,15	386,43	386,43	386,88	386,48	384,70	381,17	377,75	375,62	374,68	376,93	384,53

Le maximum d'intensité a lieu vers sept heures du soir (temps du lieu) et le minimum vers midi.

RÉSUMÉ DES OBSERVATIONS MÉTÉOROLOGIQUES

DE CATHERINENBOURG, POUR L'ANNÉE 1843.

I. Baromètre à 13°$\frac{1}{3}$ R.

Mois	0h	1h	2h	3h	4h	5h	6h	7h	8h	9h	10h	11h
Janvier	583, 51	583, 57	583, 60	583, 61	583, 48	583, 36	583, 26	583, 19	583, 16	583, 12	583, 14	583, 25
Février	582, 16	582, 18	582, 25	582, 30	582, 27	582, 22	582, 30	582, 27	582, 27	582, 31	582, 35	582, 35
Mars	578, 94	578, 90	578, 93	579, 00	579, 07	579, 15	579, 17	579, 27	579, 25	579, 23	579, 25	579, 25
Avril	577, 01	576, 93	576, 95	576, 98	577, 16	577, 30	577, 42	577, 48	577, 45	577, 36	577, 31	577, 26
Mai	579, 28	579, 25	579, 19	579, 23	579, 30	579, 60	579, 61	579, 64	579, 61	579, 61	579, 59	579, 55
Juin	577, 86	577, 83	577, 83	577, 80	577, 84	577, 97	578, 06	578, 08	578, 09	578, 07	578, 02	578, 11
Juillet	577, 13	577, 00	576, 94	577, 14	576, 98	577, 09	577, 19	577, 24	577, 33	577, 37	577, 45	577, 42
Août	576, 66	576, 71	576, 74	576, 83	576, 94	577, 04	577, 16	577, 07	576, 95	576, 87	576, 82	576, 75
Septembre	582, 74	582, 74	582, 75	582, 83	582, 93	583, 04	583, 08	583, 10	583, 03	583, 04	583, 01	583, 06
Octobre	582, 53	582, 57	582, 63	582, 63	582, 65	582, 68	582, 70	582, 69	582, 96	582, 66	582, 68	582, 78
Novembre	583, 84	583, 89	583, 61	583, 96	583, 96	583, 90	583, 85	583, 81	583, 66	583, 66	583, 61	583, 59
Décembre	576, 48	576, 50	576, 65	576, 68	576, 64	576, 58	576, 62	576, 64	576, 61	576, 59	576, 56	576, 55
Moyennes	579,845	579,847	579,839	579,916	579,934	579,994	580,035	580,040	580,031	579,991	579,983	579,993
Pression de l'air sec.	577,835	577,852	577,847	577,963	577,926	577,997	578,046	578,063	578,073	578,051	578,061	578,086

Mois.	12h	13h	14h	15h	16h	17h	18h	19h	20h	21h	22h	23h	Moy.
Janvier	583, 38	583, 38	583, 33	583, 42	583, 52	583, 58	583, 68	583, 73	583, 75	583, 70	583, 60	583, 67	583,458
Février	582, 35	582, 38	582, 50	582, 52	582, 56	582, 60	582, 58	582, 51	582, 52	582, 36	582, 34	582, 23	582,362
Mars	578, 94	579, 25	579, 26	579, 27	579, 20	579, 21	578, 90	579, 15	579, 07	579, 02	578, 95	578, 89	579,105
Avril	577, 25	577, 21	577, 14	577, 14	577, 14	577, 13	577, 20	577, 20	577, 18	577, 11	577, 15	577, 14	577,192
Mai	579, 57	579, 59	579, 57	579, 59	579, 62	579, 67	579, 68	579, 68	579, 68	579, 57	579, 56	579, 54	579,532
Juin	578, 10	578, 07	578, 09	578, 06	578, 09	578, 15	578, 16	578, 09	577, 93	577, 82	577, 73	577, 57	577,972
Juillet	577, 12	577, 49	577, 64	577, 58	577, 58	577, 54	577, 51	577, 45	577, 45	577, 47	577, 45	577, 41	577,332
Août	576, 71	576, 66	576, 65	576, 65	576, 69	576, 69	576, 72	576, 71	576, 68	576, 71	576, 75	576, 72	576,787
Septembre	583, 10	583, 12	583, 13	583, 16	583, 25	583, 28	583, 26	583, 24	583, 12	583, 03	582, 93	582, 84	583,034
Octobre	582, 83	582, 91	582, 93	583, 00	583, 05	583, 13	583, 13	583, 10	583, 06	582, 94	582, 88	582, 77	582,829
Novembre	583, 56	583, 45	583, 46	583, 46	583, 55	583, 63	583, 67	583, 73	583, 68	583, 67	583, 61	583, 66	583,686
Décembre	576, 55	576, 45	576, 39	576, 34	576, 30	576, 29	576, 38	576, 26	576, 39	576, 33	576, 23	576, 17	576,470
Moyennes	579,955	579,997	580,007	580,016	580,046	580,075	580,072	580,071	580,042	579,977	579,932	579,884	579,980
Pression de l'air sec.	578,073	578,126	588,120	578,102	578,089	578,066	578,042	578,026	577,993	577,925	577,880	577,845	578,002

II. Température de l'air. Thermomètre octogésimal.

Mois.	0h	1h	2h	3h	4h	5h	6h	7h	8h
Janvier	— 8, 35	— 8, 98	— 9, 37	— 9, 68	— 9, 82	— 9, 89	— 9, 83	— 9, 71	— 9, 75
Février	— 2, 84	— 3, 16	— 3, 65	— 4, 07	— 4, 38	— 4, 58	— 4, 73	— 4, 83	— 5, 08
Mars	— 1, 14	— 1, 69	— 2, 31	— 3, 20	— 3, 83	— 4, 40	— 4, 85	— 5, 39	— 5, 80
Avril	+ 1, 80	+ 1, 70	+ 1, 41	+ 0, 70	+ 0, 05	— 0, 56	— 1, 18	— 1, 65	— 1, 83
Mai	+ 11, 21	+ 11, 09	+ 10, 83	+ 10, 10	+ 9, 13	+ 8, 18	+ 7, 30	+ 6, 59	+ 5, 97
Juin	+ 16, 00	+ 15 79	+ 15, 17	+ 14, 70	+ 13, 84	+ 12, 94	+ 11, 94	+ 11, 00	+ 10, 20
Juillet	+ 18, 20	+ 18, 12	+ 17, 74	+ 17, 18	+ 16, 36	+ 15, 16	+ 14, 00	+ 13, 16	+ 12, 51
Août	+ 11, 17	+ 10, 85	+ 10, 48	+ 9, 81	+ 9, 11	+ 8, 42	+ 7, 87	+ 7, 43	+ 7, 09
Septembre	+ 12, 48	+ 12, 27	+ 11, 44	+ 10, 34	+ 9, 48	+ 8, 77	+ 8, 22	+ 7, 47	+ 7, 03
Octobre	+ 7, 58	+ 6, 95	+ 6, 24	+ 5, 86	+ 5, 50	+ 4, 98	+ 4, 69	+ 4, 51	+ 4, 36
Novembre	— 4, 31	— 4, 85	— 5, 27	— 5, 57	— 5, 77	— 5, 95	— 6, 13	— 6, 36	— 6, 55
Décembre	— 9, 33	— 9, 65	— 9, 91	— 10, 09	— 10, 07	— 10, 04	— 10, 05	— 10, 17	— 10, 28
Moyennes	+ 4,372	+ 4,037	+ 3,567	+ 3,007	+ 2,467	+ 1,919	+ 1,437	+ 1,004	+ 0,656

Mois.	9h	10h	11h	12h	13h	14h	15h	16h	17h
Janvier	— 9, 63	— 9, 69	— 9, 72	— 9, 71	— 9, 74	— 9, 74	— 10, 14	— 10, 33	— 10, 44
Février	— 5, 26	— 5, 37	— 5, 01	— 5, 48	— 5, 63	— 5, 90	— 5, 89	— 5, 83	— 5, 47
Mars	— 6, 01	— 6, 20	— 6, 54	— 6, 79	— 7, 06	— 7, 30	— 7, 50	— 6, 89	— 5, 83
Avril	— 2, 65	— 2, 23	— 3, 10	— 2, 69	— 2, 68	— 2, 66	— 2, 01	— 1, 29	— 0, 27
Mai	+ 5, 53	+ 5, 27	+ 4, 92	+ 4, 66	+ 4, 56	+ 4, 90	+ 5, 65	+ 6, 93	+ 8, 15
Juin	+ 9, 62	+ 9, 30	+ 8, 94	+ 8, 52	+ 8, 79	+ 9, 59	+ 10, 70	+ 11, 90	+ 13, 09
Juillet	+ 12, 05	+ 11, 63	+ 11, 11	+ 10, 78	+ 10, 77	+ 11, 34	+ 12, 51	+ 13, 94	+ 15, 22
Août	+ 6, 90	+ 6, 61	+ 6, 46	+ 6, 36	+ 6, 24	+ 6, 51	+ 7, 09	+ 7, 84	+ 8, 62
Septembre	+ 6, 74	+ 6, 41	+ 6, 12	+ 5, 83	+ 5, 53	+ 5, 32	+ 5, 44	+ 6, 31	+ 8, 04
Octobre	+ 4, 20	+ 3, 92	+ 5, 59	+ 3, 33	+ 3, 03	+ 2, 79	+ 2, 65	+ 2, 91	+ 3, 71
Novembre	— 6, 72	— 6, 78	— 6, 75	— 6, 68	— 6, 74	— 6, 87	— 7, 13	— 7, 20	— 7, 07
Décembre	— 10, 23	— 10, 15	— 10, 11	— 10, 14	— 10, 28	— 10, 43	— 10, 56	— 10, 67	— 10, 64
Moyennes	+ 0,378	+ 0,227	+ 0,159	— 0,167	— 0,267	— 0,204	+ 0,067	+ 0,635	+ 1,418

Mois.	18h	19h	20h	21h	22h	23h	Moy. des minima de chaque jour.	Moy. des max. de chaque jour.	Moy. des toutes les observations.	Moy. des max. et minima.
Janvier	— 10, 20	— 9, 60	— 8, 74	— 8, 28	— 7, 90	— 7, 79	— 11, 83	— 6, 44	— 9,160	— 9,135
Février	— 4, 92	— 4, 13	— 3, 44	— 2, 97	— 2, 76	— 2, 74	— 6, 55	— 1, 76	— 4,505	— 4,155
Mars	— 4, 40	— 3, 12	— 2, 22	— 1, 66	— 1, 29	— 1, 09	— 7, 79	— 0, 09	— 4,438	— 3,940
Avril	+ 0, 55	+ 1, 35	+ 1, 79	+ 2, 08	+ 2, 31	+ 2, 22	— 3, 28	+ 3, 76	— 0,368	+ 0,240
Mai	+ 9, 10	+ 9, 99	+ 10, 78	+ 11, 14	+ 11, 31	+ 11, 50	+ 4, 00	+ 13, 58	+ 8,116	+ 8,790
Juin	+ 13, 69	+ 14, 71	+ 15, 64	+ 15, 85	+ 16, 11	+ 16, 14	+ 8, 19	+ 18, 11	+ 12,670	+ 13,150
Juillet	+ 16, 51	+ 17, 66	+ 18, 24	+ 18, 37	+ 18, 25	+ 18, 09	+ 10, 50	+ 19, 84	+ 14,954	+ 15,170
Août	+ 9, 53	+ 10, 18	+ 10, 64	+ 11, 03	+ 11, 26	+ 11, 09	+ 5, 95	+ 12, 45	+ 8,691	+ 9,200
Septembre	+ 9, 79	+ 11, 08	+ 12, 14	+ 12, 53	+ 12, 79	+ 12, 65	+ 5, 06	+ 13, 78	+ 8,926	+ 9,420
Octobre	+ 4, 95	+ 6, 06	+ 6, 78	+ 7, 33	+ 7, 54	+ 7, 60	+ 2, 10	+ 9, 40	+ 5,127	+ 5,750
Novembre	— 6, 46	— 5, 83	— 5, 21	— 4, 78	— 4, 52	— 4, 49	— 8, 60	— 2, 56	— 6,000	— 5,580
Décembre	— 10, 43	— 10, 22	— 9, 60	— 9, 06	— 8, 81	— 8, 95	— 12, 83	— 7, 37	— 9,995	— 10,100
Moyennes.	+ 2,309	+ 3,177	+ 3,900	+ 4,298	+ 4,524	+ 4,519	— 1,257	+ 6,058	+ 1,977	+ 2,401

III. Élasticité des vapeurs d'eau répandues dans l'athmosphère.

NB. e'' désigne la pression des vapeurs, exprimée en lignes russes, et e celle qui aurait lieu, si l'air en était saturé.

Mois.	0h		1h		2h		3h		4h		5h		6h		7h	
	e''	$\frac{e''}{e}$	e''	$\frac{e''}{e}$	e''	$\frac{e''}{e}$	e''	$\frac{e''}{e}$	e''	$\frac{e''}{e}$	e''	$\frac{e''}{e}$	e''	$\frac{e''}{e}$	e''	$\frac{e''}{e}$
Janvier	0, 78	0, 90	0, 75	0, 91	0, 73	0, 91	0, 72	0, 92	0, 71	0, 92	0, 72	0, 93	0, 73	0, 93	0, 73	0, 92
Février	1, 15	0, 82	1, 12	0, 82	1, 12	0, 85	1, 11	0, 87	1, 09	0, 88	1, 08	0, 89	1, 08	0, 90	1, 07	0, 89
Mars	1, 25	0, 76	1, 21	0, 77	1, 19	0, 80	1, 14	0, 82	1, 11	0, 84	1, 09	0, 86	1, 07	0, 88	1, 04	0, 89
Avril	1, 50	0, 69	1, 48	0, 69	1, 46	0, 69	1, 46	0, 73	1, 44	0, 76	1, 42	0, 79	1, 39	0, 82	1, 37	0, 84
Mai	2' 09	0, 48	2, 08	0, 48	2, 08	0, 48	2, 10	0, 52	2, 12	0, 56	2, 13	0, 60	2, 17	0, 65	2, 18	0, 69
Juin	3, 30	0, 51	3, 38	0, 54	3, 37	0, 56	3, 48	0, 59	3, 53	0, 64	3, 54	0, 68	3, 53	0, 73	3, 49	0, 77
Juillet	4, 09	0, 53	4, 01	0, 52	4, 07	0, 55	4, 08	0, 58	4, 28	0, 63	4, 30	0, 69	4, 27	0, 75	4, 25	0, 79
Août	3, 19	0, 70	3, 20	0, 71	3, 24	0, 73	3, 25	0, 77	3, 26	0, 82	3, 20	0, 85	3, 16	0, 87	3, 12	0, 88
Septembre	2, 81	0, 57	2, 81	0, 57	2, 78	0, 61	2, 78	0, 66	2, 72	0, 69	2, 68	0, 71	2, 67	0, 74	2, 68	0, 79
Octobre	2, 08	0, 61	2, 09	0, 64	2, 09	0, 67	2, 05	0, 68	2, 08	0, 70	2, 06	0, 74	2, 05	0, 75	2, 06	0, 77
Novembre	1, 10	0, 84	1, 06	0, 85	1, 03	0, 85	1, 02	0, 87	1, 03	0, 88	1, 02	0, 89	1, 02	0, 90	1, 02	0, 91
Décembre	0, 78	0, 94	0, 75	0 94	0, 74	0, 95	0, 73	0, 95	0, 73	0, 95	0, 73	0, 95	0, 73	0, 94	0, 72	0, 95
Moyennes	2,010	0,696	1,995	0,703	1,992	0,721	1,993	0,747	2,008	0,772	1,997	0,798	1,989	0,822	1,977	0,841

Mois.	8h		9h		10h		11h		12h		13h		14h		15h	
	e''	$\frac{e''}{e}$	e''	$\frac{e''}{e}$	e''	$\frac{e''}{e}$	e''	$\frac{e''}{e}$	e''	$\frac{e''}{e}$	e''	$\frac{e''}{e}$	e''	$\frac{e''}{e}$	e''	$\frac{e''}{e}$
Janvier	0, 72	0, 92	0, 73	0, 92	0, 72	0, 91	0, 72	0, 92	0, 73	0, 92	0, 72	0, 92	0, 71	0, 91	0, 69	0, 91
Février	1, 06	0, 90	1, 06	0, 92	1, 06	0, 92	1, 06	0, 92	1, 05	0, 92	1, 03	0, 92	1, 00	0, 92	1, 01	0, 92
Mars	1, 02	0, 92	1, 00	0, 91	1, 00	0, 92	0, 98	0, 93	0, 97	0, 94	0, 97	0, 95	0, 95	0, 96	0, 93	0, 95
Avril	1, 37	0, 85	1, 37	0, 86	1, 36	0, 87	1, 34	0, 88	1, 34	0, 89	1, 34	0, 89	1, 34	0, 89	1, 38	0, 87
Mai	2, 17	0, 73	2, 17	0, 75	2, 14	0, 75	2, 13	0, 77	2, 11	0, 77	2, 10	0, 78	2, 13	0, 77	2, 19	0, 74
Juin	3, 44	0, 81	3, 37	0, 82	3, 33	0, 84	3, 25	0, 83	3, 17	0, 84	3, 19	0, 83	3, 32	0, 81	3, 37	0, 76
Juillet	4, 20	0, 82	4, 13	0, 84	4, 11	0, 86	4, 02	0, 88	3, 93	0, 88	3, 91	0, 88	4, 02	0, 86	4, 16	0, 81
Août	3, 09	0, 91	3, 04	0, 91	2, 99	0, 92	2, 99	0, 93	2, 98	0, 93	2, 96	0, 94	3, 01	0, 94	3, 09	0, 92
Septembre	2, 68	0, 82	2, 65	0, 83	2, 62	0, 84	2, 64	0, 86	2, 55	0, 85	2, 54	0, 87	2, 52	0, 88	2, 57	0, 89
Octobre	2, 03	0, 77	2, 05	0, 78	2, 01	0, 78	2, 03	0, 80	2, 01	0, 82	1, 98	0, 83	1, 96	0, 83	1, 92	0, 83
Novembre	1, 01	0, 92	1, 00	0, 92	0, 99	0, 92	1, 00	0, 92	1, 00	0, 92	0, 98	0 91	0, 96	0, 90	0, 94	0, 90
Décembre	0, 71	0, 95	0, 71	0, 95	0, 73	0, 95	0, 73	0, 95	0, 74	0, 96	0, 73	0, 96	0, 72	0, 96	0, 72	0, 96
Moyennes	1,958	0,860	1,940	0,867	1,922	0,873	1,907	0,882	1,882	0,887	1,871	0,890	1,887	0,886	1,914	0,872

Mois.	16h		17h		18h		19h		20h		21h		22h		23h		Moyennes.	
	e''	$\frac{e''}{e}$	e''	$\frac{e''}{e}$	e''	$\frac{e''}{e}$	e''	$\frac{e''}{e}$	e''	$\frac{e''}{e}$	e''	$\frac{e''}{e}$	e''	$\frac{e''}{e}$	e''	$\frac{e''}{e}$	e''	$\frac{e''}{e}$
Janvier	0, 69	0, 92	0, 68	0, 92	0, 69	0, 92	0, 72	0, 91	0, 76	0, 89	0, 77	0, 88	0, 79	0, 88	0, 80	0, 87	0,730	0,911
Février	1, 01	0, 92	1, 05	0, 92	1, 06	0, 89	1, 11	0, 88	1, 16	0, 86	1, 19	0, 85	1, 20	0, 84	1, 17	0, 83	1,088	0,885
Mars	0, 96	0, 94	1, 04	0, 93	1, 11	0, 88	1, 15	0, 81	1, 19	0, 79	1, 24	0, 78	1, 24	0, 78	1, 24	0, 76	1,087	0,865
Avril	1, 43	0, 85	1, 41	0, 76	1, 46	0, 74	1, 46	0, 69	1, 48	0, 69	1, 50	0, 69	1, 53	0, 68	1, 52	0, 69	1,423	0,783
Mai	2, 32	0, 71	2, 28	0, 64	2, 23	0, 59	2, 16	0, 54	2, 13	0, 50	2, 18	0, 51	2, 21	0, 50	2, 19	0, 49	2,158	0,625
Juin	3, 36	0, 69	3, 38	0, 64	3, 33	0, 60	3, 34	0, 57	3, 41	0, 54	3, 34	0, 52	3, 29	0, 50	3, 34	0, 51	3,369	0,672
Juillet	4, 31	0, 75	4, 43	0, 70	4, 45	0, 64	4, 48	0, 59	4, 38	0, 55	4, 29	0, 54	4, 23	0, 54	4, 25	0, 55	4,194	0,697
Août	3, 15	0, 88	3, 21	0, 84	3, 21	0, 80	3, 22	0, 76	3, 17	0, 73	3, 26	0, 72	3, 24	0, 70	3, 20	0, 71	3,144	0,828
Septembre	2, 67	0, 86	2, 85	0, 80	2, 98	0, 73	2, 97	0, 67	2, 93	0, 61	2, 87	0, 58	2, 85	0, 56	2, 83	0, 57	2,735	0,787
Octobre	1, 89	0, 81	2, 01	0, 80	2, 10	0, 75	2, 16	0, 70	2, 19	0, 67	2, 19	0, 65	2, 21	0, 64	2, 10	0, 61	2,058	0,735
Novembre	0, 98	0, 92	0, 97	0, 90	0, 98	0, 89	1, 00	0, 87	1, 02	0, 85	1, 02	0, 81	1, 03	0, 82	1, 04	0, 82	1,009	0,882
Décembre	0, 72	0, 96	0, 72	0, 96	0, 73	0, 96	0, 77	0, 96	0, 77	0, 95	0 78	0, 93	0, 80	0, 92	0, 79	0, 93	0,741	0,949
Moyennes	1,957	0,851	2,009	0,817	2,030	0,782	2,045	0,746	2,049	0,719	2,052	0,705	2,052	0,697	2,039	0,695	1,978	0,797

IV. Pluie et neige.

	pluie.	neige.		pluie.	neige.
Janvier		0,038	Juillet	2, 965	
Février		0,026	Août	1, 828	
Mars	0,100	0,088	Septembre	0, 201	
Avril	0,213	0,363	Octobre	1, 128	
Mai	2,639	0,075	Novembre		0,501
Juin	3,204		Décembre		0,114
				13, 278	1,205

RÉSUMÉ DES OBSERVATIONS MAGNÉTIQUES

DE CATHERINENBOURG POUR L'ANNÉE 1843.

I. Magnétomètre unifilaire. Valeur d'une partie de la division = 33″,4. Le pôle nord de l'aiguille marche vers l'est, lorsque les chiffres augmentent.

Mois.	0h	1h	2h	3h	4h	5h	6h	7h	8h	9h	10h	11h
Janvier	456, 3	456, 7	457, 2	457, 6	457, 9	458, 5	459, 7	459, 0	459, 4	459, 2	458, 4	458, 1
Février	457, 3	457, 3	457, 5	457, 3	459, 1	459, 6	461, 3	461, 4	462, 4	460, 8	460, 7	460, 3
Mars	457, 3	458, 9	460, 3	460, 6	461, 4	462, 9	463, 5	464, 5	465, 0	463, 8	463, 2	462, 3
Avril	442, 6	445, 3	447, 8	449, 9	450, 7	452, 4	453, 0	453, 6	454, 3	454, 8	454, 1	454, 0
Mai	440, 3	442, 2	444, 6	447, 0	448, 1	448, 0	448, 5	449, 0	450, 0	450, 3	450, 8	451, 3
Juin	441, 6	444, 4	447, 7	449, 8	450, 8	451, 0	452, 0	452, 1	452, 5	452, 8	453, 3	454, 3
Juillet	447, 0	449, 0	451, 0	453, 2	454, 1	454, 9	455, 2	456, 5	458, 2	458, 4	458, 4	458, 9
Août	449, 9	453, 2	456, 4	458, 1	457, 6	457, 8	457, 7	458, 6	458, 7	458, 1	458, 1	458, 6
Septembre	455, 6	458, 1	460, 9	461, 7	461, 7	463, 3	464, 2	463, 9	464, 0	463, 8	462, 7	462, 1
Octobre	450, 6	452, 3	452, 5	452, 8	454, 0	454, 2	454, 1	454, 4	454, 7	454, 8	453, 6	453, 1
Novembre	449, 0	449, 2	450, 0	450, 7	451, 3	451, 3	452, 1	453, 0	452, 8	452, 7	452, 5	450, 9
Décembre	449, 3	449, 9	450, 8	451, 3	450, 9	452, 6	453, 0	453, 1	452, 1	451, 7	451, 7	450, 4
Moyennes	449,73	451,37	453,06	454,17	454,80	455,54	456,18	456,59	457,01	456,77	456,46	456,23

Mois.	12h	13h	14h	15h	16h	17h	18h	19h	20h	21h	22h	23h	Moyenne.
Janvier	456, 6	457, 0	457, 0	456, 6	456, 7	457, 0	457, 5	457, 1	456, 7	455, 8	454, 9	455, 3	457,34
Février	459, 6	459, 1	459, 3	459, 0	459, 0	459, 3	458, 7	457, 9	457, 3	456, 6	455, 9	456, 4	458,88
Mars	462, 8	462, 7	461, 8	462, 7	463, 9	465, 4	465, 0	463, 1	460, 1	457, 0	455, 6	455, 7	461,67
Avril	453, 3	453, 2	453, 3	454, 6	456, 8	457, 9	456, 5	453, 4	448, 6	443, 8	441, 5	440, 2	451,07
Mai	452, 0	452, 9	454, 1	455, 5	455, 9	455, 7	454, 7	451, 4	447, 3	442, 4	439, 2	438, 2	448,72
Juin	454, 9	456, 2	458, 0	457, 8	458, 2	458, 2	457, 3	454, 4	449, 7	445, 4	442, 0	441, 1	451,48
Juillet	458, 9	459, 9	460, 7	461, 4	462, 2	462, 4	461, 3	458, 6	455, 1	450, 9	448, 9	447, 0	455,93
Août	460, 1	459, 9	462, 0	464, 2	465, 0	464, 9	461, 8	457, 2	453, 5	449, 4	447, 5	448, 5	457,37
Septembre	462, 3	463, 1	462, 4	463, 6	465, 9	466, 1	465, 7	462, 8	458, 7	456, 0	454, 5	454, 4	461,56
Octobre	453, 0	452, 8	452, 1	452, 4	453, 9	455, 4	455, 5	452, 9	449, 9	447, 9	447, 1	448, 9	452,62
Novembre	450, 3	450, 0	449, 6	449, 6	449, 9	450, 2	450, 4	448, 9	447, 5	447, 0	447, 2	448, 6	450,20
Décembre	449, 5	449, 8	449, 6	449, 3	449, 2	449, 4	449, 4	448, 8	448, 2	448, 1	447, 9	448, 9	450,20
Moyennes	456,11	456,38	456,66	457,22	458,05	458,49	457,82	455,54	452,72	450,02	448,52	448,60	454,75

II. Magnétomètre bifilaire. Les chiffres augmentent, lorsque l'intensité diminue. Valeur d'une partie de la division = 0,0000616.

Mois.	0h	1h	2h	3h	4h	5h	6h	7h	8h	9h	10h	11h
Janvier	536, 4	536, 3	535, 9	535, 0	534, 8	535, 6	534, 3	534, 3	532, 4	533, 3	533, 7	533, 6
Février	533, 8	534, 6	535, 4	536, 3	534, 5	533, 3	531, 8	531, 8	530, 6	529, 5	528, 2	530, 9
Mars	532, 6	533, 3	534, 3	535, 1	533, 0	529, 8	531, 0	529, 8	530, 1	529, 1	529, 7	531, 2
Avril	534, 1	533, 2	533, 9	533, 6	533, 0	530, 8	529, 0	531, 3	530, 1	529, 3	529, 9	531, 5
Mai	531, 2	528, 6	526, 7	528, 5	536, 3	526, 5	525, 3	524, 9	526, 0	526, 9	528, 3	528, 7
Juin	526, 4	522, 2	522, 3	522, 1	521, 9	520, 5	518, 8	519, 5	520, 0	520, 3	521, 6	521, 2
Juillet	530, 4	526, 5	527, 2	526, 0	525, 7	524, 6	523, 1	523, 0	523, 9	524, 4	525, 4	524, 6
Août	536, 6	534, 9	534, 7	534, 8	533, 0	532, 2	531, 6	530, 3	531, 2	532, 1	533, 1	534, 1
Septembre	541, 0	541, 2	541, 8	541, 0	539, 7	538, 4	538, 0	535, 8	535, 7	536, 8	536, 8	538, 1
Octobre	548, 0	548, 3	546, 6	545, 6	544, 1	543, 6	541, 1	540, 5	541, 2	541, 7	541, 2	542, 9
Novembre	549, 3	550, 8	550, 6	551, 6	551, 6	551, 3	548, 9	548, 5	548, 2	547, 7	549, 5	549, 6
Décembre	554, 0	556, 3	556, 4	557 1	556, 5	554, 4	553, 7	554, 3	553, 3	553, 4	552, 7	554, 1
Moyennes.	537,82	537,18	537,15	537,22	536,17	535,08	533,88	533,67	533,56	533,71	534,17	535,04

Mois.	12h	13h	14h	15h	16h	17h	18h	19h	20h	21h	22h	23h	Moy.
Janvier	532, 7	534, 0	534, 1	534, 1	534, 5	534, 2	534, 6	535, 7	536, 8	537, 7	536, 6	536, 0	534,86
Février	531, 0	533, 1	532, 5	532, 2	532, 0	532, 1	533, 9	534, 0	533, 4	532, 8	532, 4	532, 4	532,60
Mars	532, 3	533, 0	531, 9	531, 8	532, 4	534, 2	537, 6	540, 3	540, 9	538, 5	535, 9	534, 0	533,41
Avril	531, 2	531, 4	531, 2	531, 2	532, 4	537, 5	542, 3	545, 3	544, 9	542, 9	539, 0	535, 3	534,35
Mai	528, 6	527, 6	527, 3	529, 8	533, 6	538, 6	543, 3	544, 3	542, 4	538, 9	536, 8	534, 1	531,34
Juin	521, 0	519, 0	519, 7	521, 8	525, 5	529, 5	532, 9	536, 2	538, 9	536, 3	534, 8	531, 6	525,17
Juillet	524, 9	524, 9	524, 2	526, 4	528, 9	532, 1	534, 1	537, 7	539, 3	538, 3	536, 6	534, 8	528,62
Août	533, 3	533, 2	532, 7	534, 7	536, 6	540, 9	546, 1	548, 5	547, 1	544, 2	541, 5	539, 8	536,55
Septembre	539, 3	538, 4	538, 9	540, 8	541, 0	545, 3	549, 8	553, 3	553, 5	550, 2	547, 5	544, 6	541,95
Octobre	543, 7	544, 4	543, 2	543, 1	543, 3	546, 2	550, 3	554, 2	554, 5	551, 5	549, 2	549, 3	545,74
Novembre	549, 6	549, 1	548, 6	548, 0	547, 4	547, 4	549, 8	550, 1	549, 4	548, 7	547, 6	548, 4	549,24
Décembre	554, 8	553, 8	553, 5	552, 9	551, 6	552, 2	551, 5	551, 3	551, 3	552, 1	552, 6	553, 4	553,63
Moyennes.	535,20	535,16	534,82	535,57	536,60	539,18	542,18	544,24	544,37	542,67	540,87	539,49	537,29

RÉSUMÉ DES OBSERVATIONS MÉTÉOROLOGIQUES

DE BARNAOUL POUR L'ANNÉE 1843.

I. Baromètre à $13\frac{01}{3}$ R.

Mois.	0h	1h	2h	3h	4h	5h	6h	7h	8h	9h	10h	11h
Janvier	598, 07	598, 02	597, 91	597, 94	597, 97	597, 96	597, 95	597, 92	597, 88	597, 94	597, 96	597, 84
Février	597, 14	597, 15	597, 11	596, 60	596, 50	596, 48	596, 54	596, 45	596, 57	596, 61	596, 80	596, 59
Mars	594, 03	594, 04	594, 03	594, 02	593, 95	593, 98	593, 92	593, 91	593, 82	593, 87	593, 79	593, 76
Avril	591, 80	591, 89	591, 86	591, 68	591, 55	591, 59	591, 50	591, 54	591, 47	591, 48	591, 38	591, 35
Mai	589, 14	589, 02	588, 98	588, 88	588, 92	589, 02	589, 12	589, 28	589, 35	589, 53	589, 55	589, 39
Juin	586, 18	586, 18	586, 20	586, 20	586, 25	586, 19	586, 17	586, 15	586, 12	586, 08	586, 05	586, 08
Juillet	584, 74	584, 66	584, 67	584, 70	584, 69	584, 72	584, 68	584, 64	584, 53	584, 57	584, 62	584, 62
Août	583, 61	583, 58	583, 62	583, 61	583, 61	583, 60	583, 59	583, 57	583, 44	583, 40	583, 44	583, 44
Septembre	590, 57	590, 64	590, 67	590, 96	590, 96	590, 63	590, 54	590, 47	590, 44	590, 32	590, 23	590, 17
Octobre	595, 09	595, 16	595, 13	595, 13	595, 10	595, 14	595, 20	595, 09	595, 24	595, 23	595, 22	595, 21
Novembre	595, 44	595, 65	595, 80	595, 46	595, 46	595, 45	595, 28	595, 24	595, 14	595, 13	595, 01	594, 96
Décembre	595, 00	594, 62	594, 61	594, 51	594, 56	594, 62	594, 41	594, 91	594, 87	594, 91	594, 88	594, 91
Moyennes	591,742	591,717	591,716	591,641	591,627	591,617	591,608	591,597	591,572	591,589	591,561	591,536
Pression de l'air sec.	589,655	589,624	589,634	589,574	589,610	589,638	589,674	589,701	589,712	589,752	589,752	589,740

Mois.	12h	13h	14h	15h	16h	17h	18h	19h	20h	21h	22h	23h	Moy.
Janvier	597, 98	598, 03	598, 08	598, 21	598, 24	598, 08	598, 46	598, 42	598, 33	598, 27	598, 32	598, 44	598,092
Février	596, 50	596, 83	596, 81	596, 90	596, 95	596, 87	596, 86	596, 89	596, 83	596, 86	596, 88	596, 84	596,777
Mars	593, 98	594, 02	594, 04	594, 07	594, 12	593, 99	594, 02	593, 97	593, 87	593, 80	593, 80	593, 73	593,939
Avril	591, 37	591, 53	591, 59	591, 57	591, 58	591, 62	591, 71	591, 62	591, 53	591, 52	591, 61	591, 69	591,581
Mai	589, 95	590, 02	590, 02	590, 00	589, 86	589, 86	589, 79	589, 94	589, 83	589, 64	589, 57	589, 37	589,506
Juin	586, 22	586, 18	586, 23	586, 23	586, 27	586, 41	586, 38	586, 27	586, 17	586, 21	586, 04	585, 90	586,182
Juillet	584, 65	584, 70	584, 82	584, 97	584, 97	584, 97	584, 96	584, 94	584, 92	584, 84	584, 64	584, 65	584,745
Août	583, 62	583, 70	583, 70	583, 81	583, 82	583, 88	583, 85	583, 89	583, 82	583, 64	583, 57	583, 62	583,653
Septembre	590, 26	590, 33	590, 39	590, 51	590, 59	590, 69	590, 69	590, 62	590, 62	590, 58	590, 63	590, 66	590,554
Octobre	595, 30	595, 43	595, 39	595, 42	595, 41	595, 42	595, 43	595, 32	595, 18	595, 11	595, 07	595, 13	595,231
Novembre	595, 02	595, 07	595, 02	595, 07	595, 52	595, 24	595, 32	595, 29	595, 38	595, 39	595, 29	595, 20	595,285
Décembre	594, 92	594, 95	594, 90	594, 98	594, 94	595, 10	594, 86	594, 70	594, 64	595, 14	594, 45	594, 09	594,787
Moyennes	591,647	591,732	591,749	591,812	591,856	591,844	591,861	591,822	591,760	591,750	591,656	591,610	591,633
Pression de l'air sec.	589,841	589,880	589,831	589,809	589,764	589,715	589,719	589,685	589,636	589,637	589,556	589,508	589,694

II. Température de l'air. Thermomètre octogésimal.

Mois.	0h	1h	2h	3h	4h	5h	6h	7h	8h
Janvier	— 12, 32	— 12, 38	— 12, 73	— 12, 96	— 13, 25	— 13, 23	— 13, 49	— 13, 99	— 14, 29
Février	— 8, 45	— 9, 29	— 9, 97	— 10, 65	— 11, 34	— 11, 82	— 12, 14	— 12, 28	— 12, 32
Mars	— 2, 33	— 3, 57	— 4, 74	— 5, 56	— 6, 81	— 7, 60	— 8, 26	— 8, 95	— 9, 43
Avril	+ 5, 75	+ 4, 83	+ 3, 62	+ 2, 93	+ 2, 27	+ 1, 75	+ 1, 16	+ 0, 97	+ 0, 63
Mai	+ 12, 78	+ 12, 40	+ 10, 85	+ 9, 42	+ 7, 99	+ 7, 03	+ 6, 04	+ 5, 16	+ 4, 47
Juin	+ 17, 80	+ 17, 24	+ 16, 05	+ 14, 31	+ 12, 84	+ 11, 77	+ 10, 57	+ 9, 67	+ 8, 87
Juillet	+ 18, 65	+ 17, 73	+ 16, 71	+ 15, 36	+ 14, 44	+ 13, 60	+ 12, 97	+ 12, 48	+ 12, 02
Août	+ 16, 90	+ 15, 99	+ 14, 84	+ 13, 31	+ 12, 55	+ 11, 75	+ 11, 26	+ 10, 80	+ 9, 84
Septembre	+ 11, 53	+ 10, 62	+ 9, 41	+ 8, 49	+ 7, 92	+ 7, 33	+ 6, 80	+ 6, 24	+ 5, 81
Octobre	+ 8, 55	+ 7, 06	+ 5, 64	+ 4, 75	+ 4, 30	+ 3, 25	+ 2, 52	+ 2, 00	+ 1, 45
Novembre	— 6, 71	— 7, 13	— 7, 42	— 7, 74	— 8, 00	— 8, 09	— 8, 35	— 8, 63	— 8, 77
Décembre	— 9, 85	— 10, 20	— 10, 57	— 10, 94	— 11, 18	— 11, 47	— 11, 85	— 12, 15	— 12, 02
Moyennes	+ 4,358	+ 3,608	+ 2,641	+ 1,727	+ 0,977	+ 0,356	— 0,231	— 0,723	— 1,145

Mois.	9h	10h	11h	12h	13h	14h	15h	16h	17h
Janvier	— 14, 43	— 14, 64	— 14, 66	— 14, 86	— 15, 07	— 15, 02	— 15, 02	— 14, 57	— 13, 42
Février	— 12, 57	— 12, 91	— 12, 96	— 13, 23	— 13, 45	— 13, 56	— 13, 11	— 11, 69	— 9, 95
Mars	— 9, 89	— 10, 28	— 10, 66	— 11, 10	— 11, 10	— 9, 75	— 8, 04	— 5, 82	— 4, 02
Avril	+ 0, 31	+ 0, 06	— 0, 01	+ 0, 10	+ 0, 92	+ 2, 47	+ 3, 24	+ 4, 55	+ 5, 48
Mai	+ 3, 99	+ 3, 75	+ 3, 49	+ 4, 26	+ 6, 07	+ 7, 71	+ 8, 87	+ 10, 38	+ 11, 73
Juin	+ 8, 20	+ 7, 69	+ 7, 80	+ 8, 62	+ 10, 03	+ 11, 62	+ 12, 99	+ 14, 39	+ 15, 66
Juillet	+ 11, 48	+ 11, 23	+ 10, 99	+ 11, 31	+ 12, 21	+ 13, 32	+ 14, 65	+ 16, 02	+ 17, 25
Août	+ 9, 88	+ 9, 52	+ 9, 12	+ 9, 17	+ 9, 80	+ 11, 29	+ 12, 66	+ 14, 09	+ 15, 31
Septembre	+ 5, 53	+ 5, 12	+ 4, 98	+ 4, 92	+ 5, 32	+ 6, 23	+ 7, 80	+ 9, 89	+ 11, 00
Octobre	+ 1, 15	+ 0, 84	+ 0, 62	+ 0, 44	+ 0, 70	+ 0, 70	+ 2, 00	+ 3, 79	+ 5, 60
Novembre	— 8, 97	— 9, 06	— 8, 81	— 9, 13	— 9, 28	— 9, 36	— 9, 22	— 8, 62	— 7, 44
Décembre	— 12, 13	— 12, 33	— 12, 60	— 12, 68	— 12, 54	— 12, 47	— 12, 53	— 12, 12	— 11, 10
Moyennes	— 1,454	— 1,751	— 1,892	— 1,848	— 1,366	— 0,568	— 0,357	+ 1,691	+ 3,008

Mois.	18h	19h	20h	21h	22h	23h	Moy. des minima de chaque jour.	Moy. des max. de chaque jour.	Moy. des toutes les observations.	Moy. des max. et minima.
Janvier	— 12, 28	— 11, 48	— 10, 95	— 10, 66	— 10, 86	— 11, 52	— 17, 10	— 8, 94	— 13,253	— 13,020
Février	— 8, 59	— 7, 81	— 7, 01	— 6, 90	— 6, 97	— 7, 47	— 15, 00	— 5, 85	— 10,685	— 10,425
Mars	— 2, 97	— 1, 78	— 1, 15	— 0, 79	— 1, 00	— 1, 09	— 11, 80	— 0, 10	— 6,112	— 5,950
Avril	+ 6, 31	+ 6, 84	+ 7, 14	+ 6, 88	+ 6, 72	+ 6, 29	— 0, 94	+ 8, 99	+ 3,387	+ 4,025
Mai	+ 12, 72	+ 13, 38	+ 13, 49	+ 13, 87	+ 13, 85	+ 13, 77	+ 3, 14	+ 15, 63	+ 9,061	+ 9,385
Juin	+ 16, 75	+ 17, 26	+ 18, 60	+ 18, 74	+ 18, 88	+ 18, 68	+ 7, 10	+ 20, 53	+ 13,543	+ 13,815
Juillet	+ 18, 39	+ 18, 92	+ 19, 37	+ 19, 51	+ 19, 39	+ 18, 35	+ 10, 78	+ 20, 47	+ 15,265	+ 15,625
Août	+ 16, 46	+ 17, 40	+ 17, 49	+ 17, 74	+ 17, 61	+ 17, 32	+ 8, 78	+ 19, 15	+ 13,421	+ 13,965
Septembre	+ 11, 97	+ 12, 72	+ 12, 99	+ 12, 93	+ 12, 88	+ 12, 51	+ 4, 52	+ 13, 86	+ 8,789	+ 9,190
Octobre	+ 7, 31	+ 8, 09	+ 9, 55	+ 10, 00	+ 10, 04	+ 9, 52	— 0, 29	+ 11, 08	+ 4,578	+ 5,395
Novembre	— 6, 43	— 5, 78	— 5, 30	— 5, 40	— 5, 74	— 6, 30	— 10, 42	— 4, 33	— 7,737	— 7,375
Décembre	— 9, 59	— 9, 02	— 8, 58	— 8, 50	— 8, 93	— 9, 15	— 14, 75	— 6, 98	— 11,021	— 10,865
Moyennes	+ 4,171	+ 4,895	+ 5,470	+ 5,618	+ 5,489	+ 5,076	— 2,998	+ 6,959	+ 1,603	+ 1,980

III. Élasticité des vapeurs d'eau répandues dans l'athmosphère.

Mois.	0h		1h		2h		3h		4h		5h		6h		7h	
	e"	e"/E	e"	e"/E	e"	e"/E	e"	e"/E	e"	e"/E	e"	e"/E	e"	e"/E	e"	e"/E
Janvier	0, 62	0, 86	0, 62	0, 85	0, 61	0, 85	0, 60	0, 84	0, 58	0, 84	0, 59	0, 84	0, 58	0, 84	0, 58	0, 83
Février	0, 77	0, 87	0, 73	0, 87	0, 70	0, 87	0, 67	0, 87	0, 64	0, 87	0, 63	0, 88	0, 61	0, 84	0, 62	0, 85
Mars	1, 20	0, 81	1, 11	0, 83	1, 01	0, 82	0, 95	0, 85	0, 87	0, 84	0, 81	0, 83	0, 78	0, 84	0, 73	0, 84
Avril	1, 88	0, 64	1, 84	0, 68	1, 75	0, 70	1, 75	0, 74	1, 73	0, 77	1, 71	0, 79	1, 69	0, 82	1, 65	0, 80
Mai	2, 25	0, 43	2, 28	0, 46	2, 31	0, 52	2, 29	0, 58	2, 27	0, 63	2, 26	0, 67	2, 20	0, 70	2, 16	0, 75
Juin	3, 17	0, 41	3, 29	0, 44	3, 46	0, 50	3, 57	0, 58	3, 47	0, 63	3, 41	0, 67	3, 30	0, 72	3, 19	0, 74
Juillet	4, 39	0, 54	4, 49	0, 60	4, 54	0, 65	4, 63	0, 73	4, 52	0, 76	4, 41	0, 79	4, 29	0, 81	4, 25	0, 83
Août	4, 08	0, 57	4, 07	0, 61	4, 06	0, 66	3, 93	0, 72	3, 84	0, 74	3, 81	0, 78	3, 75	0, 80	3, 70	0, 82
Septembre	2, 83	0, 58	2, 84	0, 64	2, 79	0, 70	2, 76	0, 75	2, 74	0, 77	2, 65	0, 79	2, 62	0, 81	2, 56	0, 84
Octobre	2, 09	0, 56	2, 11	0, 63	2, 04	0, 68	1, 97	0, 71	1, 91	0, 73	1, 85	0, 76	1, 80	0, 79	1, 73	0, 80
Novembre	1, 02	0, 86	1, 02	0, 88	1, 00	0, 87	0, 99	0, 88	0, 96	0, 87	0, 95	0, 88	0, 94	0, 87	0, 93	0, 87
Décembre	0, 74	0, 88	0, 72	0, 89	0, 71	0, 88	0, 70	0, 90	0, 68	0, 89	0, 67	0, 90	0, 65	0, 90	0, 65	0, 90
Moyennes	2,087	0,667	2,093	0,698	2,082	0,725	2,067	0,762	2,017	0,778	1,979	0,798	1,934	0,812	1,896	0,823

Mois.	8h		9h		10h		11h		12h		13h		14h		15h	
	e"	e"/E	e"	e"/E	e"	e"/E	e"	e"/E	e"	e"/E	e"	e"/E	e"	e"/E	e"	e"/E
Janvier	0, 57	0, 83	0, 57	0, 83	0, 56	0, 83	0, 55	0, 82	0, 54	0, 84	0, 51	0, 82	0, 51	0, 82	0, 51	0, 83
Février	0, 63	0, 87	0, 62	0, 87	0, 60	0, 85	0, 61	0, 85	0, 60	0, 84	0, 60	0, 87	0, 59	0, 87	0, 61	0, 87
Mars	0, 72	0, 85	0, 69	0, 84	0, 66	0, 84	0, 64	0, 84	0, 62	0, 85	0, 62	0, 85	0, 69	0, 83	0, 79	0, 84
Avril	1, 59	0, 81	1, 59	0, 82	1, 51	0, 81	1, 50	0, 81	1, 55	0, 83	1, 59	0, 80	1, 69	0, 74	1, 73	0, 72
Mai	2, 10	0, 77	2, 05	0, 77	2, 03	0, 79	2, 01	0, 78	2, 05	0, 77	2, 14	0, 70	2, 21	0, 63	2, 29	0, 59
Juin	3, 10	0, 77	3, 00	0, 78	2, 97	0, 80	3, 02	0, 81	3, 10	0, 79	3, 24	0, 75	3, 28	0, 66	3, 39	0, 61
Juillet	4, 18	0, 85	4, 14	0, 87	4, 08	0, 88	4, 08	0, 89	4, 10	0, 88	4, 19	0, 84	4, 33	0, 79	4, 49	0, 74
Août	3, 62	0, 84	3, 58	0, 85	3, 55	0, 87	3, 47	0, 87	3, 47	0, 87	3, 59	0, 85	3, 83	0, 81	4, 04	0, 77
Septembre	2, 53	0, 86	2, 53	0, 87	2, 49	0, 89	2, 47	0, 89	2, 47	0, 89	2, 53	0, 88	2, 60	0, 84	2, 80	0, 80
Octobre	1, 70	0, 81	1, 70	0, 83	1, 67	0, 84	1, 61	0, 83	1, 60	0, 85	1, 64	0, 86	1, 70	0, 86	1, 81	0, 82
Novembre	0, 92	0, 87	0, 92	0, 87	0, 91	0, 88	0, 93	0, 88	0, 92	0, 88	0, 92	0 89	0, 93	0, 90	0, 94	0, 90
Décembre	0, 66	0, 90	0, 66	0, 90	0, 68	0, 90	0, 66	0, 90	0, 65	0, 88	0, 66	0, 88	0, 66	0, 87	0, 64	0, 87
Moyennes	1,860	0,836	1,837	0,842	1,809	0,848	1,796	0,849	1,806	0,849	1,852	0,832	1,918	0,802	2,063	0,780

Mois.	16h		17h		18h		19h		20h		21h		22h		23h		Moyennes.	
	e"	e"/E	e"	e"/E	e"	e"/E	e"	e"/E	e"	e"/E	e"	e"/E	e"	e"/E	e"	e"/E	e"	e"/E
Janvier	0, 53	0, 83	0, 59	0, 86	0, 63	0, 87	0, 66	0, 86	0, 68	0, 86	0, 70	0, 85	0, 68	0, 86	0, 64	0, 84	0,592	0,847
Février	0, 67	0, 89	0, 75	0, 89	0, 82	0, 90	0, 86	0, 89	0, 91	0, 90	0, 90	0, 88	0, 90	0, 89	0, 82	0, 88	0,702	0,872
Mars	0, 94	0, 83	1, 05	0, 80	1, 14	0, 80	1, 22	0, 79	1, 28	0, 79	1, 30	0, 76	1, 25	0, 77	1, 26	0, 78	0,930	0,812
Avril	1, 86	0, 69	1, 88	0, 65	1, 93	0, 64	1, 87	0, 61	1, 89	0, 61	1, 92	0, 61	1, 93	0, 61	1, 91	0, 62	1,747	0,722
Mai	2, 32	0, 52	2, 32	0, 48	2, 21	0, 42	2, 16	0, 40	2, 13	0, 39	2, 17	0, 39	2, 18	0, 40	2, 23	0, 40	2,192	0,530
Juin	3, 53	0, 57	3, 47	0, 50	3, 45	0, 46	3, 39	0, 43	3, 30	0, 39	3, 28	0, 39	3, 31	0, 40	3, 35	0, 40	3,293	0,392
Juillet	4, 59	0, 68	4, 53	0, 62	4, 42	0, 56	4, 44	0, 54	4, 36	0, 51	4, 34	0, 50	4, 31	0, 51	4, 33	0, 52	4,351	0,704
Août	4, 11	0, 71	4, 11	0, 64	4, 11	0, 58	4, 09	0, 55	4, 04	0, 54	4, 02	0, 53	4, 01	0, 53	4, 02	0, 54	3,871	0,710
Septembre	2, 96	0, 73	2, 98	0, 66	2, 92	0, 60	2, 88	0, 56	2, 81	0, 53	2, 79	0, 53	2, 75	0, 52	2, 80	0, 55	2,712	0,729
Octobre	1, 98	0, 77	2, 15	0, 72	2, 23	0, 65	2, 18	0, 58	2, 13	0, 54	1, 99	0, 49	1, 99	0, 49	2, 05	0, 52	1,901	0,713
Novembre	0, 95	0, 90	1, 01	0, 90	1, 07	0, 89	1, 10	0, 88	1, 13	0, 87	1, 12	0, 87	1, 08	0, 86	1, 04	0, 85	0,987	0,878
Décembre	0, 67	0, 88	0, 71	0, 88	0, 77	0, 90	0, 80	0, 89	0, 83	0, 89	0, 83	0, 89	0, 81	0, 89	0, 78	0, 88	0,708	0,882
Moyennes	2,092	0,750	2,129	0,717	2,142	0,689	2,137	0,665	2,124	0,652	2,113	0,641	2,100	0,644	2,102	0,648	1,999	0,754

Pluie et neige. Pouces russes ou anglais.

	pluie.	neige.		pluie.	neige.
Janvier		0,213	Juillet	1, 826	
Février		0,063	Août	2, 038	
Mars	0,100	0,075	Septembre	0, 475	0,300
Avril		0,100	Octobre	0, 225	
Mai	0,100	0,200	Novembre	0, 275	0,113
Juin	2,375		Décembre		0,075
				7, 414	1,139

RÉSUMÉ DES OBSERVATIONS MAGNÉTIQUES

DE BARNAOUL, POUR L'ANNÉE 1843.

I. Magnétomètre unifilaire.

Mois.	0h	1h	2h	3h	4h	5h	6h	7h	8h	9h	10h	11h
Janvier	420, 7	420, 5	421, 2	421, 0	421, 5	422, 0	421, 9	421, 8	421, 8	421, 4	420, 6	420, 2
Février	419, 9	419, 6	420, 0	420, 2	422, 0	421, 8	422, 1	422, 3	422, 4	421, 8	421, 3	421, 1
Mars	420, 1	421, 0	421, 1	421, 1	422, 0	422, 7	423, 6	423, 7	423, 0	422, 8	422, 5	422, 1
Avril	419, 1	420, 2	421, 0	422, 0	422, 1	422, 3	424, 1	424, 7	424, 2	424, 2	424, 5	423, 9
Mai	417, 8	419, 1	419, 5	419, 8	419, 8	419, 9	420, 3	421, 1	422, 1	422, 2	423, 2	424, 5
Juin	416, 5	418, 2	419, 4	419, 4	419, 4	419, 8	420, 7	421, 0	421, 5	421, 8	422, 6	423, 1
Juillet	417, 0	419, 1	419, 6	420, 3	420, 8	421, 1	422, 0	422, 1	423, 3	423, 8	422, 5	423, 1
Août	422, 3	424, 0	424, 1	423, 5	423, 8	424, 4	424, 6	424, 8	424, 9	425, 1	425, 0	425, 6
Septembre	441, 4	442, 4	443, 1	443, 6	443, 3	443, 6	444, 3	443, 4	444, 0	443, 6	442, 9	442, 5
Octobre	434, 5	435, 3	436, 0	435, 1	436, 0	436, 6	436, 3	435, 6	436, 1	436, 0	435, 1	434, 8
Novembre	432, 9	433, 0	433, 1	433, 5	434, 5	434, 4	434, 7	434, 4	434, 3	434, 1	433, 7	432, 8
Décembre	430, 2	430, 2	430, 7	431, 6	431, 2	431, 9	431, 8	431, 9	431, 7	430, 8	430, 7	430, 0
Moyennes	424,37	425,22	425,73	425,92	426,37	426,71	427,20	427,23	427,44	427,30	427,05	426,97

Mois.	12h	13h	14h	15h	16h	17h	18h	19h	20h	21h	22h	23h	Moyennes.
Janvier	419, 0	419, 4	419, 2	419, 8	420, 8	420, 8	420, 8	420, 0	419, 0	418, 9	419, 6	420, 0	420,49
Février	420, 3	419, 6	420, 2	420, 5	420, 8	420, 6	419, 9	419, 3	418, 9	418, 9	419, 4	420, 0	420,50
Mars	421, 8	421, 9	422, 7	424, 3	426, 2	424, 4	422, 3	419, 2	417, 2	416, 6	417, 6	419, 3	421,63
Avril	423, 7	424, 9	426, 0	427, 0	427, 7	425, 0	422, 1	417, 5	414, 5	413, 2	416, 0	416, 9	421,92
Mai	425, 1	426, 1	427, 1	427, 4	425, 3	423, 2	418, 9	416, 1	413, 5	424, 4	413, 4	414, 8	420,52
Juin	423, 7	425, 9	426 8	427, 0	426, 5	424, 9	421, 5	417, 3	413, 4	411, 5	411, 8	413, 9	420,32
Juillet	425, 2	426, 7	427 2	427, 4	427, 3	425, 8	423, 2	419, 4	416, 6	414, 9	414, 7	415, 2	421,60
Août	427, 0	428, 5	430, 6	431, 3	430, 4	428, 8	425, 3	421, 3	417, 9	417, 5	418, 0	420, 7	424,56
Septembre	443, 6	445, 0	447, 1	447, 7	447, 9	446, 0	443, 4	440, 0	438, 9	438, 7	439, 3	440, 6	443,18
Octobre	434, 6	434, 7	435, 4	437, 8	439, 2	437, 6	435, 2	432, 6	431, 1	431, 2	432, 4	434, 4	435,15
Novembre	432, 9	432, 3	432, 5	433, 1	433, 7	433, 6	432, 4	431, 3	431, 0	431, 4	432, 5	433, 0	433,13
Décembre	429, 3	429, 3	429, 3	429, 5	429, 7	429, 7	429, 0	428, 6	428, 1	428, 7	429, 6	430, 3	430,16
Moyennes	427,18	427,86	428,67	429,40	429,62	428,37	426,17	423,55	421,67	421,16	422,02	423,26	426,10

II. Magnétomètre bifilaire. Valeur d'une division = 0,000155; l'intensité augmente lorsque les chiffres augmentent.

Mois.	0h		1h		2h		3h		4h		5h	
	Magn.	Ther.	Magn.	Ther.	Magn.	Ther.	Magn.	Ther.	Magn.	Ther.	Magn.	Ther.
Janvier	302, 9	+ 13, 8	307, 4	+ 13, 4	309, 2	+ 14, 5	307, 4	+ 15, 0	304, 9	+ 15, 0	303, 1	+ 14, 5
Février	297, 2	+ 15, 2	297, 8	+ 14, 5	299, 6	+ 14, 3	300, 0	+ 14, 5	300, 7	+ 14, 8	300, 9	+ 14, 7
Mars	269, 5	+ 16, 8	271, 9	+ 16, 1	275, 7	+ 15, 6	277, 6	+ 16, 3	277, 1	+ 17, 3	276, 9	+ 17, 5
Avril	295, 4	+ 16, 4	294, 6	+ 16, 2	297, 1	+ 16, 4	299, 4	+ 17, 0	298, 1	+ 17, 3	297, 9	+ 17, 3
Mai	336, 8	+ 15, 5	336, 6	+ 15, 3	336, 7	+ 15, 0	339, 6	+ 14, 7	341, 9	+ 14, 6	341, 6	+ 14, 4
Juin	327, 5	+ 18, 0	328, 2	+ 17, 8	327, 2	+ 17, 7	329, 7	+ 17, 5	330, 7	+ 17, 2	333, 0	+ 16, 9
Juillet	309, 7	+ 19, 4	313, 0	+ 19, 2	311, 6	+ 19, 1	314, 5	+ 18, 9	316, 2	+ 18, 6	318, 8	+ 18, 1
Août	310, 1	+ 18, 9	309, 2	+ 18, 3	309, 8	+ 18, 1	311, 2	+ 17, 9	313, 3	+ 17, 6	315, 6	+ 17, 1
Septembre	328, 9	+ 14, 1	328, 7	+ 14, 0	329, 8	+ 13, 7	331, 2	+ 13, 5	333, 8	+ 13, 4	334, 8	+ 13, 2
Octobre	321, 9	+ 13, 9	322, 4	+ 13, 6	325, 8	+ 13, 5	325, 3	+ 13, 6	326, 4	+ 13, 5	329, 0	+ 13, 4
Novembre	316, 2	+ 14, 1	317, 3	+ 13, 9	317, 8	+ 14, 1	318, 4	+ 14, 4	318, 4	+ 14, 6	318, 6	+ 14, 6
Décembre	307, 1	+ 14, 7	307, 1	+ 14, 8	307, 0	+ 15, 2	306, 5	+ 15, 5	305, 1	+ 15, 8	305, 5	+ 15, 9
Moyennes	310,27	+ 15,90	311,18	+ 15,59	312,27	+ 15,59	313,40	+ 15,73	313,88	+ 15,81	314,64	+ 15,70

Mois.	6h		7h		8h		9h		10h		11h	
	Magn.	Ther.	Magn.	Ther.	Magn.	Ther.	Magn.	Ther.	Magn.	Ther.	Magn.	Ther.
Janvier	303, 2	+ 14, 6	304, 1	+ 14, 3	305, 1	+ 13, 8	305, 8	+ 13, 4	306, 0	+ 13, 1	306, 8	+ 12, 4
Février	302, 8	+ 14, 4	302, 8	+ 14, 0	303, 7	+ 13, 6	305, 3	+ 13, 1	306, 7	+ 12, 8	307, 2	+ 13, 1
Mars	273, 8	+ 17, 4	274, 1	+ 17, 0	272, 2	+ 16, 9	273, 1	+ 16, 7	273, 2	+ 16, 3	273, 0	+ 16, 0
Avril	298, 8	+ 17, 0	296, 6	+ 16, 9	297, 9	+ 16, 6	298, 4	+ 16, 4	298, 0	+ 16, 2	299, 6	+ 16, 0
Mai	344, 7	+ 14, 3	345, 4	+ 14, 2	345, 1	+ 13, 9	345, 0	+ 13, 7	344, 2	+ 13, 6	347, 0	+ 13, 3
Juin	335, 6	+ 16, 8	336, 5	+ 16, 5	337, 2	+ 16, 4	337, 8	+ 16, 2	337, 7	+ 16, 1	339, 1	+ 15, 5
Juillet	320, 4	+ 18, 3	321, 3	+ 18, 2	322, 2	+ 18, 0	322, 5	+ 17, 8	323, 4	+ 17, 7	324, 9	+ 17, 6
Août	316, 7	+ 17, 3	318, 7	+ 17, 2	318, 6	+ 17, 1	317, 9	+ 16, 9	318, 1	+ 16, 8	319, 1	+ 16, 3
Septembre	336, 5	+ 13, 2	337, 8	+ 13, 0	338, 0	+ 13, 0	338, 5	+ 12, 9	338, 6	+ 12, 8	338, 4	+ 12, 7
Octobre	328, 5	+ 13, 4	329, 1	+ 13, 2	329, 7	+ 13, 1	330, 1	+ 13, 0	329, 9	+ 12, 9	330, 1	+ 12, 8
Novembre	318, 8	+ 14, 5	319, 5	+ 14, 4	319, 0	+ 14, 3	319, 7	+ 14, 2	319, 3	+ 13, 9	320, 6	+ 13, 7
Décembre	303, 9	+ 15, 9	302, 6	+ 15, 8	302, 0	+ 15, 6	303, 4	+ 15, 4	305, 2	+ 15, 2	305, 0	+ 15, 0
Moyennes	315,31	+ 15,59	315,71	+ 15,39	315,89	+ 15,19	316,46	+ 14,97	316,69	+ 14,78	317,57	+ 14,57

Mois.	12h		13h		14h		15h		16h		17h	
	Magn.	Ther.	Magn.	Ther.	Magn.	Ther.	Magn.	Ther.	Magn.	Ther.	Magn.	Ther.
Janvier	310, 2	+ 12, 2	312, 8	+ 12, 5	314, 5	+ 13, 8	312, 0	+ 14, 6	308, 2	+ 14, 8	306, 0	+ 14, 7
Février	309, 8	+ 12, 0	311, 3	+ 12, 1	312, 5	+ 12, 8	310, 8	+ 13, 7	307, 8	+ 14, 8	304, 3	+ 15, 4
Mars	275, 1	+ 15, 6	275, 9	+ 15, 5	277, 9	+ 15, 7	277, 4	+ 16, 3	273, 5	+ 16, 7	271, 5	+ 17, 2
Avril	297, 9	+ 15, 9	299, 9	+ 15, 9	300, 5	+ 15, 9	398, 4	+ 16, 1	293, 8	+ 16, 2	290, 2	+ 16, 4
Mai	349, 8	+ 13, 5	347, 1	+ 13, 7	341, 4	+ 13, 9	339, 5	+ 14, 2	330, 3	+ 14, 6	326, 8	+ 14, 8
Juin	340, 1	+ 16, 0	341, 6	+ 16, 1	338, 5	+ 16, 4	332, 7	+ 16, 7	327, 5	+ 16, 9	321, 8	+ 17, 4
Juillet	324, 2	+ 17, 6	324, 0	+ 17, 7	322, 0	+ 17, 9	318, 5	+ 18, 1	314, 6	+ 18, 3	312, 3	+ 18, 5
Août	320, 4	+ 16, 6	320, 5	+ 16, 7	317, 5	+ 16, 8	312, 4	+ 16, 9	310, 6	+ 17, 2	303, 8	+ 17, 4
Septembre	338, 5	+ 12, 6	339, 5	+ 12, 6	337, 4	+ 12, 7	333, 5	+ 12, 8	328, 4	+ 13, 1	325, 1	+ 13, 3
Octobre	330, 6	+ 12, 7	330, 9	+ 12, 6	331, 5	+ 12, 6	330, 6	+ 12, 6	327, 6	+ 12, 8	322, 6	+ 13, 0
Novembre	320, 2	+ 13, 7	321, 6	+ 13, 6	321, 7	+ 13, 7	322, 3	+ 13, 8	321, 3	+ 14, 0	319, 3	+ 14, 4
Décembre	307, 3	+ 14, 7	310, 0	+ 14, 8	310, 3	+ 14, 9	310, 8	+ 15, 2	310, 5	+ 15, 4	308, 2	+ 15, 7
Moyennes	318,67	+ 14,42	319,55	+ 14,48	318,81	+ 14,76	316,57	+ 15,08	312,84	+ 15,40	309,32	+ 15,68

Mois.	18h		19h		20h		21h		22h		23h		Moyennes.	
	Magn.	Ther.	Magn.	Ther.	Magn.	Ther.	Magn.	Ther.	Magn.	Ther.	Magn.	Ther.	Magn.	Ther.
Janvier	304, 4	+ 15, 1	302, 5	+ 15, 3	302, 1	+ 15, 3	301, 6	+ 15, 3	302, 5	+ 15, 1	303, 2	+ 14, 6	306,06	+ 14,[illegible]
Février	300, 6	+ 15, 8	299, 5	+ 15, 9	299, 6	+ 16, 1	299, 0	+ 16, 1	297, 3	+ 16, 0	296, 7	+ 15, 6	303,08	+ 14,[illegible]
Mars	268, 9	+ 17, 4	270, 0	+ 17, 6	271, 9	+ 17, 6	273, 9	+ 17, 7	274, 7	+ 17, 5	272, 1	+ 17, 2	273,77	+ 16,[illegible]
Avril	288, 8	+ 16, 5	290, 9	+ 16, 6	294, 8	+ 16, 7	298, 2	+ 16, 6	299, 3	+ 16, 6	300, 6	+ 16, 4	296,88	+ 16,[illegible]
Mai	326, 5	+ 15, 0	328, 1	+ 15, 1	333, 8	+ 15, 2	335, 5	+ 15, 2	335, 9	+ 15, 3	335, 9	+ 15, 3	338,97	+ 14,[illegible]
Juin	319, 6	+ 17, 2	319, 5	+ 17, 4	319, 5	+ 17, 6	321, 9	+ 17, 6	318, 9	+ 17, 8	325, 9	+ 17, 9	330,32	+ 16,[illegible]
Juillet	309, 2	+ 18, 7	306, 0	+ 18, 8	306, 6	+ 18, 9	308, 6	+ 19, 0	310, 5	+ 19, 1	310, 0	+ 19, 3	316,04	+ 18,[illegible]
Août	297, 8	+ 17, 6	302, 8	+ 17, 7	356, 0	+ 17, 8	309, 6	+ 18, 0	310, 7	+ 18, 0	310, 9	+ 18, 0	312,55	+ 17,[illegible]
Septembre	323, 2	+ 13, 5	321, 5	+ 13, 8	324, 7	+ 13, 9	306, 9	+ 13, 9	328, 1	+ 13, 9	328, 1	+ 13, 9	332,08	+ 13,[illegible]
Octobre	319, 6	+ 13, 4	319, 8	+ 13, 6	321, 2	+ 13, 9	323, 7	+ 14, 1	324, 1	+ 14, 0	322, 5	+ 13, 9	326,37	+ 13,[illegible]
Novembre	316, 9	+ 14, 6	317, 4	+ 14, 8	316, 9	+ 14, 8	317, 8	+ 14, 9	317, 6	+ 14, 8	316, 3	+ 14, 3	318,87	+ 14,[illegible]
Décembre	308, 3	+ 15, 9	308, 3	+ 15, 9	308, 3	+ 16, 0	308, 0	+ 15, 8	305, 7	+ 15, 5	305, 7	+ 15, 0	306,71	+ 15,[illegible]
Moyennes	306,98	+ 15,89	307,19	+ 16,04	308,78	+ 16,15	310,39	+ 16,18	310,42	+ 16,13	310,67	+ 15,95	313,48	+ 15,[illegible]

RÉSUMÉ DES OBSERVATIONS MÉTÉOROLOGIQUES

DE NERTCHINSK, POUR L'ANNÉE 1845.

I. Baromètre à 15°$\frac{1}{3}$ R.

Mois	0h	1h	2h	3h	4h	5h	6h	7h	8h	9h	10h	11h
Janvier	559, 06	559, 03	559, 06	559, 02	558, 97	558, 93	558, 90	558, 91	558, 94	558, 89	558, 80	558, 79
Février	558, 68	558, 69	558, 69	558, 65	558, 60	558, 54	558, 53	558, 51	558, 50	558, 48	558, 47	558, 49
Mars	557, 20	557, 28	557, 34	557, 39	557, 47	557, 55	557, 56	557, 59	557, 59	557, 62	557, 68	557, 77
Avril	552, 00	552, 19	552, 24	552, 30	552, 25	552, 21	552, 18	552, 11	552, 05	552, 12	552, 17	552, 23
Mai	550, 29	550, 50	550, 68	550, 76	550, 75	550, 71	550, 73	550, 75	550, 76	550, 77	550, 79	550, 87
Juin	551, 22	551, 36	551, 47	551, 53	551, 13	551, 05	551, 08	551, 06	551, 06	551, 09	551, 12	551, 18
Juillet	550, 06	550, 22	550, 27	550, 28	550, 27	550, 27	550, 30	550, 37	550, 36	550, 45	550, 49	550, 55
Août	549, 45	549, 59	549, 66	549, 67	549, 65	549, 67	549, 69	549, 75	549, 75	549, 77	549, 83	549, 90
Septembre	554, 81	555, 03	555, 13	555, 26	555, 31	555, 28	555, 32	555, 32	555, 26	555, 31	555, 39	555, 48
Octobre	555, 41	555, 49	555, 51	555, 46	555, 40	555, 36	555, 31	555, 23	555, 20	555, 16	555, 15	555, 14
Novembre	555, 31	555, 37	555, 35	555, 38	555, 35	555, 33	555, 31	555, 29	555, 22	555, 14	555, 11	555, 12
Décembre	558, 90	558, 92	558, 90	558, 89	558, 83	558, 79	558, 80	558, 82	558, 73	558, 63	558, 56	558, 52
Moyennes	554,366	554,464	554,525	554,549	554,498	554,474	554,476	554,476	554,452	554,452	554,463	554,503

Mois.	12h	13h	14h	15h	16h	17h	18h	19h	20h	21h	22h	23h	Moy.
Janvier	558, 82	558, 89	559, 06	559, 12	559, 02	558, 86	568, 71	558, 72	558, 79	558, 97	559, 06	559, 14	558,936
Février	558, 58	558, 68	558, 79	558, 88	558, 86	558, 69	558, 57	558, 43	558, 37	558, 36	558, 40	558, 52	558,582
Mars	557, 81	557, 89	557, 94	557, 91	557, 74	557, 54	557, 27	557, 07	556, 97	556, 85	556, 84	556, 95	557,451
Avril	552, 39	552, 45	552, 50	552, 43	552, 26	552, 11	551, 90	551, 73	551, 53	551, 51	551, 56	551, 59	552,084
Mai	550, 96	550, 94	550, 89	550, 77	550, 59	550, 42	550, 26	550, 10	549, 98	549, 93	550, 00	550, 14	550,556
Juin	551, 59	551, 63	551, 51	551, 44	551, 33	551, 18	551, 00	550, 83	550, 75	550, 75	550, 80	550, 95	551,171
Juillet	550, 58	550, 65	550, 59	550, 54	550, 46	550, 31	550, 15	549, 99	549, 84	549, 67	549, 70	549, 82	550,258
Août	550, 01	550, 07	550, 05	550, 02	549, 94	549, 80	549, 67	549, 54	549, 48	549, 46	549, 43	549, 48	549,722
Septembre	555, 51	555, 61	555, 67	555, 57	555, 39	555, 10	554, 88	554, 74	554, 68	554, 67	554, 75	554, 90	555,182
Octobre	555, 21	555, 37	555, 46	555, 45	555, 37	555, 19	555, 04	554, 96	554, 96	555, 01	555, 08	555, 24	555,257
Novembre	555, 14	555, 25	555, 35	555, 34	555, 27	555, 13	554, 98	554, 94	555, 03	555, 12	555, 21	555, 35	555,225
Décembre	558, 55	558, 68	558, 78	558, 81	558, 70	558, 58	558, 37	558, 37	558, 42	558, 57	558, 62	558, 72	558,686
Moyennes	554,596	554,676	554,716	554,690	554,577	554,409	554,233	554,118	554,067	554,072	554,121	554,233	554,425

II. Température de l'air.

Mois.	0h	1h	2h	3h	4h	5h	6h	7h	8h
Janvier	— 23, 75	— 23, 73	— 23, 77	— 23, 75	— 23, 90	— 24, 13	— 24, 36	— 24, 40	— 24, [illegible]
Février	— 16, 48	— 16, 76	— 16, 82	— 16, 93	— 17, 14	— 17, 36	— 17, 63	— 17, 80	— 18, [illegible]
Mars	— 4, 26	— 4, 90	— 5, 34	— 5, 82	— 6, 27	— 6, 61	— 6, 98	— 7, 38	— 7, [illegible]
Avril	+ 0, 87	+ 0, 12	— 0, 47	— 1, 01	— 1, 38	— 1, 62	— 2, 20	— 2, 53	— 2, [illegible]
Mai	+ 7, 32	+ 6, 40	+ 5, 72	+ 5, 10	+ 4, 51	+ 4, 06	+ 3, 34	+ 2, 79	+ 2, [illegible]
Juin	+ 10, 24	+ 9, 51	+ 8, 66	+ 8, 14	+ 7, 64	+ 7, 22	+ 6, 92	+ 6, 64	+ 6, [illegible]
Juillet	+ 15, 74	+ 14, 59	+ 13, 79	+ 13, 26	+ 12, 80	+ 12, 49	+ 12, 10	+ 11, 80	+ 11, [illegible]
Août	+ 12, 75	+ 11, 79	+ 11, 11	+ 10, 68	+ 10, 36	+ 10, 04	+ 9, 75	+ 9, 43	+ 9, [illegible]
Septembre	+ 7, 35	+ 6, 61	+ 6, 12	+ 5, 67	+ 5, 28	+ 4, 79	+ 4, 27	+ 3, 73	+ 3, [illegible]
Octobre	— 1, 64	— 1, 97	— 2, 32	— 2, 62	— 2, 90	— 3, 27	— 3, 55	— 3, 90	— 4, [illegible]
Novembre	— 13, 38	— 13, 56	— 13, 76	— 13, 93	— 14, 15	— 14, 39	— 14, 59	— 14, 69	— 14, [illegible]
Décembre	— 20, 52	— 20, 65	— 20, 81	— 21, 01	— 21, 14	— 21, 38	— 21, 48	— 21, 69	— 21, [illegible]
Moyennes	— 2,147	— 2,712	— 3,157	— 3,518	— 3,857	— 4,180	— 4,534	— 4,833	— 5,[illegible]

Mois.	9h	10h	11h	12h	13h	14h	15h	16h	17h
Janvier	— 24, 79	— 24, 94	— 25, 04	— 25, 32	— 25, 40	— 23, 55	— 22, 21	— 21, 57	— 20, [illegible]
Février	— 18, 21	— 18, 46	— 18, 70	— 18, 89	— 17, 93	— 15, 80	— 14, 70	— 14, 08	— 13, [illegible]
Mars	— 8, 31	— 8, 71	— 8, 86	— 7, 68	— 6, 14	— 4, 84	— 3, 60	— 2, 81	— 2, [illegible]
Avril	— 3, 11	— 3, 26	— 2, 53	— 1, 21	+ 0, 03	+ 1, 07	+ 2, 28	+ 3, 09	+ 3, [illegible]
Mai	+ 1, 86	+ 2, 70	+ 4, 13	+ 5, 34	+ 6, 57	+ 7, 48	+ 8, 22	+ 8, 99	+ 9, [illegible]
Juin	+ 6, 36	+ 7, 26	+ 8, 33	+ 9, 12	+ 9, 86	+ 10, 64	+ 11, 36	+ 11, 90	+ 12, [illegible]
Juillet	+ 11, 32	+ 12, 16	+ 13, 47	+ 14, 43	+ 15, 61	+ 16, 48	+ 17, 28	+ 17, 78	+ 18, [illegible]
Août	+ 8, 96	+ 9, 15	+ 10, 22	+ 11, 22	+ 12, 41	+ 13, 60	+ 14, 50	+ 15, 01	+ 15, [illegible]
Septembre	+ 2, 71	+ 2, 25	+ 2, 82	+ 4, 65	+ 6, 28	+ 8, 28	+ 9, 64	+ 10, 46	+ 11, [illegible]
Octobre	— 4, 31	— 4, 50	— 4, 62	— 3, 94	— 2, 57	— 1, 11	— 0, 04	+ 0, 61	+ 0, [illegible]
Novembre	— 14, 96	— 15, 03	— 15, 21	— 15, 38	— 14, 79	— 12, 96	— 11, 98	— 11, 06	— 10, [illegible]
Décembre	— 21, 87	— 22, 02	— 22, 14	— 22, 31	— 22, 28	— 20, 51	— 18, 82	— 17, 75	— 17, [illegible]
Moyennes	— 5,362	— 5,283	— 4,844	— 4,164	— 3,196	— 1,768	— 0,672	+ 0,047	+ 0,[illegible]

Mois.	18h	19h	20h	21h	22h	23h	Moy. des minima de chaque jour.	Moy. des max. de chaque jour.	Moy. de toutes les observations.	Moy. des max. et minima.
Janvier	— 20, 74	— 21, 13	— 21, 66	— 22, 38	— 23, 16	— 23, 44	— 29, 11	— 20, 40	— 23,440	— 24,[illegible]
Février	— 13, 16	— 13, 31	— 13, 59	— 14, 16	— 15, 11	— 15, 93	— 19, 40	— 12, 77	— 16,266	— 16,[illegible]
Mars	— 1, 49	— 1, 26	— 1, 38	— 1, 70	— 2, 25	— 3, 13	— 9, 56	— 0, 76	— 4,985	— 5,[illegible]
Avril	+ 4, 04	+ 4, 23	+ 4, 17	+ 3, 83	+ 3, 24	+ 2, 58	— 3, 99	+ 5, 30	+ 0,456	+ 0,[illegible]
Mai	+ 9, 67	+ 9, 97	+ 10, 14	+ 9, 80	+ 9, 37	+ 8, 70	+ 1, 14	+ 11, 46	+ 6,407	+ 6,[illegible]
Juin	+ 12, 50	+ 12, 55	+ 12, 16	+ 11, 92	+ 11, 47	+ 11, 06	+ 5, 76	+ 13, 54	+ 9,584	+ 9,[illegible]
Juillet	+ 18, 45	+ 18, 84	+ 18, 82	+ 18, 46	+ 17, 55	+ 16, 67	+ 11, 03	+ 19, 31	+ 15,145	+ 15,[illegible]
Août	+ 15, 84	+ 16, 03	+ 15, 68	+ 15, 07	+ 14, 57	+ 13, 75	+ 8, 58	+ 16, 45	+ 12,356	+ 12,[illegible]
Septembre	+ 11, 28	+ 11, 39	+ 10, 89	+ 10, 23	+ 9, 35	+ 8, 10	+ 1, 93	+ 12, 01	+ 6,936	+ 6,[illegible]
Octobre	+ 1, 28	+ 0, 95	+ 0, 38	— 0, 24	— 0, 99	— 1, 62	— 5, 28	+ 1, 71	— 1,920	— 1,[illegible]
Novembre	— 10, 35	— 11, 10	— 11, 79	— 12, 56	— 13, 20	— 13, 67	— 16, 42	— 9, 80	— 13,417	— 13,[illegible]
Décembre	— 17, 71	— 18, 47	— 19, 17	— 19, 84	— 20, 18	— 20, 40	— 23, 06	— 17, 17	— 20,479	— 20,[illegible]
Moyennes	+ 0,801	+ 0,726	+ 0,387	— 0,131	— 0,778	— 1,444	— 6,532	— 1,573	— 2,468	— 2,[illegible]

III. Élasticité des vapeurs d'eau répandues dans l'athmosphère.

Mois.	0h		1h		2h		3h		4h		5h		6h		7h	
	e"	e"/e	e"	e"/e	e"	e"/e	e"	e"/e	e"	e"/e	e"	e"/e	e"	e"/e	e"	e"/e
Mai	1, 50	0, 46	1, 50	0, 48	1, 46	0, 50	1, 46	0, 52	1, 49	0, 55	1, 47	0, 57	1, 50	0, 61	1, 48	0, 61
Juin	3, 25	0, 75	3, 13	0, 76	3, 02	0, 78	2, 95	0, 80	2, 89	0, 82	2, 85	0, 83	2, 82	0, 84	2, 74	0, 85
Juillet	4, 96	0, 75	4, 70	0, 78	4, 57	0, 80	4, 48	0, 82	4, 37	0, 83	4, 29	0, 84	4, 21	0, 84	4, 15	0, 85
Août	4, 09	0, 80	3, 92	0, 82	3, 78	0, 83	3, 71	0, 84	3, 65	0, 85	3, 62	0, 86	3, 55	0, 87	3, 52	0, 88
Septembre	2, 05	0, 60	2, 01	0, 62	2, 00	0, 64	1, 99	0, 66	1, 95	0, 67	1, 94	0, 69	1, 91	0, 72	1, 89	0, 73
Octobre	1, 10	0, 71	1, 07	0, 71	1, 07	0, 73	1, 08	0, 74	1, 06	0, 73	1, 06	0, 76	1, 04	0, 76	1, 03	0, 77
Novembre	0, 47	0, 73	0, 46	0, 73	0, 46	0, 73	0, 45	0, 73	0, 45	0, 74	0, 43	0, 73	0, 42	0, 72	0, 42	0, 73
Décembre	0, 15	0, 51	0, 14	0, 50	0, 14	0, 49	0, 14	0, 50	0, 14	0, 49	0, 13	0, 49	0, 13	0, 47	0, 12	0, 47
Moyennes.	2,196	0,664	2,116	0,675	2,062	0,687	2,032	0,701	2,000	0,710	1,974	0,721	1,947	0,729	1,919	0,736

Mois.	8h		9h		10h		11h		12h		13h		14h		15h	
	e"	e"/e	e"	e"/e	e"	e"/e	e"	e"/e	e"	e"/e	e"	e"/e	e"	e"/e	e"	e"/e
Mai	1, 48	0, 64	1, 46	0, 65	1, 57	0, 67	1, 61	0, 61	1, 64	0, 57	1, 63	0, 52	1, 60	0, 47	1, 59	0, 45
Juin	2, 76	0, 86	2, 76	0, 86	2, 93	0, 84	3, 04	0, 81	3, 16	0, 79	3, 25	0, 77	3, 31	0, 44	3, 36	0, 71
Juillet	4, 08	0, 86	4, 06	0, 86	4, 29	0, 86	4, 53	0, 82	4, 72	0, 80	4, 99	0, 77	5, 15	0, 75	5, 22	0, 71
Août	3, 51	0, 89	3, 45	0, 89	3, 50	0, 89	3, 70	0, 87	3, 88	0, 85	4, 10	0, 81	4, 26	0, 77	4, 39	0, 74
Septembre	1, 84	0, 74	1, 79	0, 76	1, 77	0, 77	1, 87	0, 79	2, 02	0, 74	2, 12	0, 67	2, 16	0, 59	2, 28	0, 55
Octobre	1, 02	0, 78	1, 02	0, 79	1, 01	0, 80	1, 03	0, 82	1, 06	0, 80	1, 09	0, 75	1, 16	0, 71	1, 18	0, 67
Novembre	0, 42	0, 73	0, 41	0, 71	0, 41	0, 71	0, 40	0, 70	0, 40	0, 71	0, 43	0, 72	0, 49	0, 71	0, 51	0, 67
Décembre	0, 12	0, 45	0, 11	0, 44	0, 12	0, 45	0, 13	0, 47	0, 12	0, 45	0, 12	0, 45	0, 14	0, 47	0, 18	0, 50
Moyennes.	1,904	0,744	1,882	0,745	1,950	0,749	2,039	0,736	2,125	0,714	2,216	0,682	2,284	0,614	2,339	0,625

Mois.	16h		17h		18h		19h		20h		21h		22h		23h		Moyennes.	
	e"	e"/e	e"	e"/e	e"	e"/e	e"	e"/e	e"	e"/e	e"	e"/e	e"	e"/e	e"	e"/e	e"	e"/e
Mai	1, 54	0, 42	1, 54	0, 41	1, 53	0, 40	1, 46	0, 38	1, 51	0, 38	1, 45	0, 38	1, 42	0, 38	1, 45	0, 40	1,514	0,501
Juin	3, 33	0, 67	3, 32	0, 66	3, 33	0, 65	3, 34	0, 64	3, 31	0, 66	3, 28	0, 67	3, 29	0, 69	3, 34	0, 72	3,115	0,745
Juillet	5, 25	0, 69	5, 14	0, 66	5, 22	0, 65	5, 24	0, 63	5, 24	0, 63	5, 23	0, 65	5, 05	0, 67	5, 05	0, 71	4,758	0,760
Août	4, 35	0, 71	4, 29	0, 68	4, 28	0, 66	4, 28	0, 65	4, 23	0, 66	4, 28	0, 70	4, 26	0, 72	4, 27	0, 77	3,953	0,792
Septembre	2, 23	0, 51	2, 13	0, 47	2, 15	0, 47	2, 12	0, 46	2, 06	0, 46	2, 01	0, 47	2, 07	0, 52	2, 03	0, 57	2,016	0,620
Octobre	1, 21	0, 65	1, 18	0, 63	1, 19	0, 62	1, 15	0, 60	1, 15	0, 64	1, 14	0, 64	1, 10	0, 67	1, 08	0, 70	1,095	0,716
Novembre	0, 58	0, 70	0, 59	0, 69	0, 59	0, 66	0, 55	0, 67	0, 52	0, 67	0, 48	0, 67	0, 48	0, 70	0, 47	0, 71	0,470	0,707
Décembre	0, 19	0, 50	0, 20	0, 51	0, 19	0, 51	0, 17	0, 49	0, 16	0, 48	0, 17	0, 50	0, 15	0, 50	0, 15	0, 50	0,146	0,483
Moyennes.	2,335	0,606	2,299	0,589	2,310	0,577	2,289	0,565	2,272	0,572	2,255	0,585	2,227	0,606	2,230	0,635	2,133	0,665

IV. Pluie et neige.

	pluie.	neige.		pluie.	neige.
Janvier		0,074	Juillet	4,540	
Février		0,029	Août	5,622	
Mars			Septembre	0,620	
Avril		0,304	Octobre	0,125	1,172
Mai	0,206	1,331	Novembre		0,769
Juin	7,098		Décembre		0,224
				18,211	3,903

RÉSUMÉ DES OBSERVATIONS MAGNÉTIQUES

DE NERTCHINSK, POUR L'ANNÉE 1843.

I. Magnétomètre unifilaire.

Mois.	0h	1h	2h	3h	4h	5h	6h	7h	8h	9h	10h	11h
Janvier	364, 5	364, 1	364, 4	364, 8	364, 7	364, 8	364, 7	363, 8	363, 4	363, 5	362, 9	362, [illegible]
Février	360, 1	360, 1	360, 6	361, 2	361, 9	362, 3	362, 4	362, 4	361, 8	361, 4	360, 8	360, [illegible]
Mars	359, 3	359, 8	360, 5	361, 1	361, 2	361, 1	362, 1	361, 9	361, 4	360, 5	360, 3	360, [illegible]
Avril	359, 6	359, 4	360, 0	360, 8	361, 2	361, 7	362, 5	363, 4	362, 9	362, 1	362, 3	363, [illegible]
Mai	359, 7	359, 2	358, 5	359, 2	359, 5	359, 7	360, 2	360, 8	361, 1	362, 4	363, 6	365, [illegible]
Juin	359, 9	359, 7	359, 8	360, 0	360, 3	360, 9	361, 4	362, 0	362, 8	364, 0	365, 2	366, [illegible]
Juillet	362, 9	363, 8	363, 6	363, 9	364, 4	364, 9	365, 5	366, 8	367, 1	367, 6	368, 0	368, [illegible]
Août	361, 7	362, 2	361, 6	361, 8	361, 9	362, 6	363, 0	363, 0	363, 2	363, 5	363, 0	363, [illegible]
Septembre	359, 0	359, 6	360, 3	360, 8	360, 6	360, 7	361, 6	361, 5	361, 1	361, 0	359, 8	361, [illegible]
Octobre	359, 2	359, 2	359, 2	359, 1	359, 3	359, 9	359, 9	358, 9	359, 8	359, 4	358, 7	358, [illegible]
Novembre	356, 9	357, 0	356, 8	357, 7	358, 1	358, 1	357, 9	357, 3	357, 3	357, 1	356, 9	356, [illegible]
Décembre	354, 4	355, 3	355, 5	355, 3	355, 5	355, 1	355, 0	355, 1	354, 7	353, 8	354, 0	353, [illegible]
Moyennes.	359,77	359,95	360,07	360,47	360,72	360,98	361,35	361,41	361,38	361,36	361,46	362,01

Mois.	12h	13h	14h	15h	16h	17h	18h	19h	20h	21h	22h	23h	Moyen.
Janvier	361, 9	363, 5	364, 6	363, 6	362, 6	361, 6	360, 7	361, 3	362, 6	363, 0	363, 3	363, 2	363,34
Février	360, 3	360, 8	361, 4	360, 6	360, 1	359, 8	359, 0	358, 9	359, 6	360, 0	359, 8	359, 6	360,65
Mars	361, 6	363, 0	362, 8	361, 4	359, 3	357, 4	355, 9	355, 6	356, 5	358, 5	359, 3	359, 2	360,00
Avril	363, 8	365, 0	364, 2	362, 1	358, 8	356, 1	352, 1	351, 9	353, 5	355, 8	358, 0	359, 3	359,99
Mai	366, 1	365, 2	363, 9	360, 7	356, 9	353, 5	350, 7	350, 8	352, 6	354, 7	357, 2	359, 7	359,21
Juin	367, 3	366, 1	365, 6	362, 8	358, 8	356, 0	353, 6	352, 7	353, 3	355, 1	357, 3	359, 6	360,46
Juillet	370, 3	369, 5	367, 8	365, 5	362, 1	359, 0	357, 0	356, 4	357, 5	359, 3	361, 2	363, 0	364,01
Août	367, 8	367, 3	364, 9	361, 5	358, 2	355, 0	353, 7	354, 5	356, 4	358, 5	360, 4	361, 9	361,51
Septembre	362, 6	363, 5	361, 7	358, 9	355, 8	353, 3	352, 9	353, 9	355, 8	357, 9	358, 5	359, 0	359,22
Octobre	359, 8	360, 8	361, 0	359, 0	356, 6	354, 7	354, 8	355, 7	357, 2	358, 2	358, 1	358, 9	358,59
Novembre	356, 3	357, 0	357, 6	356, 6	356, 3	355, 0	354, 9	355, 8	356, 5	357, 0	356, 8	356, 8	356,83
Décembre	353, 2	353, 9	353, 8	353, 5	352, 7	352, 3	352, 9	353, 9	354, 8	355, 1	355, 0	354, 6	354,29
Moyennes.	362,58	362,97	362,44	360,52	358,17	356,14	354,85	355,12	356,36	357,76	358,74	359,57	359,81

1. Magnétomètre bifilaire. Valeur d'une partie de la division = 0,000106 jusqu'au mois de juin; et 0,000121 depuis le mois de juin. L'intensité augmente, lorsque les chiffres augmentent.

Mois.	0h		1h		2h		3h		4h		5h	
	Magn.	Therm.	Magn.	Therm.	Magn.	Therm.	Magn.	Therm.	Magn.	Therm.	Magn.	Therm.
Janvier	268, 4	+ 12, 3	266, 1	+ 12, 4	262, 2	+ 13, 8	259, 7	+ 14, 4	256, 5	+ 14, 9	253, 9	+ 15, 2
Février	276, 8	+ 10, 9	275, 7	+ 11, 9	267, 8	+ 14, 2	257, 3	+ 15, 9	251, 9	+ 17, 1	247, 3	+ 17, 5
Mars	268, 5	+ 12, 9	269, 2	+ 13, 4	265, 0	+ 14, 8	259, 1	+ 15, 7	256, 9	+ 16, 1	256, 8	+ 16, 2
Avril	271, 2	+ 12, 6	272, 5	+ 12, 6	271, 6	+ 13, 2	269, 1	+ 14, 0	266, 5	+ 14, 5	264, 8	+ 14, 7
Mai	270, 9	+ 12, 9	271, 5	+ 12, 6	271, 6	+ 13, 1	270, 9	+ 13, 4	270, 7	+ 13, 8	269, 3	+ 13, 9
Juin	280, 2	+ 10, 7	283, 1	+ 10, 5	283, 2	+ 10, 4	284, 1	+ 10, 3	284, 2	+ 10, 2	284, 2	+ 10, 2
Moyennes	272,67	+ 12,05	273,02	+ 12,23	270,23	+ 13,25	266,70	+ 13,95	264,45	+ 14,43	262,72	+ 14,62
Juin	402, 2	+ 13, 5	403, 0	+ 13, 5	403, 8	+ 13, 4	404, 9	+ 13, 4	405, 4	+ 13, 4	405, 7	+ 13, 3
Juillet	407, 9	+ 17, 4	408, 4	+ 17, 3	409, 0	+ 17, 2	410, 5	+ 17, 2	410, 7	+ 17, 1	412, 0	+ 17, 0
Août	425, 0	+ 15, 3	425, 8	+ 15, 2	426, 8	+ 15, 1	427, 8	+ 15, 0	427, 9	+ 15, 0	429, 0	+ 14, 9
Septembre	443, 0	+ 11, 6	443, 5	+ 11, 7	443, 8	+ 11, 7	444, 0	+ 11, 7	444, 1	+ 11, 6	444, 7	+ 11, 6
Octobre	429, 0	+ 14, 6	428, 0	+ 15, 2	427, 1	+ 15, 7	424, 1	+ 15, 9	424, 9	+ 15, 9	425, 5	+ 15, 8
Novembre	439, 4	+ 13, 1	436, 4	+ 14, 0	433, 1	+ 14, 9	429, 1	+ 15, 4	426, 7	+ 15, 9	424, 8	+ 16, 0
Décembre	452, 4	+ 10, 1	448, 9	+ 11, 3	442, 4	+ 12, 7	438, 0	+ 13, 8	433, 6	+ 14, 4	431, 8	+ 14, 5
Moyennes	428,41	+ 13,66	427,71	+ 14,03	426,57	+ 14,39	425,49	+ 14,63	424,76	+ 14,76	424,79	+ 14,73

Mois.	6h		7h		8h		9h		10h		11h	
	Magn.	Therm.	Magn.	Therm.	Magn.	Therm.	Magn.	Therm.	Magn.	Therm.	Magn.	Therm.
Janvier	254, 7	+ 15, 0	255, 3	+ 14, 7	256, 4	+ 14, 4	258, 0	+ 13, 8	259, 2	+ 13, 4	262, 4	+ 13, 0
Février	246, 3	+ 17, 5	245, 9	+ 17, 5	245, 5	+ 17, 3	246, 6	+ 16, 9	249, 3	+ 16, 4	252, 3	+ 16, 1
Mars	255, 1	+ 16, 1	253, 6	+ 16, 0	255, 0	+ 16, 0	255, 0	+ 15, 8	255, 7	+ 15, 5	256, 4	+ 15, 3
Avril	264, 7	+ 14, 6	263, 5	+ 14, 4	264, 9	+ 14, 4	264, 9	+ 14, 2	265, 0	+ 14, 0	265, 8	+ 13, 9
Mai	268, 7	+ 13, 9	268, 5	+ 13, 8	268, 0	+ 13, 7	268, 6	+ 13, 5	269, 1	+ 13, 6	267, 0	+ 13, 8
Juin	285, 6	+ 10, 1	285, 9	+ 10, 0	285, 5	+ 9, 9	277, 2	+ 9, 8	286, 5	+ 9, 9	285, 1	+ 10, 0
Moyennes	262,52	+ 14,53	262,12	+ 14,40	262,55	+ 14,28	261,72	+ 14, 0	264,13	+ 13,80	264,83	+ 13,68
Juin	405, 6	+ 13, 2	405, 5	+ 13, 2	405, 4	+ 13, 1	405, 8	+ 13, 1	406, 2	+ 13, 3	404, 3	+ 13, 5
Juillet	412, 6	+ 16, 9	412, 6	+ 16, 8	412, 0	+ 16, 7	412, 6	+ 16, 7	413, 1	+ 16, 8	411, 8	+ 17, 0
Août	428, 4	+ 14, 8	429, 9	+ 14, 7	429, 1	+ 14, 6	428, 9	+ 14, 6	429, 2	+ 14, 6	428, 7	+ 14, 7
Septembre	445, 6	+ 11, 5	445, 8	+ 11, 4	445, 8	+ 11, 3	446, 4	+ 11, 2	446, 9	+ 11, 1	446, 7	+ 11, 1
Octobre	425, 3	+ 15, 7	426, 4	+ 15, 5	426, 6	+ 15, 4	427, 5	+ 15, 1	427, 8	+ 14, 9	429, 6	+ 14, 7
Novembre	425, 3	+ 15, 9	425, 6	+ 15, 9	425, 5	+ 15, 6	428, 1	+ 15, 0	428, 7	+ 15, 0	430, 7	+ 14, 8
Décembre	431, 4	+ 14, 5	432, 0	+ 14, 2	432, 4	+ 13, 9	433, 8	+ 13, 7	436, 6	+ 13, 5	436, 5	+ 13, 1
Moyennes	424,89	+ 14,64	425,40	+ 14,54	425,26	+ 14,37	426,16	+ 14,20	426,93	+ 14,17	426,90	+ 14,13

Mois.	12h		13h		14h		15h		16h		17h	
	Magn.	Therm.	Magn.	Therm.	Magn.	Therm.	Magn.	Therm.	Magn.	Therm.	Magn.	Therm.
Janvier	267, 9	+ 12, 9	267, 0	+ 12, 8	265, 6	+ 13, 0	267, 0	+ 13, 1	260, 5	+ 13, 1	263, 0	+ 12, 9
Février	254, 6	+ 15, 7	254, 0	+ 15, 4	254, 9	+ 15, 2	253, 6	+ 15, 2	254, 6	+ 15, 0	256, 5	+ 14, 6
Mars	256, 3	+ 15, 3	253, 7	+ 15, 3	251, 7	+ 15, 3	247, 5	+ 15, 4	248, 0	+ 15, 2	252, 1	+ 14, 9
Avril	264, 8	+ 14, 0	260, 7	+ 13, 7	258, 2	+ 13, 7	256, 1	+ 13, 7	257, 2	+ 13, 5	261, 4	+ 13, 3
Mai	264, 9	+ 13, 9	260, 0	+ 14, 0	256, 7	+ 13, 9	256, 0	+ 13, 7	257, 2	+ 13, 6	260, 0	+ 13, 5
Juin	282, 0	+ 10, 2	280, 3	+ 10, 2	278, 6	+ 10, 2	275, 3	+ 10, 2	273, 4	+ 10, 1	274, 6	+ 10, 1
Moyennes	265,08	+ 13,67	262,62	+ 13,57	260,95	+ 13,55	259,25	+ 13,55	258,48	+ 13,42	261,27	+ 13,22
Juin	401, 8	+ 13, 7	398, 8	+ 13, 8	394, 3	+ 13, 9	392, 8	+ 13, 9	393, 4	+ 13, 8	395, 0	+ 13, 8
Juillet	408, 4	+ 17, 2	405, 2	+ 17, 3	401, 8	+ 17, 5	400, 0	+ 17, 5	399, 9	+ 17, 5	401, 4	+ 17, 5
Août	425, 5	+ 14, 8	421, 1	+ 15, 0	416, 9	+ 15, 2	415, 6	+ 15, 3	416, 6	+ 15, 3	418, 9	+ 15, 3
Septembre	444, 0	+ 11, 2	440, 9	+ 11, 4	436, 8	+ 11, 6	435, 0	+ 11, 6	435, 9	+ 11, 6	438, 4	+ 11, 5
Octobre	429, 8	+ 14, 5	427, 4	+ 14, 5	424, 5	+ 14, 4	423, 0	+ 14, 3	424, 2	+ 14, 3	426, 5	+ 14, 2
Novembre	431, 1	+ 14, 6	431, 8	+ 14, 3	432, 0	+ 14, 0	432, 0	+ 13, 9	432, 5	+ 13, 8	435, 2	+ 13, 7
Décembre	436, 8	+ 12, 7	437, 3	+ 13, 3	438, 7	+ 13, 0	439, 6	+ 12, 9	440, 0	+ 13, 0	440, 6	+ 12, 7
Moyennes	425,34	+ 14,24	423,21	+ 14,23	420,71	+ 14,23	419,71	+ 14,20	420,36	+ 14,19	422,20	+ 14,10

Mois.	18h		19h		20h		21h		22h		23h		Moyennes.	
	Magn.	Therm.	Magn.	Therm.	Magn.	Therm.	Magn.	Therm.	Magn.	Therm.	Magn.	Therm.	Magn.	Therm.
Janvier	263, 7	+12, 8	264, 9	+12, 7	266, 2	+12, 7	265, 4	+12, 6	266, 4	+12, 2	267, 3	+12, 0	262,40	+13,34
Février	259, 6	+14, 1	262, 6	+13, 8	264, 5	+13, 4	265, 7	+12, 9	267, 8	+12, 3	272, 1	+11, 3	257,63	+14,92
Mars	258, 1	+14, 5	261, 0	+14, 3	262, 1	+14, 1	265, 8	+13, 8	264, 7	+13, 7	265, 9	+13, 3	258,05	+14,95
Avril	266, 4	+13, 2	269, 7	+13, 2	273, 0	+13, 0	272, 9	+12, 9	272, 5	+12, 7	271, 4	+12, 7	266,20	+13,51
Mai	264, 3	+13, 4	267, 9	+13, 4	271, 3	+13, 3	271, 2	+13, 3	271, 2	+13, 2	268, 9	+13, 2	266,85	+13,52
Juin	279, 3	+10, 0	282, 6	+10, 1	284, 9	+10, 0	285, 5	+10, 0	283, 0	+ 9, 9	284, 3	+ 9, 8	282,02	+10,12
Moyennes.	265,23	+13,00	268,12	+12,92	270,33	+12,75	271,08	+12,58	270,93	+12,33	271,65	+12,05	265,53	+13,41
Juin	397, 8	+13, 8	401, 4	+13, 8	403, 5	+13, 8	404, 1	+13, 8	404, 1	+13, 8	403, 6	+13, 8	402,02	+13,37
Juillet	404, 2	+17, 4	406, 6	+17, 5	408, 1	+17, 5	409, 1	+17, 5	409, 2	+17, 5	408, 6	+17, 4	408,15	+17,22
Août	420, 5	+15, 2	423, 7	+15, 2	426, 0	+15, 3	426, 4	+15, 3	425, 7	+15, 3	425, 1	+15, 2	424,94	+15,04
Septembre	440, 4	+11, 5	441, 6	+11, 6	443, 2	+11, 6	442, 8	+11, 6	440, 9	+11, 6	440, 8	+11, 6	442,54	+11,50
Octobre	429, 9	+14, 3	431, 5	+14, 3	431, 7	+14, 2	432, 5	+14, 1	430, 7	+14, 1	430, 4	+14, 4	427,66	+14,83
Novembre	437, 0	+13, 7	437, 9	+13, 6	438, 7	+13, 4	438, 8	+13, 1	440, 0	+12, 7	440, 1	+12, 5	432,52	+14,37
Décembre	442, 4	+12, 6	445, 1	+12, 2	446, 6	+11, 9	446, 2	+11, 3	448, 9	+10, 6	451, 1	+10, 1	440,10	+12,79
Moyennes.	424,63	+14,07	426,83	+14,03	428,26	+13,96	428,56	+13,81	428,50	+13,66	428,53	+13,57	425,42	+14,19

RÉSUMÉ DES OBSERVATIONS MÉTÉOROLOGIQUES

DE ZLATOOUSTE, POUR L'ANNÉE 1843.

I. Baromètre à $13^{\circ}\frac{1}{3}$ R.

Mois.	8h	10h	Midi.	2h	4h	6h	8h	10h	Moyennes.
Janvier	576, 29	576, 28	576, 17	576, 07	576, 03	576, 07	576, 09	576, 17	576,146
Février	575, 32	575, 25	575, 07	574, 94	574, 83	574, 98	575, 05	575, 11	575,069
Mars	571, 22	571, 17	571, 00	570, 78	570, 76	570, 88	571, 11	571, 18	571,012
Avril	569, 43	569, 40	569, 39	569, 27	569, 29	569, 37	569, 57	569, 68	569,425
Mai	572, 17	572, 13	572, 06	571, 85	571, 78	571, 72	571, 84	571, 97	571,940
Juin	570, 65	570, 53	570, 35	570, 16	569, 97	569, 90	569, 98	570, 62	570,270
Juillet	569, 79	569, 64	569, 58	569, 47	569, 34	569, 29	569, 32	569, 39	569,477
Août	569, 29	569, 27	569, 24	569, 26	569, 30	569, 39	569, 54	569, 60	569,361
Septembre	575, 81	575, 79	575, 66	575, 43	575, 34	575, 39	575, 46	575, 59	575,559
Octobre	576, 13	576, 11	575, 90	575, 80	575, 66	575, 71	575, 90	576, 04	575,906
Novembre	576, 37	576, 37	576, 20	576, 02	575, 93	575, 89	575, 87	575, 92	576,071
Décembre	569, 23	569, 26	569, 17	568, 94	568, 98	569, 06	569, 16	569, 24	569,130
Moyennes.	572,642	572,600	572,482	572,332	572,267	572,304	572,407	572,542	572,447
Pression de l'air sec.	570,707	570,542	570,334	570,162	570,090	570,198	570,530	570,675	570,392

II. Température de l'air et élasticité des vapeurs d'eau répandues dans l'athmosphère.

Mois.	8h			10h			Midi.			2h			4h		
	t	e'	$\frac{e'}{e}$	t	e'	$\frac{e'}{e}$	t	e'	$\frac{e'}{e}$	t	e'	$\frac{e'}{e}$	t	e'	$\frac{e'}{e}$
Janvier	−13, 14	0, 54	0, 90	−11, 68	0, 58	0, 87	−10, 09	0, 65	0, 86	− 8, 91	0, 71	0, 84	− 9, 53	0, 67	0, 85
Février	− 6, 26	0, 94	0, 88	− 4, 64	1, 07	0, 88	− 3, 45	1, 18	0, 85	− 2, 61	1, 20	0, 82	− 3, 76	1, 15	0, 84
Mars	− 6, 97	0, 92	0, 90	− 4, 05	1, 11	0, 84	− 2, 05	1, 21	0, 79	− 1, 03	1, 27	0, 75	− 1, 61	1, 23	0, 76
Avril	− 0, 71	1, 49	0, 80	+ 1, 03	1, 53	0, 74	+ 2, 03	1, 61	0, 70	+ 2, 31	1, 59	0, 68	+ 2, 49	1, 58	0, 67
Mai	+ 6, 43	2, 25	0, 73	+ 9, 26	2, 25	0, 58	+10, 59	2, 31	0, 53	+11, 60	2, 35	0, 50	+11, 85	2, 37	0, 51
Juin	+12, 48	3, 81	0, 74	+15, 21	3, 79	0, 60	+16, 41	3, 82	0, 56	+16, 79	3, 80	0, 54	+17, 43	3, 89	0, 54
Juillet	+13, 58	4, 46	0, 80	+15, 94	4, 58	0, 68	+17, 26	4, 60	0, 63	+17, 69	4, 59	0, 61	+18, 65	4, 60	0, 57
Août	+ 8, 61	3, 30	0, 86	+10, 00	3, 34	0, 78	+10, 82	3, 43	0, 75	+10, 97	3, 41	0, 74	+11, 02	3, 48	0, 75
Septembre	+ 6, 10	2, 75	0, 89	+ 9, 09	3, 11	0, 80	+11, 41	3, 25	0, 69	+12, 08	3, 28	0, 66	+11, 88	3, 26	0, 67
Octobre	+ 2, 16	1, 12	0, 87	+ 4, 20	1, 61	0, 80	+ 6, 41	1, 83	0, 70	+ 7, 36	1, 96	0, 66	+ 6, 86	2, 10	0, 70
Novembre	− 7, 65	0, 91	0, 90	− 6, 23	0, 95	0, 85	− 4, 53	1, 07	0, 84	− 3, 87	1, 07	0, 79	− 4, 75	1, 01	0, 81
Décembre	−10, 45	0, 73	0, 94	− 9, 57	0, 78	0, 93	− 8, 70	0, 82	0, 91	− 8, 59	0, 81	0, 90	− 9, 04	0, 78	0, 92
Moyennes	+ 0,348	1,935	0,851	+ 2,380	2,058	0,779	+ 3,841	2,148	0,734	+ 4,483	2,170	0,707	+ 4,291	2,177	0,716

Mois.	6h			8h			10h			Moyennes.		
	t	e	$\frac{e}{t}$	t	e	$\frac{e}{t}$	t	e	$\frac{e}{t}$	t	e	$\frac{e}{t}$
Janvier	—10, 37	0, 64	0, 85	—10, 93	0, 62	0, 86	—11, 54	0, 60	0, 86	—10,774	0,626	0,861
Février	— 4, 47	1, 08	0, 87	— 5, 37	1, 02	0, 89	— 5, 77	0, 99	0, 89	— 4,541	1,079	0,865
Mars	— 3, 41	1, 13	0, 83	— 5, 00	1, 02	0, 85	— 6, 32	0, 93	0, 87	— 3,805	1,102	0,824
Avril	+ 1, 28	1, 56	0, 74	— 0, 21	1, 47	0, 79	— 0, 98	1, 45	0, 84	+ 0,901	1,535	0,745
Mai	+11, 11	2, 44	0, 54	+ 8, 38	2, 32	0, 59	+ 5, 95	2, 19	0, 71	+ 9,396	2,310	0,586
Juin	+16, 84	3, 99	0, 56	+13, 93	3, 80	0, 67	+11, 18	3, 62	0, 78	+15,034	3,815	0,624
Juillet	+18, 20	4, 73	0, 61	+14, 41	4, 41	0, 75	+11, 90	4, 03	0, 82	+15,954	4,500	0,684
Août	+10, 04	3, 36	0, 78	+ 7, 72	3, 11	0, 87	+ 6, 71	2, 97	0, 90	+ 9,486	3,300	0,804
Septembre	+ 9, 79	3, 03	0, 74	+ 7, 49	2, 84	0, 83	+ 6, 03	2, 65	0, 87	+ 9,234	3,021	0,769
Octobre	+ 5, 04	1, 59	0, 76	+ 3, 69	1, 42	0, 79	+ 3, 27	1, 30	0, 82	+ 4,874	1,616	0,762
Novembre	— 5, 74	0, 97	0, 97	— 6, 40	0, 96	0, 87	— 7, 17	0, 94	0, 89	— 5,795	0,985	0,865
Décembre	— 9, 54	0, 75	0, 92	— 9, 80	0, 74	0, 92	—10, 04	0, 73	0, 94	— 9,466	0,767	0,922
Moyennes	+ 3,231	2,106	0,764	+ 1,493	1,977	0,807	+ 0,268	1,867	0,849	+ 2,542	2,055	0,776

III. Pluie et neige.

	pluie et neige		pluie et neige
Janvier	0,080	Juillet	3,448
Février	0,381	Août	4,077
Mars	0,617	Septembre	0,635
Avril	0,921	Octobre	0,908
Mai	1,913	Novembre	1,316
Juin	2,190	Décembre	0,858
			17,344

RÉSUMÉ DES OBSERVATIONS MÉTÉOROLOGIQUES

DE BOGOSLOVSK, POUR L'ANNÉE 1843.

I. Baromètre à $13\frac{1}{3}$° R.

Mois.	8h	10h	Midi.	2h	4h	6h	8h	10h	Moyennes.
Janvier	585, 75	585, 43	585, 41	585, 35	585, 45	585, 57	585, 57	585, 57	585,512
Février	584, 33	584, 25	584, 30	584, 31	584, 48	584, 58	584, 68	584, 69	584,452
Mars	583, 41	583, 31	583, 21	583, 15	582, 96	582, 99	583, 00	583, 19	583,152
Avril	581, 22	581, 21	581, 23	581, 18	581, 38	581, 43	581, 60	581, 61	581,357
Mai	584, 05	584, 07	584, 01	584, 03	583, 94	583, 88	583, 93	584, 04	583,994
Juin	583, 11	583, 03	582, 86	582, 79	582, 65	582, 73	582, 81	582, 83	582,777
Juillet	582, 08	582, 05	582, 03	581, 93	581, 85	581, 87	581, 92	582, 02	581,969
Août	582, 06	582, 09	582, 09	582, 17	582, 24	582, 35	582, 45	582, 54	582,249
Septembre	586, 00	585, 98	585, 85	585, 85	585, 81	585, 90	585, 92	582, 98	585,536
Octobre	575, 26	575, 16	574, 95	574, 97	575, 02	574, 97	575, 00	575, 00	575,041
Novembre	578, 06	577, 67	577, 45	577, 55	577, 71	577, 96	577, 99	578, 07	577,807
Décembre	568, 97	568, 51	568, 11	567, 97	568, 05	568, 11	568, 30	568, 43	568,306
Moyennes.	581,192	581,063	580,958	580,904	580,962	581,028	581,097	580,897	581,013
Pression de l'air sec.	579,320	579,163	578,870	578,711	578,873	579,063	579,239	579,130	579,035

II. Température de l'air et élasticité des vapeurs d'eau répandues dans l'athmosphère.

Mois.	8h			10h			Midi.			2h			4h		
	t	e'	$\frac{e'}{e}$	t	e'	$\frac{e'}{e}$	t	e'	$\frac{e'}{e}$	t	e'	$\frac{e'}{e}$	t	e'	$\frac{e'}{e}$
Janvier	−10, 00	0, 65	0, 81	− 9, 95	0, 67	0, 85	− 8, 57	0, 73	0, 84	− 8, 12	0, 79	0, 87	− 8, 45	0, 74	0, 85
Février	− 7, 18	0, 90	0, 89	− 5, 26	1, 03	0, 88	− 3, 41	1, 15	0, 84	− 2, 93	1, 28	0, 89	− 3, 58	1, 16	0, 86
Mars	− 8, 11	0, 88	0, 86	− 4, 36	1, 03	0, 80	− 2, 58	1, 13	0, 75	− 2, 05	1, 36	0, 87	− 2, 21	1, 31	0, 84
Avril	− 2, 35	1, 23	0, 81	− 1, 09	1, 23	0, 73	− 0, 21	1, 33	0, 73	+ 0, 46	1, 52	0, 80	− 0, 32	1, 44	0, 80
Mai	+ 5, 52	2, 02	0, 69	+ 7, 33	2, 16	0, 64	+ 8, 12	2, 23	0, 60	+ 8, 64	2, 38	0, 63	+ 8, 30	2, 26	0, 61
Juin	+13, 03	3, 20	0, 58	+14, 52	3, 36	0, 55	+15, 69	3, 45	0, 52	+15, 96	3, 56	0, 53	+15, 42	3, 41	0, 53
Juillet	+14, 85	4, 11	0, 67	+16, 29	4, 33	0, 64	+17, 41	4, 37	0, 60	+17, 74	4, 52	0, 60	+16, 82	4, 30	0, 62
Août	+ 9, 68	3, 01	0, 73	+10, 29	3, 15	0, 73	+11, 16	3, 31	0, 71	+11, 37	3, 43	0, 73	+10, 71	3, 27	0, 74
Septembre	+ 8, 02	2, 90	0, 81	+10, 31	3, 24	0, 75	+11, 95	3, 45	0, 70	+12, 28	3, 49	0, 69	+11, 48	3, 35	0, 71
Octobre	+ 2, 99	2, 08	0, 86	+ 4, 53	2, 20	0, 81	+ 5, 65	2, 31	0, 77	+ 5, 73	2, 38	0, 80	+ 5, 28	2, 30	0, 79
Novembre	− 8, 30	0, 89	0, 81	− 7, 48	0, 90	0, 79	− 6, 32	0, 95	0, 77	− 6, 32	0, 98	0, 80	− 7, 20	0, 94	0, 80
Décembre	−12, 87	0, 59	0, 84	−12, 33	0, 59	0, 84	−10, 95	0, 65	0, 86	−11, 11	0, 63	0, 86	−12, 19	0, 59	0, 86
Moyennes.	+ 0,440	1,872	0,780	+ 1,900	1,991	0,751	+ 3,162	2,088	0,724	+ 3,471	2,193	0,756	+ 2,838	2,089	0,751

Mois	6h			8h			10h			Moyennes.		
	t	e	$\frac{e}{t}$	t	e	$\frac{e}{t}$	t	e	$\frac{e}{t}$	t	e	$\frac{e}{t}$
Janvier	— 9, 23	0, 70	0, 86	— 9, 62	0, 67	0, 85	— 9, 73	0, 69	0, 87	— 9,209	0,705	0,850
Février	— 4, 77	1, 09	0, 89	— 5, 70	1, 00	0, 88	— 6, 03	1, 00	0, 91	— 4,857	1,076	0,880
Mars	— 4, 01	1, 03	0, 78	— 6, 10	0, 95	0, 84	— 6, 71	0, 95	0, 87	— 4,516	1,080	0,826
Avril	— 1, 37	1, 37	0, 78	— 3, 10	1, 19	0, 84	— 3, 68	1, 17	0, 85	— 1,457	1,310	0,792
Mai	+ 7, 52	2, 19	0, 63	+ 5, 83	2, 07	0, 69	+ 4, 56	1, 88	0, 70	+ 6,977	2,149	0,649
Juin	+14, 03	3, 22	0, 57	+12, 43	3, 09	0, 60	+10, 50	2, 80	0, 62	+13,947	3,261	0,562
Juillet	+15, 65	4, 09	0, 64	+13, 90	3, 94	0, 70	+12, 64	3, 69	0, 72	+15,662	4,169	0,649
Août	+ 9, 56	3, 19	0, 78	+ 8, 54	3, 03	0, 81	+ 7, 68	2, 90	0, 82	+ 9,874	3,161	0,756
Septembre	+ 9, 65	3, 04	0, 74	+ 7, 80	2, 81	0, 79	+ 6, 63	2, 64	0, 82	+ 9,765	3,115	0,751
Octobre	+ 4, 38	2, 21	0, 81	+ 3, 60	2, 13	0, 84	+ 2, 98	2, 07	0, 86	+ 4,392	2,210	0,817
Novembre	— 7, 94	0, 89	0, 82	+ 8, 29	0, 85	0, 82	— 8, 62	0, 84	0, 81	— 7,559	0,905	0,802
Décembre	—13, 00	0, 56	0, 85	—13, 39	0, 57	0, 86	—13, 49	0, 57	0, 86	—12,416	0,594	0,854
Moyennes.	+ 1,706	1,965	0,762	+ 0,492	1,858	0,724	— 0,272	1,767	0,809	+ 1,717	1,978	0,776

III. Pluie et neige.

	pluie et neige.		pluie et neige.
Janvier	0,552	Juillet	2,991
Février	0,452	Août	7,043
Mars	0,742	Septembre	0,475
Avril	1,641	Octobre	1,500
Mai	1,865	Novembre	1,389
Juin	1,497	Décembre	0,664
			20,812

RÉSUMÉ DES OBSERVATIONS MÉTÉOROLOGIQUES

DE LOUGAN, POUR L'ANNÉE 1843.

I. Baromètre à 13°$\frac{1}{3}$ R.

Mois.	8h	10h	Midi.	2h	4h	6h	8h	10h	Moyennes.
Janvier	594, 55	594, 55	594, 51	594, 43	594, 43	594, 44	594, 54	594, 59	594,505
Février	594, 92	595, 02	595, 03	595, 00	594, 92	594, 91	594, 78	594, 76	594,917
Mars	592, 22	592, 25	592, 23	592, 17	592, 12	592, 10	592, 09	592, 10	592,160
Avril	592, 46	592, 47	592, 46	592, 39	592, 25	592, 15	592, 10	592, 09	592,296
Mai	591, 96	591, 88	591, 77	591, 66	591, 54	591, 46	591, 39	591, 33	591,624
Juin	588, 95	588, 90	588, 66	588, 54	588, 39	588, 31	588, 37	588, 36	588,560
Juillet	589, 15	589, 11	589, 05	588, 86	588, 69	588, 70	588, 73	588, 75	588,880
Août	592, 17	592, 08	591, 91	591, 77	591, 52	591, 43	591, 48	591, 53	591,736
Septembre	593, 12	593, 02	592, 94	592, 85	592, 71	592, 75	592, 77	592, 76	592,865
Octobre	595, 00	594, 91	594, 78	594, 63	594, 47	594, 39	594, 45	594, 54	594,646
Novembre	597, 03	597, 05	596, 99	596, 87	596, 82	596, 78	596, 83	596, 85	596,902
Décembre	594, 36	594, 38	594, 42	594, 45	594, 53	594, 58	594, 65	594, 73	594,512
Moyennes.	592,997	592,968	592,896	592,802	592,699	592,667	592,682	592,699	592,800
Pression de l'air sec.	590,290	590,161	590,099	589,954	589,878	589,887	589,953	590,056	590,034

II. Température de l'air et élasticité des vapeurs d'eau répandues dans l'athmosphère.

Mois.	8h			10h			Midi.			2h			4h		
	t	e'	$\frac{e'}{e}$	t	e'	$\frac{e'}{e}$	t	e'	$\frac{e'}{e}$	t	e'	$\frac{e'}{e}$	t	e'	$\frac{e'}{e}$
Janvier	— 3, 84	1, 18	0, 87	— 3, 03	1, 27	0, 87	— 1, 98	1, 37	0, 87	— 1, 61	1, 44	0, 88	— 2, 22	1, 37	0, 87
Février	— 0, 00	1, 64	0, 90	+ 1, 04	1, 79	0, 90	+ 2, 30	1, 94	0, 88	+ 2, 98	2, 03	0, 87	+ 2, 52	2, 00	0, 88
Mars	— 1, 22	1, 46	0, 84	+ 0, 96	1, 64	0, 79	+ 2, 78	1, 81	0, 75	+ 3, 65	1, 90	0 73	+ 3, 04	1, 85	0, 75
Avril	+ 4, 50	1, 97	0, 73	+ 7, 45	2, 15	0, 63	+ 9, 09	2, 13	0, 55	+10, 08	2, 23	0, 54	+10, 05	2, 26	0, 55
Mai	+ 9, 34	2, 86	0, 70	+12, 15	2, 98	0, 59	+13, 64	3, 02	0, 53	+14, 18	3, 22	0, 54	+13, 65	3, 14	0, 56
Juin	+16, 89	5, 11	0, 72	+19, 19	5, 07	0, 61	+20, 69	4, 79	0, 52	+21, 30	4, 86	0, 50	+20, 87	4, 85	0, 53
Juillet	+16, 48	4, 63	0, 67	+18, 70	4, 59	0, 57	+19, 83	4, 48	0, 52	+19, 96	4, 59	0, 53	+20, 13	4, 51	0, 51
Août	+14, 91	4, 18	0, 67	+17, 82	4, 12	0, 54	+19, 52	3, 93	0, 45	+19, 99	3, 81	0, 42	+19, 68	3, 96	0, 45
Septembre	+10, 40	3, 64	0, 81	+12, 77	3, 80	0, 73	+14, 00	3, 65	0, 64	+14, 30	3, 55	0, 62	+13, 93	3, 48	0, 62
Octobre	+ 6, 44	2, 78	0, 81	+ 8, 85	3, 01	0, 76	+10, 99	3, 02	0, 64	+11, 84	3, 02	0, 60	+11, 50	3, 00	0, 61
Novembre	+ 0, 27	1, 74	0, 87	+ 1, 22	1, 91	0, 87	+ 2, 10	1, 96	0, 85	+ 2, 57	2, 04	0, 84	+ 2, 45	2, 22	0, 85
Décembre	— 3, 39	1, 30	0, 89	— 2, 65	1, 36	0, 88	— 1, 88	1, 46	0, 89	— 1, 71	1, 49	0, 88	— 2, 33	1, 41	0, 88
Moyennes	+58, 98	2,707	0,790	+ 7,872	2,807	0,728	+ 9,257	2,797	0,674	+ 9,764	2,848	0,662	+ 9,439	2,821	0,672

Mois.	6h			8h			10h			Moyennes.		
	t	e	$\frac{e}{t}$	t	e	$\frac{e}{t}$	t	e	$\frac{e}{t}$	t	e	$\frac{e}{t}$
Janvier	— 3, 01	1, 29	0, 87	— 3, 32	1, 28	0, 87	— 3, 45	1, 27	0, 88	— 2,807	1,309	0,872
Février	+ 1, 50	1, 83	0, 89	+ 1, 03	1, 77	0, 89	+ 0, 81	1, 74	0, 90	+ 1,522	1,842	0,889
Mars	+ 1, 83	1, 70	0, 76	+ 0, 08	1, 52	0, 79	— 0, 70	1, 48	0, 81	+ 1,302	1,670	0,777
Avril	+ 8, 84	2, 07	0, 55	+ 6, 13	1, 95	0, 64	+ 4, 76	1, 78	0, 65	+ 7,612	2,067	0,605
Mai	+13, 03	3, 04	0, 56	+10, 72	2, 96	0, 64	+ 9, 29	2, 87	0, 70	+12,000	3,011	0,602
Juin	+19, 97	5, 13	0, 58	+17, 15	5, 25	0, 73	+15, 42	5, 02	0, 79	+18,935	5,010	0,622
Juillet	+19, 57	4, 50	0, 54	+16, 46	4, 54	0, 67	+14, 57	4, 36	0, 73	+18,212	4,525	0,592
Août	+18, 32	3, 91	0, 50	+15, 47	3, 89	0, 61	+13, 99	3, 95	0, 69	+17,462	3,969	0,541
Septembre	+12, 40	3, 59	0, 71	+10, 81	3, 51	0, 78	+10, 13	3, 37	0, 79	+12,342	3,574	0,712
Octobre	+ 9, 54	3, 02	0, 72	+ 8, 06	2, 84	0, 76	+ 7, 19	2, 71	0, 78	+ 9,301	2,925	0,710
Novembre	+ 1, 52	1, 92	0, 87	+ 1, 07	1, 88	0, 88	+ 0, 76	1, 83	0, 88	+ 1,495	1,912	0,864
Décembre	— 2, 88	1, 36	0, 90	— 3, 05	1, 36	0, 91	— 3, 31	1, 34	0, 91	— 2,650	1,385	0,892
Moyennes	+ 8,386	2,780	0,704	+ 6,717	2,729	0,764	+ 5,788	2,643	0,792	+ 7,894	2,766	0,723

III. Pluie et neige.

	pluie et neige		pluie et neige
Janvier	0,500	Juillet	1,350
Février	0,063	Août	1,163
Mars	0,476	Septembre	1,872
Avril	0,963	Octobre	0,351
Mai	1,213	Novembre	2,642
Juin	5,602	Décembre	0,970
			17,165

RÉSUMÉ DES OBSERVATIONS MÉTÉOROLOGIQUES

DE SITKA, POUR L'ANNÉE 1843.

I. Baromètre à $13^{0}\frac{1}{3}$ R.

Mois.	0h	1h	2h	3h	4h	5h	6h	7h	8h	9h	10h	11h
Janvier	591, 49	591, 40	591, 32	591, 25	591, 23	591, 21	591, 32	591, 42	591, 40	591, 37	591, 32	591, 35
Février	601, 47	601, 31	601, 22	601, 01	601, 01	601, 05	601, 21	601, 31	601, 47	601, 37	601, 60	601, 60
Mars	602, 96	602, 88	603, 14	603, 08	603, 08	603, 06	603, 04	603, 06	603, 11	603, 11	603, 01	602, 89
Avril	597, 62	597, 54	597, 46	597, 43	597, 59	597, 63	597, 65	597, 73	597, 81	597, 92	598, 04	598, 24
Mai	603, 33	603, 24	603, 18	603, 12	603, 12	603, 14	603, 09	603, 10	603, 14	603, 15	603, 13	603, 11
Juin	600, 02	600, 01	599, 96	599, 89	599, 91	599, 90	599, 92	600, 00	600, 04	600, 13	600, 17	600, 20
Juillet	602, 10	602, 08	602, 07	602, 06	602, 09	602, 09	602, 20	602, 22	602, 32	602, 42	602, 49	602, 52
Août	603, 63	603, 59	603, 55	603, 54	603, 60	603, 59	603, 55	603, 57	603, 62	603, 65	603, 72	603, 72
Septembre	597, 09	596, 99	596, 92	596, 93	596, 91	596, 99	596, 99	597, 06	597, 17	597, 31	597, 49	597, 54
Octobre	600, 10	600, 07	600, 09	600, 17	600, 22	600, 27	600, 31	600, 32	600, 43	600, 41	600, 30	600, 22
Novembre	596, 47	596, 50	596, 58	596, 69	596, 74	596, 74	596, 73	596, 82	596, 83	596, 79	596, 56	596, 44
Décembre	593, 65	593, 63	593, 51	593, 47	593, 49	593, 58	593, 72	593, 86	594, 13	594, 27	594, 58	594, 29
Moyennes	599,161	599,103	599,083	599,053	599,083	599,107	599,144	599,206	599,289	599,342	599,368	599,343
Pression de l'air sec.	597,065	596,995	596,980	596,935	596,922	596,887	596,857	596,873	596,921	596,945	596,958	596,940

Mois.	12h	13h	14h	15h	16h	17h	18h	19h	20h	21h	22h	23h	Moy.
Janvier	591, 21	591, 17	591, 17	591, 10	591, 13	591, 15	591, 21	591, 28	591, 33	591, 30	591, 17	591, 08	591,267
Février	601, 58	601, 66	601, 69	601, 89	601, 99	602, 17	602, 28	602, 39	602, 42	602, 41	602, 39	602, 39	601,712
Mars	602, 80	602, 69	602, 58	602, 58	602, 54	602, 50	602, 52	602, 43	602, 44	602, 37	602, 36	602, 34	602,774
Avril	598, 27	598, 37	598, 35	598, 34	598, 39	598, 50	598, 50	598, 61	598, 58	598, 52	598, 50	598, 38	598,086
Mai	603, 12	603, 08	603, 07	603, 05	603, 08	603, 10	603, 16	603, 26	603, 26	603, 19	603, 17	603, 11	603,146
Juin	600, 24	600, 22	600, 27	600, 16	600, 19	600, 13	600, 20	600, 30	600, 32	600, 25	600, 23	600, 14	600,117
Juillet	602, 59	602, 55	602, 49	602, 38	602, 37	602, 37	602, 41	602, 47	602, 48	602, 41	602, 34	602, 24	602,323
Août	603, 66	603, 60	603, 50	603, 40	603, 36	603, 37	603, 47	603, 41	603, 44	603, 43	603, 38	603, 35	603,529
Septembre	597, 55	597, 53	597, 50	597, 47	597, 42	597, 40	597, 41	597, 46	597, 54	597, 45	597, 39	597, 33	597,285
Octobre	600, 09	600, 01	600, 03	599, 83	599, 96	599, 90	599, 84	599, 81	599, 85	599, 85	599, 84	599, 87	600,075
Novembre	596, 23	596, 01	595, 88	595, 84	595, 88	595, 97	596, 05	596, 15	596, 25	596, 31	596, 39	596, 40	596,385
Décembre	594, 27	594, 30	594, 28	594, 21	594, 14	594, 09	594, 01	594, 00	593, 95	593, 89	593, 90	593, 87	593,962
Moyennes	599,301	599,266	599,234	599,188	599,204	599,221	599,263	599,298	599,322	599,282	599,255	599,208	599,222
Pression de l'air sec.	596,913	596,884	596,863	596,849	596,907	596,965	597,039	597,100	597,140	597,110	597,100	597,071	596,967

II. Température de l'air.

Mois.	0h	1h	2h	3h	4h	5h	6h	7h	8h
Janvier	— 1, 61	— 1, 28	— 1, 30	— 1, 37	— 1, 51	— 1, 46	— 1, 28	— 0, 95	— 0, 62
Février	— 3, 30	— 3, 39	— 3, 31	— 3, 31	— 3, 19	— 3, 07	— 2, 66	— 2, 01	— 1, 47
Mars	— 0, 52	— 0, 58	— 0, 98	— 1, 01	— 0, 53	+ 0, 24	+ 1, 66	+ 2, 42	+ 3, 25
Avril	+ 1, 86	+ 1, 71	+ 1, 41	+ 2, 02	+ 2, 62	+ 3, 35	+ 3, 88	+ 4, 33	+ 4, 81
Mai	+ 3, 80	+ 3, 64	+ 3, 77	+ 4, 34	+ 5, 11	+ 6, 12	+ 7, 16	+ 7, 76	+ 8, 11
Juin	+ 6, 31	+ 6, 15	+ 6, 65	+ 7, 85	+ 8, 81	+ 9, 63	+ 10, 15	+ 10, 71	+ 11, 00
Juillet	+ 7, 55	+ 7, 52	+ 7, 58	+ 8, 00	+ 8, 78	+ 9, 47	+ 10, 08	+ 10, 93	+ 11, 32
Août	+ 7, 77	+ 7, 72	+ 7, 64	+ 8, 12	+ 8, 76	+ 9, 53	+ 10, 29	+ 10, 90	+ 11, 91
Septembre	+ 6, 48	+ 6, 39	+ 6, 33	+ 6, 21	+ 6, 61	+ 7, 42	+ 8, 08	+ 8, 57	+ 9, 02
Octobre	+ 5, 01	+ 4, 89	+ 4, 78	+ 4, 65	+ 4, 86	+ 5, 17	+ 5, 89	+ 5, 50	+ 7, 11
Novembre	+ 1, 93	+ 1, 91	+ 1, 89	+ 1, 83	+ 1, 97	+ 2, 12	+ 2, 32	+ 2, 69	+ 3, 21
Décembre	+ 1, 87	+ 1, 76	+ 1, 79	+ 1, 76	+ 1, 85	+ 2, 03	+ 2, 05	+ 2, 96	+ 2, 10
Moyennes	+ 3,133	+ 3,037	+ 3,021	+ 3,258	+ 3,678	+ 4,213	+ 4,802	+ 5,318	+ 5,818

Mois.	9h	10h	11h	12h	13h	14h	15h	16h	17h
Janvier	— 0, 30	— 0, 18	— 0, 16	— 0, 13	— 0, 30	— 0, 58	— 0, 66	— 0, 72	— 0, 85
Février	— 1, 03	— 0, 85	— 0, 79	— 0, 88	— 1, 18	— 1, 49	— 1, 85	— 2, 21	— 2, 51
Mars	+ 3, 86	+ 4, 12	+ 4, 27	+ 4, 17	+ 3, 94	+ 3, 55	+ 2, 67	+ 1, 78	+ 1, 01
Avril	+ 5, 18	+ 5, 50	+ 5, 44	+ 5, 55	+ 5, 66	+ 5, 41	+ 4, 83	+ 3, 97	+ 3, 28
Mai	+ 8, 65	+ 8, 42	+ 8, 19	+ 8, 03	+ 8, 06	+ 7, 58	+ 7, 17	+ 6, 59	+ 6, 03
Juin	+ 11, 13	+ 11, 34	+ 11, 32	+ 11, 12	+ 10, 83	+ 10, 47	+ 10, 23	+ 9, 71	+ 9, 13
Juillet	+ 11, 75	+ 11, 76	+ 11, 91	+ 11, 91	+ 11, 61	+ 11, 38	+ 10, 98	+ 10, 42	+ 9, 66
Août	+ 12, 38	+ 12, 39	+ 12, 38	+ 12, 24	+ 11, 94	+ 11, 55	+ 11, 05	+ 10, 44	+ 9, 76
Septembre	+ 9, 43	+ 9, 66	+ 9, 71	+ 9, 42	+ 9, 31	+ 8, 99	+ 8, 69	+ 8, 10	+ 7, 63
Octobre	+ 7, 37	+ 7, 76	+ 7, 82	+ 7, 88	+ 7, 70	+ 7, 25	+ 6, 80	+ 6, 42	+ 6, 16
Novembre	+ 3, 50	+ 3, 66	+ 3, 73	+ 3, 63	+ 3, 43	+ 3, 04	+ 2, 82	+ 2, 71	+ 2, 56
Décembre	+ 2, 19	+ 2, 36	+ 2, 38	+ 2, 25	+ 2, 05	+ 1, 88	+ 1, 82	+ 1, 75	+ 1, 80
Moyennes	+ 6,176	+ 6,328	+ 6,350	+ 6,266	+ 6,088	+ 5,753	+ 5,379	+ 4,913	+ 4,475

Mois.	18h	19h	20h	21h	22h	23h	Moy. des minima de chaque jour.	Moy. des max. de chaque jour.	Moy. de toutes les observations.	Moy. des max. et minima.
Janvier	— 0, 96	— 1, 12	— 1, 09	— 1, 12	— 1, 07	— 1, 20	— 2, 66	+ 0, 69	— 0,890	— 0,985
Février	— 2, 66	— 2, 84	— 3, 07	— 3, 12	— 3, 23	— 3, 36	— 4, 45	— 1, 89	— 2,366	— 3,170
Mars	+ 0, 58	+ 0, 35	+ 0, 15	— 0, 01	— 0, 21	— 0, 28	— 1, 76	+ 4, 73	+ 1,413	+ 1,485
Avril	+ 2, 93	+ 2, 55	+ 2, 36	+ 2, 23	+ 2, 01	+ 1, 85	+ 0, 87	+ 6, 45	+ 3,532	+ 3,660
Mai	+ 5, 39	+ 4, 99	+ 4, 62	+ 4, 47	+ 4, 22	+ 4, 05	+ 3, 08	+ 9, 23	+ 6,096	+ 6,155
Juin	+ 8, 30	+ 7, 53	+ 7, 05	+ 6, 75	+ 6, 55	+ 6, 43	+ 5, 57	+ 12, 01	+ 8,965	+ 8,790
Juillet	+ 8, 66	+ 8, 40	+ 8, 14	+ 8, 01	+ 7, 89	+ 7, 75	+ 7, 15	+ 12, 49	+ 9,644	+ 9,820
Août	+ 9, 34	+ 8, 89	+ 8, 61	+ 8, 37	+ 8, 11	+ 7, 91	+ 7, 02	+ 13, 09	+ 9,917	+ 10,055
Septembre	+ 7, 40	+ 7, 18	+ 7, 13	+ 6, 85	+ 6, 73	+ 6, 52	+ 5, 59	+ 10, 20	+ 7,825	+ 7,895
Octobre	+ 5, 95	+ 5, 79	+ 5, 67	+ 5, 56	+ 5, 36	+ 5, 16	+ 3, 67	+ 8, 29	+ 6,146	+ 5,990
Novembre	+ 2, 36	+ 2, 28	+ 2, 29	+ 2, 15	+ 2, 01	+ 1, 95	+ 0, 83	+ 4, 35	+ 2,583	+ 2,590
Décembre	+ 1, 76	+ 1, 73	+ 1, 69	+ 1, 67	+ 1, 64	+ 1, 65	+ 0 63	+ 3, 13	+ 1,908	+ 1,880
Moyennes	+ 4,088	+ 3,811	+ 3,629	+ 3,484	+ 3,334	+ 3,203	+ 2,128	+ 6,898	+ 4,565	+ 4,513

III. Élasticité des vapeurs d'eau répandues dans l'athmosphère.

Mois.	0h		1h		2h		3h		4h		5h		6h		7h	
	e"	e"/e	e"	e"/e	e"	e"/e	e"	e"/e	e"	e"/e	e"	e"/e	e"	e"/e	e"	e"/e
Janvier	1, 43	0, 86	1, 42	0, 86	1, 42	0, 86	1, 41	0, 86	1, 39	0, 86	1, 39	0, 86	1, 43	0, 87	1, 46	0, 87
Février	1, 14	0, 75	1, 14	0, 76	1, 13	0, 74	1, 11	0, 72	1, 12	0, 72	1, 13	0, 73	1, 15	0, 72	1, 17	0, 70
Mars	1, 41	0, 75	1, 39	0, 74	1, 34	0, 74	1, 34	0, 73	1, 36	0, 72	1, 40	0, 69	1, 55	0, 69	1, 57	0, 67
Avril	1, 74	0, 82	1, 70	0, 81	1, 66	0, 81	1, 72	0, 79	1, 81	0, 79	1, 88	0, 77	1, 98	0, 78	2, 01	0, 76
Mai	2, 12	0, 84	2, 09	0, 83	2, 10	0, 83	2, 10	0, 79	2, 19	0, 78	2, 31	0, 76	2, 38	0, 72	2, 50	0, 72
Juin	2, 33	0, 86	2, 64	0, 86	2, 66	0, 83	2, 78	0, 79	2, 89	0, 76	2, 95	0, 73	3, 02	0, 72	3, 08	0, 71
Juillet	3, 12	0, 91	3, 10	0, 91	3, 10	0, 90	3, 15	0, 88	3, 23	0, 86	3, 35	0, 84	3, 44	0, 82	3, 50	0, 78
Août	3, 15	0, 90	3, 14	0, 90	3, 15	0, 91	3, 19	0, 89	3, 27	0, 86	3, 36	0, 83	3, 43	0, 80	3, 52	0, 79
Septembre	2, 72	0, 87	2, 71	0, 87	2, 70	0, 87	2, 68	0, 87	2, 71	0, 86	2, 83	0, 84	2, 93	0, 82	3, 00	0, 81
Octobre	2, 40	0, 87	2, 38	0, 87	2, 39	0, 88	2, 36	0, 88	2, 37	0, 87	2, 39	0, 86	2, 47	0, 83	2, 51	0, 80
Novembre	1, 85	0, 86	1, 85	0, 86	1, 83	0, 86	1, 83	0, 86	1, 83	0, 85	1, 85	0, 85	1, 86	0, 84	1, 88	0, 82
Décembre	1, 74	0, 81	1, 74	0, 82	1, 76	0, 83	1, 74	0, 82	1, 76	0, 82	1, 80	0, 83	1, 80	0, 83	1, 80	0, 83
Moyennes.	2,096	0,842	2,108	0,841	2,103	0,838	2,118	0,823	2,161	0,813	2,220	0,799	2,287	0,787	2,333	0,772

Mois.	8h		9h		10h		11h		12h		13h		14h		15h	
	e"	e"/e	e"	e"/e	e"	e"/e	e"	e"/e	e"	e"/e	e"	e"/e	e"	e"/e	e"	e"/e
Janvier	1, 47	0, 85	1, 49	0, 83	1, 48	0, 82	1, 51	0, 84	1, 48	0, 82	1, 48	0, 83	1, 47	0, 84	1, 45	0, 83
Février	1, 18	0, 67	1, 20	0, 66	1, 22	0, 67	1, 22	0, 66	1, 22	0, 66	1, 19	0, 67	1, 22	0, 70	1, 19	0, 70
Mars	1, 64	0, 66	1, 70	0, 64	1, 68	0, 62	1, 70	0, 62	1, 69	0, 63	1, 65	0, 62	1, 68	0, 66	1, 63	0, 68
Avril	2, 09	0, 76	2, 09	0, 74	2, 14	0, 74	2, 15	0, 75	2, 20	0, 75	2, 20	0, 75	2, 17	0, 75	2, 14	0, 78
Mai	2, 52	0, 71	2, 57	0, 69	2, 53	0, 70	2, 55	0, 72	2, 52	0, 72	2, 53	0, 72	2, 49	0, 73	2, 43	0, 74
Juin	3, 09	0, 70	3, 10	0, 69	3, 13	0, 68	3, 10	0, 68	3, 05	0, 68	3, 08	0, 70	3, 07	0, 72	3, 04	0, 72
Juillet	3, 51	0, 76	3, 59	0, 75	3, 56	0, 75	3, 58	0, 74	3, 57	0, 74	3, 52	0, 74	3, 52	0, 76	3, 49	0, 78
Août	3, 62	0, 75	3, 66	0, 73	3, 69	0, 74	3, 65	0, 73	3, 67	0, 74	3, 61	0, 75	3, 59	0, 77	3, 59	0, 79
Septembre	3, 00	0, 78	3, 01	0, 76	3, 00	0, 75	3, 03	0, 75	2, 97	0, 75	3, 00	0, 77	2, 99	0, 78	2, 95	0, 79
Octobre	2, 58	0, 79	2, 60	0, 78	2, 61	0, 76	2, 61	0, 75	2, 58	0, 74	2, 61	0, 75	2, 55	0, 77	2, 52	0, 79
Novembre	1, 91	0, 80	1, 92	0, 79	1, 94	0, 78	1, 93	0, 78	1, 91	0, 78	1, 92	0, 79	1, 91	0, 81	1, 87	0, 82
Décembre	1, 80	0, 82	1, 83	0, 83	1, 82	0, 81	1, 81	0, 81	1, 80	0, 81	1, 79	0, 82	1, 79	0, 83	1, 77	0, 83
Moyennes.	2,368	0,754	2,397	0,741	2,400	0,735	2,403	0,736	2,388	0,735	2,382	0,743	2,371	0,760	2,339	0,771

Mois.	16h		17h		18h		19h		20h		21h		22h		23h		Moyennes.	
	e"	e"/e	e"	e"/e	e"	e"/e	e"	e"/e	e"	e"/e	e"	e"/e	e"	e"/e	e"	e"/e	e"	e"/e
Janvier	1, 45	0, 84	1, 44	0, 84	1, 45	0, 85	1, 43	0, 86	1, 43	0, 85	1, 41	0, 85	1, 42	0, 85	1, 41	0, 86	1,443	0,848
Février	1, 16	0, 71	1, 14	0, 71	1, 13	0, 71	1, 13	0, 71	1, 11	0, 70	1, 11	0, 71	1, 10	0, 72	1, 09	0, 72	1,154	0,705
Mars	1, 55	0, 69	1, 49	0, 71	1, 48	0, 72	1, 47	0, 73	1, 47	0, 74	1, 46	0, 74	1, 44	0, 74	1, 43	0, 75	1,522	0,695
Avril	2, 02	0, 79	1, 93	0, 80	1, 88	0, 80	1, 84	0, 81	1, 83	0, 82	1, 81	0, 82	1, 78	0, 83	1, 77	0, 83	1,939	0,785
Mai	2, 44	0, 78	2, 36	0, 78	2, 28	0, 79	2, 23	0, 80	2, 20	0, 81	2, 18	0, 82	2, 17	0, 83	2, 17	0, 84	2,332	0,765
Juin	2, 97	0, 73	2, 94	0, 76	2, 87	0, 79	2, 82	0, 82	2, 80	0, 85	2, 79	0, 87	2, 74	0, 87	2, 70	0, 87	2,902	0,766
Juillet	3, 46	0, 80	3, 37	0, 83	3, 30	0, 86	3, 28	0, 89	3, 24	0, 90	3, 24	0, 91	3, 22	0, 91	3, 17	0, 91	3,359	0,830
Août	3, 52	0, 82	3, 47	0, 85	3, 44	0, 87	3, 38	0, 88	3, 35	0, 89	3, 29	0, 90	3, 26	0, 91	3, 22	0, 91	3,426	0,830
Septembre	2, 90	0, 82	2, 85	0, 83	2, 83	0, 84	2, 79	0, 85	2, 77	0, 85	2, 76	0, 86	2, 74	0, 86	2, 73	0, 87	2,858	0,822
Octobre	2, 47	0, 80	2, 45	0, 81	2, 44	0, 82	2, 39	0, 81	2, 38	0, 82	2, 40	0, 83	2, 40	0, 84	2, 38	0, 85	2,468	0,815
Novembre	1, 87	0, 82	1, 88	0, 83	1, 87	0, 84	1, 86	0, 84	1, 88	0, 85	1, 88	0, 86	1, 87	0, 86	1, 86	0, 87	1,878	0,830
Décembre	1, 75	0, 83	1, 75	0, 82	1, 72	0, 81	1, 74	0, 82	1, 72	0, 82	1, 73	0, 82	1, 72	0, 82	1, 71	0, 82	1,766	0,821
Moyennes.	2,297	0,786	2,256	0,798	2,224	0,808	2,197	0,818	2,182	0,825	2,172	0,833	2,155	0,837	2,137	0,842	2,254	0,793

RÉSUMÉ DES OBSERVATIONS MAGNÉTIQUES

DE SITKA, POUR L'ANNÉE 1843.

I. Magnétomètre unifilaire. Valeur d'une partie de la division = 53",2, les chiffres augmentent lorsque le pôle nord de l'aiguille s'avance vers l'est.

Mois.	0h	1h	2h	3h	4h	5h	6h	7h	8h	9h	10h	11h
Janvier	418, 8	417, 7	416, 8	418, 1	418, 6	419, 7	419, 7	419, 7	418, 8	416, 8	415, 3	413, 2
Février	417, 5	419, 0	421, 2	422, 1	420, 1	420, 3	419, 5	418, 0	415, 1	413, 7	412, 9	412, 7
Mars	441, 7	440, 5	440, 5	441, 6	443, 7	444, 7	443, 8	442, 9	441, 0	438, 3	435, 0	432, 7
Avril	433, 2	435, 1	435, 6	437, 3	437, 6	440, 0	439, 4	436, 4	433, 2	428, 0	424, 7	423, 0
Mai	442, 5	443, 9	446, 2	447, 9	449, 9	452, 1	453, 0	450, 9	445, 4	440, 0	435, 2	432, 4
Juin	436, 9	437, 9	438, 7	440, 2	441, 9	443, 8	444, 4	442, 8	438, 3	433, 0	429, 1	425, 8
Juillet	419, 9	423, 3	423, 0	427, 1	428, 9	428, 0	429, 0	426, 0	421, 2	415, 8	411, 9	409, 2
Août	420, 3	422, 8	424, 5	426, 5	428, 4	429, 9	430, 0	426, 4	420, 6	415, 8	412, 5	410, 1
Septembre	436, 8	438, 5	438, 2	439, 2	441, 3	442, 2	441, 2	437, 1	431, 9	427, 6	425, 1	424, 2
Octobre	438, 3	438, 7	439, 2	439, 4	440, 4	441, 3	441, 4	439, 7	436, 9	433, 7	430, 9	429, 8
Novembre	422, 2	422, 1	422, 6	422, 7	422, 7	423, 4	423, 9	422, 6	419, 7	416, 8	416, 2	416, 9
Décembre	427, 9	428, 3	428, 0	427, 8	427, 7	427, 7	426, 6	425, 3	423, 2	422, 3	421, 5	421, 9
Moyennes.	429,67	430,65	431,21	432,49	433,43	434,43	434,33	432,32	428,78	425,15	422,53	421,09

Mois.	12h	13h	14h	15h	16h	17h	18h	19h	20h	21h	22h	23h	Moyen.
Janvier	412, 0	411, 9	412, 2	414, 1	415, 6	416, 2	417, 1	417, 6	418, 0	417, 1	416, 9	417, 6	416,66
Février	412, 4	412, 6	413, 2	413, 4	413, 4	414, 5	417, 1	417, 4	417, 9	417, 7	417, 2	416, 4	416,47
Mars	432, 1	431, 5	431, 0	431, 9	433, 2	434, 9	437, 1	438, 4	437, 9	439, 6	440, 6	440, 4	438,13
Avril	421, 4	420, 8	421, 4	423, 6	425, 0	429, 0	429, 6	433, 7	430, 4	432, 7	431, 9	433, 0	430,63
Mai	429, 3	428, 8	429, 9	433, 1	435, 6	437, 0	440, 6	440, 8	438, 6	439, 6	440, 8	440, 9	440,60
Juin	423, 8	424, 4	424, 1	425, 0	429, 4	430, 1	431, 8	434, 3	432, 0	432, 9	433, 3	433, 9	433,06
Juillet	408, 7	408, 7	409, 5	409, 9	411, 6	416, 4	414, 4	414, 4	416, 1	417, 3	419, 2	417, 7	417,80
Août	409, 7	411, 2	412, 9	414, 5	414, 7	417, 9	421, 9	420, 2	418, 9	418, 0	419, 5	419, 1	419,43
Septembre	425, 4	427, 6	430, 1	431, 4	432, 8	433, 7	434, 5	436, 1	435, 8	433, 8	434, 2	435, 0	433,91
Octobre	431, 1	432, 2	433, 7	435, 4	435, 9	437, 1	437, 6	438, 2	438, 7	439, 3	438, 4	436, 1	436,81
Novembre	417, 2	417, 7	418, 4	419, 8	421, 0	421, 2	421, 7	420, 8	421, 3	421, 7	421, 6	421, 8	420,67
Décembre	422, 2	422, 5	423, 6	424, 8	425, 2	425, 9	426, 8	425, 9	426, 1	427, 1	425, 9	427, 7	425,50
Moyennes.	420,44	420,83	421,67	423,08	424,45	426,16	427,52	428,15	427,64	428,07	428,29	428,30	427,52

II. Magnétomètre bifilaire. Valeur d'une partie de la division = 0,0001236; les chiffres augmentent, lorsque l'intensité augmente. Réduction pour la température: 7,0 parties pour 1° Réaumur.

NB. Au commencement du mois de septembre, le fil de suspension est renouvelé, à la suite de quelques réparations indispensables dans l'observatoire.

Mois.	0h		1h		2h		3h		4h		5h	
	Magn.	Therm.	Magn.	Therm.	Magn.	Therm.	Magn.	Therm.	Magn.	Therm.	Magn.	Therm.
Janvier	358, 1	+ 9, 3	359, 5	+ 9, 2	360, 6	+ 9, 0	359, 8	+ 8, 7	362, 7	+ 8, 5	362, 7	+ 8, 3
Février	372, 8	+ 8, 4	375, 1	+ 8, 1	375, 7	+ 8, 0	376, 7	+ 7, 8	379, 0	+ 7, 9	379, 1	+ 8, 1
Mars	365, 4	+ 10, 2	364, 8	+ 10, 2	366, 1	+ 10, 0	368, 0	+ 9, 8	366, 9	+ 9, 8	365, 3	+ 9, 8
Avril	350, 1	+ 10, 0	349, 0	+ 9, 8	346, 4	+ 9, 6	349, 4	+ 9, 5	350, 8	+ 9, 4	349, 1	+ 9, 3
Mai	353, 2	+ 8, 6	354, 1	+ 8, 5	354, 5	+ 8, 4	354, 7	+ 8, 3	354, 5	+ 8, 4	355, 6	+ 8, 5
Juin	335, 2	+ 11, 8	336, 6	+ 11, 7	337, 4	+ 11, 6	337, 0	+ 11, 5	336, 4	+ 11, 5	334, 2	+ 11, 6
Juillet	322, 2	+ 11, 9	323, 6	+ 11, 8	326, 3	+ 11, 7	327, 5	+ 11, 7	328, 5	+ 11, 7	327, 0	+ 11, 8
Août	319, 5	+ 12, 6	320, 4	+ 12, 5	322, 3	+ 12, 4	325, 7	+ 12, 4	326, 1	+ 12, 5	323, 2	+ 12, 8
Moyennes	347,06	+ 10,35	347,89	+ 10,23	348,66	+ 10,09	349,85	+ 9,96	350,61	+ 9,96	349,53	+ 10,03
Septembre	413, 0	+ 11, 3	413, 9	+ 11, 2	414, 0	+ 11, 1	415, 3	+ 11, 0	414, 0	+ 11, 0	413, 6	+ 11, 0
Octobre	418, 7	+ 11, 4	419, 1	+ 11, 3	419, 9	+ 11, 1	420, 6	+ 11, 0	420, 7	+ 10, 9	419, 6	+ 10, 8
Novembre	434, 6	+ 9, 4	435, 6	+ 9, 2	435, 8	+ 9, 1	435, 8	+ 9, 0	436, 4	+ 8, 8	438, 7	+ 8, 7
Décembre	443, 1	+ 8, 5	442, 5	+ 8, 4	443, 4	+ 8, 3	445, 2	+ 8, 2	445, 5	+ 8, 0	446, 2	+ 7, 9
Moyennes	427,35	+ 10,15	427,78	+ 10,03	428,28	+ 9,90	429,23	+ 9,80	429,15	+ 9,68	429,53	+ 9,60

Mois.	6h		7h		8h		9h		10h		11h	
	Magn.	Therm.	Magn.	Therm.	Magn.	Therm.	Magn.	Therm.	Magn.	Therm.	Magn.	Therm.
Janvier	363, 5	+ 8, 4	364, 6	+ 8, 4	362, 2	+ 8, 7	360, 0	+ 8, 8	357, 6	+ 9, 0	357, 0	+ 9, 0
Février	378, 1	+ 8, 0	375, 4	+ 8, 4	373, 1	+ 8, 6	370, 4	+ 8, 7	369, 8	+ 8, 8	369, 6	+ 8, 7
Mars	364, 5	+ 10, 3	358, 6	+ 10, 6	357, 4	+ 10, 9	354, 3	+ 11, 0	352, 8	+ 11, 1	352, 5	+ 11, 2
Avril	343, 8	+ 9, 4	343, 2	+ 9, 7	340, 9	+ 9, 9	340, 1	+ 10, 1	338, 3	+ 10, 3	340, 7	+ 10, 4
Mai	353, 6	+ 8, 5	349, 9	+ 8, 6	345, 1	+ 8, 8	342, 6	+ 8, 9	341, 8	+ 9, 0	344, 1	+ 9, 2
Juin	331, 0	+ 11, 7	327, 8	+ 11, 8	326, 0	+ 11, 9	324, 4	+ 12, 0	324, 4	+ 12, 0	325, 6	+ 12, 1
Juillet	325, 4	+ 12, 0	322, 1	+ 12, 3	317, 7	+ 12, 4	315, 9	+ 12, 5	318, 2	+ 12, 5	318, 4	+ 12, 5
Août	318, 9	+ 12, 9	314, 5	+ 13, 1	311, 3	+ 13, 2	310, 6	+ 13, 3	310, 7	+ 13, 3	313, 9	+ 13, 4
Moyennes	347,35	+ 10,15	344,51	+ 10,36	341,71	+ 10,55	339,79	+ 10,66	339,20	+ 10,75	340,23	+ 10,81
Septembre	411, 8	+ 11, 1	408, 3	+ 11, 2	406, 2	+ 11, 4	405, 4	+ 11, 6	405, 3	+ 11, 7	407, 5	+ 11, 8
Octobre	420, 4	+ 10, 9	417, 7	+ 11, 4	416, 0	+ 11, 8	412, 5	+ 12, 0	411, 1	+ 12, 1	413, 0	+ 12, 1
Novembre	438, 6	+ 8, 7	436, 2	+ 9, 1	433, 4	+ 9, 3	432, 5	+ 9, 5	431, 2	+ 9, 8	430, 7	+ 9, 9
Décembre	447, 2	+ 7, 8	447, 1	+ 7, 8	448, 3	+ 8, 0	447, 5	+ 8, 1	446, 8	+ 8, 3	444, 0	+ 8, 6
Moyennes	429,50	+ 9,63	427,33	+ 9,88	425,98	+ 10,13	424,48	+ 10,30	423,60	+ 10,48	423,80	+ 10,60

Mois.	12h		13h		14h		15h		16h		17h	
	Magn.	Therm.	Magn.	Therm.	Magn.	Therm.	Magn.	Therm.	Magn.	Therm.	Magn.	Therm.
Janvier	357, 6	+ 9, 1	359, 5	+ 9, 1	360, 8	+ 9, 1	361, 1	+ 9, 2	360, 1	+ 9, 3	359, 6	+ 9, 3
Février	370, 9	+ 8, 7	371, 0	+ 8, 8	372, 3	+ 9, 1	373, 5	+ 8, 9	375, 2	+ 8, 6	373, 2	+ 8, 6
Mars	353, 6	+ 11, 2	355, 2	+ 11, 0	357, 4	+ 10, 9	359, 5	+ 11, 0	359, 8	+ 10, 8	362, 3	+ 10, 6
Avril	343, 3	+ 10, 3	346, 3	+ 10, 3	350, 3	+ 10, 2	351, 9	+ 10, 0	352, 5	+ 10, 1	352, 9	+ 9, 9
Mai	346, 1	+ 9, 2	347, 4	+ 9, 2	349, 3	+ 9, 2	350, 4	+ 9, 3	353, 7	+ 9, 2	351, 0	+ 9, 2
Juin	328, 3	+ 12, 2	331, 1	+ 12, 3	334, 6	+ 12, 3	334, 0	+ 12, 4	334, 5	+ 12, 3	331, 3	+ 12, 3
Juillet	322, 3	+ 12, 6	324, 7	+ 12, 6	326, 6	+ 12, 6	328, 3	+ 12, 7	330, 8	+ 12, 6	327, 3	+ 12, 5
Août	317, 7	+ 13, 4	319, 7	+ 13, 6	320, 8	+ 13, 6	320, 4	+ 13, 6	320, 6	+ 13, 6	319, 2	+ 13, 5
Moyennes	342,48	+ 10,84	344,36	+ 10,86	346,51	+ 10,88	347,39	+ 10,89	348,40	+ 10,81	347,48	+ 10,74
Septembre	409, 7	+ 11, 8	411, 2	+ 11, 8	412, 1	+ 11, 8	411, 7	+ 11, 7	411, 3	+ 11, 6	413, 5	+ 11, 7
Octobre	414, 3	+ 12, 0	416, 1	+ 12, 0	416, 7	+ 12, 1	416, 4	+ 12, 0	417, 8	+ 11, 9	417, 6	+ 11, 8
Novembre	431, 9	+ 10, 0	433, 1	+ 9, 9	434, 4	+ 9, 8	435, 4	+ 9, 7	436, 5	+ 9, 6	436, 4	+ 9, 6
Décembre	444, 9	+ 8, 6	445, 6	+ 8, 7	448, 2	+ 8, 8	448, 2	+ 8, 8	448, 0	+ 8, 9	447, 1	+ 9, 0
Moyennes	425,20	+ 10,60	426,50	+ 10,60	427,85	+ 10,63	427,93	+ 10,55	428,40	+ 10,50	428,65	+ 10,53

Mois.	18h		19h		20h		21h		22h		23h		Moyennes.	
	Magn.	Therm.	Magn.	Therm.	Magn.	Therm.	Magn.	Therm.	Magn.	Therm.	Magn.	Therm.	Magn.	Therm.
Janvier	360, 2	+ 9, 3	359, 4	+ 9, 3	359, 7	+ 9, 3	360, 0	+ 9, 3	358, 8	+ 9, 3	358, 2	+ 9, 3	360,14	+ 9,01
Février	375, 9	+ 8, 7	375, 9	+ 8, 6	374, 7	+ 8, 6	374, 7	+ 8, 6	372, 7	+ 8, 7	372, 7	+ 8, 6	374,15	+ 8,50
Mars	363, 0	+10, 6	363, 5	+10, 7	362, 6	+10, 5	365, 3	+10, 6	364, 4	+10, 4	364, 9	+10, 3	364,21	+10,56
Avril	354, 5	+ 9, 8	355, 9	+ 9, 9	355, 7	+10, 0	355, 3	+10, 0	352, 3	+ 9, 9	353, 8	+10, 0	348,60	+ 9,91
Mai	347, 5	+ 9, 1	352, 5	+ 9, 0	355, 5	+ 8, 9	353, 3	+ 8, 9	352, 7	+ 8, 8	351, 5	+ 8, 8	350,61	+ 8,85
Juin	331, 6	+12, 3	331, 7	+12, 2	331, 2	+12, 2	332, 5	+11, 9	333, 3	+11, 8	333, 8	+11, 7	331,83	+11,96
Juillet	327, 0	+12, 4	330, 0	+12, 3	330, 8	+12, 3	328, 9	+12, 2	321, 8	+12, 1	320, 2	+12, 1	324,65	+12,21
Août	319, 7	+13, 3	319, 5	+13, 2	321, 0	+13, 0	323, 2	+12, 9	321, 6	+12, 8	321, 3	+12, 7	319,24	+13,07
Moyennes.	347,43	+10,69	348,55	+10,65	348,90	+10,60	349,15	+10,55	347,20	+10,48	347,05	+10,44	346,30	+10,51
Septembre	412, 9	+11, 7	413, 7	+11, 6	412, 8	+11, 6	413, 5	+11, 6	412, 5	+11, 6	412, 5	+11, 5	411,49	+11,48
Octobre	417, 6	+11, 7	417, 0	+11, 7	419, 5	+11, 7	418, 6	+11, 7	418, 5	+11, 6	411, 1	+11, 4	417,10	+11,69
Novembre	435, 6	+ 9, 6	435, 1	+ 9, 7	434, 1	+ 9, 8	433, 3	+ 9, 9	433, 8	+ 9, 7	433, 6	+ 9, 5	434,70	+ 9,67
Décembre	445, 2	+ 9, 0	445, 0	+ 8, 8	444, 5	+ 8, 8	444, 3	+ 8, 8	444, 4	+ 8, 8	444, 0	+ 8, 7	445,68	+ 8,48
Moyennes.	427,83	+10,50	427,70	+10,45	427,73	+10,48	427,43	+10,50	427,30	+10,43	425,30	+10,28	427,24	+10,29

	pluie et neige.		pluie et neige.
Janvier	12,055	Juillet	6,832
Février	5,660	Août	3,885
Mars	3,929	Septembre	11,469
Avril	7,361	Octobre	8,186
Mai	7,342	Novembre	8,408
Juin	3,147	Décembre	10,468
			88,742

RÉSUMÉ DES OBSERVATIONS MÉTÉOROLOGIQUES

DE PÉKING, POUR L'ANNÉE 1843.

I. Baromètre à $13^{\circ}\frac{1}{3}$ R.

Mois.	5h	7h	9h	11h	1h	3h	5h	7h	9h	Moyennes.
Janvier	607, 77	608, 07	608, 42	608, 15	606, 95	606, 60	606, 77	607, 26	607, 52	607,501
Février	605, 65	605, 94	606, 26	606, 06	605, 06	604, 50	604, 50	605, 02	605, 46	605,383
Mars	602, 11	602, 41	602, 67	602, 23	601, 22	600, 49	600, 45	601, 23	601, 84	601,628
Avril	597, 70	598, 14	598, 19	597, 49	596, 91	596, 12	595, 58	596, 44	597, 18	597,083
Mai	595, 23	595, 73	595, 76	595, 04	594, 58	593, 80	593, 49	593, 91	594, 74	594,698
Juin	593, 21	593, 45	593, 55	593, 32	592, 88	592, 26	591, 86	592, 18	592, 70	592,823
Juillet	592, 26	592, 57	592, 56	592, 41	591, 93	591, 52	591, 32	591, 58	592, 18	592,037
Août	592, 74	592, 91	593, 02	592, 73	592, 41	591, 94	591, 78	592, 21	592, 83	592,508
Septembre	599, 24	599, 48	599, 81	599, 56	598, 92	598, 49	598, 42	598, 76	599, 24	599,102
Octobre	602, 44	602, 43	602, 65	602, 16	601, 05	600, 82	600, 74	601, 28	601, 84	601,712
Novembre	603, 97	604, 22	604, 56	604, 05	602, 95	602, 49	602, 89	603, 35	603, 70	603,576
Décembre	606, 87	607, 02	607, 56	607, 21	606, 17	605, 83	605, 97	606, 37	606, 69	606,632
Moyennes.	599,933	600,198	600,418	600,034	599,253	598,738	598,648	599,133	599,660	599,557
Pression de l'air sec.	597,182	597,367	597,492	597,058	596,265	595,753	595,654	596,059	596,630	596,607

II. Température de l'air, et élasticité des vapeurs d'eau répandues dans l'athmosphère.

NB. Les températures moyennes dans la dernière colonne ont été trouvées, en divisant par 3 les observations de 5h du matin, 1h après-midi et 9h du soir.

Mois.	5h			7h			9h			11h			1h		
	t	e"	$\frac{e''}{e}$	t	e"	$\frac{e''}{e}$	t	e"	$\frac{e''}{e}$	t	e"	$\frac{e''}{e}$	t	e"	$\frac{e''}{e}$
Janvier	— 6, 11	0, 66	0, 62	— 6, 23	0, 66	0, 62	— 4, 21	0, 73	0, 58	— 1, 58	0, 81	0, 51	+ 0, 17	0, 87	0, 47
Février	— 1, 82	1, 10	0, 70	— 1, 88	1, 07	0, 69	+ 0, 32	1, 20	0, 64	+ 2, 60	1, 26	0, 56	+ 4, 05	1, 29	0, 52
Mars	+ 0, 66	1, 11	0, 56	+ 1, 04	1, 11	0, 54	+ 3, 98	1, 16	0, 44	+ 6, 05	1, 13	0, 36	+ 7, 63	1, 14	0, 32
Avril	+ 7, 26	1, 97	0, 59	+ 8, 77	2, 13	0, 56	+11, 89	2, 23	0, 46	+14, 30	2, 32	0, 39	+15, 91	2, 31	0, 35
Mai	+11, 35	2, 88	0, 61	+12, 78	3, 05	0, 58	+15, 03	3, 18	0, 51	+17, 10	3, 05	0, 42	+18, 40	3, 14	0, 40
Juin	+14, 13	4, 38	0, 72	+16, 29	4, 69	0, 70	+18, 39	4, 55	0, 58	+20, 05	4, 57	0, 53	+21, 00	4, 49	0, 49
Juillet	+17, 38	6, 30	0, 85	+18, 60	6, 55	0, 81	+20, 22	6, 77	0, 74	+21, 80	6, 83	0, 67	+22, 63	6, 79	0, 63
Août	+16, 97	6, 12	0, 85	+18, 04	6, 31	0, 81	+19, 94	6, 45	0, 73	+22, 04	6, 69	0, 67	+22, 60	6, 74	0, 63
Septembre	+13, 20	4, 47	0, 82	+13, 67	4, 54	0, 80	+15, 87	4, 84	0, 73	+17, 76	4, 86	0, 64	+18, 98	4, 78	0, 57
Octobre	+ 5, 31	1, 85	0, 64	+ 5, 82	1, 83	0, 61	+ 8, 76	1, 81	0, 47	+10, 76	1, 86	0, 41	+11, 98	1, 89	0, 39
Novembre	+ 0, 83	1, 34	0, 66	+ 0, 79	1, 24	0, 61	+ 2, 69	1, 32	0, 56	+ 4, 86	1, 38	0, 49	+ 6, 13	1, 43	0, 46
Décembre	— 2, 40	0, 83	0, 56	— 2, 63	0, 79	0, 55	— 1, 14	0, 87	0, 53	+ 1, 23	0, 95	0, 48	+ 2, 77	0, 99	0, 44
Moyennes.	+ 6,397	2,751	0,682	+ 7,088	2,831	0,657	+ 9,312	2,926	0,581	+11,414	2,976	0,511	+12,688	2,988	0,473

Mois.	3h			5h			7h			9h			Moyennes.		
	t	e'	$\frac{e'}{t}$	t	e'	$\frac{e'}{t}$	t	e'	$\frac{e'}{t}$	t	e'	$\frac{e'}{t}$	t	e'	$\frac{e'}{t}$
Janvier	+ 0, 63	0, 87	0, 45	— 0, 78	0, 83	0, 48	— 2, 14	0, 81	0, 54	— 2, 87	0, 80	0, 56	— 2,937	0,782	0,537
Février	+ 4, 33	1, 31	0, 51	+ 3, 09	1, 28	0, 55	+ 1, 26	1, 24	0, 62	+ 0, 60	1, 25	0, 66	+ 0,977	1,222	0,606
Mars	+ 8, 33	1, 13	0, 30	+ 7, 30	1, 13	0, 33	+ 5, 11	1, 14	0, 40	+ 3, 98	1, 14	0, 43	+ 4,090	1,132	0,409
Avril	+19, 93	2, 11	0, 33	+14, 96	2, 10	0, 36	+12, 96	2, 20	0, 42	+11, 57	2, 20	0, 47	+11,580	2,174	0,437
Mai	+18, 83	3, 12	0, 38	+18, 20	3, 08	0, 39	+16, 76	3, 14	0, 45	+15, 32	3, 21	0, 50	+15,023	3,094	0,471
Juin	+21, 38	4, 44	0, 47	+20, 96	4, 46	0, 49	+19, 56	4, 47	0, 54	+18, 13	4, 43	0, 59	+17,753	4,498	0,568
Juillet	+22, 63	6, 90	0, 64	+21, 74	6, 81	0, 67	+20, 46	6, 82	0, 74	+19, 44	6, 86	0, 80	+19,817	6,737	0,728
Août	+22, 31	6, 62	0, 63	+22, 07	6, 71	0, 67	+20, 40	7, 07	0, 77	+19, 12	6, 84	0, 81	+19,563	6,617	0,720
Septembre	+19, 12	4, 80	0, 57	+18, 10	4, 93	0, 63	+16, 25	5, 18	0, 75	+15, 53	5, 00	0, 77	+15,903	4,822	0,698
Octobre	+12, 26	2, 11	0, 41	+10, 89	2, 24	0, 48	+ 9, 00	2, 36	0, 58	+ 8, 39	2, 24	0, 60	+ 8,560	2,021	0,510
Novembre	+ 6, 41	1, 42	0, 45	+ 4, 87	1, 38	0, 50	+ 3, 48	1, 46	0, 57	+ 3, 04	1, 40	0, 58	+ 3,333	1,374	0,542
Décembre	+ 2, 97	0, 99	0, 43	+ 1, 30	0, 93	0, 48	— 0, 01	1, 00	0, 55	— 0, 56	0, 99	0, 56	— 0,063	0,932	0,509
Moyennes	+12,928	2,985	0,464	+11,892	2,994	0,503	+10,258	3,074	0,578	+ 9,308	3,030	0,611	+ 9,467	2,950	0,562

RÉSUMÉ DES OBSERVATIONS MÉTÉOROLOGIQUES

DE KAZAN, POUR L'ANNÉE 1843.

I. Baromètre.

Mois.	0h		2h		4h		6h		8h		10h		12h	
	Barom.	Therm.	Barom.	Therm.	Barom.	Therm.	Barom.	Therm.	Barom.	Therm.	Barom.	Therm.	Barom.	Therm.
Janvier	758,64	+ 13,83	758,48	+ 13,93	758,54	+ 13,83	758,27	+ 13,83	758,19	+ 13,85	758,34	+ 13,80	758,13	+ 13,69
Février	759,02	+ 14,63	758,55	+ 14,86	758,54	+ 14,59	758,50	+ 14,84	758,53	+ 14,95	758,86	+ 15,01	758,93	+ 14,84
Mars	752,77	+ 13,95	753,01	+ 13,96	752,75	+ 14,17	753,43	+ 14,34	753,62	+ 14,40	753,55	+ 14,53	753,10	+ 14,54
Avril	752,22	+ 15,19	752,12	+ 15,31	752,18	+ 15,49	752,73	+ 15,87	753,03	+ 16,08	752,88	+ 16,02	752,76	+ 15,97
Mai	753,67	+ 15,25	753,07	+ 15,28	752,90	+ 15,34	753,11	+ 15,33	753,27	+ 15,29	753,14	+ 15,31	753,49	+ 14,94
Juin	752,21	+ 18,18	752,79	+ 18,11	752,21	+ 18,09	752,52	+ 17,98	752,20	+ 17,96	752,86	+ 17,73	751,94	+ 17,73
Juillet	750,11	+ 18,56	(750,01	+ 18,51)	749,90	+ 18,46	(749,95	+ 18,49)	749,59	+ 18,35	(749,77	+ 18,42)	749,60	+ 17,94
Août	756,75	+ 16,11	754,79	+ 15,30	756,86	+ 16,07	754,95	+ 15,27	756,48	+ 15,91	754,46	+ 15,03	756,40	+ 15,49
Septembre	756,39	+ 15,45	756,46	+ 15,42	756,18	+ 15,38	756,08	+ 15,43	756,22	+ 15,43	756,12	+ 15,35	755,92	+ 15,34
Octobre	756,15	+ 15,34	755,90	+ 15,35	756,32	+ 15,44	756,32	+ 15,39	756,38	+ 15,56	756,39	+ 15,55	756,31	+ 15,49
Novembre	760,39	+ 14,15	759,94	+ 13,94	760,29	+ 14,22	759,87	+ 14,51	759,87	+ 14,77	760,01	+ 14,80	760,07	+ 14,76
Décembre	751,37	+ 13,50	751,38	+ 13,56	751,43	+ 13,80	751,24	+ 13,89	751,57	+ 14,18	752,25	+ 14,20	751,58	+ 14,27
Moyennes.	754,97	+ 15,35	754,71	+ 15,29	754,84	+ 15,41	754,75	+ 15,43	754,91	+ 15,56	754,89	+ 15,48	754,85	+ 15,42

Mois.	14h		16h		18h		20h		22h		Moyennes.		Moyennes exprimées en demi-lignes et réduites à 13°/, R.
	Barom.	Therm.	Barom.	Therm.	Barom.	Therm.	Barom.	Therm.	Barom.	Therm.	Barom.	Therm.	
Janvier	758,07	+ 13,45	758,07	+ 13,00	758,38	+ 12,94	758,73	+ 13,03	758,97	+ 13,38	758,40	+ 13,55	597,18
Février	758,72	+ 14,72	758,65	+ 14,68	758,60	+ 14,08	759,58	+ 14,36	759,37	+ 14,53	758,82	+ 14,67	597,49
Mars	753,26	+ 14,41	752,87	+ 14,06	753,22	+ 13,71	753,04	+ 13,83	753,15	+ 13,96	753,15	+ 14,16	593,08
Avril	752,94	+ 15,69	752,81	+ 15,43	752,99	+ 15,44	753,49	+ 15,29	752,31	+ 15,33	752,71	+ 15,59	592,69
Mai	753,08	+ 15,09	753,53	+ 14,99	753,46	+ 15,09	754,07	+ 15,41	753,49	+ 15,15	753,36	+ 15,21	593,24
Juin	752,72	+ 17,60	751,99	+ 17,74	752,14	+ 17,62	751,70	+ 17,98	751,83	+ 18,04	752,26	+ 17,90	592,37
Juillet	(749,69	+ 18,18)	749,77	+ 17,51	(749,73	+ 17,85)	750,37	+ 18,19	(750,05	+ 18,02)	749,88	+ 18,21	590,48
Août	754,55	+ 14,89	756,68	+ 15,44	754,89	+ 14,89	757,10	+ 15,77	755,05	+ 15,13	755,75	+ 15,44	595,13
Septembre	756,12	+ 15,32	756,32	+ 15,09	756,41	+ 15,10	756,45	+ 15,23	756,44	+ 15,26	756,26	+ 15,32	595,52
Octobre	756,19	+ 15,53	756,31	+ 15,55	756,92	+ 15,51	756,75	+ 15,59	756,79	+ 15,52	756,39	+ 15,49	595,60
Novembre	760,00	+ 14,75	760,06	+ 14,73	759,68	+ 14,52	759,86	+ 14,29	760,30	+ 14,14	760,03	+ 14,47	598,44
Décembre	751,75	+ 14,03	751,32	+ 14,02	751,38	+ 13,86	750,96	+ 13,84	750,12	+ 13,94	751,36	+ 13,92	591,66
Moyennes.	754,76	+ 15,30	754,87	+ 15,19	754,82	+ 15,05	755,08	+ 15,24	754,82	+ 15,20	754,86	+ 15,33	594,407

NB. Les chiffres placés en parenthèse ont été trouvés par interpolation.

II. Température de l'air. Thermomètre centigrade.

Mois.	0h	2h	4h	6h	8h	10h	12h	14h
Janvier	— 7,51	— 7,81	— 7,90	— 7,76	— 7,75	— 8,04	— 8,27	— 8,40
Février	— 2,00	— 2,60	— 3,01	— 3,39	— 3,71	— 3,95	— 4,10	— 4,20
Mars	— 1,06	— 1,90	— 2,73	— 3,43	— 3,66	— 4,13	— 4,79	— 5,21
Avril	+ 3,70	+ 3,59	+ 2,09	+ 1,23	+ 0,60	+ 0,10	— 0,24	— 0,34
Mai	+ 12,18	+ 12,38	+ 10,39	+ 8,89	+ 7,77	+ 7,00	+ 6,59	+ 6,33
Juin	+ 19,43	+ 21,46	+ 17,50	+ 15,16	+ 13,09	+ 11,67	+ 11,27	+ 11,92
Juillet	+ 19,76	(+ 18,68)	+ 17,60	(+ 18,14)	+ 14,56	(+ 16,35)	+ 13,35	(+ 14,85)
Août	+ 15,23	+ 13,57	+ 14,28	+ 11,64	+ 11,73	+ 9,81	+ 10,42	+ 9,13
Septembre	+ 12,41	+ 12,15	+ 11,50	+ 10,84	+ 9,92	+ 9,32	+ 8,74	+ 8,18
Octobre	+ 7,54	+ 7,17	+ 7,08	+ 6,48	+ 6,00	+ 5,66	+ 5,55	+ 5,18
Novembre	— 1,94	— 2,17	— 2,49	— 2,66	— 2,91	— 3,03	— 3,27	— 3,78
Décembre	— 6,61	— 6,51	— 6,13	— 6,10	— 6,31	— 6,49	— 6,80	— 7,12
Moyennes	+ 5,93	+ 5,67	+ 4,85	+ 4,09	+ 3,28	+ 2,86	+ 2,37	+ 2,21

Mois.	16h	18h	20h	22h	Moy. des minima.	Moy. des maxima.	Moy. de toutes les observations.	Moy. des max. et minima.
Janvier	— 8,63	— 8,54	— 7,68	— 7,08	— 10,64	— 5,48	— 7,95	— 8,06
Février	— 4,52	— 4,70	— 2,92	— 2,17	— 5,43	— 1,05	— 3,44	— 3,24
Mars	— 5,53	— 3,99	— 2,27	— 0,82	— 6,15	— 0,32	— 3,29	— 3,24
Avril	— 0,02	+ 1,67	+ 2,81	+ 4,28	— 0,85	+ 5,30	+ 1,62	+ 2,23
Mai	+ 7,54	+ 9,35	+ 11,28	+ 11,75	+ 5,98	+ 13,68	+ 9,29	+ 9,83
Juin	+ 14,34	+ 16,36	+ 18,11	+ 19,21	+ 11,16	+ 22,25	+ 15,79	+ 16,71
Juillet	+ 14,73	(+ 14,79)	+ 18,49	(+ 16,64)	+ 13,10	+ 19,94	+ 16,50	+ 16,52
Août	+ 10,82	+ 10,82	+ 13,32	+ 13,22	+ 9,79	+ 15,71	+ 12,00	+ 12,75
Septembre	+ 8,26	+ 9,11	+ 10,50	+ 11,70	+ 7,62	+ 13,10	+ 10,22	+ 10,36
Octobre	+ 5,12	+ 5,30	+ 6,10	+ 6,89	+ 4,30	+ 8,46	+ 6,17	+ 6,38
Novembre	— 3,78	— 3,77	— 3,35	— 3,01	— 5,31	— 0,98	— 3,01	— 3,15
Décembre	— 6,69	— 6,73	— 6,51	— 5,95	— 8,39	— 4,45	— 6,50	— 6,42
Moyennes	+ 2,64	+ 3,31	+ 4,82	+ 5,39	+ 1,27	+ 7,18	+ 3,95	+ 4,22

RÉSUMÉ DES OBSERVATIONS MAGNÉTIQUES

DE KAZAN, POUR L'ANNÉE 1843.

I. Magnétomètre unifilaire. Valeur d'une partie de la division = 35″,0. L'aiguille marche vers l'est, lorsque les chiffres augmentent.

Mois.	0h	2h	4h	6h	8h	10h	12h	14h	16h	18h	20h	22h	Moyennes.
Janvier	322,9	324,6	326,0	327,3	327,4	325,1	324,6	325,5	325,9	325,7	324,3	321,4	325,1
Février	319,6	321,0	324,2	327,5	327,3	327,5	325,3	324,4	325,0	323,9	320,8	318,3	323,7
Mars	312,4	317,1	318,0	320,2	323,2	321,9	320,5	318,7	321,0	324,0	319,7	312,3	319,1
Avril	311,0	317,0	322,0	325,3	325,4	325,8	324,2	325,0	328,6	329,0	323,0	312,6	322,4
Mai	322,5	327,1	329,7	331,9	333,7	333,7	334,4	337,0	339,1	338,6	332,6	324,8	332,1
Juin	344,4	349,5	351,0	354,2	353,1	355,9	355,2	358,8	357,9	360,7	355,7	346,5	353,6
Juillet	319,6	(323,6)	327,5	(325,6)	328,2	(326,9)	331,4	(329,3)	335,0	(332,2)	333,3	(332,8)	328,8
Août	298,9	302,8	309,3	304,3	306,5	304,9	306,6	305,2	309,7	308,7	306,3	294,5	304,8
Septembre	306,0	311,9	313,3	314,3	316,1	314,7	313,8	314,4	316,0	318,7	313,7	308,2	313,4
Octobre	351,3	354,9	355,7	358,2	359,1	358,1	357,4	356,2	358,0	358,9	355,1	353,4	356,4
Novembre	344,3	349,9	348,0	348,2	349,6	349,1	347,4	346,0	347,7	347,1	346,0	344,5	347,3
Décembre	337,3	339,3	338,6	340,5	341,8	340,6	339,1	339,3	339,6	339,1	338,7	337,5	339,3
Moyennes	324,2	328,2	330,3	331,5	332,6	332,0	331,7	331,7	333,6	333,9	330,8	325,6	330,5

II. Magnétomètre bifilaire. Valeur d'une partie de la division = 0,0000988 de l'intensité totale. L'intensité augmente, lorsque les chiffres augmentent. Réduction à la température normale 10° pour 1° R.

Mois.	0h		2h		4h		6h		8h		10h		12h	
Janvier	344,0	+10,7	345,6	+10,9	346,1	+10,5	346,2	+10,7	345,5	+10,7	347,2	+10,6	345,3	+10,5
Février	340 3	+12,6	341,9	+12,8	341,7	+12,5	338,9	+12,4	338,1	+12,6	336,7	+12,7	337,1	+12,8
Mars	324,1	+11,7	323,7	+11,9	323,5	+11,9	321,9	+12,1	322,8	+12,4	325,3	+12,6	323,3	+12,5
Avril	313,2	+13,3	313,3	+13,6	313,4	+13,6	313,0	+14,0	311,9	+14,2	314,2	+14,3	315,0	+14,2
Mai	315,8	+13,6	315,2	+13,8	315,9	+13,9	311,9	+14,0	312,5	+14,0	314,6	+14,0	313,2	+13,7
Juin	373,8	+17,4	369,5	+17,4	371,5	+17,4	370,1	+17,3	370,3	+17,2	369,7	+17,0	370,9	+17,0
Juillet	388,7	+18,0	(387,9	+18,1)	387,1	+18,1	(387,5	+18,1)	385,2	+17,9	(386,4	+18,0)	386,1	+17,6
Août	375,0	+15,4	370,9	+14,4	374,2	+15,2	368,6	+14,3	372,4	+15,5	370,2	+14,4	374,9	+15,2
Septembre	367,2	+14,6	369,0	+14,5	367,1	+14,6	367,0	+14,7	365,6	+14,8	365,2	+14,6	366,6	+14,5
Octobre	376,1	+13,8	378,1	+13,9	376,4	+14,0	374,8	+14,1	374,8	+14,2	375,1	+14,2	375,1	+14,3
Novembre	378,4	+12,1	379,2	+12,0	379,9	+12,0	380,0	+12,4	380,3	+12,8	380,3	+12,9	381,5	+12,9
Décembre	379,8	+11,2	381,1	+11,4	381,2	+11,7	381,5	+12,1	381,8	+12,4	381,3	+12,4	381,9	+12,3
Moyennes	356,4	+13,7	356,3	+13,7	356,5	+13,8	355,1	+13,9	355,1	+14,1	355,5	+14,0	355,9	+14,0

Mois.	14h		16h		18h		20h		22h		Moyennes.	
Janvier	345,2	+ 10,3	343,5	+ 9,8	342,2	+ 9,7	343,7	+ 10,1	346,3	+ 10,3	345,1	+ 10,[illegible]
Février	338,4	+ 12,7	337,9	+ 12,4	337,1	+ 11,9	338,8	+ 12,0	334,8	+ 12,3	338,5	+ 12,[illegible]
Mars	322,7	+ 12,4	322,9	+ 12,1	323,2	+ 11,7	326,1	+ 11,7	324,7	+ 11,6	323,7	+ 12,[illegible]
Avril	313,7	+ 13,9	313,9	+ 13,8	317,7	+ 13,6	320,1	+ 13,2	316,6	+ 13,3	314,7	+ 13,[illegible]
Mai	313,6	+ 13,7	316,6	+ 13,6	323,4	+ 13,8	324,7	+ 14,0	321,0	+ 13,7	316,5	+ 13,[illegible]
Juin	370,1	+ 16,8	372,0	+ 17,0	374,2	+ 16,9	377,4	+ 17,2	379,7	+ 17,3	372,4	+ 17,[illegible]
Juillet	(386,3	+ 17,8)	387,0	+ 17,3	(386,7	+ 17,6)	393,3	+ 17,7	(390,0	+ 17,7)	387,7	+ 17,[illegible]
Août	372,3	+ 14,3	375,4	+ 15,2	373,1	+ 14,2	380,3	+ 15,1	373,8	+ 14,2	373,4	+ 14,[illegible]
Septembre	366,2	+ 14,4	365,4	+ 14,3	369,0	+ 14,3	373,6	+ 14,2	369,7	+ 14,4	367,6	+ 14,[illegible]
Octobre	374,1	+ 14,1	373,8	+ 14,0	376,4	+ 14,0	379,8	+ 13,8	378,3	+ 13,8	376,1	+ 14,[illegible]
Novembre	380,9	+ 12,7	380,3	+ 12,8	379,6	+ 12,3	379,5	+ 12,0	378,7	+ 12,1	379,9	+ 12,[illegible]
Décembre	380,0	+ 12,2	378,2	+ 11,9	378,8	+ 11,6	378,3	+ 11,6	379,3	+ 11,7	380,3	+ 11,[illegible]
Moyennes	355,3	+ 13,8	355,6	+ 13,7	356,8	+ 13,4	359,6	+ 13,6	357,7	+ 13,5	356,3	+ 13,[illegible]

18 Janvier 1843. Déclinaison

Tabl. I

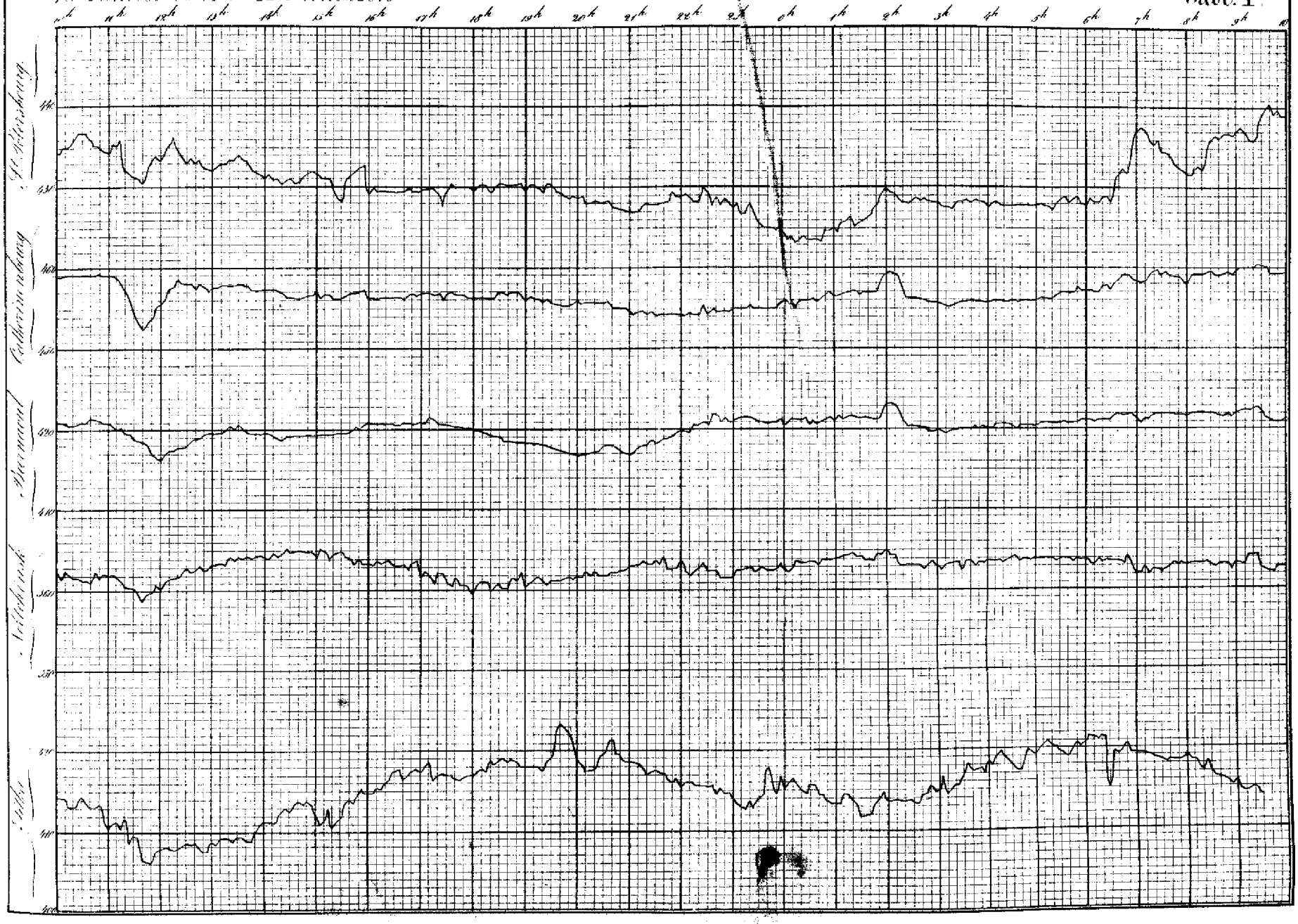

24 Février 1843. Déclinaison.

Tabl. II.

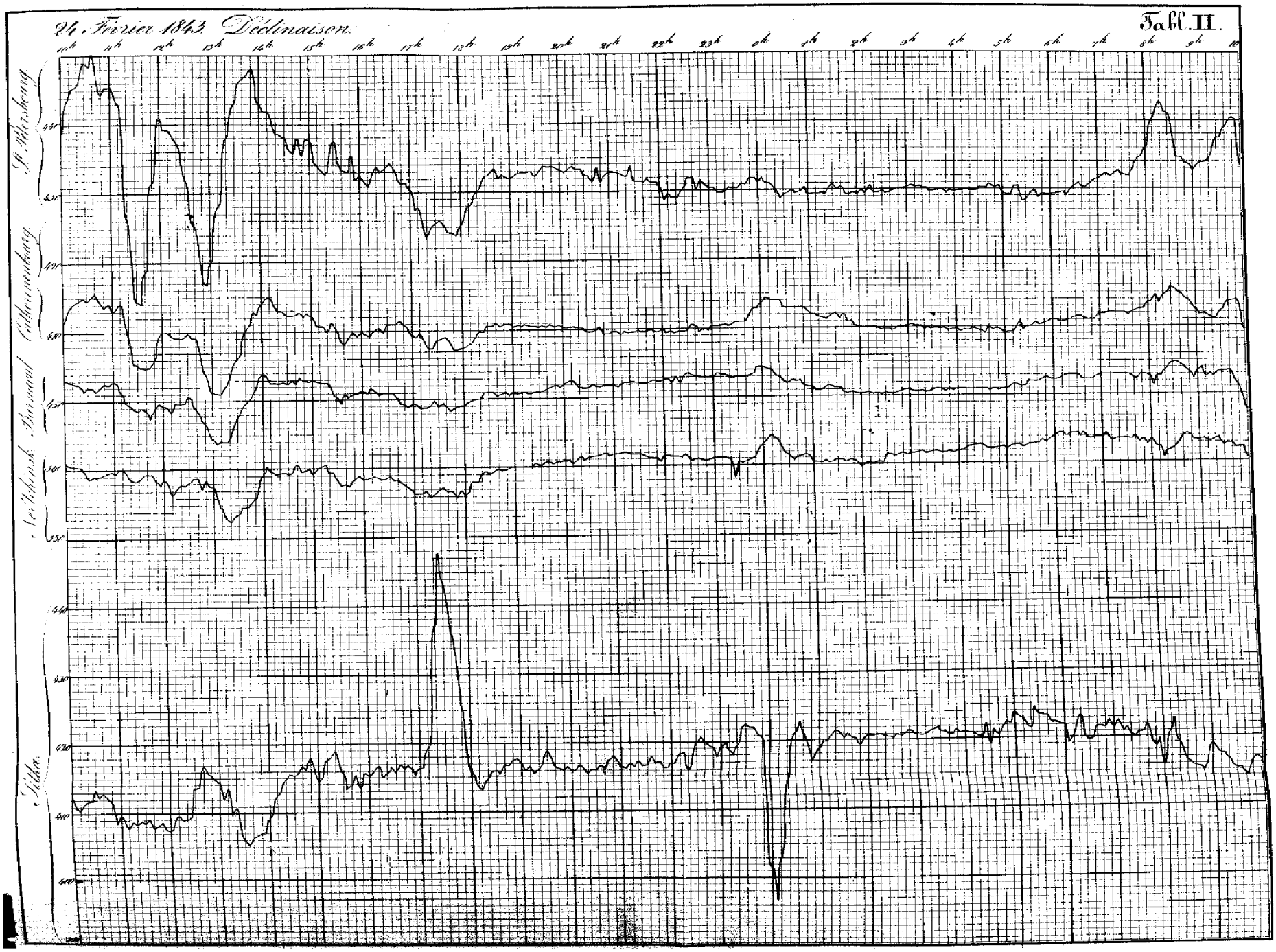

22 Mars 1843 Déclinaison

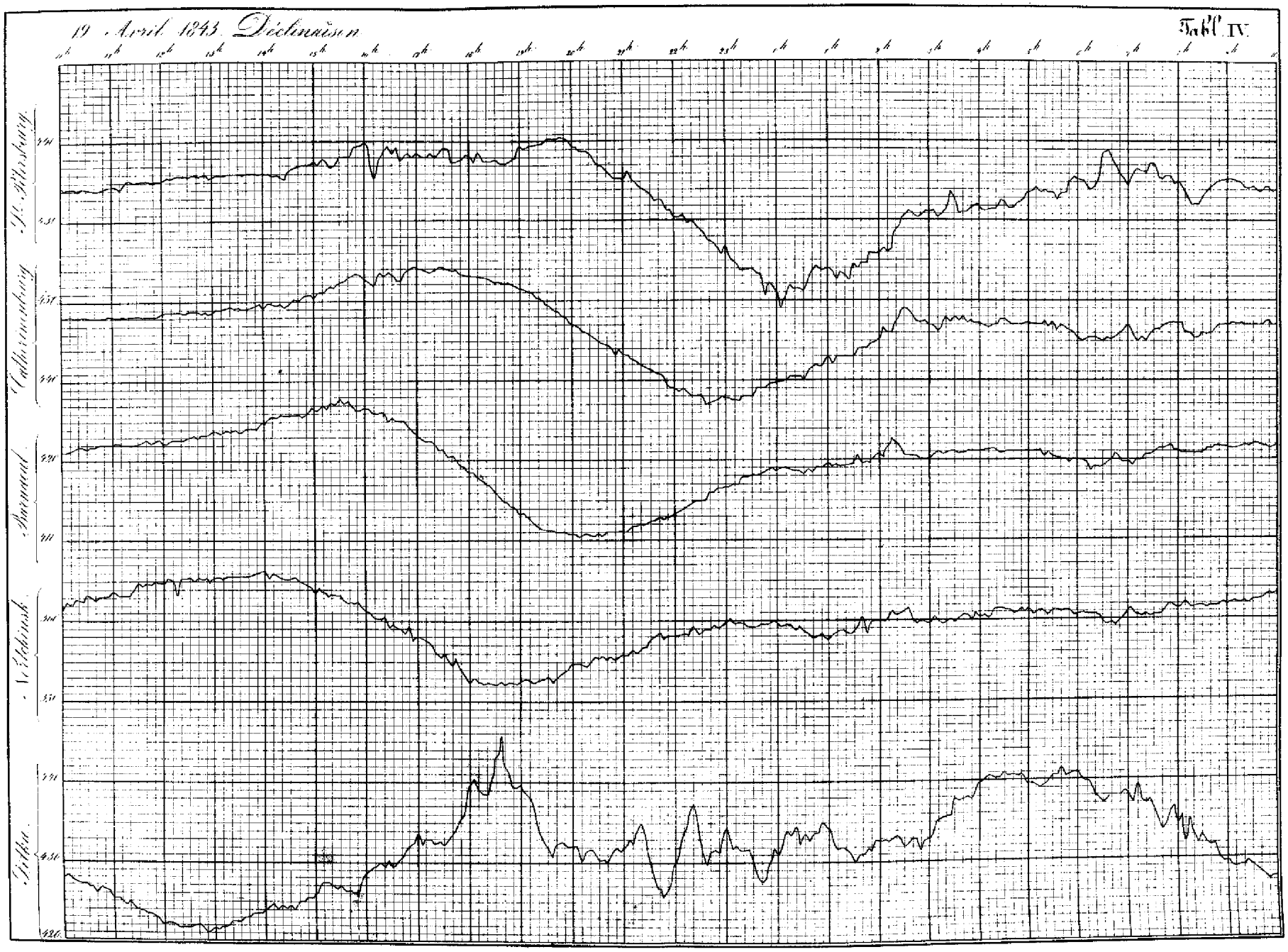
19 Avril 1843. Déclinaison
Tabl. IV.
St. Pétersbourg
Catherinenburg
Barnaul
Nertchinsk
Pitka

26 Mai 1843 Déclinaison.

Tafel V.

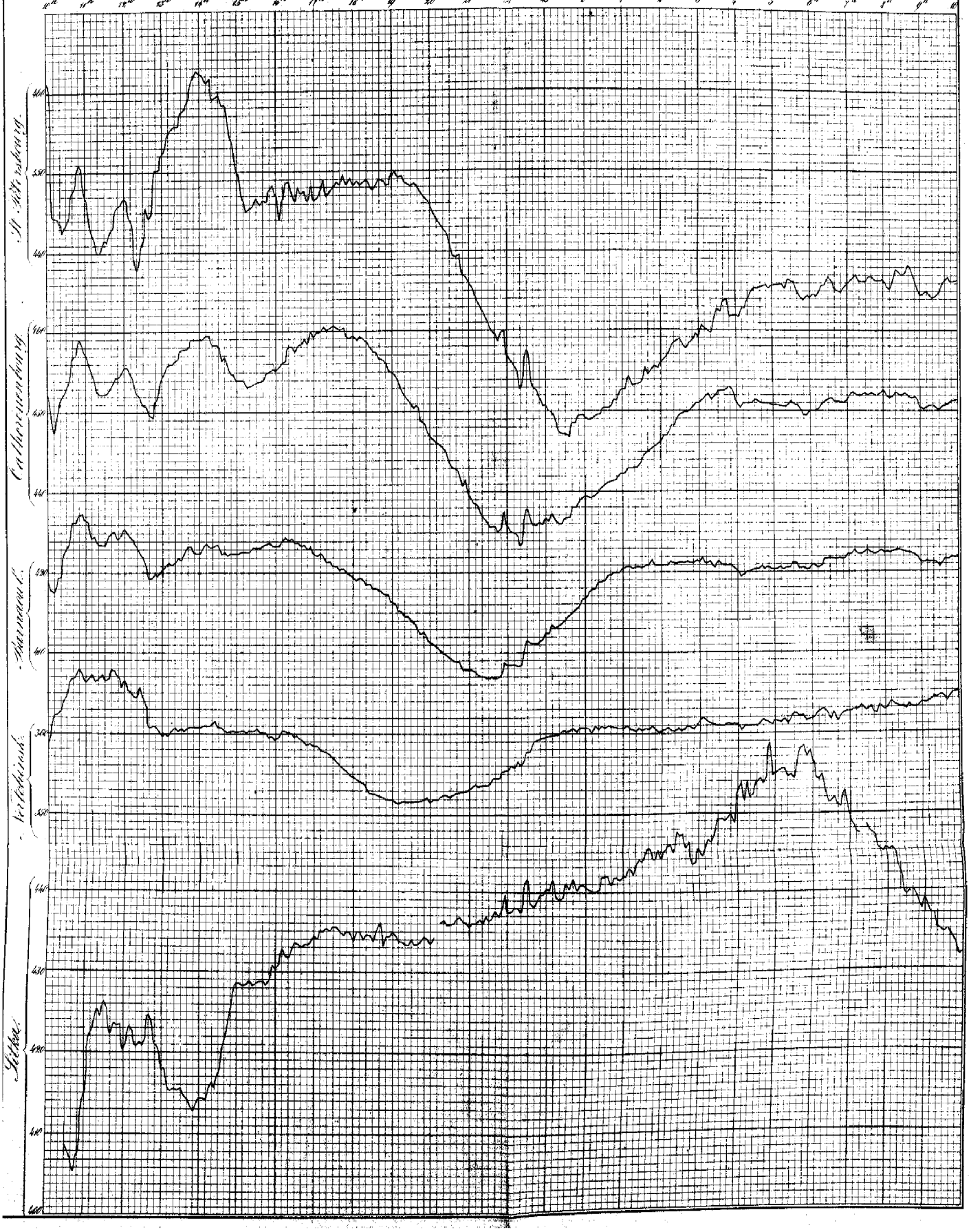

Tafl VI

21 Juin 1843 Déclinaison

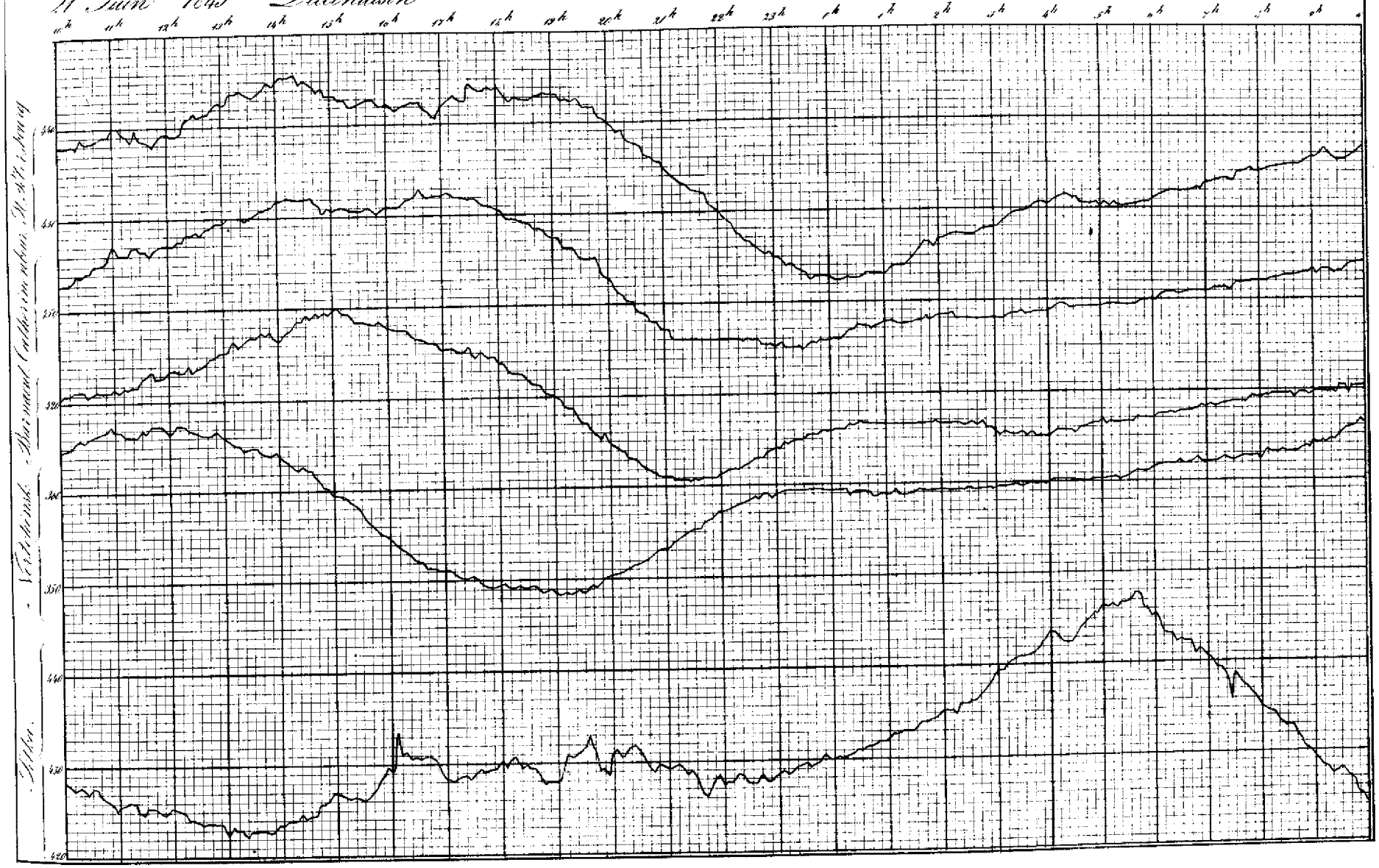

Tabl. VII.

19 Juillet 1843 Declinaison

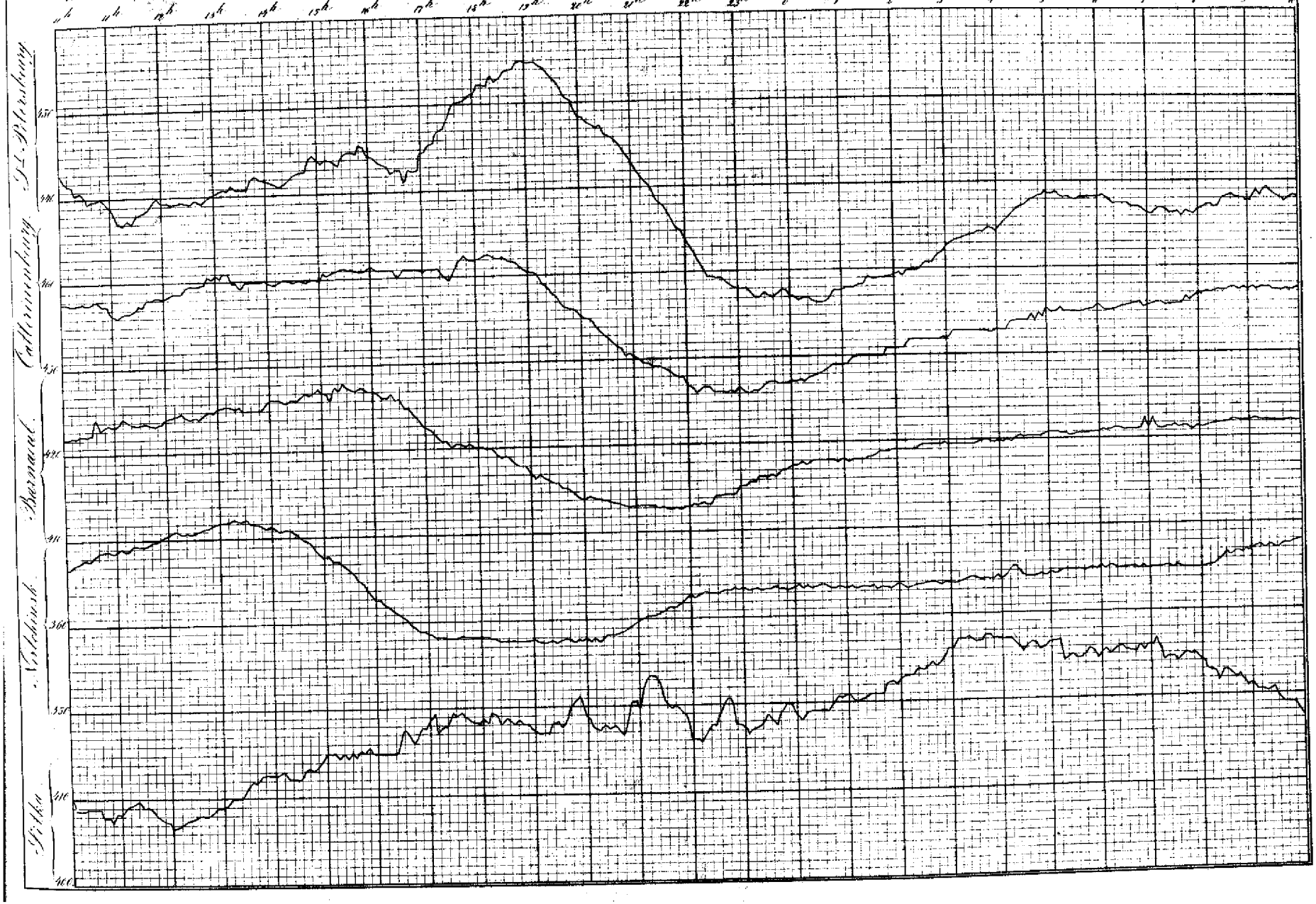

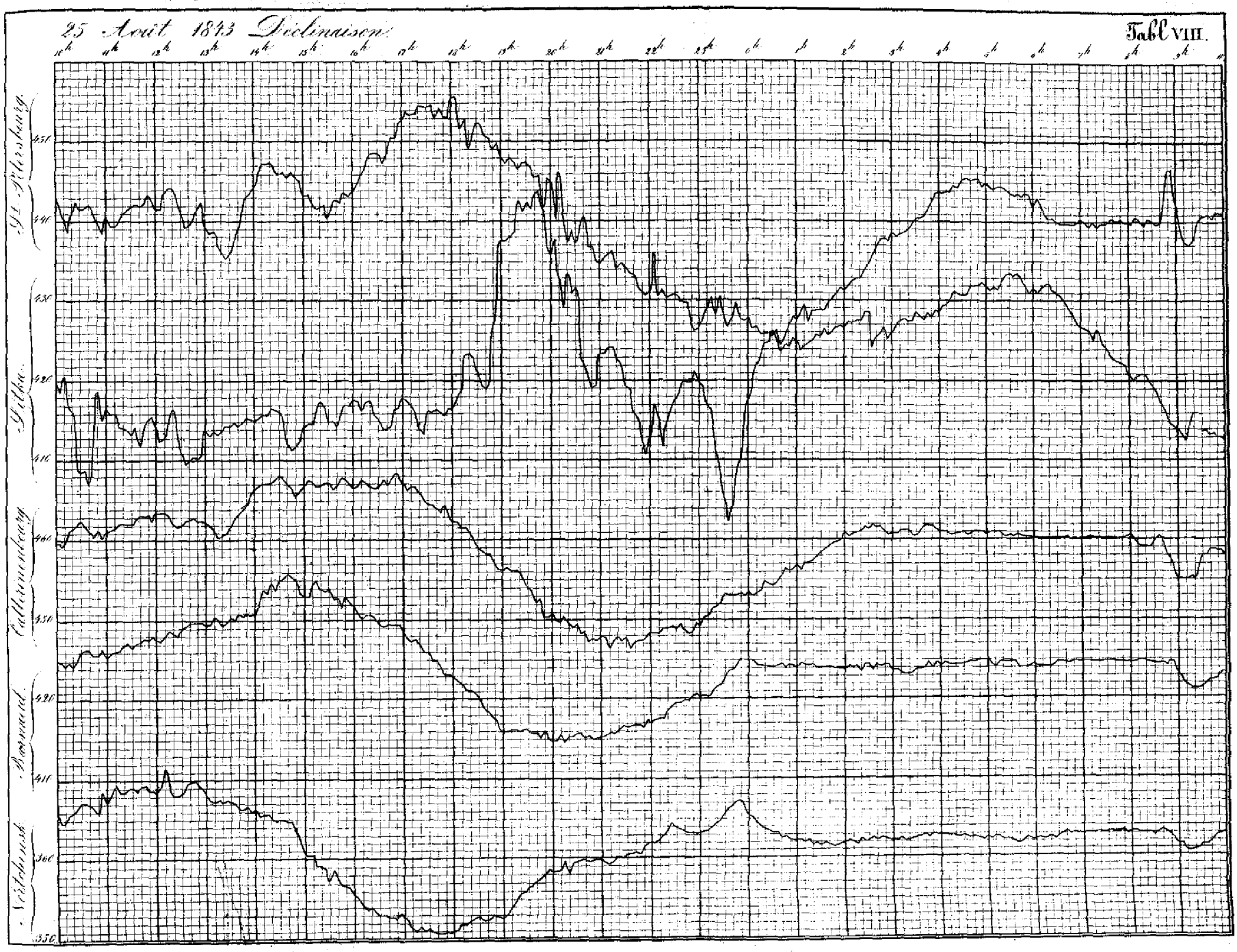
25 Août 1843 Déclinaison
Tabl VIII.
10h 11h 12h 13h 14h 15h 16h 17h 18h 19h 20h 21h 22h 23h 0h 1h 2h 3h 4h 5h 6h 7h 8h 9h 10
St Petersburg
450
440
Pilka
430
420
410
Catherinenburg
460
450
Barnaul
420
410
Nertchinsk
360
350

20 Septembre 1843 Déclinaison

Tabl. IX.

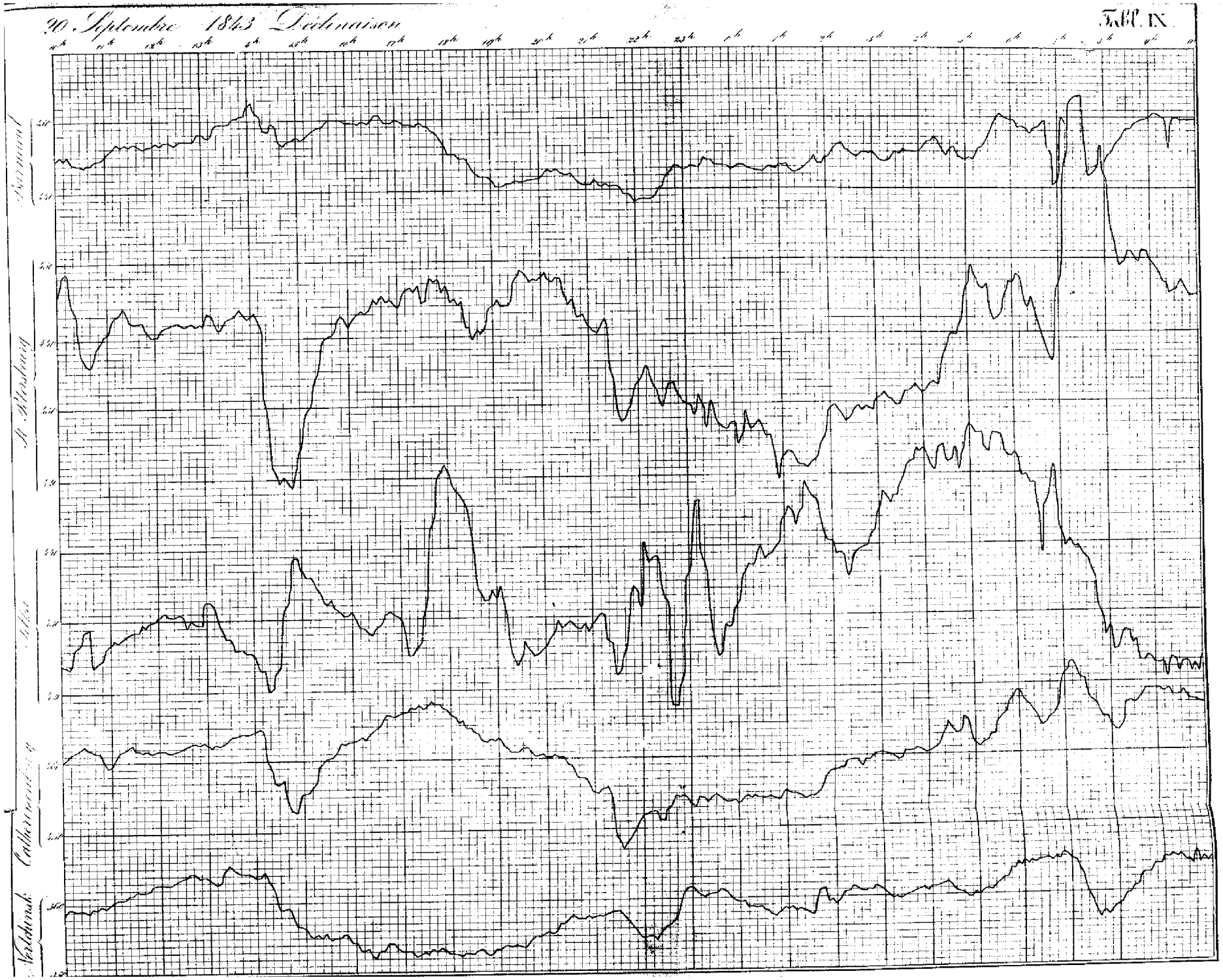

18 Octobre 1843 Déclinaison

Tabl. X.

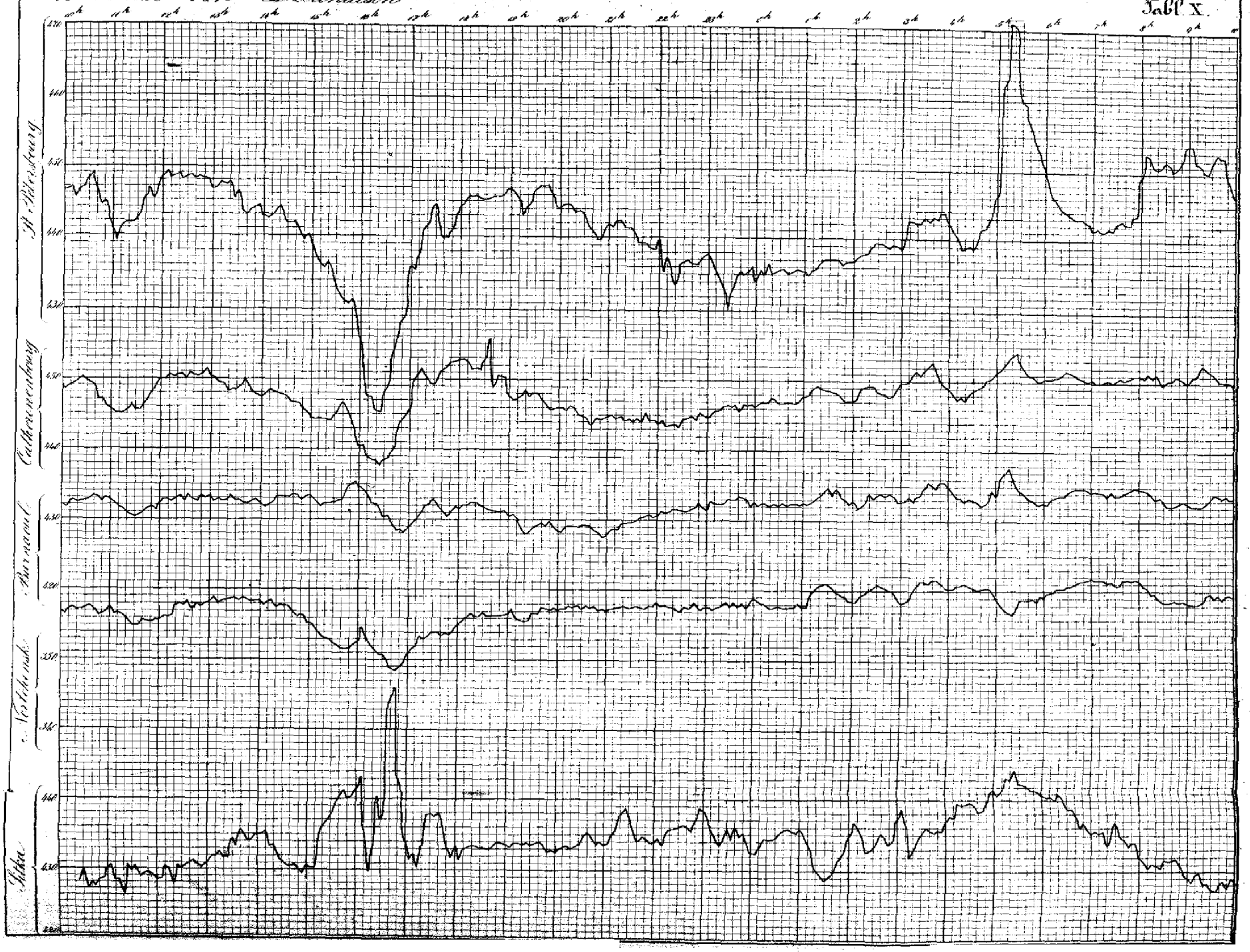

24 Novembre 1843 Déclinaison.

26 Décembre 1843. Déclinaison.

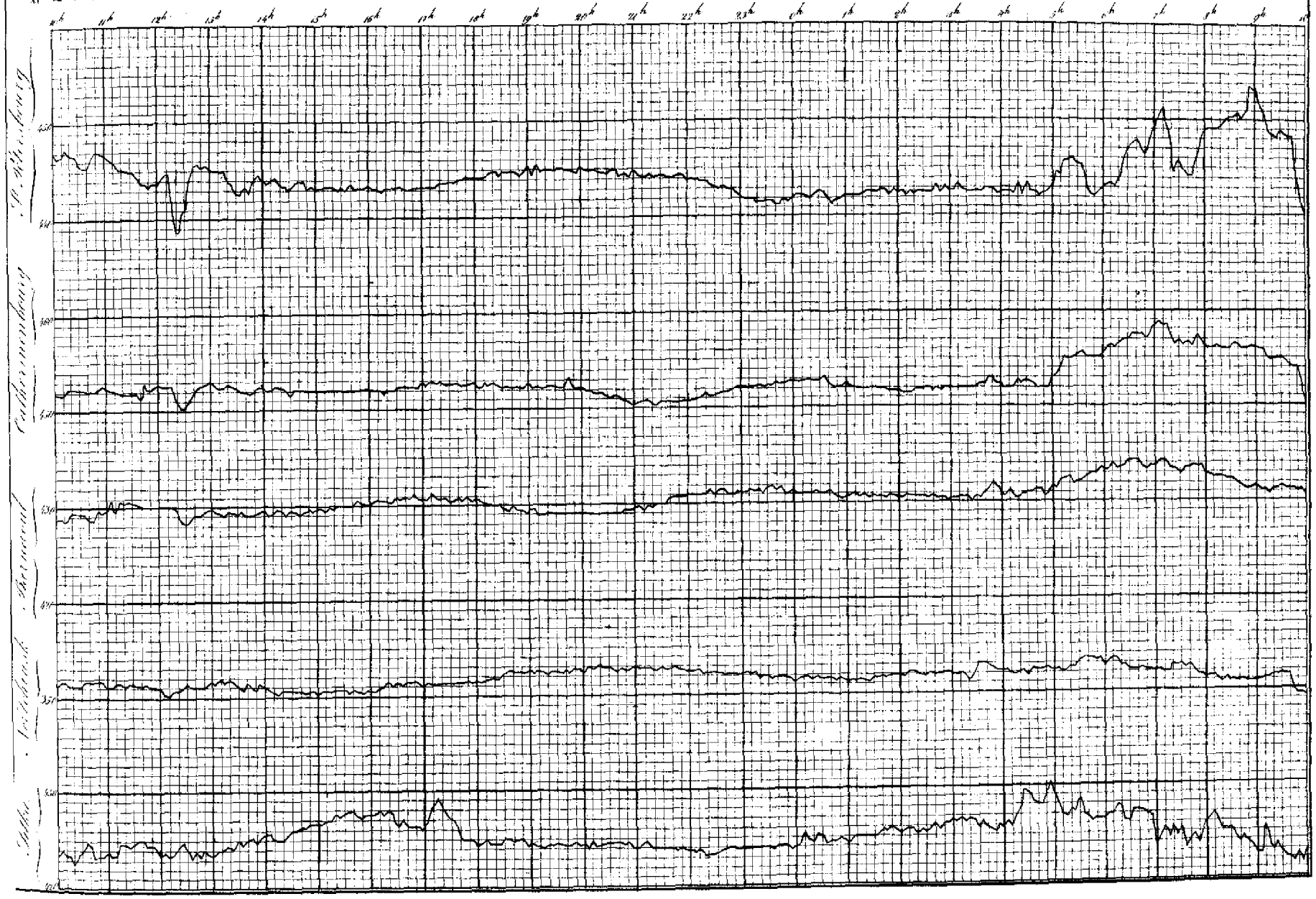

Le 18 et 19 Janvier 1843 Intensité horizontale.

Tabl. XIII.

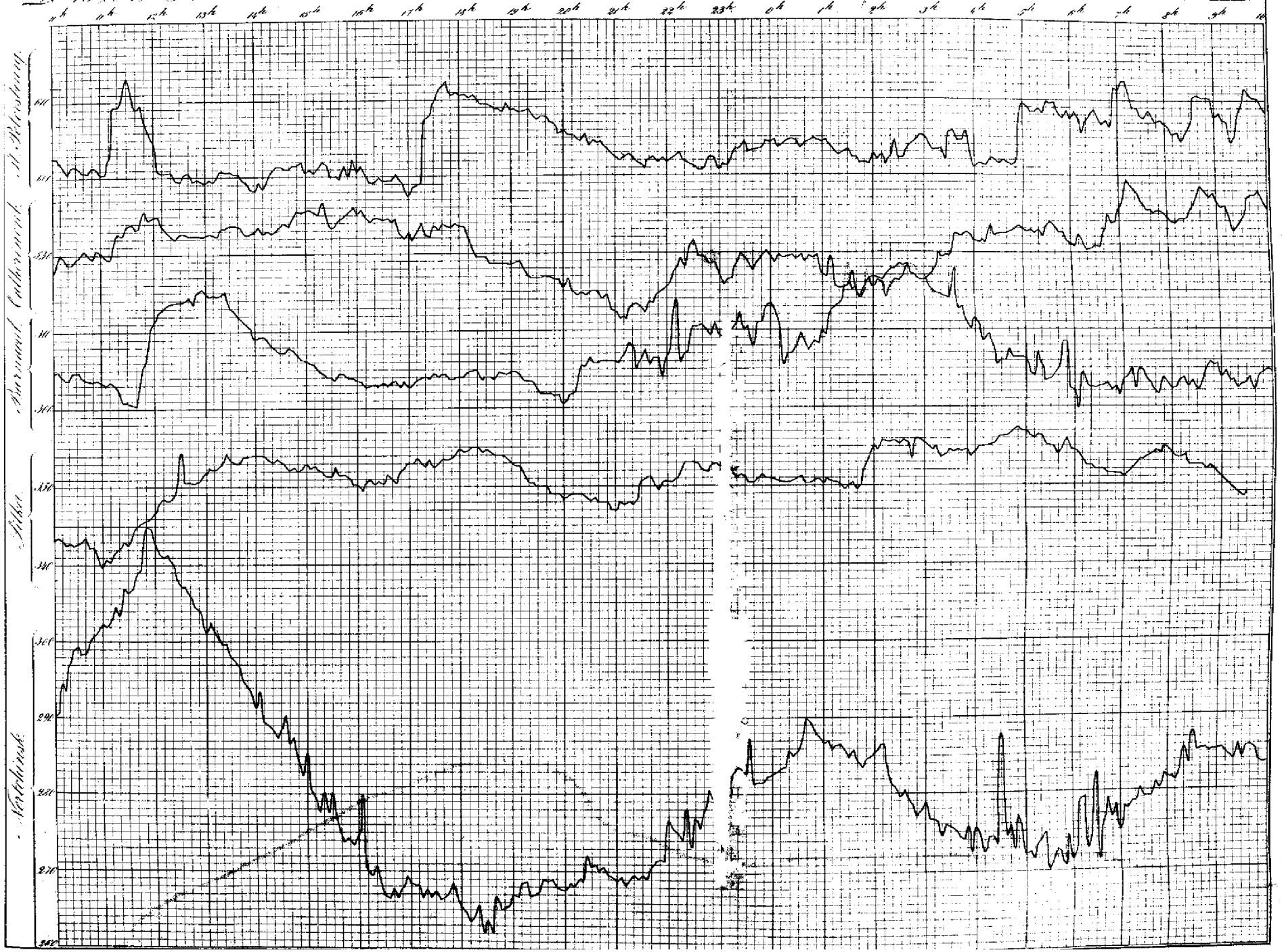

Le 24 et 25 Février 1843. Intensité horizontale.

Tabl. XIV.

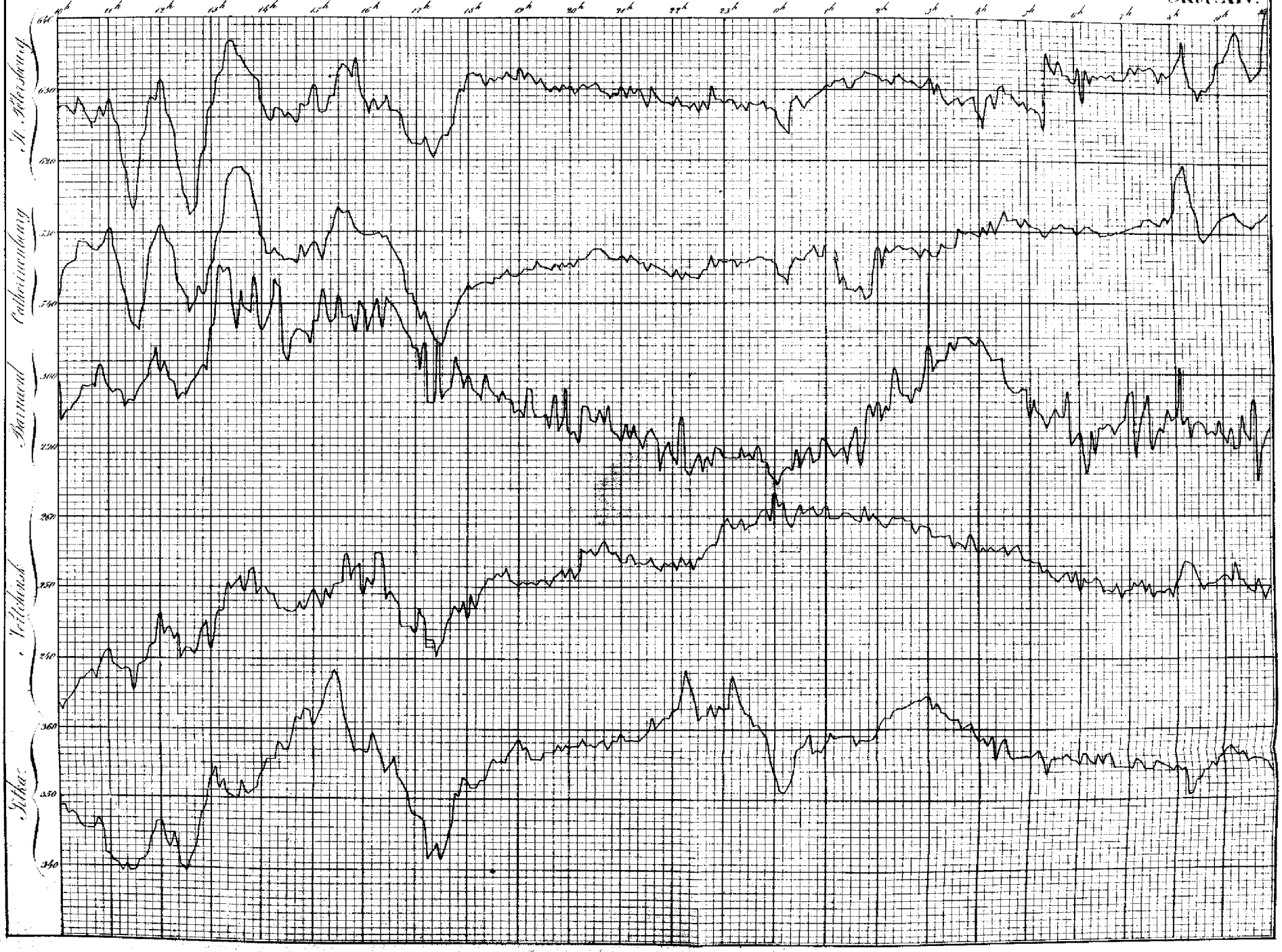

Le 22 et 23 Mars 1843 Intensité horizontale

Tabl. XV.

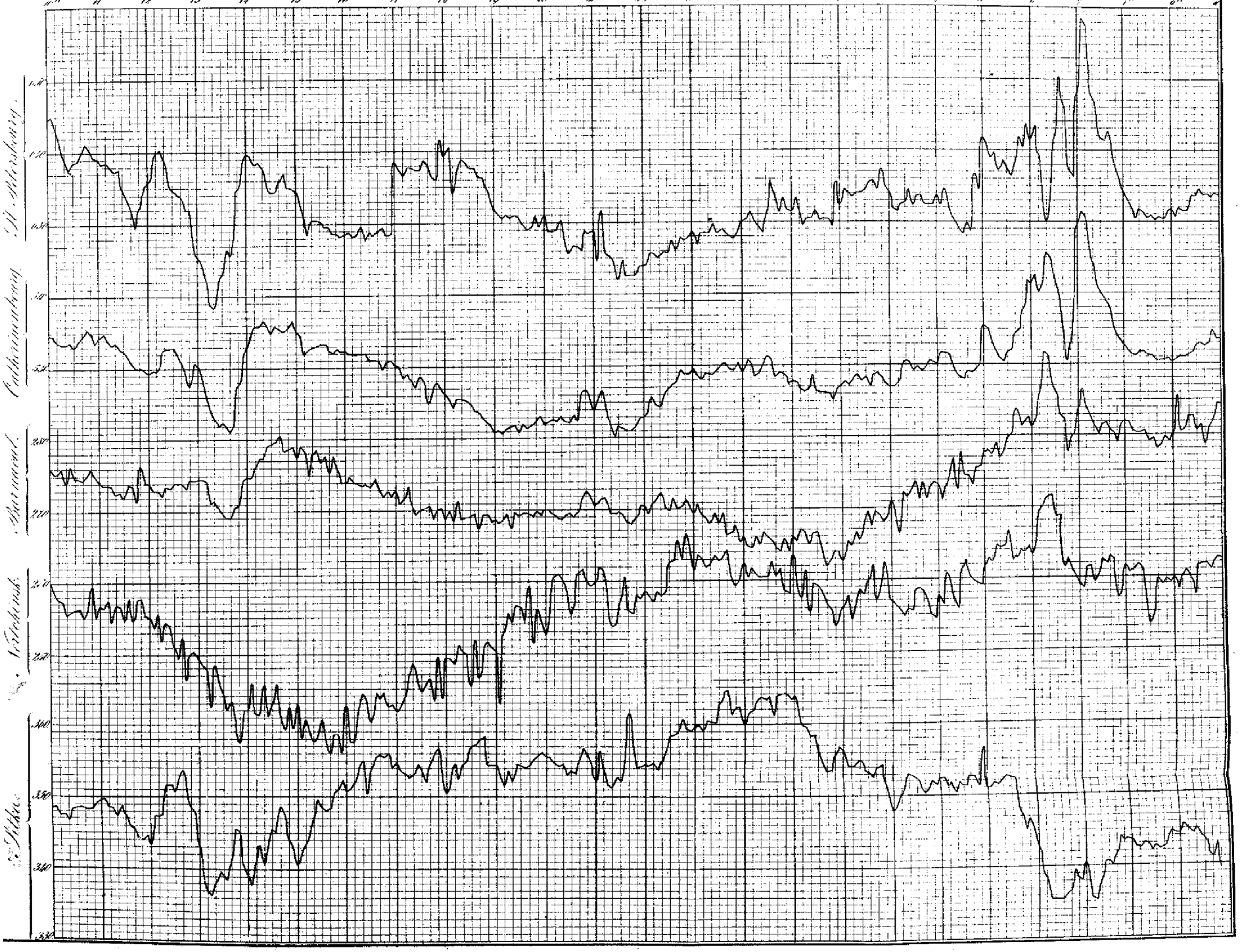

Le 19 et 20 Avril 1843 Intensité horizontale

Tab. XVI.

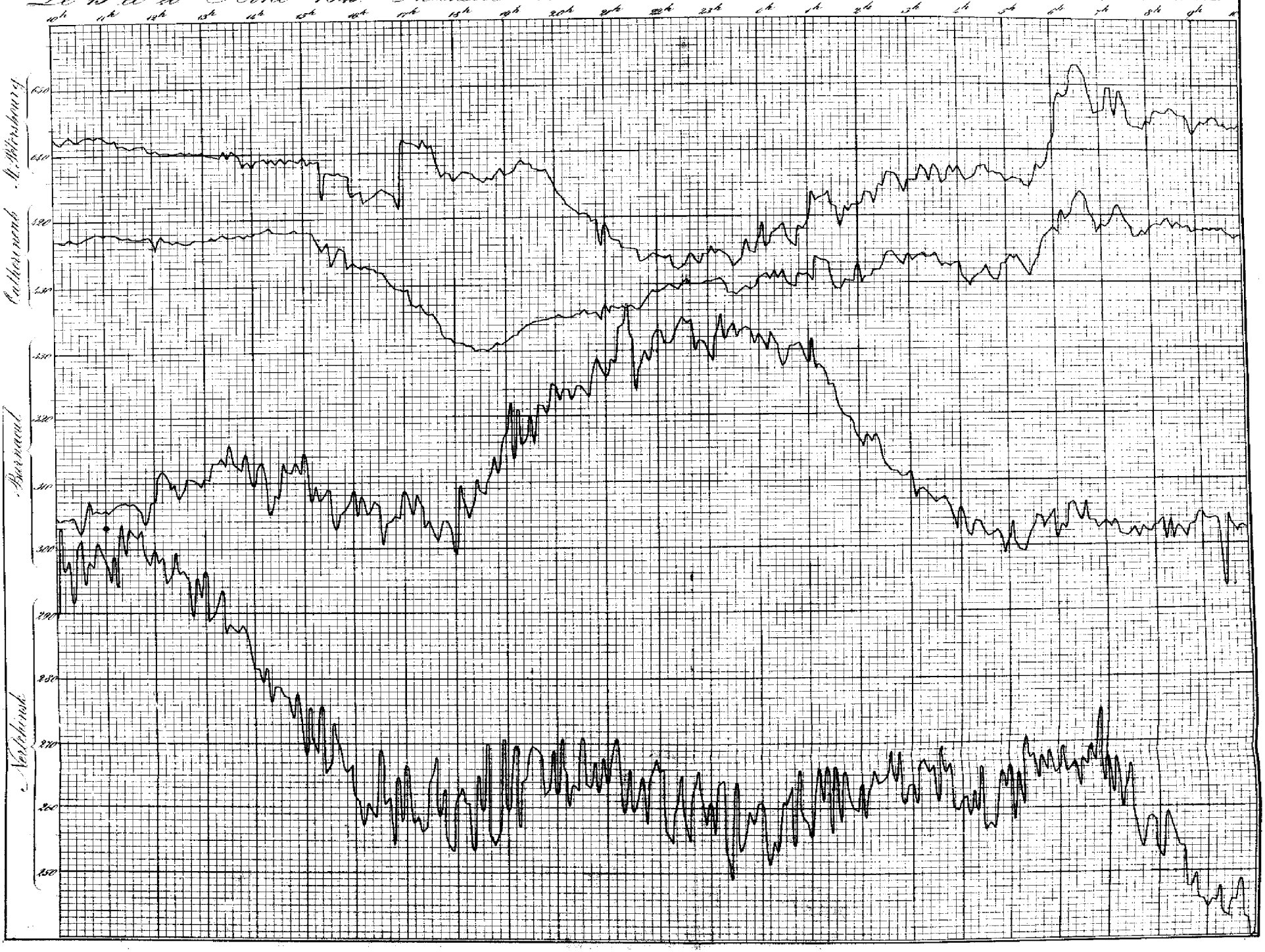

Le 19 et 20 Avril 1843 Intensité horizontale.

Tabl. XVII.

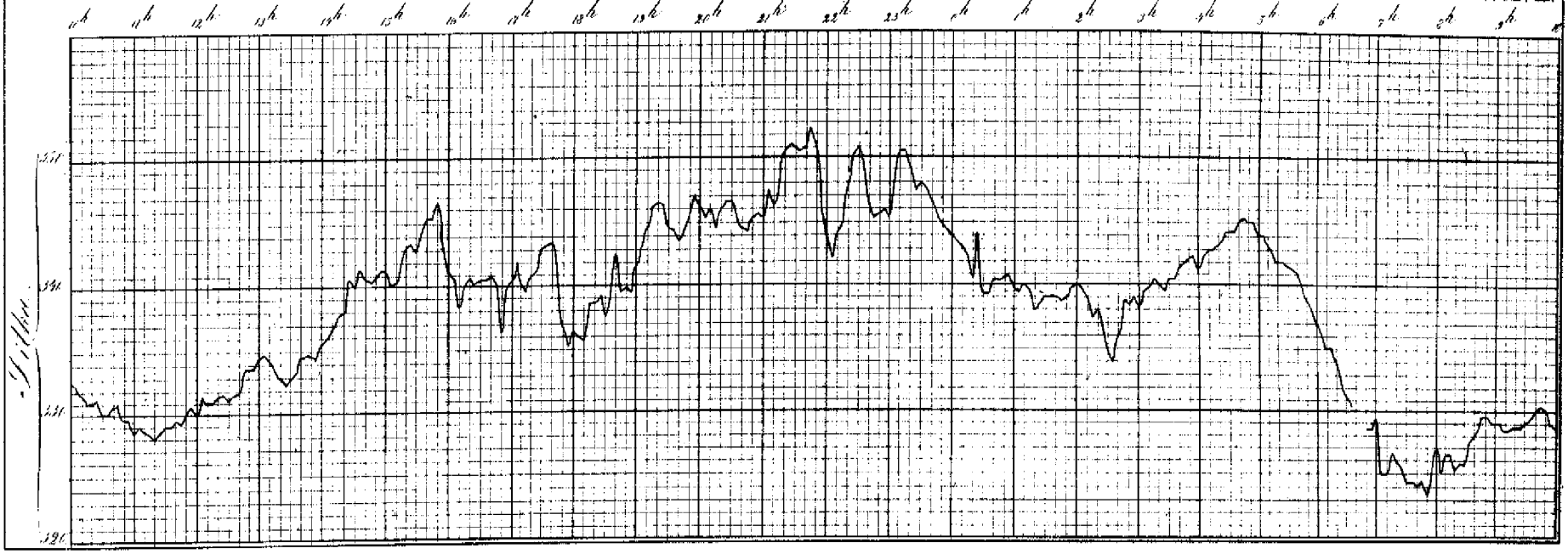

Le 26 et 27 - Mai 1843 Intensité horizontale

Tabl. XVIII

Le 21 et 22 Juin 1843. Intensité horizontale.

Tabl. XIX.

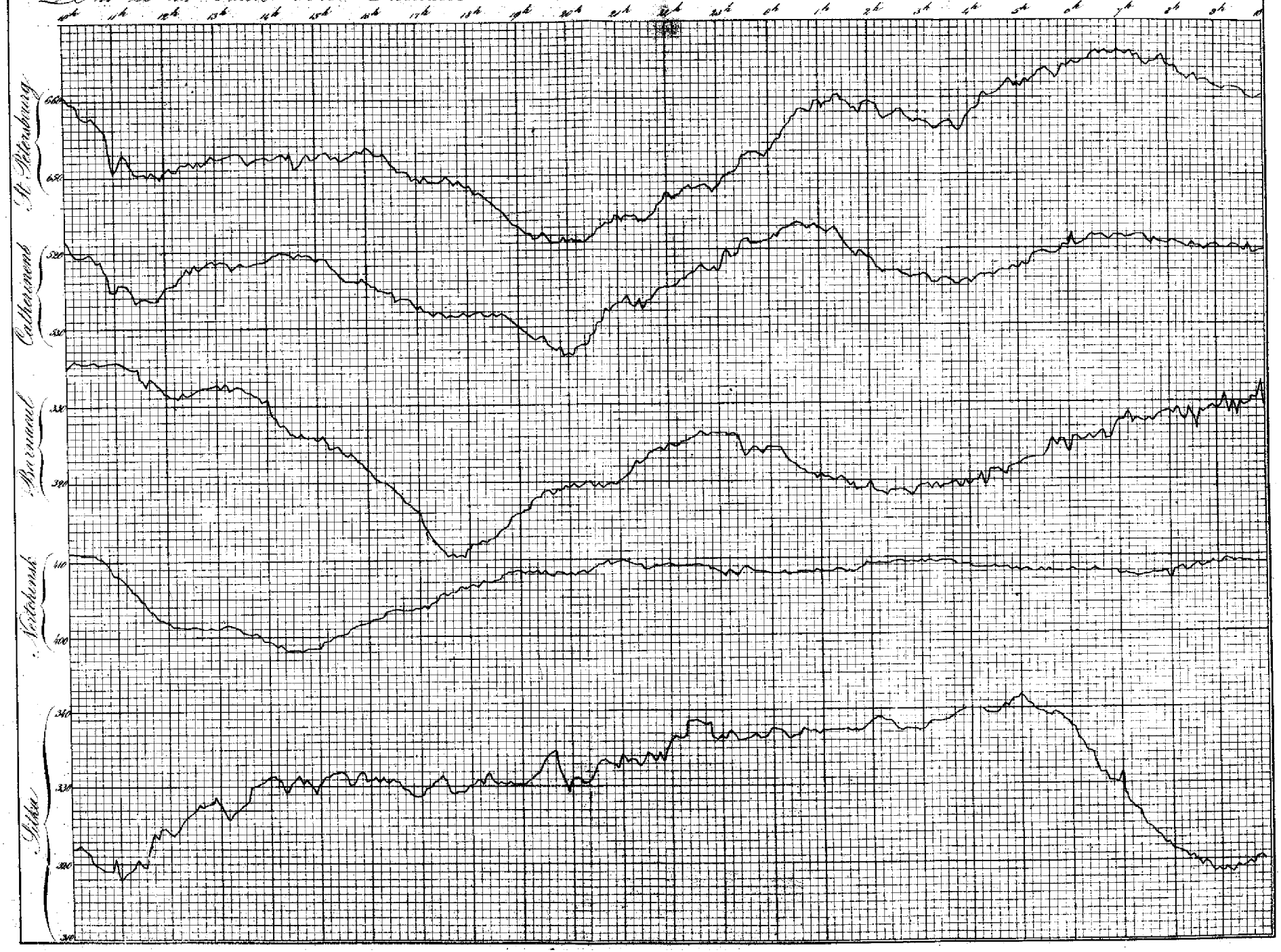

Le 19 et 20 Juillet 1843. Intensité horizontale

Tabl. XX.

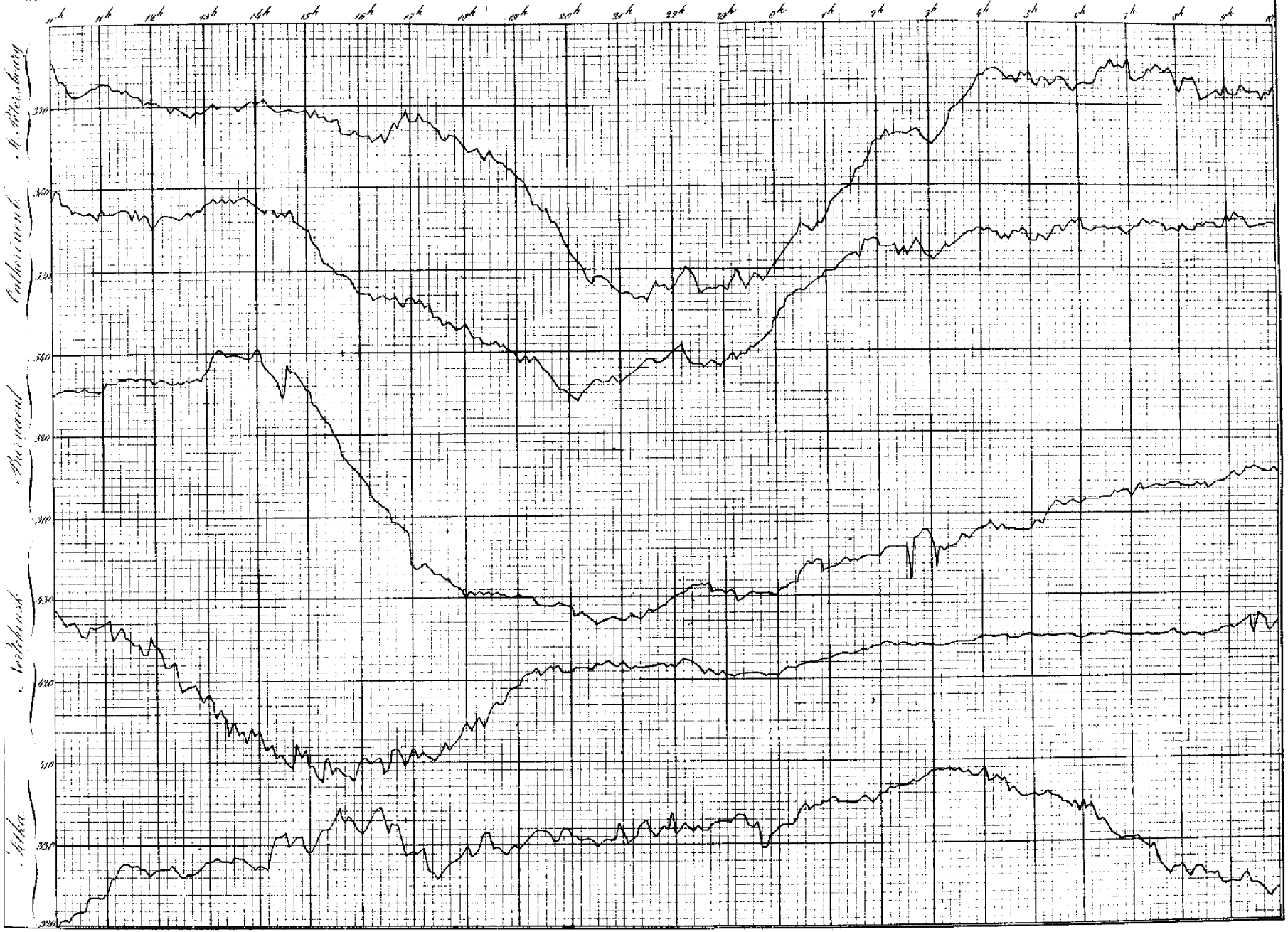

Le 25 et 26 Août 1843. Intensité horizontale.

Tabl. XXI.

Le 20 et 21 Septembre 1843 Intensité horizontale.

Tabl. XXII.

Le 18 et 19 Octobre 1843 Intensité horizontale

Tabl. XXIII.

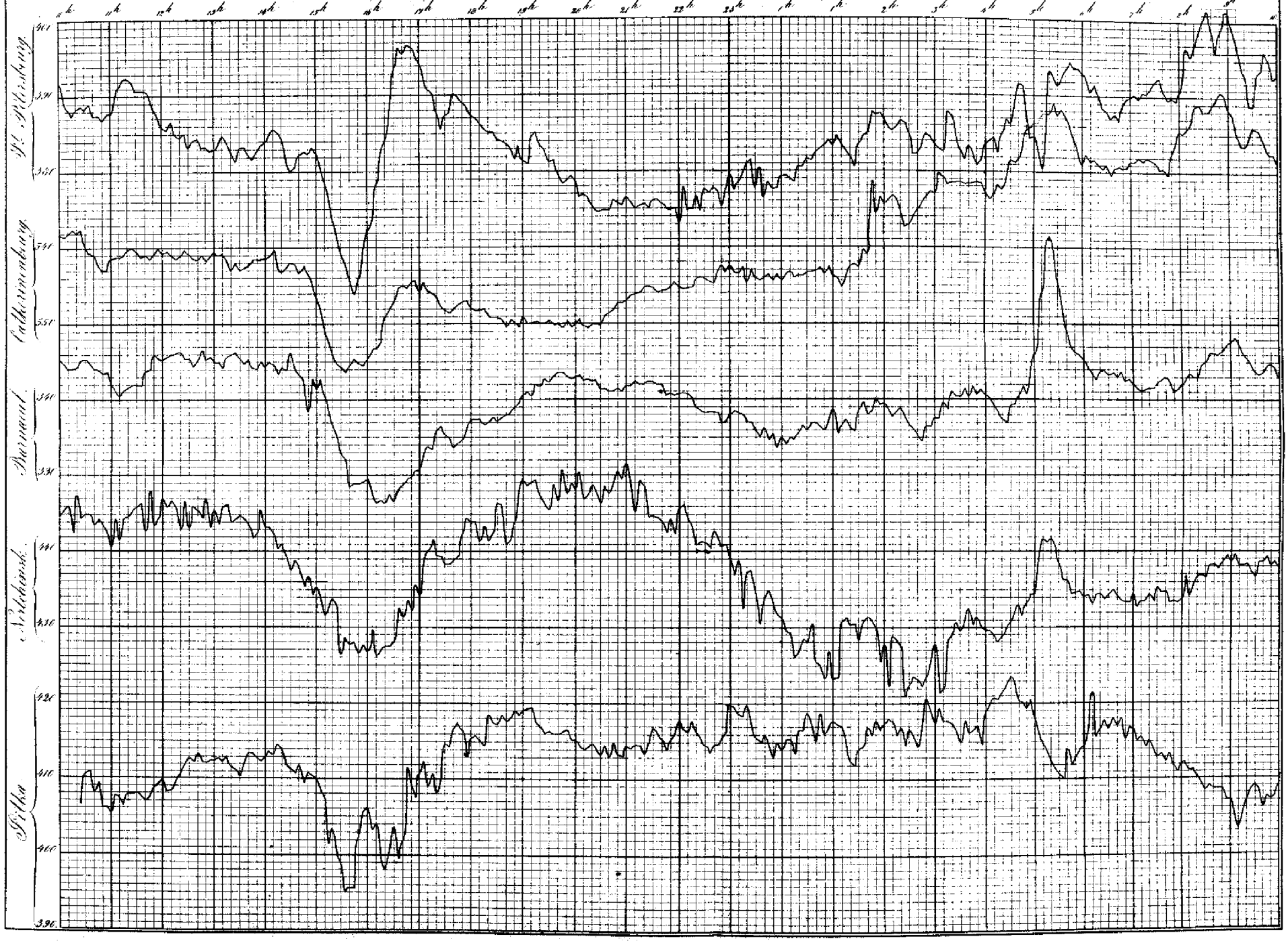

Le 24 et 25 Novembre 1843 Intensité horizontale.

Tab. XXIV.

Le 20 et 21 Décembre 1843 Intensité horizontale

Tabl. XXV.

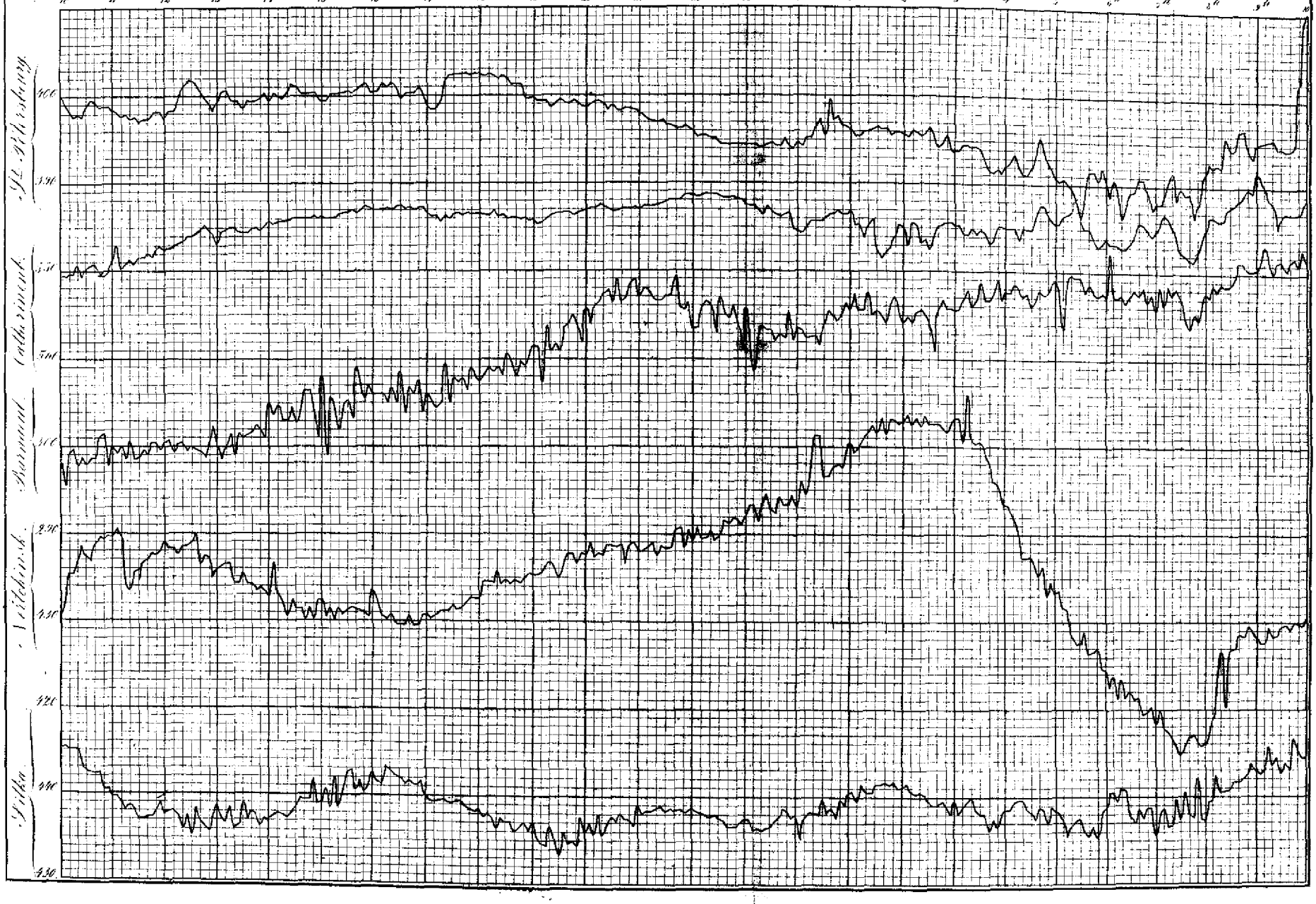

Kazan. Magnétomètre unifilaire. 1843.

Tabl. XXVI.

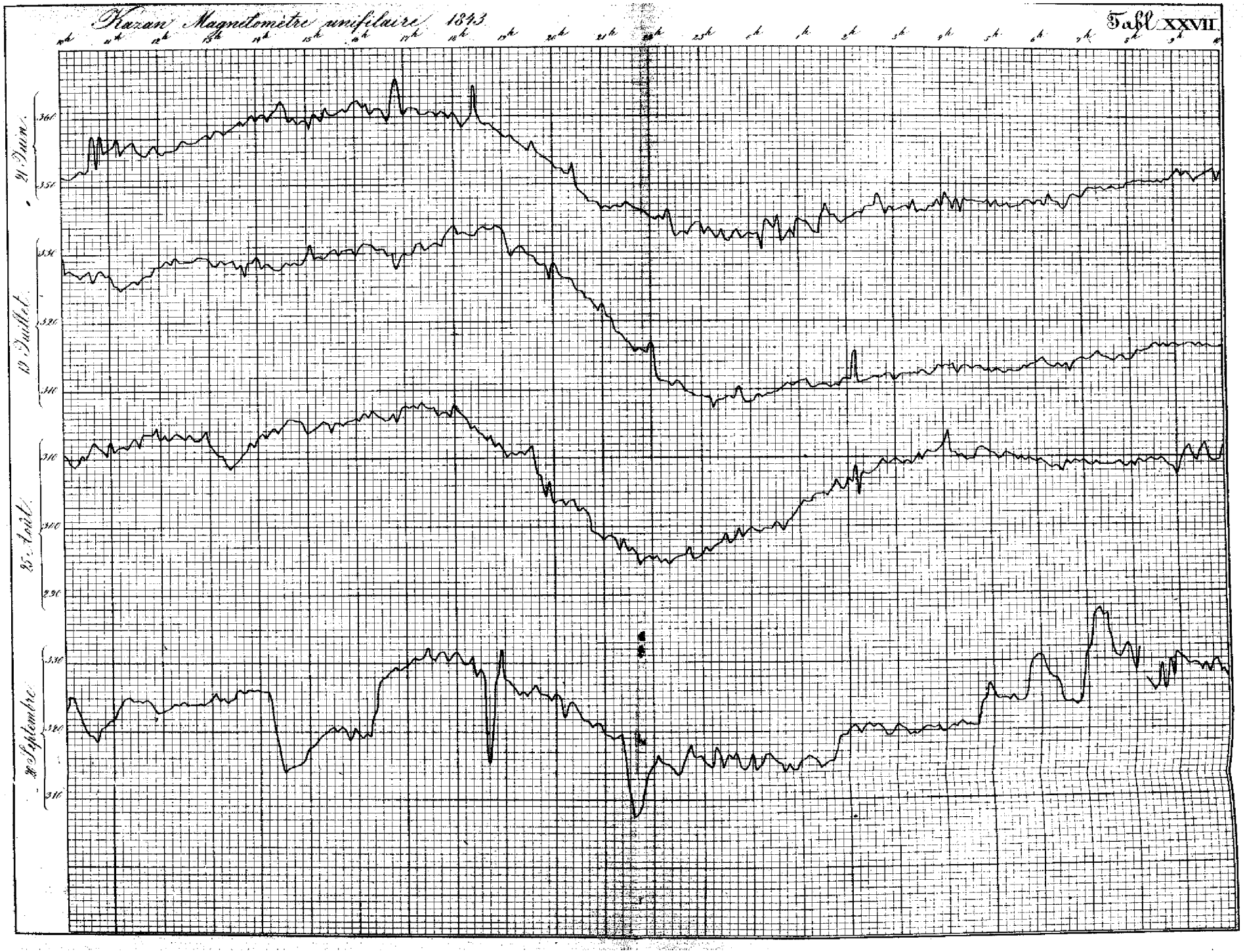
Kazan Magnetomètre unifilaire 1843
Tabl. XXVII
21 Juin
19 Juillet
25 Août
20 Septembre

Kazan 1843. Magnétomètre unifilaire.

Tabl. XXVIII.

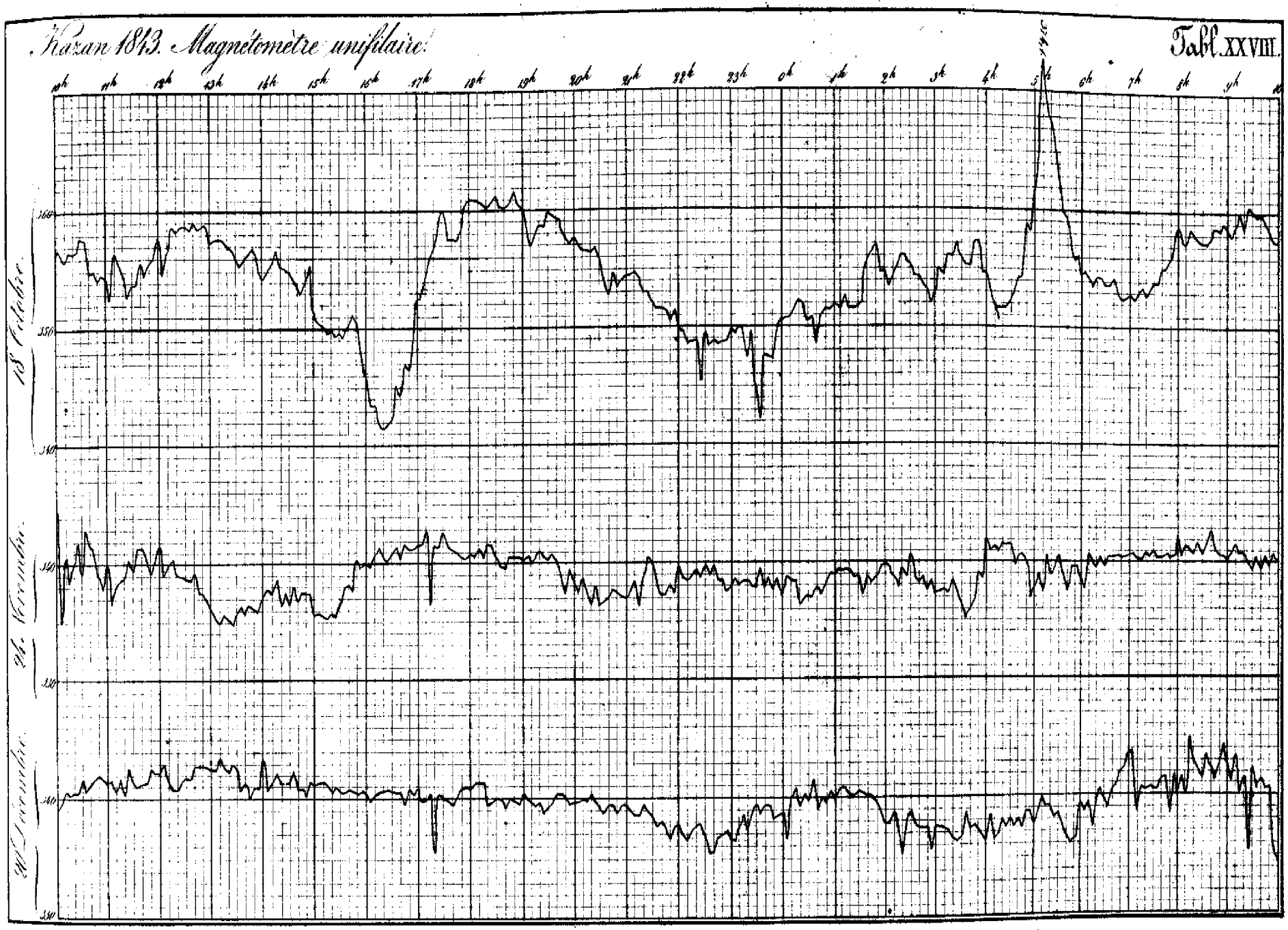

Kazan 1843 · Magnétomètre bifilaire

Tabl. XXIX

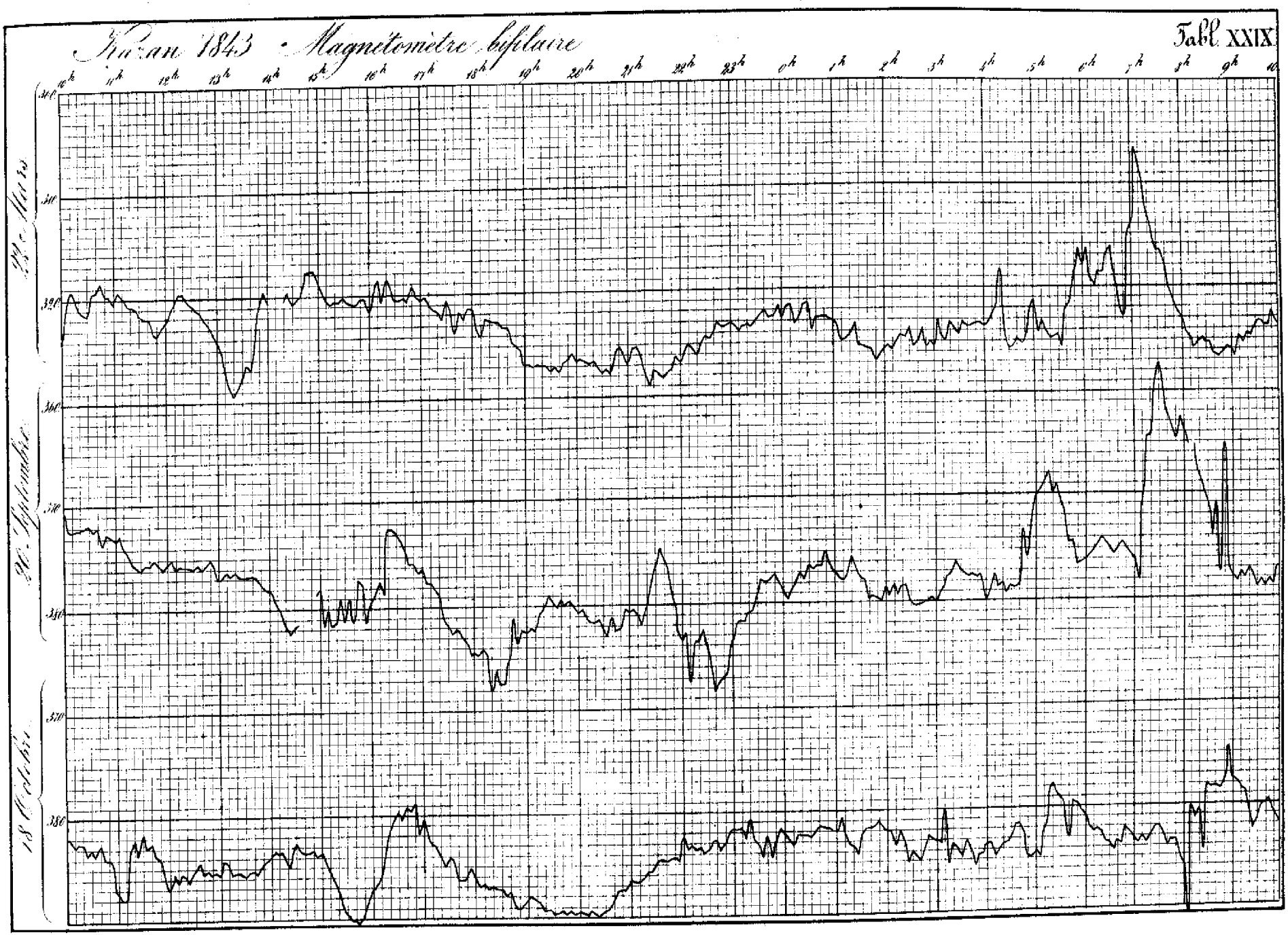

Observations extraordinaires du 5. Avril 1843 Déclinaison.

Tab. XXX.

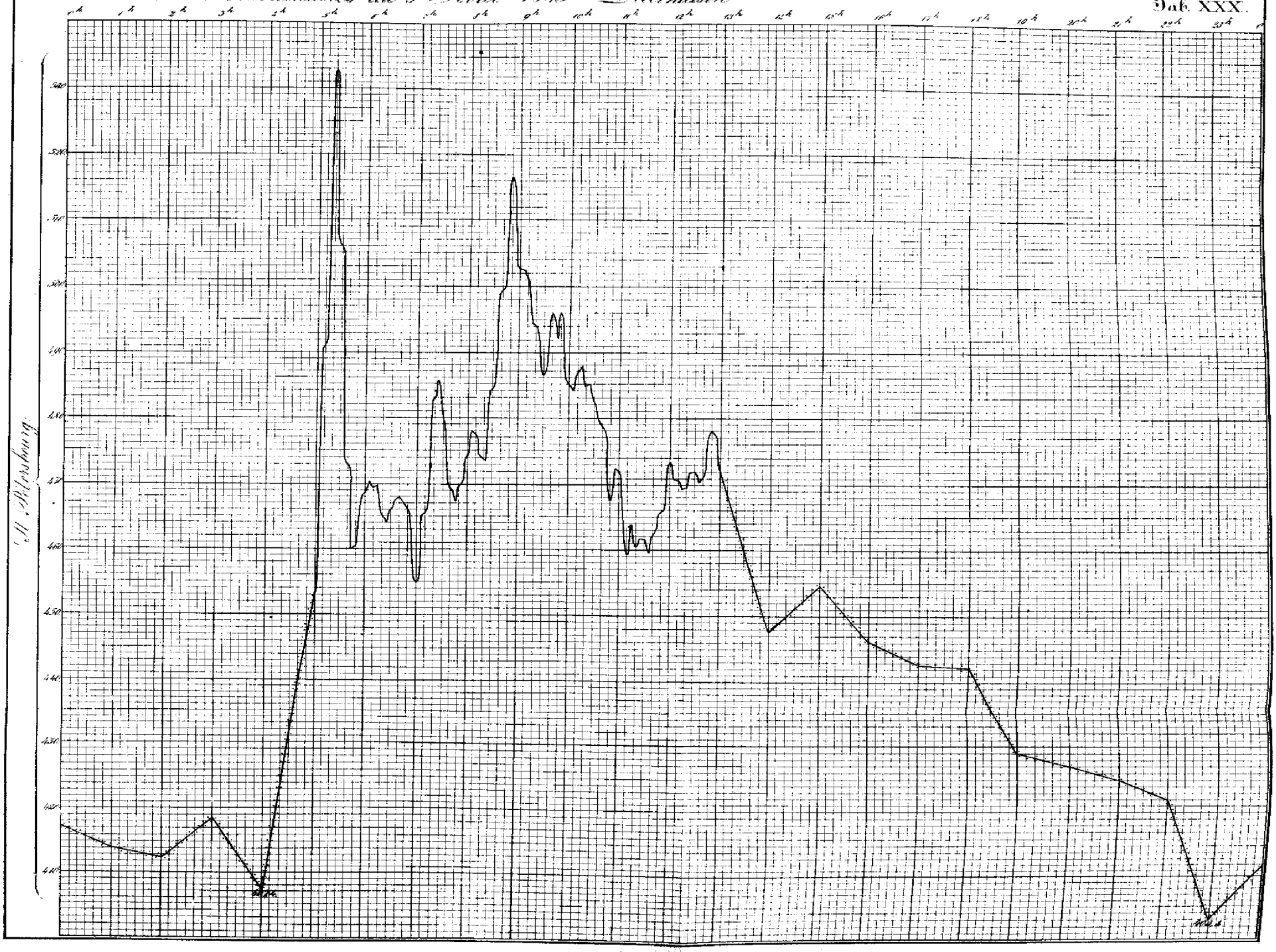

Observations extraordinaires du 5 Avril 1843 Déclinaison.

Tafl. XXXI.

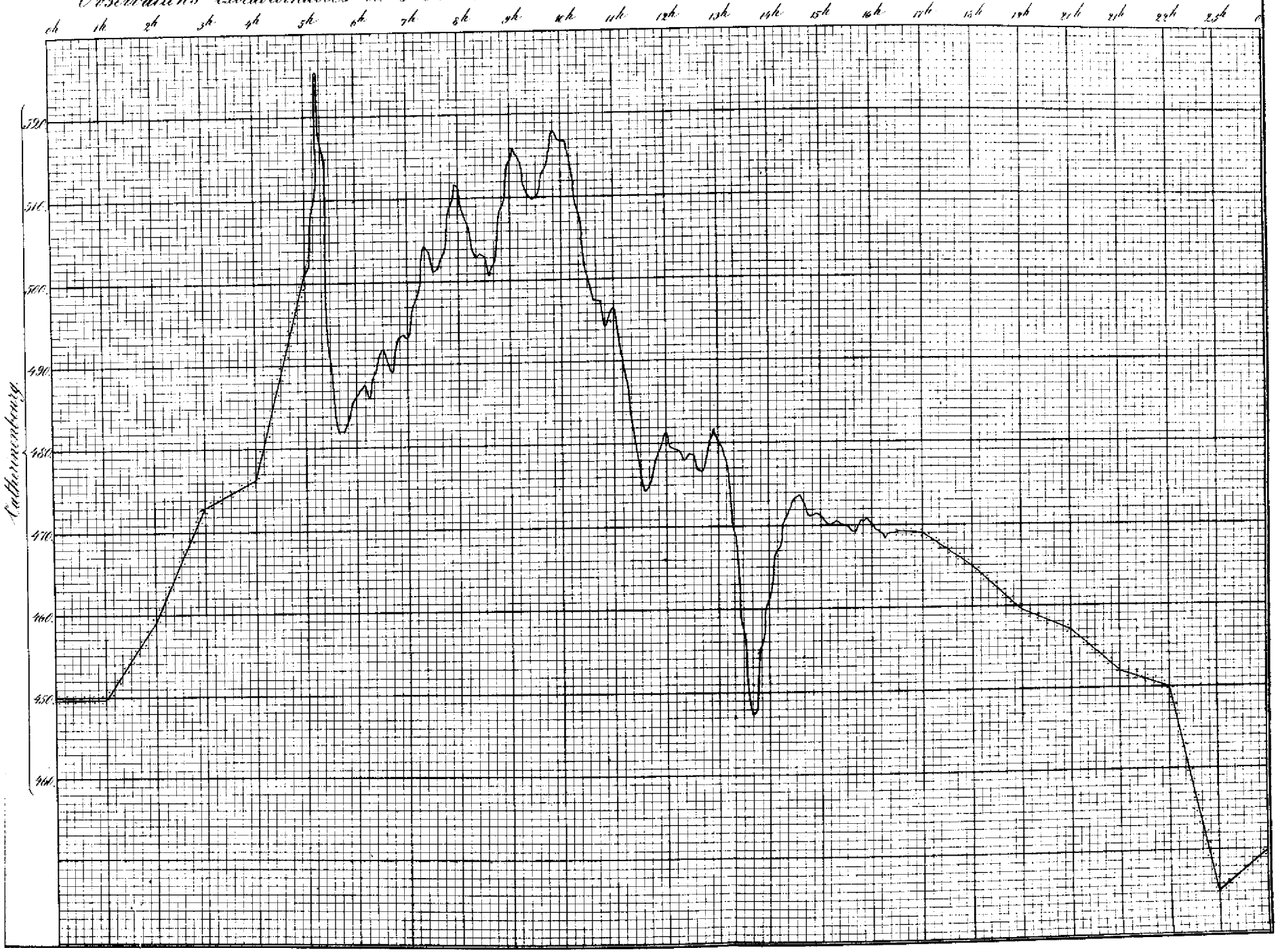

Observations extraordinaires du 5 Avril 1843 Déclinaison.

Tab. XXXII.

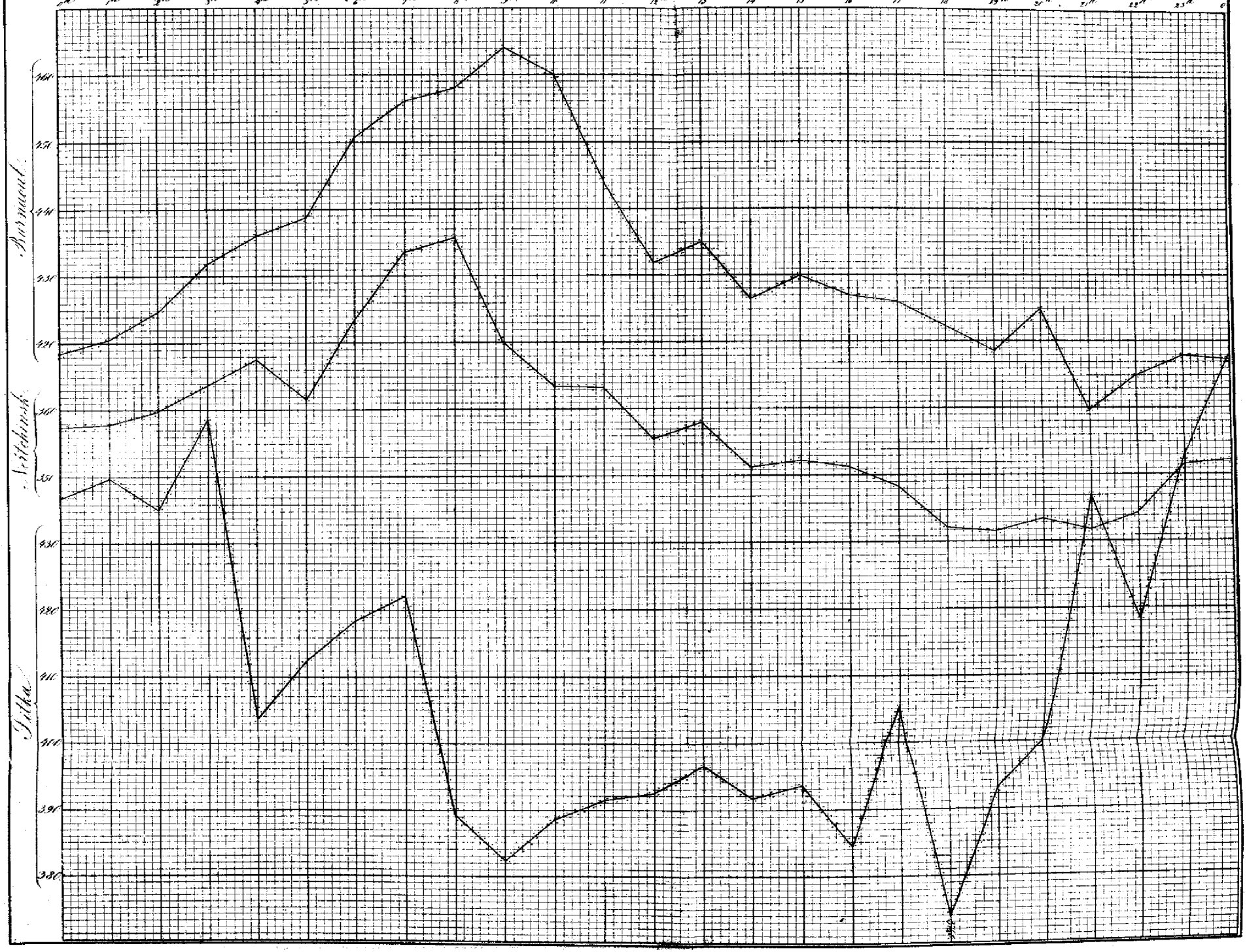

Observations extraordinaires du 5 Avril 1843. Intensité horizontale.

Tabl. XXXIII.

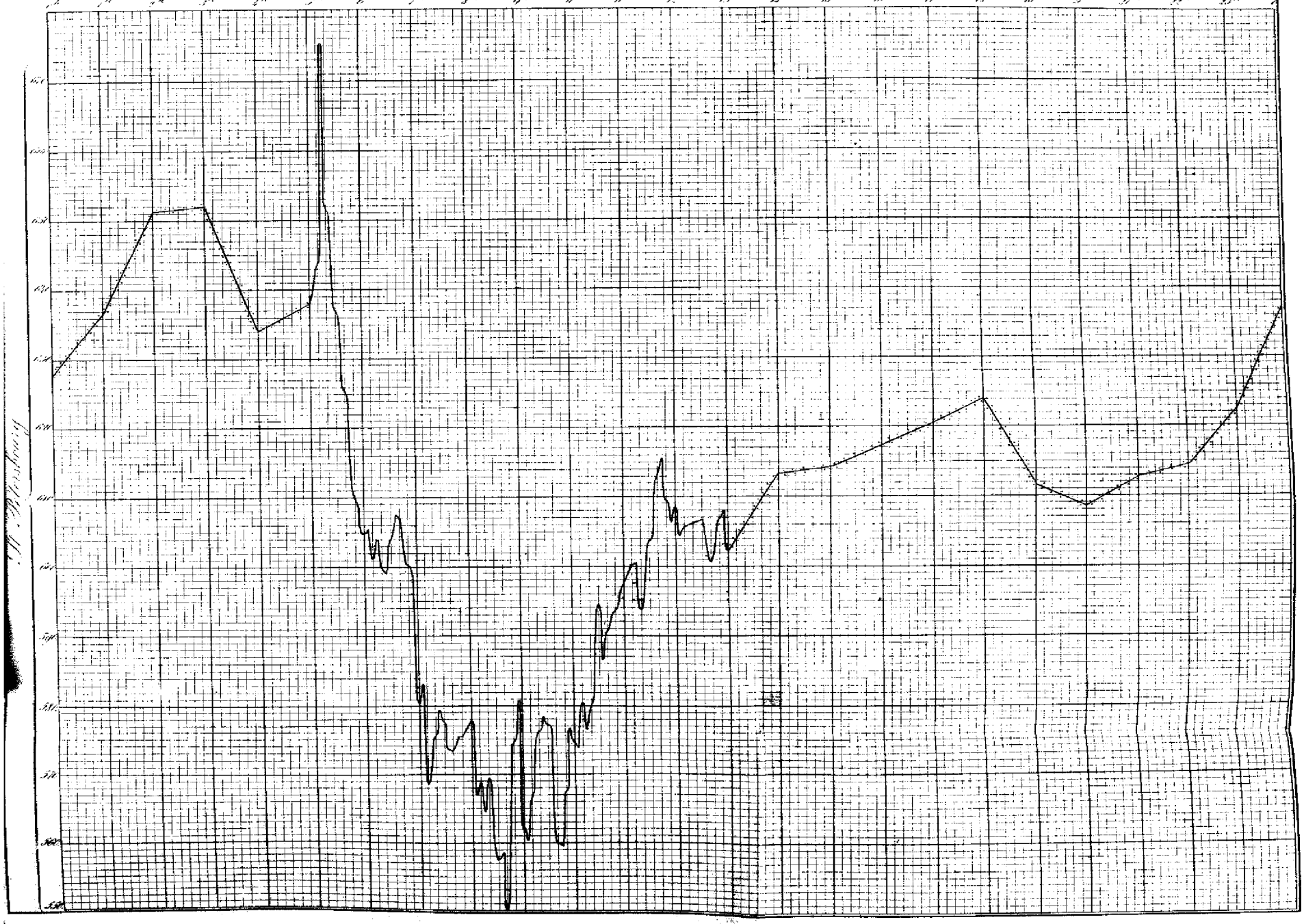

Observations extraordinaires du 5 Avril 1843 Intensité horizontale.

Tabl. XXXIV.

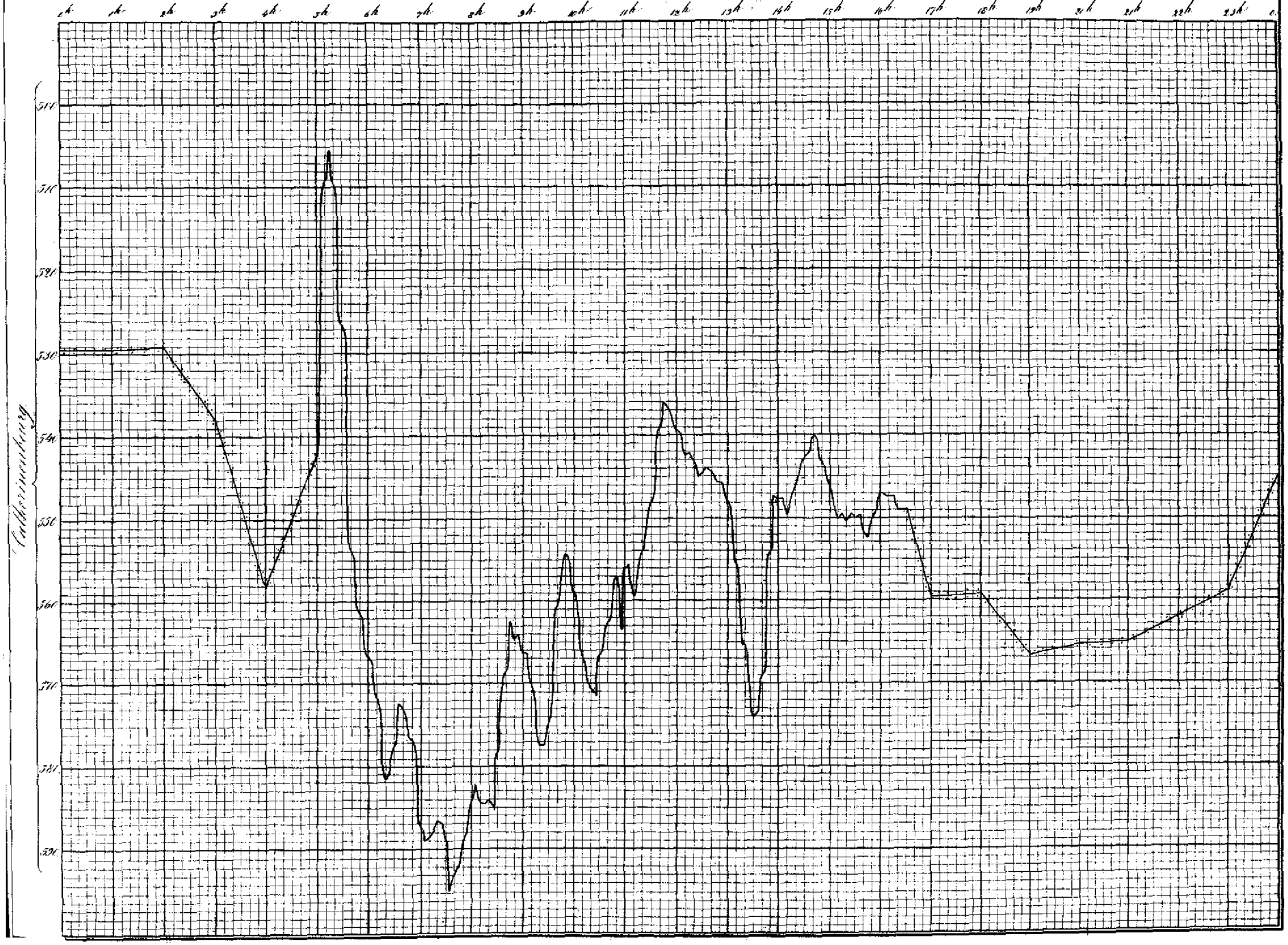

Observations extraordinaires du 5. Avril 1843. Intensité horizontale.

Tabl. XXXV.

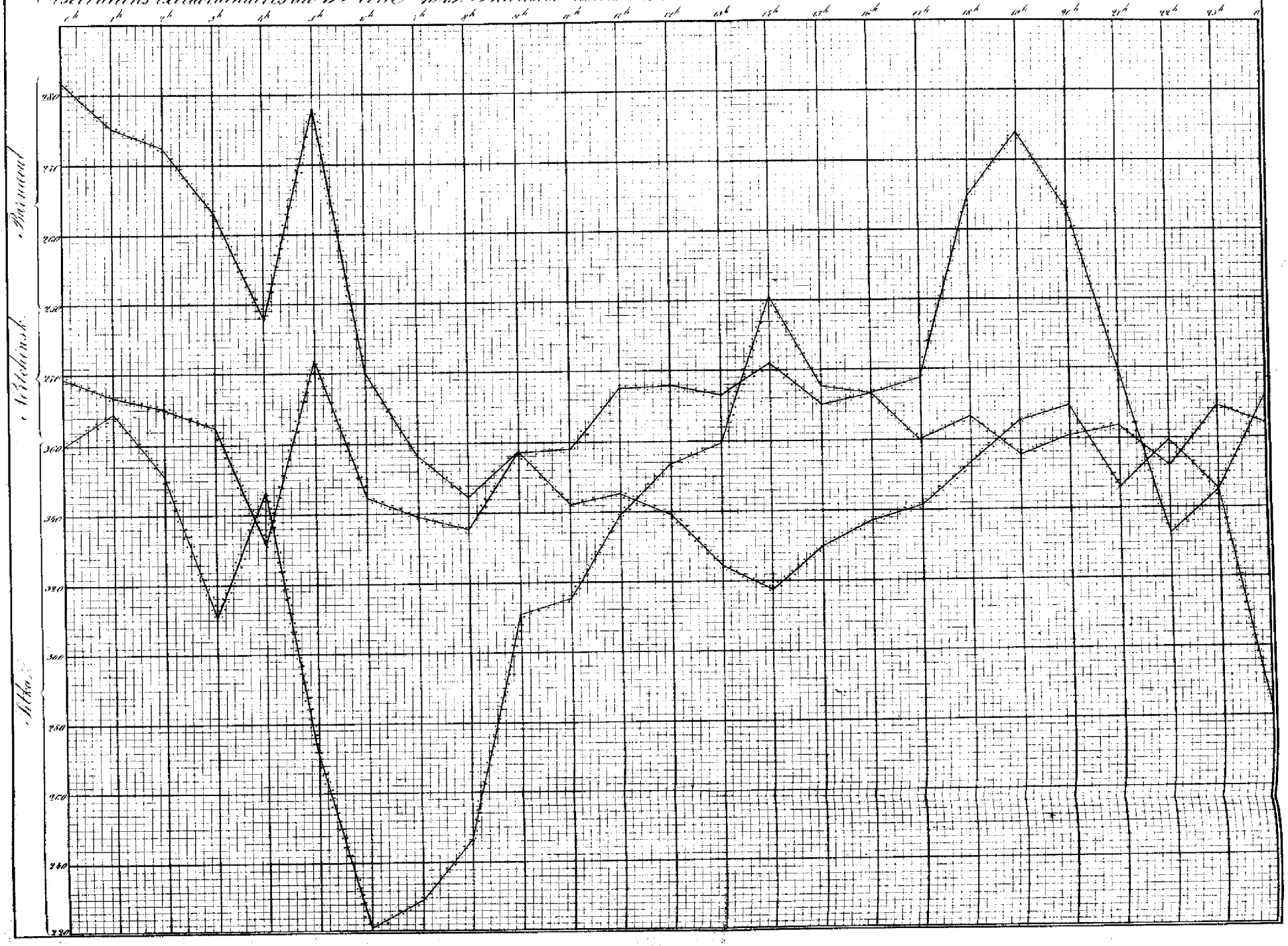

Observations extraordinaires du 24 Juillet 1843. Déclinaison.

Tafl. XXXVI.

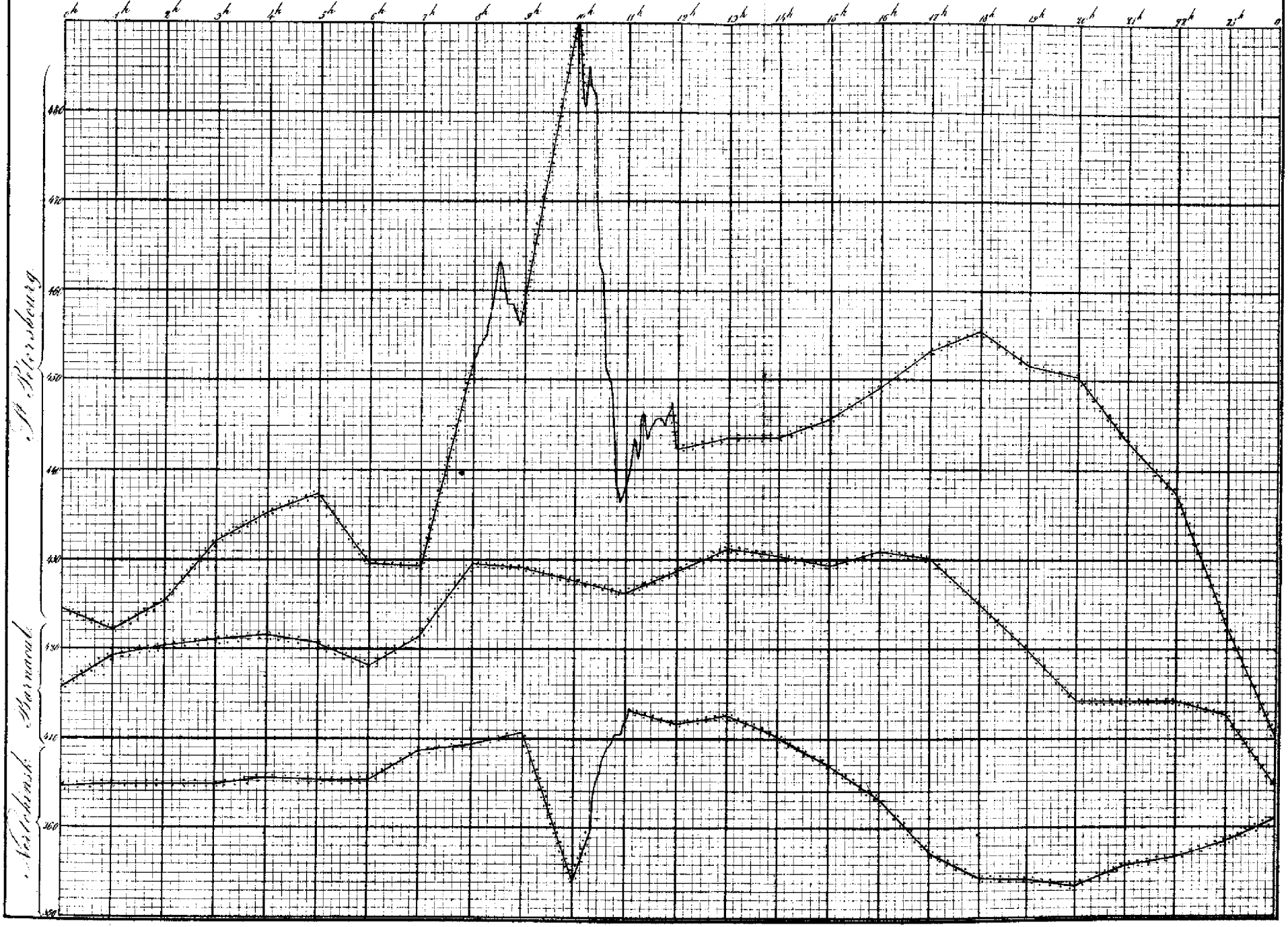

Observations extraordinaires du 2 Octobre 1843. Déclinaison.
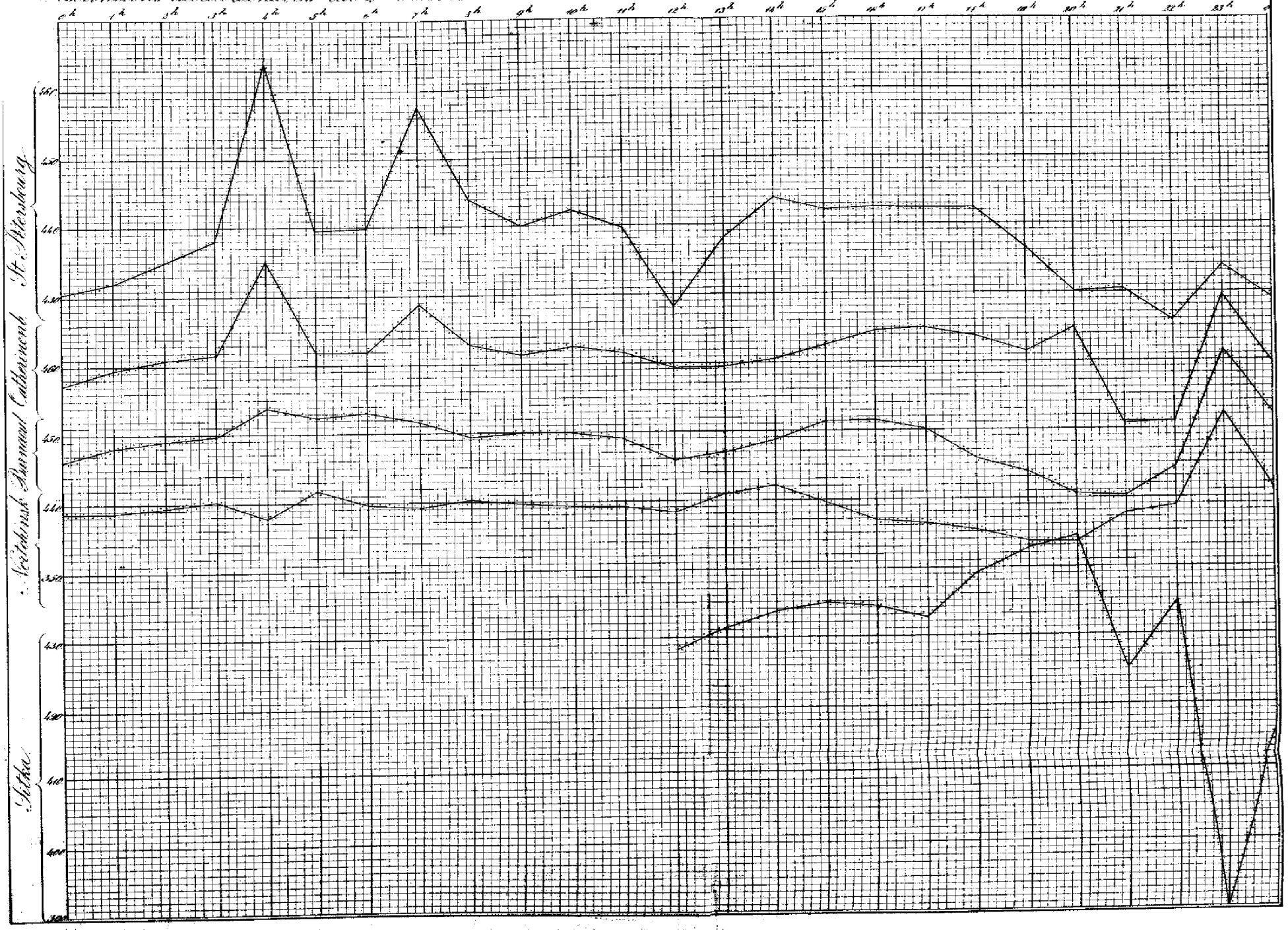
Tab. XXXVII