MINISTÈRE DE L'INSTRUCTION PUBLIQUE.

ANNALES

DU

BUREAU CENTRAL MÉTÉOROLOGIQUE

DE FRANCE,

PUBLIÉES

PAR E. MASCART,

DIRECTEUR DU BUREAU CENTRAL MÉTÉOROLOGIQUE

QC
989
.F8
A56
année 1903
pt. 3

ANNÉE 1903.

III.

PLUIES EN FRANCE.

PARIS,

GAUTHIER-VILLARS, IMPRIMEUR-LIBRAIRE,

Quai des Grands-Augustins, 55.

1905

LIBRARY

JAN 2000

National Oceanic &
Atmospheric Administration
U.S. Dept. of Commerce

National Oceanic and Atmospheric Administration

Environmental Data Rescue Program

ERRATA NOTICE

One or more conditions of the original document may affect the quality of the image, such as:

Discolored pages
Faded or light ink
Binding intrudes into the text

This document has been imaged through the NOAA Environmental Data Rescue Program. To view the original document, please contact the NOAA Central Library in Silver Spring, MD at (301) 713-2607 x124 or www.reference@nodc.noaa.gov.

Information Manufacturing Corporation
Imaging Subcontractor
Rocket Center, West Virginia
September 14, 1999

ANNALES

DU

BUREAU CENTRAL MÉTÉOROLOGIQUE

DE FRANCE.

PLUIES EN FRANCE

U.S. NAVAL OBSERVATORY LIBRARY JUN 7 1906 WASHINGTON

ΑΝΤΟΘΕΟΣ ΓΕΩΜΕΤΡΕΙ

INTRODUCTION.

Le Bureau central météorologique a reçu, pour 1903, les observations de 2179 postes pluviométriques. Quelques-unes de ces observations ont dû être supprimées par suite de défauts évidents dans les mesures, et nos Tableaux donnent les résultats de 2122 stations. Les nombres correspondants pour 1902 étaient respectivement 2125 et 2094; l'accroissement signalé depuis plusieurs années se poursuit donc lentement, mais de façon régulière.

La répartition, par bassins, des stations qui figurent dans ce Volume est indiquée par le Tableau suivant :

TABLEAU I. — NOMBRE DES STATIONS PAR BASSINS.

	Stations.	
	1902.	1903.
Versant de la mer du Nord.		
Bassins du Rhin, de la Meurthe et de la Moselle	67	64
Bassins de la Meuse, de la Chiers et de la Sambre	55	54
Bassins de l'Escaut, de la Lys, de l'Yser et de l'Aâ	39	40
Versant de la Manche.		
Bassins de la Canche, de la Somme, de la Béthune, etc	46	44
Bassin de la Seine :		
Bassin de l'Yonne	68	65
» de la Seine supérieure	62	63
» de la Seine, entre Montereau et le confluent de l'Oise	93	92
» de la Marne	61	63
» de l'Aisne	25	27
A reporter	516	512

	Stations. 1902.	Stations. 1903.
Report	516	512
Bassin de l'Oise	35	37
» du Loing	20	22
» de l'Eure	18	18
» de la Seine inférieure, au-dessous du confluent de l'Oise	35	36
Bassins entre la Seine et la pointe de Bretagne :		
Bassins de la Touque, de la Dive, de l'Orne, de la Vire et de la Douve	44	45
Bassins entre le cap de la Hague et la pointe de Bretagne	39	39
Versant de l'Océan.		
Petits bassins du sud de la Bretagne	38	35
Bassin de la Vilaine	42	39
Bassin de la Loire :		
Bassin de la Loire supérieure	62	78
» de l'Allier	44	49
» du Cher	54	53
» de l'Indre	14	12
» de la Creuse	25	25
» de la Vienne	33	35
» de la Loire, du Bec-d'Allier à Angers	67	68
» du Loir	25	27
» de la Sarthe	31	28
» de la Mayenne	26	28
» de la Loire inférieure (rive droite)	10	9
» de la Loire inférieure (rive gauche); bassin de la Sèvre nantaise	30	32
Bassins entre la Loire et la Gironde :		
Bassins de la Vie, du Lay et de la Sèvre niortaise	44	43
Bassin de la Charente	27	28
Bassin de la Gironde :		
Bassin de la Dordogne	55	55
» du Lot	44	43
Bassins du Tarn et de l'Aveyron	42	41
Bassin de la Garonne, cours supérieur, et affluents des Pyrénées	52	58
» de la Garonne au-dessous de Toulouse, bassins du Gers et de la Baïse, bassin de la Gironde	58	57
Bassins entre la Gironde et les Pyrénées :		
Petits bassins entre la Gironde et l'Adour	17	17
Bassin de l'Adour	33	32
Versant de la Méditerranée.		
Bassins entre les Pyrénées et le Rhône :		
Bassins du Tech, de la Tet et de l'Agly	49	49
Bassin de la Sègre	4	4
Bassin de l'Aude	29	36
Bassins de l'Orb, de l'Hérault, du Lez et du Vidourle	38	39
A reporter	1700	1729

	Stations. 1902.	Stations. 1903.
Report	1700	1729
Bassin du Rhône :		
Bassin de la Saône supérieure	64	63
» de la Saône inférieure, au-dessous du confluent du Doubs	29	34
» du Doubs	29	28
» du Rhône proprement dit, cours moyen	67	65
» de l'Isère	30	31
» de la Durance	31	30
Bassins de l'Ardèche, de la Cèze et du Gard; petits bassins de la rive droite du Rhône	46	46
Bassin du Rhône proprement dit, cours inférieur (rive gauche)	27	27
Région de Nice :		
Petits bassins entre le Rhône et les Alpes	52	52
Corse	19	17
Total	2094	2122

L'amélioration la plus importante que nous ayons à signaler porte sur les bassins de la Loire supérieure et de la Saône inférieure. Elle résulte d'une vingtaine de stations nouvelles créées, dans le département de Saône-et-Loire, par la *Société Éduenne d'Autun*. Cette initiative d'une Société particulière, pour organiser un réseau départemental, est des plus intéressantes; nous lui devons de pouvoir combler enfin une lacune regrettable dans une région qui fut, autrefois, des mieux fournies en pluviomètres. L'ancienne Commission météorologique de Saône-et-Loire, dissoute depuis 1890, n'a pu en effet être reconstituée malgré tous les efforts que nous avons faits dans ce but.

Nous devons mentionner quelques postes nouveaux dans le Puy-de-Dôme, et surtout dans l'Ariège, où l'important réseau pluviométrique, dû à l'Administration des Forêts, s'est encore développé cette année. Enfin, plusieurs stations du département de l'Aude, qui nous avaient fait défaut l'année dernière, figurent de nouveau dans le Volume.

Nous donnons, dans un second Tableau, le groupement des stations par départements et, pour chacun de ceux-ci, la densité moyenne de la répartition des pluviomètres, déduite du nombre des stations et de la surface exprimée en myriamètres carrés, d'après les données de l'*Annuaire du Bureau des Longitudes*. On met ainsi mieux en évidence les inégalités de cette répartition et les quelques lacunes qui subsistent encore dans notre réseau.

Ce Tableau comprend, sans exceptions, tous les postes pluviométriques dont nous recevons les observations, et le total, 2179, en est un peu plus élevé que le total du Tableau I, où ne sont comptées que les observations insérées dans le Résumé final.

Tableau II. — Nombre de stations par départements en 1903.

Départements.	Surface en myriam. carrés.	Nombre des pluv.	Densité.
Ain	58	13	0,22
Aisne	74	8	0,11
Allier	73	27	0,37
Alpes (Basses-)	70	11	0,16
Alpes (Hautes-)	56	9	0,16
Alpes-Maritimes	37	5	0,14
Ardèche	55	21	0,38
Ardennes	52	30	0,58
Ariège	49	43	0,88
Aube	60	61	1,02
Aude	63	43	0,68
Aveyron	87	13	0,15
Belfort	6	1	0,17
Bouches-du-Rhône	51	50	0,98
Calvados	55	32	0,58
Cantal	57	33	0,58
Charente	59	15	0,25
Charente-Inf.	68	12	0,18
Cher	72	37	0,51
Corrèze	59	12	0,20
Corse	87	19	0,22
Côte-d'Or	88	44	0,50
Côtes-du-Nord	69	14	0,20
Creuse	56	14	0,25
Dordogne	92	3	0,03
Doubs	52	18	0,35
Drôme	65	5	0,08
Eure	60	18	0,30
Eure-et-Loir	59	19	0,32
A reporter		630	
Report		630	
Finistère	67	17	0,25
Gard	58	49	0,84
Garonne (Haute-)	63	16	0,25
Gers	63	13	0,21
Gironde	97	42	0,43
Hérault	62	23	0,37
Ille-et-Vilaine	67	40	0,60
Indre	68	8	0,12
Indre-et-Loire	61	39	0,64
Isère	83	18	0,22
Jura	50	23	0,46
Landes	93	8	0,09
Loir-et-Cher	64	20	0,31
Loire	48	39	0,81
Loire (Haute-)	50	8	0,16
Loire-Inférieure	69	19	0,28
Loiret	68	47	0,69
Lot	52	30	0,58
Lot-et-Garonne	54	21	0,39
Lozère	52	27	0,52
Maine-et-Loire	71	19	0,27
Manche	59	20	0,34
Marne	82	29	0,35
Marne (Haute-)	62	27	0,44
Mayenne	52	25	0,48
Meurthe-et-Mos^elle.	52	33	0,63
Meuse	62	27	0,44
Morbihan	68	29	0,43
Nièvre	68	37	0,54
A reporter		1383	
Report		1383	
Nord	57	34	0,60
Oise	59	30	0,51
Orne	61	23	0,38
Pas-de-Calais	66	26	0,39
Puy-de-Dôme	79	18	0,23
Pyrénées (Basses-)	76	18	0,24
Pyrénées (Hautes-)	45	12	0,27
Pyrénées-Orient^es.	41	51	1,24
Rhône	28	19	0,68
Saône (Haute-)	53	30	0,57
Saône-et-Loire	86	31	0,36
Sarthe	62	20	0,32
Savoie	58	23	0,40
Savoie (Haute-)	43	21	0,49
Seine	5	49	9,80
Seine-Inférieure	60	33	0,55
Seine-et-Marne	57	36	0,63
Seine-et-Oise	56	60	1,07
Sèvres (Deux-)	60	53	0,88
Somme	62	11	0,18
Tarn	57	13	0,23
Tarn-et-Garonne	37	12	0,32
Var	60	12	0,20
Vaucluse	35	20	0,57
Vendée	67	16	0,24
Vienne	70	17	0,24
Vienne (Haute-)	55	20	0,36
Vosges	59	48	0,81
Yonne	74	40	0,54
Total des Pluviomètres		2179	
Superficie totale		5284 M. q.	
Densité moyenne		0,41	

La densité est inférieure à la moyenne 0,41 dans 49 départements. On peut considérer les observations comme nettement insuffisantes dans tous ceux où cette densité est inférieure à 0,20; 13 sont dans ce cas, parmi lesquels l'Aisne, les Alpes-Maritimes, la Dordogne, la Drôme, l'Indre et les Landes, avec une densité moindre que 0,15, offrent, pour le tracé de nos Cartes de pluies, des lacunes que nous n'avons pu réussir encore à faire disparaître.

Au contraire, la densité dépasse 0,60 dans 18 départements et 0,80 dans 10 qui sont l'Ariège, l'Aube, les Bouches-du-Rhône, le Gard, la Loire, les Pyrénées-Orientales, la Seine, Seine-et-Oise, les Deux-Sèvres, les Vosges. Le département de l'Aube mérite une mention particulière; il compte plus de 60 stations, et le bon fonctionnement de ce service important est assuré, d'une

manière irréprochable, par le dévouement du Président de la Commission météorologique, M. Laigneau, Directeur de l'École normale de Troyes, entre les mains duquel sont centralisés tous les bulletins mensuels.

En dehors des Commissions météorologiques et du Service hydrométrique des Ponts et Chaussées, un certain nombre d'observateurs nous transmettent directement leurs relevés mensuels. Leur concours est particulièrement précieux dans les départements où l'organisation systématique des observations n'a pu encore être réalisée ou ne l'est que d'une manière incomplète, et la plupart sont pour nous des correspondants fidèles depuis de nombreuses années. En rappelant ici leurs noms, nous sommes heureux de les remercier de leur dévouement. Ce sont : MM. Biez à La Ferté-sous-Jouarre, Béhier à Paramé, Bérard à Anneyron, Caprais-Favier à Pierrelatte, A. Cheux à Angers, Courtois à Damazan, Dethan à Biras, Fabre à Brignoles, Farcy à Montamisé, Gallois à Époisses, Lambert à Lisieux, Maisonneuve à Vernoux (Ardèche), Marty à Roscoff, Peyrol à Gréasque, Philibert à Barjols, Pugnet à Beaucaire, Robert à Clansayes, Roger à Châteaudun, Rouet à La Châtre, Rouget à La Garde (Var), Savoyat à Crest, Dr Vidal à Hyères, le Petit Séminaire de Saint-Riquier, la Manufacture du Thillot, la Société industrielle et agricole de Maine-et-Loire, l'Usine à gaz du Mans, la Chambre de Commerce de Bastia, l'École primaire supérieure de Lorgues, les Poudreries nationales de Vonges et du Ripault, l'École d'application de Fontainebleau. A cette liste nous devons ajouter quelques collaborateurs nouveaux pour 1903 : MM. Bonnière à Wimereux, Gaumer à Montflours, Gindre à Saint-Bonnet-de-Joux, Lemerle à Cherbourg, Laffont, Ferrand et Rouquet à Belpech, A. Roger à Antibes.

On se reportera aux Volumes antérieurs à 1897 pour les détails relatifs à la publication des observations et qui sont restés les mêmes depuis l'origine. Le tracé des courbes sur les Cartes mensuelles et annuelle est toujours fait suivant les mêmes conventions; celles-ci sont indiquées par les légendes. Nous avons dessiné sur les Cartes mensuelles, en dehors des courbes régulières de 50^{mm} en 50^{mm}, et toutes les fois qu'il a été possible de le faire, les courbes de 25^{mm} et de 10^{mm} qui, dans quelques mois très secs, sont nécessaires pour mettre en relief les régions de minima.

Nous avons à signaler, dans le présent Volume, la rectification des altitudes d'un certain nombre de stations du département de la Mayenne. Les nombres donnés jusqu'ici étaient entachés d'erreurs parfois considérables et dont l'origine nous est inconnue.

On trouvera, à la suite du Résumé final et comme Compléments, les observations faites, à La Ferté-sous-Jouarre, par M. Biez en 1900, 1901 et 1902 et, pour les mêmes années, les observations de M. A. Roger, au château de l'Espée, près d'Antibes, qui figurent pour la première fois dans cette Publication.

La quantité d'eau totale tombée sur la surface de la France pendant l'année 1903 est très voisine de la moyenne, en basant celle-ci sur les nombres publiés par M. Angot, pour 70 stations françaises, dans son Mémoire sur le *Régime des pluies de l'Europe occidentale* (1).

Nous avons indiqué, dans l'Introduction du Volume des Pluies de 1902, la méthode grossièrement approchée qui nous permet d'établir, sur cette base, l'estimation de la pluie totale d'une année par rapport à la moyenne. Pour 67 stations, bien réparties dans les divers bassins, on a, d'une part, comme total des hauteurs moyennes données dans le Mémoire de M. Angot, le nombre 52839^{mm}; d'autre part, pour le total des pluies de 1903, 53383^{mm}. L'écart $+544^{mm}$ est évidemment trop faible pour avoir une signification, en raison même de l'incertitude de notre procédé de comparaison, et nous considérerons la pluie totale comme très voisine de la moyenne, avec cette remarque toutefois, qu'elle est supérieure à cette moyenne pour les versants de la mer du Nord, de la Manche et de l'Atlantique, et sensiblement inférieure sur le versant de la Méditerranée.

La répartition, indiquée par la Carte de l'année (*Pl. IV*), n'offre aucun caractère particulier et nous n'avons à signaler que le minimum très net du Plateau d'Orléans, du Loir au Loing; la pluie y est inférieure à 500^{mm}. Le total annuel est supérieur à 2000^{mm} dans la région comprise entre les trois départements de l'Ardèche, de la Lozère et du Gard, sur le versant oriental des monts de la Lozère; c'est la région classique des pluies torrentielles.

La distribution sur les différents mois, dont les Cartes (*Pl. I, II* et *III*) font ressortir les caractères généraux, peut se résumer ainsi : hiver sec, été pluvieux, printemps et automne de pluviosité moyenne. La sécheresse du mois de février est remarquable; la pluie est inférieure à 25^{mm} sur plus des deux tiers de la surface de la France. En revanche, octobre est extrêmement pluvieux et le nombre de jours de pluie est supérieur à 25 en un grand nombre de points, notamment sur les versants de la mer du Nord, de la Manche et de l'Océan; dans le bassin du Rhône inférieur, où l'on trouve les totaux mensuels les plus élevés, les pluies ont été particulièrement abondantes pendant les derniers jours du mois, et, dans la région de maximum indiquée plus haut, nous avons à Vialas 293^{mm} en quatre jours et 463^{mm} au total du mois, pour lequel Genolhac donne 506^{mm} et Villefort 710^{mm}.

---

(1) *Annales du Bureau central météorologique pour* 1895, t. I, p. B. 155.

RÉPARTITION

DES PLUIES EN FRANCE

PENDANT L'ANNÉE 1903.

ABRÉVIATIONS.

P. C.	Ponts et Chaussées.
C. M.	Commission météorologique.
E. N.	École normale.
E. Ag.	École d'agriculture.
St. Agr.	Station agronomique.
S. Hy.	Service hydraulique.
Sémaph.	Sémaphore.
Ph.	Phare.
h. b.	Hors bois.
s. b.	Sous bois.

OBSERVATIONS DU MOIS DE JANVIER 1903.

STATIONS.	1	2	3	4	5	6	7	8	9	10	11	12	13	14	15	16	17	18	19	20	21	22	23	24	25	26	27	28	29	30	31	TOTAL.
BASSINS DU RHIN, DE LA MEURTHE ET DE LA MOSELLE.																																
Cornimont	6	10	48	20	22	6	.	.	6	12	22	18	5	5	2	7	.	.	.	.	.	.	.	3	.	.	.	.	.	.	.	192
Brouvelieures	2	1	23	9	10	.	.	0	.	.	14	18	9	2	.	.	.	.	0	.	.	.	1	.	.	1	.	.	2	.	.	92
Épinal	5	21	5	14	5	.	.	.	.	.	17	6	0	.	.	.	.	.	.	.	.	.	2	.	.	.	.	2	.	.	.	77
Provenchères	3	3	19	9	11	.	.	.	.	0	7	17	3	1	0	.	.	.	0	.	.	.	.	2	.	.	.	.	1	.	.	76
Baccarat	.	3	12	4	9	.	.	.	.	.	6	9	3	.	.	.	.	.	.	.	.	.	.	2	.	.	.	.	1	.	.	49
Blamont	.	.	12	6	13	.	.	.	.	.	4	13	3	1	.	.	.	.	.	.	.	.	.	2	.	1	.	.	2	.	.	56
Nancy (Faculté)	.	1	20	5	11	.	.	.	.	.	8	2	.	.	.	.	.	.	0	.	.	.	.	1	0	0	.	.	.	.	.	50
Rogéville	1	11	9	8	12	.	.	.	.	.	3	0	0	.	.	.	.	.	1	.	.	.	.	1	.	.	.	.	1	.	.	47
Lachaussée	.	2	19	11	5	.	.	.	.	.	4	.	.	.	.	.	.	.	.	.	.	.	.	0	0	.	.	.	1	.	.	43
BASSINS DE LA MEUSE, DE LA CHIERS ET DE LA SAMBRE.																																
Contrexéville	5	19	6	11	15	.	0	.	.	.	10	7	6	.	.	.	.	.	.	.	.	.	.	2	.	.	.	.	.	.	.	81
Neufchâteau	5	2	34	6	16	.	.	1	.	.	9	7	1	.	.	.	.	.	.	3	.	.	.	2	.	.	.	.	.	.	.	86
Commercy (E. N.)	2	19	18	5	14	.	.	0	.	1	5	.	.	.	.	.	.	.	.	.	.	.	.	.	.	.	.	.	.	.	.	64
Les Kœurs	8	4	26	9	22	.	.	.	.	.	7	4	.	.	.	.	.	.	.	.	.	.	.	2	.	.	.	.	1	.	.	83
Consenvoye	4	2	12	3	10	.	.	.	.	.	4	.	.	.	.	.	.	.	.	.	.	.	1	1	.	.	.	1	0	.	.	38
Hussigny	3	20	16	4	32	.	.	.	.	.	3	.	.	.	.	.	.	.	.	.	.	4	.	.	.	.	.	4	.	.	.	86
Mouzon	4	.	25	13	18	.	.	4	.	.	8	.	.	.	.	.	.	.	.	3	.	.	.	2	2	1	.	.	1	.	.	81
Poix	4	5	34	5	31	2	.	8	.	1	8	2	.	.	.	.	.	.	2	.	.	.	1	1	2	2	0	.	1	1	.	110
Fumay	.	.	24	3	21	.	.	.	.	.	9	1	.	.	.	.	.	.	.	.	.	.	.	3	1	1	.	.	.	.	.	63
Maroilles	.	1	13	1	23	.	0	2	0	2	.	.	0	.	.	.	.	.	1	.	.	.	3	0	5	0	0	.	.	.	.	52
BASSINS DE L'ESCAUT, DE LA LYS, DE L'YSER ET DE L'AA.																																
Cambrai (P. C.)	1	4	4	.	9	.	3	1	0	2	4	.	.	.	.	.	.	.	.	.	.	.	1	0	3	.	.	.	0	.	.	33
Le Quesnoy (C. M.)	1	8	6	20	16	0	.	2	.	3	5	.	.	.	.	.	.	.	1	.	.	.	4	1	3	.	0	.	.	.	.	71
Valenciennes	0	10	2	23	1	.	.	1	0	8	.	.	.	.	.	.	.	2	0	.	.	.	3	1	.	.	.	0	.	.	0	51
Douai (C. M.)	6	5	1	18	.	0	.	.	1	6	.	.	.	.	.	.	.	1	1	.	.	1	.	1	.	.	.	.	.	.	.	41
Arras (St. agr.)	0	11	2	23	0	0	0	.	1	10	0	.	.	.	.	.	1	1	3	.	.	1	0	0	0	.	0	0	.	.	1	54
Lille (C. M.)	3	2	9	.	22	.	0	0	.	.	7	.	0	.	.	.	.	.	0	1	.	.	2	1	1	1	.	1	.	.	.	51
Oye	1	6	13	22	.	.	3	.	3	3	1	6	.	.	.	.	0	2	4	.	.	1	0	3	0	.	3	.	.	.	1	72
BASSINS DE LA CANCHE, DE LA SOMME, DE LA BÉTHUNE, ETC.																																
Nesles	7	1	11	2	9	.	0	.	.	4	.	6	.	.	.	.	.	.	2	.	.	.	2	0	.	0	.	0	.	.	.	45
Amiens (St. agr.)	3	8	.	14	.	.	1	.	0	7	2	.	.	.	.	.	1	2	2	.	.	1	0	0	.	.	.	.	.	.	0	41

STATIONS.	1	2	3	4	5	6	7	8	9	10	11	12	13	14	15	16	17	18	19	20	21	22	23	24	25	26	27	28	29	30	31	TOTAL.
BASSINS DE LA CANCHE, DE LA SOMME, DE LA BÉTHUNE, ETC. (suite).																																
Valhuon	1	14	3	28	.	2	.	.	1	11	1	.	.	.	.	.	1	2	1	.	.	1	1	3	4	.	1	.	.	.	.	75
Boulogne (C. M.)	.	3	7	3	25	.	1	1	.	3	7	2	1	.	.	.	.	1	1	3	.	.	2	0	4	2	.	0	.	1	.	67
Saint-Riquier	5	.	8	6	7	.	.	.	.	.	18	2	.	.	.	.	.	.	.	.	.	.	.	.	3	.	.	.	.	.	.	50
Eu	.	8	6	5	20	.	3	1	.	5	11	1	.	.	.	.	.	1	7	.	.	.	2	1	.	.	.	0	.	.	.	69
Aumale	.	9	6	.	20	.	.	.	.	.	12	.	.	.	.	.	.	.	1	.	.	.	.	2	.	.	.	.	.	.	.	50
Dieppe	4	4	5	9	7	.	0	.	.	4	4	2	.	.	.	.	.	5	1	.	.	.	2	.	.	.	.	0	.	.	.	47
BASSIN DE LA SEINE.																																
Château-Chinon	2	6	22	7	2	.	.	.	.	.	12	2	3	0	0	.	.	1	.	.	.	.	.	1	.	.	.	.	.	.	.	59
Clamecy (P. C.)	.	2	6	5	.	.	.	.	.	.	.	.	1	.	.	.	.	9	3	.	.	.	.	.	.	.	.	.	.	.	.	26
Marigny-le-C.	3	2	3	6	.	.	.	.	.	.	4	3	6	2	.	.	.	2	3	.	.	.	.	.	2	.	.	.	0	.	.	36
Châtel-Gérard	3	1	.	2	.	.	.	.	.	3	3	2	.	.	.	.	2	1	.	.	.	.	0	2	.	.	.	0	.	.	1	20
Cravant	0	13	1	.	1	.	.	.	.	3	3	.	.	0	.	.	0	4	.	.	.	.	1	.	.	.	.	.	.	.	1	27
Auxerre (C. M.)	0	6	11	4	.	.	.	.	.	.	2	7	.	.	.	.	.	5	0	.	.	.	2	.	0	.	.	.	.	.	.	38
Tonnerre (C. M.)	0	1	19	4	3	0	.	.	.	.	5	5	.	.	.	.	.	3	1	.	.	.	.	2	1	.	.	.	.	.	.	44
Laroche	1	10	2	4	.	.	.	.	.	4	4	.	.	.	.	.	.	5	1	.	.	.	3	.	.	.	.	.	.	.	4	38
Villeneuve-l'Arch.	2	8	6	6	.	.	.	.	.	2	10	.	.	.	.	.	.	0	.	.	.	.	6	1	.	.	.	1	.	.	1	42
Laignes	.	2	19	5	4	.	.	.	.	.	6	4	1	.	.	.	.	3	1	.	.	.	.	1	1	.	.	.	1	.	.	48
Clairvaux	2	2	2	4	9	.	.	.	.	.	7	3	.	.	.	.	.	.	.	.	.	.	.	.	.	.	.	.	3	.	.	49
Troyes (E. N.)	.	8	10	6	3	.	.	.	.	0	7	3	.	.	.	.	.	3	.	.	.	.	2	1	.	.	.	.	.	.	.	43
Valentigny	1	.	20	1	11	.	.	.	.	.	3	13	.	.	.	.	.	.	1	.	.	.	.	.	.	.	.	.	2	.	.	53
Arcis-s.-Aube	18	5	2	17	.	.	.	.	.	4	4	.	.	.	.	.	.	2	.	.	.	.	1	1	.	.	.	1	.	.	.	55
Soligny-les-E.	.	1	13	2	7	.	.	.	.	.	3	.	.	.	.	.	.	1	.	.	.	.	1	.	.	.	.	1	.	.	.	28
Chambon	.	3	19	.	2	.	.	.	.	.	9	.	8	.	.	.	5	4	.	.	.	.	7	.	.	.	.	.	.	.	.	57
Fontainebleau (E. A.)	.	.	3	1	3	.	.	3	1	.	.	.	.	2	.	7	15	.	7	.	.	0	7	.	.	1	.	.	.	4	11	63
Jouy-le-Châtel	5	15	2	.	12	0	.	0	.	.	6	2	.	.	.	.	.	2	2	.	.	.	2	.	3	.	.	.	2	.	.	53
Saclay	.	8	8	5	4	.	2	0	.	.	10	1	.	.	.	.	.	3	1	1	.	.	2	.	.	.	0	.	.	.	.	45
Le Perray (St Hub.)	.	7	6	6	1	.	0	.	.	1	4	0	1	.	.	.	.	5	0	.	.	.	5	.	.	.	.	.	.	.	.	37
Versailles (E. d'hort.)	.	2	13	3	9	.	1	.	.	.	2	8	.	1	.	.	.	5	3	1	.	.	2	.	.	.	.	.	.	.	.	50
Sèvres (Chât. des Bruyères)	1	13	2	10	0	.	0	0	0	1	7	.	.	.	.	.	2	1	1	0	.	3	.	0	0	.	.	0	.	.	0	42
Paris (B.C.M., cour)	3	1	12	1	9	.	.	1	.	0	1	8	0	.	.	.	.	3	2	1	.	0	2	0	.	.	.	.	0	.	.	43
Langres (M. Raclot)	1	3	25	9	8	.	.	.	.	.	5	3	0	.	.	.	.	0	1	.	.	.	.	0	.	.	.	.	.	.	.	55
Chaumont (E. N.)	4	25	15	10	9	.	.	.	.	1	4	.	.	.	.	.	.	5	4	.	.	.	1	0	0	.	.	1	0	.	.	74
Aillianville	7	7	49	.	19	.	.	.	.	.	10	11	0	.	.	.	.	.	1	.	.	.	.	1	.	.	.	.	.	.	.	.	105
Demange-aux-Eaux	.	4	30	6	17	2	.	3	.	.	9	11	.	.	.	.	.	.	1	0	.	.	.	1	1	.	.	.	0	.	.	85
Bar-le-Duc (C. M.)	1	4	28	7	18	0	.	.	.	.	6	6	.	.	.	.	.	.	2	.	.	.	.	2	1	1	.	.	1	.	.	77
St-Mard-s.-le-Mt	.	26	19	15	15	.	.	.	.	.	5	8	.	.	.	.	.	.	.	.	.	.	0	.	.	0	.	.	.	.	.	88
Châlons-s-M. (C.M.)	1	1	14	5	11	1	.	0	.	.	14	8	.	.	.	.	.	.	2	.	.	.	1	.	0	.	.	.	1	.	.	59
Betz	.	17	10	.	13	.	.	.	0	5	4	6	.	.	.	.	.	1	1	.	.	.	3	.	.	1	.	.	.	0	.	60
Parc St-Maur (Obs.)	.	13	5	12	.	.	7	.	.	2	9	.	.	.	.	.	0	3	2	.	.	.	3	.	.	.	.	.	.	.	.	56
Ste-Menehould (P. C.)	6	21	5	16	.	.	.	.	.	5	2	.	.	.	.	.	.	4	.	.	.	.	0	2	2	.	.	1	.	.	1	65
Vouziers	.	3	19	1	14	0	.	9	.	.	7	2	.	.	.	.	.	.	.	.	.	.	.	.	.	.	.	.	0	.	.	55
Faissault	1	3	19	6	21	.	.	8	1	1	7	1	.	.	.	.	.	.	2	.	.	.	2	1	4	1	.	.	1	.	0	80
Bourgogne	2	2	17	10	9	.	.	3	.	.	4	1	.	.	.	.	.	.	3	.	.	.	1	.	.	.	.	.	0	.	.	52
Berry-au-Bac	4	6	18	2	10	.	.	8	.	0	3	5	1	.	.	.	.	.	.	.	.	.	1	.	1	.	.	.	0	.	.	60

STATIONS.	1	2	3	4	5	6	7	8	9	10	11	12	13	14	15	16	17	18	19	20	21	22	23	24	25	26	27	28	29	30	31	TOTAL.
BASSIN DE LA SEINE (suite).																																
Hirson	1	4	23	.	20	.	.	4	2	4	4	.	.	.	.	.	.	.	0	.	.	.	.	.	.	11	.	.	.	.	.	73
Laon (P. C.)	.	2	19	6	17	.	.	2	.	4	3	2	.	.	.	.	.	1	.	.	.	.	2	.	.	1	.	0	.	.	.	59
Maignelay	1	2	18	2	12	0	0	0	1	.	5	4	0	.	.	.	.	2	.	2	.	.	1	.	0	.	.	.	1	.	.	52
Beauvais (vallée)	0	19	4	13	1	.	.	0	.	6	3	.	.	.	.	.	1	1	4	.	0	0	1	0	.	.	.	1	.	.	.	55
Senlis	.	9	7	3	1	.	1	.	.	2	6	.	.	.	.	.	.	2	.	3	.	.	2	.	.	.	.	.	.	.	.	.	36
Pontoise	.	9	6	8	10	.	1	0	.	0	3	.	.	.	.	.	.	3	0	.	0	.	2	.	.	.	.	.	.	.	.	.	43
Sainpuits	2	22	2	0	.	.	.	.	.	.	7	.	.	.	.	.	.	5	.	.	.	.	2	.	.	.	.	.	.	.	.	.	41
Charny	.	.	.	18	.	.	.	.	.	.	.	4	.	.	.	.	.	5	.	.	.	.	6	.	.	.	.	.	.	.	.	.	33
Beaune-la-Rolande	.	.	14	4	.	.	.	.	.	4	.	10	.	.	.	.	.	.	6	.	.	.	.	1	0	.	0	.	.	.	.	.	39
La Loupe	.	4	12	3	4	2	.	.	.	.	4	12	.	0	.	.	.	1	5	0	1	1	.	.	.	.	0	1	.	.	.	51
Dreux	.	4	4	5	.	.	.	.	.	2	2	.	.	.	.	.	2	7	.	.	.	.	.	.	3	.	.	1	.	.	.	30
Saint-André	.	.	15	8	12	.	.	.	.	.	6	.	.	.	.	.	.	4	.	.	.	.	1	.	.	.	.	.	.	.	.	.	46
Évreux (E. N.)	.	7	14	5	11	.	.	.	.	2	13	.	.	.	.	.	0	10	3	.	.	.	1	.	.	.	.	0	.	.	.	66
Trappes	.	7	6	8	4	.	1	0	.	1	3	1	.	.	.	.	.	3	2	.	.	0	2	0	.	.	.	0	.	.	.	38
Montjavoult	3	1	15	.	13	.	.	.	.	.	5	8	1	.	.	.	.	2	1	.	.	.	.	.	.	.	.	.	.	.	.	49
Gournay (hosp.)	2	1	6	0	9	.	.	.	.	.	.	2	.	.	.	.	.	8	4	3	.	.	.	.	.	.	.	1	.	.	.	36
Rouen (île Lacroix)	.	4	2	1	14	.	.	.	.	4	5	.	.	.	.	.	.	9	2	.	.	.	1	.	1	.	.	0	.	.	.	43
Bolbec	4	15	13	6	15	.	6	4	.	6	4	9	.	.	.	.	0	8	2	1	.	.	2	1	0	2	.	1	.	.	.	99
Le Hâvre (r. des Ormeaux)	8	17	9	14	0	.	0	6	.	6	0	2	.	.	.	.	2	0	2	.	.	.	3	.	.	.	.	2	.	.	.	72
Brionne	.	2	13	0	14	.	.	0	.	.	7	2	.	.	.	.	.	4	2	1	.	.	1	.	.	.	.	.	1	.	.	46
Rugles	0	3	2	1	5	.	.	1	.	.	6	7	.	1	.	.	.	.	7	.	.	1	.	.	.	.	.	2	.	.	.	36
BASSINS ENTRE LA SEINE ET LA POINTE DE BRETAGNE.																																
Lisieux (C. M.)	.	3	29	.	7	.	.	.	.	.	6	0	.	.	.	.	.	.	2	.	.	.	2	.	.	.	.	0	.	.	.	49
Trouville	4	2	13	.	9	.	2	4	0	.	5	3	1	.	.	.	.	4	0	0	.	.	2	.	.	.	.	1	.	.	.	50
Caen (C. M.)	2	3	10	0	12	.	2	1	.	.	5	4	0	.	.	.	.	2	1	0	.	.	1	0	.	.	.	1	.	.	.	44
Saint-Sever	5	4	24	5	15	.	9	2	.	3	10	3	.	.	.	.	3	4	0	.	.	.	3	.	.	0	.	0	.	.	.	90
Ste-Marie-du-Mont	0	3	2	1	8	.	7	.	.	1	3	2	5	.	.	.	0	5	.	.	.	0	2	5	.	2	.	2	0	.	.	50
Saint-Planchers	3	13	5	5	3	.	6	6	.	7	2	0	.	.	.	.	.	.	.	.	.	6	0	.	0	.	.	.	.	.	.	56
Louvigné-du-Désert	2	19	1	7	1	1	3	1	.	7	3	1	.	.	.	.	1	5	2	.	.	.	7	.	.	.	.	3	.	.	.	66
Trans	14	2	2	.	.	.	1	.	.	12	2	.	.	.	.	.	5	2	1	1	.	.	6	.	.	.	.	5	.	.	.	53
Saint-Malo	1	7	4	2	3	.	1	3	0	7	1	0	.	.	.	.	6	1	0	0	.	.	4	.	.	.	.	4	.	.	.	45
Roscoff (M. Marty)	4	20	5	7	.	3	1	4	0	4	6	.	4	.	.	2	6	.	.	.	.	2	2	1	1	.	.	3	0	.	.	75
PETITS BASSINS DU SUD DE LA BRETAGNE; BASSIN DE LA VILAINE.																																
Brest (Obs.)	8	4	0	5	.	2	6	1	1	2	3	0	.	.	.	5	3	3	2	.	.	2	0	.	0	.	1	1	.	.	7	58
Glomel	1	15	10	4	.	3	2	5	.	.	.	.	.	.	2	1	.	.	.	.	.	.	2	.	.	.	.	.	.	.	.	46
Châteaulin	17	14	.	4	2	7	5	5	3	.	5	.	.	.	.	8	1	2	1	1	.	.	.	.	.	3	4	3	4	8	.	97
Kéroret	1	11	15	1	1	.	7	1	2	12	1	.	.	.	.	.	10	.	3	.	.	.	3	.	.	.	.	4	.	.	.	72
Lorient (P. C.)	1	10	4	4	.	.	5	1	.	15	1	.	.	.	.	.	5	.	2	.	.	.	5	.	.	.	.	.	.	.	.	53
Palais (Belle-Ile)	4	5	11	1	.	.	2	3	.	.	10	.	.	.	.	.	11	3	1	2	.	.	4	2	.	.	.	3	.	.	.	62
Rennes (P. C.)	.	10	0	1	.	.	0	.	.	10	.	.	.	.	.	.	4	5	.	.	.	.	7	.	.	.	.	5	.	.	.	42
Montauban	17	4	1	.	.	.	3	1	.	7	1	.	.	.	.	.	8	3	1	2	.	.	6	.	.	.	.	4	.	.	1	59

STATIONS.	1	2	3	4	5	6	7	8	9	10	11	12	13	14	15	16	17	18	19	20	21	22	23	24	25	26	27	28	29	30	31	TOTAL.
PETITS BASSINS DU SUD DE LA BRETAGNE; BASSIN DE LA VILAINE (suite).																																
Plélan	.	23	2	7	1	.	3	0	.	10	0	.	.	.	.	.	9	2	1	0	.	.	6	.	.	.	.	2	.	.	.	66
La Guerche	0	18	2	4	1	.	5	.	.	10	2	0	.	.	.	.	4	6	2	.	.	.	11	.	.	.	.	3	.	.	.	68
Plessé	.	5	14	3	2	.	1	.	.	.	10	.	0	.	.	.	3	6	2	.	.	.	.	.	.	.	.	.	.	.	.	46
BASSIN DE LA LOIRE.																																
Saint-Paulien	.	.	.	.	.	.	.	.	.	.	.	.	.	.	.	.	.	.	.	.	.	.	.	.	.	.	.	.	.	.	.	0
St-Étienne (C.M.)	.	0	4	.	.	.	.	.	.	.	9	2	4	0	.	.	.	.	.	.	.	.	0	.	.	.	.	.	.	.	.	20
Feurs	.	.	.	.	.	.	.	.	.	.	8	.	3	.	.	.	.	.	.	.	.	.	.	.	.	.	.	.	.	.	.	11
Roanne (P. C.)	.	.	.	.	.	.	.	.	.	.	8	.	1	2	.	.	.	.	.	.	.	.	.	1	.	.	.	.	.	.	.	12
Digoin (P. C.)	4	1	2	.	.	0	.	.	.	.	4	.	2	5	.	.	.	.	.	.	.	.	.	.	.	.	.	.	.	.	.	18
Saint-Eusèbe	3	2	5	.	1	.	.	.	.	.	9	.	3	1	.	.	.	2	.	.	.	.	2	.	.	.	.	.	.	.	.	28
Liernais (Huilly)	.	2	7	1	0	.	.	.	.	.	.	.	3	.	.	.	.	.	.	2	.	.	.	.	.	.	.	.	.	.	.	15
Luzy (P. C.)	.	3	2	7	2	4	.	.	.	.	.	7	.	.	.	.	.	.	.	.	.	.	.	.	.	.	.	.	.	.	.	29
Châtillon-en-B.	3	5	4	1	2	.	.	.	.	1	2	5	.	.	.	.	.	2	1	.	.	.	0	.	.	.	.	.	.	.	.	28
Prémery (P. C.)	2	3	9	5	1	.	.	.	.	.	6	4	0	.	.	.	.	3	.	0	.	.	2	1	0	.	.	.	.	.	.	37
Langogne	.	.	.	.	.	.	.	.	.	3	5	2	1	0	.	.	0	.	.	.	.	.	.	.	.	.	.	.	.	.	.	11
Murat	.	.	.	.	.	.	.	.	.	.	1	3	0	.	.	2	1	.	1	.	.	.	.	.	.	.	.	.	.	.	.	8
Ambert	.	1	.	0	.	.	.	.	.	.	4	2	3	3	1	.	.	1	.	.	.	.	.	.	.	.	.	.	.	.	.	15
Puy-de-Dôme (Obs.)	3	7	5	2	1	.	.	.	.	.	12	11	14	3	0	0	3	2	3	.	.	.	5	1	.	.	.	.	1	.	.	73
Clermont (Obs.)	.	.	.	.	.	.	.	.	.	.	1	1	1	1	0	0	.	3	0	.	.	.	.	1	.	.	.	.	1	.	.	10
Vichy	.	1	1	.	.	.	.	.	.	.	4	3	5	3	.	.	.	2	.	.	.	.	.	.	.	.	.	.	.	.	.	19
Franchesse	.	1	2	3	.	.	.	.	.	.	3	0	4	6	.	.	.	1	.	.	.	.	0	.	.	.	.	.	.	.	.	20
Marcillat	.	.	14	.	.	.	.	.	.	.	4	2	3	2	.	.	.	.	.	.	.	.	.	.	.	.	.	.	.	.	.	28
Cérilly	0	1	1	1	.	.	.	.	.	.	9	4	2	2	.	.	.	3	1	.	.	.	.	2	.	.	.	.	.	.	.	27
Bourges (E. N.)	0	3	.	.	.	.	.	.	.	.	7	4	.	.	.	.	0	1	1	.	.	.	4	.	.	.	.	.	.	.	.	20
Vierzon (Le Briou)	4	4	2	3	.	.	.	.	.	6	3	.	.	.	.	.	.	.	5	.	.	4	.	.	.	.	.	.	.	.	.	31
Salbris	.	4	5	1	2	.	.	.	.	1	4	2	.	.	.	.	.	4	1	.	.	.	4	.	.	.	.	.	.	.	.	27
Chambray	.	1	17	1	4	.	.	.	.	.	4	.	.	.	.	.	.	5	3	1	.	.	7	.	.	.	.	.	.	.	.	43
La Châtre (M. Rouet)	.	2	2	1	.	.	.	.	.	.	10	1	4	.	.	.	4	2	1	1	.	.	1	.	.	.	.	.	.	.	.	30
Châteauroux (P.C.)	.	4	5	1	1	.	.	.	.	.	6	2	.	.	.	.	2	.	3	.	.	.	6	.	.	.	.	.	.	.	.	30
Saint Benoist	.	2	14	1	4	.	.	.	.	.	5	0	.	.	.	.	1	5	3	.	.	.	9	.	.	.	.	.	.	.	.	44
Felletin	3	2	1	2	1	.	.	.	.	.	5	2	5	6	.	.	1	1	1	.	.	.	.	0	.	.	.	.	.	.	.	28
Boussac	15	.	4	0	.	.	.	.	.	.	8	.	.	.	.	.	7	6	1	.	.	.	.	4	.	.	.	.	.	.	.	44
Magnac-Laval	.	.	11	4	.	.	.	.	.	.	6	1	0	.	.	.	2	0	1	.	.	.	6	1	.	.	.	.	.	.	.	32
Saint-Savin	.	.	4	4	1	.	.	.	.	.	10	1	1	.	.	.	1	4	.	.	.	.	7	.	.	.	.	.	.	.	.	33
Preuilly	.	1	7	0	1	.	.	.	.	1	.	3	.	.	.	.	.	6	.	.	.	.	7	.	.	.	.	0	.	.	.	27
Eymoutiers	.	6	7	7	.	.	.	.	.	.	13	3	2	1	.	.	.	2	.	.	.	.	6	.	.	.	.	.	.	.	.	47
Limoges (C. M.)	1	2	10	4	1	.	.	.	.	.	8	.	.	.	.	.	5	2	.	.	.	.	6	.	.	.	.	.	.	.	.	39
Chabanais	.	2	10	4	1	.	.	.	.	.	9	3	.	.	.	.	1	.	1	.	.	.	6	.	.	.	.	.	.	.	.	37
Poitiers (P. C.)	.	3	11	1	.	.	.	.	.	.	6	3	.	.	.	.	5	1	3	.	.	.	2	.	.	.	.	.	.	.	.	35
Rilly	0	11	2	2	5	.	.	.	.	.	.	.	.	.	.	.	6	2	.	.	.	9	.	.	.	.	.	.	.	.	3	40
Givry	.	2	2	.	2	.	.	.	.	.	4	4	.	.	.	.	.	2	.	.	.	.	4	.	.	.	.	.	.	.	.	20
Saint-Satur	1	3	21	2	2	.	.	.	.	.	4	3	.	.	.	.	2	.	.	.	.	.	4	.	.	.	.	.	.	.	.	42
Gien	.	1	5	.	0	.	.	.	.	.	3	3	.	1	.	.	.	3	1	.	.	.	5	.	.	.	.	.	.	.	.	23
Orléans (P. C.)	.	6	10	3	2	.	.	.	.	.	6	9	0	.	.	.	0	4	3	.	.	.	.	5	0	.	.	1	.	.	.	49
Blois (E. N.)	1	12	16	3	1	.	.	.	.	3	5	6	.	.	.	.	2	3	3	.	.	.	.	3	.	.	.	.	.	.	.	58

STATIONS.	1	2	3	4	5	6	7	8	9	10	11	12	13	14	15	16	17	18	19	20	21	22	23	24	25	26	27	28	29	30	31	TOTAL.
BASSIN DE LA LOIRE (suite).																																
Blou	.	2	22	3	2	.	.	1	.	.	5	1	.	.	0	.	0	4	5	0	.	.	7	0	.	.	.	.	0	.	.	50
Angers (Jard. des Plantes)	0	7	16	1	2	.	0	.	.	0	5	.	.	.	.	.	6	4	0	0	0	0	4	0	.	.	.	1	.	0	0	47
Châteaudun (M. Roger)	0	1	10	2	3	.	0	1	.	0	2	1	0	.	.	.	.	5	4	.	.	.	3	0	0	.	.	.	1	0	.	32
Authon-la-Plaine	3	2	11	2	7	.	0	2	.	5	.	14	.	.	.	.	.	4	2	.	.	.	2	.	.	.	.	2	.	.	.	57
Vendôme (P. C.)	.	5	4	2	.	.	.	.	.	.	.	.	1	.	.	.	.	.	2	.	.	.	.	.	.	.	.	.	1	.	.	15
Dissais-s.-C.	.	3	14	.	2	.	.	3	.	.	4	4	.	.	.	.	.	.	6	.	.	.	6	.	.	.	.	,	.	.	.	42
Mortagne	0	3	17	1	5	0	2	.	0	1	7	4	.	0	.	.	.	10	2	1	0	.	2	0	.	0	1	.	.	0	.	56
Nogent-le-Rotrou	.	.	12	3	9	.	.	2	.	.	8	8	.	.	.	.	.	6	2	.	.	.	4	.	.	.	.	.	.	.	.	55
Bonnétable	.	1	7	1	2	.	.	1	.	.	6	8	.	.	.	.	.	7	2	3	.	.	5	.	1	.	.	.	1	.	.	45
Le Mans (Gaz)	.	2	15	4	6	.	.	.	.	.	4	2	.	.	.	.	1	1	4	1	.	.	1	.	.	.	.	.	1	.	.	42
Ambrières	0	8	16	2	8	0	0	1	.	.	13	3	0	.	.	.	1	8	4	1	.	.	4	1	0	.	.	2	0	0	.	73
Montsûrs	0	6	12	2	5	0	.	4	0	.	5	1	0	.	.	.	2	13	3	1	0	.	5	0	0	.	0	1	0	.	0	60
Grez-en-Bouère	.	2	12	8	1	.	.	.	.	.	3	1	.	.	.	.	.	11	7	1	.	.	3	.	1	.	.	1	0	0	.	51
La Meignanne	2	12	6	4	.	.	1	.	.	.	5	.	.	.	.	.	9	1	.	.	.	6	.	.	.	.	.	2	.	.	.	48
Nantes (Obs.)	.	.	23	4	5	.	1	.	.	3	.	.	.	.	.	.	5	3	1	.	.	2	.	.	.	.	1	.	.	.	3	52
Savenay (E. N.)	1	7	3	4	.	.	.	.	.	9	.	.	.	.	.	.	9	6	.	.	.	.	1	.	.	.	.	1	.	.	.	42
Parthenay (E. N.)	4	5	2	.	.	.	.	.	.	.	8	.	.	.	2	1	.	.	7	6	.	.	.	.	3	.	.	.	.	.	.	38
Puy-Notre-Dame	.	2	7	4	.	.	.	.	.	.	2	.	.	.	.	.	2	9	1	.	.	.	8	.	.	.	.	1	.	.	.	36
Gennes	.	2	3	1	1	.	.	.	.	.	2	.	.	.	.	.	.	14	2	1	.	.	7	.	.	.	.	.	1	.	.	32
La Pommeraye	.	7	33	3	4	.	.	.	.	.	.	.	.	.	.	.	2	6	0	1	.	0	5	0	.	.	.	2	.	.	.	63
Les Herbiers	0	2	15	1	5	0	.	.	.	1	5	0	.	.	.	.	1	5	2	0	.	.	3	.	.	.	.	2	1	.	.	43
BASSINS ENTRE LA LOIRE ET LA GIRONDE.																																
Les Sables-d'Olonne	3	1	15	0	3	0	.	.	.	0	2	2	.	.	.	.	3	7	2	1	.	.	2	.	.	.	.	1	0	.	.	42
La Roche-s.-Yon (E.N.)	1	6	18	2	20	.	.	.	.	1	2	.	.	.	.	.	6	5	1	.	.	.	1	0	.	.	.	2	.	.	.	65
Luçon	3	3	5	11	3	.	.	.	.	.	4	.	.	.	.	.	1	9	5	.	.	.	.	.	.	.	.	.	.	.	.	45
Niort	.	1	21	1	4	.	.	.	.	0	8	.	.	.	.	.	3	3	3	4	.	.	.	.	.	.	.	.	2	.	.	50
La Rochelle (P. C.)	.	4	7	1	1	.	.	.	.	1	3	.	.	.	.	.	2	2	3	.	.	.	.	.	.	.	.	1	.	.	.	25
Angoulême (P. C.)	.	11	.	2	.	.	.	.	.	.	0	.	.	.	.	.	.	11	.	.	.	7	.	.	.	.	.	.	.	.	.	31
Barbézieux	1	3	9	.	3	.	.	.	.	.	10	.	.	.	.	.	2	1	5	.	.	.	5	.	.	.	.	.	.	.	.	39
Cognac	1	2	10	3	1	.	.	.	.	.	11	1	.	.	.	.	.	.	5	.	.	.	3	.	.	.	.	.	.	.	.	37
Ruffec	.	3	8	15	.	.	.	.	.	.	11	1	.	.	.	.	2	1	3	.	.	.	4	.	.	.	.	.	.	.	.	48
St-Jean-d'Angély	.	1	15	4	1	.	.	.	.	.	14	2	.	.	.	.	.	1	4	.	.	.	2	.	.	.	.	.	.	.	.	44
Saintes	1	3	11	1	.	.	.	.	.	.	11	2	.	.	.	.	1	2	3	.	.	.	2	.	.	.	.	.	.	.	.	37
Rochefort-s-M. (Obs.)	3	3	11	2	.	.	.	.	.	6	8	.	.	.	.	.	2	2	0	.	.	.	2	.	.	.	.	1	.	.	.	40
BASSIN DE LA GIRONDE.																																
Ussel	1	4	13	2	.	.	.	.	.	.	8	1	.	.	.	.	.	2	.	.	.	.	.	.	.	.	.	.	.	.	.	31
Aurillac (C. M.)	3	5	3	11	0	.	.	.	.	.	10	9	0	1	.	.	1	.	1	.	.	.	.	0	.	.	.	.	.	.	.	44
Frayssinet	4	3	2	.	.	.	.	.	.	.	3	.	.	.	.	.	.	.	.	.	.	.	4	.	.	.	.	.	.	.	.	16
Chartriers-Ferrière	2	2	4	4	.	.	.	.	.	.	6	2	.	.	.	.	.	.	.	.	.	.	4	.	.	.	.	.	.	.	.	23
Tulle (P. C.)			19	.	.	.	.	.	.	.		17	.	.	.	0	.	.	.	.	.	.	.	2	.	.	.	.	.	.	.	38

STATIONS.	1	2	3	4	5	6	7	8	9	10	11	12	13	14	15	16	17	18	19	20	21	22	23	24	25	26	27	28	29	30	31	TOTAL.
BASSIN DE LA GIRONDE (suite).																																
Biras (M. Dethan).	10	1	.	.	.	.	.	.	.	.	4	.	.	.	.	.	.	2	.	.	.	.	10	.	.	.	.	.	.	.	.	27
St-Avit-du-Moiron.	3	2	2	2	.	.	.	.	.	.	8	.	.	.	.	.	1	.	4	.	.	.	.	5	2	.	.	.	.	.	.	30
Chalais	1	2	6	2	.	.	.	.	.	.	6	.	.	.	.	.	.	0	4	.	.	.	4	.	1	.	.	.	.	.	.	26
Cavignac	5	6	2	1	.	.	.	.	.	.	12	3	.	.	.	.	.	1	6	.	.	.	3	.	.	.	.	.	.	.	.	40
Mende (P. C.)	.	.	.	2	.	.	.	.	.	.	2	4	.	.	.	.	.	.	.	.	.	.	.	.	.	.	.	.	.	.	.	8
Saint-Chély-d'Apcher	1	1	.	4	.	.	.	.	.	.	5	1	1	2	.	1	1	1	1	.	.	.	.	0	.	.	.	.	.	.	.	18
Entraygues	4	5	.	7	.	.	.	.	.	.	3	4	.	.	.	.	.	.	.	.	.	.	.	.	.	.	.	.	.	.	.	23
Figeac (S. hy.)	.	4	5	5	.	.	.	.	.	.	6	4	.	.	.	.	.	.	.	.	.	.	.	.	.	.	.	.	.	.	.	24
Cahors (P. C.)	.	.	10	.	.	.	.	.	.	.	4	.	.	.	.	.	.	.	.	.	.	.	2	.	.	.	.	.	.	.	.	16
Villeneuve-s.-Lot (C. M.).	1	1	2	2	.	.	.	.	.	.	2	0	.	.	.	.	0	0	0	.	0	0	3	0	0	.	.	.	.	.	.	12
Florac	.	.	.	.	.	.	.	.	.	.	2	.	.	.	.	3	4	2	.	.	.	.	.	.	.	.	.	.	.	.	.	11
Sévérac-le-Ch.	5	5	.	2	.	.	.	.	.	2	4	2	.	.	2	.	3	.	2	.	.	.	.	.	.	.	.	.	.	.	.	27
Lacaune	6	4	.	.	.	.	.	.	.	.	8	3	4	.	.	2	1	2	1	.	1	.	1	1	.	.	.	.	.	.	.	34
Labrespi	7	.	.	.	.	.	.	.	.	.	8	6	.	.	.	.	2	.	4	2	9	.	.	.	.	.	.	.	5	.	.	43
Villefranche-d'Av.	.	2	.	1	.	.	11	.	.	.	.	.	.	.	.	.	.	.	.	.	.	2	.	1	.	.	.	.	.	.	.	17
Carmaux	3	3	.	.	.	.	.	.	.	.	6	1	.	.	.	.	.	.	.	.	2	.	1	.	.	.	.	.	.	.	.	16
Lavaur	.	.	.	.	.	.	.	.	.	.	6	.	.	.	.	.	.	.	.	.	.	.	.	5	.	.	.	.	.	.	.	11
Montauban (E. N.).	.	1	.	1	.	.	.	.	.	.	2	0	.	.	.	.	.	.	.	.	0	.	4	.	.	.	.	.	.	.	.	8
Caylus	3	4	6	.	.	.	.	.	.	.	.	1	.	.	.	.	.	.	.	.	2	1	1	.	.	.	.	.	.	.	.	19
Izaut-de-l'Hôtel	.	.	.	.	.	.	.	.	.	.	6	3	.	4	.	.	.	.	.	.	3	.	.	2	.	.	.	.	.	.	.	18
Foix (E. N.)	.	.	.	.	.	.	.	.	.	.	5	6	9	.	.	.	.	.	.	.	.	.	.	.	.	.	.	.	.	.	.	20
Toulouse (Obs.)	3	0	.	.	.	.	.	.	.	.	2	5	.	.	.	.	.	.	.	.	10	.	3	.	.	.	.	.	.	.	.	23
Pibrac (Le Bélard).	1	0	.	.	.	.	.	.	.	.	7	2	.	.	.	.	.	.	.	.	10	0	1	2	.	.	.	.	1	.	.	25
Masseube	0	.	.	.	.	.	.	.	.	.	5	2	.	.	.	.	.	.	.	.	6	.	2	1	.	.	.	.	.	.	.	16
Auch (P. C.)	.	1	1	.	.	.	.	.	.	.	4	0	.	.	.	.	.	.	.	.	1	.	2	.	.	.	.	.	.	.	.	10
Beaumont	2	.	1	.	.	.	.	.	.	3	.	.	.	.	.	.	.	.	.	1	.	.	2	.	.	.	.	.	.	.	.	8
Condom	2	.	1	1	.	.	.	.	.	.	.	.	.	.	.	.	.	.	.	.	.	.	4	.	.	.	.	.	.	.	.	7
Agen (P. C.)	2	3	1	2	.	1	.	.	.	.	5	.	.	.	.	.	.	.	.	.	.	.	1	.	.	.	.	.	.	.	.	15
Budos	5	2	0	1	.	.	.	.	.	.	5	2	.	.	.	.	.	.	3	.	.	.	2	.	.	.	.	.	.	.	.	18
Bordeaux-Floirac (Obs.).	5	4	1	1	.	.	.	.	.	.	8	3	.	.	.	.	0	0	4	0	.	.	2	0	1	.	0	.	.	.	1	32
Château-Lafitte	8	8	6	4	0	.	.	0	.	.	9	4	.	.	.	.	0	0	3	.	.	3	2	0	.	.	.	.	.	.	.	49
La Coubre (Sém.).	5	7	7	2	1	.	.	0	.	1	11	1	.	.	.	.	1	3	3	1	.	.	6	0	.	.	.	.	.	.	.	49
BASSINS ENTRE LA GIRONDE ET LES PYRÉNÉES.																																
Hourtin	8	5	10	4	.	.	.	.	.	.	9	3	.	.	.	.	1	1	1	.	.	.	5	2	1	.	.	.	.	.	.	49
Arcachon (C. M.).	9	10	2	2	.	.	.	.	.	.	21	11	.	.	.	.	.	.	1	0	.	.	3	.	.	.	.	.	.	.	.	60
Belin	8	4	1	1	.	.	.	.	.	.	9	8	.	.	.	.	.	.	3	0	.	.	1	.	.	.	.	.	.	.	.	34
Pic du Midi (Obs.).	11	5	2	.	.	.	.	.	.	.	3	8	10	4	.	.	.	.	1	.	7	5	.	5	.	.	.	.	.	.	.	61
Bagnères-de-B. (Obs.)	1	1	.	.	.	.	.	.	.	.	11	6	0	.	.	.	.	.	.	1	5	0	11	0	.	.	.	.	.	.	.	36
Gélan	.	.	.	.	.	.	.	.	.	4	1	3	.	.	.	.	.	.	.	.	.	.	.	.	.	.	.	.	.	.	.	8
Pau (Gare)	.	2	.	.	.	.	.	.	.	11	10	2	.	.	.	.	.	.	.	.	.	7	.	.	.	.	.	.	.	.	.	32
St-Jean-Pied-de-P.	8	.	.	.	.	.	.	.	.	17	22	3	.	.	.	.	.	.	11	7	.	6	.	.	.	.	.	.	.	.	3	77
Riscle	4	1	0	0	.	.	.	.	.	.	6	1	.	.	.	.	.	.	.	.	.	.	2	.	.	.	.	.	.	.	.	15

STATIONS.	1	2	3	4	5	6	7	8	9	10	11	12	13	14	15	16	17	18	19	20	21	22	23	24	25	26	27	28	29	30	31	TOTAL.
BASSINS ENTRE LA GIRONDE ET LES PYRÉNÉES (suite).																																
Tartas	17	5	1	0	.	.	.	.	.	.	14	11	.	.	.	.	.	.	0	1	.	.	2	.	.	.	.	.	.	.	.	51
Bayonne	3	6	5	.	.	.	.	.	.	12	18	.	.	.	.	.	.	1	.	5	.	.	6	.	.	.	.	.	.	.	.	56
BASSINS ENTRE LES PYRÉNÉES ET LE RHÔNE.																																
Prats-de-Mollo	.	.	.	.	.	.	.	.	.	.	22	.	.	.	.	.	4	3	3	42	22	.	.	.	.	.	.	.	.	.	.	.	96
Caudiès-de-St-Paul	.	.	.	.	.	.	.	.	.	.	7	4	5	.	.	.	.	.	.	30	6	2	.	.	.	.	.	.	.	.	.	.	54
Perpignan (Obs.)	.	.	.	.	.	1	.	.	.	.	1	.	0	.	.	0	.	15	18	75	82	.	0	.	.	.	.	.	.	.	.	.	192
Salces	.	.	.	.	.	.	.	.	.	.	.	.	.	.	.	.	.	15	31	27	34	.	.	.	.	.	.	.	.	.	.	.	107
Banyuls	.	.	.	.	.	.	.	.	.	.	10	.	.	.	.	3	9	30	30	40	58	8	.	.	.	.	.	.	.	.	.	.	188
Angoustrine	.	.	.	.	.	.	.	.	.	.	17	.	.	.	.	.	.	0	.	2	.	.	.	.	.	.	.	.	.	.	.	.	19
Carcassonne (E.N.)	.	2	.	.	.	.	.	.	.	.	2	.	.	.	.	.	1	6	2	2	13	.	1	.	.	.	.	.	.	.	.	.	29
Saint-Pons	.	.	.	.	.	.	2	4	7	6	.	.	.	.	.	10	18	21	.	.	.	.	.	.	.	.	.	.	.	.	.	.	68
Bédarieux	.	.	.	.	.	.	.	.	.	.	.	.	.	1	.	29	15	7	8	2	.	.	.	.	.	.	.	.	.	.	.	.	61
Nimes (Mon Cle)	.	.	.	.	.	0	.	.	.	0	.	.	.	.	.	.	0	.	.	.	.	.	.	.	.	.	.	.	.	.	.	.	0
Montpellier (E.Ag.)	.	.	.	.	.	.	1	.	.	0	.	.	.	.	.	13	17	17	2	.	4	.	.	1	.	.	.	.	.	.	.	.	55
Gignac	.	.	.	.	.	.	.	.	.	.	.	.	.	.	.	.	9	10	3	.	.	.	.	.	.	.	.	.	.	.	.	.	22
Béziers	.	.	.	.	.	.	.	.	.	.	.	.	.	.	15	.	.	15	.	8	.	.	.	.	.	.	.	.	.	.	.	.	38
BASSIN DU RHÔNE.																																
Belfahy	5	3	18	10	36	2	.	1	.	.	20	34	7	2	0	.	.	.	1	.	.	.	.	1	.	.	.	.	1	.	.	141
Cirey-les-B.	2	8	2	6	.	.	.	.	.	19	26	6	3	0	.	.	3	1	.	.	.	.	2	.	.	.	.	.	.	.	.	77
Vesoul (Obs.)	0	4	5	1	3	.	.	.	.	1	27	2	.	.	.	.	.	.	.	.	.	.	0	.	.	.	.	.	.	.	.	43
Vioménil (S. hy.)	4	10	18	11	14	.	.	.	.	.	14	7	4	.	.	.	.	.	.	.	.	.	.	3	.	.	.	.	.	.	.	86
Jussey	6	3	3	4	5	.	.	.	.	1	1	0	.	.	0	.	.	.	.	.	.	.	.	.	.	.	.	.	.	.	1	24
Vaux-s.-Aubigny	8	16	13	1	.	.	.	.	.	11	6	.	.	.	.	.	.	0	.	.	.	0	.	.	.	.	.	.	.	.	.	55
Dijon (S. hy.)	.	9	.	2	.	.	.	.	.	.	7	2	2	.	.	.	.	3	.	.	.	.	.	1	.	.	.	.	.	.	.	26
Beaune	1	8	1	.	.	.	.	.	.	2	8	3	2	0	.	.	2	2	.	.	.	.	.	.	.	.	.	.	.	.	.	30
Lons-le-S. (E. N.)	2	1	3	1	0	.	.	.	.	.	26	3	1	.	.	.	.	0	.	.	.	.	1	.	.	.	.	.	0	1	.	39
Bourg (E. N.)	2	.	6	0	.	.	.	.	.	.	23	1	1	.	.	.	.	.	.	.	.	.	.	.	.	.	.	.	.	.	.	32
Les Écharmeaux	2	.	4	6	.	.	.	.	.	.	14	9	7	16	.	.	.	.	.	.	.	.	.	2	.	.	.	.	.	.	.	62
L'Arbresle	.	1	0	1	.	.	.	.	.	.	.	10	3	4	.	.	.	0	.	.	.	.	.	0	.	.	.	.	.	.	.	19
Belfort (château)	2	7	5	2	5	0	.	.	.	0	17	4	.	.	.	.	.	.	.	.	.	.	.	0	.	.	.	.	.	.	.	42
Besançon (Obs.)	1	4	3	3	1	.	.	.	.	3	47	5	3	0	.	.	.	1	.	.	.	.	1	.	.	.	.	.	.	1	.	75
Grand-Contour	2	6	1	1	.	.	.	.	.	16	26	4	0	.	.	.	.	.	.	.	.	.	1	.	.	.	.	.	.	.	.	57
Bonneville (C. M.)	.	.	4	11	.	.	.	.	.	.	6	12	6	.	.	.	.	.	.	.	.	.	.	.	.	.	.	.	.	.	.	39
Champagnole	5	2	2	6	20	24	.	.	.	.	5	30	.	.	.	.	.	.	1	.	.	.	.	.	.	.	.	.	.	.	.	95
Vaux-lès-St-Claude	.	.	.	17	13	.	.	.	.	.	17	14	3	.	.	.	.	.	.	.	.	.	.	.	.	.	.	.	.	.	.	65
Cruseilles	.	.	13	12	1	.	.	.	.	3	3	11	4	.	.	.	.	.	.	.	.	.	.	.	.	.	.	.	.	.	.	48
Annecy	.	.	17	18	2	.	.	.	.	5	.	18	11	1	.	.	.	.	.	.	.	.	.	.	.	.	.	.	.	.	.	72
Chambéry	.	.	1	14	.	.	.	.	.	.	.	23	12	1	.	.	.	0	.	.	.	.	.	.	.	.	.	.	.	.	.	51
Nantua	12	1	24	1	1	.	.	.	.	.	24	14	2	.	.	.	.	.	.	.	.	.	.	.	.	.	.	.	.	.	.	79
Lyon-St-Genis (Obs.)	.	0	1	1	.	.	.	.	.	.	.	15	5	14	.	.	.	.	.	.	.	.	.	0	.	.	.	.	.	.	.	36
Anneyron (M. Bérard)	.	.	0	4	.	0	.	.	.	.	0	22	1	2	.	.	.	1	.	.	.	.	.	0	.	.	.	.	.	.	.	30

STATIONS.	1	2	3	4	5	6	7	8	9	10	11	12	13	14	15	16	17	18	19	20	21	22	23	24	25	26	27	28	29	30	31	TOTAL.
BASSIN DU RHÔNE (suite).																																
Flumet	.	.	15	31	3	.	.	.	.	.	7	22	7	5	.	.	.	.	.	.	.	.	.	.	.	.	.	.	.	.	.	90
Lanslebourg	.	.	.	2	.	.	.	.	.	.	4	6	3	.	5	.	.	.	1	.	.	.	.	.	.	.	.	.	.	.	.	21
Saint-Jean-d'Arves	.	.	4	.	.	.	.	.	.	6	4	20	5	.	.	.	.	2	.	.	.	.	.	.	.	.	.	.	.	.	.	32
La Mûre	.	.	.	.	.	.	.	.	.	3	.	9	.	.	.	.	.	.	.	.	.	.	.	.	.	.	.	.	.	.	.	12
La Tronche	0	0	10	4	.	0	0	0	.	1	34	2	.	1	0	0	.	0	.	.	0	0	.	.	0	0	0	0	0	.	0	55
Mont-Genèvre	.	.	.	.	.	.	.	.	.	12	12	.	5	.	.	.	.	.	.	.	.	.	.	.	.	.	.	.	.	.	.	29
Embrun	.	.	.	1	.	.	.	.	.	11	12	15	2	.	.	.	.	.	.	.	.	.	.	.	.	.	.	.	.	.	.	41
Serres	.	.	1	.	.	.	.	.	.	18	14	.	.	.	.	.	.	.	.	.	.	.	.	.	.	.	.	.	.	.	.	33
Forcalquier	.	.	.	.	.	.	.	.	.	14	5	10	.	.	.	.	.	.	.	.	.	.	.	.	.	.	.	.	.	.	.	29
Mirabeau	.	.	.	.	.	.	.	.	.	1	4	3	.	.	.	.	.	.	.	.	.	.	.	.	.	.	.	.	.	.	.	8
Cavaillon	.	.	.	.	.	.	.	.	1	.	3	.	.	.	.	.	.	.	.	.	.	.	.	.	.	.	.	.	.	.	1	6
Vernoux (M. Maisonneuve)	.	.	4	2	.	.	.	.	.	2	1	17	4	1	.	.	1	1	.	.	.	.	.	.	.	.	.	.	.	.	.	33
Montpezat	.	.	.	.	.	.	3	.	3	25	6	.	.	.	.	.	3	.	.	.	.	.	.	.	.	.	.	.	.	.	10	51
Vialas	.	.	.	.	.	.	5	2	.	27	35	.	.	.	.	2	7	4	5	.	.	.	.	.	.	.	.	.	.	.	.	87
Barre	.	.	.	.	.	.	1	1	3	10	5	0	.	.	.	7	20	15	3	.	.	.	.	.	.	.	.	.	.	.	.	65
Barjac	.	.	.	.	.	.	1	.	.	.	.	.	.	.	.	.	1	2	.	.	.	.	.	.	.	.	.	.	.	.	.	4
Crest (M. Savoyat)	.	.	0	.	.	.	.	.	.	.	26	5	7	.	.	.	0	.	.	.	.	.	.	.	.	.	.	.	.	.	.	38
Clansayes (M. Robert)	.	.	.	.	.	.	.	.	.	.	.	3	.	.	.	.	.	.	.	.	.	.	.	.	.	.	.	.	0	.	.	3
Mt Ventoux (Obs.)	.	.	.	.	.	.	.	.	.	16	12	20	10	.	.	12	10	20	18	.	.	.	.	.	.	.	.	.	.	.	.	118
Saint-Christol	.	.	.	.	.	.	.	.	.	14	12	.	.	.	1	.	2	.	.	.	.	.	.	.	.	.	.	.	.	.	.	29
Carpentras	.	.	.	.	.	.	.	.	.	.	4	.	.	.	.	.	.	.	.	.	.	.	.	.	.	.	.	.	.	.	.	4
Avignon (E. N.)	.	.	.	.	.	.	.	.	.	0	.	.	.	.	.	.	.	.	.	.	0	.	.	.	.	.	.	.	.	.	.	1
Arles	.	.	.	.	.	.	.	.	.	.	.	1	.	.	.	.	.	.	.	.	2	.	.	.	.	.	.	.	.	.	.	3
BASSINS ENTRE LE RHÔNE ET LES ALPES.																																
Pélissanne	.	.	.	.	.	.	.	.	.	.	.	1	.	.	.	.	.	.	.	.	5	.	.	.	.	.	.	.	.	.	.	6
Aix (E. N.)	.	.	.	.	.	.	.	.	.	3	3	.	.	.	1	.	.	.	.	.	.	.	.	.	.	.	.	.	.	.	.	7
Marseille (Obs.)	.	.	.	.	.	.	.	.	.	1	1	.	.	.	.	.	.	.	.	.	.	.	.	.	.	.	.	.	.	.	.	2
Toulon (Obs.)	.	.	.	.	.	.	.	.	.	3	5	.	.	.	7	2	.	.	.	.	1	.	.	.	.	.	.	.	.	.	.	17
Draguignan (E. N.)	.	.	.	.	.	.	.	.	.	0	0	.	.	.	.	.	.	.	.	.	.	.	.	.	.	.	.	.	.	.	.	1
Nice (Obs.)	.	.	.	.	.	.	.	.	.	18	13	1	.	.	.	.	.	.	.	.	.	.	.	.	.	.	.	.	.	.	.	32
CORSE.																																
Ajaccio (C. M.)	3	0	1	.	.	.	.	.	.	0	.	9	0	2	0	.	.	.	.	.	1	.	0	0	.	.	.	.	.	.	.	17
Bastia	.	.	.	.	.	.	.	.	.	.	.	3	.	.	5	.	.	5	2	9	.	2	18	.	.	.	.	.	.	.	.	44

OBSERVATIONS DU MOIS DE FÉVRIER 1903.

STATIONS.	1	2	3	4	5	6	7	8	9	10	11	12	13	14	15	16	17	18	19	20	21	22	23	24	25	26	27	28	TOTAL.
BASSINS DU RHIN, DE LA MEURTHE ET DE LA MOSELLE.																													
Saulxures-s-M....	12	9	2	.	.	.	.	.	2	.	.	.	.	.	22	.	.	.	.	.	.	.	.	.	.			19	66
Brouvelieures.....	.	11	4	.	.	.	.	.	.	2	.	.	1	.	3	26	.	.	.	.	.	.	.	.	.	10		14	71
Épinal.....	13	6	.	.	.	.	.	.	1	.	.	0	.	.	22	.	.	.	.	.	.	.	.	.	.	8	.	4	55
Provenchères.....	.	8	2	.	.	.	.	.	.	4	.	.	1	.	9	31	.	.	.	.	.	.	.	.	.	.	6	.	61
Baccarat.....	.	6	5	.	.	.	.	.	.	2	.	.	.	.	3	10	.	.	.	.	.	.	.	1	.	1	.	1	29
Lunéville.....	.	7	.	.	.	.	.	.	.	2	.	.	.	.	2	2	.	.	.	.	.	.	.	.	.	.	3	2	17
Nancy (Faculté)..	.	4	.	.	.	.	.	.	.	1	.	.	.	.	2	4	.	.	.	.	.	.	.	2	.	.	2	2	17
Rogéville.....	.	3	.	.	.	.	.	.	.	2	.	.	0	.	0	3	.	.	.	.	.	.	.	0	.	.	1	0	10
Lachaussée.....	.	1	.	.	.	.	.	.	.	1	.	.	.	1	1	.	.	.	.	.	.	.	.	.	.	.	1	3	8
BASSINS DE LA MEUSE, DE LA CHIERS ET DE LA SAMBRE.																													
Contrexéville.....	2	5	.	.	.	.	.	.	.	1	8	1	.	.	.	.	.	.	.	.	.	.	.	.	.	2	.	2	21
Neufchâteau.....	2	6	.	.	.	.	.	.	.	.	.	.	.	.	3	4	.	.	.	.	.	.	.	1	.	0	1	2	19
Commercy (E.N.).	3	1	.	.	.	.	.	.	.	0	.	.	0	.	5	.	.	.	.	.	.	.	2	2	.	1	2	6	22
Les Kœurs.....	1	.	.	.	.	.	.	.	.	0	.	.	.	.	4	2	.	.	.	.	.	0	.	1	.	1	7	11	27
Consenvoye.....	1	6	.	1	0	.	.	.	1	2	.	.	.	1	4	.	.	.	.	.	.	.	.	.	.	3	2	4	23
Hussigny.....	.	4	.	.	.	.	.	.	.	.	.	.	.	.	.	.	.	.	.	.	.	.	9	2	3	9	11	8	48
Mouzon.....	1	5	.	.	.	.	.	1	.	2	.	.	.	.	1	1	.	.	.	.	.	.	.	2	2	4	1	9	29
Poix.....	1	1	.	1	0	.	.	.	.	6	.	.	2	.	6	3	.	.	.	.	2	.	3	.	1	8	1	19	54
Fumay.....	3	3	.	.	.	.	.	.	.	2	.	.	.	.	4	5	.	.	.	.	.	.	0	1	4	5	1	31	59
Maroilles.....	1	1	.	1	.	.	.	.	2	3	.	.	.	.	6	4	.	.	.	.	.	.	1	3	6	3	9	.	39
BASSINS DE L'ESCAUT, DE LA LYS, DE L'YSER ET DE L'AA.																													
Cambrai (P. C.)..	.	2	0	3	0	0	.	0	6	0	.	.	.	.	.	.	.	.	.	.	.	0	0	.	5	6	2	9	35
Le Quesnoy (C. M.)	.	.	1	0	.	.	.	.	5	0	.	1	1	.	.	.	.	.	.	7	1	.	.	.	2	5	1	11	36
Valenciennes.....	1	0	0	0	.	.	.	0	6	0	.	2	.	2	2	.	.	.	.	.	.	.	0	2	4	1	5	3	29
Douai (C. M.).....	2	.	.	.	.	.	3	4	0	.	.	1	.	1	1	.	.	.	.	.	.	.	.	1	1	1	2	4	21
Arras (St. agr.)..	3	.	0	.	.	0	1	0	0	0	1	0	1	0	.	.	.	.	.	1	0	0	1	1	2	1	5	4	21
Lille (C. M.).....	.	2	1	.	.	.	.	3	4	0	.	.	1	.	2	3	.	.	.	.	.	.	0	0	1	1	2	7	27
Oye.....	9	.	.	.	.	.	.	3	0	.	.	.	.	.	1	.	.	.	.	.	.	0	.	1	1	2	32	20	70
BASSINS DE LA CANCHE, DE LA SOMME, DE LA BÉTHUNE, ETC.																													
Nesles.....	.	.	1	.	.	.	.	.	3	.	.	1	.	.	1	.	.	.	.	.	.	.	1	0	.	5	.	5	17
Amiens (St. agr.).	1	.	2	.	.	.	.	0	2	.	.	1	.	1	1	.	.	.	.	.	.	1	1	.	1	.	4	2	17
																												2	

STATIONS.	1	2	3	4	5	6	7	8	9	10	11	12	13	14	15	16	17	18	19	20	21	22	23	24	25	26	27	28	TOTAL.
BASSINS DE LA CANCHE, DE LA SOMME, DE LA BÉTHUNE, ETC. (suite).																													
Valhuon	8	.	7	.	.	.	.	3	1	1	1	2	.	1	2	.	.	.	.	1	0	1	5	2	1	4	25	5	61
Boulogne (C. M.)	3	10	.	.	0	.	.	1	4	0	0	.	.	.	.	1	.	.	.	.	0	.	0	1	1	1	1	34	57
Saint-Riquier	.	3	.	.	1	.	.	.	.	4	.	.	.	.	.	2	.	.	.	.	1	.	2	3	.	1	.	8	25
Eu	3	4	.	1	.	.	.	0	4	2	.	.	.	.	.	.	.	.	.	1	.	.	3	.	.	4	7	8	37
Aumale	.	.	.	1	.	.	.	.	.	.	1	.	2	.	2	.	.	.	.	.	.	.	.	.	.	.	9	16	31
Dieppe	6	3	.	0	.	.	.	.	2	0	.	.	1	.	.	.	.	.	.	0	.	.	2	.	.	1	16	3	34
BASSIN DE LA SEINE.																													
Château-Chinon	.	17	2	.	.	.	.	.	.	.	.	.	0	.	.	3	6	.	.	.	.	.	.	.	.	.	0	.	23
Clamecy (P. C.)	2	3	.	1	.	.	.	.	.	1	.	.	3	.	.	1	.	.	.	.	.	.	.	.	.	.	.	.	11
Marigny-le-C.	5	1	.	.	.	.	.	.	.	0	.	.	0	.	.	5	.	.	.	.	.	.	0	0	.	.	1	.	12
Châtel-Gérard	2	.	.	.	.	.	.	.	.	1	.	0	0	1	1	.	.	.	.	.	.	.	2	.	.	.	.	1	8
Cravant	7	0	.	.	.	.	.	.	.	1	.	.	.	.	1	.	.	.	.	.	.	.	1	.	.	0	1	3	14
Auxerre (C. M.)	6	4	.	1	.	.	.	.	.	1	0	.	1	.	.	1	.	.	.	.	.	.	0	.	.	1	0	2	17
Tonnerre (C. M.)	2	8	.	1	0	.	.	.	.	.	0	.	.	.	1	3	.	.	.	.	.	.	.	.	.	.	.	2	17
Laroche	3	.	.	.	.	.	.	.	.	.	.	2	.	.	2	.	.	.	.	.	.	.	.	.	.	.	.	3	10
Villeneuve-l'Arch.	9	.	1	.	.	.	.	.	.	.	.	1	.	1	1	.	.	.	.	.	.	.	.	.	.	.	0	0	13
Laignes	2	1	.	.	.	.	.	.	.	5	.	.	1	.	0	1	.	.	.	.	.	.	.	1	.	.	.	2	14
Clairvaux	7	0	.	.	.	.	.	.	.	2	.	.	1	.	3	5	.	.	.	.	.	.	.	0	.	.	1	4	22
Troyes (E. N.)	0	2	.	1	.	.	.	.	0	0	.	1	2	0	1	1	.	.	.	.	.	0	2	.	.	0	1	1	12
Valentigny	0	3	.	.	.	.	.	.	.	.	.	.	.	.	1	1	.	.	.	.	.	.	.	.	.	.	0	2	8
Arcis-sur-Aube	.	.	.	.	.	.	.	.	.	.	.	.	.	.	3	.	.	.	.	.	.	.	0	.	1	.	1	2	7
Fay	1	4	.	2	.	.	.	.	.	1	.	.	2	.	0	2	.	.	.	.	.	.	.	.	0	0	1	1	15
Chambon	.	.	.	.	.	.	.	.	.	.	.	.	.	.	.	.	.	.	.	.	.	.	.	.	.	.	.	9	9
Fontainebleau (E. A.)	.	2	.	1	.	.	.	.	.	.	.	0	0	.	.	3	.	.	.	.	.	.	.	0	.	1	0	2	9
Touquin	.	.	.	.	.	.	.	.	.	.	.	.	5	.	.	2	.	.	.	.	.	.	.	.	3	.	.	6	16
Saclay	.	.	.	0	.	.	.	.	.	.	.	.	.	.	.	1	.	.	.	.	.	.	.	0	.	.	4	5	10
Le Perray (St-Hub.)	2	0	.	2	.	.	.	.	.	.	.	.	.	0	0	1	.	.	.	.	.	.	.	1	.	.	4	5	16
Versailles (E. d'hort.)	0	.	.	1	0	.	.	.	.	0	.	0	0	.	.	1	.	.	.	.	.	.	.	2	.	0	.	12	16
Sèvres (Chât. des Bruyères)	.	.	0	.	0	0	.	.	0	.	.	.	.	0	1	.	.	.	.	.	0	.	0	0	1	1	.	1	5
Paris (B.C.M., cour).	0	.	.	0	.	.	.	0	.	0	.	0	.	.	0	1	.	.	.	.	.	.	.	0	0	1	1	5	9
Langres (M. Raclot)	1	4	.	.	.	.	.	.	.	.	1	0	0	.	1	3	.	.	.	.	.	.	.	5	.	0	1	1	17
Chaumont (E. N.)	3	0	.	.	.	.	.	.	.	.	.	1	1	.	4	2	.	.	.	.	.	.	0	.	.	1	.	6	18
Aillianville	.	9	.	.	.	.	.	.	1	.	.	.	.	.	5	9	.	.	.	.	.	.	.	1	.	.	2	3	30
Demange-aux-Eaux	.	10	.	.	.	.	.	.	.	1	.	.	1	.	3	7	.	.	.	.	.	.	.	3	.	.	0	1	26
Bar-le-Duc (C. M.)	1	3	.	.	.	.	.	.	.	3	.	.	1	.	3	6	.	.	.	.	.	.	.	1	.	1	2	7	29
St-Mard-s.-le-Mt	.	.	.	.	.	.	.	.	.	.	.	.	.	.	0	6	.	.	.	.	.	.	.	.	.	.	0	4	11
Châlons-s-M. (C.M.)	2	3	.	1	.	.	.	.	1	.	0	0	0	1	.	.	.	.	.	.	.	.	.	.	1	1	2	3	15
Betz	.	.	.	1	.	.	.	.	.	.	.	.	.	0	.	2	.	.	.	.	.	.	.	.	.	8	3	16	29
Parc St-Maur (Obs.)	.	.	1	.	.	.	.	0	0	.	.	.	.	.	0	1	.	.	.	.	.	.	.	.	1	1	3	2	9
Ste-Menehould (P.C.)	4	.	2	.	.	.	.	.	3	.	.	2	.	2	2	.	.	.	.	.	.	.	.	.	2	3	4	3	27
Vouziers	.	9	.	1	0	.	.	.	.	4	.	.	.	.	4	.	.	.	.	.	.	.	.	1	.	3	0	4	27
Faissault	.	1	.	1	.	.	.	.	.	4	.	1	0	.	3	1	.	.	.	.	0	.	0	1	2	3	.	12	29
Bourgogne	0	.	.	0	.	.	.	.	.	4	.	.	0	.	1	1	.	.	.	.	.	.	.	1	0	3	.	2	12
Berry-au-Bac	0	.	.	0	.	.	.	.	.	3	.	.	1	.	2	0	.	.	.	.	.	.	.	.	1	3	0	3	15

STATIONS.	1	2	3	4	5	6	7	8	9	10	11	12	13	14	15	16	17	18	19	20	21	22	23	24	25	26	27	28	TOTAL.
BASSIN DE LA SEINE (suite).																													
Hirson	.	1	.	.	.	.	.	.	.	2	2	.	.	.	.	8	.	.	.	.	1	.	.	.	0	2	6	8	31
Laon (P. C.)	0	.	.	1	.	.	0	.	1	3	.	.	0	.	2	.	.	.	.	.	.	.	0	0	3	3	1	10	24
Maignelay	0	1	.	1	.	.	.	.	.	2	.	.	.	.	0	2	.	.	.	.	.	.	.	0	1	3	1	5	16
Beauvais (vallée)	1	0	2	0	.	.	.	.	.	.	.	.	.	.	1	2	.	.	.	.	.	.	0	.	1	3	11	5	26
Senlis	1	.	.	1	.	.	.	.	.	1	.	.	0	0	1	.	.	.	.	.	.	.	.	.	4	2	5	6	21
Pontoise	1	.	.	0	.	0	0	.	.	.	.	.	.	.	.	0	0	0	.	.	.	.	0	.	.	0	2	3	8
Sainpuits	8	.	.	1	.	.	.	.	1	.	.	.	2	.	2	.	.	.	.	.	.	.	.	.	.	.	.	2	6
Charny	3	.	.	.	.	.	.	.	.	.	.	.	.	.	.	2	.	.	.	.	.	.	.	.	.	.	2	1	8
Beaune-la-Rolande	.	3	.	.	.	.	.	.	.	.	.	.	.	.	.	.	.	.	.	.	.	.	.	.	.	.	.	4	7
La Loupe	.	0	1	.	.	.	.	.	.	.	.	.	1	.	.	1	.	.	.	.	.	.	.	2	0	2	2	24	33
Dreux	1	.	.	1	.	.	.	.	.	1	.	.	.	.	.	1	.	.	.	.	.	.	.	1	.	1	4	6	16
Saint-André	1	.	.	.	.	.	.	1	.	.	.	.	.	.	.	.	.	.	.	.	.	.	.	.	.	.	.	2	4
Évreux (E. N.)	1	.	.	.	.	.	.	.	.	0	.	.	.	.	.	.	2	.	.	.	.	.	1	.	1	.	4	5	14
Trappes	0	.	0	1	.	.	.	0	.	.	.	0	.	.	.	.	.	.	.	.	.	.	.	0	.	0	5	5	12
Montjavoult	2	.	.	.	.	.	.	.	.	.	.	.	.	.	.	3	.	.	.	.	.	.	.	.	.	0	.	2	7
Gournay (hosp.)	0	.	.	0	.	.	.	.	.	.	.	.	.	.	.	1	.	.	.	.	.	.	.	0	.	2	0	8	12
Rouen (île Lacroix)	2	1	.	1	.	.	.	.	.	.	.	.	.	.	1	.	.	.	.	.	.	.	1	.	.	1	3	2	12
Bolbec	3	2	.	3	.	.	.	.	1	2	.	1	.	.	.	1	.	.	.	.	.	.	3	.	1	2	15	14	48
Le Havre (r. des Ormeaux)	2	4	0	2	.	.	.	.	0	1	.	.	.	1	1	.	.	.	.	.	.	.	3	.	4	.	25	4	46
Brionne	.	1	.	1	.	.	.	.	.	0	.	.	1	.	.	1	.	.	.	.	.	.	.	1	.	1	.	6	11
Rugles	3	4	.	.	.	.	.	.	.	.	.	.	2	.	.	.	2	.	.	.	.	.	0	.	.	1	.	6	17
BASSINS ENTRE LA SEINE ET LA POINTE DE BRETAGNE.																													
Lisieux (C. M.)	0	1	.	1	3	.	.	.	.	.	.	.	1	.	1	1	1	.	.	.	.	.	0	1	.	.	0	18	28
Trouville	0	4	.	0	.	.	.	.	.	1	0	.	.	.	0	0	.	.	.	.	.	0	2	1	1	3	0	17	29
Caen (C. M.)	1	2	0	1	.	0	.	.	.	.	0	0	0	1	.	0	0	.	.	.	.	0	1	0	0	2	2	23	35
Saint-Sever	4	5	.	.	.	.	.	.	.	3	.	0	0	.	.	.	.	.	.	.	.	0	1	2	2	3	3	43	67
Ste-Marie-du-Mont	5	9	.	2	0	.	0	.	.	1	.	1	0	0	0	0	.	.	.	.	.	0	2	2	1	3	2	54	83
Cherbourg (M. Lemerle)	.	0	0	0	.	.	.	1	0	.	.	.	.	.	.	.	.	.	.	.	.	11	5	.	4	4	43	.	68
Saint-Planchers	4	7	0	.	.	.	.	.	.	0	.	1	0	.	.	.	.	.	.	.	.	.	1	2	1	7	11	13	48
Louvigné-du-Désert	4	2	.	1	.	.	.	.	.	.	.	.	.	.	.	1	.	.	.	.	.	.	2	2	1	1	14	6	35
Trans	4	6	.	.	.	.	.	.	.	.	.	.	.	.	.	.	.	.	.	.	.	.	2	.	.	2	11	8	33
Saint-Malo	3	4	.	.	.	.	.	0	.	.	.	0	.	.	.	.	.	.	.	.	.	.	1	1	1	2	18	6	36
Roscoff (M. Marty)	19	3	.	.	.	.	.	.	.	.	.	.	3	.	.	.	.	.	.	.	.	3	4	6	0	6	26	7	77
PETITS BASSINS DU SUD DE LA BRETAGNE; BASSIN DE LA VILAINE.																													
Brest (Obs.)	8	.	0	.	.	.	.	.	.	.	.	0	.	.	.	.	.	.	.	.	.	2	1	.	1	1	21	4	38
Glomel	10	.	.	.	.	.	.	.	.	.	.	.	.	.	.	.	.	.	.	.	.	.	2	.	30	5	1	25	73
Châteaulin	6	4	.	1	.	.	.	.	.	.	.	.	.	.	.	.	.	.	.	.	.	4	5	4	9	5	35	5	78
Kéroret	9	4	.	.	.	.	.	.	.	.	.	.	.	.	.	.	.	.	.	.	.	.	1	1	6	3	21	16	61
Lorient (P. C.)	5	.	.	.	.	.	.	.	.	.	.	.	.	.	.	.	.	.	.	.	.	.	1	.	3	6	12	5	32
Le Palais (Belle-Ile)	7	3	.	.	.	.	.	.	.	.	.	.	.	.	.	.	.	.	.	.	.	.	2	1	3	2	11	9	36
Rennes (P. C.)	3	3	.	.	.	.	.	.	.	.	.	.	.	.	.	.	.	.	.	.	.	.	0	.	3	2	19	10	40
Montauban	5	4	.	.	.	.	2	.	.	0	1	.	1	.	.	.	.	.	.	.	.	.	1	.	1	1	21	17	54

STATIONS.	1	2	3	4	5	6	7	8	9	10	11	12	13	14	15	16	17	18	19	20	21	22	23	24	25	26	27	28	TOTAL.
PETITS BASSINS DU SUD DE LA BRETAGNE : BASSIN DE LA VILAINE (suite).																													
Plélan	5	3	.	.	.	.	.	.	.	1	0	.	1	.	.	.	.	.	.	.	.	.	2	.	4	7	25	14	62
La Guerche	4	4	.	.	.	.	.	.	.	2	.	.	.	.	.	.	1	.	.	.	.	0	1	.	1	3	44	23	83
Plessé	7	4	.	.	.	.	.	.	.	.	.	.	.	.	.	.	.	.	.	.	.	.	.	1	1	3	14	17	47
BASSIN DE LA LOIRE.																													
Saint-Paulien	.	.	.	.	.	.	.	.	.	.	.	.	.	.	.	.	.	.	.	.	.	.	.	.	.	.	.	.	0
St-Étienne (C. M.)	1	4	1	.	.	.	.	.	.	.	.	.	.	.	0	1	.	.	.	.	.	.	1	.	.	1	1	1	12
Feurs	.	.	.	.	.	.	.	.	.	.	.	.	.	.	.	2	.	.	.	.	.	.	.	.	.	.	.	.	2
Roanne (P. C.)	.	2	1	.	.	.	.	.	.	.	.	.	.	.	.	2	.	.	.	.	.	.	.	.	.	0	.	1	7
Digoin (P. C.)	3	8	.	.	.	.	.	.	.	.	.	.	.	.	2	1	.	.	.	.	.	.	.	.	.	.	.	.	14
Saint-Eusèbe	3	4	.	.	.	.	.	.	.	.	.	.	.	.	.	.	.	.	.	.	.	.	.	.	.	3	.	2	12
Liernais (Huilly)	4	1	1	1	.	.	.	.	.	.	1	1	.	.	.	.	.	.	.	.	.	.	.	.	.	.	1	2	12
Luzy (P. C.)	.	16	3	.	.	.	.	.	.	.	.	.	.	.	.	.	2	.	.	.	.	.	.	.	.	.	4	3	28
Châtillon-en-B	6	5	.	.	.	.	.	.	.	1	.	.	1	.	.	2	.	.	.	.	.	.	.	.	.	.	0	.	15
Prémery (P. C.)	3	4	.	0	.	.	.	.	.	1	.	.	1	.	0	1	.	.	.	.	.	.	.	1	.	0	.	.	12
Mercoire	1	3	.	.	.	.	.	.	.	.	.	.	.	.	.	.	.	.	.	.	.	.	.	.	.	1	.	3	9
Murat	.	20	6	1	.	.	.	.	.	.	.	.	.	.	.	.	.	.	.	.	.	.	.	.	.	.	.	.	27
Ambert	1	6	1	.	.	.	.	.	.	.	.	.	.	.	1	1	.	.	.	.	.	.	.	.	.	1	.	2	13
Puy-de-Dôme (Obs.)	6	13	1	1	.	.	.	.	.	0	.	.	2	.	1	4	0	.	.	.	.	.	4	.	.	1	.	2	33
Clermont (Obs.)	3	1	0	0	0	.	.	.	.	0	.	.	.	0	.	.	1	.	.	.	.	.	.	0	.	0	.	0	6
Vichy	4	6	.	.	.	.	.	.	.	.	.	.	.	.	2	2	.	.	.	.	.	.	.	.	.	.	.	.	14
Franchesse	5	.	.	.	.	.	.	.	.	.	.	.	.	.	.	.	.	.	.	.	.	.	.	.	.	.	.	.	5
Chénérailles	.	.	.	.	.	.	.	.	.	.	.	.	.	.	.	.	.	.	.	.	.	.	.	.	.	.	.	.	0
Cérilly	5	3	.	1	.	.	.	.	.	0	.	.	0	.	0	2	.	.	.	.	.	.	.	.	.	.	.	.	11
Bourges (E. N.)	4	3	.	.	.	.	.	.	.	.	.	.	1	.	.	0	.	.	.	.	.	.	.	.	.	.	0	1	10
Vierzon (Le Briou)	2	2	.	.	.	.	.	.	.	.	.	.	.	.	.	.	.	.	.	.	.	.	.	.	.	2	.	0	6
Salbris	2	2	.	.	.	.	.	.	.	.	.	.	0	.	.	.	.	.	.	.	.	.	.	.	.	.	2	5	12
Chambray	3	4	.	0	.	.	.	.	.	.	.	.	1	.	.	.	.	.	.	.	.	.	.	.	.	.	0	3	11
La Châtre (M. Rouet)	6	4	5	0	.	.	.	.	.	.	.	.	.	.	1	.	.	.	.	.	.	.	.	.	.	0	.	0	17
Châteauroux (P. C.)	7	.	.	.	.	.	.	.	.	.	.	.	.	.	.	.	.	.	.	.	.	.	.	.	.	.	1	1	9
Saint-Benoist	3	4	.	0	.	.	.	.	.	0	.	.	0	.	.	1	.	.	.	.	.	.	.	.	2	1	1	6	18
Felletin	.	4	.	.	.	.	.	.	.	.	.	.	.	.	.	.	.	.	.	.	.	.	.	.	.	.	2	1	7
Guéret (C. M.)	5	2	2	5	.	.	.	.	.	.	.	.	.	.	.	.	.	.	.	.	.	.	.	.	.	.	.	.	15
Magnac-Laval	8	4	.	.	.	.	.	.	.	.	.	.	.	.	.	.	.	.	.	.	.	.	.	.	.	.	.	.	12
Saint-Savin	2	7	.	.	.	.	.	.	.	.	.	.	.	.	.	.	.	.	.	.	.	.	.	.	.	.	.	3	12
Preuilly	2	.	.	.	.	.	.	.	0	.	0	0	.	.	0	.	.	.	.	.	.	.	.	.	.	.	.	3	6
Eymoutiers	6	14	.	.	.	.	.	.	.	.	.	.	.	.	.	.	.	.	.	.	.	.	.	.	.	.	.	3	23
Limoges (C. M.)	5	8	.	.	.	.	.	.	.	.	.	.	.	.	.	.	.	.	.	.	.	.	.	.	.	.	.	2	15
Chabanais	5	8	.	.	.	.	.	.	.	.	.	.	.	.	.	.	.	.	.	.	.	.	.	.	.	.	.	3	15
Poitiers (P. C.)	2	.	.	.	.	.	.	.	.	.	.	.	.	.	.	.	.	.	.	.	.	.	.	1	.	.	8	10	21
Rilly	2	.	.	.	.	.	.	.	.	.	.	.	.	.	.	.	.	.	.	.	.	.	.	.	1	.	5	1	8
Givry	2	4	.	.	.	.	.	.	.	.	.	.	.	.	.	2	.	.	.	.	.	.	.	.	.	.	.	.	9
Saint-Satur	5	9	.	.	.	.	.	.	.	.	.	.	.	.	.	.	.	.	.	.	.	.	.	.	.	.	.	4	18
Gien	2	1	.	.	.	.	.	.	.	.	.	.	.	2	.	1	.	.	.	.	.	.	.	.	.	.	2	3	11
Orléans (P. C.)	0	3	.	1	.	.	.	.	.	.	.	.	.	.	.	0	.	.	.	.	.	.	0	.	.	.	1	1	6

STATIONS.	1	2	3	4	5	6	7	8	9	10	11	12	13	14	15	16	17	18	19	20	21	22	23	24	25	26	27	28	TOTAL.
BASSIN DE LA LOIRE (suite).																													
Blois (E. N.)	4	2	0	.	.	.	.	.	.	1	.	.	0	.	1	0	.	.	.	.	.	.	.	.	1	.	1	9	19
Blou	3	9	.	.	.	.	.	.	.	.	.	.	.	.	.	.	.	.	.	.	.	.	.	0	0	0	1	8	22
Angers (Jard. des Plantes)	5	.	.	.	.	.	.	.	.	.	0	0	1	0	.	.	.	.	.	.	.	0	0	.	0	2	12	10	30
Châteaudun (M. Roger)	0	0	.	0	.	.	.	.	.	1	.	.	1	.	.	0	0	.	.	.	.	0	0	0	0	1	0	6	9
Authon-la-Plaine	2	.	.	.	.	.	.	.	.	2	.	.	.	.	.	.	.	.	.	.	.	.	.	.	2	3	4	5	19
Vendôme (P. C.)	.	.	.	1	.	.	.	.	.	.	.	.	.	.	.	3	.	.	.	.	.	.	.	.	2	.	3	5	14
Dissais-s.-C.	1	.	.	.	.	.	.	.	.	.	.	.	.	1	.	.	.	.	.	.	.	.	.	1	1	.	3	7	14
Mortagne	2	1	0	1	.	0	.	0	.	0	0	0	2	.	0	1	.	.	.	.	.	0	0	2	0	3	3	43	60
Nogent-le-Rotrou	4	.	.	.	.	.	.	.	.	.	.	.	.	.	.	.	.	.	.	.	.	.	.	.	.	.	.	24	28
Monhoudou	6	.	.	1	.	.	.	.	.	.	.	.	.	1	.	.	.	.	.	.	.	.	.	1	.	2	1	28	40
Le Mans (Gaz)	2	.	.	.	.	.	.	.	.	.	.	.	.	.	.	.	.	.	.	.	.	.	.	.	.	2	4	23	31
Ambrières	3	1	.	1	.	.	0	0	.	1	0	0	0	.	0	.	.	.	.	.	.	0	2	1	7	1	3	36	57
Montsûrs	4	3	.	0	.	0	.	.	.	0	0	0	0	0	.	.	.	.	.	.	.	0	1	1	1	2	7	27	47
Grez-en-Bouëre	10	0	.	.	.	.	.	0	.	0	0	.	1	.	.	.	.	.	.	.	.	.	0	.	.	5	3	24	45
Champigné	.	.	.	.	.	.	.	.	.	.	.	.	.	.	.	.	.	.	.	.	.	.	.	1	3	3	3	26	36
Nantes (Obs.)	9	1	.	.	.	.	.	.	.	.	.	0	0	.	.	.	.	.	.	0	0	.	.	.	1	2	37	3	53
Savenay (E. N.)	9	.	.	.	.	.	.	.	.	.	.	.	.	.	.	.	.	.	.	.	.	.	.	.	1	1	19	3	34
Parthenay (E. N.)	.	4	.	.	.	.	.	.	.	.	.	.	.	.	.	.	.	.	.	.	.	.	.	.	1	.	7	3	15
Fontevrault	.	7	.	.	.	.	.	.	.	.	.	.	.	.	.	.	.	.	.	.	.	.	.	.	.	.	.	.	7
Gennes	.	10	.	.	.	.	.	.	.	.	.	0	0	.	.	.	.	.	.	.	.	.	.	.	.	.	1	11	22
La Pommeraye	9	1	.	.	.	.	.	.	.	.	.	.	0	.	.	.	.	.	.	.	.	.	1	.	0	3	14	17	48
Les Herbiers	6	5	.	.	.	.	.	.	.	.	.	.	0	.	.	.	.	.	.	.	.	.	.	1	1	0	7	12	33
BASSINS ENTRE LA LOIRE ET LA GIRONDE.																													
Les Sables-d'Olonne	8	4	.	.	.	.	.	0	.	.	.	.	0	.	.	.	.	.	.	.	.	.	0	0	1	0	7	4	25
La Roche-s.-Yon (E. N.)	9	3	.	.	.	.	.	.	.	.	.	.	2	.	.	.	.	.	.	.	.	0	.	.	3	.	13	.	30
Luçon	9	3	.	.	.	.	.	.	.	.	.	.	.	.	.	.	.	.	.	.	.	.	.	.	.	3	5	12	32
Niort	2	8	.	.	.	.	.	.	.	.	.	.	.	.	.	.	.	.	.	.	.	.	.	.	2	.	2	0	15
La Rochelle (P. C.)	4	7	.	.	.	.	.	.	.	.	.	.	.	.	.	.	.	.	.	.	.	.	.	.	1	1	1	3	17
Angoulême (P. C.)	11	.	.	.	.	.	.	.	.	.	.	.	.	.	.	.	.	.	.	.	.	.	.	.	0	.	.	.	12
Barbézieux	5	7	.	.	.	.	.	.	.	.	.	.	.	.	.	.	.	.	.	.	.	.	.	1	.	.	.	3	16
Cognac	2	7	.	.	.	.	.	.	.	.	.	.	.	.	.	.	.	.	.	.	.	.	.	.	2	1	.	1	13
Ruffec	6	5	.	.	.	.	.	.	.	.	.	.	.	.	.	.	.	.	.	.	.	.	.	.	.	.	.	3	14
St-Jean-d'Angély	1	4	.	.	.	.	.	.	.	.	.	.	.	.	.	.	.	.	.	.	.	.	.	.	.	.	.	1	6
Saintes	2	6	.	.	.	.	.	.	.	.	.	.	.	.	.	.	.	.	.	.	.	.	.	1	3	.	1	1	14
Rochefort-s-M. (Obs.)	10	1	.	.	.	.	.	.	.	.	.	.	.	.	.	.	.	.	.	.	.	.	1	.	1	0	2	3	17
BASSIN DE LA GIRONDE.																													
Ussel	11	8	.	.	.	.	.	.	.	.	.	.	.	.	.	.	.	.	.	.	.	.	.	.	.	.	.	7	26
Aurillac (C. M.)	3	13	1	.	.	.	.	.	.	.	.	.	.	.	.	.	.	.	.	.	.	.	.	1	.	0	1	.	19
Frayssinet	11	6	.	.	.	.	.	.	.	.	.	.	.	.	.	.	.	.	.	.	.	.	.	.	.	1	.	1	19

STATIONS.	1	2	3	4	5	6	7	8	9	10	11	12	13	14	15	16	17	18	19	20	21	22	23	24	25	26	27	28	TOTAL.
BASSIN DE LA GIRONDE (suite).																													
Chartriers-Ferrière..	3	4	.	.	.	.	.	.	.	.	.	.	.	.	.	.	.	.	.	.	.	.	.	.	.	.	.	.	7
Tulle (P. C.).....		19	.	.	.	.	.	.	.	.	.	.	.	.	.	.	.	.	.	.	.	.	.	.	.	2	.	2	23
Biras (M. Dethan).	7	.	.	.	.	.	.	.	.	.	.	.	.	.	.	.	.	.	.	.	.	.	.	.	.	.	.	.	7
St-Avit-du-Moiron.	3	2	1	.		.	.	.	.	.	.	.	.	.	.	.	.	.	.	.	.	.	.	.	.	.	.	1	7
Chalais.....	4	1	.	.	.	.	.	.	.	.	.	.	.	.	.	.	.	.	.	.	.	.	.	.	.	.	.	.	5
Cavignac.....	5	5	.	.	.	.	.	.	.	.	.	.	.	.	.	.	.	.	.	.	.	.	.	.	.	.	.	.	10
Mende (P. C.)....	8	2	.	.	.	.	.	.	.	.	.	.	.	.	.	.	.	.	.	.	.	.	.	.	.	.	.	0	10
St-Chély-d'Apcher.	4	2	3	.	.	.	.	.	.	.	.	.	.	.	.	1	.	.	.	.	.	.	.	.	.	2	.	2	14
Entraygues.....	6	11	.	.	.	.	.	.	.	.	.	.	.	.	.	.	.	.	.	.	.	.	.	.	.	.	.	.	17
Figeac (S. hy.)...	5	3	.	.	.	.	.	.	.	.	.	.	.	.	.	.	.	.	.	.	.	.	.	.	.	.	.	2	10
Cahors (P. C.)....	8	3	.	.	.	.	.	.	.	.	.	.	.	.	.	.	.	.	.	.	.	.	.	.	.	.	.	1	12
Villeneuve-s.-Lot (C. M.)..	9	10	.	.	.	.	.	.	.	.	.	.	0	0	0	.	.	.	.	.	.	.	.	.	.	0	0	0	20
Meyrueis.....	.	.	5	.	.	.	.	.	.	.	.	.	.	.	.	.	.	.	.	.	.	.	.	.	.	.	.	.	5
Sévérac-le-Ch.....	2	.	.	.	.	.	.	.	.	.	.	.	.	.	.	.	.	.	.	.	.	.	.	.	.	.	.	1	3
St-Affrique.....	2	14	.	.	.	.	.	.	.	.	.	.	1	.	.	.	.	.	.	.	.	.	.	.	.	.	.	.	16
Lacaune.....	6	10	.	.	.	.	.	.	.	.	.	.	.	.	.	.	.	.	.	.	.	.	.	.	.	.	.	3	19
Pradelles-Cabardès	5	7	2	.	.	.	.	.	.	.	.	.	.	.	.	.	.	.	.	.	.	.	.	.	.	.	2	.	15
Villefranche-d'Av.	5	.	.	.	.	.	.	.	.	.	.	.	.	.	.	.	.	.	.	.	.	.	.	.	.	.	.	3	8
Carmaux.....	13	3	.	.	.	.	.	.	.	.	.	.	.	.	.		.	.	.	.	.	.	.	.	.	.	.	.	16
Lavaur.....	13	1	.	.	.	.	.	.	.	.	.	.	.	.	.	.	.	.	.	.	.	.	.	.	.	.	.	.	14
Montauban (E. N.).	3	3	.	.	.	.	.	.	.	.	.	.	.	.	.	.	.	.	.	.	.	.	.	.	.	.	.	0	6
Caylus.....	14	10	.	.	.	.	.	.	.	.	.	.	.	.	.	.	.	.	.	.	.	.	.	.	.	.	.	.	25
Izaut-de-l'Hôtel...	2	8	3	.	.	.	.	.	.	.	.	.	.	.	.	.	.	.	4	.	.	.	.	.	.	.	.	.	17
Foix (E. N.).....	.	5	6	.	.	.	.	.	.	.	.	.	.	.	.	.	.	.	.	.	.	.	.	.	.	.	.	.	11
Toulouse (Obs.)...	2	6	.	.	.	.	.	.	.	.	.	.	.	.	.	.	.	.	.	.	.	.	.	.	.	.	.	.	8
Pibrac (Le Bélard).	5	7	0	.	.	.	.	.	.	.	.	.	.	.	.	.	.	.	.	.	.	.	.	.	.	.	.	.	12
Masseube.....	4	9	.	.	.	.	.	.	.	.	.	.	.	.	.	.	.	.	.	.	.	.	.	1	.	.	.	.	14
Auch (P. C.).....	3	12	.	.	.	.	.	.	.	.	.	.	.	.	.	.	.	.	.	.	.	.	.	.	.	.	.	.	15
Beaumont.....	7	.	.	.	.	.	.	.	.	.	.	.	.	.	.	.	.	.	.	.	.	.	.	.	.	.	.	.	7
Condom.....	2	2	.	.	.	.	.	.	.	.	.	.	.	.	.	.	.	.	.	.	.	.	.	.	.	.	.	.	4
Agen (P. C.).....	10	9	.	.	.	.	.	.	.	.	.	.	.	.	.	.	.	.	.	.	.	.	.	.	.	1	.	1	21
Budos.....	4	17	.	.	.	.	.	.	.	.	.	1	.	.	.	.	.	.	.	.	.	.	.	.	.	.	.	.	21
Bordeaux (Floirac) (Obs.).	3	9	0	.	.	.	0	.	.	0	.	0	0	0	.	0	.	.	.	.	0	.	.	0	.	.	.	0	15
Château-Lafitte....	6	6	.	.	.	.	.	.	.	.	.	.	.	.	.	.	.	.	.	.	.	.	.	.	.	2	.	2	15
La Coubre (Sém.).	4	6	.	.	.	.	.	.	.	.	.	.	.	.	.	.	.	.	.	.	.	.	.	.	1	.	1	4	15
BASSINS ENTRE LA GIRONDE ET LES PYRÉNÉES.																													
Hourtin.....	3	12	0	.	.	.	.	.	.	.	.	.	.	.	.	.	.	.	.	.	.	.	.	0	0	0	.	0	16
Arcachon (C. M.).	4	13	.	.	.	.	.	.	.	.	.	.	.	.	.	.	.	.	.	.	.	.	.	2	.	.	.	.	19
Belin.....	5	16	.	.	.	.	.	.	.	0	.	.	.	.	.	.	.	.	.	.	.	.	.	.	.	.	.	.	20
Pic-du-Midi (Obs.)	0	15	41	.	.	.	.	.	.	.	.	.	.	.	.	.	.	.	.	.	.	.	.	1	.	.	1	.	59
Bagnères-de-B. (Obs.)	5	20	.	.	.	.	.	.	.	.	.	.	.	.	.	.	.	.	.	.	.	.	2	1	.	.	.	2	30
Gélan.....	8	14	.	.	.	.	.	.	.	.	.	.	.	.	.	.	.	.	.	.	.	.	.	.	.	.	.	.	22
Pau (Gare).....	26	4	.	.	.	.	.	.	.	.	.	.	.	.	.	.	.	.	.	.	.	.	1	.	.	.	.	2	33

STATIONS.	1	2	3	4	5	6	7	8	9	10	11	12	13	14	15	16	17	18	19	20	21	22	23	24	25	26	27	28	TOTAL.
BASSINS ENTRE LA GIRONDE ET LES PYRÉNÉES (suite).																													
St-Jean-Pied-de-P.	18	4	.	.	.	.	.	.	.	.	.	.	.	.	.	.	.	.	.	.	.	.	.	.	.	.	3	4	29
Riscle	2	22	0	.	.	.	.	.	.	.	.	.	.	.	.	.	.	.	.	.	.	.	.	.	.	.	.	.	24
Tartas	10	38	.	.	.	.	.	.	.	.	.	.	.	.	.	.	.	.	.	.	.	.	.	1	.	.	.	1	51
Bayonne	38	16	.	.	.	.	.	.	.	.	.	.	.	.	.	.	.	.	.	.	.	.	2	.	.	.	.	.	56
BASSINS ENTRE LES PYRÉNÉES ET LE RHÔNE.																													
Prats-de-Mollo	.	3	.	.	.	.	.	.	.	.	.	.	.	.	.	.	.	.	.	.	.	.	.	.	.	.	.	.	3
Caudiès-de-St-Paul.	3	11	.	.	.	.	.	.	.	.	.	.	.	.	.	.	.	.	.	.	.	.	.	.	.	.	.	.	14
Perpignan (Obs.).	0	0	.	.	.	.	.	.	.	.	.	.	.	.	.	.	.	.	.	.	.	.	.	.	.	.	.	.	0
Salces	.	.	.	.	.	.	.	.	.	.	.	.	.	.	.	.	.	.	.	.	.	.	.	.	.	.	.	.	0
Banyuls	.	2	.	.	.	.	.	.	.	.	.	.	.	.	.	.	.	.	.	.	.	.	.	.	.	.	.	.	2
Angoustrine	.	18	.	.	.	.	.	.	.	.	.	.	.	.	.	.	.	.	.	.	.	.	.	.	.	.	.	.	18
Carcassonne (E.N.)	.	3	.	.	.	.	.	.	.	.	.	.	.	.	.	.	.	.	.	.	.	.	.	2	.	.	.	.	5
Saint-Pons	.	.	.	.	.	.	.	.	.	.	.	.	.	.	.	.	.	.	.	.	.	.	.	.	.	2	.	.	2
Bédarieux	.	.	.	.	.	.	.	.	.	.	.	.	.	.	.	.	.	.	.	.	.	.	.	.	.	.	.	.	0
Nîmes (Mon Cle)	15	.	.	.	.	.	.	.	.	.	.	.	.	.	.	.	.	.	.	.	.	.	.	.	.	.	.	.	15
Montpellier (E. ag.)	1	.	.	.	.	.	.	.	.	.	.	.	.	.	.	.	.	.	.	.	.	.	.	.	.	.	.	.	1
Gignac	.	.	.	.	.	.	.	.	.	.	.	.	.	.	.	.	.	.	.	.	.	.	.	.	.	.	.	.	0
Béziers	.	.	.	.	.	.	.	.	.	.	.	.	.	.	.	.	.	.	.	.	.	.	.	.	.	.	.	.	0
BASSIN DU RHÔNE.																													
Belfahy	.	13	4	.	.	.	.	.	.	4	.	.	1	.	4	21	.	.	.	.	.	.	0	1	.	.	8	1	57
Cirey-les-B	14	5	.	.	.	.	.	.	2	.	.	0	.	1	13	.	.	.	.	.	.	.	.	.	.	1	.	4	40
Vesoul (Obs.)	4	8	0	.	.	.	.	.	1	.	.	.	0	.	9	2	.	.	.	.	.	.	.	.	.	7	.	2	33
Vioménil (S. hy.)	3	12	.	.	.	.	.	.	.	.	.	.	.	.	14	.	.	.	.	.	.	.	.	.	.	3	.	.	32
Jussey	2	.	.	.	.	.	.	.	.	.	.	.	.	.	0	.	.	.	.	.	.	.	.	.	.	3	0	2	8
Vaux-s.-Aubigny	2	.	.	.	.	.	.	.	.	.	.	.	.	.	.	.	.	.	.	.	.	.	.	.	.	.	.	4	6
Dijon (S. hy.)	4	.	.	.	.	.	.	.	.	.	.	.	.	.	.	.	.	.	.	.	.	.	.	.	.	1	.	.	5
Beaune	10	.	.	.	.	.	.	.	.	0	.	.	.	.	.	.	.	.	.	.	.	.	.	.	.	2	.	2	15
Lons-le-Saunier (E.N.)	6	14	.	.	.	.	.	.	.	.	.	.	.	.	1	6	.	.	.	.	.	.	.	.	.	2	.	7	36
Bourg (E. N.)	3	10	.	.	.	.	.	.	.	.	.	.	.	.	.	8	.	.	.	.	.	.	.	.	.	6	.	4	31
Les Écharmeaux	.	8	4	.	.	.	.	.	.	.	.	.	.	.	.	6	.	.	.	.	.	.	.	.	.	.	4	.	23
L'Arbresle	.	4	.	.	.	.	.	.	.	.	.	.	.	.	.	2	0	.	.	.	.	.	.	.	.	.	2	.	8
Belfort (Château)	1	9	.	.	.	.	.	.	.	.	.	.	.	.	8	5	.	.	.	.	.	.	.	1	.	1	0	1	25
Besançon (Obs.)	5	14	.	.	.	.	.	.	0	1	.	0	.	0	10	5	.	.	.	.	.	0	0	.	.	1	.	3	39
Grand-Contour	17	2	.	.	.	.	.	.	0	.	.	.	.	1	5	.	.	.	.	.	.	.	.	.	.	2	.	2	29
Bonneville (C. M.)	.	13	.	.	.	.	.	.	.	.	.	.	.	.	.	1	.	.	.	.	.	.	.	0	.	.	3	.	17
Champagnole	.	18	.	.	.	.	.	.	.	.	.	.	.	.	.	10	.	.	.	.	.	.	.	1	.	.	2	2	33
Vaux-lès-St-Claude	.	.	30	2	.	.	.	7	.	.	.	.	.	.	.	.	.	.	.	.	.	.	6	.	.	.	.	.	45
Cruseilles	.	24	.	.	.	.	.	.	.	.	.	.	.	.	.	.	.	.	.	.	.	.	.	.	.	.	6	.	30
Annecy	.	25	.	.	.	.	.	.	.	.	.	.	.	.	.	1	.	.	.	.	.	.	.	7	.	.	6	.	39
Chambéry	.	11	2	.	.	.	.	.	.	.	.	.	.	.	.	.	.	.	.	.	.	.	.	9	.	.	2	.	24
Nantua	22	20	.	.	.	.	.	.	.	.	.	.	.	.	1	3	.	.	.	.	.	.	.	.	.	14	.	9	69
Lyon-St-Genis (Obs.)	.	2	1	.	.	.	.	.	.	.	.	.	0	.	.	.	.	.	.	.	.	.	.	.	.	.	1	.	4
Anneyron (M. Bérard)	.	3	2	.	.	.	.	.	.	.	.	.	.	.	.	.	.	.	.	.	.	.	.	.	.	.	.	.	5

STATIONS.	1	2	3	4	5	6	7	8	9	10	11	12	13	14	15	16	17	18	19	20	21	22	23	24	25	26	27	28	TOTAL.
BASSIN DU RHÔNE (suite).																													
Flumet	.	31	2	.	.	.	.	.	.	.	.	.	.	.	.	1	.	.	.	.	.	.	.	4	.	.	4	.	42
Bozel	.	10	5	.	.	.	.	.	.	.	.	.	.	.	.	1	.	.	.	.	.	.	3	.	.	.	.	.	20
St-Jean-d'Arves	.	16	4	.	.	.	.	.	.	.	.	.	.	.	.	.	.	1	.	.	.	.	1	.	.	.	.	.	22
La Mûre	.	15	.	.	.	.	.	.	.	.	.	.	.	.	.	.	.	.	.	.	.	.	.	.	.	.	.	3	18
La Tronche	7	6	.	.	0	0	0	0	0	.	0	0	.	.	0	.	.	.	.	.	.	.	.	2	.	.	0	3	20
Mont-Genèvre	5	.	.	.	.	.	.	.	.	.	.	.	.	.	.	.	.	.	.	.	.	.	.	.	.	.	.	1	6
Embrun	.	5	.	.	.	.	.	.	.	.	.	.	.	.	.	.	.	.	.	.	.	.	.	.	.	.	.	.	5
Serres			21	.	.	.	.	.	.	.	.	.	.	.	.	.	.	.	.	.	.	.	.	.	.	.	.	3	24
Forcalquier	4	10	.	.	.	.	.	.	.	.	.	.	.	.	.	.	.	.	.	.	.	.	.	.	.	.	.	.	14
Mirabeau	1	5	.	.	.	.	.	.	.	.	.	.	.	.	.	.	.	.	.	.	.	.	.	.	.	.	.	.	6
Cavaillon	4	.	.	.	.	.	.	.	.	.	.	.	.	.	.	.	.	.	.	.	.	.	.	.	.	.	.	1	5
Vernoux (M. Maisonneuve)	11	10	2	.	.	.	.	.	.	.	.	.	.	.	.	.	.	.	.	.	.	.	.	.	.	.	.	4	26
Montpezat	8	.	.	.	.	.	.	.	.	.	.	.	.	.	.	.	.	.	.	.	.	.	.	.	.	4	.	6	18
Vialas	30	2	.	.	.	.	.	.	.	.	.	.	.	.	.	.	.	.	.	.	.	.	.	.	1	11	2	8	54
Barre	14	1	.	.	.	.	.	.	.	.	.	.	.	.	.	.	.	.	.	.	.	.	.	.	.	4	3	2	24
Barjac	2	8	.	.	.	.	.	.	.	.	.	.	.	.	.	.	.	.	.	.	.	.	.	.	.	.	1	.	11
Crest (M. Savoyat)	17	2	.	.	.	.	.	.	.	.	.	.	.	.	.	.	.	.	.	.	.	.	.	.	.	.	.	1	20
Valréas	4	.	.	.	.	.	.	.	.	.	.	.	.	.	.	.	.	.	.	.	.	.	.	.	.	0	.	0	4
Clansayes (M. Robert)	4	4	.	.	.	.	.	.	.	.	.	.	.	.	.	.	.	.	.	.	.	.	.	.	.	.	.	.	8
Pierrelatte (M. Favier)	32	.	.	.	.	.	.	.	.	.	.	.	.	.	.	.	.	.	.	.	.	.	.	.	.	.	.	0	32
Mont Ventoux (Obs.)	15	25	.	.	.	.	.	.	.	.	.	.	.	.	.	.	.	.	.	.	.	.	.	.	.	.	.	.	40
Saint-Christol	29	.	.	.	.	.	.	.	.	.	.	.	.	.	.	.	.	.	.	.	.	.	.	.	.	.	.	3	32
Carpentras	9	.	.	.	.	.	.	.	.	.	.	.	.	.	.	.	.	.	.	.	.	.	.	.	.	.	.	1	11
Avignon (E. N.)	0	.	.	.	.	.	.	.	.	.	.	.	.	.	.	.	.	.	.	.	.	.	.	.	.	9	.	0	9
Arles	5	3	.	.	.	.	.	.	.	.	.	.	.	.	.	.	.	.	.	.	.	.	.	.	.	.	.	.	8
BASSINS ENTRE LE RHÔNE ET LES ALPES.																													
Pélissanne	2	5	.	.	.	.	.	.	.	.	.	.	.	.	.	.	.	.	.	.	.	.	.	.	1	.	.	.	7
Aix (E. N.)	.	4	.	.	.	.	.	.	.	.	.	.	.	.	.	.	.	.	.	.	.	.	.	.	.	2	.	2	8
Marseille (Obs.)	4	1	.	.	.	.	.	.	.	.	.	.	.	.	.	.	.	.	.	.	.	.	.	.	.	.	.	1	6
Toulon (Obs.)	5	3	.	.	.	.	.	.	.	.	.	.	.	.	.	.	.	.	.	.	.	.	.	.	.	0	.	.	9
Draguignan (E. N.)	.	1	.	.	.	.	.	.	.	.	.	.	.	.	.	.	.	.	.	.	.	.	.	.	.	.	.	.	1
Nice (Obs.)	9	.	.	.	.	.	.	.	.	.	.	.	.	.	.	.	.	.	.	.	.	.	.	.	.	.	.	0	9
CORSE.																													
Ajaccio (C. M.)	0	10	10	.	.	.	.	.	.	.	.	.	.	.	.	.	5	.	.	.	.	.	.	.	.	.	.	.	25
Bastia	.	6	15	.	.	.	.	.	.	.	.	.	.	.	.	.	.	.	.	.	.	.	.	.	.	.	.	.	21

OBSERVATIONS DU MOIS DE MARS 1903.

STATIONS.	1	2	3	4	5	6	7	8	9	10	11	12	13	14	15	16	17	18	19	20	21	22	23	24	25	26	27	28	29	30	31	TOTAL.
BASSINS DU RHIN, DE LA MEURTHE ET DE LA MOSELLE.																																
Saulxures-sur-M..	.	50	32	.	5	4	5	9	.	.	.	.	.	.	.	1	1	2	.	.	.	.	.	.	.	.	5	5	.	7	4	130
Brouvelieures.....	.	3	13	10	.	2	6	3	0	.	.	.	.	.	.	.	5	.	7	.	.	.	.	.	1	.	.	2	10	.	12	74
Épinal.....	.	14	12	.	2	4	.	2	.	.	.	.	.	.	.	2	.	5	.	.	.	.	.	0	.	.	4	.	3	5	5	58
Provenchères.....	5	2	5	19	.	2	6	1	3	.	.	.	.	.	.	.	3	.	12	.	.	.	.	.	1	.	.	0	.	.	19	78
Baccarat.....	1	8	9	.	2	7	.	2	.	.	.	.	.	.	.	2	.	4	.	.	.	.	.	.	4	.	2	4	.	7	0	52
Lunéville.....	5	.	6	7	.	1	2	1	1	.	.	.	.	.	.	.	.	.	5	.	.	.	.	.	5	.	.	1	2	.	7	43
Nancy (Faculté)..	2	1	18	3	.	3	4	2	.	.	.	.	.	.	.	.	2	1	1	.	.	.	.	.	5	.	0	2	3	.	8	55
Rogéville.....	2	1	15	4	.	4	1	.	0	.	.	.	.	.	.	0	1	0	6	.	.	.	.	.	2	.	1	7	13	.	15	72
Lachaussée.....	2	3	19	1	0	5	.	.	.	.	.	.	.	.	.	.	.	.	1	5	.	.	.	.	0	.	2	.	1	.	10	49
BASSINS DE LA MEUSE, DE LA CHIERS ET DE LA SAMBRE.																																
Contrexéville.....	.	6	19	3	1	4	.	.	.	.	.	.	.	.	.	.	1	4	3	.	.	.	.	2	1	.	4	.	4	.	9	61
Neufchâteau.....	2	3	19	4	.	4	2	.	.	.	.	.	.	.	.	.	2	1	4	.	.	.	.	3	.	.	.	.	5	.	8	57
Commercy (E.N.).	1	14	19	0	2	17	.	2	.	.	.	.	.	.	.	1	1	6	.	.	.	.	.	1	.	.	2	1	4	4	7	81
Les Kœurs.....	3	9	26	7	1	9	.	.	.	.	.	.	.	.	.	.	6	4	2	.	.	.	.	2	.	.	.	.	7	.	10	86
Consenvoye	1	3	15	2	1	5	.	.	.	.	.	.	.	.	.	.	5	20	.	.	.	.	.	1	.	.	3	.	2	.	7	65
Hussigny.....	5	5	3	12	16	18	.	.	.	.	.	.	.	.	.	3	.	5	.	.	.	.	.	3	.	.	.	6	.	10	2	89
Mouzon	1	2	21	2	1	7	.	2	.	.	.	.	.	.	.	.	4	3	3	.	.	.	.	.	.	.	8	.	2	.	9	65
Poix.....	2	.	31	.	5	11	.	4	2	.	.	.	.	.	.	.	3	7	4	.	.	.	.	.	.	.	17	2	4	.	13	105
Fumay.....	5	.	51	5	4	5	.	3	1	.	.	.	.	.	.	.	.	4	5	.	.	.	.	.	.	.	11	3	.	.	12	109
Maroilles	4	5	23	4	1	7	.	3	2	.	.	.	.	.	.	1	.	6	3	0	.	.	.	0	.	.	.	1	1	.	6	67
BASSINS DE L'ESCAUT, DE LA LYS, DE L'YSER ET DE L'AA.																																
Cambrai (P. C.)...	8	3	13	5	2	8	.	2	.	0	.	0	0	.	.	.	.	7	2	0	.	.	.	.	.	.	1	1	2	4	6	63
Le Quesnoy (C.M.)	2	11	9	1	6	9	3	0	.	.	.	.	.	.	.	1	.	6	0	.	.	.	.	.	.	.	2	1	.	3	5	59
Valenciennes.....	6	11	7	1	10	.	3	0	.	.	.	.	.	.	.	1	2	4	0	.	.	.	.	0	.	0	1	2	0	6	0	54
Douai (C. M.).....	4	11	3	.	10	.	1	.	.	.	.	.	.	.	1	.	2	.	1	.	.	.	0	.	.	.	0	2	.	3	.	38
Arras (St. agr.)..	5	17	2	0	8	.	1	0	.	.	.	.	0	.	1	0	5	0	1	.	.	.	1	.	0	.	0	2	0	7	.	50
Lille (C. M.).....	3	4	11	1	1	11	.	2	0	.	.	.	.	.	.	1	.	4	0	.	.	.	.	1	.	0	.	.	2	.	7	48
Oye.....	8	8	1	1	8	1	3	.	.	.	.	.	.	1	4	.	2	.	.	.	.	.	3	.	1	2	2	0	.	4	.	47
BASSINS DE LA CANCHE, DE LA SOMME, DE LA BÉTHUNE, ETC.																																
Nesles.....	1	4	14	5	.	4	.	.	.	.	.	.	.	.	.	0	2	3	1	.	.	.	.	.	.	.	.	.	.	2	1	36
Amiens (St. agr.).	3	10	2	0	9	.	1	2	.	.	.	.	.	0	1	.	4	1	0	.	.	.	.	.	.	.	1	1	.	5	.	40

STATIONS.	1	2	3	4	5	6	7	8	9	10	11	12	13	14	15	16	17	18	19	20	21	22	23	24	25	26	27	28	29	30	31	TOTAL.
BASSINS DE LA CANCHE, DE LA SOMME, DE LA BÉTHUNE, ETC. (suite).																																
Valhuon	3	26	2	2	9	.	4	.	.	.	.	.	.	.	3	.	6	2	1	.	.	.	1	.	0	.	3	3	.	9	.	74
Boulogne (C. M.)	9	6	9	0	3	10	1	2	0	.	.	.	.	.	1	0	0	8	0	.	.	.	.	4	.	1	.	1	0	1	2	58
Saint-Riquier	.	9	10	2	0	6	.	3	.	.	.	.	.	.	.	3	.	4	.	.	.	.	.	.	.	.	.	3	2	.	4	46
Eu	4	14	5	2	5	8	4	.	.	.	.	.	.	.	1	3	1	9	.	.	.	.	.	.	.	.	1	3	.	.	3	63
Aumale	6	14	14	.	2	9	.	.	.	.	.	.	.	.	2	.	.	4	.	.	.	.	.	1	.	.	1	.	3	4	2	62
Dieppe	4	19	3	1	6	3	2	.	.	.	.	.	.	.	1	.	0	3	.	.	.	.	.	1	.	5	0	1	.	1	.	51
BASSIN DE LA SEINE.																																
Château-Chinon	.	4	25	9	2	6	1	7	.	.	.	.	.	.	.	.	2	1	4	.	.	.	.	.	2	.	16	9	5	.	4	95
Clamecy (P. C.)	.	3	10	5	3	2	1	.	.	.	.	.	.	.	.	.	.	.	3	.	.	.	.	1	.	.	6	.	4	.	.	38
Marigny-le-C.	.	.	15	11	0	4	0	0	.	.	.	.	.	.	.	.	10	.	5	.	.	.	.	.	0	.	2	5	.	.	5	57
Châtel-Gérard	0	5	8	1	2	1	1	1	.	.	.	.	.	.	.	2	1	2	.	.	.	.	.	.	1	5	1	.	.	3	1	34
Cravant	1	12	2	0	2	2	1	0	.	.	.	.	.	.	.	2	0	2	.	.	.	.	0	0	.	16	.	0	.	4	0	45
Auxerre (C. M.)	2	4	7	0	0	4	3	.	2	0	.	.	.	.	.	4	1	2	.	.	.	.	.	0	.	2	5	.	1	.	5	40
Tonnerre (C. M.)	2	.	10	5	0	10	.	1	2	.	.	.	.	.	.	.	0	1	3	.	.	.	.	1	1	.	6	0	2	6	.	50
Laroche	2	10	2	.	5	.	3	2	.	.	.	.	.	.	.	2	.	3	.	.	.	.	.	0	.	7	1	.	.	6	.	43
Villeneuve-l'Arch.	4	20	3	0	6	.	3	1	.	.	.	.	.	.	.	2	1	1	.	.	.	.	1	.	.	6	1	0	3	1	0	53
Laignes	.	.	19	8	1	3	0	.	.	.	.	.	.	.	.	.	6	.	4	.	.	.	.	0	1	2	4	2	.	.	6	56
Clairvaux	2	.	27	10	.	5	.	2	.	.	.	.	.	.	.	.	8	1	4	.	.	.	.	.	4	.	1	2	1	.	8	75
Troyes (E. N.)	1	9	14	.	0	6	1	1	.	.	.	.	.	.	.	4	.	3	.	.	.	.	.	0	.	3	5	0	.	3	3	53
Valentigny	1	1	18	2	.	6	1	1	.	.	.	.	.	.	.	.	4	0	2	.	.	.	.	0	.	.	5	1	2	.	3	47
Arcis-sur-Aube	0	15	1	.	9	0	3	.	.	.	.	.	.	.	.	6	.	3	.	.	.	.	.	1	.	9	.	3	.	1	.	51
Fay	3	2	19	3	.	7	.	2	.	.	.	.	.	.	.	.	9	.	2	.	.	.	.	1	.	.	9	1	1	.	3	62
Chambon	2	4	8	.	.	10	.	.	.	.	.	.	.	.	.	.	.	4	3	.	.	.	.	.	.	.	2	.	.	.	8	41
Fontainebleau (E. A.)	.	1	21	2	1	6	0	0	3	.	.	.	.	.	.	1	1	2	1	.	.	.	.	1	.	2	0	0	.	.	4	46
Touquin	.	5	25	3	.	6	.	3	.	.	.	.	.	.	.	.	.	5	.	2	.	.	.	.	.	.	.	.	.	.	6	55
Saclay	.	10	15	.	0	2	2	2	0	.	.	.	.	.	.	2	.	4	.	.	.	.	.	.	.	.	.	0	0	2	.	38
Le Perray (St-Hub.)	1	6	20	.	0	5	3	0	.	.	.	.	.	.	.	6	.	6	.	.	.	.	.	.	.	0	1	0	.	1	.	50
Versailles (E. d'hort.)	1	5	32	2	0	3	.	3	1	.	.	.	.	.	.	1	0	2	2	.	.	.	.	0	.	.	0	0	1	.	3	56
Sèvres (Ch. des Bruyères).	5	6	2	0	3	0	2	0	0	0	.	.	.	.	2	0	1	2	.	.	.	0	.	.	.	0	1	0	.	3	0	29
Paris (B.C.M., cour)	1	4	16	0	0	2	.	2	1	.	.	0	.	.	.	0	0	2	1	.	.	.	.	.	.	0	.	0	1	.	2	33
Langres (M. Raclot)	2	2	25	9	.	3	0	2	.	.	.	.	.	.	.	.	2	1	5	.	.	.	.	0	2	.	1	3	1	.	9	67
Chaumont (E. N.)	.	10	29	0	1	4	.	.	.	.	.	.	.	.	.	3	1	6	.	.	.	.	.	4	.	2	3	.	1	5	4	73
Aillianville	4	.	32	10	.	8	4	2	.	.	.	.	.	.	.	.	3	8	5	.	.	.	.	.	.	5	.	2	4	.	12	99
Demange-aux-Eaux	4	5	23	5	.	7	3	1	.	.	.	.	.	.	.	.	3	0	7	.	.	.	.	.	3	.	2	3	.	.	10	76
Bar-le-Duc (C. M.)	2	5	37	7	1	13	1	2	1	.	.	.	.	.	.	.	4	1	6	.	.	.	.	1	0	.	3	1	6	.	7	99
St-Mard-s.-le-Mt	18	21	13	9	.	.	.	.	.	.	.	.	.	.	.	4	2	.	.	.	.	.	.	.	.	.	3	4	2	.	.	76
Châlons-s-M. (C.M.)	1	19	3	0	8	0	4	0	.	.	.	.	.	.	.	3	0	1	.	.	.	.	.	.	11	.	0	1	.	9	.	60
Betz	.	5	23	4	0	4	0	5	.	.	.	.	.	.	.	1	.	.	4	.	.	.	.	.	.	.	.	0	1	.	7	54
Parc St-Maur (Obs.)	1	15	1	.	1	3	3	0	.	.	.	.	.	.	.	2	1	2	.	.	.	.	.	0	.	1	.	0	.	2	.	33
Ste-Menehould (P.C)	2	24	3	.	9	.	.	.	.	.	.	.	.	.	.	14	3	8	.	.	.	.	0	1	.	5	1	2	.	12	.	84
Vouziers	2	.	14	2	0	7	1	2	.	.	.	.	.	.	.	.	10	.	4	.	.	.	.	.	.	.	10	1	2	.	10	65
Faissault	.	.	13	3	2	7	.	1	.	.	.	.	.	.	.	.	2	5	3	.	.	.	.	.	.	.	14	1	2	.	10	63
Bourgogne	.	.	12	9	1	8	.	2	.	.	.	.	.	.	.	0	2	1	3	.	.	.	.	.	.	.	3	1	2	.	14	58
Berry-au-Bac	.	0	14	9	1	6	3	4	0	.	.	.	.	.	.	1	0	.	1	.	.	.	.	.	.	.	2	1	1	.	8	52

STATIONS.	1	2	3	4	5	6	7	8	9	10	11	12	13	14	15	16	17	18	19	20	21	22	23	24	25	26	27	28	29	30	31	TOTAL.
BASSIN DE LA SEINE (suite).																																
Hirson	7	4	40	.	1	1	1	.	.	.	.	.	.	.	.	.	1	0	3	.	.	.	.	0	.	.	.	.	4	.	8	70
Laon (P. C.)	1	1	10	5	2	4	.	3	0	.	.	.	.	.	.	1	1	2	6	.	.	.	.	.	.	.	.	1	3	.	8	48
Maignelay	0	1	14	4	1	3	.	3	3	.	.	.	.	.	.	1	.	2	1	.	.	.	.	.	.	.	0	1	1	.	5	40
Beauvais (vallée)	2	23	5	0	2	1	6	0	.	.	.	.	.	.	3	1	3	3	.	.	.	.	.	.	.	0	1	3	.	4	1	59
Senlis	.	9	10	.	.	2	3	1	2	.	.	.	.	.	.	1	.	5	.	.	.	.	.	.	.	0	1	.	2	3	.	39
Pontoise	.	7	8	.	.	1	1	.	0	.	0	0	.	.	0	2	.	4	.	.	0	.	.	.	.	.	0	.	0	3	.	27
Sainpuits	1	14	12	.	.	1	1	1	.	.	.	.	.	.	.	2	.	1	.	.	.	.	.	.	.	4	.	.	.	3	2	40
Charny	3	11	.	.	9	.	.	8	.	.	.	.	.	.	.	.	.	.	.	.	.	.	.	.	.	10	.	4	.	6	.	50
Beaune-la-Rolande	.	3	7	2	7	.	.	.	.	.	.	.	.	.	.	.	.	.	.	.	.	.	.	.	.	.	.	0	.	.	6	25
La Loupe	5	7	25	4	1	1	.	3	1	.	.	.	.	.	.	5	1	5	1	.	.	.	.	.	.	1	1	1	4	.	0	66
Dreux	3	6	13	.	.	3	3	2	.	.	.	.	.	.	1	12	.	2	.	.	.	.	.	.	.	.	.	.	1	0	.	47
Saint-André	.	6	6	.	2	.	.	8	.	.	.	.	.	.	.	3	.	.	3	.	.	.	.	.	.	.	.	.	.	.	4	32
Evreux (E. N.)	0	12	5	.	.	3	1	9	.	.	.	.	.	1	3	1	0	2	.	.	.	.	.	.	.	.	.	2	.	0	0	39
Trappes	2	10	17	.	0	2	1	1	.	0	0	.	.	.	.	2	.	4	.	.	.	.	.	0	.	.	.	.	0	2	.	42
Montjavoult	2	5	8	4	0	3	3	2	.	.	.	.	.	.	.	6	2	5	1	.	.	.	.	.	.	.	.	2	.	1	2	46
Gournay (hosp.)	2	16	7	.	.	.	0	.	.	.	.	.	.	.	.	1	3	1	0	.	.	.	.	.	.	.	1	0	.	0	.	31
Rouen (île Lacroix)	4	3	17	4	6	2	0	.	.	.	.	.	.	.	5	2	.	7	2	.	.	.	.	.	.	.	1	.	2	.	2	57
Bolbec	5	26	10	2	3	5	5	3	.	.	1	.	.	.	2	1	5	12	.	.	.	.	.	4	.	.	1	2	.	5	.	92
Le Havre (r. des Ormeaux)	7	16	8	2	7	2	1	3	.	.	.	.	.	0	3	.	2	6	.	.	.	.	.	.	.	.	0	0	.	4	.	61
Brionne	.	6	23	2	1	4	0	4	0	.	.	.	.	.	.	3	1	2	2	.	.	.	.	.	.	.	1	2	2	.	2	56
Rugles	3	5	18	1	.	2	.	1	.	.	.	.	.	.	.	4	.	4	.	.	.	.	.	.	.	.	.	.	0	.	1	40
BASSINS ENTRE LA SEINE ET LA POINTE DE BRETAGNE.																																
Lisieux (C. M.)	3	2	3	2	2	7	3	8	.	.	.	.	.	.	.	4	2	5	2	.	.	.	.	.	.	.	.	2	2	.	1	48
Trouville	0	6	11	0	0	13	2	7	0	.	.	.	.	.	0	2	0	4	0	.	.	.	.	3	0	.	.	0	1	.	2	52
Caen (C. M.)	1	8	13	0	0	9	3	9	.	.	.	.	.	.	1	1	1	3	0	0	.	.	.	4	1	.	0	0	0	0	0	56
Saint-Sever	7	21	35	.	3	10	3	5	.	.	.	.	.	.	1	0	.	23	1	0	.	.	.	7	2	4	2	8	2	.	3	137
Ste-Marie-du-Mont	2	17	28	.	3	8	3	5	.	.	.	0	.	.	.	1	.	8	4	.	.	.	.	2	.	3	6	2	2	2	1	97
Cherbourg (M. Lemerle)	1	21	22	.	4	8	8	2	.	1	.	.	.	.	2	0	17	0	.	.	.	.	.	.	3	6	2	3	5	0	.	105
Saint-Planchers	22	12	.	.	4	9	4	.	.	.	.	.	.	0	0	.	11	1	1	.	.	.	4	.	6	.	3	4	.	3	.	83
Louvigné-du-Désert	4	17	2	.	5	3	2	1	.	.	.	.	.	.	1	2	3	4	.	.	.	.	.	2	.	3	6	4	.	3	.	64
Trans	9	15	2	.	.	4	9	5	.	.	.	.	.	1	1	.	7	4	.	.	.	.	.	1	4	4	3	3	.	4	.	76
Saint-Malo	9	7	5	.	0	5	6	1	0	0	.	.	.	1	.	.	2	4	.	.	.	.	.	4	.	1	3	3	.	3	.	53
Roscoff (M. Marty)	12	8	3	1	4	6	4	.	.	3	.	0	.	0	0	3	9	0	.	.	.	.	9	.	.	6	4	2	2	2	.	79
PETITS BASSINS DU SUD DE LA BRETAGNE; BASSIN DE LA VILAINE.																																
Brest (Obs.)	6	15	1	0	2	6	3	1	7	1	.	.	2	.	1	2	6	.	.	.	.	.	4	.	1	2	1	1	.	1	.	64
Glomel	7	16	13	.	2	2	6	.	.	1	.	.	.	1	.	.	9	.	4	.	.	.	.	3	2	2	6	1	.	2	.	77
Châteaulin	16	16	11	.	5	3	15	2	2	6	.	2	.	2	.	4	24	7	.	.	.	.	4	5	.	3	5	4	1	.	.	137
Kéroret	7	19	5	.	1	2	5	.	.	.	.	.	.	1	.	1	3	4	1	.	.	.	.	1	.	7	11	1	.	1	.	70
Lorient (P. C.)	5	21	13	.	.	.	4	.	1	3	.	.	.	.	.	.	14	2	.	.	.	.	.	1	.	.	9	3	.	.	.	76
Le Palais (Belle-Ile)	2	10	19	.	1	2	8	3	.	.	.	.	.	.	1	1	2	11	.	.	.	.	.	2	.	.	9	4	1	.	.	76
Rennes (P. C.)	4	5	1	.	.	2	5	1	.	.	.	.	.	.	0	.	3	3	.	.	.	.	.	2	.	4	4	1	.	.	.	36
Montauban	5	13	6	.	.	4	6	2	.	.	.	.	.	1	2	.	4	5	0	.	.	.	.	5	1	4	6	2	.	2	.	68

STATIONS.	1	2	3	4	5	6	7	8	9	10	11	12	13	14	15	16	17	18	19	20	21	22	23	24	25	26	27	28	29	30	31	TOTAL.
PETITS BASSINS DU SUD DE LA BRETAGNE; BASSIN DE LA VILAINE (suite).																																
Plélan	8	11	9	.	1	2	5	0	.	.	.	.	.	.	2	.	8	4	.	.	.	.	.	5	.	5	5	4	.	1	.	70
La Guerche	9	18	3	.	2	3	6	3	.	.	.	.	.	.	2	0	7	6	0	.	.	.	.	4	0	8	6	3	1	1	.	82
Plessé	1	9	16	0	1	1	8	3	1	.	.	.	.	.	1	2	7	11	.	.	.	.	.	3	.	.	3	4	1	.	.	65
BASSIN DE LA LOIRE.																																
Saint-Paulien	.	.	.	.	.	.	.	.	.	1	.	.	.	.	4	.	.	.	.	.	.	.	.	.	.	11	6	.	.	.	.	22
St-Étienne (C. M.)	.	0	4	.	.	1	.	5	.	.	.	1	.	.	1	7	3	0	1	.	.	.	.	.	.	.	37	.	.	.	0	60
Feurs	.	.	5	.	.	1	.	.	.	.	.	.	.	.	.	2	.	.	.	.	.	.	.	.	.	.	12	.	.	.	.	20
Roanne (P. C.)	.	3	5	.	.	.	.	2	2	.	.	.	.	.	.	1	1	.	2	.	.	.	.	.	.	.	7	.	.	.	.	23
Digoin (P. C.)	2	10	2	.	5	.	3	.	.	.	.	.	.	.	.	.	.	.	.	.	.	.	.	.	.	.	16	.	.	.	.	38
Saint-Eusèbe	.	3	21	.	1	3	.	2	.	.	.	.	.	.	.	1	.	3	.	.	.	.	.	.	.	.	13	.	1	.	.	48
Liernais (Huilly)	2	6	21	1	.	1	2	0	.	.	.	.	4	.	.	.	.	.	.	.	.	.	.	.	.	.	10	.	.	.	.	47
Luzy (P. C.)	.	7	.	9	.	9	.	.	.	.	.	.	.	.	.	8	2	.	7	.	.	.	.	.	15	12	.	.	.	.	18	87
Châtillon-en-B.	.	6	13	.	2	2	.	3	.	.	.	.	.	.	.	1	.	2	.	.	.	.	.	1	.	2	10	.	.	.	3	45
Prémery (P. C.)	.	5	14	0	1	3	1	5	.	.	.	.	.	.	.	.	2	1	1	.	.	.	.	0	.	1	10	.	1	3	.	48
Mercoire	2	1	6	.	.	.	.	.	1	.	1	.	.	.	.	12	.	.	.	.	.	.	.	.	.	2	42	.	.	.	.	67
Murat	3	12	30	8	.	.	.	2	.	.	.	.	.	.	.	3	.	.	1	.	.	.	.	.	.	.	9	.	.	.	.	68
Ambert	.	1	.	8	.	1	0	5	.	.	.	.	.	.	.	4	2	0	1	.	.	.	.	.	.	.	37	.	.	.	.	59
Puy-de-Dôme (Obs.)	2	11	16	2	6	6	5	25	1	1	.	.	.	.	1	7	0	8	.	.	.	.	.	.	.	.	5	2	1	1	3	101
Clermont (Obs.)	3	2	26	2	.	0	0	1	1	.	.	.	.	.	.	1	0	1	1	.	.	.	.	.	.	.	6	1	.	.	0	45
Vichy	.	.	7	.	.	.	3	3	2	.	.	.	.	.	.	1	1	.	.	.	.	.	.	.	.	.	6	1	.	.	0	24
Bessay	.	.	6	1	.	1	.	.	3	.	.	.	.	.	.	.	.	.	.	.	.	.	.	.	.	.	20	.	.	.	1	32
Chénérailles	.	3	9	.	5	3	.	.	.	.	.	.	.	.	.	3	0	.	2	.	.	.	.	0	.	.	62	.	.	.	1	89
Cérilly	0	.	6	.	0	2	.	4	5	.	.	.	.	.	.	.	1	.	.	.	.	.	.	.	0	.	18	1	1	.	0	38
Bourges (E. N.)	0	4	5	.	0	6	2	2	.	.	.	.	.	.	.	.	.	0	.	.	.	.	.	0	.	1	3	3	1	.	.	27
Vierzon (Le Briou)	3	1	13	1	4	.	.	.	.	.	.	.	.	.	.	.	.	5	.	.	.	.	1	.	.	4	.	1	.	.	.	32
Salbris	.	2	10	.	2	8	.	6	0	.	.	.	.	.	.	.	0	3	.	.	.	.	.	1	.	2	2	.	.	.	2	37
Chambray	1	3	15	.	.	4	.	3	.	.	.	.	.	.	.	2	.	4	.	.	.	.	.	1	.	6	4	.	2	.	.	45
La Châtre (M. Ronet)	1	7	8	.	.	4	3	2	.	.	.	.	.	.	.	1	.	2	.	.	.	.	.	1	.	4	4	1	.	0	.	38
Châteauroux (P. C.)	1	4	17	.	1	7	3	2	.	.	.	.	.	.	.	0	.	1	.	.	.	.	.	1	.	3	3	1	.	.	.	44
Azay-le-Rideau	6	4	4	.	.	4	.	.	.	.	.	.	.	.	.	.	.	7	.	.	.	.	.	.	.	6	3	1	.	.	.	35
Felletin	5	26	4	1	1	.	.	.	5	2	.	.	.	.	4	1	.	1	.	.	.	.	.	.	.	36	14	5	.	1	.	106
Boussac	.	.	22	.	1	2	.	6	2	.	.	.	.	.	.	.	2	.	2	.	.	.	.	.	.	12	39	.	.	.	10	98
Magnac-Laval	.	3	18	.	.	3	.	8	.	.	.	.	.	.	.	.	3	.	2	.	.	.	.	.	2	5	6	1	4	.	.	55
Saint-Savin	4	4	21	.	.	2	.	4	.	.	.	.	.	.	.	1	.	.	2	.	.	.	.	1	.	6	4	.	3	.	.	52
Preuilly	2	.	11	.	.	3	3	.	.	.	.	.	.	.	.	.	2	1	1	.	.	.	.	.	1	.	2	6	.	.	.	32
Eymoutiers	.	10	35	2	.	5	.	5	6	.	.	.	.	.	.	.	.	5	.	.	.	.	.	.	.	3	32	5	3	.	.	111
Limoges (C. M.)	1	4	26	3	1	2	.	7	.	.	.	.	.	.	.	.	2	2	.	.	.	.	.	.	.	4	14	3	3	.	.	72
Chabanais	2	4	33	.	1	4	.	5	.	.	.	.	.	.	.	.	1	1	.	.	.	.	.	1	.	6	6	2	2	.	.	68
Poitiers (P. C.)	.	10	20	.	.	.	3	7	.	.	.	.	.	.	.	.	.	4	.	.	.	.	.	2	.	.	3	4	1	.	.	54
Rilly	2	23	.	.	4	2	.	.	.	.	.	.	.	.	.	.	2	3	.	.	.	.	1	.	6	2	1	.	1	.	.	46
Givry	.	3	9	.	.	1	.	4	.	.	.	.	.	.	.	.	.	.	.	.	.	.	.	.	.	2	14	.	1	.	.	34
Saint-Satur	.	6	30	.	2	2	4	2	.	.	.	.	.	.	.	.	.	2	.	.	.	.	.	.	.	4	25	.	1	.	2	80
Gien	.	1	3	.	.	.	3	.	2	.	.	.	.	.	.	.	.	1	1	1	.	.	.	0	.	.	3	.	1	.	3	21

STATIONS.	1	2	3	4	5	6	7	8	9	10	11	12	13	14	15	16	17	18	19	20	21	22	23	24	25	26	27	28	29	30	31	TOTAL.
BASSIN DE LA LOIRE (suite).																																
Orléans (P. C.)...	1	2	13	.	1	5	0	4	.	.	.	.	.	.	.	2	2	.	.	.	.	.	.	.	0	2	0	0	.	.	3	35
Blois (E. N.).....	1	23	3	0	1	3	5	1	.	.	1	.	2	.	.	.	.	.	.	.	.	.	.	1	.	3	4	2	.	1	.	52
Blou.....	1	1	17	.	.	3	.	6	.	.	.	.	.	.	0	0	3	4	2	.	.	.	.	0	.	4	2	1	1	.	.	44
Angers (Jard. des Plantes)	2	5	11	0	0	4	6	0	.	.	.	.	.	.	4	1	0	5	.	.	.	.	.	.	.	6	1	2	1	0	.	49
Châteaudun (M. Roger)	4	6	19	1	0	2	0	4	0	.	.	.	.	.	.	9	1	1	1	.	.	.	.	1	.	3	1	0	0	.	0	53
Authon-la-Plaine..	11	7	12	4	3	2	3	3	.	.	.	.	.	.	.	5	.	11	6	.	.	.	.	2	.	3	4	5	2	2	5	90
Vendôme (P. C.).	2	3	12	1	1	1	2	2	.	.	.	.	.	.	.	3	2	5	.	.	.	.	.	0	1	3	3	.	.	.	4	45
Dissais-sur-C.....	.	10	5	.	1	.	3	.	.	.	.	.	.	.	.	.	.	3	.	.	.	.	.	.	.	3	2	1	.	.	1	29
Mortagne.....	8	1	33	0	1	3	.	6	.	.	.	.	.	.	2	3	1	7	0	.	.	.	.	1	.	3	1	4	1	.	2	77
Nogent-le-Rotrou.	4	6	18	3	2	3	.	4	.	.	.	.	.	.	.	8	4	4	1	.	.	.	.	1	.	3	.	.	3	.	2	66
Monhoudou.....	4	7	17	.	1	2	1	4	.	.	.	.	.	.	.	2	1	4	1	.	.	.	.	1	.	3	2	3	.	.	4	56
Le Mans (Gaz.)....	3	8	20	.	3	4	1	8	.	.	.	.	.	.	1	1	.	8	2	.	.	.	.	.	.	4	1	2	1	.	1	68
Ambrières.....	5	12	35	1	2	3	2	6	0	.	.	.	.	.	0	3	0	10	1	.	.	0	.	4	.	2	4	4	1	.	3	96
Montsûrs.....	2	10	13	.	2	3	.	7	.	.	.	.	.	.	1	8	0	7	.	0	0	.	.	2	.	3	2	3	2	2	.	65
Grez-en-Bouëre...	4	7	12	.	2	1	0	6	0	.	.	.	.	.	.	7	2	5	2	.	.	.	2	.	.	1	2	2	2	.	0	57
Champigné.....	4	10	5	.	.	.	.	.	.	.	.	.	.	7		.	.	.	.	.	.	.	.	2	3	3	3	2	.	.	.	38
Nantes (Obs.)....	10	32	1	0	3	2	8	.	.	.	.	.	.	.	5	2	5	5	.	.	.	.	1	.	7	1	10	1	.	.	.	93
Savenay (E. N.)..	4	2	16	1	0	10	.	.	.	.	.	.	.	.	19	3	4	3	.	.	.	.	.	.	3	3	3	5	.	.	.	76
Parthenay (E. N.)	2	2	5	.	.	.	.	.	.	.	.	.	.	.	.	.	2	.	14	.	.	.	.	.	.	.	10	3	.	.	.	38
Fontevrault.....	.	.	29	.	4	.	.	3	.	.	.	.	.	.	.	.	.	6	.	.	.	.	.	.	.	8	2	1	.	.	.	54
Gennes.....	3	2	21	.	.	5	.	7	.	.	.	.	.	.	.	6	0	6	1	.	.	.	1	.	.	5	2	3	1	0	.	59
La Pommeraye....	1	6	24	.	2	2	7	1	.	.	.	.	.	.	4	3	.	6	.	.	.	.	.	.	3	9	3	2	2	.	.	75
Les Herbiers.....	4	4	18	0	0	3	.	8	.	.	.	.	.	.	0	3	.	7	.	.	.	.	.	2	.	10	9	5	1	.	0	76
BASSINS ENTRE LA LOIRE ET LA GIRONDE.																																
Les Sables-d'Olonne	1	7	28	.	1	3	.	6	.	.	.	.	.	.	1	3	.	6	.	.	.	.	.	1	.	16	7	7	0	.	.	87
La Roche-s-Yon (E.N)	4	4	41	0	9	9	.	4	.	.	.	.	.	.	.	5	.	11	.	.	.	.	.	2	.	13	5	11	2	.	1	121
Luçon.....	3	13	28	.	.	3	.	6	.	.	.	.	.	.	1	.	3	7	1	.	.	.	.	.	.	10	.	10	1	.	.	85
Niort.....	2	1	27	.	0	1	.	3	.	.	.	.	.	.	.	3	.	3	.	.	.	.	.	1	.	8	6	3	.	.	.	59
La Rochelle (P. C.).	2	15	6	.	1	4	.	7	.	.	.	.	.	.	1	5	.	2	.	.	.	.	.	.	.	12	.	4	6	.	.	65
Angoulême (P.C.).	1	13	1	.	2	.	.	1	.	.	.	.	.	.	.	1	.	1	.	.	.	.	4	.	6	.	.	.	.	5	.	35
Barbézieux.....	.	3	20	2	.	3	.	5	.	.	.	.	.	.	.	.	.	.	2	.	.	.	.	3	.	8	7	2	1	.	.	56
Cognac.....	1	4	19	1	.	.	.	6	.	.	.	.	.	.	.	2	.	1	.	.	.	.	.	1	.	6	6	3	0	.	.	50
Ruffec.....	2	4	31	.	2	1	.	6	.	.	.	.	.	.	.	.	.	.	.	.	.	.	.	.	.	6	4	3	1	.	1	61
St-Jean-d'Angély..	.	2	13	1	.	1	.	5	.	.	.	.	.	.	.	.	.	1	1	.	.	.	.	.	.	6	8	4	.	.	1	43
Saintes.....	.	2	20	.	1	3	.	6	.	.	.	.	.	.	.	3	.	1	.	.	.	.	.	1	5	.	9	1	1	.	.	53
Rochefort-s-M. (Obs.)	3	8	6	.	.	2	7	.	.	.	.	.	.	.	.	4	0	0	.	.	.	.	.	.	.	6	8	5	.	0	.	49
BASSIN DE LA GIRONDE.																																
Ussel.....	.	3	22	2	.	.	.	3	1	3	.	.	.	.	.	1	.	5	.	.	.	.	.	.	.	.	4	13	.	.	.	55
Aurillac (C. M.)...	4	9	23	9	0	2	.	5	2	.	.	0	.	.	.	6	1	.	0	.	.	.	.	.	.	.	15	17	4	.	2	100
Frayssinet.....	.	1	31	.	.	.	.	3	.	.	.	.	.	.	.	.	.	1	.	.	.	.	.	.	.	6	15	3	1	.	.	61

STATIONS.	1	2	3	4	5	6	7	8	9	10	11	12	13	14	15	16	17	18	19	20	21	22	23	24	25	26	27	28	29	30	31	TOTAL.
BASSIN DE LA GIRONDE (suite).																																
Chartriers-Ferrière	.	4	17	5	.	1	1	5	.	.	.	.	.	.	.	.	.	.	.	.	.	.	.	.	.	.	23	5	3	.	.	64
Tulle (P. C.)	.	5	33	4	.	3	.	.	9	.	.	.	.	.	.	1	.	1	.	.	.	.	.	.	.	15	50	7	.	.	.	128
Biras (M. Dethan)	3	3	.	7	4	6	.	.	.	.	.	.	.	.	.	.	.	.	.	.	.	.	.	.	.	.	16	5	.	.	.	44
St-Avit-du-Moiron	.	.	10	6	.	.	.	6	.	.	.	.	.	.	.	.	2	.	.	.	.	.	.	.	.	3	5	4	2	.	.	37
Chalais	.	4	20	4	1	.	.	10	.	.	.	.	.	.	.	.	1	.	1	.	.	.	.	.	.	4	8	3	1	.	1	56
Cavignac	.	4	21	6	.	2	.	9	.	.	.	.	.	.	.	.	1	.	.	.	.	.	.	.	.	3	6	7	2	1	.	61
Mende (P. C.)	.	.	29	3	.	.	.	.	.	.	11	.	.	.	.	.	.	.	.	.	.	.	.	.	.	.	39	.	.	.	.	81
St-Chély-d'Apcher	.	3	4	2	.	1	.	4	1	.	.	.	.	.	.	6	.	.	.	.	.	.	.	.	.	.	12	.	.	.	.	37
Entraygues	4	.	26	4	.	.	.	.	.	.	.	.	.	.	2	4	.	.	.	.	.	.	.	.	.	.	9	.	2	.	.	51
Figeac (S. hy.)	.	4	21	4	.	2	.	.	.	.	.	.	.	.	.	3	.	.	.	.	.	.	.	.	.	.	15	4	.	.	.	53
Cahors (P. C.)	.	.	18	4	.	1	.	3	.	.	.	.	.	.	.	.	2	.	1	.	.	.	.	.	.	.	16	5	1	.	.	51
Villeneuve-s. Lot (C. M.)	.	1	19	5	0	1	.	2	.	.	.	.	.	.	.	.	1	0	0	.	.	.	.	.	.	1	14	4	5	.	.	53
Meyrueis	5	10	16	4	.	.	.	.	.	.	.	.	.	.	.	10	.	.	.	.	.	.	.	.	.	.	18	.	.	.	.	59
Sévérac-le-Ch.	5	9	33	.	.	2	.	.	.	.	.	.	.	.	12	9	.	1	.	.	.	.	.	.	.	1	16	.	1	.	.	89
La Cavalerie	.	5	24	3	.	2	.	.	.	.	2	.	.	.	6	10	.	.	.	.	.	.	.	.	.	5	21	.	.	.	.	78
Lacaune	.	15	10	.	.	6	.	1	.	.	0	.	.	.	9	8	.	1	.	.	.	.	.	.	.	3	24	5	4	.	.	86
Pradelles-Cabardès	3	5	21	7	.	6	.	5	2	.	.	.	.	.	11	6	8	.	11	.	.	.	.	.	.	2	26	1	10	.	.	114
Villefranche-d'Av.	.	5	13	2	.	1	.	3	.	.	.	.	.	.	1	4	.	.	.	.	.	.	.	.	.	.	11	3	1	.	.	45
Carmaux	.	5	19	1	.	2	.	1	.	.	.	.	.	.	4	5	.	.	.	.	.	.	.	.	.	.	21	1	1	.	1	61
Lavaur	.	.	12	7	.	2	.	1	.	.	.	.	.	.	1	0	.	.	.	.	.	.	.	.	.	.	14	3	.	.	.	40
Montauban (E. N.)	.	1	14	.	.	1	1	1	.	.	.	.	.	.	0	.	.	.	.	.	.	.	.	.	.	.	10	4	.	.	.	32
Caylus	.	3	14	8	.	3	.	2	.	.	.	.	.	.	.	.	7	.	.	.	.	.	.	.	.	.	7	9	6	1	.	60
Izaut-de-l'Hôtel	4	5	7	21	.	17	.	14	.	.	.	.	.	.	.	6	1	.	14	.	.	.	.	.	.	.	21	9	8	.	.	127
Foix (E. N.)	.	.	7	26	.	4	9	7	.	.	.	.	.	.	5	5	3	.	.	.	.	.	.	.	.	.	3	6	.	12	.	87
Toulouse (Obs.)	.	3	9	2	.	2	.	2	2	.	.	.	.	.	.	11	.	0	1	.	.	.	.	.	.	.	3	10	7	.	0	41
Pibrac (Le Bélard)	.	3	8	5	.	2	.	1	.	.	.	.	.	.	.	2	.	.	2	.	.	.	.	.	.	.	13	5	14	.	0	55
Masseube	.	2	8	6	.	4	1	2	.	.	.	.	.	.	.	.	.	.	1	.	.	.	.	.	.	.	12	8	2	.	.	46
Auch (P. C.)	.	1	13	6	.	4	.	4	.	.	.	.	.	.	.	.	.	.	.	.	.	.	.	.	.	.	17	7	3	1	.	56
Beaumont	1	10	7	.	1	.	.	.	.	.	.	.	.	.	5	1	.	1	.	.	.	.	.	.	.	12	3	.	12	.	.	53
Condom	.	.	9	.	.	1	.	4	.	.	.	.	.	.	.	.	.	.	.	.	.	.	.	.	.	1	5	6	4	.	.	30
Agen (P. C.)	.	5	3	.	.	.	1	.	.	.	.	.	.	.	.	.	.	.	.	.	.	.	.	.	.	.	7	5	.	.	.	21
Budos	.	1	24	6	.	1	.	7	.	.	.	.	.	.	.	.	3	.	.	.	.	.	.	.	.	2	6	6	1	.	.	57
Bordeaux-Floirac (Obs.)	.	1	17	7	0	1	0	6	0	.	.	0	.	.	.	1	2	.	0	.	.	.	.	1	.	2	7	5	1	.	0	50
Château-Lafitte	.	5	24	4	1	2	0	10	.	.	.	.	.	.	.	1	2	0	.	.	.	.	.	2	.	3	8	3	1	.	.	66
La Coubre	0	2	11	.	1	1	0	5	.	.	.	.	.	.	.	.	2	0	0	.	.	.	.	1	.	4	4	3	0	.	.	35
BASSINS ENTRE LA GIRONDE ET LES PYRÉNÉES.																																
Hourtin	1	2	19	1	1	1	.	4	.	.	.	.	.	.	.	2	.	.	0	.	.	.	.	2	.	3	5	5	.	0	.	44
Arcachon (C.M.)	.	.	9	5	2	1	.	5	.	.	.	.	.	.	.	.	4	.	.	.	.	.	.	.	.	2	4	5	2	.	.	39
Belin	.	2	18	9	2	4	1	8	0	.	.	.	.	.	.	.	2	.	1	.	.	.	.	.	.	3	14	7	2	.	.	71
Pic-du-Midi (Obs.)	1	8	8	49	4	1	7	30	32	.	1	.	.	.	1	8	4	2	5	.	.	.	.	.	.	7	17	25	20	.	.	230
Bagnères-de-B. (Obs.)	.	11	23	13	.	17	2	17	3	.	.	.	.	.	1	9	1	11	5	.	.	.	.	.	.	1	13	13	1	.	.	140
Gélan	3	11	9	.	1	6	3	10	.	.	.	.	.	.	4	13	.	.	.	.	.	.	.	.	.	14	18	11	.	.	.	103
Pau (Gare)	10	8	11	.	7	7	9	2	.	.	.	.	.	.	.	4	.	2	.	.	.	.	.	.	.	17	10	8	.	.	.	95

STATIONS.	1	2	3	4	5	6	7	8	9	10	11	12	13	14	15	16	17	18	19	20	21	22	23	24	25	26	27	28	29	30	31	TOTAL.
BASSINS ENTRE LA GIRONDE ET LES PYRÉNÉES (suite).																																
St-Jean-Pied-de-P..	9	11	17	.	4	9	17	8	.	.	.	.	.	.	3	5	.	.	.	.	.	.	.	.	2	16	11	.	.	.	.	112
Riscle.....	.	.	15	5	.	3	3	4	0	.	.	.	.	.	.	.	.	.	.	.	.	.	.	.	.	.	17	6	4	.	.	58
Tartas.....	.	1	18	6	.	2	.	9	.	.	.	.	.	.	.	1	0	.	0	.	.	.	.	.	.	.	17	10	1	.	.	65
Bayonne.....	.	2	2	3	1	.	.	.	.	.	.	.	.	.	.	10	.	2	.	.	.	.	.	.	.	4	.	6	.	.	.	30
BASSINS ENTRE LES PYRÉNÉES ET LE RHÔNE.																																
Prats-de-Mollo ...	.	.	4	.	.	.	.	3	.	.	4	.	.	.	29	.	.	.	.	.	.	.	.	.	.	.	5	5	4	.	.	54
Caudiès-de-St-Paul.	1	3	34	13	.	5	.	18	.	.	.	.	.	.	35	10	.	6	.	.	.	.	.	.	.	.	8	15	.	.	.	148
Perpignan (Obs.)..	.	.	14	.	.	.	0	.	.	.	0	.	.	.	48	4	.	.	.	.	.	.	.	.	.	.	1	9	.	.	.	76
Salces.....	.	.	.	.	.	.	.	.	.	.	.	.	.	.	26	.	.	.	.	.	.	.	.	.	.	.	.	19	.	.	.	45
Banyuls.....	.	.	2	4	.	.	.	.	.	.	3	.	.	.	11	136	.	.	.	.	.	.	.	.	.	.	1	8	9	.	.	174
Angoustrine.....	.	.	17	.	.	.	.	24	.	.	.	.	.	.	11	.	.	.	.	.	.	.	.	.	.	.	6	20	.	.	.	78
Carcassonne(E.N.).	.	3	1	6	.	1	.	2	.	.	.	.	.	.	13	4	.	.	.	.	.	.	.	.	.	.	12	2	.	.	.	54
Saint-Pons.....	.	.	3	.	.	.	.	.	.	.	.	.	.	.	12	.	.	.	.	.	.	.	.	.	2	18	5	.	.	.	.	40
Bédarieux.....	.	.	7	3	.	.	.	.	.	.	3	.	.	.	30	9	.	.	.	.	.	.	.	5	19	23	2	.	.	.	.	101
Nîmes (Mais. Centr.).	.	.	3	.	.	.	.	.	.	.	8	.	.	.	19	.	.	.	.	.	.	.	.	.	.	.	1	.	.	.	.	31
Montpellier (E. Ag.)	.	.	9	.	.	.	.	.	.	.	10	1	.	.	.	27	.	.	.	.	.	.	.	.	.	.	1	0	.	.	.	48
Gignac.....	.	.	8	.	.	.	.	.	.	.	7	.	.	.	.	29	2	.	.	.	.	.	.	.	.	.	.	2	.	.	.	48
Béziers..... ...	.	.	2	.	.	.	.	.	.	.	14	.	.	.	23	.	.	.	.	.	.	.	.	.	.	.	.	.	.	.	.	39
BASSIN DU RHÔNE.																																
Belfahy.....	4	2	9	19	1	10	5	2	2	.	.	.	.	.	.	.	5	.	15	.	.	.	.	.	1	.	0	5	8	.	5	94
Cirey-les-B.....	3	4	14	.	2	2	3	.	.	.	.	.	.	.	.	4	.	8	.	.	.	.	.	.	.	.	2	2	.	7	4	55
Vesoul (Obs.)....	6	4	11	1	.	5	.	4	.	.	.	.	.	.	.	1	2	5	.	.	.	.	.	.	.	.	4	.	3	3	10	60
Vioménil (S. hy.).	.	4	27	.	4	5	.	.	.	.	.	.	.	.	.	3	.	2	2	.	.	.	.	.	.	.	.	7	2	.	10	66
Jussey.....	2	10	0	4	3	1	1	.	.	.	.	.	.	0	1	.	.	.	1	.	.	.	.	.	.	.	.	1	1	2	3	30
Vaux-s.-Aubigny..	.	18	4	.	4	.	.	.	.	.	.	.	.	.	.	5	.	1	.	.	.	.	.	.	.	.	0	.	.	1	2	35
Dijon (S. hy.).....	3	6	19	.	.	.	.	.	.	.	.	.	.	.	.	2	.	3	.	.	.	.	.	.	.	1	1	.	.	3	3	42
Beaune.....	1	2	19	.	0	.	.	.	.	.	.	.	.	.	.	1	.	4	.	.	.	.	.	.	.	.	5	.	.	1	0	34
Loas-le-Saunier (E. N.)...	.	5	29	.	.	6	.	6	.	.	.	.	.	.	.	.	5	5	.	.	.	.	.	.	.	.	2	.	5	.	8	71
Bourg (E. N.).....	.	7	13	.	.	1	.	4	.	.	.	.	.	.	.	4	5	3	.	.	.	.	.	.	.	.	13	.	1	.	3	54
Les Écharmeaux..	5	2	13	8	.	4	.	4	0	.	.	.	.	.	.	4	3	0	4	.	.	.	.	.	.	.	.	19	.	.	5	71
L'Arbresle.....	1	1	11	1	.	1	0	.	1	.	.	.	.	.	.	2	3	.	1	.	.	.	.	.	.	.	.	5	.	.	1	28
Belfort (Château)..	3	2	8	2	.	7	.	1	.	.	.	.	.	.	.	1	2	5	0	.	.	.	.	0	.	.	1	.	2	.	4	38
Besançon (Obs.)..	1	5	19	.	3	6	.	5	.	.	.	.	.	.	.	8	1	13	.	.	.	.	.	1	.	0	3	0	3	8	3	78
Grand-Contour ...	.	10	10	.	3	3	3	.	.	.	.	.	.	.	.	6	.	6	.	.	.	.	.	0	.	.	6	1	.	6	1	53
Bonneville (C. M.).	19	4	5	4	.	.	9	.	2	.	.	.	.	.	.	.	9	.	12	.	.	.	.	.	.	.	.	11	4	.	.	79
Champagnole.....	.	3	22	40	1	9	7	10	.	.	.	.	.	.	.	1	7	.	10	.	.	.	.	.	.	.	.	10	.	.	10	130
Vaux-lès-St-Claude	18	16	20	47	.	.	.	7	17	.	.	.	.	.	.	.	12	.	13	.	.	.	.	.	.	.	.	15	.	.	10	175
Cruseilles.....	7	5	14	10	6	.	.	3	.	.	.	.	.	.	.	.	7	.	8	.	.	.	.	.	.	.	.	13	2	.	3	78
Annecy.....	12	9	26	12	.	3	5	.	5	.	.	.	.	.	.	.	12	.	16	.	.	.	.	.	.	.	.	15	2	.	2	119
Chambéry.....	14	12	13	25	.	2	1	6	2	.	.	.	.	.	.	1	11	.	12	.	.	.	.	.	.	.	.	9	0	.	3	111
Nantua.....	.	6	45	11	.	15	.	12	.	.	.	.	.	.	.	9	16	7	1	.	.	.	.	.	.	15	.	.	5	.	18	160
Lyon-St-Genis (Obs.).	0	1	3	1	0	2	0	3	0	.	.	.	.	.	.	2	6	.	0	.	.	.	.	.	.	.	.	6	.	.	2	28
Anneyron (M. Bérard)	.	.	3	1	.	.	.	4	.	.	.	.	.	.	.	4	3	.	.	.	.	.	.	.	.	.	0	3	.	.	2	20

STATIONS.	1	2	3	4	5	6	7	8	9	10	11	12	13	14	15	16	17	18	19	20	21	22	23	24	25	26	27	28	29	30	31	TOTAL.
BASSIN DU RHÔNE (suite).																																
Flumet	16	18	39	35	.	3	3	.	.	.	.	.	.	.	.	.	6	.	8	.	.	.	.	.	.	.	.	6	.	.	6	140
Lanslebourg	3	.	28	2	.	.	.	.	.	.	.	.	.	.	.	.	1	.	.	.	.	.	.	.	.	5	16	7	.	.	.	62
St-Jean-d'Arves	4	5	7	16	.	.	.	1	.	.	.	.	.	.	.	.	2	.	.	.	.	.	.	.	.	.	4	.	.	.	16	56
La Mûre	3	.	14	.	.	.	.	.	.	.	.	.	.	.	.	.	10	.	0	.	.	.	.	.	.	.	3	.	.	.	.	31
La Tronche	.	8	19	1	.	1	.	6	.	0	0	.	0	.	.	6	1	5	.	.	0	.	.	.	.	0	9	0	1	.	20	77
Mont-Genèvre	.	.	15	.	.	.	.	.	.	.	.	.	.	.	2	.	.	.	.	.	.	.	.	.	.	9	10	.	.	.	2	38
Embrun	1	1	11	13	.	.	.	.	.	.	.	.	.	.	.	.	.	.	.	.	.	.	.	.	.	.	13	2	.	.	.	41
Serres	.	.	25	.	.	.	.	.	.	.	.	.	.	.	.	8	.	.	.	.	.	.	.	.	.	.	20	.	.	.	1	54
Forcalquier	.	.	17	.	.	.	.	.	.	.	.	.	.	.	.	17	.	.	.	.	.	.	.	.	.	.	.	2	.	.	.	36
Mirabeau	.	1	3	.	.	.	.	.	.	.	.	.	.	.	.	25	.	.	.	.	.	.	.	.	.	.	2	.	.	.	.	31
Cavaillon	0	.	.	.	.	.	.	.	.	.	.	.	.	.	30	2	.	.	.	.	.	.	.	.	.	0	.	.	.	.	.	33
Vernoux (M. Maisonneuve)	.	.	5	.	.	.	.	.	1	.	.	.	1	.	.	11	4	.	.	.	.	.	.	.	.	.	6	4	.	.	.	33
Montpezat	.	.	.	.	.	.	.	.	.	2	1	.	.	.	7	.	.	.	.	.	.	.	.	.	.	20	13	.	.	.	.	44
Vialas	0	.	17	1	.	1	.	.	.	.	7	.	0	.	2	12	.	.	.	.	.	.	.	.	3	0	32	.	.	.	.	74
Barre	.	2	16	.	.	.	.	.	.	.	3	.	.	.	.	16	.	.	.	.	.	.	.	.	.	.	32	2	.	.	.	70
Barjac	.	.	6	.	.	.	.	.	.	.	1	1	.	.	.	12	.	.	.	.	.	.	.	.	.	.	3	7	.	.	.	30
Crest (M. Savoyat)	.	4	.	.	.	.	6	.	.	.	.	.	.	.	14	3	.	.	.	.	.	.	.	.	.	1	6	.	.	.	.	34
Valréas	.	1	.	.	.	.	.	.	.	.	.	.	0	.	15	1	.	.	.	.	.	.	.	.	.	0	1	.	.	.	.	18
Clansayes (M. Robert)	.	2	2	.	.	.	.	.	.	.	.	.	.	.	.	16	.	.	.	.	.	.	.	.	.	.	2	.	.	.	.	22
Pierrelatte (M. Favier)	.	.	.	.	.	.	.	.	.	.	.	.	.	.	14	0	.	.	.	.	.	.	.	.	.	.	.	.	.	.	.	14
Mt Ventoux (Obs.)	.	10	13	11	.	.	.	.	15	.	.	.	.	.	.	.	.	.	.	.	.	.	.	.	.	.	14	22	.	.	.	86
Saint-Christol	.	4	12	.	.	.	.	.	.	.	.	.	.	.	23	1	.	.	.	.	.	.	.	.	.	12	4	.	.	.	.	56
Carpentras	1	0	.	.	.	.	.	.	.	.	.	.	.	.	24	.	.	.	.	.	.	.	.	.	.	.	.	.	.	.	.	25
Avignon (E. N.)	.	.	.	.	.	.	.	.	.	.	1	.	.	.	0	28	.	.	.	.	.	.	.	.	.	.	2	.	.	.	.	31
Arles	.	2	.	2	.	.	.	.	.	.	1	3	.	.	.	36	.	.	.	.	.	.	.	.	.	.	.	.	.	.	.	44
BASSINS ENTRE LE RHÔNE ET LES ALPES.																																
Pélissanne	.	.	2	.	.	.	.	.	.	.	.	.	.	.	.	39	.	.	.	.	.	.	.	.	.	.	.	.	.	.	.	41
Aix (E. N.)	.	.	.	.	.	.	.	.	.	.	.	.	.	.	.	.	.	.	.	.	.	.	.	.	.	.	5	.	.	.	.	5
Marseille (Obs.)	.	.	1	.	.	.	.	.	.	.	.	.	.	.	10	4	.	.	.	.	.	.	.	.	.	.	1	.	.	.	.	16
Toulon (Obs.)	.	2	3	.	.	.	.	5	.	.	.	.	.	.	4	8	.	.	.	.	.	.	.	.	.	.	2	.	.	.	.	23
Draguignan (E. N.)	.	.	3	.	.	.	.	.	.	.	.	.	.	.	.	2	.	.	.	.	.	.	.	.	.	.	7	.	.	.	.	12
Nice (Obs.)	.	.	6	.	.	.	.	.	.	.	.	.	.	.	20	5	.	.	0	.	.	.	.	.	.	.	16	.	0	.	.	47
CORSE.																																
Ajaccio (C. M.)	.	10	4	1	.	.	.	0	4	.	.	.	3	.	1	16	8	.	.	0	.	.	.	.	.	.	.	19	.	.	.	66
Bastia	.	.	.	.	.	.	.	7	10	.	.	.	.	.	13	16	12	10	.	.	.	.	.	.	.	.	.	33	.	.	.	101

OBSERVATIONS DU MOIS D'AVRIL 1903.

STATIONS.	1	2	3	4	5	6	7	8	9	10	11	12	13	14	15	16	17	18	19	20	21	22	23	24	25	26	27	28	29	30	TOTAL.
BASSINS DU RHIN, DE LA MEURTHE ET DE LA MOSELLE.																															
Saulxures-s.-M....	4	4	2	22	6	.	7	10	5	.	.	2	1	3	4	6	4	4	1	.	12	17	7	5	2	.	9	13	11	4	165
Brouvelieures.....	0	1	7	.	10	.	.	8	5	6	.	0	.	4	0	11	2	4	5	2	.	18	2	15	7	2	1	2	5	3	118
Épinal.....	.	7	3	3	5	.	.	5	5	.	.	.	1	1	2	7	0	1	1	0	13	22	15	2	6	.	2	6	6	3	116
Provenchères.....	6	3	5	.	18	5	.	14	8	4	.	3	4							28	.	8	3	11	9	2	.	1	6	3	139
Baccarat.....	.	.	10	1	9	.	.	3	1	2	.	.	3	2	2	1	1	0	0	0	.	15	8	13	8	3	3	7	1	1	94
Lunéville.....	.	.	8	.	11	0	.	.	1	3	.	.	0	.	.	2	0	0	1	.	.	13	18	14	8	4	.	3	2	3	82
Nancy (Faculté)...	0	.	14	1	11	.	.	2	2	1	.	.	1	1	0	3	1	0	0	2	.	7	15	7	8	5	0	11	1	2	97
Rogéville.....	.	8	1	.	9	.	.	2	6	3	.	1	0	2	4	2	3	3	1	3	.	9	9	16	10	0	1	4	1	10	109
Lachaussée.....	.	2	10	1	5	.	.	.	1	0	.	.	.	.	1	9	0	0	1	1	.	3	8	20	11	3	1	5	1	4	88
BASSINS DE LA MEUSE, DE LA CHIERS ET DE LA SAMBRE.																															
Contrexéville.....	.	7	3	.	7	.	.	3	3	6	2	.	1	1	1	.	1	.	3	1	2	11	20	6	4	.	4	5	5	1	98
Neufchâteau.....	.	1	9	.	8	.	.	3	.	4	.	.	.	1	1	3	.	.	1	.	2	7	14	24	5	.	4	5	6	4	102
Commercy (E. N.).	.	2	4	0	12	.	0	4	2	.	.	.	1	1	0	5	0	1	1	.	3	9	17	5	6	.	3	7	4	6	93
Les Kœurs.....	.	1	1	4	13	.	.	2	.	.	.	1	1	.	2	.	0	1	2	1	0	8	17	9	4	9	3	6	1	2	88
Consenvoye.....	0	1	3	1	10	.	.	7	3	.	.	.	.	1	1	4	1	0	2	2	1	6	9	7	14	.	2	5	3	0	83
Hussigny.....	.	.	10	.	3	.	.	10	4	4	5	.	.	5	6	10	9	.	2	3	6	8	15	6	23	1	5	4	7	1	148
Mouzon.....	.	1	7	.	8	.	.	3	2	1	.	.	.	1	.	6	1	1	1	1	.	13	8	8	15	.	2	5	1	1	87
Poix.....	1	3	12	1	15	.	.	3	4	1	.	1	.	1	1	5	3	3	4	1	.	14	2	3	16	1	4	7	8	2	118
Fumay.....	1	1	3	1	9	.	.	7	6	.	.	.	.	2	.	7	4	5	4	3	.	11	6	8	20	.	6	3	4	1	110
Maroilles.....	0	4	3	3	9	.	.	4	3	.	.	.	0	2	.	5	2	3	3	1	.	11	4	6	18	0	3	.	7	1	92
BASSINS DE L'ESCAUT, DE LA LYS, DE L'YSER ET DE L'AA.																															
Cambrai (P. C.)...	.	4	10	3	6	0	2	1	2	0	.	.	2	3	5	3	3	4	4	1	0	15	6	4	8	1	4	3	2	1	96
Le Quesnoy (C.M.).	.	4	1	3	9	.	.	4	.	.	.	.	.	.	.	.	9	4	0	1	3	17	0	23	4	1	7	1	5	.	95
Valenciennes.....	4	1	.	11	.	.	4	2	0	.	.	1	0	0	6	2	2	5	1	.	12	5	2	15	.	4	1	4	1	0	84
Douai (C. M.).....	8	10	3	5	.	1	2	2	.	.	.	2	1	4	3	6	4	1	1	.	7	7	11	9	1	8	2	3	8	0	109
Arras (St. agr.)...	7	9	1	6	.	0	2	2	.	.	.	3	2	0	8	5	6	2	0	.	7	7	4	6	0	6	2	2	2	1	90
Lille (C. M.).....	.	4	1	2	5	.	.	2	1	.	.	0	.	.	2	6	7	10	4	.	.	5	5	8	16	0	8	1	4	2	93
Oye.....	6	2	2	2	.	.	.	.	.	.	.	.	.	3	2	0	0	0	1	.	0	5	6	1	2	20	5	9	1	5	72
BASSINS DE LA CANCHE, DE LA SOMME, DE LA BÉTHUNE, ETC.																															
Nesles.....	.	3	13	0	.	.	.	.	3	1	.	.	.	.	3	1	1	2	.	.	.	14	4	2	7	2	4	4	3	3	70
Amiens (St. agr.)..	9	2	1	8	.	.	3	1	1	.	.	0	0	.	5	2	0	.	.	.	12	6	2	3	1	9	1	1	1	1	69

STATIONS.	1	2	3	4	5	6	7	8	9	10	11	12	13	14	15	16	17	18	19	20	21	22	23	24	25	26	27	28	29	30	TOTAL.
BASSINS DE LA CANCHE, DE LA SOMME, DE LA BÉTHUNE, ETC. (suite).																															
Valhuon	7	8	1	9	.	.	2	3	1	.	.	2	4	.	10	3	1	3	1	.	6	6	7	4	.	12	2	4	7	3	105
Boulogne (C. M.)	.	12	5	2	2	.	.	0	0	.	.	.	.	0	1	0	0	1	.	.	.	.	2	1	.	2	23	3	5	.	59
Saint-Riquier	.	10	3	1	8	.	.	1	1	.	.	.	.	.	0	1	1	1	.	.	.	2	12	3	1	.	18	2	4	6	75
Eu	2	12	2	4	6		2	.	1	.	.	.	0	1	8	1	0	.	.	.	.	2	17	2	1	.	11	11	6	9	97
Aumale	.	7	3	3	7	.	.	.	.	.	.	.	2	.	5	.	.	.	.	.	4	14	3	1	.	8	3	1	16	.	78
Dieppe	6	2	1	3	2	.	0	.	.	.	.	.	1	.	7	4	1	.	.	.	2	11	1	.	.	12	9	1	9	4	76
BASSIN DE LA SEINE.																															
Château-Chinon	1	.	15	0	16	.	.	0	2	2	.	.	.	.	.	.	12	4	1	.	.	21	10	8	0	2	8	17	6	9	135
Clamecy (P. C.)	2	5	4	.	2	.	.	.	.	.	.	.	.	.	.	.	4	2	0	.	.	9	4	3	.	4	.	7	2	8	56
Marigny-le-C.	2	0	10	2	.	.	.	.	2	2	.	.	0	0	.	4	2	2	2	0	.	4	10	5	2	.	.	9	2	17	77
Châtel-Gérard	1	3	1	.	.	.	1	.	.	.	.	.	.	.	2	2	1	1	1	2	1	1	1	0	.	1	2	0	2	3	26
Cravant	7	3	.	1	.	.	4	.	0	.	.	.	1	.	3	.	1	0	.	0	5	5	0	2	.	1	4	2	4	5	49
Auxerre (C. M.)	.	9	2	.	2	.	.	2	2	.	.	.	1	.	.	4	0	1	.	.	1	5	5	.	1	.	2	2	2	5	46
Tonnerre (C. M.)	1	1	5	0	6	0	2	2	.	2	.	.	.	1	.	4	2	0	1	.	3	5	2	3	2	.	1	8	2	8	61
Laroche	5	4	.	3	2	.	.	4	.	.	.	.	.	.	3	0	1	2	.	.	7	.	5	3	.	2	4	3	4	6	58
Villeneuve-l'Arch.	4	5	.	5	.	.	.	1	1	.	.	.	.	.	2	.	0	.	1	.	.	3	0	0	.	.	1	2	.	3	29
Laignes	.	5	1	1	6	.	1	1	.	.	.	.	.	1	.	3	2	1	1	.	2	4	9	3	1	.	6	4	2	9	63
Clairvaux	.	4	3	2	10	.	.	2	1	2	.	.	.	.	.	5	.	.	.	.	.	10	9	4	3	.	1	8	1	11	76
Troyes (E. N.)	0	6	3	0	3	.	0	2	.	.	.	1	0	0	0	6	2	0	2	.	2	5	4	1	1	.	4	4	2	2	50
Valentigny	.	0	2	1	7	.	.	1	1	.	.	.	.	.	.	7	1	.	1	.	1	5	3	2	6	.	1	6	1	3	49
Arcis-sur-Aube	2	2	.	19	.	.	.	.	.	.	.	.	3	.	3	2	2	5	.	2	9	2	4	7	.	.	3	5	.	2	72
Fay	.	2	6	.	4	.	.	1	0	.	.	.	.	.	.	4	.	.	.	.	.	3	2	.	6	4	2	4	1	1	40
Chambon	7	.	.	.	.	.	.	.	.	.	.	.	.	.	.	6	.	.	.	.	.	8	.	.	.	.	3	2	.	5	31
Fontainebleau (E. A.)	.	4	3	0	2	.	.	2	.	.	.	.	.	.	.	4	.	0	.	.	.	8	0	3	.	.	.	4	.	2	32
Jouy-le-Châtel	.	.	8	.	4	.	.	2	.	.	.	.	.	.	.	.	.	.	.	.	.	.	.	.	20	.	3	4	.	1	41
Saclay	.	2	2	1	.	.	0	.	.	.	.	.	.	.	.	2	.	.	.	.	2	14	.	.	.	.	7	0	2	4	36
Le Perray (St-Hub.)	1	2	0	0	.	.	.	.	.	.	.	.	.	.	.	4	0	.	0	.	5	19	4	.	.	1	5	.	4	5	50
Versailles (E. d'hort.)	.	2	2	.	1	.	.	1	.	.	.	.	.	0	.	3	1	1	.	1	.	7	10	0	1	.	3	3	1	1	40
Sèvres (Chât. des Bruyères)	2	2	0	2	.	.	1	.	0	.	.	.	1	.	4	0	0	0	.	.	10	10	0	.	.	4	4	1	1	4	46
Paris (B.C.M., cour)	.	2	3	0	2	.	.	0	.	0	.	.	.	0	.	4	0	0	0	.	0	9	5	.	0	.	2	3	0	2	33
Langres (M. Raclot)	3	2	4	2	5	.	.	3	3	1	.	.	.	1	0	3	0	1	2	.	2	14	23	9	2	0	4	7	3	11	107
Chaumont (E. N.)	.	7	3	1	8	.	.	6	2	1	.	.	.	2	.	2	5	1	.	.	5	9	20	1	4	.	2	7	9	9	104
Aillianville	1	.	8	1	12	.	3	1	1	3	.	.	.	.	0	5	.	.	2	.	8	12	13	9	9	.	2	11	5	10	116
Demange-aux-Eaux	.	1	6	1	12	.	.	2	0	1	.	.	0	1	1	7	.	1	1	0	.	9	11	12	11	.	.	15	4	8	105
Bar-le-Duc (C. M.)	1	1	5	1	13	.	.	4	1	2	.	.	.	2	0	7	1	1	1	1	2	6	10	10	13	1	2	9	9	7	109
St-Mard-s.-le-Mt	.	.	4	4	5	5	.	4	.	2	.	.	.	.	.	1	2	1	3	2	.	11	10	8	1	.	.	.	2	5	70
Châlons-s-M. (C. M.)	1	1	0	7	.	.	2	1	.	.	.	0	1	.	6	0	0	2	.	1	7	1	1	7	.	1	3	1	.	1	44
Betz	.	4	9	0	3	.	.	2	1	0	.	.	.	.	.	.	.	3	.	.	.	11	2	1	6	.	6	3	3	1	55
Parc St-Maur (Obs.)	2	2	.	0	2	.	.	0	0	.	.	.	0	.	3	1	0	.	.	.	6	4	.	0	.	1	2	0	1	4	29
Ste-Menehould (P. C.)	1	14	.	7	.	.	3	4	1	.	.	.	1	1	6	2	.	2	1		10	5	6	11	.	1	7	2	3	7	95
Vouziers	.	3	25	.	5	.	.	4	3	1	.	.	1	0	.	6	0	1	1		.	13	3	4	12	.	.	8	1	.	91
Faissault	.	4	16	1	9	.	.	4	1	.	.	1	.	1	1	7	2	3	4		.	15	1	3	12	.	9	3	5	1	102
Bourgogne	.	4	36	.	4	.	.	2	1	.	.	1	1	2	0	6	0	.	1	.	.	9	1	2	9	.	1	2	1	2	85
Berry-au-Bac	.	3	33	.	7	.	.	3	2	.	.	.	1	2	1	8	1	2	3	.	.	0	8	4	9	.	4	5	0	3	101

STATIONS.	1	2	3	4	5	6	7	8	9	10	11	12	13	14	15	16	17	18	19	20	21	22	23	24	25	26	27	28	29	30	TOTAL.
BASSIN DE LA SEINE (suite).																															
Hirson	6	1	9	.	3	.	.	4	4	1	.	.	.	.	.	.	.	.	1	.	.	10	4	4	8	.	5	2	4	.	67
Laon (P. C.)	.	5	21	1	6	.	2	2	.	.	.	.	.	0	.	9	1	3	1	.	.	16	3	2	8	1	1	1	0	1	84
Maignelay	.	5	7	1	3	.	0	1	0	.	.	0	.	1	0	4	1	0	0	.	.	11	5	1	3	.	8	2	1	0	56
Beauvais (vallée)	2	6	1	4	0	.	0	.	1	.	.	1	.	.	3	0	.	.	.	.	13	5	0	1	.	6	.	1	9	4	57
Senlis	.	3	5	1	3	.	.	1	2	.	.	1	.	.	3	1	2	.	.	.	6	11	.	6	.	7	3	.	2	.	57
Pontoise	0	0	1	.	2	.	0	0	0	.	.	.	.	.	1	1	0	0	.	.	5	12	.	0	.	3	5	.	3	5	39
Sainpuits	.	5	.	.	.	.	.	2	.	.	.	.	.	.	.	5	.	.	.	.	3	.	5	.	3	.	5	.	5	.	34
Charny	.	.	2	5	.	.	.	3	.	.	.	.	.	.	.	.	.	.	5	.	6	.	2	.	.	.	3	5	2	14	47
Beaune-la-Rolande	.	2	5	.	.	.	.	.	.	.	.	.	.	.	.	2	.	.	.	.	.	7	1	.	.	.	2	.	.	1	20
La Loupe	.	2	1	.	1	.	.	.	.	.	.	.	.	.	.	2	0	.	.	.	.	6	12	0	.	.	2	4	6	7	43
Dreux	.	2	1	.	.	.	.	.	.	.	.	.	.	.	.	4	.	.	.	.	4	10	1	.	.	.	.	.	9	2	33
Saint-André	.	2	.	.	4	.	.	.	.	.	.	.	.	.	.	.	.	1	.	.	7	9	.	.	.	.	11	1	6	3	44
Évreux (E. N.)	1	1	1	0	0	.	.	2	.	.	.	.	.	.	1	1	1	.	.	.	7	14	1	.	.	2	5	.	10	2	50
Trappes	0	1	1	.	1	.	.	0	.	.	.	.	.	.	.	4	0	.	.	.	3	13	1	.	.	.	4	0	3	7	39
Montjavoult	.	2	1	1	.	.	.	5	.	.	.	.	.	.	.	3	5	2	.	.	.	10	8	1	.	0	9	1	2	9	59
Gournay (Hosp.)	.	.	.	.	.	.	.	.	.	.	.	.	.	.	9	.	.	.	.	.	9	14	4	.	.	15	12	.	7	6	76
Rouen (Ile Lacroix)	1	4	2	.	6	.	0	2	.	.	.	.	.	.	2	2	1	.	.	.	2	14	.	.	.	6	8	0	13	2	65
Bolbec	2	4	0	5	8	.	1	1	.	.	.	.	1	1	4	2	0	.	.	.	3	14	4	.	.	12	8	1	18	4	93
Le Havre (r. des Ormeaux)	4	4	.	3	3	.	.	.	.	.	.	.	.	.	5	3	0	.	.	.	10	5	7	.	.	11	4	1	11	1	72
Brionne	.	3	.	.	5	.	.	0	.	.	.	.	.	.	0	4	1	.	.	.	.	3	8	2	.	.	10	1	16	5	58
Rugles	0	0	.	.	.	.	.	.	.	.	.	.	.	.	1	2	1	2	.	.	.	.	5	0	.	.	1	4	7	7	30
BASSINS ENTRE LA SEINE ET LA POINTE DE BRETAGNE.																															
Lisieux (C. M.)	.	3	.	.	7	.	.	1	.	.	.	.	.	.	.	6	.	.	.	.	.	5	6	2	.	.	10	1	20	1	62
Trouville	.	4	.	.	4	.	.	0	.	.	.	.	.	0	.	4	0	.	.	.	.	6	10	7	.	0	7	1	17	0	60
Caen (C. M.)	0	4	.	.	2	.	.	0	.	.	.	.	0	0	1	5	0	.	.	.	.	7	12	3	0	1	8	0	11	1	55
Saint-Sever	.	2	1	.	6	.	.	0	.	.	.	.	.	.	.	5	0	.	.	.	.	0	5	.	.	.	4	0	8	4	36
Ste-Marie-du-Mont	.	5	1	.	.	.	1	0	.	.	.	.	.	1	0	5	0	.	.	.	2	14	.	1	.	5	5	2	8	2	52
Cherbourg (M. Lemerle)	3	.	.	2	.	0	.	.	.	.	.	.	1	.	.	.	.	.	.	.	.	.	.	.	6	13	1	12	0	.	39
Saint-Planchers	5	.	.	3	.	.	0	.	.	.	.	.	0	.	.	.	.	.	.	.	7	1	.	.	.	8	4	8	1	5	42
Louvigné-du-Désert	1	4	.	6	2	.	.	.	.	.	.	.	.	.	1	3	.	.	.	.	5	9	2	.	.	6	6	3	13	3	65
Trans	1	.	2	.	.	.	.	.	.	.	.	.	.	.	.	2	.	.	.	.	2	14	1	.	.	5	3	4	4	2	40
Saint-Malo	1	2	.	.	1	.	.	.	.	.	.	.	.	.	0	3	.	.	.	.	2	10	.	2	.	3	8	2	5	1	41
Roscoff (M. Marty)	4	.	.	4	.	.	0	.	.	.	.	.	.	.	4	4	.	.	.	.	.	14	.	.	.	3	2	5	12	4	56
PETITS BASSINS DU SUD DE LA BRETAGNE; BASSIN DE LA VILAINE.																															
Brest (Obs.)	2	2	.	0	.	.	.	.	.	.	.	.	.	.	1	.	.	.	.	1	5	1	0	.	2	6	1	12	4	10	47
Glomel	.	.	.	.	.	.	.	.	.	.	.	.	.	.	.	.	.	6	.	.	2	4	.	.	.	4	8	6	7	12	49
Châteaulin	2	2	1	1	1	.	.	.	.	.	.	.	.	.	.	3	.	.	.	.	.	9	.	.	.	8	8	10	9	8	62
Kéroret	.	1	.	.	.	.	.	.	.	.	.	.	.	.	.	3	.	.	.	.	6	6	.	.	.	4	9	3	3	5	40
Lorient (P. C.)	.	2	.	.	1	.	.	.	.	.	.	.	.	.	.	.	.	.	.	.	5	10	.	.	.	12	1	5	4	4	44
Le Palais (Belle-Ile)	.	4	.	.	1	.	.	.	.	.	.	.	.	.	.	.	.	.	.	.	3	11	5	.	.	.	6	2	3	3	38
Rennes (P. C.)	.	2	.	.	.	.	.	.	.	.	.	.	.	.	1	3	.	.	.	.	10	12	.	.	.	1	5	6	7	5	52
Montauban	1	1	1	.	.	.	.	.	.	.	.	.	.	.	.	3	.	.	.	.	4	13	.	.	.	3	8	4	4	3	45

STATIONS.	1	2	3	4	5	6	7	8	9	10	11	12	13	14	15	16	17	18	19	20	21	22	23	24	25	26	27	28	29	30	TOTAL.
PETITS BASSINS DU SUD DE LA BRETAGNE; BASSIN DE LA VILAINE (suite).																															
Plélan	1	0	.	.	1	.	.	.	.	.	.	.	.	.	1	2	.	.	.	.	4	25	.	.	.	4	7	6	3	7	61
La Guerche	0	2	0	0	1	.	.	.	.	.	.	.	.	.	0	7	.	.	.	.	2	13	.	.	.	1	7	8	14	7	62
Plessé	.	0	.	.	.	.	.	.	.	.	.	.	.	.	.	7	.	.	.	.	1	24	5	.	.	.	9	11	8	5	70
BASSIN DE LA LOIRE.																															
Saint-Paulien	.	.	.	.	.	.	.	.	.	.	.	.	.	.	.	.	.	.	.	.	4	10	.	.	.	.	.	.	2	4	20?
St-Étienne (C. M.)	.	7	5	.	1	.	.	2	1	2	.	.	.	.	.	8	5	0	.	.	.	35	43	6	0	1	2	.	9	.	128
Feurs	.	10	.	.	.	.	.	1	1	.	.	.	.	.	.	2	1	1	.	.	.	22	19	12	.	1	3	.	15	.	89
Roanne (P. C.)	.	4	8	.	1	.	.	3	.	3	.	.	.	.	.	2	2	1	.	.	.	6	28	10	.	.	.	3	11	2	82
Digoin (P. C.)	.	5	4	.	5	.	.	1	.	.	.	.	.	.	.	5	.	.	.	.	.	7	23	3	.	.	7	7	10	5	82
Saint-Eusèbe	.	7	2	.	2	.	.	4	2	.	.	.	.	.	.	8	.	.	1	.	2	17	22	1	.	.	6	6	9	15	104
Liernais (Huilly)	3	4	7	.	.	.	.	.	.	.	.	.	2	.	1	.	4	2	1	.	4	6	17	.	.	.	2	1	6	12	72
Luzy	.	3	3	4	.	2	.	5	.	.	.	.	.	.	.	.	6	.	.	.	.	15	17	12	9	.	8	12	.	18	114
Châtillon-en-B	.	5	2	.	3	.	.	2	.	.	.	.	.	1	.	7	1	.	.	.	9	7	10	0	.	.	6	8	7	11	79
Prémery (P. C.)	1	7	2	.	4	.	.	2	.	.	.	.	.	.	.	5	1	.	.	.	3	8	10	0	2	0	6	10	2	6	69
Mercoire	.	.	.	.	.	.	.	.	.	.	.	.	.	.	.	.	4	.	.	.	6	36	30	.	1	2	2	.	8	.	90
Murat	.	.	4	.	.	.	.	.	.	1	.	.	.	.	.	.	4	1	.	.	.	18	10	1	.	.	.	8	14	5	66
Ambert	.	4	10	1	10	.	.	4	1	3	.	.	.	.	.	.	4	1	.	.	.	5	37	10	.	.	0	2	13	1	106
Puy-de-Dôme (Obs.)	.	32	16	1	11	.	.	7	4	2	.	.	.	0	.	10	9	3	1	.	2	9	35	10	1	.	2	6	9	7	174
Clermont (Obs.)	.	6	11	.	0	.	.	.	1	1	.	.	.	.	.	.	5	1	.	.	.	1	11	5	6	1	0	3	4	0	56
Vichy	.	9	8	.	2	.	.	1	.	2	.	.	.	.	.	2	3	0	.	.	.	6	27	18	.	.	9	3	9	6	105
Bessay	.	7	8	.	1	.	.	1	.	.	.	.	.	.	.	.	3	.	.	.	7	12	2	.	.	7	5	4	1	8	66
Chénérailles	.	.	17	.	.	2	.	1	.	.	.	.	.	.	.	6	.	2	.	.	.	6	1	14	1	.	2	8	.	0	61
Cérilly	1	8	4	.	2	.	.	2	.	.	.	.	.	.	.	4	4	1	.	.	5	3	7	5	0	.	3	5	2	3	59
Bourges (E. N.)	.	6	4	0	0	.	.	0	.	.	.	.	.	.	.	1	.	.	.	.	6	7	0	1	.	.	1	0	0	2	29
Vierzon (Le Briou)	8	4	.	2	.	.	.	.	.	.	.	.	.	.	.	7	.	.	.	.	10	2	1	.	.	1	12	3	4	.	55
Salbris	.	8	2	3	.	.	.	2	.	.	.	.	.	.	.	4	0	.	.	.	.	9	4	1	0	0	.	4	2	7	46
Chambray	.	11	.	.	3	.	.	.	.	.	.	.	.	.	.	7	.	.	.	.	1	7	0	5	.	.	.	5	4	2	45
La Châtre (M. Rouet)	.	21	1	1	2	.	.	0	.	.	.	.	.	.	.	9	0	.	.	.	6	1	2	6	.	.	8	2	4	6	70
Châteauroux (P. C.)	.	13	1	1	3	.	.	0	.	.	.	.	.	.	.	8	.	.	.	.	7	7	10	5	0	.	7	1	3	2	68
Azay-le-Rideau	.	12	.	.	.	.	.	.	.	.	.	.	.	.	.	.	.	.	.	.	9	9	1	1	1	.	.	10	6	4	54
Felletin	.	9	4	1	6	.	.	.	.	.	.	.	.	.	.	.	8	2	.	.	.	4	3	7	3	.	4	5	5	6	67
Boussac	.	22	4	.	5	.	.	1	.	.	.	.	.	.	.	4	4	.	.	.	3	5	4	14	.	.	.	19	3	3	91
Magnac-Laval	.	10	4	.	4	.	.	.	.	.	.	.	.	.	.	.	7	.	.	.	2	5	1	10	.	.	1	12	1	.	57
Saint-Savin	.	8	.	.	2	.	.	.	.	.	.	.	.	.	.	6	3	.	.	.	.	6	3	2	.	.	1	7	3	7	48
Preuilly	.	11	0	.	1	.	.	.	.	.	.	.	.	.	4	.	.	.	.	.	0	0	8	0	0	.	0	3	3	6	37
Eymoutiers	.	11	8	.	7	.	.	.	.	.	.	.	.	.	.	.	5	3	.	.	12	20	3	11	.	.	16	18	11	5	129
Limoges (C. M.)	.	11	.	.	6	.	.	.	.	.	.	.	.	.	.	6	1	.	.	.	5	3	8	2	.	.	4	8	11	4	68
Chabanais	.	10	1	.	3	.	.	.	.	.	.	.	.	.	.	10	.	.	.	.	2	13	2	6	.	.	1	12	6	.	68
Poitiers (P. C.)	.	9	.	.	.	.	.	.	.	.	.	.	.	.	3	.	3	3	.	.	.	2	.	4	.	.	3	5	3	4	39
Rilly	9	.	.	2	.	.	.	.	.	.	.	.	.	.	.	5	.	.	.	.	8	.	4	.	.	2	8	3	3	4	48
Givry	.	10	2	.	2	.	.	.	.	.	.	.	.	.	.	5	.	.	.	.	4	5	5	.	.	.	.	6	1	7	46
Saint-Satur	.	10	2	.	1	.	.	.	.	.	.	.	.	.	.	5	.	.	.	.	1	11	7	.	1	1	3	4	3	5	54
Gien	1	5	2	.	1	.	.	.	.	.	.	.	.	0	.	4	.	0	.	.	.	6	3	.	2	.	.	3	1	2	30
Orléans (P. C.)	5	1	.	.	1	.	2	.	.	.	.	.	.	.	5	.	.	.	0	.	0	7	.	.	.	.	.	9	.	5	35

STATIONS.	1	2	3	4	5	6	7	8	9	10	11	12	13	14	15	16	17	18	19	20	21	22	23	24	25	26	27	28	29	30	TOTAL.
BASSIN DE LA LOIRE (suite).																															
Blois (E. N.)	1	5	1	.	1	.	.	.	.	.	.	.	.	.	1	6	.	.	.	.	4	7	2	.	.	.	3	.	11	4	46
Tours (Ville)	0	12	.	0	2	.	.	0	.	.	.	.	.	.	0	6	.	.	.	.	4	8	2	1	0	0	7	1	6	5	54
Angers (Jard. des plantes)	0	9	.	0	2	.	.	.	.	.	.	.	0	.	.	7	.	.	.	.	4	8	5	1	.	0	9	7	10	0	62
Châteaudun (M. Roger)	.	3	0	0	1	0	.	0	0	0	.	.	0	0	.	4	0	0	.	.	1	6	6	.	.	.	2	3	3	5	35
Authon-la-Plaine	.	3	3	1	2	.	.	0	.	.	.	.	.	0	.	3	1	.	.	.	.	7	4	3	.	2	5	5	6	10	55
Vendôme (P. C.)	.	5	.	.	0	.	.	.	.	.	.	.	.	4	.	.	3	.	.	.	2	6	.	.	3	.	2	3	4	7	39
Dissais-s.-C.	.	5	.	.	.	.	.	.	.	.	.	.	.	.	.	2	1	.	.	.	.	10	1	2	.	1	.	4	5	2	33
Mortagne	.	3	1	.	2	.	.	.	.	.	.	.	.	.	.	2	.	.	.	.	0	6	4	1	.	.	4	2	9	11	45
Nogent-le-Rotrou	.	6	.	.	2	.	.	.	.	.	.	.	.	.	.	5	.	.	.	.	3	11	.	.	.	.	.	2	2	6	36
Monhoudou	.	3	.	.	1	.	.	.	.	.	.	.	.	.	.	3	.	.	.	.	.	6	10	1	.	.	5	1	8	14	52
Le Mans (Gaz)	.	2	.	.	1	.	.	.	.	.	.	.	.	.	.	1	.	.	.	.	1	15	3	1	.	.	6	4	7	6	47
Ambrières	.	2	2	.	1	.	.	.	.	.	.	.	.	.	.	4	1	.	.	.	1	9	4	0	.	.	5	4	32	11	75
Montsûrs	.	1	1	.	1	.	.	.	.	.	.	.	.	.	.	4	.	.	.	.	1	9	7	0	.	.	6	2	22	8	62
Grez-en-Bouëre	.	3	1	.	.	.	.	.	.	.	.	.	.	.	2	0	.	.	.	.	.	18	0	.	.	4	15	2	3	.	48
La Meignanne	.	.	.	.	10	.	.	.	.	.	.	.	.	.	.	7	.	.	.	.	12	7	.	.	.	6	9	25	.	3	79
Nantes (Obs.)	2	4	.	2	.	.	.	.	.	.	.	.	0	.	.	9	.	.	.	.	6	25	.	.	.	8	6	12	4	4	81
Savenay (E. N.)	.	4	.	.	.	.	.	.	.	.	.	.	.	.	.	9	.	.	.	.	1	23	.	.	.	.	15	9	.	3	64
Parthenay (E. N.)	.	15	.	.	.	.	.	.	.	.	.	.	.	.	.	.	.	.	.	.	15	5	3	.	.	.	7	1	21	2	68
Fontevrault	.	6	.	.	3	.	.	.	.	.	.	.	.	.	.	.	3	.	.	.	.	.	.	24	.	.	.	14	7	.	57
Gennes	.	12	.	.	0	.	.	.	.	.	.	.	.	.	.	.	6	.	.	.	0	13	6	3	.	.	4	14	12	3	73
La Pommeraye	.	6	.	.	2	.	.	.	.	.	.	.	.	.	.	7	.	.	.	.	4	11	4	.	.	.	9	1	22	0	65
Les Herbiers	.	10	.	.	3	.	.	.	.	.	.	.	.	.	.	15	.	.	.	.	2	16	4	.	.	.	14	2	7	2	75
BASSINS ENTRE LA LOIRE ET LA GIRONDE.																															
Les Sables-d'Olonne	.	6	.	.	2	.	.	.	.	.	.	.	.	.	.	4	.	.	.	.	4	38	2	.	.	.	9	5	5	1	76
La Roche-s.-Yon (E. N.)	.	4	.	.	.	.	.	.	.	.	.	.	.	.	.	.	.	.	.	.	10	45	6	.	.	.	13	5	.	0	83
Luçon	.	13	.	.	1	.	.	.	.	.	.	.	.	.	.	3	.	.	.	.	5	14	.	.	.	.	9	3	9	.	57
Niort	.	11	1	.	1	.	.	.	.	.	.	.	.	.	.	8	.	.	.	.	7	5	14	.	.	.	5	11	11	.	75
La Rochelle (P. C.)	.	6	6	.	.	.	.	.	.	.	.	.	.	.	.	1	.	.	.	.	6	12	5	.	.	.	5	10	6	1	58
Angoulême (P. C.)	.	17	.	.	.	.	.	.	.	.	.	.	.	.	.	2	.	.	.	.	6	.	5	.	.	.	14	5	.	.	49
Barbézieux	.	7	.	.	.	3	.	.	.	.	.	.	.	.	.	.	2	.	.	.	3	7	.	2	.	.	8	4	9	.	45
Cognac	.	6	.	.	1	.	.	.	.	.	.	.	.	.	.	.	.	.	.	.	1	10	3	.	.	.	7	2	.	.	30
Ruffec	.	2	.	.	2	.	.	.	.	.	.	.	.	.	.	4	9	.	.	.	.	5	10	.	.	.	4	11	2	5	53
St-Jean-d'Angély	.	10	.	.	2	.	.	.	.	.	.	.	.	.	.	.	.	.	.	.	1	1	2	.	.	.	2	6	9	.	33
Saintes	.	7	.	.	1	.	.	.	.	.	.	.	.	.	.	.	.	.	.	.	1	10	3	.	.	.	4	8	8	1	43
Rochefort-s-M. (Obs.)	.	10	.	0	1	.	.	.	.	.	.	.	.	.	.	1	.	.	.	14	.	7	2	1	.	.	9	3	2	.	50
BASSIN DE LA GIRONDE.																															
Ussel	.	13	8	.	.	.	.	.	.	.	.	.	.	.	.	.	6	.	.	.	3	10	0	1	4	.	10	9	13	11	88
Aurillac (C. M.)	.	2	10	0	4	0	.	.	0	.	.	.	.	.	.	.	6	0	.	.	.	19	12	9	2	.	8	9	24	1	107
Frayssinet	.	9	.	.	3	.	.	.	.	.	.	.	.	.	.	2	.	.	.	.	15	9	7	5	.	.	14	.	19	9	92

STATIONS.	1	2	3	4	5	6	7	8	9	10	11	12	13	14	15	16	17	18	19	20	21	22	23	24	25	26	27	28	29	30	TOTAL.
BASSIN DE LA GIRONDE (suite).																															
Chartriers-Ferrière	.	9	4	.	3	.	.	.	.	.	.	.	.	.	.	.	6	.	.	.	3	20	5	4	1	.	13	6	14	1	90
Tulle (P. C.)	.	8	.	.	6	.	.	0	.	.	.	.	.	.	.	4	.	.	.	.	3	17	7	.	.	.	13	6	13	4	81
Biras (M. Dethan)	.	11	.	.	2	.	.	.	.	.	.	.	.	.	.	.	.	.	.	.	5	9	3	1	.	.	5	4	17	.	57
St-Avit-du-Moiron	.	.	2	.	.	.	.	.	.	.	.	.	.	.	.	1	.	.	.	.	6	11	1	0	2	.	7	4	9	.	44
Chalais	.	7	.	.	2	.	.	.	.	.	.	.	.	.	.	.	.	.	.	.	2	7	6	.	.	.	6	8	10	0	48
Cavignac	.	4	1	.	2	0	.	.	.	.	.	.	.	.	.	.	3	.	.	.	12	.	5	.	.	.	3	.	19	.	48
Mende (P. C.)	.	.	.	.	.	.	.	.	.	.	.	.	.	.	.	.	3	.	.	.	.	5	38	1	.	.	5	2	6	.	60
St-Chély-d'Apcher	.	2	3	.	0	.	.	1	1	0	.	.	.	.	.	.	7	4	.	.	.	28	27	2	.	.	1	1	8	.	85
Entraygues	.	4	3	.	4	.	.	.	.	.	.	.	.	.	.	.	3	.	.	.	.	8	4	2	.	.	4	4	.	6	42
Figeac (S. hy.)	.	14	2	.	3	.	.	.	.	.	.	.	.	.	.	.	2	.	.	.	.	23	12	.	.	.	13	.	20	.	89
Cahors (P. C.)	.	3	.	.	.	.	.	.	.	.	.	.	.	.	.	.	.	.	.	.	16	11	3	.	.	10	.	16	9	.	68
Villeneuve-s.-Lot (C. M.)	.	0	1	.	1	.	.	.	.	.	.	.	.	.	.	.	2	.	.	.	13	10	14	3	1	.	14	0	17	4	80
Meyrueis	.	.	.	.	.	.	.	.	.	.	.	.	.	.	.	.	2	.	.	.	.	15	28	.	.	.	5	.	.	.	51
Sévérac-le-Ch.	.	7	1	.	4	.	.	.	.	.	.	.	.	.	.	1	.	.	.	.	2	22	14	5	.	.	9	1	9	13	89
La Cavalerie	.	.	.	.	.	.	.	.	.	.	.	.	.	.	.	8	.	.	.	.	2	35	8	.	.	.	8	.	2	.	63
Lacaune	.	14	5	.	7	.	.	1	.	.	.	.	.	.	.	1	.	.	.	.	2	11	18	2	.	.	2	.	3	5	71
Pradelles-Cabardès	.	4	9	.	6	3	.	.	.	.	.	.	.	.	.	.	.	.	6	.	.	.	14	7	4	.	1	.	1	.	55
Villefranche-d'Av.	.	5	2	.	3	.	.	.	.	.	.	.	.	.	.	.	3	.	.	.	.	40	16	1	3	.	13	.	16	1	103
Carmaux	.	5	1	.	3	.	.	.	.	.	.	.	.	.	.	3	.	.	.	.	.	13	9	2	.	.	16	1	7	5	65
Lavaur	.	.	.	.	.	.	.	.	.	.	.	.	.	.	.	.	.	.	.	.	.	5	6	0	.	.	9	.	5	9	35
Montauban (E. N.)	.	1	0	.	1	.	.	.	.	.	.	.	.	.	.	2	.	.	.	.	14	7	8	.	.	.	8	.	8	6	56
Caylus	.	4	4	.	5	.	.	.	.	.	.	.	.	.	.	.	.	.	.	.	.	24	6	5	4	.	.	14	.	11	78
Izaut-de-l'Hôtel	.	10	6	.	.	.	.	.	.	.	.	.	.	.	.	.	4	.	.	.	.	5	20	.	12	.	6	.	11	.	74
Foix (E. N.)	.	15	4	.	.	.	.	.	.	.	.	.	.	.	.	.	.	.	.	.	.	2	8	3	5	.	5	8	7	.	57
Toulouse (Obs.)	.	2	0	.	.	0	.	.	0	.	.	.	.	.	.	.	.	.	.	.	3	9	7	1	0	.	8	.	9	6	46
Pibrac (Le Bélard)	.	0	0	.	.	2	.	.	.	.	.	.	.	.	.	0	2	.	.	.	.	11	12	6	1	.	6	1	2	0	43
Masseube	.	4	2	.	.	.	.	0	.	.	.	.	.	.	.	.	2	.	.	.	.	8	5	1	0	.	6	0	7	.	35
Auch (P. C.)	.	1	2	.	.	.	.	.	.	.	.	.	.	.	.	.	1	.	.	.	.	7	3	4	.	.	9	.	6	.	33
Beaumont	.	.	.	.	0	.	.	.	.	.	.	.	.	.	.	.	.	.	.	.	10	9	2	.	.	6	.	6	7	16	56
Condom	.	.	.	.	.	.	.	.	.	.	.	.	.	.	.	.	.	.	.	.	4	4	6	3	.	.	4	6	10	.	37
Agen (P. C.)	.	.	.	.	.	.	.	.	.	.	.	.	.	.	.	.	.	.	.	.	6	9	2	3	.	.	9	.	17	4	50
Budos	.	2	1	.	.	0	.	.	.	.	.	.	.	.	.	1	.	.	.	.	11	9	4	5	2	.	5	2	13	.	54
Bordeaux (Floirac) (Obs.)	.	1	.	1	1	0	.	.	.	.	.	.	.	.	.	.	1	.	.	.	1	10	3	4	5	.	4	2	15	1	49
Château-Lafitte	0	5	1	.	2	.	.	.	.	.	.	.	.	.	.	.	2	.	.	.	0	10	5	5	.	.	4	8	12	5	60
La Coubre	.	4	.	.	1	.	.	.	.	.	.	.	.	.	.	1	.	.	.	.	3	22	2	8	1	.	2	13	2	.	56
BASSINS ENTRE LA GIRONDE ET LES PYRÉNÉES.																															
Hourtin	.	2	0	.	1	1	.	.	.	.	.	.	.	.	.	.	1	.	.	.	.	2	5	4	8	.	6	3	6	0	38
Arcachon (C. M.)	.	4	.	.	2	.	.	.	.	.	.	.	.	.	.	.	.	.	.	.	.	8	7	6	.	.	7	3	10	.	48
Belin	.	4	1	0	1	1	.	.	.	.	.	.	.	.	.	.	2	.	.	.	0	12	6	3	0	.	7	2	13	.	51
Pic-du-Midi (Obs.)	.	6	22	5	.	1	.	.	.	.	.	.	.	.	.	.	3	.	.	.	3	18	20	10	5	3	4	1	11	3	114
Bagnères-de-B. (Obs.)	.	21	3	1	0	0	.	0	.	.	.	.	.	.	.	3	3	.	.	.	6	15	15	6	2	.	9	.	14	5	104
Gélan	6	11	3	.	1	.	.	.	.	.	.	.	.	.	.	.	3	.	.	4	11	13	14	.	.	.	6	9	4	13	98
Pau (gare)	2	19	.	.	1	.	.	.	.	.	.	.	.	.	.	2	.	.	.	.	4	16	10	.	.	12	.	18	.	13	101

STATIONS.	1	2	3	4	5	6	7	8	9	10	11	12	13	14	15	16	17	18	19	20	21	22	23	24	25	26	27	28	29	30	TOTAL.
BASSINS ENTRE LA GIRONDE ET LES PYRÉNÉES (suite).																															
St-Jean-Pied-de-P..	16	23	7	2	1	.	.	.	.	.	.	.	.	.	.	4	.	.	.	.	5	23	21	10	.	11	17	.	5	14	159
Riscle	.	1	1	.	.	.	.	1	.	.	.	.	.	.	.	.	1	.	.	.	3	12	6	5	.	.	11	1	19	.	61
Tartas	.	4	1	1	0	0	.	0	.	.	.	.	.	.	.	.	.	.	.	.	5	12	13	17	6	.	14	1	18	4	97
Bayonne	.	4	3	.	.	.	.	2	.	.	.	.	.	.	.	.	.	.	.	.	.	4	7	30	8	.	24	.	25	10	117
BASSINS ENTRE LES PYRÉNÉES ET LE RHÔNE.																															
Prats-de-Mollo	.	.	.	.	.	.	.	.	.	.	.	.	.	.	.	.	.	.	.	.	4	10	.	4	.	.	.	.	.	.	18
Caudiès-de-St-Paul	.	10	2	.	.	.	.	3	.	.	.	.	.	.	.	7	.	.	.	.	.	26	4	3	.	.	.	1	.	.	56
Perpignan (Obs.)	.	1	0	.	.	.	.	0	.	.	.	.	.	.	.	.	.	.	.	.	0	7	0	7	.	.	0	.	.	.	15
Salces	.	.	.	.	.	.	.	.	.	.	.	.	.	.	.	.	.	.	.	.	.	8	.	.	.	.	.	.	.	.	8
Banyuls	.	2	.	.	.	.	.	.	.	.	.	.	.	.	.	.	.	.	.	.	.	10	21	6	18	0	.	.	.	.	57
Angoustrine	.	.	.	.	.	.	.	.	.	.	.	.	.	.	.	.	.	.	.	.	11	9	.	.	1	.	0	2	.	.	23
Carcassonne (E. N.)	.	14	2	.	.	.	.	.	.	.	.	.	.	.	.	.	.	.	.	.	.	6	9	.	.	.	4	1	.	12	48
Saint-Pons	.	3	6	.	.	.	.	.	.	.	.	.	.	.	.	.	.	.	.	.	22	5	4	5	1	.	.	.	1	3	50
Bédarieux	.	.	.	.	.	.	.	.	.	.	.	.	.	.	.	.	.	.	.	.	23	43	9	.	.	.	.	.	.	16	91
Nîmes (Mais. Centr.)	.	.	.	.	.	.	.	.	.	.	.	.	.	.	.	.	.	.	.	.	22	18	1	.	.	.	3	.	.	6	50
Montpellier (E. d'Ag.)	.	.	.	.	.	.	.	.	.	.	.	.	.	.	.	.	.	.	.	.	0	19	15	.	.	.	.	.	.	1	35
Gignac	.	.	.	.	.	.	.	.	.	.	.	.	.	.	.	.	.	.	.	.	.	19	16	.	.	.	.	.	.	.	35
Béziers	.	2	.	.	.	.	.	.	.	.	.	.	.	.	.	.	.	.	.	.	1	16	.	.	.	.	.	.	.	.	19
BASSIN DU RHÔNE.																															
Belfahy	4	2	10	0	21	0	0	2	11	2	.	.	1	1	1	10	9	2	2	5	0	13	4	11	3	3	.	5	13	21	157
Cirey-les-B.	1	12	.	12	.	.	.	3	4	2	.	.	.	1	3	5	3	2	1	.	14	20	6	2	.	.	2	6	4	8	111
Vesoul (Obs.)	.	4	7	.	6	.	.	5	4	.	.	.	.	1	.	12	2	1	.	.	.	36	17	1	1	.	3	1	6	5	112
Vioménil (S. hy.)	.	.	13	.	9	.	.	3	6	.	.	.	.	.	.	7	.	3	.	.	.	20	27	8	4	.	3	6	8	.	117
Jussey	1	12	2	1	1	.	1	3	5	.	.	.	1	.	2	.	.	4	.	.	1	19	36	.	2	.	2	1	5	3	103
Vaux-s.-Aubigny	.	7	.	4	.	.	1	0	.	.	.	.	.	.	.	0	.	.	0	.	5	32	6	.	.	.	5	5	19	9	94
Dijon (S. hy.)	.	8	.	.	.	.	.	2	2	.	.	.	.	.	.	4	.	.	1	.	8	22	16	.	.	.	3	.	3	18	87
Beaune	.	3	0	.	.	.	.	1	1	.	.	.	.	.	.	5	.	0	0	.	10	30	14	.	.	.	5	4	9	16	98
Lons-le-Saunier (E. N.)	.	14	9	.	12	.	.	4	1	.	.	.	.	.	.	7	3	2	2	.	.	25	42	3	1	1	5	5	9	6	151
Bourg (E. N.)	1	7	11	.	12	.	.	5	3	2	.	.	.	.	.	3	1	3	1	.	.	41	39	14	1	.	4	2	27	.	177
Les Écharmeaux	.	6	10	3	17	11	1	.	5	4	.	.	.	.	.	1	6	3	2	.	.	5	28	18	8	1	2	12	18	5	168
L'Arbresle	.	3	6	1	0	1	.	.	0	2	.	.	.	.	.	.	3	0	0	.	.	.	54	8	3	.	1	.	12	3	97
Belfort (Château)	.	1	4	.	5	.	.	1	.	.	.	.	.	1	.	9	0	.	2	.	.	10	4	2	1	.	0	2	20	1	63
Besançon (Obs.)	.	11	4	0	11	.	0	5	2	.	.	1	.	1	0	12	3	0	.	.	6	25	21	1	2	.	2	4	9	5	125
Grand-Contour	0	13	1	5	1	.	1	3	3	.	.	.	.	.	4	5	1	0	.	.	15	54	16	1	.	.	8	5	8	4	148
Bonneville (C. M.)	.	.	11	.	2	7	.	.	9	1	.	.	.	.	.	.	7	2	.	.	.	.	1	13	1	0	.	1	1	23	79
Champagnole	10	1	14	1	17	10	.	.	14	.	.	.	.	.	5	15	20	10	5	8	.	4	19	12	3	5	0	15	12	10	210
Vaux-lès-St.-Cl.	15	.	19	3	8	4	.	5	13	5	.	.	.	.	.	7	9	5	3	.	11	.	13	4	12	.	.	14	16	12	178
Cruseilles	3	.	10	.	.	.	.	.	9	.	.	.	.	.	.	.	5	.	2	.	.	3	13	16	.	.	.	4	2	25	93
Annecy	4	.	14	.	5	6	.	1	7	2	.	.	.	.	.	.	8	.	.	.	.	.	11	8	3	2	.	3	.	42	145
Chambéry	8	.	10	0	3	3	.	1	6	2	.	.	.	.	.	.	5	.	.	.	.	.	11	3	1	.	.	1	.	26	80
Nantua	.	13	18	.	11	.	.	12	20	.	.	.	.	.	.	2	9	4	2	.	.	19	35	10	3	.	2	13	19	1	193
Lyon-St-Genis (Obs.)	.	1	7	1	1	0	.	.	1	3	.	.	.	.	.	.	2	.	.	.	.	.	57	12	1	0	2	2	10	6	106
Anneyron (M. Bérard)	.	.	7	0	1	0	.	.	2	1	.	.	.	.	.	.	2	1	.	.	.	2	48	11	0	.	.	9	.	22	106

STATIONS.	1	2	3	4	5	6	7	8	9	10	11	12	13	14	15	16	17	18	19	20	21	22	23	24	25	26	27	28	29	30	TOTAL.
BASSIN DU RHÔNE (suite).																															
Flumet	9	.	6	1	4	2	.	4	15	1	.	.	.	.	.	.	4	.	4	.	.	.	.	14	4	0	.	3	.	23	94
Lanslebourg	.	.	1	.	.	.	.	.	2	.	.	.	.	.	.	.	.	.	.	.	.	3	1	.	.	.	.	.	.	16	24
Saint-Jean-d'Arves	.	.	7	.	9	.	.	7	7	.	.	.	.	.	.	2	3	.	.	.	.	.	4	3	.	.	.	.	6	.	48
La Mûre	.	.	.	.	.	12	.	.	15	.	.	.	.	.	.	.	19	.	.	.	.	.	24	.	4	.	.	4	.	13	91
La Tronche	.	1	3	.	4	.	.	14	9	.	.	.	.	.	.	3	1	0	.	.	.	9	27	2	.	.	6	.	19	0	98
Mont-Genèvre	.	.	3	.	.	.	.	.	.	.	.	.	.	.	.	1	.	.	.	.	.	15	9	.	.	.	.	.	.	12	40
Embrun	.	.	2	.	.	.	.	.	.	.	.	.	.	.	.	.	.	.	.	.	.	4	9	3	.	.	.	4	.	8	30
Serres	.	.	0	.	.	.	.	1	.	.	.	.	.	.	.	.	.	.	.	.	.	.	57	.	.	.	6	.	7	.	71
Forcalquier	.	.	.	.	.	.	.	.	.	.	.	.	.	.	.	.	.	.	.	.	.	16	55	6	.	.	.	10	4	25	116
Mirabeau	.	.	2	.	.	.	.	.	.	.	.	.	.	.	.	.	.	.	.	.	.	11	39	.	.	.	.	6	.	.	58
Cavaillon	.	2	.	.	.	.	.	.	.	.	.	.	.	.	.	.	.	.	.	.	12	30	1	.	.	.	2	.	0	.	48
Vernoux (M. Maisonneuve)	.	.	4	1	.	.	.	.	.	1	.	.	.	.	.	.	4	3	2	.	.	16	67	11	.	.	2	7	2	23	142
Montpezat	.	.	.	.	.	.	.	.	.	.	.	.	.	.	.	.	.	.	.	.	48	73	.	.	.	.	2	.	10	13	147
Vialas	.	.	.	.	.	.	.	.	.	.	.	.	.	.	.	.	1	.	.	.	10	108	51	.	.	.	4	.	10	.	185
Barre	.	.	.	.	.	.	.	.	.	.	.	.	.	.	.	.	3	.	.	.	3	47	29	.	.	.	3	.	4	.	89
Barjac	.	.	.	.	.	.	.	.	.	.	.	.	.	.	.	.	5	.	.	.	.	45	45	7	3	.	.	.	1	1	107
Crest (M. Savoyat)	.	6	2	.	.	.	.	3	.	.	.	.	.	.	.	6	.	.	.	.	7	45	4	.	.	.	8	.	23	33	136
Pierrelatte (M. Favier)	.	1	.	.	.	.	.	.	.	.	.	.	.	.	.	5	.	.	.	.	13	54	2	.	.	.	20	.	0	19	114
Clansayes (M. Robert)	.	.	.	.	.	.	.	.	.	.	.	.	.	.	.	.	0	.	.	.	.	5	59	.	.	.	.	8	1	8	81
Mont Ventoux (Obs.)	.	.	18	.	.	.	.	.	11	.	.	.	.	.	.	.	10	.	.	.	12	.	35	10	.	.	.	.	.	19	115
Saint-Christol	.	.	1	.	.	.	.	0	.	.	.	.	.	.	.	0	1	.	.	.	.	39	76	10	.	.	11	7	9	.	154
Carpentras	.	3	.	.	.	.	.	.	.	.	.	.	.	.	.	.	.	.	.	.	6	26	2	.	.	.	11	.	7	.	55
Avignon (E.N.)	.	2	.	.	.	.	.	.	0	.	.	.	.	.	.	2	.	.	.	.	9	15	44	.	.	.	3	.	4	.	79
Arles	.	.	.	.	.	.	.	.	.	.	.	.	.	.	.	.	.	.	.	.	.	16	30	.	.	.	.	6	.	.	52
BASSINS ENTRE LE RHÔNE ET LES ALPES.																															
Pélissanne	.	.	2	.	.	.	.	.	.	.	.	.	.	.	.	.	.	3	.	.	.	13	29	.	.	.	.	.	.	.	47
Aix (E.N.)	.	4	2	.	.	.	.	.	.	.	.	.	.	.	.	.	.	.	.	.	.	13	5	.	.	.	.	.	.	.	24
Marseille (Obs.)	.	2	1	.	.	.	.	.	.	.	.	.	.	.	.	.	.	.	.	.	.	26	12	.	.	.	1	.	.	.	42
Toulon (Obs.)	.	1	9	.	.	.	.	.	.	.	.	.	.	.	.	.	.	.	.	.	.	19	26	.	.	.	3	.	0	.	59
Draguignan (E.N.)	.	11	8	.	.	.	.	.	.	.	.	.	.	.	.	.	.	.	.	.	.	49	48	.	.	.	15	.	1	.	132
Nice (Obs.)	.	0	1	.	.	.	.	2	0	.	.	.	.	.	.	.	0	.	.	.	.	48	47	.	.	.	13	.	1	.	112
CORSE.																															
Ajaccio (C.M.)	.	.	2	2	.	.	.	.	1	2	.	.	.	.	.	2	5	.	.	.	.	12	3	2	5	.	0	33	.	.	69
Bastia	.	.	10	8	.	.	.	.	3	6	.	.	.	.	.	.	11	20	.	.	.	4	4	.	.	.	.	.	.	.	66

OBSERVATIONS DU MOIS DE MAI 1903.

STATIONS	1	2	3	4	5	6	7	8	9	10	11	12	13	14	15	16	17	18	19	20	21	22	23	24	25	26	27	28	29	30	31	TOTAL.
BASSINS DU RHIN, DE LA MEURTHE ET DE LA MOSELLE.																																
Saulxures-s.-M....	4	4	3	15	4	6	.	6	3	7	3	2	2	.	.	1	8	.	.	.	.	.	.	.	.	.	.	.	.	.	4	72
Brouvelieures.....	3	1	0	.	12	.	5	0	4	2	0	2	4	1	.	.	2	9	1	.	.	.	.	.	.	.	.	1	.	0	.	47
Épinal.....	5	.	.	11	5	1	.	5	12	0	6	2	1	.	.	0	5	1	.	.	.	.	.	.	.	.	.	1	.	.	.	55
Provenchères.....	9	.	1	.	9	.	6	0	4	3	0	1	5	.	.	0	3	13	3	.	.	.	.	.	.	.	.	1	.	.	.	63
Baccarat.....	2	1	.	5	2	1	.	2	4	3	1	7	.	.	.	1	5	1	.	.	.	.	.	.	.	.	.	.	.	.	.	35
Lunéville.....	2	.	.	.	4	1	.	.	3	1	2	4	5	1	.	.	.	6	2	.	.	.	.	.	.	.	.	.	.	.	.	30
Nancy (Faculté)..	5	3	.	0	4	0	0	0	5	2	.	2	3	.	.	.	.	6	1	.	.	.	.	.	.	.	.	0	0	.	.	33
Foug.....	1	1	.	.	5	2	.	5	4	2	5	0	.	.	.	0	3	1	0	.	.	.	.	.	.	.	0	1	2	.	.	32
Lachaussée.....	2	7	.	4	2	.	1	0	10	9	1	1	0	.	.	.	1	0	.	.	.	.	.	.	.	.	.	.	.	.	.	40
BASSINS DE LA MEUSE, DE LA CHIERS ET DE LA SAMBRE.																																
Contrexéville.....	11	3	.	2	2	5	2	7	3	2	3	2	1	.	.	.	.	7	.	.	.	.	.	.	.	.	.	2	.	.	.	53
Neufchâteau.....	11	2	.	7	0	5	1	4	3	4	2	5	2	.	.	.	5	4	.	.	.	.	.	.	.	.	.	.	.	.	.	55
Commercy (E. N.).	7	0	.	10	0	2	.	10	10	1	3	.	.	.	.	0	6	2	.	.	.	.	.	.	.	.	.	1	.	.	.	53
Les Kœurs.....	4	.	.	9	.	.	.	11	9	.	3	.	.	.	.	.	9	.	.	.	.	.	.	.	.	.	.	2	.	.	.	47
Consenvoye.....	3	.	.	2	1	3	3	3	8	3	.	1	1	.	.	.	2	5	.	.	.	.	.	.	.	.	.	.	1	.	.	36
Hussigny.....	.	.	.	3	9	3	.	10	3	4	.	.	.	.	.	3	8	3	.	.	.	.	.	.	.	1	.	.	.	.	.	48
Mouzon.....	5	.	.	.	1	.	2	.	5	3	0	7	7	.	.	.	0	13	.	.	.	.	.	.	.	.	.	.	.	.	.	43
Poix.....	9	.	.	.	1	4	3	.	6	3	1	10	5	.	.	.	2	16	.	.	.	.	.	.	.	.	.	.	.	.	2	63
Fumay.....	4	1	.	.	3	2	1	.	.	4	.	8	4	4	.	.	.	16	.	.	.	.	.	.	.	.	.	.	.	3	2	51
Maroilles.....	1	0	.	1	1	3	5	4	13	15	6	17	3	.	.	.	2	7	.	.	.	.	.	.	.	.	.	0	0	.	.	78
BASSINS DE L'ESCAUT, DE LA LYS, DE L'YSER ET DE L'AA.																																
Cambrai (P. C.)..	.	0	.	0	5	8	4	.	0	2	1	7	5	.	.	.	4	2	.	.	.	.	.	.	.	.	.	6	.	.	10	56
Le Quesnoy (C.M.).	.	7	.	1	6	5	1	9	2	0	3	5	0	.	.	.	6	4	.	.	.	.	.	.	.	.	.	.	1	.	.	52
Valenciennes.....	0	.	0	6	2	6	0	12	4	2	5	2	.	.	.	.	9	0	.	.	.	.	.	.	.	.	.	5	.	0	.	52
Douai (C. M.)....	3	.	4	2	6	4	2	1	2	5	18	1	.	.	.	.	6	.	.	.	.	.	.	.	.	.	6	2	.	2	.	63
Arras (St. agr.)..	0	.	1	2	4	2	2	0	1	21	3	9	.	.	.	0	2	.	.	.	.	.	.	.	.	.	0	0	.	0	.	47
Lille (C. M.).....	0	4	.	3	2	0	7	1	11	0	.	3	1	.	.	.	.	8	.	.	.	.	.	.	.	.	.	4	3	.	.	47
Oye.....	1	.	2	3	1	14	0	1	1	.	1	.	.	.	.	0	16	.	.	.	.	.	.	.	.	.	.	8	2	.	.	50
BASSINS DE LA CANCHE, DE LA SOMME, DE LA BÉTHUNE, ETC.																																
Nesles.....	3	0	.	2	1	3	2	1	1	9	1	9	.	.	.	0	0	3	.	.	.	.	.	.	.	.	.	.	.	2	.	38
Amiens (St. agr.).	2	.	2	5	4	2	6	1	11	0	6	1	.	.	.	.	1	.	.	.	.	.	.	.	.	.	.	.	2	.	.	45

STATIONS.	1	2	3	4	5	6	7	8	9	10	11	12	13	14	15	16	17	18	19	20	21	22	23	24	25	26	27	28	29	30	31	TOTAL.
BASSINS DE LA CANCHE, DE LA SOMME, DE LA BÉTHUNE, ETC. (suite).																																
Valhuon	2	.	2	2	5	5	.	1	3	3	9	.	.	.	.	.	5	.	.	.	.	.	.	.	.	.	1	.	6	.	.	45
Boulogne (C. M.)	8	0	.	6	0	1	6	1	5	.	.	.	.	.	.	.	5	2	.	.	.	.	.	.	.	.	.	0	1	2	.	37
Saint-Riquier	1	5	.	4	2	5	1	1	3	7	.	.	1	.	.	.	.	2	.	.	.	.	.	.	.	.	.	.	.	2	.	34
Eu	22	.	3	21	8	4	4	7	1	5	.	.	.	.	.	.	1	.	.	.	.	.	.	.	.	.	.	.	.	1	.	77
Aumale	.	6	2	11	7	3	.	5	2	.	5	4	.	.	.	.	.	.	.	.	.	.	.	.	.	.	.	.	.	8	3	57
Dieppe	1	.	3	10	7	3	1	5	1	5	.	.	.	.	.	.	1	.	.	.	.	.	.	.	.	.	.	.	.	1	11	49
BASSIN DE LA SEINE.																																
Château-Chinon	11	.	.	9	8	2	2	4	5	.	4	1	5	.	.	.	.	3	.	.	.	.	.	.	.	.	.	13	.	0	24	91
Clamecy (P. C.)	3	2	.	4	4	5	1	.	2	.	23	5	.	.	.	.	3	.	.	.	.	.	.	.	.	.	.	.	.	.	2	54
Marigny-le-Ch	8	1	.	.	4	3	3	.	1	3	4	0	.	.	.	.	.	.	.	.	.	.	.	.	.	.	.	.	.	.	.	28
Châtel-Gérard	0	.	1	.	1	5	.	1	1	1	2	.	.	.	1	2	1	.	.	.	.	.	.	.	.	.	.	.	.	9	6	31
Cravant	0	.	4	2	2	.	.	0	0	5	2	1	.	.	1	1	2	.	.	.	.	.	.	.	.	.	0	.	.	.	9	30
Auxerre (C. M.)	4	.	0	4	0	2	0	.	.	12	6	0	.	.	.	.	2	.	.	.	.	.	.	.	.	.	.	0	.	1	.	32
Tonnerre (C. M.)	5	0	1	3	.	2	.	1	.	6	.	5	.	1	.	1	.	2	1	.	.	.	.	.	.	.	.	4	5	.	22	59
Laroche	1	.	2	4	2	3	1	.	.	11	2	1	.	.	.	.	2	.	.	.	.	.	.	.	.	.	.	.	.	4	13	46
Villeneuve-l'Arch	.	.	1	1	1	3	.	.	2	2	2	.	.	.	.	.	3	.	.	.	.	.	.	.	.	.	.	.	.	3	.	18
Laignes	5	.	.	2	4	2	4	1	2	1	2	1	.	.	.	.	1	1	.	.	.	.	.	.	.	.	.	.	.	.	0	26
Clairvaux	2	.	.	.	.	2	3	.	11	2	7	2	1	.	.	.	1	5	.	.	.	.	.	.	.	.	1	.	.	.	.	37
Troyes (E. N.)	3	.	0	3	3	3	0	0	0	2	6	0	1	.	.	0	2	.	.	.	.	.	.	.	.	.	.	0	.	1	0	24
Valentigny	0	0	.	0	.	2	7	.	3	.	3	3	1	.	.	.	0	3	.	.	.	.	.	.	.	.	.	1	.	0	.	24
Arcis-sur-Aube	1	.	2	0	1	6	1	2	0	1	6	1	.	.	1	.	3	.	.	.	.	.	.	.	.	.	.	.	.	1	2	28
Fay	3	0	.	2	2	1	1	2	.	3	9	2	2	.	.	1	.	4	.	.	.	.	.	.	.	.	.	0	.	2	.	32
Chambon	.	.	.	10	1	3	5	5	6	9	3	4	3	.	.	.	.	1	.	.	.	.	.	.	.	.	.	.	.	3	14	67
Fontainebleau (E.A.)	5	0	.	4	2	2	9	2	1	15	5	3	5	0	.	.	.	3	.	.	.	.	.	.	.	.	.	.	.	.	9	66
Touquin	4	.	.	3	2	5	.	2	.	12	2	5	2	.	.	.	.	5	.	.	.	.	.	.	.	.	.	.	.	10	.	51
Saclay	.	.	.	7	1	2	1	8	6	11	3	6	.	.	.	1	6	.	.	.	.	.	.	.	.	.	.	.	.	.	0	52
Le Perray (St-Hub).	0	.	1	7	3	1	0	4	5	10	6	1	.	.	.	.	5	.	.	.	.	.	.	.	.	.	.	1	.	.	3	46
Versailles (E. d'hort.)	.	0	0	2	2	4	0	7	4	10	5	13	0	.	.	.	2	3	.	.	.	.	.	.	.	.	.	.	0	.	.	53
Sèvres (Chât. des Bruyères)	.	.	3	5	4	1	7	7	7	4	13	4	.	.	.	2	2	.	.	.	.	.	.	.	.	.	.	.	.	1	.	60
Paris (B.C.M., cour).	4	.	.	2	12	3	1	4	6	8	3	4	8	.	.	0	2	3	.	.	.	.	.	.	.	.	.	.	.	0	.	60
Langres (M. Raclot)	12	10	.	2	0	2	8	4	6	3	7	1	3	.	.	.	.	4	.	.	.	.	.	.	.	.	.	8	.	1	.	71
Chaumont (E. N.).	3	.	.	0	5	3	.	5	2	0	4	1	.	.	.	.	3	0	.	.	.	.	.	.	.	.	.	3	.	3	.	33
Aillianville	9	1	.	1	5	5	2	5	9	1	2	8	.	.	.	.	1	8	.	.	.	.	.	.	.	.	.	.	.	.	.	57
Demange-aux-Eaux	5	1	.	2	.	1	2	.	11	7	.	8	0	.	.	.	1	5	.	.	.	.	.	.	.	.	.	.	0	.	.	43
Bar-le-Duc (C.M.).	2	0	.	.	5	2	6	1	3	4	6	3	.	.	.	.	1	3	0	.	.	.	.	.	.	.	.	7	1	6	.	51
St-Mard-s.-le-M	.	2	.	.	1	2	3	.	1	1	3	.	11	.	.	.	.	3	.	.	.	.	.	.	.	.	.	.	.	.	.	28
Châlons-s-M. (C.M.)	1	.	0	.	1	4	0	2	3	4	1	1	.	.	0	1	5	.	.	.	.	.	.	.	.	.	.	.	.	0	.	23
Betz	.	5	.	1	2	3	.	5	5	6	5	11	.	.	.	.	.	2	.	.	.	.	.	.	.	.	.	.	.	4	.	49
Parc-St-Maur (Obs.)	.	.	2	4	0	3	1	2	10	9	2	2	1	.	.	2	4	.	.	.	.	.	.	.	.	.	.	1	.	.	.	43
Ste-Menehould (P.C.)	.	.	.	.	0	3	1	3	.	3	2	2	2	.	.	.	6	.	.	.	.	.	.	.	.	.	0	.	.	.	.	22
Vouziers	6	.	.	.	.	0	1	.	1	2	1	2	8	.	.	0	0	8	0	.	.	.	.	.	.	.	.	.	0	.	.	29
Faissault	5	1	.	.	1	0	3	.	.	4	0	10	5	.	.	.	6	11	.	.	.	.	.	.	.	.	.	.	.	.	.	46
Bourgogne	3	2	.	.	1	2	7	.	1	6	2	0	17	.	.	.	4	5	.	.	.	.	.	.	.	.	.	.	.	.	6	56
Berry-au-Bac	2	.	.	3	2	3	6	.	3	6	4	6	4	1	.	.	4	3	.	.	.	.	.	.	.	.	.	.	.	.	0	48

STATIONS.	1	2	3	4	5	6	7	8	9	10	11	12	13	14	15	16	17	18	19	20	21	22	23	24	25	26	27	28	29	30	31	TOTAL.
BASSIN DE LA SEINE (suite).																																
Hirson	.	.	.	.	2	1	1	2	1	8	6	11	.	.	.	.	1	6	.	.	.	.	.	.	.	.	.	.	.	.	.	39
Laon (P. C.)	1	.	.	2	1	1	5	1	1	6	2	3	9	.	.	1	0	2	.	.	.	.	.	.	.	.	.	0	.	0	.	35
Maignelay	1	1	.	3	2	0	1	0	2	4	0	2	24	.	.	.	1	1	.	.	.	.	.	.	.	.	.	.	.	11	.	53
Beauvais (vallée)	1	0	2	4	3	1	.	3	4	1	.	0	.	.	.	.	3	.	.	.	.	.	.	.	.	.	.	.	.	1	.	24
Senlis	3	.	.	3	5	1	8	8	3	2	.	11	1	.	.	1	2	.	.	.	.	.	.	.	.	.	.	.	.	2	.	51
Pontoise	.	.	0	5	1	2	.	4	11	1	0	2	6	.	.	1	.	.	.	.	.	.	.	.	.	.	.	.	.	.	.	40
Sainpuits	5	.	5	1	2	3	1	.	.	2	2	7	.	.	2	1	2	.	.	.	.	.	.	.	.	.	.	.	.	9	3	45
Charny	1	.	4	6	0	3	.	2	4	6	3	5	.	.	.	.	2	.	.	.	.	.	.	.	.	.	.	.	.	8	10	54
Beaune-la-Rolande	.	.	.	9	.	2	8	10	4	5	6	5	.	.	.	.	.	.	.	.	.	.	.	.	.	.	.	.	1	.	.	50
La Loupe	5	2	.	6	2	7	3	2	3	7	6	4	0	.	.	.	3	3	.	.	.	.	.	.	.	.	.	.	3	.	8	64
Dreux	3	.	3	3	4	2	6	6	1	1	4	.	.	.	.	0	2	.	.	.	.	.	.	.	.	.	.	5	.	5	10	56
Saint-André	4	.	.	6	3	.	.	.	.	13	19	.	.	.	.	.	.	.	.	.	.	.	.	.	.	.	.	.	.	.	12	57
Évreux (E. N.)	2	2	1	1	3	3	1	5	3	5	0	0	.	.	.	.	.	1	.	.	.	.	.	.	.	.	.	.	0	.	28	56
Trappes	3	.	.	7	3	2	.	7	5	15	2	5	.	.	.	.	1	5	.	.	.	.	.	.	.	.	.	.	0	.	0	55
Montjavoult	7	1	.	3	6	4	1	6	2	.	4	.	3	.	.	.	.	2	.	.	.	.	.	.	.	.	.	.	.	.	.	39
Gournay (hosp.)	0	.	1	5	5	1	0	4	2	.	14	2	.	.	.	.	1	.	.	.	.	.	.	.	.	.	.	.	.	0	0	35
Rouen (Ile Lacroix)	4	3	.	2	2	1	1	6	2	.	7	2	.	.	.	.	2	1	.	.	.	.	.	.	.	.	.	.	.	.	.	33
Bolbec	2	.	5	14	21	10	2	24	.	3	.	.	.	.	.	.	3	.	.	.	.	.	.	.	.	.	.	.	.	3	2	89
Le Havre (r. des Ormeaux)	.	.	19	1	17	12	.	2	.	6	.	.	.	.	.	.	2	.	.	.	.	.	.	.	.	.	.	0	0	.	8	67
Brionne	.	1	.	4	.	3	4	.	1	0	.	23	.	.	.	.	.	2	.	.	.	.	.	.	.	.	.	1	.	0	8	48
Rugles	.	.	.	2	1	2	4	2	1	4	2	2	.	.	.	.	.	.	.	.	.	.	.	.	.	.	.	.	8	.	20	48
BASSINS ENTRE LA SEINE ET LA POINTE DE BRETAGNE.																																
Lisieux (C. M.)	1	3	1	1	2	9	9	2	1	2	1	5	.	.	.	1	.	2	.	.	.	.	.	.	.	.	.	.	.	50	.	90
Trouville	1	0	1	7	4	3	10	1	6	0	?	.	.	.	.	.	.	1	.	.	.	.	.	.	.	.	.	.	.	.	19	53?
Caen (C. M.)	2	1	0	9	1	1	6	3	4	0	1	1	0	.	0	.	.	0	.	.	.	.	.	.	.	.	.	3	.	11	12	55
Saint-Sever	0	2	2	14	4	11	3	4	0	12	3	6	.	.	.	0	.	2	.	.	.	.	.	.	.	.	.	.	12	3	28	106
Ste-Marie-du-Mont	2	0	8	10	3	2	9	.	.	0	2	1	.	.	.	.	2	.	.	.	.	.	.	.	.	.	.	.	11	9	10	68
Cherbourg (M. Lemerle)	0	11	8	2	1	7	.	2	.	10	0	.	.	.	.	3	0	.	.	.	.	.	.	.	.	.	.	7	17	2	.	70
Saint-Planchers	.	0	20	9	0	16	.	10	7	5	3	.	.	0	0	.	1	.	.	.	.	.	.	.	.	.	.	.	11	9	17	108
Louvigné-du-Désert	14	.	19	1	9	15	1	6	5	5	4	5	.	.	.	1	2	.	.	.	.	.	.	.	.	.	.	1	7	18	8	121
Trans	6	1	18	6	7	16	4	3	1	16	5	8	1	.	.	1	0	.	.	.	.	.	.	.	.	.	.	.	39	14	2	148
Saint-Malo	1	.	10	7	7	13	11	1	1	1	4	5	.	.	.	1	1	.	.	.	.	.	.	.	.	.	.	.	10	1	10	84
Roscoff (M. Marty)	3	4	3	.	13	4	.	2	2	2	.	2	.	.	1	.	5	.	.	.	.	.	.	.	.	.	.	.	.	4	9	54
PETITS BASSINS DU SUD DE LA BRETAGNE; BASSIN DE LA VILAINE.																																
Brest (Obs.)	.	14	2	11	2	.	1	4	2	1	.	.	.	.	0	3	.	.	.	.	.	.	.	.	.	.	.	.	2	2	.	44
Glomel	8	.	22	3	11	3	.	.	.	.	.	.	.	.	.	.	.	.	.	.	.	.	.	.	.	.	.	.	2	2	1	52
Châteaulin	13	10	3	1	7	9	8	2	6	7	.	.	.	.	.	.	3	.	.	.	.	.	.	.	.	.	.	.	.	3	2	74
Kéroret	5	21	5	4	9	3	.	3	.	.	.	.	.	.	.	2	1	.	.	.	.	.	.	.	.	.	.	.	9	1	6	69
Lorient (P. C.)	2	5	15	8	3	7	.	2	.	6	1	.	.	.	.	2	2	.	.	.	.	.	.	.	.	.	.	3	5	.	2	63
Le Palais (Belle-Ile)	3	.	17	8	5	4	.	.	1	10	6	7	.	.	.	2	1	.	.	.	.	.	.	.	.	.	.	.	1	2	1	68
Rennes (P. C.)	7	.	19	8	8	7	1	6	6	2	.	.	.	.	.	0	.	.	.	.	.	.	.	.	.	.	.	.	15	2	7	88
Montauban	3	.	19	22	3	17	4	3	2	6	4	.	.	.	.	1	1	.	.	.	.	.	.	.	.	.	.	.	17	2	9	112
Plélan	8	1	25	13	10	5	2	1	10	5	2	.	.	.	1	0	1	.	.	.	.	.	.	.	.	.	.	.	25	6	20	135

STATIONS.	1	2	3	4	5	6	7	8	9	10	11	12	13	14	15	16	17	18	19	20	21	22	23	24	25	26	27	28	29	30	31	TOTAL.
PETITS BASSINS DU SUD DE LA BRETAGNE; BASSIN DE LA VILAINE (suite).																																
La Guerche	12	0	26	5	11	9	0	4	8	2	15	.	.	.	2	0	2	.	.	.	.	.	.	.	.	.	.	1	14	6	2	119
Plessé	4	.	16	13	9	8	.	.	4	8	12	.	.	.	.	.	4	1	.	.	.	.	.	.	.	.	.	.	30	6	21	137
BASSIN DE LA LOIRE.																																
Saint-Paulien	.	.	12	25	.	23	.	2	.	.	6	.	.	.	.	.	.	.	.	.	.	.	.	.	.	.	5	.	.	.	6	79
St-Étienne (C. M.)	11	.	.	32	13	1	11	1	20	6	.	10	7	.	.	1	.	0	.	.	.	.	.	.	.	.	1	1	.	.	3	119
Feurs	7	.	.	20	1	3	8	5	6	.	.	12	.	.	.	.	.	1	.	.	.	.	.	.	.	.	.	.	.	.	15	78
Roanne (P. C.)	6	8	.	12	2	9	1	4	8	10	1	14	10	.	.	.	.	1	.	.	.	.	.	.	.	.	.	4	.	.	21	111
Digoin (P. C.)	12	7	.	11	13	7	.	3	7	5	3	2	.	.	.	.	.	0	.	.	.	.	.	.	.	.	.	12	.	.	10	92
Saint-Eusèbe	7	.	.	11	1	10	2	1	4	3	1	5	3	.	.	.	.	1	.	.	.	.	.	.	.	.	.	16	.	.	36	101
Liernais (Huilly)	8	.	.	11	8	2	.	4	.	8	4	.	.	.	1	.	.	.	.	.	.	.	.	.	.	.	.	.	.	3	.	49
Luzy (P. C.)	13	15	13	8	8	11	8	7	17	6	.	.	.	.	.	.	.	.	.	.	.	.	.	.	.	.	.	17	.	18	17	158
Châtillon-en-B.	8	.	.	8	6	3	.	2	1	2	4	3	.	.	.	.	.	2	.	.	.	.	.	.	.	.	.	2	.	0	25	66
Prémery (P. C.)	8	0	.	10	7	7	1	0	.	8	1	4	.	.	.	0	.	3	.	.	.	.	.	.	.	.	.	.	.	.	19	69
Mercoire	6	.	.	30	36	25	18	12	12	8	6	1	3	.	.	.	.	.	.	.	.	.	.	.	.	.	.	24	18	.	4	204
Murat	12	.	.	23	10	7	.	6	6	5	8	1	.	3	.	2	.	.	.	.	.	.	.	.	.	.	.	25	.	.	15	124
Ambert	8	1	.	5	3	10	4	10	1	4	1	4	.	.	.	3	.	.	.	.	.	.	.	.	.	.	.	.	.	.	9	63
Puy-de-Dôme (Obs.)	0	1	4	9	2	2	.	9	4	10	2	5	3	3	2	2	2	0	.	.	.	.	.	.	.	.	5	6	.	13	16	100
Clermont (Obs.)	10	.	.	10	7	7	1	6	0	5	2	.	.	.	.	1	.	0	.	.	.	.	.	.	.	.	.	11	.	0	5	67
Vichy	7	.	.	15	6	9	.	4	4	5	2	4	.	.	.	3	.	2	.	.	.	.	.	.	.	.	.	9	.	.	5	75
Franchesse	1	.	10	1	3	1	1	1	0	9	1	1	.	.	.	.	.	2	.	.	.	.	.	.	.	.	3	1	.	11	.	54
Chénérailles	.	3	.	18	1	9	1	3	3	.	4	.	10	4	.	.	.	.	.	.	.	.	.	.	.	.	.	.	.	.	.	57
Cérilly	3	1	.	4	8	3	.	1	1	1	1	1	.	.	.	.	.	3	.	.	.	.	.	.	.	.	.	2	1	0	5	35
Bourges (E. N.)	1	.	4	3	1	6	0	2	5	3	2	3	0	.	.	0	2	.	.	.	.	.	.	.	.	.	.	4	1	4	3	44
Vierzon (Le Briou)	6	3	13	2	15	2	6	3	2	1	12	5	.	.	.	.	6	.	.	.	.	.	.	.	.	.	.	4	1	3	.	84
Salbris	3	3	.	12	.	14	2	6	2	4	2	2	2	.	.	.	.	1	.	.	.	.	.	.	.	.	.	.	10	0	8	71
Chambray	3	1	.	7	5	4	.	2	12	3	2	7	1	.	.	.	.	4	.	.	.	.	.	.	.	.	.	.	4	.	1	56
La Châtre (M. Rouet)	.	.	12	1	1	9	0	6	1	.	2	1	.	.	.	0	4	.	.	.	.	.	.	.	.	.	.	3	1	29	3	71
Châteauroux (P. C.)	2	.	7	5	1	9	0	3	3	3	1	2	.	.	.	.	3	.	.	.	.	.	.	.	.	.	.	0	4	5	7	55
Azay-le-Rideau	4	.	.	.	6	7	2	4	11	4	.	7	.	.	.	.	.	4	.	.	.	.	.	.	.	.	.	3	4	.	.	56
Felletin	5	3	2	4	5	8	1	6	5	2	7	3	1	3	.	2	.	0	.	.	12	.	.	.	.	.	1	0	.	6	.	76
Boussac	4	4	.	16	5	7	.	6	7	2	2	3	.	4	.	.	.	.	.	.	.	.	.	.	.	.	.	.	2	.	44	106
Magnac-Laval	4	.	.	18	6	13	2	13	.	.	3	2	.	.	.	.	.	.	.	.	.	.	.	.	.	.	.	12	.	19	17	109
Saint-Savin	6	1	.	7	1	9	1	2	9	3	1	10	.	.	.	.	.	1	.	.	.	.	.	.	.	.	.	1	7	2	4	65
Preuilly	10	2	.	4	4	6	3	3	8	8	8	7	.	.	.	.	.	3	.	.	.	.	.	.	.	.	.	.	3	1	4	74
Eymoutiers	11	.	.	12	8	11	3	5	3	10	12	3	4	2	.	.	.	.	.	.	.	.	.	.	.	.	.	33	.	5	22	146
Limoges (C. M.)	9	1	0	17	7	15	1	9	9	6	9	10	6	.	.	.	.	.	.	.	.	.	.	.	.	.	.	.	.	.	6	105
Chabanais	4	1	.	10	4	15	3	3	9	3	8	5	.	2	.	.	.	.	.	.	.	.	.	.	.	.	.	.	1	5	.	73
Poitiers (P. C.)	6	.	.	3	3	4	3	1	2	3	7	2	.	.	.	.	0	1	.	.	.	.	.	.	.	.	.	.	.	.	9	44
Rilly	1	.	2	6	10	4	1	11	4	3	12	.	.	.	.	1	1	.	.	.	.	.	.	.	.	.	.	1	3	0	.	60
Givry	6	.	.	10	5	3	.	.	.	1	.	.	.	.	.	.	.	3	.	.	.	.	.	.	.	.	.	.	.	.	19	47
Saint-Satur	8	2	.	11	5	5	.	2	.	11	2	1	.	.	.	.	.	5	.	.	.	.	.	.	.	.	.	.	.	.	18	70
Gien	4	3	8	1	8	.	.	9	2	2	2	4	1	.	.	.	.	1	.	.	.	.	.	.	.	.	.	.	1	.	5	49
Orléans (P. C.)	5	.	.	7	1	4	.	5	9	1	4	1	.	.	.	.	.	1	.	.	.	.	.	.	.	.	.	1	2	0	7	48

STATIONS.	1	2	3	4	5	6	7	8	9	10	11	12	13	14	15	16	17	18	19	20	21	22	23	24	25	26	27	28	29	30	31	TOTAL.
BASSIN DE LA LOIRE (suite).																																
Blois (E. N.).....	0	.	6	1	2	3	1	18	9	2	5	0	.	.	.	0	1	.	.	.	.	.	.	.	.	.	.	1	.	4	6	59
Tours (ville).....	2	.	3	3	2	6	.	2	13	2	5	0	.	.	.	0	5	.	.	.	.	.	.	.	.	.	.	1	.	2	1	47
Angers (Jard. des Plantes).	8	.	11	1	4	4	.	1	8	3	9	.	1	.	.	0	3	.	.	.	.	.	.	.	.	.	.	22	3	6	3	86
Châteaudun (M. Roger)	5	0	.	4	1	2	1	2	3	8	1	3	0	.	.	.	0	3	.	.	.	.	.	.	.	.	.	.	0	0	11	44
Authon-la-Plaine..	12	6	2	4	1	12	9	14	7	2	4	11	.	.	.	2	3	4	.	.	.	.	.	.	.	.	.	.	1	3	5	104
Vendôme (P.C.)...	7	.	.	3	2	9	2	1	6	2	4	7	.	.	.	.	1	.	.	.	.	.	.	.	.	.	.	.	1	.	2	47
Dissais-s.-C.....	2	4	.	6	1	10	2	4	10	5	.	5	.	.	.	.	.	2	.	.	.	.	.	.	.	.	.	.	.	14	.	65
Mortagne.....	8	3	0	8	3	10	3	2	3	4	5	1	1	.	.	0	0	2	.	.	.	.	.	.	.	.	.	.	3	.	9	66
Nogent-le-Rotrou..	4	2	.	2	2	3	3	3	4	4	7	3	.	.	.	.	3	1	.	.	.	.	.	.	.	.	.	.	.	.	3	44
Monhoudou.....	4	2	1	8	4	9	3	2	4	1	2	7	.	.	.	.	1	2	.	.	.	.	.	.	.	.	.	.	10	15	4	79
Le Mans (Gaz)....	3	3	.	15	7	10	4	7	4	7	5	8	.	.	.	.	1	1	.	.	.	.	.	.	.	.	.	.	.	18	.	93
Ambrières.....	2	11	6	21	5	9	8	7	8	.	0	1	.	.	.	1	2	.	.	.	.	.	.	.	.	.	.	.	3	7	11	102
Montsûrs.....	5	4	6	14	12	14	3	1	4	2	0	5	.	.	.	0	2	0	.	.	.	.	.	.	.	.	.	.	4	9	20	105
Grez-en-Bouëre...	1	6	2	19	7	5	8	2	2	2	2	3	7	.	.	.	1	1	.	.	.	.	.	.	.	.	.	.	13	8	27	116
La Meignanne....	.	4	16	8	.	6	2	6	2	.	5	0	.	.	.	5	1	.	.	.	.	.	.	.	.	.	.	16	2	13	.	86
Nantes (Obs.)....	0	5	20	9	5	11	0	2	3	15	1	5	0	.	.	1	1	.	.	.	.	.	.	.	.	.	.	21	8	17	.	124
Savenay (E. N.)...	3	.	.	35	.	16	.	0	7	5	5	.	4	.	.	.	3	.	.	.	.	.	.	.	.	.	.	.	15	16	.	109
Parthenay (E. N.).	2	.	.	5	6	12	1	.	4	14	11	.	.	.	.	.	.	.	.	.	.	.	.	.	.	.	.	.	.	.	7	62
Fontevrault.....	.	.	.	6	6	3	.	2	.	6	.	5	.	.	.	.	6	.	.	.	.	.	.	.	.	.	.	.	.	28	.	68
Gennes.....	.	0	.	9	2	7	3	.	1	3	1	6	.	.	.	.	0	7	.	.	.	.	.	.	.	.	.	.	.	6	2	49
La Pommeraye....	11	.	9	3	4	6	1	0	5	3	3	4	9	.	.	0	4	2	.	.	.	.	.	.	.	.	.	.	12	0	6	82
Les Herbiers.....	1	2	4	17	5	5	1	.	5	3	5	8	.	.	.	.	1	1	.	.	.	.	.	3	2	5	.	.	.	.	.	67
BASSINS ENTRE LA LOIRE ET LA GIRONDE.																																
Les Sables-d'Olonne.	1	4	15	5	7	8	.	.	2	9	14	.	.	.	.	.	0	.	.	.	.	.	.	.	0	.	.	.	39	18	2	124
La Roche-s.-Yon (E. N.)	2	9	10	7	5	.	.	.	13	.	3	1	.	1	.	.	.	.	.	.	.	14	.	.	.	.	.	.	28	11	16	120
Luçon.....	.	2	2	13	1	1	.	.	7	6	4	1	.	2	.	.	.	.	.	.	.	.	.	.	.	.	.	.	9	11	4	63
Niort.....	3	4	2	2	5	4	5	1	2	3	5	5	1	.	.	1	.	.	.	.	.	.	.	.	.	.	.	.	0	7	2	52
La Rochelle (P. C.).	2	.	1	2	3	2	.	.	3	1	4	.	.	.	.	.	.	.	.	.	.	.	.	.	.	.	.	.	12	11	8	49
Angoulême (P. C.).	.	.	8	3	6	2	1	0	1	6	6	7	3	.	.	.	.	.	.	.	.	.	.	.	.	.	.	.	5	4	1	54
Barbézieux.....	.	6	.	4	8	4	.	0	1	.	4	4	1	.	1	.	.	.	.	.	.	.	.	.	.	.	.	4	1	10	14	62
Cognac.....	.	5	0	.	6	12	3	.	5	.	2	.	.	.	.	0	.	.	.	.	.	.	.	.	.	.	.	.	1	.	14	48
Ruffec.....	3	.	.	3	8	11	.	4	4	.	4	.	.	.	.	.	.	.	.	.	.	.	.	.	.	.	.	.	.	.	5	42
St-Jean-d'Angély..	2	.	2	.	5	3	.	.	3	1	11	2	.	10	.	.	.	.	.	.	.	.	.	.	.	.	.	1	1	2	8	51
Saintes.....	.	.	4	1	4	8	.	.	1	1	3	.	.	.	.	.	.	.	.	.	.	.	.	.	.	.	.	.	.	1	12	35
Rochefort-s.-M. (Obs)	3	.	.	0	1	3	.	.	3	1	3	0	1	.	.	.	.	.	.	.	.	.	.	.	.	.	.	4	2	12	.	35
BASSIN DE LA GIRONDE.																																
Ussel.....	3	3	.	14	13	9	.	2	4	13	3	.	.	2	2	.	.	.	.	.	.	.	.	.	.	.	.	13	.	8	9	98
Aurillac (C. M.)...	9	4	9	.	16	8	2	8	10	9	7	4	2	2	.	.	.	0	.	.	.	.	.	.	.	.	.	5	.	0	19	114
Frayssinet.....	.	.	.	15	8	2	.	13	6	2	.	4	2	.	.	.	.	.	.	.	.	.	.	.	.	.	3	38	.	.	.	93

STATIONS.	1	2	3	4	5	6	7	8	9	10	11	12	13	14	15	16	17	18	19	20	21	22	23	24	25	26	27	28	29	30	31	TOTAL.
BASSIN DE LA GIRONDE (suite).																																
Chartriers-Ferrière	9	2	16	.	5	8	.	6	3	7	8	.	.	2	.	.	.	.	.	.	.	.	.	.	.	.	.	11	.	.	3	80
Tulle (P. C.)	12	.	.	17	8	11	.	9	5		16	0	9	1	.	.	.	.	.	.	.	.	.	.	.	.	.	1	.	.	.	89
Biras (M. Dethan)	4	3	.	19	6	19	0	5	4	2	2	4	3	.	.	.	.	.	.	.	.	.	.	.	.	.	.	.	3	7	7	88
St-Avit-du-Moiron	1	6	.	14	3	15	.	8	12	10	6	0	1	.	.	.	.	.	.	.	.	.	.	.	.	.	.	7	.	4	15	102
Chalais	1	1	.	14	7	9	.	.	7	.	3	5	4	1	.	.	.	.	.	.	.	.	.	.	.	.	.	.	.	22	4	76
Cavignac	8	2	1	4	4	10	.	.	2	.	4	1	3	.	.	.	.	.	.	.	.	.	.	.	.	.	.	9	9	12	.	69
Mende (P. C.)	12	.	.	15	11	2	28	4	2	8	10	30	3	.	.	.	.	.	.	.	.	.	.	.	.	.	.	28	.	.	9	162
St-Chély-d'Apcher	13	1	.	15	15	7	26	4	5	14	.	7	.	1	.	.	.	.	.	.	.	.	.	.	.	.	.	12	.	1	8	129
Entraygues	.	1	.	.	17	8	2	24	10	4	.	.	.	0	.	.	.	.	.	.	.	.	.	.	.	.	.	0	.	.	26	93
Figeac (S. hy.)	6	3	.	3	4	3	.	8	11	5	2	2	.	.	.	.	.	.	.	.	.	.	.	.	.	.	2	10	.	.	6	65
Cahors (P. C.)	3	.	.	14	2	.	.	6	5	.	2	2	.	.	.	.	.	.	.	.	.	.	.	.	.	.	3	12	.	.	.	49
Villeneuve-s.Lot (C.M.)	9	1	.	12	1	2	.	7	10	1	2	3	4	.	.	.	.	.	.	.	.	.	.	.	.	.	.	5	.	5	5	67
Meyrueis	5	.	.	11	5	.	.	.	.	11	.	.	.	.	.	.	.	.	.	.	.	.	.	.	.	.	15	.	.	.	.	48
Sévérac-le-Ch.	2	.	.	32	.	8	20	10	13	5	6	2	.	.	.	.	.	.	.	.	.	.	.	.	.	.	1	.	.	.	1	102
La Cavalerie	15	.	.	30	0	.	9	8	7	2	.	8	6	.	.	.	.	.	.	.	.	.	.	.	.	6	.	.	.	1	1	93
Lacaune	6	5	14	4	.	11	.	5	3	2	.	1	.	.	.	.	.	.	.	.	.	.	.	.	.	4	.	.	.	1	2	58
Pradelles-Cabardès	8	10	.	8	14	.	25	7	.	.	0	3	0	.	.	.	.	.	.	.	.	.	.	.	.	.	2	.	.	.	0	77
Villefranche-d'Av.	18	.	.	9	16	6	1	31	17	7	.	.	2	4	.	.	.	.	.	.	.	.	.	.	.	.	.	52	.	.	2	165
Carmaux	12	6	.	21	3	.	3	21	5	.	.	4	2	1	.	.	.	.	.	.	.	.	.	.	.	.	3	.	.	.	.	81
Lavaur	7	.	.	7	.	.	.	18	12	.	0	1	1	9	.	.	.	.	.	.	.	.	.	.	.	.	7	.	.	.	8	69
Montauban (E. N.)	2	.	6	6	1	0	.	13	7	2	5	0	.	.	.	.	.	.	.	.	.	.	.	.	.	.	24	.	.	7	6	79
Caylus	11	.	5	6	8	7	.	12	6	5	3	.	.	.	.	.	.	.	.	.	.	.	.	.	.	.	4	.	.	.	.	67
Izaut-de-l'Hôtel	11	.	.	.	4	1	.	9	.	.	.	11	10	4	.	.	.	2	.	23	.	.	.	.	.	.	2	18	5	70	8	178
Foix (E. N.)	9	.	.	4	.	.	1	.	.	.	0	11	16	.	.	.	.	.	.	7	.	.	.	.	.	.	2	.	.	16	5	71
Toulouse (Obs.)	6	2	.	8	0	2	2	9	4	9	15	.	.	.	.	.	.	0	.	.	0	.	.	.	.	.	18	.	.	9	5	91
Pibrac (le Bélard)	5	3	.	2	3	.	0	14	1	7	.	1	.	.	.	.	.	.	.	5	.	.	.	.	.	.	.	0	.	7	8	57
Masseube	10	.	.	5	1	0	.	7	12	.	.	2	3	.	.	.	.	1	.	13	.	.	.	.	.	.	.	1	.	27	2	84
Auch (P. C.)	6	.	.	5	.	11	.	4	1	.	2	2	.	.	.	.	.	.	.	7	.	.	.	.	.	.	.	.	.	15	1	54
Beaumont	1	.	5	2	1	.	5	0	4	1	0	0	.	.	.	.	.	.	.	0	.	.	.	.	.	.	2	.	.	5	8	34
Condom	11	.	.	9	.	4	.	5	2	6	2	.	.	.	.	.	.	.	4	.	.	.	.	.	.	.	9	6	.	7	7	73
Agen (P. C.)	2	.	5	.	.	.	8	3	8	2	5	.	.	.	.	.	.	.	.	.	.	.	.	.	.	.	.	4	.	12	2	51
Budos	4	5	.	8	2	11	.	3	8	.	2	1	2	.	.	.	.	0	.	.	.	.	.	.	.	.	.	6	.	11	12	73
Bordeaux (Floirac) (Obs.)	6	1	0	7	2	9	0	9	1	0	2	1	1	0	.	.	.	1	.	.	.	.	.	.	.	.	1	3	.	19	6	67
Château-Lafitte	4	0	.	1	3	7	1	0	1	.	6	3	6	2	.	.	.	.	.	.	.	.	.	.	.	.	.	1	6	17	6	64
La Coubre	1	.	1	1	2	3	.	.	1	2	3	0	.	.	.	.	.	.	.	.	.	.	.	.	.	.	.	.	13	19	3	49
BASSINS ENTRE LA GIRONDE ET LES PYRÉNÉES.																																
Hourtin	6	0	1	1	1	17	3	2	.	.	12	2	.	.	.	.	.	.	.	.	.	.	.	.	.	.	.	.	16	22	9	92
Arcachon (C. M.)	5	5	2	4	2	5	.	.	1	.	2	1	.	.	.	.	.	.	.	.	.	.	.	.	.	.	1	11	16	34	4	92
Belin	5	6	0	11	3	9	.	1	.	0	3	3	1	.	.	.	.	.	.	.	.	.	.	.	.	.	.	4	1	23	7	77
Pic-du-Midi (Obs.)	13	12	0	2	5	9	.	4	4	3	.	2	7	6	2	.	.	.	7	16	3	.	.	.	.	.	3	9	4	20	11	142
Bagnères-de-B. (Obs.)	12	0	4	6	1	3	.	5	1	.	8	1	9	.	.	.	.	3	0	23	.	.	.	.	.	2	8	2	1	20	7	116
Gélan	3	.	6	3	1	1	4	5	13	4	3	1	4	6	4	.	.	.	.	.	.	.	.	.	.	.	.	.	9	13	4	84
Pau (Gare)	22	.	5	3	1	.	.	.	.	4	3	8	4	.	.	.	.	.	22	3	.	.	.	.	.	.	1	.	11	14	14	115
St-Jean-Pied-de-P.	4	6	3	4	.	.	2	.	.	3	14	8	.	.	.	.	.	40	.	.	.	.	.	.	.	.	4	.	24	9	6	127

STATIONS.	1	2	3	4	5	6	7	8	9	10	11	12	13	14	15	16	17	18	19	20	21	22	23	24	25	26	27	28	29	30	31	TOTAL.
BASSINS ENTRE LA GIRONDE ET LES PYRÉNÉES (suite).																																
Riscle	17	.	.	10	2	.	.	.	.	.	2	4	6	.	.	.	.	.	.	10	.	.	.	.	.	.	2	.	.	20	3	75
Tartas	13	1	.	9	2	2	.	.	1	.	1	3	4	.	.	.	.	.	.	9	.	.	.	.	.	.	0	0	3	30	1	79
Bayonne	4	.	2	.	1	2	.	.	.	1	4	8	12	.	.	.	.	.	4	.	.	.	.	.	.	1	.	.	8	6	.	53
BASSINS ENTRE LES PYRÉNÉES ET LE RHÔNE.																																
Prats-de-Mollo	.	.	.	.	.	.	.	.	.	.	.	8	.	.	.	.	.	.	.	4	3	.	.	.	.	54	10	.	.	13	6	98
Caudiès-de-St-Paul	8	.	2	12	.	.	.	2	.	.	3	.	1	.	.	.	.	3	.	2	.	.	.	.	.	.	2	.	.	8	2	45
Perpignan (Obs.)	0	.	.	7	.	.	.	.	.	.	.	1	.	.	.	.	.	1	1	.	.	.	.	.	.	.	1	0	0	.	0	11
Salces	.	.	.	10	.	.	.	.	.	.	.	.	.	.	.	.	.	.	.	.	.	.	.	.	.	.	2	.	.	2	.	14
Banyuls	2	.	.	6	.	.	.	.	.	.	.	.	6	.	.	.	.	.	.	1	.	.	.	.	.	.	.	.	.	0	.	15
Angoustrine	.	.	2	.	.	.	.	.	.	.	.	7	.	9	.	.	.	2	.	6	.	.	.	.	.	10	5	2	.	15	2	60
Carcassonne (E.N.)	6	1	.	5	.	10	.	6	.	.	.	5	4	.	.	.	.	.	.	.	.	.	.	.	.	.	.	.	.	1	.	38
Saint-Pons	.	.	.	2	.	.	.	17	.	1	14	.	.	.	.	.	.	.	.	.	.	.	.	.	.	.	.	.	.	.	.	34
Bédarieux	.	.	.	29	.	.	.	11	4	.	3	.	.	.	.	.	.	.	.	.	.	.	.	.	.	.	2	.	.	9	5	63
Nîmes (Mais. Centr.)	.	.	.	3	.	.	.	1	.	.	.	.	.	.	.	.	.	.	.	.	.	.	.	.	.	.	9	.	7	.	.	20
Montpellier (E. d'Ag.)	4	1	.	10	3	.	.	2	.	.	.	.	1	.	.	.	.	.	.	.	.	.	.	.	1	.	3	.	1	0	.	25
Gignac	7	.	.	27	3	.	.	.	.	.	.	9	.	8	.	.	.	.	.	.	.	.	.	.	.	.	6	.	.	.	.	60
Béziers	3	.	4	1	.	.	.	.	.	.	8	2	.	.	.	.	.	.	.	.	.	.	.	.	.	19	1	.	.	.	1	39
BASSIN DU RHÔNE.																																
Belfahy	19	6	4	.	22	1	6	8	.	.	.	.	.	.	.	.	1	4	1	.	.	.	.	.	.	.	.	1	.	.	2	76
Cirey-les-B.	1	4	3	8	2	5	6	1	4	0	6	5	.	.	.	.	2	.	.	.	.	.	.	.	.	.	5	.	.	.	.	52
Vesoul (Obs.)	2	.	.	7	7	2	.	7	3	.	3	10	.	.	.	.	4	2	.	.	.	.	.	.	.	.	.	5	.	.	.	52
Vioménil (S. hy.)	10	.	.	3	4	4	.	7	2	6	11	2	3	.	.	.	.	5	.	.	.	.	.	.	.	.	.	1	.	.	.	58
Jussey	0	.	3	4	1	2	4	2	7	2	9	.	.	.	.	0	1	.	.	.	.	.	.	.	.	.	.	3	1	.	5	45
Vaux-s.-Aubigny	.	.	.	.	.	8	5	24	.	.	3	8	.	.	.	.	2	.	.	.	.	.	.	.	.	.	3	.	.	.	.	55
Dijon (S. hy.)	.	4	.	3	3	7	.	.	3	.	1	11	.	.	.	.	2	.	.	.	.	.	.	.	.	.	.	6	.	.	21	61
Beaune	6	.	.	5	1	6	1	0	0	.	5	9	.	.	.	.	0	.	.	.	.	.	.	.	.	.	3	10	.	1	10	59
Lons-le-Saunier (E. N.)	4	.	.	3	.	11	4	16	13	5	4	9	.	0	.	.	.	.	.	.	.	.	.	.	.	.	0	9	5	.	42	126
Bourg (E.N.)	11	.	.	17	1	9	15	20	22	2	1	12	.	.	.	.	1	.	.	.	.	.	.	.	.	.	.	5	15	.	34	163
Les Écharmeaux	6	10	1	13	11	6	5	2	4	15	2	9	5	.	.	.	.	4	.	.	.	.	.	.	.	.	.	10	.	.	14	117
L'Arbresle	4	1	.	4	20	.	5	.	2	11	.	7	7	0	.	.	.	.	.	.	.	.	.	.	.	.	.	2	.	.	13	78
Belfort (Château)	5	4	.	4	16	2	2	5	7	2	1	1	.	.	.	.	.	2	.	.	.	.	.	.	.	.	.	1	.	.	.	53
Besançon (Obs.)	4	1	0	10	0	4	0	10	2	1	3	3	.	.	.	0	5	0	.	.	.	.	.	.	.	.	.	6	.	.	1	51
Grand-Contour	2	.	1	2	1	4	3	6	6	0	1	10	.	.	1	.	.	.	.	.	.	.	.	.	.	.	.	5	3	4	20	67
Bonneville (C. M.)	11	8	2	1	3	.	3	5	12	5	4	1	8	.	.	.	.	8	.	.	.	.	.	.	.	.	.	3	0	8	.	81
Champagnole	19	3	.	4	2	.	18	11	4	16	5	6	4	.	.	.	.	1	.	.	.	.	.	.	.	.	.	.	5	2	3	102
Vaux-lès-St-Claude	28	9	.	5	7	.	15	15	14	18	11	19	.	.	5	.	.	.	.	.	.	.	.	.	.	.	.	8	.	24	24	202
Cruseilles	16	16	.	2	3	.	7	11	4	.	.	7	4	.	.	.	.	9	.	.	.	.	.	.	.	.	.	11	.	.	2	91
Annecy	21	8	11	1	3	6	9	12	19	7	4	4	13	2	.	.	.	10	.	.	.	.	.	.	.	.	.	24	.	.	.	153
Chambéry	19	23	1	0	.	.	6	10	10	8	4	10	15	3	.	0	.	16	.	.	.	.	.	.	.	.	.	6	.	.	13	144
Nantua	34	6	10	2	.	9	18	14	10	10	7	17	.	.	.	.	.	2	.	.	.	.	.	.	.	.	6	15	16	.	2	178
Lyon-St-Genis (Obs.)	11	1	.	6	9	1	8	0	1	17	.	5	6	.	.	.	.	1	.	.	.	.	.	.	.	.	.	2	0	.	12	81
Ameyron (M. Bérard)	33	1	.	12	6	.	9	.	3	9	3	5	4	.	.	.	.	0	.	.	.	.	.	.	.	.	.	3	.	2	2	91

STATIONS.	1	2	3	4	5	6	7	8	9	10	11	12	13	14	15	16	17	18	19	20	21	22	23	24	25	26	27	28	29	30	31	TOTAL.
BASSIN DU RHÔNE (suite).																																
Flumet	8	14	2	2	.	1	.	7	14	15	17	3	9	.	.	1	.	20	.	.	.	.	.	.	.	.	.	2	.	.	6	122
Lanslebourg	13	19	3	35	2	.	3	11	2	12	.	.	3	.	.	.	.	.	.	.	.	.	.	.	.	.	.	2	.	2	.	107
Saint-Jean-d'Arves	10	14	.	.	.	.	.	15	.	6	7	7	.	.	8	.	.	.	.	.	.	.	.	.	.	.	.	.	.	.	.	68
La Mûre	11	8	.	.	.	.	.	6	.	.	.	.	.	.	.	.	.	.	.	.	.	.	.	.	.	.	.	.	.	.	0	26
La Tronche	22	3	.	0	.	.	3	17	5	2	3	22	.	.	.	.	4	.	.	.	.	.	.	.	.	.	1	0	.	2	3	87
Mont-Genèvre	18	18	.	10	.	.	.	6	.	22	.	.	.	.	.	.	.	1	.	.	.	.	.	.	.	.	7	.	.	.	7	89
Embrun	.	21	.	6	7	.	.	4	8	20	.	1	5	3	.	8	.	.	.	.	.	.	.	.	.	.	.	6	.	.	.	89
Serres	14	.	.		29	.	.	13	.	19	.	14	.	.	2	.	.	.	.	.	.	.	.	.	.	5	4	.	.		14	114
Forcalquier	.	16	.	10	5	.	.	.	.	6	4	.	8	.	.	11	.	.	.	.	.	.	.	.	.	.	.	.	.	.	.	60
Mirabeau	.	12	.	8	1	.	.	1	.	.	1	3	1	.	.	1	.	.	.	.	.	.	.	.	.	.	1	1	1	.	.	31
Cavaillon	.	.	.	11	.	.	.	.	.	1	.	1	.	.	.	.	.	.	.	.	.	.	.	.	.	.	1	4	7	7	.	33
Montpezat	.	.	20	39	.	35	.	5	.	.	14	2	.	.	.	.	.	.	.	.	.	.	.	.	.	.	12	.	5	.	10	142
Vialas	10	.	.	38	9	13	19	8	.	8	.	17	8	.	.	.	.	.	.	.	.	.	.	.	.	.	.	36	.	.	2	168
Barre	9	.	.	25	22	3	3	12	.	1	.	.	.	.	.	.	.	.	.	.	.	.	.	.	.	.	5	.	.	.	6	86
Barjac	21	1	.	42	34	.	7	1	6	6	2	7	4	.	.	.	.	.	.	.	.	.	.	.	.	.	.	20	6	12	1	170
Crest (M. Savoyat)	.	.	.	1	2	.	.	4	12	3	2	27	.	.	.	.	.	.	.	.	.	.	.	.	.	.	6	.	.	.	16	73
Valréas	9	.	.	11	.	.	.	6	7	.	.	4	14	.	.	.	.	.	.	.	.	.	.	.	.	.	3	.	.	2	4	59
Clansayes (M. Robert)	23	.	.	2	6	.	.	.	3	.	.	17	5	.	.	.	.	.	.	.	.	.	.	.	.	.	.	11	1	3	24	95
Pierrelatte (M. Favier)	.	.	2	8	.	.	.	.	2	.	13	13	.	.	.	.	.	.	.	.	.	.	.	.	.	.	9	.	.	3	.	49
Mont-Ventoux (Obs.)	15	.	.	12	9	.	10	.	9	.	5	4	20	.	.	.	.	.	.	.	.	.	.	.	.	.	.	16	4	20	30	154
Saint-Christol	6	.	.	19	15	.	.	3	.	16	.	6	.	.	.	.	.	.	.	.	.	.	.	.	.	42	4	.	.	0	32	143
Carpentras	5	.	.	5	.	.	0	4	3	.	.	5	.	.	.	.	.	.	.	.	.	.	.	.	.	.	.	.	6	.	16	44
Avignon (E. N.)	7	.	.	3	.	.	.	.	.	2	.	6	.	.	.	.	.	.	.	.	.	.	.	.	.	.	3	.	4	0	.	25
Arles	.	.	.	.	3	.	.	.	.	.	.	.	.	.	.	.	.	.	.	.	.	.	.	.	.	.	.	.	4	2	.	9
BASSINS ENTRE LE RHÔNE ET LES ALPES.																																
Pélissanne	.	.	.	13	3	.	.	.	.	.	.	.	.	.	.	.	.	.	.	.	.	.	.	.	.	.	.	.	4	2	.	22
Aix (E. N.)	12	.	.	6	.	.	.	.	.	.	.	.	.	.	.	.	.	.	.	.	.	.	.	.	.	1	.	1	.	10	8	38
Marseille (Obs.)	3	.	.	3	.	.	.	1	.	.	.	.	.	.	.	.	.	.	.	.	.	.	.	.	.	.	.	.	2	.	.	9
Toulon (Obs.)	19	.	.	2	.	.	.	5	.	4	.	1	.	.	10	.	.	.	.	.	.	.	.	.	.	.	.	.	0	.	.	41
Draguignan (E. N.)	26	.	.	7	.	.	.	4	.	5	.	.	10	26	.	.	.	.	.	.	.	.	.	.	.	.	.	.	.	.	.	76
Nice (Obs.)	1	27	.	1	15	.	.	4	8	6	8	.	.	.	.	.	.	.	.	.	.	.	.	.	.	.	.	1	.	.	.	71
CORSE.																																
Ajaccio (C. M.)	.	9	3	.	.	.	0	3	.	.	4	.	.	.	.	.	.	.	.	.	.	.	.	.	.	.	.	.	.	0	.	35
Bastia	.	.	7	.	.	.	4	.	.	.	.	.	.	.	.	4	.	.	.	.	.	.	.	.	.	.	.	.	.	.	.	15

OBSERVATIONS DU MOIS DE JUIN 1903.

STATIONS.	1	2	3	4	5	6	7	8	9	10	11	12	13	14	15	16	17	18	19	20	21	22	23	24	25	26	27	28	29	30	TOTAL.
BASSINS DU RHIN, DE LA MEURTHE ET DE LA MOSELLE.																															
Saulxures-sur-M...	5	7	.	.	.	.	.	2	5	3	1	.	7	9	5	.	13	4	5	19	.	.	.	.	.	.	.	.	2	9	96
Brouvelieures.....	.	7	11	.	.	.	.	3	.	12	2	.	.	14	8	2	1	.	6	2	0	8	.	.	.	.	.	.	5	1	83
Épinal.....	3	6	0	.	.	.	.	4	1	0	.	.	23	11	1	4	.	2	2	.	2	.	.	.	.	.	.	.	.	14	73
Provenchères.....	.	12	1	.	.	.	.	8	4	9	6	.	1	15	13	.	.	.	10	4	4	4	.	.	.	.	.	.	.	4	91
Baccarat.....	.	3	.	.	.	.	.	.	2	6	0	.	8	10	1	2	1	1	3	1	2	.	.	.	.	.	.	.	.	4	44
Lunéville.....	.	.	2	.	.	.	.	.	1	32	7	.	3	9	8	.	1	.	.	2	6	.	.	.	.	.	.	.	.	1	72
Nancy (Faculté)..	.	0	3	.	.	.	.	.	3	9	4	0	.	10	7	0	1	0	9	1	4	.	.	.	.	.	.	.	.	.	53
Foug.....	2	.	.	.	.	.	.	.	3	23	.	1	9	4	5	3	4	.	7	4	16	.	.	.	.	.	.	.	.	1	84
Lachaussée.....	.	4	5	.	.	.	.	.	7	3	.	.	.	.	2	1	2	2	2	7	2	.	.	.	.	.	.	.	.	.	37
BASSINS DE LA MEUSE, DE LA CHIERS ET DE LA SAMBRE.																															
Contrexéville.....	.	9	1	.	.	.	.	8	.	.	.	.	0	.	6	15	14	.	4	.	13	.	.	.	.	.	.	.	.	.	69
Neufchâteau.....	.	7	4	.	.	.	.	1	.	3	.	.	.	9	3	.	.	.	.	8	.	.	.	.	.	.	.	.	.	0	35
Commercy (E. N.).	6	1	0	.	.	.	.	6	0	10	.	7	.	10	2	3	2	4	4	4	7	.	.	.	.	.	.	.	1	0	67
Les Kœurs.....	7	.	.	.	.	.	.	5	.	14	5	.	.	6	.	4	.	.	6	5	.	.	.	.	.	.	.	.	.	.	52
Consenvoye.....	.	3	.	.	.	.	.	.	15	2	1	.	.	.	13	2	3	.	6	2	6	.	.	.	.	.	.	.	.	.	53
Hussigny.....	14	.	.	.	.	.	.	6	.	.	.	5	.	1	9	1	12	3	18	.	.	.	.	.	.	.	.	.	3	.	73
Mouzon.....	.	6	0	.	.	.	.	.	11	3	.	1	.	.	10	1	13	9	.	1	4	.	.	.	.	.	.	.	.	.	59
Poix.....	.	5	.	.	.	.	.	.	24	2	2	.	.	.	3	6	11	4	2	5	22	.	.	.	.	.	.	.	.	.	86
Fumay.....	.	.	.	.	.	.	.	.	15	.	.	.	.	.	11	6	12	7	3	.	37	.	.	.	.	.	.	.	.	.	91
Maroilles.....	.	4	.	.	.	.	.	.	16	4	3	1	.	.	2	2	16	6	1	0	8	.	.	.	.	.	.	.	.	.	63
BASSINS DE L'ESCAUT, DE LA LYS, DE L'YSER ET DE L'AA.																															
Cambrai (P. C.)...	.	0	.	.	.	.	.	.	16	27	10	.	.	5	7	5	14	5	5	4	12	.	.	.	.	0	.	.	.	.	110
Le Quesnoy (C. M.)	.	.	.	.	.	.	.	2	20	3	0	.	.	.	4	3	8	.	.	3	3	.	.	.	.	.	.	.	.	.	.	46
Valenciennes.....	3	.	.	.	.	.	.	21	.	1	.	.	.	4	1	16	2	0	0	9	.	.	.	.	.	.	.	.	.	.	57
Douai (C. M.).....	0	.	.	.	.	.	.	22	5	7	2	.	.	9	1	10	.	2	3	7	.	.	.	.	.	.	.	.	.	.	68
Arras (St. agr.)...	1	1	.	.	0	.	.	21	17	13	2	.	0	2	2	14	0	1	5	14	.	.	.	.	.	.	.	.	.	.	93
Lille (C. M.).....	.	2	.	.	.	.	.	.	16	.	2	.	.	.	6	1	10	.	2	3	0	.	.	.	.	.	.	.	.	.	42
Oye.....	.	.	.	.	.	.	.	11	9	3	1	.	1	12	2	12	.	1	18	.	.	.	.	.	.	.	.	.	.	.	70
BASSINS DE LA CANCHE, DE LA SOMME, DE LA BÉTHUNE, ETC.																															
Nesles.....	0	3	.	.	.	.	.	.	18	15	1	1	1	0	3	3	8	2	1	3	4	.	.	.	.	.	.	.	.	.	65
Amiens (St. agr.)..	5	.	.	.	.	.	.	23	13	0	7	.	3	5	1	13	1	12	1	5	.	.	.	.	.	.	.	.	.	.	89

STATIONS.	1	2	3	4	5	6	7	8	9	10	11	12	13	14	15	16	17	18	19	20	21	22	23	24	25	26	27	28	29	30	TOTAL.
BASSINS DE LA CANCHE, DE LA SOMME, DE LA BÉTHUNE, ETC. (suite).																															
Valhuon	.	.	.	.	.	.	.	19	20	10	.	.	1	2	1	19	.	2	13	3	.	.	.	.	.	.	.	.	.	.	90
Boulogne (C. M.)	.	.	.	.	.	.	.	.	9	13	5	.	.	2	4	0	0	.	5	13	0	.	.	.	.	.	.	.	.	.	53
Saint-Riquier	.	.	.	.	.	.	.	.	20	10	.	.	.	.	1	3	23	.	6	.	.	.	.	.	.	.	.	.	.	.	62
Eu	.	1	.	.	.	.	.	8	10	3	.	.	.	14	2	15	4	0	29	5	.	.	.	.	.	.	.	.	.	.	92
Aumale	.	.	.	.	.	.	.	16	7	3	.	4	.	.	8	11	3	1	12	.	.	.	.	.	.	.	.	.	.	.	65
Dieppe	.	6	.	.	.	.	.	11	9	.	.	.	1	3	0	7	6	2	9	10	.	.	.	.	.	.	.	.	.	.	64
BASSIN DE LA SEINE.																															
Château-Chinon	60	4	9	.	.	.	.	.	3	.	3	.	11	2	2	13	14	.	7	17	36	1	.	.	.	.	.	.	.	.	182
Clamecy (P. C.)	7	3	2	.	.	.	.	.	2	5	2	4	.	.	4	2	12	.	1	6	16	.	.	0	.	.	.	.	.	.	66
Marigny-le-C.	17	5	.	6	.	.	.	.	4	.	2	5	6	.	.	5	5	.	18	5	12	6	.	.	1	.	.	.	.	.	97
Châtel-Gérard	3	2	.	.	.	.	.	3	1	.	.	1	1	1	1	1	.	6	2	2	1	.	.	.	.	.	.	.	.	.	25
Cravant	6	24	.	.	.	.	.	0	5	.	.	.	.	2	2	10	.	7	4	12	.	.	.	.	.	.	.	.	.	.	72
Auxerre (C. M.)	11	26	.	.	.	.	.	2	0	4	1	.	.	2	2	3	1	0	8	2	10	.	.	.	.	.	.	.	.	.	74
Tonnerre (C. M.)	.	12	.	.	.	.	.	.	2	2	.	.	1	.	.	10	.	12	10	11	10	.	.	.	.	.	.	.	.	.	70
Laroche	2	2	.	.	.	.	.	3	2	.	1	.	.	3	1	6	.	4	6	10	3	.	.	.	.	.	.	.	.	.	43
Villeneuve-l'Arch.	6	13	.	.	.	.	.	.	0	1	1	.	.	2	2	2	.	0	4	22	.	.	.	.	.	.	.	.	.	.	52
Laignes	.	26	8	7	.	.	.	1	4	7	.	4	1	.	1	12	.	.	2	8	5	.	.	.	.	.	.	.	.	.	86
Clairvaux	4	10	.	.	.	.	.	.	.	10	.	.	4	.	.	7	8	.	6	4	8	.	.	.	.	.	.	.	.	.	61
Troyes (E. N.)	0	0	.	.	.	.	.	3	2	20	0	.	.	1	3	3	0	7	13	1	4	.	.	.	.	.	.	.	.	.	57
Valentigny	8	.	.	.	.	.	.	.	4	8	.	2	2	.	.	0	2	0	.	8	.	1	1	.	.	.	.	.	.	.	37
Arcis-sur-Aube	.	.	.	.	.	.	.	.	3	22	1	.	.	4	3	3	2	8	2	4	7	.	.	.	.	.	.	.	.	.	59
Fay	.	.	2	.	.	.	.	.	2	4	.	.	.	.	3	2	3	1	0	1	26	.	.	.	.	.	.	.	.	.	44
Chambon	.	.	13	.	.	.	.	.	.	.	.	.	.	.	.	6	4	.	.	6	10	.	.	.	.	.	.	.	.	.	39
Fontainebleau (E. A.)	0	4	19	.	.	.	.	.	.	.	.	.	.	.	.	3	3	1	1	2	21	.	.	.	.	.	.	.	.	.	54
Touquin	.	3	.	.	.	.	.	.	3	2	0	.	.	0	.	3	5	1	1	2	12	0	.	.	.	.	.	.	.	.	33
Saclay	.	.	.	.	.	.	.	.	.	0	.	.	.	3	4	8	1	4	8	12	6	.	.	.	.	.	.	.	.	.	46
Le Perray (St-Hub.)	.	.	.	.	.	.	.	.	.	.	.	.	.	7	3	4	2	2	11	42	6	.	.	.	.	.	.	.	.	.	77
Versailles (E. d'hort.)	.	.	.	.	.	.	.	.	1	0	0	.	.	4	3	6	4	1	9	0	17	.	.	.	.	.	.	.	.	.	46
Sèvres (Chât. des Bruyères)	0	2	0	.	0	.	.	1	0	0	.	.	2	3	5	5	0	5	3	23	.	.	.	.	.	.	.	.	.	.	48
Paris (B.C. M., cour)	.	0	.	.	.	.	.	.	1	1	.	.	.	2	1	3	6	.	4	3	17	.	.	.	.	.	.	.	.	.	39
Langres (M. Raclot)	6	22	.	.	.	.	.	3	6	9	.	1	8	15	.	11	9	.	5	5	10	3	.	.	.	.	.	.	.	0	113
Chaumont (E. N.)	1	29	.	.	.	.	.	4	10	28	1	4	.	0	2	5	0	2	0	1	1	.	.	.	.	.	.	.	.	.	88
Aillianville	.	1	.	.	.	.	.	.	4	.	2	.	.	6	6	4	5	.	5	3	3	.	.	.	.	.	.	.	.	.	38
Demange-aux-Eaux	.	1	1	.	.	.	.	.	4	3	2	.	0	0	.	3	5	0	5	1	23	2	.	.	.	.	.	.	.	.	52
Bar-le-Duc (C. M.)	.	10	4	.	.	.	.	.	3	10	1	.	.	.	2	10	3	1	5	1	10	0	.	.	.	.	.	.	.	.	60
St-Mard-s.-le-M.	.	.	15	.	.	.	.	.	.	.	29	.	.	.	.	.	3	1	4	.	.	.	.	.	.	.	.	.	.	.	52
Châlons-s-M. (C.M.)	17	0	.	.	.	.	.	5	14	2	4	.	.	.	2	4	.	4	3	6	.	.	.	.	.	.	.	.	.	.	62
Betz	5	.	.	.	.	.	.	.	3	12	4	.	.	6	.	8	7	3	.	.	8	.	.	.	.	.	.	.	.	.	57
Parc-St-Maur (Obs.)	.	1	.	.	.	.	.	2	.	1	.	.	.	2	7	6	1	2	1	7	0	.	.	.	.	.	.	.	.	.	31
Ste-Menehould (P.C.)	5	14	.	.	.	.	.	7	10	6	.	.	.	.	2	4	.	.	3	12	.	.	.	.	.	.	.	.	.	.	63
Vouziers	.	.	.	.	.	.	.	.	24	6	11	.	.	.	.	.	12	1	.	3	25	.	.	.	.	.	.	.	.	.	82
Faissault	.	5	.	.	.	.	.	.	24	12	7	.	.	.	1	3	5	2	2	15	11	.	.	.	.	.	.	.	.	.	87
Bourgogne	.	.	2	.	.	.	.	.	13	23	3	.	.	.	.	2	6	3	2	14	1	.	.	.	.	.	.	.	.	.	69
Berry-au-Bac	.	0	.	.	.	.	.	.	18	17	13	.	.	.	2	3	6	1	3	4	3	0	.	.	.	.	.	.	.	.	71

STATIONS.	1	2	3	4	5	6	7	8	9	10	11	12	13	14	15	16	17	18	19	20	21	22	23	24	25	26	27	28	29	30	TOTAL.
BASSIN DE LA SEINE (suite).																															
Hirson	.	.	.	.	.	.	.	.	4	.	.	.	.	.	1	0	2	10	4	5	5	1	.	.	.	.	.	.	.	.	32
Laon (P. C.)	.	3	.	.	.	.	.	.	22	23	5	1	.	.	1	9	7	1	3	2	2	.	.	.	.	.	.	.	.	.	78
Maignelay	1	.	.	.	.	.	.	.	22	17	.	2	.	0	4	2	5	1	6	5	3	.	.	.	.	.	.	.	.	.	68
Beauvais (vallée)	10	1	.	.	.	.	.	15	3	1	3	0	.	1	1	7	1	3	15	12	.	.	.	.	.	.	.	.	.	.	73
Senlis	.	.	.	.	.	.	.	5	.	4	1	.	.	1	.	3	4	1	2	1	.	.	.	.	.	.	.	.	.	.	24
Pontoise	5	.	.	.	.	.	.	3	1	0	.	.	.	2	3	3	1	0	3	13	2	.	.	.	.	.	.	.	.	.	38
Sainpuits	3	17	.	.	.	.	.	.	4	.	.	.	.	4	2	13	.	6	5	8	7	.	.	0	.	.	.	.	.	.	70
Charny	6	9	.	.	.	.	.	.	.	6	.	.	.	2	2	5	.	2	2	7	.	.	.	.	.	.	.	.	.	.	41
Beaune-la-Rolande	.	2	.	.	.	.	.	.	.	.	.	.	.	.	.	1	2	.	4	.	18	.	.	.	.	.	.	.	.	.	27
La Loupe	18	.	.	.	.	.	.	4	.	.	.	2	.	6	3	5	13	3	15	2	9	1	.	.	.	.	.	.	.	.	81
Dreux	.	0	.	.	.	.	.	1	.	.	.	.	6	.	3	5	5	1	14	15	.	.	.	.	.	.	.	.	.	.	50
Saint-André	8	.	.	.	.	.	.	.	1	.	.	.	.	3	.	7	.	5	.	7	2	.	.	.	.	.	.	.	.	.	33
Évreux (E. N.)	2	.	.	.	.	.	.	4	4	.	2	.	.	2	6	2	0	0	11	8	.	.	.	.	.	.	.	.	.	.	41
Trappes	.	.	.	.	.	.	.	2	.	0	.	.	.	5	7	6	3	2	4	5	8	.	.	.	.	.	.	.	.	.	42
Montjavoult	.	1	0	.	.	.	.	.	6	.	.	.	.	3	1	2	8	7	9	1	5	.	.	.	.	.	.	.	.	.	43
Gournay (hosp.)	.	.	.	.	.	.	.	12	2	1	.	.	.	4	5	8	4	2	13	6	.	.	.	.	.	.	.	.	.	.	57
Rouen (Ile Lacroix)	.	2	.	.	.	.	.	1	19	.	.	27	.	5	3	9	10	1	5	13	.	.	.	.	.	.	.	.	.	.	95
Bolbec	.	.	.	.	.	.	.	4	12	.	.	15	4	5	1	20	11	3	7	2	.	.	.	0	.	.	.	.	.	.	84
Le Havre (r. des Ormeaux)	.	14	.	.	.	.	.	10	.	.	1	.	5	0	2	21	5	1	9	.	.	.	.	1	.	.	.	.	.	.	69
Brionne	.	.	5	.	.	.	.	.	12	.	.	.	.	4	0	2	8	4	8	1	5	0	.	.	.	.	.	.	.	.	49
Rugles	25	.	.	.	.	.	.	.	9	.	.	.	.	5	2	6	13	4	7	4	4	2	.	.	.	.	.	.	.	.	81
BASSINS ENTRE LA SEINE ET LA POINTE DE BRETAGNE.																															
Lisieux (C. M.)	3	.	4	.	.	.	.	.	13	.	.	1	.	8	3	3	14	.	15	3	1	.	.	.	1	.	.	.	.	.	69
Trouville	.	.	6	.	.	.	.	.	14	.	.	3	.	10	0	0	14	0	14	1	3	.	.	0	1	.	.	.	.	.	66
Caen (C. M.)	2	0	.	0	.	.	.	.	9	4	.	6	0	7	0	5	7	0	22	12	2	0	.	5	0	.	.	.	.	.	82
Saint-Sever	15	.	.	.	.	.	.	.	6	3	.	1	.	3	2	4	5	0	31	3	2	.	.	10	.	.	.	.	.	.	85
Ste-Marie-du-Mont	11	.	.	.	.	.	.	.	13	8	.	16	.	4	1	5	7	.	21	8	2	.	.	.	.	.	.	.	.	.	97
Cherbourg (M. Lemerle)	0	.	.	.	.	.	.	2	9	.	.	.	4	28	6	10	.	12	12	2	.	.	3	.	.	.	.	.	.	.	88
Saint-Planchers	.	.	.	.	.	.	.	.	11	0	16	5	9	4	9	10	5	3	15	8	3	.	.	6	.	.	.	.	.	.	104
Louvigné-du-Désert	.	.	.	.	.	.	.	1	9	2	1	.	4	4	5	12	5	13	25	2	.	.	.	.	.	.	.	.	.	.	84
Trans	8	1	.	.	.	.	.	.	6	0	0	0	3	14	12	13	3	29	27	1	.	.	.	6	.	.	.	.	.	.	123
Saint-Malo	3	.	0	.	.	.	.	.	1	3	3	1	3	7	14	9	11	0	25	6	.	.	.	9	.	.	.	.	.	.	96
Roscoff (M. Marty)	.	.	.	.	.	.	.	.	1	.	.	.	.	.	6	1	.	33	31	3	.	.	2	.	.	.	.	.	.	.	77
PETITS BASSINS DU SUD DE LA BRETAGNE; BASSIN DE LA VILAINE.																															
Brest (Obs.)	.	.	.	.	.	.	.	.	.	0	6	.	.	4	5	.	6	26	6	.	.	.	0	.	.	.	.	.	.	.	54
Glomel	.	.	.	.	.	2	.	.	2	.	1	.	.	.	4	2	.	2	32	1	.	.	1	.	.	.	.	.	.	.	47
Châteaulin	1	.	.	.	.	.	.	.	.	9	.	.	.	3	10	.	.	27	28	.	.	1	.	.	.	.	.	.	.	.	79
Kéroret	3	.	.	.	.	.	.	.	9	1	1	1	1	1	3	8	.	10	19	2	.	.	.	4	.	.	.	.	.	.	63
Lorient (P. C.)	.	.	.	.	.	.	.	.	.	.	1	11	.	2	.	.	.	5	25	.	.	.	.	.	.	.	.	.	.	.	44
Le Palais (Belle-Ile)	.	.	.	.	.	.	.	.	2	3	5	.	1	1	6	1	6	1	.	2	14	2	.	5	.	.	.	.	.	.	49
Rennes (P. C.)	.	.	1	.	.	.	.	.	10	3	.	.	1	1	8	9	.	15	25	4	.	.	.	1	.	.	.	.	.	.	78
Montauban	0	.	.	.	.	.	.	.	10	2	4	0	3	3	4	12	.	25	20	1	.	.	.	3	.	.	.	.	.	.	87

STATIONS.	1	2	3	4	5	6	7	8	9	10	11	12	13	14	15	16	17	18	19	20	21	22	23	24	25	26	27	28	29	30	TOTAL.
PETITS BASSINS DU SUD DE LA BRETAGNE; BASSIN DE LA VILAINE (suite).																															
Plélan	.	.	.	.	.	.	.	.	10	.	1	1	2	2	10	8	.	12	14	0	.	.	.	1	.	.	.	.	.	.	61
La Guerche	0	0	.	.	.	.	.	0	12	1	1	10	2	1	3	8	.	8	15	2	.	.	.	1	.	.	.	.	.	.	64
Plessé	.	.	.	.	.	.	.	.	7	.	1	.	0	1	.	2	.	0	11	6	.	.	.	1	.	.	.	.	.	.	30
BASSIN DE LA LOIRE.																															
Saint-Paulien	.	5	.	.	.	.	.	16	12	.	.	10	.	.	.	.	.	44	5	.	.	.	.	.	.	.	.	.	.	.	92
St-Étienne (C. M.)	16	0	5	9	.	.	.	.	9	20	1	31	50	1	.	.	.	1	24	5	1	.	.	.	0	.	.	.	.	1	174
Feurs	.	9	.	.	.	.	.	.	11	15	.	.	54	.	.	.	.	.	15	.	.	.	.	.	.	.	.	.	.	8	112
Roanne (P. C.)	10	.	15	.	.	.	.	.	6	15	1	.	49	2	.	.	1	.	18	7	.	.	.	.	2	.	.	.	.	2	128
Digoin (P. C.)	5	4	0	.	.	.	.	.	3	14	.	.	12	3	2	7	.	.	12	1	3	.	.	.	.	.	.	.	.	.	66
Saint-Eusèbe	11	3	.	.	.	.	.	.	6	3	3	2	20	.	3	6	.	1	12	5	4	.	.	.	.	.	.	.	.	2	81
Liernais (Huilly)	19	2	.	.	.	.	.	.	4	.	5	.	26	1	3	2	2	3	9	2	.	.	.	.	.	.	.	.	.	.	75
Luzy (P. C.)	37	32	.	.	.	.	.	.	.	.	10	8	7	32	3	6	10	15	13	9	8	.	.	.	.	.	.	.	.	.	190
Châtillon-en-B.	28	.	.	.	.	.	.	.	0	10	.	.	1	2	1	10	5	.	10	9	7	.	.	1	.	.	.	.	.	.	84
Prémery (P. C.)	22	15	1	.	.	.	.	.	2	6	.	1	7	2	3	9	10	.	6	8	9	.	.	1	.	.	.	.	.	.	100
Mercoire	25	6	4	3	.	.	.	.	15	10	.	8	.	.	.	.	.	1	37	5	.	.	.	.	.	.	.	.	.	9	125
Murat	11	3	.	3	2	.	.	.	11	7	.	4	31	7	8	4	3	.	13	4	.	.	.	.	.	.	.	.	.	6	117
Aubert	27	9	.	.	.	.	.	.	11	7	.	10	56	2	2	.	.	.	18	4	4	.	.	.	.	.	.	.	.	4	154
Puy-de-Dôme (Obs.)	16	13	24	8	.	.	.	.	14	1	4	9	16	3	6	11	1	.	16	1	14	3	1	3	0	.	.	.	.	3	167
Clermont (Obs.)	13	6	26	2	.	.	.	.	4	11	.	1	9	.	0	3	.	.	9	0	.	.	.	2	.	.	.	.	.	3	89
Vichy	14	9	.	.	.	.	.	.	6	6	.	.	.	2	1	1	.	.	19	1	3	0	.	.	.	.	.	.	.	4	62
Bessay	19	1	.	.	.	.	.	.	8	.	.	.	.	.	4	1	.	12	10	9	4	.	.	.	.	.	.	.	.	.	
Chénérailles	16	40	27	.	.	.	.	.	.	.	.	.	.	.	.	11	3	.	.	12	25	3	.	.	.	.	.	.	.	.	137
Cérilly	1	20	19	.	.	.	.	.	.	3	.	2	3	3	1	6	6	.	8	5	4	.	.	1	6	.	.	.	.	4	93
Bourges (C. M.)	11	19	4	.	.	.	.	.	.	.	.	.	.	2	.	3	.	.	8	4	2	.	.	.	.	.	.	.	.	.	53
Vierzon (Le Briou)	6	24	7	.	.	.	.	.	.	.	.	.	.	.	2	5	10	3	5	11	.	.	.	.	.	.	.	.	.	.	73
Salbris	4	26	18	.	.	.	.	.	.	.	.	.	.	2	.	5	0	.	3	4	22	.	.	.	.	.	.	.	0	.	84
Chambray	4	3	.	.	.	.	.	.	.	.	.	2	.	2	1	10	1	.	13	7	.	.	.	.	.	.	.	.	2	.	45
La Châtre (M. Rouet)	10	22	2	.	.	.	.	.	.	.	14	12	.	2	0	8	.	16	5	18	5	.	.	0	0	.	.	.	.	.	113
Châteauroux (P. C.)	.	4	.	.	.	.	.	.	.	.	.	.	.	2	6	7	.	.	4	5	8	.	.	0	.	.	.	.	.	.	36
Azay-le-Rideau	6	.	4	.	.	.	.	.	.	.	.	.	.	5	.	.	4	.	4	8	.	.	.	.	.	.	.	.	0	.	31
Felletin	15	12	25	1	.	.	.	.	.	.	.	6	7	1	1	6	4	.	23	2	3	3	.	.	.	.	.	.	.	.	119
Boussac	16	14	21	.	.	.	.	.	.	.	.	2	12	4	2	9	4	.	14	2	7	.	.	.	2	.	.	.	.	.	109
Magnac-Laval	2	.	14	.	.	.	.	.	.	.	2	4	.	.	.	8	4	.	6	4	4	.	.	.	.	.	.	.	.	.	48
Saint-Savin	12	2	3	.	.	.	.	.	.	1	.	4	18	4	1	8	3	.	10	6	3	.	.	1	.	.	.	.	.	.	76
Preuilly	3	3	.	.	.	.	.	.	.	.	.	4	.	2	12	8	6	12	9	23	17	.	.	.	.	.	.	3	.	.	102
Eymoutiers	5	8	40	.	.	.	.	.	.	.	.	3	8	3	.	20	3	.	40	8	8	.	.	4	.	.	.	.	.	.	150
Limoges (C. M.)	3	6	3	.	.	.	.	.	.	.	.	6	2	2	1	22	1	.	20	10	3	.	.	2	.	.	.	.	.	.	81
Chabanais	1	.	8	.	.	.	.	.	.	.	.	7	8	2	1	14	4	.	26	11	8	.	.	4	.	.	.	.	.	.	94
Poitiers (P. C.)	.	.	6	.	.	.	.	.	.	.	6	8	2	.	4	9	2	.	21	7	.	.	.	.	.	.	.	.	14	.	79
Rilly	0	5	.	.	.	.	.	.	.	1	5	3	3	2	5	2	.	16	8	11	.	.	.	.	.	.	.	.	1	.	61
Givry	20	5	.	.	.	.	.	.	3	3	.	9	.	1	.	2	5	.	4	3	9	.	.	1	.	.	.	.	.	.	67
Saint-Satur	10	6	6	.	.	.	.	.	.	3	.	4	.	.	.	7	6	.	5	7	6	.	.	.	.	.	.	.	.	.	60
Gien	5	7	2	.	.	.	.	.	.	2	.	.	2	.	.	2	3	.	5	6	12	.	.	.	.	.	.	.	.	.	46
Orléans (P. C.)	10	.	6	.	.	.	.	.	.	.	3	.	.	1	.	19	3	.	3	5	1	.	.	.	5	.	.	.	.	.	56

STATIONS.	1	2	3	4	5	6	7	8	9	10	11	12	13	14	15	16	17	18	19	20	21	22	23	24	25	26	27	28	29	30	TOTAL.
BASSIN DE LA LOIRE (suite).																															
Blois (E. N.)	8	2	.	.	.	.	.	.	.	.	.	.	.	2	8	5	.	.	12	11	2	.	.	0	.	.	.	.	3	.	54
Tours (ville)	5	7	.	.	.	.	.	0	.	0	0	10	.	5	7	6	.	2	13	9	0	.	1	.	.	.	.	.	3	.	68
Angers (J. des Pl.)	3	5	2	.	.	2	.	.	20	0	4	1	.	4	3	5	.	1	17	10	.	.	.	.	1	.	.	.	0	.	79
Châteaudun (M. Roger)	4	1	15	.	.	.	.	.	0	.	2	.	1	3	2	12	6	0	14	1	10	0	.	0	.	.	.	.	.	.	71
Authon-la-Plaine	.	.	12	.	.	.	.	.	1	.	.	.	5	7	2	9	14	4	18	7	9	.	.	.	.	.	.	.	.	.	88
Vendôme (P. C.)	4	7	2	.	.	.	.	.	0	1	.	.	.	1	5	8	9	3	2	5	8	.	.	.	.	.	.	.	.	.	55
Dissais-s.-Courcillon	.	.	15	.	.	.	.	.	.	.	.	11	.	2	4	14	9	.	21	3	7	.	.	.	.	.	.	.	.	.	86
Mortagne	6	.	0	.	.	.	.	.	6	.	.	.	6	6	5	3	9	1	18	2	5	0	.	0	.	.	.	.	.	.	67
Nogent-le-Rotrou	2	.	.	.	.	.	.	.	10	.	.	2	.	4	2	5	.	.	12	2	28	.	.	.	.	.	.	.	.	.	66
Monhoudou	1	.	5	.	.	.	.	.	13	9	.	3	.	4	11	1	4	.	24	2	3	.	.	.	.	.	.	.	.	.	80
Le Mans (Gaz)	.	.	2	.	.	.	.	.	22	3	1	5	2	2	5	11	12	.	35	2	12	.	.	.	1	.	.	.	.	.	115
Ambrières	2	.	.	.	.	.	.	.	15	.	1	8	.	5	4	5	5	1	21	2	1	.	.	1	.	.	.	.	.	.	70
Montsûrs	.	.	.	.	.	.	.	.	15	0	1	.	1	5	1	16	8	0	24	0	9	.	.	1	27	.	.	.	.	.	108
Grez-en-Bouëre	.	.	.	.	.	.	.	20	0	1	7	5	3	1	2	3	.	21	5	18	.	.	3	2	.	.	.	.	.	.	92
La Meignanne	.	2	.	.	.	.	.	.	24	.	5	2	.	4	1	6	.	15	9	.	.	.	1	.	.	.	.	.	.	.	69
Nantes (Obs.)	0	1	.	.	.	.	.	.	13	5	0	7	1	1	5	2	0	10	10	1	.	.	3	.	.	.	.	.	1	.	61
Savenay (E. N.)	.	9	.	.	.	.	.	.	7	.	4	.	.	.	.	12	.	2	.	9	.	.	.	.	.	.	.	.	.	.	43
Parthenay (E. N.)	3	4	6	.	.	.	.	.	0	15	4	.	1	3	11	7	.	2	28	3	.	.	.	1	.	.	.	.	4	.	92
Fontevrault	.	.	18	.	.	.	.	.	.	4	.	.	3	3	.	.	7	.	.	25	12	.	.	.	.	.	.	.	.	.	73
Gennes	0	3	4	.	.	.	.	.	10	1	3	3	.	1	2	15	2	.	52	9	5	.	.	2	.	.	.	.	.	.	112
La Pommeraye	1	1	12	.	.	.	.	.	21	.	5	4	.	2	4	6	1	.	24	27	.	.	.	1	.	.	.	.	.	.	109
Les Herbiers	.	18	.	.	.	.	.	5	2	3	2	1	1	1	27	.	.	14	15	.	.	.	.	.	4	.	.	.	.	.	93
BASSINS ENTRE LA LOIRE ET LA GIRONDE.																															
Les Sables-d'Olonne	.	2	2	.	.	.	.	.	1	1	0	2	0	.	3	.	13	0	.	3	12	.	.	5	.	.	.	.	2	.	45
La Roche-sur-Yon (E. N.)	.	4	9	.	.	.	.	.	2	.	0	.	0	.	7	9	.	.	9	9	.	.	.	2	.	.	.	.	.	.	51
Luçon	.	.	30	.	.	.	.	.	.	1	1	8	.	.	2	7	.	.	12	10	.	.	.	3	.	.	.	.	2	.	77
Niort	0	.	8	.	.	.	.	.	.	1	0	4	2	.	0	14	1	.	13	8	3	.	.	2	.	.	.	.	2	1	57
La Rochelle (P. C.)	.	.	8	.	.	.	.	.	.	3	4	6	4	2	6	10	2	1	2	6	2	.	.	1	.	.	.	.	1	.	58
Angoulême (P. C.)	1	4	.	.	.	.	.	.	.	2	5	9	1	0	18	2	.	14	8	4	.	.	6	.	.	.	.	.	.	.	73
Barbézieux	2	1	.	.	.	.	.	.	.	.	8	2	1	1	6	28	.	.	3	12	4	.	.	5	.	.	.	.	.	0	72
Cognac	8	.	7	.	.	.	.	.	.	.	2	3	5	.	2	15	1	.	10	11	.	.	.	2	.	.	.	.	.	.	67
Ruffec	.	.	5	.	.	.	.	.	.	.	2	14	1	3	.	17	4	.	25	8	1	0	.	2	.	.	.	.	.	4	85
St-Jean-d'Angély	.	.	5	.	.	.	.	.	.	.	2	1	1	.	2	14	4	.	5	1	9	.	.	.	.	.	.	.	.	1	45
Saintes	12	.	10	.	.	.	.	.	.	3	.	3	2	.	3	20	.	.	10	9	.	.	.	.	2	.	.	.	1	.	75
Rochefort-s-M. (Obs.)	.	1	1	.	.	.	.	.	1	.	1	11	.	.	17	11	.	18	6	7	.	.	.	1	.	.	.	.	3	.	88
BASSIN DE LA GIRONDE.																															
Ussel	.	4	.	8	19	13	.	.	.	4	.	4	12	2	4	15	.	.	21	16	6	3	.	1	.	.	.	.	.	.	132
Aurillac (C. M.)	16	9	22	.	0	.	.	.	6	.	0	9	26	2	2	5	2	.	11	11	17	1	.	0	.	.	.	.	.	1	140
Frayssinet	8	4	.	.	.	.	.	.	.	.	.	9	17	5	3	.	.	.	19	9	2	.	.	.	.	.	.	.	.	2	78
Chartriers-Ferrière	.	23	1	.	.	.	.	.	.	.	.	12	7	2	1	4	0	.	29	10	9	.	.	.	.	.	.	.	.	.	98

STATIONS.	1	2	3	4	5	6	7	8	9	10	11	12	13	14	15	16	17	18	19	20	21	22	23	24	25	26	27	28	29	30	TOTAL.
BASSIN DE LA GIRONDE (suite).																															
Tulle (P. C.)			29	.	.	.	.	.	.	.	.	2	9	.	5	7	.	.	26	16		6	.	.	.	.	.	.	.	.	.	91
Biras (M. Dethan)	.	.	9	.	.	.	.	.	.	2	.	.	15	.	6	6	.	.	24	3	.	.	.	.	.	.	.	.	.	.	.	65
St-Avit-du-Moiron	3	.	3	.	.	.	.	.	.	.	.	2	5	4	8	1	.	.	19	5	.	.	.	.	.	.	.	.	.	.	3	53
Chalais	3	.	15	.	.	.	.	.	.	.	1	8	1	4	3	6	.	.	9	.	5	.	.	1	.	.	.	.	.	.	.	56
Cavignac	5	.	.	.	.	.	.	.	.	.	2	8	5	3	3	10	.	.	5	8	0	.	.	.	.	.	.	.	.	.	1	51
Mende (P. C.)	6	.	3	.	.	.	3	.	51	4	.	3	.	.	.	.	.	.	9	9	.	.	.	.	.	.	.	.	.	.	.	89
St-Chély-d'Apcher	14	11	3	1	2	.	.	.	24	3	.	5	30	1	1	.	.	.	20	2	2	3	.	.	.	.	.	.	.	.	5	129
Entraygues	3	3	.	.	.	.	.	.	12	.	.	12	22	7	6	10	.	.	12	4	6	.	.	.	.	.	.	.	.	.	6	103
Figeac (S. hy.)	7	.	.	.	.	.	.	.	.	.	.	8	18	.	.	6	.	.	8	10	3	.	.	.	.	.	.	.	.	.	2	62
Cahors (P. C.)	26	20	.	.	.	.	.	.	.	.	4	14	15	.	.	.	.	.	9	4	.	.	.	.	.	.	.	.	.	.	.	92
Villeneuve-sur-Lot (C. M.)	1	6	.	.	.	.	.	.	.	0	5	25	7	6	3	1	.	.	14	5	3	.	.	.	.	.	.	.	.	.	2	79
Meyrueis	20	32	.	.	.	.	.	.	9	.	.	.	6	.	.	.	.	.	13	.	.	.	.	.	.	.	.	.	.	.	.	81
Sévérac-le-Ch.	2	11	.	.	.	1	.	.	37	.	.	9	4	3	.	1	.	.	8	7	6	.	.	.	.	.	.	.	.	.	3	91
La Cavalerie	3	18	.	.	.	1	.	.	29	.	.	18	.	.	.	.	.	.	16	4	2	.	.	.	.	.	.	.	.	.	.	91
Lacaune	10	2	4	2	4	.	.	.	33	.	.	5	8	3	3	.	.	10	3	16	22	.	.	.	.	.	.	.	.	.	1	126
Pradelles-Cabardès	0	18	19	25	4	.	.	.	17	1	.	1	11	4	6	.	.	.	2	7	6	1	.	.	.	.	.	.	.	.	0	122
Villefranche-d'Av.	11	14	3	.	.	.	.	.	1	.	.	5	31	1	2	.	.	.	4	1	7	.	.	.	.	.	.	.	.	.	2	83
Carmaux	9	.	42	3	.	.	.	.	12	.	.	7	18	.	4	.	.	.	8	.	1	.	.	.	.	.	.	.	.	.	3	105
Lavaur	1	.	0	.	.	.	.	.	15	.	.	2	23	.	1	.	.	.	5	4	.	1	.	.	.	.	.	.	.	.	.	51
Montauban (E. N.)	.	21		.	.	.	.	.	.	.	7	8	16	3	.	.	.	.	7	2	1	.	.	.	.	.	.	.	.	.	.	72
Caylus	.	.	16	.	.	.	.	.	.	.	7	20	14	2	1	2	.	.	8	4	4	.	.	.	.	.	.	.	.	.	.	79
Izaut-de-l'Hôtel	7	8	9	20	7	.	.	.	8	.	.	9	36	25	.	.	.	.	10	8	.	.	.	.	3	.	.	.	.	.	1	151
Foix (E. N.)	9	4	16	2	2	.	.	11	6	2	.	6	17	13	1	.	.	.	.	11	.	.	.	.	.	.	.	.	.	.	.	100
Toulouse (Obs.)	7	0	5	.	2	.	.	.	2	.	.	1	21	2	.	.	2	.	6	1	.	.	.	.	0	.	.	.	.	.	0	46
Pibrac (Le Bélard)	17	52	5	10	1	.	.	.	.	.	.	10	25	2	0	.	.	.	5	1	0	.	.	.	.	.	.	.	.	.	1	128
Masseube	2	19	0	3	2	.	.	.	1	.	.	17	10	14	1	.	.	1	4	1	.	.	.	.	0	.	.	.	.	.	1	76
Auch (P. C.)	1	47	5	1	.	.	.	.	.	.	.	9	6	7	1	.	.	.	4	1	.	.	.	.	.	.	.	.	.	.	1	83
Beaumont	18	6	.	3	.	.	.	.	.	.	6	11	2	4	.	.	.	2	.	.	2	.	.	.	.	.	.	.	.	1	.	53
Condom	4	4	6	.	.	.	.	.	.	.	.	15	5	3	3	1	.	.	10	4	3	.	.	.	.	.	.	.	.	.	.	59
Agen (P. C.)	13	3	1	.	.	.	.	.	.	1	4	23	2	5	1	.	.	1	20	1	1	.	.	.	.	.	.	.	.	.	.	76
Budos	2	.	1	.	.	.	.	.	.	.	1	1	5	9	2	5	.	.	7	5	2	.	.	.	.	.	.	.	.	10	.	48
Bordeaux (Floirac) (Obs.)	3	.	5	.	.	.	.	.	.	0	0	3	9	3	1	5	.	.	8	10	5	0	.	2	0	.	.	.	.	8	.	64
Château-Lafitte	.	.	.	.	.	.	.	.	.	.	1	2	.	4	2	1	.	.	7	13	1	.	.	2	.	.	.	.	.	1	.	34
La Coubre	.	.	0	.	.	.	.	.	.	.	.	6	0	2	3	14	.	.	1	3	1	.	.	.	.	.	.	.	2	.	.	31
BASSINS ENTRE LA GIRONDE ET LES PYRÉNÉES.																															
Hourtin	.	.	.	.	.	.	.	.	.	.	5	4	1	3	1	3	.	.	2	18	10	.	.	3	.	.	.	.	.	1	.	50
Arcachon (C. M.)	3	.	1	.	.	.	.	.	.	.	.	10	.	8	.	5	.	.	19	1	.	.	.	.	.	.	.	.	.	7	.	54
Belin	13	.	6	0	.	.	.	.	.	.	.	4	9	7	4	3	.	.	3	11	3	.	.	.	.	.	.	.	.	8	.	70
Pic-du-Midi (Obs.)	10	13	8	17	2	.	2	2	3	.	3	4	47	49	3	.	.	2	8	2	2	.	.	.	.	.	.	.	.	.	.	177
Bagnères-de-B. (Obs.)	6	21	21	15	0	0	.	.	7	0	.	7	39	25	1	.	.	2	10	3	.	.	.	.	7	0	.	.	.	1	.	165
Gélan	4	.	1	.	6	9	.	.	1	.	5	.	.	.	11	.	.	.	.	5	1	.	.	.	.	.	.	.	.	.	.	43
Pau (Gare)	16	3	4	3	.	.	.	1	4	.	14	20	27	4	.	.	.	3	4	.	.	.	.	4	.	.	.	.	.	.	.	107
St-Jean-Pied-de-P.	6	11	9	4	.	.	.	.	.	.	11	52	29	4	.	.	.	9	.	.	.	.	.	.	.	.	.	.	.	.	.	135
Riscle	.	7	6	.	.	.	.	.	7	.	.	2	9	8	3	.	.	.	2	4	1	.	.	.	.	.	.	.	.	2	.	51

STATIONS.	1	2	3	4	5	6	7	8	9	10	11	12	13	14	15	16	17	18	19	20	21	22	23	24	25	26	27	28	29	30	TOTAL.
BASSINS ENTRE LA GIRONDE ET LES PYRÉNÉES (suite).																															
Tartas	5	10	4	.	.	.	.	.	.	2	.	4	13	11	2	0	.	0	9	5	1	.	.	.	.	.	.	1	.	.	68
Bayonne	.	10		.	.	.	.	.	.	6	4	15	7	5	3	.	2	4	.	.	.	.	.	.	.	.	.	.	.	.	56
BASSINS ENTRE LES PYRÉNÉES ET LE RHÔNE.																															
Prats-de-Mollo	.	.	.	.	.	.	3	76	9	21	9	8	4	4	.	.	.	22	22	11	.	.	.	15	9	.	.	.	.	4	217
Caudiès-de-St-Paul	1	5	16	.	.	.	.	15	1	.	.	.	16	.	.	.	.	.	.	.	.	.	.	2	.	.	.	.	.	.	56
Perpignan (Obs.)	16	8	14	.	.	.	.	66	7	.	.	1	0	.	.	.	.	.	0	4	.	.	.	12	0	.	.	.	.	.	128
Salces	.	7	6	.	.	.	.	16	8	.	.	.	.	.	.	.	.	.	8	.	.	.	.	9	.	.	.	.	.	.	54
Banyuls	2	5	1	9	.	.	.	91	.	.	1	.	3	.	0	.	.	.	.	12	9	.	.	.	.	.	.	.	.	.	133
Angoustrine	.	1	.	.	.	.	.	39	7	.	.	2	11	.	.	.	.	5	.	8	.	.	.	.	6	.	.	.	.	.	79
Carcassonne (E.N.)	9	2	7	.	.	.	.	.	18	.	4	1	2	1	.	.	.	.	2	4	.	.	.	.	.	.	.	.	.	.	50
Saint-Pons	18	.	.	.	.	.	.	.	26	.	2	.	.	1	.	.	.	.	14	17	.	.	.	.	.	.	.	.	.	.	78
Bédarieux	4	.	19	.	.	.	.	.	41	.	.	27	.	.	.	.	.	.	37	.	.	.	.	.	.	.	.	.	.	.	128
Nîmes (Mais. Centr.)	53	.	.	.	.	.	.	.	33	26	5	.	.	.	.	.	.	7	52	6	.	.	.	.	.	.	.	.	.	1	183
Montpellier (E. d'Ag.)	30	21	.	0	.	.	.	.	13	11	.	.	1	.	.	.	.	1	9	5	.	.	.	.	.	.	.	.	.	1	92
Gignac	10	13	10	.	.	.	.	.	14	12	.	.	3	.	.	.	.	.	6	19	.	.	.	.	.	.	.	.	.	.	87
Béziers	.	4	3	.	.	.	.	.	5	.	.	.	.	.	.	.	.	.	13	.	.	.	.	.	.	.	.	.	.	.	25
BASSIN DU RHÔNE.																															
Belfahy	.	5	33	0	.	.	.	.	1	1	1	0	6	20	7	3	5	.	16	5	4	12	.	1	.	.	.	.	.	1	120
Cirey-les-B.	2	3	.	.	.	.	.	4	.	1	.	8	25	.	3	3	.	5	4	4	3	.	.	2	.	.	.	.	5	.	72
Vesoul (Obs.)	6	5	1	.	.	.	.	1	3	.	10	.	.	45	23	.	2	.	1	7	3	6	.	.	.	.	.	.	.	0	113
Vioménil (S. hy.)	.	28	.	.	.	.	.	7	2	.	.	.	.	14	6	3	7	.	2	5	.	7	.	.	.	.	.	.	.	1	82
Jussey	10	2	.	.	.	.	3	4	.	2	5	20	1	1	0	3	.	2	3	7	.	.	0	2	.	.	.	.	.	.	65
Vaux-s.-Aubigny	.	4	.	.	.	.	.	2	8	12	.	2	18	.	13	5	.	9	3	.	0	.	.	.	.	.	.	.	.	.	73
Dijon (S. hy.)	.	.	.	.	.	.	.	3	4	.	2	.	27	.	4	7	.	.	16	2	3	.	.	.	.	.	.	.	.	.	68
Beaune	3	4	.	.	.	.	.	1	9	2	2	7	8	.	0	5	.	1	20	6	1	.	.	.	1	.	.	.	.	.	70
Lons-le-Saunier (E. N.)	9	.	.	.	.	.	.	.	7	2	1	6	11	1	..	1	2	1	11	8	15	1	.	.	.	.	.	.	.	.	77
Bourg (E. N.)	13	4	.	.	.	.	.	.	3	1	.	.	21	3	2	0	.	1	13	3	9	1	.	.		.	.	.	.	1	76
Les Écharmeaux	74	18	6	.	.	.	.	.	4	15	3	.	37	16	3	3	3	.	10	13	5	2	.	.	.	.	.	.	.	.	213
L'Arbresle	7	4	.	.	.	.	.	.	5	14	4	0	48	4	.	0	.	.	4	18	.	.	.	.	.	.	.	.	.	.	108
Belfort (Château)	1	9	2	.	.	.	.	2	.	.	.	.	21	15	5	.	1	2	5	19	5	10	.	1	.	.	.	.	.	4	102
Besançon (Obs.)	0	0	0	.	.	.	.	1	3	1	0	6	31	0	1	6	0	1	13	4	11	0	.	0	.	.	.	.	8	3	89
Grand-Contour	.	.	.	.	.	.	.	4	7	2	.	16	10	.	4	3	.	7	15	8	8	.	.	.	.	.	.	.	.	.	83
Bonneville (C. M.)	6	1	.	.	.	.	.	.	1	.	5	0	10	2	6	.	0	.	1	4	22	7	.	.	.	.	.	.	.	.	105
Champagnole	.	.	.	.	.	.	.	.	.	15	.	.	10	8	1	1	2	.	7	3	2	.	.	.	.	.	.	.	.	.	49
Cruseilles	10	.	.	.	.	.	.	.	5	.	22	8	.	.	.	.	.	.	5	2	5	.	.	.	.	.	.	.	.	.	67
Annecy	46	1	.	.	.	.	.	.	4	1	30	1	11	2	1	.	.	.	4	12	15	5	.	.	.	.	.	.	.	.	134
Chambéry	5	1	.	3	.	.	.	.	2	.	13	0	12	.	0	.	2	.	5	15	8	7	.	.	.	.	.	.	.	.	71
Nantua	20	7	3	.	.	.	.	.	1	5	3	1	17	2	3	1	.	.	16	1	34	3	.	.	.	.	.	.	.	31	148
Lyon-St-Genis (Obs.)	7	0	.	.	.	.	.	.	2	17	2	3	12	2	.	.	.	.	30	20	3	1	.	.	.	.	.	.	.	.	97
Anneyron (M. Bérard)	7	.	1	.	.	.	.	.	5	29		.	5	.	1	.	.	.	.	12	4	.	.	.	1	.	.	.	.	.	69

STATIONS.	1	2	3	4	5	6	7	8	9	10	11	12	13	14	15	16	17	18	19	20	21	22	23	24	25	26	27	28	29	30	TOTAL.
BASSIN DU RHÔNE (suite).																															
Flumet	14	6	1	1	2	.	.	.	7	.	26	.	12	12	8	.	.	.	2	14	10	6	.	.	.	.	.	.	.	.	121
Lanslebourg	.	.	.	.	.	.	.	.	5	12	4	.	6	2	.	.	.	.	13	11	.	.	.	.	.	.	.	.	.	.	54
Saint-Jean-d'Arves	10	.	4	.	.	.	.	5	.	20	.	10	4	19	.	.	.	.	6	7	9	.	.	.	.	.	.	.	.	6	101
La Mûre	16	.	6	4	.	.	.	.	4	.	.	.	4	.	.	.	.	.	.	27	9	0	.	.	.	.	.	.	.	.	70
La Tronche	1	0	2	.	.	0	.	1	3	11	.	9	.	.	.	.	.	.	21	8	7	.	.	.	.	.	.	.	.	11	74
Mont-Genèvre	6	.	36	4	1	.	.	14	9	24	.	6	8	6	.	.	.	12	24	9	.	.	.	.	.	.	.	.	1	.	160
Embrun	4	.	2	31	.	4	.	.	10	3	15	.	1	.	.	.	.	.	14	27	8	2	.	.	.	.	.	.	.	.	121
Serres		13	10	.	43	.	.	.	30	8	.	1	.	.	.	.	.		53	12	.	.	.	.	.	.	.	.	.	1	171
Forcalquier	5	.	.	2	4	5	.	.	15	25	.	.	5	10	.	.	.	.	41	12	.	.	.	.	.	.	.	.	.	.	124
Mirabeau	.	1	5	7	4	2	.	.	13	21	2	.	6	4	.	.	.	.	12	18	1	.	.	.	.	.	.	.	.	.	96
Cavaillon	4	14	.	.	.	.	.	.	13	19	.	.	.	.	.	.	.	17	46	2	.	.	.	.	.	.	.	.	.	.	115
Vernoux (M. Maisonneuve)	16	2	5	.	.	.	.	.	12	38	4	2	25	.	.	.	.	.	36	18	.	.	.	.	.	.	.	.	.	4	162
Montpezat	0	.	.	.	.	.	.	22	17	.	.	16	.	.	.	.	.	77	20	.	.	.	.	.	.	.	.	.	.	.	152
Vialas	14	17	3	.	.	.	.	.	70	14	.	1	.	.	.	.	.	26	138	3	.	.	.	.	.	.	.	.	.	.	286
Barre	3	4	2	.	.	1	.	8	45	3	.	.	.	.	.	.	.	3	60	5	.	.	.	.	1	.	.	.	.	.	135
Barjac	3	.	1	1	.	.	.	.	27	33	1	.	48	.	.	.	.	2	25	39	.	.	.	.	.	.	.	.	.	.	180
Crest (M. Savoyat)	.	.	6	1	.	.	.	9	11	6	.	3	.	.	.	.	.	3	16	7	.	.	.	.	.	.	.	.	.	.	152
Valréas	4	8	.	.	.	.	.	.	18	17	7	2	.	.	.	.	.	.	14	23	3	.	.	.	.	.	.	.	.	.	94
Clansayes (M. Robert)	.	19	4	2	.	.	.	.	20	5	.	1	.	.	.	.	.	.	11	29	3	.	.	.	.	.	.	.	.	.	95
Pierrelatte (M. Favier)	7	.	4	.	.	.	.	10	21	.	4	.	.	.	.	.	.	12	24	.	.	.	.	.	.	.	.	.	.	.	82
Mt Ventoux (Obs.)	30	12	9	30	.	2	.	.	.	25	18	.	5	7	.	.	.	3	29	30	11	.	.	.	.	.	.	.	.	.	211
Saint-Christol	.	.	7	.	.	.	.	.	13	31	13	8	3	.	.	.	.	78	41	7	.	.	.	.	.	.	.	.	.	.	201
Carpentras	2	1	3	.	.	.	.	.	11	14	.	.	1	.	.	.	.	3	33	2	0	.	.	0	.	.	.	.	.	1	71
Avignon (E. N.)	16	.	3	.	.	.	.	.	20	3	1	.	.	.	.	.	.	3	28	3	.	.	.	.	.	.	.	.	.	.	77
Arles	.	7	7	1	.	.	.	.	19	46	.	.	.	.	.	.	.	.	15	6	.	.	.	.	.	.	.	.	.	.	101
BASSINS ENTRE LE RHÔNE ET LES ALPES.																															
Pélissanne	.	.	11	.	.	.	.	.	5	19	.	.	.	.	.	.	.	.	29	52	.	.	.	.	.	.	.	.	.	.	116
Aix (E. N.)	31	6	5	4	1	.	.	4	9	4	.	.	5	.	.	.	.	1	13	8	.	.	.	.	.	.	.	.	.	.	91
Marseille (Obs.)	.	12	2	2	.	.	.	2	18	3	.	.	12	.	.	.	.	1	11	6	.	.	.	.	.	.	.	.	.	.	69
Toulon (Obs.)	2	.	.	11	.	.	.	.	18	21	.	.	2	.	.	.	.	3	30	1	.	.	.	.	.	.	.	.	.	.	88
Draguignan (E. N.)	69	.	19	9	1	.	.	17	67	20	.	.	1	.	.	.	.	.	8	62	11	.	.	.	.	.	.	.	.	.	284
Nice (Obs.)	18	70	3	8	0	.	.	11	81	40	.	.	0	14	.	.	.	1	76	7	1	6	.	.	.	.	.	.	.	7	345
CORSE.																															
Ajaccio (C. M.)	.	3	.	7	12	.	.	.	1	16	.	2	24	9	3	.	.	.	1	8	.	5	.	.	.	.	.	.	.	.	91
Bastia	3	6	.	7	.	.	.	.	.	30	18	.	.	31	.	.	.	.	5	23	.	.	.	11	.	.	.	.	.	.	134

OBSERVATIONS DU MOIS DE JUILLET 1903.

STATIONS.	1	2	3	4	5	6	7	8	9	10	11	12	13	14	15	16	17	18	19	20	21	22	23	24	25	26	27	28	29	30	31	TOTAL.
BASSINS DU RHIN, DE LA MEURTHE ET DE LA MOSELLE.																																
Saulxures-s.-M.	.	.	.	.	5	4	2	2	.	.	.	1	1	.	.	5	16	10	11	14	9	10	18	.	5	6	.	14	5	10	3	152
Brouvelieures	.	.	0	0	.	7	0	0	1	0	.	.	2	.	.	.	7	7	4	22	9	2	4	1	4	.	2	5	0	3	3	83
Epinal	.	.	.	.	7	2	.	.	.	.	.	4	.	.	.	5	7	6	6	18	3	.	3	4	.	4	.	7	2	7	6	121
Provenchères	4	.	.	2	.	6	3	3	3	.	.	.	0	.	.	.	3	5	.	18	9	6	.	6	3	.	2	3	6	.	2	85
Baccarat	.	.	.	0	.	2	0	1	1	.	.	.	3	.	.	.	4	9	4	11	14	2	.	4	1	.	3	2	8	2	4	75
Lunéville	.	.	.	10	.	.	.	.	.	.	.	.	7	.	.	.	6	14	3	16	12	.	.	11	1	.	5	.	8	1	2	97
Nancy (Faculté)	.	.	.	.	.	6	0	0	.	.	.	.	16	.	.	.	12	9	1	1	5	.	.	2	.	.	8	1	.	2	5	70
Foug	.	.	.	.	.	5	.	.	.	.	.	.	9	.	.	.	12	7	2	1	6	.	.	10	.	.	7	.	.	.	14	72
Lachaussée	.	.	.	.	.	.	.	.	.	.	.	.	6	.	.	.	5	.	.	.	.	.	.	3	.	.	3	.	10	2	2	30
BASSINS DE LA MEUSE, DE LA CHIERS ET DE LA SAMBRE.																																
Contrexéville	.	.	.	6	.	.	3	.	.	.	.	3	.	.	.	.	26	2	.	28	0	.	.	8	.	.	4	5	4	1	3	92
Neufchâteau	.	.	.	.	.	2	.	.	.	.	.	.	3	.	.	.	31	.	.	2	.	.	.	.	.	.	11	10	3	.	12	74
Commercy (E.N.)	.	.	.	.	4	.	.	.	.	.	.	4	.	3	.	7	1	.	3	.	.	3	.	10	.	8	.	2	3	3	2	53
Les Kœurs	.	.	.	.	.	.	2	.	.	.	.	.	13	.	.	.	11	1	.	9	.	.	.	2	8	.	7	5	12	2	13	85
Consenvoye	.	.	.	.	.	4	.	.	.	.	2	.	.	.	.	.	33	19	1	.	.	.	6	.	.	4	.	10	3	7	2	91
Hussigny	.	.	.	.	.	5	.	.	.	.	.	.	7	.	.	.	24	9	.	.	22	.	.	9	2	9	.	33	15	11	9	154
Mouzon	.	.	.	.	.	2	0	.	.	.	.	.	.	.	.	.	18	30	10	.	.	.	.	3	0	.	10	2	13	.	7	95
Poix	.	.	.	.	.	.	2	.	.	.	.	.	.	.	.	.	22	24	6	15	.	.	.	8	2	.	14	6	10	4	10	122
Fumay	.	.	.	.	.	.	1	.	.	1	.	.	.	.	.	.	27	16	4	1	.	.	.	10	.	.	0	.	12	5	4	82
Maroilles	.	.	.	.	.	1	.	.	1	.	.	.	.	.	.	.	7	24	7	.	.	.	0	6	0	8	.	.	13	2	5	74
BASSINS DE L'ESCAUT, DE LA LYS, DE L'YSER ET DE L'AA.																																
Cambrai (P. C.)	.	.	.	.	0	1	.	.	0	.	.	.	.	.	.	.	5	2	5	.	1	4	6	10	3	6	7	5	11	5	7	80
Le Quesnoy (C.M.)	.	.	.	.	.	2	.	.	.	.	.	.	.	.	.	0	12	8	0	1	0	1	4	6	.	11	.	12	10	3	5	77
Valenciennes	.	.	.	.	0	4	.	.	0	.	.	.	.	.	.	0	1	8	0	2	2	5	7	0	.	9	3	18	2	8	0	69
Douai (C. M.)	.	.	.	.	1	.	.	0	.	.	.	.	.	.	.	2	3	5	.	7	3	19	13	0	.	6	2	29	4	1	.	95
Arras (St. agr.)	.	.	.	.	1	.	.	0	.	.	.	.	.	.	.	2	1	3	0	6	1	26	53	0	1	7	2	24	10	1	0	137
Lille (C. M.)	.	.	.	.	.	1	0	.	0	.	.	.	.	.	.	.	4	5	3	.	5	5	36	33	.	0	6	5	27	10	1	141
Oye	.	.	.	.	2	.	.	.	.	.	.	1	.	.	.	0	6	1	.	1	1	1	15	2	2	7	2	20	22	5	.	88
BASSINS DE LA CANCHE, DE LA SOMME, DE LA BÉTHUNE, ETC.																																
Nesles	.	.	.	.	.	.	.	.	.	.	.	.	.	.	.	.	1	21	1	0	6	1	13	.	3	2	1	1	1	.	.	52
Amiens (St. agr.)	.	.	.	1	0	.	.	1	.	.	.	.	.	.	.	1	4	12	.	4	0	3	26	.	2	5	3	12	2	0	.	77

STATIONS.	1	2	3	4	5	6	7	8	9	10	11	12	13	14	15	16	17	18	19	20	21	22	23	24	25	26	27	28	29	30	31	TOTAL.
BASSINS DE LA CANCHE, DE LA SOMME, DE LA BÉTHUNE, ETC. (suite).																																
Valhuon	.	.	.	.	1	1	.	1	.	.	.	.	.	.	.	6	1	2	.	33	5	9	37	1	3	4	6	32	15	8	.	164
Boulogne (C. M.)	.	.	.	.	0	0	.	.	1	.	.	.	.	.	.	.	1	4	.	.	.	5	1	30	.	2	2	3	20	13	0	82
Saint-Riquier	.	.	.	.	.	.	.	.	.	.	.	.	.	.	.	.	.	.	2	.	.	.	9	28	.	.	.	10	19	9	9	86
Eu	.	.	.	.	.	.	.	.	1	.	.	.	.	.	.	4	.	4	.	.	.	4	19	6	.	12	2	7	3	28	0	90
Aumale	.	.	.	.	3	.	.	.	.	.	.	.	.	.	.	.	15	4	4	6	.	.	21	11	.	5	.	10	12	2	5	98
Dieppe	.	.	.	.	1	.	.	.	.	.	.	.	.	.	.	15	2	1	.	.	.	13	14	14	.	32	2	9	3	15	.	121
BASSIN DE LA SEINE.																																
Château-Chinon	.	.	.	.	.	1	0	.	.	.	.	.	.	.	.	.	20	16	.	44	5	.	11	.	.	.	5	2	1	0	5	110
Clamecy (P. C.)	.	.	.	.	0	.	.	.	.	.	.	.	.	.	.	.	16	13	7	.	5	.	.	4	.	.	3	.	6	.	16	70
Marigny-le-C.	.	.	.	.	.	.	.	.	.	.	.	.	.	.	.	.	13	6	.	20	2	.	8	.	.	.	5	.	10	2	5	71
Châtel-Gérard	.	.	1	.	0	.	.	.	.	.	.	.	.	.	.	6	4	2	3	1	.	1	2	.	.	5	2	2	2	12	3	46
Cravant	.	.	.	.	2	0	.	.	.	.	.	.	.	.	.	15	7	0	5	20	.	.	2	0	.	7	2	2	0	10	0	74
Auxerre (C. M.)	.	.	.	.	.	0	.	.	.	.	.	1	.	.	.	1	25	3	.	6	.	.	3	.	.	11	0	1	1	7	1	60
Tonnerre (C. M.)	.	.	.	.	.	.	.	.	.	.	.	.	.	.	.	16	.	5	.	10	.	.	.	.	.	.	10	1	.	2	9	53
Laroche	.	.	.	.	1	1	.	.	.	.	.	4	.	.	.	35	4	2	.	5	.	.	3	.	.	8	.	4	.	3	2	72
Villeneuve-l'Arch.	.	.	.	.	0	2	.	.	.	.	.	22	.	.	.	0	25	13	.	4	.	.	3	1	.	13	.	12	1	4	3	105
Laignes	.	.	.	.	.	.	.	.	.	.	.	.	4	.	.	.	16	2	4	1	1	.	.	6	.	.	10	4	5	1	11	66
Clairvaux	.	.	.	.	.	.	3	.	.	2	.	.	3	.	.	.	11	12	.	6	5	.	.	6	.	.	14	1	7	4	3	67
Troyes (E. N.)	.	.	.	.	1	1	.	.	.	.	.	.	17	.	.	1	61	1	.	4	.	.	3	1	.	12	1	5	2	3	1	114
Valentigny	.	.	.	.	.	0	1	.	.	.	.	.	10	.	.	.	10	3	1	2	29	.	.	1	.	.	9	.	6	2	10	85
Arcis-sur-Aube	.	.	.	.	2	2	.	.	.	.	.	2	.	.	.	36	10	.	10	.	.	.	10	2	.	2	.	3	4	5	4	92
Fay	.	.	.	.	.	3	0	.	.	0	.	.	12	.	.	.	14	24	.	.	4	.	.	2	.	.	9	2	4	0	14	88
Chambon	.	.	.	.	3	.	.	.	.	.	.	.	.	.	.	.	30	12	.	7	.	.	.	5	.	.	4	2	.	9	.	71
Fontainebleau (E.A.)	.	.	.	.	.	5	.	.	.	.	.	.	.	.	.	.	11	16	7	.	1	.	.	5	1	2	.	2	6	4	6	65
Touquin	.	.	.	1	2	.	.	.	.	.	.	10	.	.	.	2	8	17	3	1	.	.	9	0	.	5	.	9	10	3	.	80
Saclay	.	.	.	.	.	0	.	.	.	.	.	1	.	.	.	7	13	18	.	.	.	.	.	6	.	6	.	4	2	3	.	60
Le Perray (St-Hub.)	.	.	.	.	1	1	0	.	0	.	.	.	.	.	.	3	5	10	.	6	.	.	2	8	.	4	1	5	4	4	.	54
Versailles (E. d'hort.)	.	.	.	.	.	0	0	.	.	0	.	.	2	.	.	.	12	16	3	0	0	.	0	10	0	.	9	1	5	0	1	61
Sèvres (Ch. des Bruyères)	.	.	.	.	1	.	.	.	0	.	.	3	.	.	.	11	12	3	0	.	.	.	0	0	1	5	4	4	0	1	.	45
Paris (B.C.M., cour)	.	.	.	.	1	0	.	.	0	.	.	.	11	.	.	0	17	17	3	.	5	.	.	14	1	1	2	2	6	.	6	88
Langres (M. Raclot)	.	.	.	.	.	1	4	.	.	1	.	.	5	.	.	.	19	4	.	6	0	3	.	6	0	.	20	3	3	0	3	78
Chaumont (E. N.)	.	.	.	.	0	0	.	.	0	1	.	.	7	.	.	5	20	.	2	21	.	.	4	5	.	8	.	10	5	4	3	95
Aillianville	.	.	.	.	.	1	2	.	.	.	.	.	2	.	.	.	14	3	.	2	.	.	.	15	.	.	12	2	11	6	11	82
Demange-aux-Eaux	.	.	.	.	.	5	1	.	.	.	.	.	4	.	.	.	9	5	3	0	2	.	.	2	.	.	10	.	11	5	8	67
Bar-le-Duc (C. M.)	.	.	.	.	.	.	1	.	.	1	.	.	5	.	.	.	5	3	0	1	0	.	.	1	0	.	10	0	14	0	12	53
S.-Mard-s.-le-M.	.	.	.	.	.	.	.	.	.	.	.	.	.	.	.	.	0	35	18	.	.	.	.	.	.	0	15	7	7	0	20	102
Châlons-sur-Marne (C. M.)	.	.	.	.	2	.	.	.	.	.	.	.	.	.	.	19	19	0	.	1	.	.	4	.	.	15	0	7	4	8	1	82
Betz	.	.	.	.	.	.	.	.	.	.	.	4	.	.	.	39	13	29	.	.	.	.	15	.	.	5	.	3	11	1	5	125
Parc St-Maur (Obs.)	.	.	.	.	1	0	.	.	.	.	.	7	.	.	.	8	17	7	.	11	.	.	11	0	.	3	0	5	1	2	.	72
Ste-Menehould (P. C.)	.	.	.	.	5	.	.	.	3	.	.	.	.	.	.	14	22	.	.	6	8	.	4	.	.	12	.	12	4	15	3	108
Vouziers	.	.	.	.	.	3	0	.	.	.	.	.	.	.	.	.	15	19	6	.	0	9	.	4	0	.	10	2	11	5	5	90
Faissault	.	.	.	.	.	1	1	.	.	.	.	.	.	.	.	.	10	28	7	13	.	.	.	8	.	.	22	3	15	3	12	125
Bourgogne	.	.	.	.	.	.	.	.	.	.	.	.	4	.	.	.	8	15	11	1	.	2	.	15	.	.	5	.	10	1	2	74
Berry-au-Bac	.	.	.	.	0	0	.	.	.	1	.	.	1	.	.	.	9	39	3	.	.	.	.	5	1	.	3	0	3	6	7	80

STATIONS.	1	2	3	4	5	6	7	8	9	10	11	12	13	14	15	16	17	18	19	20	21	22	23	24	25	26	27	28	29	30	31	TOTAL.
BASSIN DE LA SEINE (suite).																																
Hirson	.	.	.	.	.	.	0	.	.	.	.	.	.	.	.	.	8	30	8	.	.	.	.	.	4	.	5	0	.	8	8	72
Laon (P. C.)	.	.	.	.	.	.	.	.	.	.	.	.	.	.	.	.	19	32	3	1	2	.	.	3	1	0	7	1	10	1	3	83
Maignelay	.	.	.	.	.	0	0	.	.	0	.	.	.	.	.	.	0	1	23	1	.	.	.	21	.	.	9	2	10	2	2	71
Beauvais (vallée)	.	.	.	.	1	0	.	.	.	.	.	.	.	.	.	1	1	8	.	1	.	.	2	15	.	1	3	12	2	1	1	49
Senlis	.	.	.	.	1	.	.	.	.	.	.	.	.	.	.	3	14	10	.	.	.	.	.	7	.	6	1	10	4	7	5	68
Pontoise	.	.	.	.	1	.	.	.	.	.	.	.	.	.	.	1	12	7	.	.	.	.	1	6	.	2	1	7	0	0	0	40
Sainpuits	.	.	.	.	0	.	.	.	.	.	.	.	.	.	.	2	27	1	9	7	.	.	11	.	.	14	1	5	.	12	.	91
Charny	.	.	.	.	2	.	.	.	.	.	.	.	2	.	.	.	17	29	.	6	.	.	7	.	.	12	2	3	1	.	2	81
Beaune-la-Rolande	.	.	.	.	0	0	.	.	.	.	.	.	.	.	.	.	1	9	8	13	0	.	.	6	7	.	2	4	5	2	10	66
La Loupe	.	.	.	.	0	1	.	.	.	.	.	.	.	.	.	.	3	2	6	3	4	.	.	19	1	1	1	16	4	3	1	64
Dreux	.	.	.	2	.	.	.	.	.	.	.	0	.	.	.	2	4	3	1	17	.	.	15	4	.	5	3	3	1	.	.	60
Saint-André	.	.	.	.	.	.	.	.	.	.	.	.	.	.	.	3	.	.	4	.	18	.	3	15	.	4	.	13	.	.	.	60
Évreux (E. N.)	.	.	.	.	.	0	.	.	.	.	.	.	.	.	.	1	7	2	9	15	.	8	.	10	6	.	10	0	0	0	2	71
Trappes	.	.	.	.	1	.	.	.	0	.	.	3	.	.	.	3	19	10	6	2	.	.	1	8	.	11	0	3	2	1	2	72
Montjavoult	.	.	.	.	.	1	.	.	0	.	.	.	.	.	.	.	2	3	4	.	3	.	2	9	.	.	5	2	8	3	0	43
Gournay (hosp.)	.	.	.	.	.	.	.	.	.	.	.	.	.	.	.	.	.	1	.	.	.		10	11	.	3	.	17	6	1	.	49
Rouen (Ile Lacroix)	.	.	.	.	.	1	0	.	.	.	.	.	.	.	2	2	1	.	.	6	.	.	15	13	.	4	.	19	7	4	2	76
Bolbec	.	.	.	.	1	1	.	.	.	.	.	.	.	.	.	10	.	1	2	.	.	9	21	9	.	22	10	31	6	21	0	144
Le Havre (r. des Ormeaux)	.	.	.	.	.	1	.	.	.	.	.	.	.	.	.	5	3	0	.	1	.	15	11	24	.	20	2	22	0	11	.	115
Brionne	.	.	.	.	.	1	.	.	.	.	.	.	.	.	.	.	1	5	1	.	1	.	.	18	.	.	12	5	10	7	4	65
Rugles	.	.	.	.	.	.	.	.	.	.	.	.	.	.	.	.	2	2	1	1	2	2	3	4	1	.	.	4	2	1	1	26
BASSINS ENTRE LA SEINE ET LA POINTE DE BRETAGNE.																																
Lisieux (C. M.)	.	.	.	.	.	1	1	.	.	.	.	.	.	.	.	.	4	4	14	2	2	.	11	25	1	14	4	4	16	3	2	108
Trouville	.	.	.	.	0	1	0	.	.	.	.	.	.	.	.	.	3	4	2	.	.	.	2	25	.	11	2	5	11	1	3	70
Caen (C. M.)	.	.	.	.	1	1	.	.	.	.	.	.	.	.	.	0	1	4	4	3	14	0	16	14	0	9	1	5	7	5	2	87
Saint-Sever	.	.	.	.	0	3	.	.	.	.	.	.	.	.	.	.	2	17	.	12	.	1	3	23	3	12	2	10	18	7	0	113
Ste-Marie-du-Mont	.	.	.	.	1	2	.	.	.	.	.	.	.	.	.	.	3	3	.	.	0	.	20	22	.	13	.	17	13	7	.	101
Cherbourg (M. Lemerle)	.	.	.	.	1	.	.	.	.	.	.	.	.	.	0	0	.	.	.	.	0	14	12	.	6	0	14	11	3	.	.	61
Saint-Planchers	.	.	0	.	1	1	.	.	.	.	.	.	.	.	.	2	7	8	.	.	3	5	17	6	2	1	1	14	4	2	0	75
Louvigné-du-Désert	.	.	.	.	.	1	.	.	.	.	.	.	.	.	.	.	17	2	.	1	.	2	9	1	.	13	7	12	5	9	6	87
Trans	.	.	.	.	.	1	.	.	.	.	.	.	.	.	.	2	19	9	.	.	.	3	33	3	2	6	2	6	4	2	.	92
Saint-Malo	.	.	.	.	.	2	.	.	.	.	.	.	.	.	.	.	11	3	0	.	.	2	27	.	.	3	0	8	1	1	.	58
Roscoff (M. Marty)	.	.	.	.	0	.	.	.	.	.	.	.	.	.	.	4	4	.	.	.	.	12	4	.	19	.	10	6	.	2	.	61
PETITS BASSINS DU SUD DE LA BRETAGNE; BASSIN DE LA VILAINE.																																
Brest (Obs.)	.	.	.	.	1	.	.	.	.	.	.	.	.	.	.	3	4	.	.	.	.	16	2	2	8	4	2	2	3	.	2	49
Glomel	.	.	.	.	.	.	.	.	.	.	.	.	.	.	.	8	8	2	.	.	.	3	13	.	4	.	1	2	.	.	.	44
Châteaulin	.	.	.	.	.	3	.	.	.	.	.	.	.	.	13	.	.	.	.	.	4	15	.	15	5	8	6	4	.	.	.	73
Kéroret	.	.	.	.	.	.	.	.	.	.	.	.	.	.	.	1	1	6	1	2	.	5	15	.	1	16	2	2	1	.	.	53
Lorient (P. C.)	.	.	.	.	.	.	.	.	.	.	.	.	.	.	.	1	.	1	.	.	.	12	2	.	1	6	5	1	.	.	.	29
Le Palais (Belle-Ile)	.	.	.	.	.	2	.	.	.	.	.	.	.	.	.	1	2	.	.	.	.	2	48	3	.	6	7	1	1	5	.	78
Rennes (P. C.)	.	.	.	.	.	1	.	.	.	.	.	.	.	.	.	0	7	3	5	3	.	30	9	1	.	11	2	.	1	.	.	73
Montauban	.	.	.	.	.	1	.	.	.	.	.	.	.	.	.	3	21	2	21	3	.	13	18	1	1	12	3	1	4	0	.	104

STATIONS.	1	2	3	4	5	6	7	8	9	10	11	12	13	14	15	16	17	18	19	20	21	22	23	24	25	26	27	28	29	30	31	TOTAL.
PETITS BASSINS DU SUD DE LA BRETAGNE; BASSIN DE LA VILAINE (suite).																																
Plélan	.	.	.	.	.	2	.	.	.	.	.	.	.	.	.	1	23	7	3	1	.	22	28	.	1	8	6	2	3	.	.	106
La Guerche	.	.	.	.	.	0	.	.	.	.	.	.	.	.	.	1	2	5	.	.	.	6	12	3	.	17	4	3	10	1	.	63
Plessé	.	.	.	.	.	.	.	.	.	.	.	.	.	.	.	.	4	7	.	.	7	1	22	4	.	2	5	2	2	.	.	56
BASSIN DE LA LOIRE.																																
Saint-Paulien	.	.	2	.	3	.	.	.	.	.	.	.	.	.	.	.	10	21	4	5	.	.	17	.	.	.	.	.	.	.	.	62
St-Étienne (C. M.)	.	.	.	.	.	0	1	.	.	.	.	.	5	.	.	.	7	29	13	5	1	.	7	5	.	1	3	0	.	1	2	80
Feurs	.	.	.	.	.	.	.	.	.	.	.	.	17	.	.	.	.	.	19	2	8	4	20	.	.	4	.	.	.	2	.	76
Roanne (P. C.)	.	.	.	2	.	.	.	.	.	.	.	.	.	.	.	.	5	7	1	16	6	.	.	3	.	1	1	.	.	.	1	43
Digoin (P. C.)	.	.	.	4	.	3	0	.	.	.	.	.	.	.	.	.	34	3	13	8	12	.	.	.	.	5	3	.	.	2	1	88
Saint-Eusèbe	.	.	.	.	.	3	.	.	.	.	.	.	.	.	.	5	26	11	.	25	.	.	2	1	.	12	7	2	.	5	2	101
Liernais (Huilly)	.	.	.	.	.	5	1	2	.	.	.	.	.	.	.	.	10	1	5	3	.	.	.	11	1	1	.	.	.	.	8	48
Fours	3	.	.	1	.	2	.	.	.	.	.	.	.	.	.	13	12	.	.	24	3	7	.	4	.	.	18	.	.	.	.	87
Châtillon-en-B.	.	.	1	.	.	3	.	.	.	.	.	.	.	.	.	.	18	3	3	4	1	.	.	3	.	1	5	1	.	1	2	46
Prémery (P. C.)	.	.	1	.	.	1	.	.	.	.	.	.	.	.	.	.	20	5	0	12	2	.	.	7	.	2	2	3	1	1	6	63
Mercoire	.	.	.	1	4	.	.	.	.	.	.	.	6	.	.	.	6	8	15	5	.	.	1	4	.	8	.	.	.	.	.	58
Murat	6	.	.	7	15	.	.	.	.	.	.	.	2	31	.	.	12	10	5	10	.	.	.	10	.	.	2	.	.	.	.	110
Ambert	.	.	2	4	.	.	.	.	.	.	.	.	1	4	.	.	.	12	3	15	6	.	.	15	.	2	2	.	.	0	4	70
Puy-de-Dôme (Obs.)	.	.	41	1	.	1	1	.	.	2	.	.	6	.	.	3	16	6	5	21	10	0	6	6	0	9	1	5	7	4	5	155
Clermont (Obs.)	0	.	13	22	.	.	.	.	.	1	.	.	.	9	.	.	19	3	.	17	2	.	.	2	.	0	2	.	.	0	0	91
Vichy	.	.	7	.	.	.	.	.	.	.	.	.	.	.	.	22	6	.	15	5	2	.	.	2	.	3	.	.	.	1	.	63
Bessay	.	.	8	.	.	1	.	.	.	.	.	.	.	.	.	16	7	.	6	10	10	.	.	.	.	8	.	3	2	.	.	71
Chénérailles	.	.	.	.	.	.	.	.	.	.	.	.	.	.	.	.	19	7	9	10	6	.	.	7	.	6	3	4	1	2	4	79
Cérilly	.	.	.	0	.	1	.	.	.	.	.	.	.	.	.	.	21	15	.	0	3	.	.	.	.	2	2	2	0	1	3	51
Bourges (C. M.)	.	.	.	.	.	.	.	.	.	.	.	.	.	.	.	.	25	5	10	.	5	.	.	12	.	5	5	1	.	.	16	84
Vierzon (Le Briou)	.	.	.	.	1	.	.	.	.	.	.	.	.	.	.	37	26	2	4	2	.	.	10	.	5	5	7	1	.	7	.	107
Salbris	.	.	.	.	.	1	.	.	.	.	.	.	.	.	.	.	28	13	8	3	15	.	.	14	.	2	2	2	0	.	3	91
Chambray	.	.	.	.	1	1	.	.	.	.	.	.	.	.	.	4	11	7	7	.	6	.	.	14	.	9	1	.	5	0	2	68
La Châtre (M. Rouet)	.	.	.	.	0	1	.	.	.	.	.	.	.	.	.	7	27	5	.	1	8	.	9	1	.	9	1	.	1	4	.	75
Châteauroux (P. C.)	.	.	0	.	.	1	.	.	.	.	.	.	.	.	.	2	20	4	.	.	10	.	1	9	.	12	.	1	.	3	7	79
Azay-le-Rideau	.	.	.	.	.	.	.	.	.	.	.	.	.	.	.	3	25	7	.	.	.	.	.	10	.	7	.	7	.	.	.	59
Felletin	.	.	.	.	.	.	.	.	.	.	.	.	.	.	.	.	12	18	0	6	.	1	1	3	.	4	1	1		2	6	55
Boussac	.	.	.	.	.	2	.	.	.	.	.	.	.	.	.	.	17	8	1	4	2	.	.	7	.	7	9	1	3	2	.	63
Magnac-Laval	.	.	.	.	.	1	.	.	.	.	.	.	.	.	.	.	40	13	.	2	4	.	.	12	.	6	2	.	2	2	1	85
Saint-Savin	.	.	.	.	.	2	.	.	.	.	.	.	.	.	.	6	29	19	2	2	12	.	2	9	.	11	1	0	.	1	1	97
Preuilly	.	.	.	.	.	.	.	.	.	.	.	.	.	.	.	.	26	11	3	.	.	.	12	.	.	10	9	.	.	.	.	71
Eymoutiers	.	.	.	.	.	.	3	.	.	.	.	.	.	.	.	3	30	22	.	5	3	.	2	8	.	6	8	4	2	3	6	112
Limoges (C. M.)	.	.	1	.	.	4	.	.	.	.	.	.	.	.	.	5	14	15	.	7	3	.	.	16	.	13	1	5	4	3	6	97
Chabanais	.	.	.	.	.	1	.	.	.	.	.	.	.	.	.	1	.	45	14	4	9	.	2	23	1	16	.	7	2	1	6	132
Poitiers (P. C.)	.	.	.	.	.	1	.	.	.	.	.	.	.	.	.	10	29	13	.	14	.	.	8	14	.	5	3	1	.	.	4	101
Rilly	.	.	.	.	2	.	.	.	.	.	.	.	.	.	.	21	13	1	.	.	.	.	24	.	.	12	4	.	0	.	.	77
Givry	.	.	.	.	.	.	.	.	.	.	.	.	.	.	.	13	2	.	.	2	.	.	2	.	1	3	.	.	.	.	6	29
Saint-Satur	.	.	.	.	.	.	.	.	.	.	.	.	.	.	.	35	4	.	14	2	.	.	.	14	.	7	2	4	1	9	6	98
Gien	.	.	.	.	.	1	.	.	.	.	.	.	.	.	.	.	38	15	0	14	.	.	.	8	.	3	4	1	1	2	4	91

STATIONS.	1	2	3	4	5	6	7	8	9	10	11	12	13	14	15	16	17	18	19	20	21	22	23	24	25	26	27	28	29	30	31	TOTAL.
BASSIN DE LA LOIRE (suite).																																
Orléans (P. C.)...	.	.	.	.	0	2	.	.	0	.	.	.	.	.	.	5	22	10	.	13	1	.	0	5	.	3	.	3	2	5	2	73
Blois (E. N.).....	.	.	.	.	1	0	.	.	.	.	.	.	.	.	.	6	22	5	6	8	1	.	15	.	.	7	1	1	.	2	0	60
Tours (ville).....	.	.	.	.	2	0	.	.	.	.	.	.	.	.	.	18	16	9	0	2	.	.	15	.	.	13	3	1	0	1	.	80
Angers (Jard. des Plantes).	.	.	.	.	1	.	.	.	.	.	.	.	.	.	.	6	18	4	0	10	.	0	10	.	1	4	6	1	1	0	.	63
Châteaudun (M. Roger)...	.	.	0	.	.	2	0	.	.	0	.	.	.	.	.	.	18	13	0	14	1	0	0	18	0	1	1	1	2	6	7	84
Authon-la-Plaine..	.	.	.	.	.	2	.	.	.	.	.	.	.	.	.	2	8	13	.	.	4	2	3	7	9	4	.	6	5	6	3	74
Vendôme (P. C.)..	.	.	.	.	.	1	.	.	.	.	.	.	.	.	.	.	31	8	11	8	6	.	.	15	.	0	2	2	1	3	.	88
Dissais-s.-C.....	.	.	.	.	.	.	.	.	.	.	.	.	.	.	.	1	14	6	.	2	1	.	.	22	.	5	.	1	1	.	.	53
Mortagne	.	.	.	.	0	2	.	.	.	.	.	.	.	.	.	2	.	4	6	3	.	.	10	33	1	4	3	10	4	2	3	87
Nogent-le-Rotrou..	.	.	.	.	.	2	.	.	.	.	.	.	.	.	.	1	1	11	.	.	10	1	1	11	.	.	.	4	4	3	2	52
Monhoudou	.	.	.	.	.	1	1	.	.	.	.	.	.	.	.	.	2	11	6	2	2	.	2	20	.	4	1	5	3	7	5	72
Le Mans (Gaz)....	.	.	.	.	.	1	1	.	.	.	.	.	.	.	.	1	1	2	2	2	1	.	4	15	.	.	2	3	3	4	3	45
Ambrières	.	.	.	.	0	2	.	.	.	.	.	.	.	.	.	3	1	15	1	.	.	.	16	17	.	12	1	11	3	5	4	92
Montsûrs.....	.	.	.	.	0	2	.	.	.	.	.	.	.	.	.	7	3	2	2	0	.	0	3	8	.	9	1	10	1	6	3	58
Grez-en-Bouère...	.	.	.	.	1	0	0	.	.	.	.	.	.	.	.	1	1	2	2	1	.	.	3	12	.	5	8	5	2	6	0	49
La Meignanne	.	.	.	.	8	.	.	.	.	.	.	.	.	.	7	17	4	.	10	.	.	8	18	.	9	.	5	.	.	.	.	86
Nantes (Obs.)	.	.	.	.	2	1	.	.	.	.	.	.	.	.	.	9	14	0	1	0	.	2	25	0	3	10	6	2	1	3	.	79
Savenay (E. N.)...	.	.	.	.	.	.	.	.	.	.	.	.	.	.	.	1	7	2	.	1	.	7	2	.	1	8	7	3	.	0	.	39
Parthenay (E. N.) .	.	.	0	.	.	0	.	.	.	.	.	.	.	.	.	8	11	10	7	7	22	.	34	.	15	14	10	.	4	.	.	142
Fontevrault	.	.	.	.	.	2	.	.	.	.	.	.	.	.	.	.	12	8	.	.	.	.	.	47	.	.	15	.	.	.	.	85
Glennes.....	.	.	.	.	.	3	.	.	.	.	.	.	.	.	.	2	15	.	.	12	7	.	.	9	.	5	.	3	1	1	.	59
La Pommeraye....	.	.	.	.	0	1	.	.	.	.	.	.	.	.	.	8	15	9	6	1	.	.	28	3	.	6	3	2	2	0	.	84
Vieillevigne	.	.	.	.	0	.	.	.	.	.	.	.	.	.	.	2	7	.	.	.	.	.	14	.	.	8	9	5	1	2	.	48
BASSINS ENTRE LA LOIRE ET LA GIRONDE.																																
Les Sables-d'Olonne..	.	.	.	.	.	2	.	.	.	.	.	.	.	.	.	12	11	5	0	1	.	0	44	6	.	1	1	6	0	4	.	93
La Roche-s.-Yon (E. N.).	.	.	.	.	.	4	10	.	.	.	.	.	.	.	.	4	28	4	.	2	.	.	17	17	.	.	11	4	6	6	0	114
Luçon.....	.	.	.	.	.	.	.	.	.	.	.	.	.	.	.	8	11	9	.	4	.	.	5	10	.	6	1	5	1	4	2	66
Niort.....	.	.	.	.	.	1	.	.	.	.	.	.	.	.	.	6	11	16	.	6	2	.	5	10	.	9	.	4	2	3	2	76
La Rochelle (P.C.).	.	.	.	.	.	1	.	.	.	.	.	.	.	.	.	4	2	9	1	10	.	.	.	9	3	10	3	3	.	.	.	55
Angoulême (P. C.).	.	.	.	.	1	.	.	.	.	.	.	.	.	.	4	10	22	2	.	7	.	9	15	.	6	13	4	6	1	0	0	101
Barbézieux.....	.	.	2	.	.	2	.	.	.	.	.	.	.	.	.	8	16	13	.	7	.	3	9	25	.	2	3	5	3	3	.	99
Cognac	.	.	.	.	.	0	.	.	.	.	.	.	.	.	.	2	16	7	5	8	.	.	22	6	.	.	.	5	1	.	2	74
Ruffec.....	.	.	.	.	.	2	.	.	.	.	.	.	.	.	.	7	42	8	3	.	2	.	3	13	.	10	2	4	1	.	4	102
St-Jean-d'Angély ..	.	.	.	.	.	.	1	.	.	.	.	.	.	.	.	1	5	10	5	7	8	.	8	7	.	6	1	2	1	.	.	62
Saintes	.	.	.	.	.	1	.	.	.	.	.	.	.	.	.	6	49	8	2	3	.	.	31	4	.	15	.	5	.	2	.	126
Rochefort-s-M. (Obs.)	.	.	.	.	.	.	.	.	.	.	.	.	.	.	.	1	5	10	5	7	8	.	8	7	.	6	1	2	1	.	.	62
BASSIN DE LA GIRONDE.																																
Ussel.....	.	.	.	.	.	.	.	.	.	.	.	.	.	3	.	.	21	12	8	14	4	.	5	3	.	3	.	4	3	6	8	94
Aurillac (C.M.)...	3	.	6	5	0	4	1	.	.	.	.	.	6	3	.	.	10	3	2	2	5	.	.	1	0	2	4	10	1	1	3	87
Frayssinet	.	.	4	.	3	.	.	.	.	.	.	.	13	.	.	.	.	3	12	10	.	.	21	.	.	8	.	3	.	.		77

STATIONS.	1	2	3	4	5	6	7	8	9	10	11	12	13	14	15	16	17	18	19	20	21	22	23	24	25	26	27	28	29	30	31	TOTAL.
BASSIN DE LA GIRONDE (suite).																																
Chartriers-Ferrière	.	.	14	.	.	2	1	.	.	.	.	.	8	.	.	.	38	14	9	10	4	.	.	17	1	.	6	6	1	3	.	134
Tulle (P. C.)	.	.	.	5	.	1	.	.	.	.	.	.	.	15	.	.	33	29		13	3	.	3	19	.	.	.	4	4	2	5	135
Biras (M. Dethan)	.	.	1	.	.	1	.	.	.	.	.	.	.	.	.	.	29	19	4	.	.	.	.	14	.	5	.	2	2	3	3	84
St-Avit-du-Moiron	.	.	3	.	.	.	.	.	.	.	.	.	.	.	.	.	27	20	6	5	4	.	.	10	.	.	4	1	4	1	1	86
Chalais	.	.	.	.	.	1	.	.	.	.	.	.	.	.	.	2	15	37	2	6	4	.	3	21	5	10	2	.	7	.	.	114
Cavignac	.	.	.	.	.	2	.	.	.	.	.	.	.	.	.	5	7	24	12	19	2	2	14	.	.	14	.	9	1	.	0	109
Mende (P. C.)	.	.	.	.		17	.	.	.	.	.	.	3	20	.	.	4	4	16	5	.	.	.	29	.	3	.	.	.	.	.	101
St-Chély-d'Apcher	2	.	.	.	3	6	1	.	.	.	.	.	39	10	.	.	7	9	4	4	2	.	.	35	.	2	.	.	.	1	.	125
Entraygues	.	.	.	.	3	4	.	.	.	.	.	.	8	2	.	.	4	4	.	18	4	.	.	4	.	.	.	.	.	.	.	51
Figeac (S. hy.)	.	.	.	.	.	.	.	.	.	.	.	.	.	32	.	.	6	3	8	6	3	.	5	8	.	2	1	.	.	.	.	74
Cahors (P. C.)	.	.	2	.	.	.	.	.	.	.	.	.	.	.	.	.	8	.	15	.	.	.	23	4	.	.	.	.	.	.	.	52
Villeneuve s.-Lot (C. M.)	.	.	6	.	.	4	.	.	.	.	.	.	.	.	.	3	8	5	17	18	5	.	11	.	.	3	.	0	0	1	1	85
Meyrueis	.	.	.	.	.	13	.	.	.	.	.	.	.	15	.	.	.	.	20	.	9	.	.	15	.	.	.	.	.	.	.	73
Sévérac-le-Ch.	.	.	.	.	.	7	.	.	.	.	.	.	55	.	.	.	1	.	15	3	.	.	15	.	.	.	.	4	.	2	.	101
La Cavalerie	.	.	.	.	.	16	.	.	.	.	.	.	.	.	.	.	.	.	40	2	.	.	14	3	.	.	.	.	.	.	.	75
Lacaune	.	.	.	.	.	14	.	.	.	.	.	.	8	0	.	.	.	.	15	7	10	.	11	2	.	.	3	5	1	3	0	79
Pradelles-Cabardès	.	.	.	.	.	41	0	.	.	.	.	.	.	5	.	.	.	.	6	8	17	.	.	3	.	.	1	2	1	1	1	86
Villefranche-d'Av.	.	.	3	.	.	4	.	.	.	.	.	.	.	.	.	.	3	.	.	2	.	.	.	22	.	3	.	.	.	.	.	38
Carmaux	.	.	.	.	.	2	.	.	.	.	.	3	.	10	.	.	.	.	3	6	4	.	12	3	.	1	1	1	.	1	.	47
Lavaur	.	.	.	.	.	1	.	.	.	.	.	.	.	1	.	.	.	.	.	19	1	.	.	4	.	.	.	.	.	1	.	27
Montauban (E. N.)	.	.	3	.	.	2	.	.	.	.	.	.	2	.	.	0	6	.	7	16	.	.	10	.	.	1	0	.	.	.	.	48
Caylus	.	.	.	.	.	.	.	.	.	.	.	.	10	4	.	.	.	4	12	18	19	.	.	13	.	.	.	.	.	.	.	81
Izaut-de-l'Hôtel	.	.	.	.	.	16	.	.	.	.	.	.	14	5	.	.	.	.	2	.	.	.	.	20	.	.	2	.	3	1	.	63
Foix (E. N.)	.	.	.	1	.	25	.	.	.	.	.	.	3	16	.	.	.	.	6	.	.	.	11	.	.	2	.	.	.	.	.	64
Toulouse (Obs.)	.	.	.	.	.	5	1	.	.	.	.	.	.	2	.	.	1	.	1	2	1	.	.	6	2	0	.	.	.	3	.	23
Pibrac (Le Bélard)	.	.	.	.	.	2	.	.	.	.	.	.	.	2	.	.	.	.	1	1	8	.	.	5	.	1	.	.	.	.	3	22
Masseube	.	.	.	.	.	.	.	.	.	.	.	.	0	0	.	.	1	.	9	7	1	.	0	1	.	.	.	.	.	2	1	23
Auch (P. C.)	.	.	.	.	.	.	.	.	.	.	.	.	.	2	.	.	1	.	32	1	5	.	.	10	.	.	.	.	.	2	.	53
Beaumont	.	.	3	.	.	.	.	.	.	.	.	.	.	.	.	5	.	11	11	8	.	0	12	.	.	.	0	.		.	.	51
Condom	.	.	4	1	.	.	.	.	.	.	.	.	.	.	.	.	5	13	16	14	9	8	5	4	.	3	2	.	.	.	.	83
Agen (P. C.)	1	.	.	.	.	.	.	.	.	.	.	10	14	.	.	1	9	1	25	7	.	.	17	.	.	1	.	.	.	.	.	86
Budos	.	.	8	.	.	2	.	.	.	.	.	.	.	.	.	3	13	12	13	3	2	.	.	18	1	0	3	.	2	0	1	81
Bordeaux-Floirac (Obs.)	.	.	0	.	.	1	0	.	.	.	.	.	.	.	.	3	6	18	10	8	2	0	1	13	0	5	.	2	1	1	.	70
Château-Lafitte	.	.	3	.	.	1	.	.	.	.	.	.	.	.	.	6	18	16	1	17	1	0	18	4	1	17	0	8	3	1	3	119
La Coubre (Sém.)	.	.	.	.	.	1	.	.	.	.	.	.	.	.	.	3	2	18	4	3	1	.	7	7	.	18	.	3	0	.	.	67
BASSINS ENTRE LA GIRONDE ET LES PYRÉNÉES.																																
Hourtin	.	.	.	.	.	0	.	.	.	.	.	.	.	.	.	5	8	15	0	45	1	.	16	3	.	21	.	4	3	1	.	121
Arcachon (C. M.)	.	.	.	.	.	.	.	.	.	.	.	.	.	.	.	2	24	10	13	39	4	.	.	19	.	9	.	3	2	.	2	126
Belin	.	.	3	.	.	2	0	.	.	.	.	.	.	.	.	3	9	13	13	14	1	.	.	15	.	3	1	3	3	1	3	86
Pic-du-Midi (Obs.)	.	.	.	0	2	1	.	.	.	.	.	.	15	5	.	.	1	3	3	5	6	.	.	5	.	.	1	1	.	.	.	49
Bagnères-de-Big. (Obs.)	.	.	1	4	.	1	1	.	.	.	.	0	3	7	.	.	3	1	6	1	3	.	13	0	.	7	0	.	1	4	.	56
Gélan	.	.	.	.	.	.	.	.	.	.	.	.	13	.	4	.	.	5	9	.	.	.	.	17	.	.	.	.	.	.	.	48
Pau (Gare)	.	.	.	.	.	.	.	.	.	.	.	.	.	.	.	10	.	23	3	4	.	.	6	.	.	3	.	.	1	1	.	51

STATIONS.	1	2	3	4	5	6	7	8	9	10	11	12	13	14	15	16	17	18	19	20	21	22	23	24	25	26	27	28	29	30	31	TOTAL.
BASSINS ENTRE LA GIRONDE ET LES PYRÉNÉES (suite).																																
St-Jean-P.-de-P...	.	.	.	.	5	.	.	.	.	.	.	9	16	.	.	9	12	17	12	6	.	3	14	.	.	4	.	.	3	.	.	110
Riscle	.	.	7	.	.	1	.	.	.	.	.	.	.	.	.	.	10	5	23	6	4	.	12	8	.	.	1	.	.	.	.	77
Tartas	.	.	0	.	.	.	.	.	.	.	.	.	.	0	.	0	20	18	28	15	3	.	29	3	.	7	.	.	1	.	.	126
Bayonne	.	10	.	.	.	.	.	.	.	.	.	.	2	.	.	3	7	.	25	21	9	4	10	.	.	6	.	.	2	.	.	99
BASSINS ENTRE LES PYRÉNÉES ET LE RHÔNE.																																
Prats-de-Mollo	.	.	.	.	35	.	.	.	.	.	.	.	13	.	.	.	.	.	.	3	.	.	2	.	.	20	.	.	.	22	.	95
Caudiès-de-St-Paul	.	.	.	.	10	4	.	.	.	.	.	.	5	.	.	.	.	.	.	.	.	.	3	.	.	.	.	.	.	4	.	26
Perpignan (Obs., sol)	.	.	.	.	1	10	.	.	.	.	.	0	4	.	.	.	.	0	0	.	.	.	0	.	.	.	.	.	0	1	.	16
Salces	.	.	.	.	12	.	.	.	.	.	.	.	8	.	.	.	.	.	.	.	.	.	.	.	.	.	.	.	.	.	.	20
Banyuls	.	.	.	.	34	.	.	.	.	.	.	.	.	.	.	.	.	.	.	.	.	.	.	13	.	3	.	.	.	.	.	50
Angoustrine	.	.	3	1	10	.	.	.	.	.	.	10	7	.	.	.	.	.	8	.	.	.	.	.	.	.	.	.	.	10	.	49
Carcassonne (E.N.)	11	.	.	.	.	.	.	.	.	.	.	.	6	2	.	.	.	.	4	0	.	14	.	.	.	1	.	.	.	.	.	38
Saint-Pons	.	.	.	.	50	.	.	.	.	.	.	.	40	.	.	.	.	.	8	.	.	.	9	.	.	.	.	.	.	.	.	107
Bédarieux	.	.	.	.	4	.	.	.	.	.	.	.	3	.	.	.	.	15	47	.	.	5	.	.	.	.	.	.	.	.	.	74
Nîmes (Mais. Centr.)	.	.	.	.	.	.	.	.	.	.	.	.	.	1	.	.	.	.	.	.	.	.	32	.	.	.	.	.	.	10	.	43
Montpellier (E. ag.)	.	.	.	.	.	3	.	.	.	.	.	.	.	2	.	.	.	.	6	8	.	.	.	13	.	.	.	.	.	.	0	32
Gignac	.	.	.	.	.	4	.	.	.	.	.	.	.	4	.	.	.	.	17	18	.	.	.	20	.	.	.	.	.	.	.	63
Béziers	.	.	.	.	.	8	.	.	.	.	.	.	.	.	.	.	.	.	29	.	.	.	4	.	.	.	.	.	.	.	.	41
BASSIN DU RHÔNE.																																
Belfahy	.	.	0	.	.	15	3	1	.	0	.	.	0	.	.	.	14	17	2	42	6	.	.	34	.	.	5	4	22	1	25	191
Cirey-les-B.	.	.	.	.	4	4	.	.	.	.	.	.	.	.	.	3	14	7	29	11	20	.	6	3	.	2	.	4	.	6	5	117
Vesoul (Obs.)	.	.	1	.	.	3	6	.	.	.	.	.	.	.	.	.	10	8	0	25	2	.	2	3	.	1	.	2	.	11	1	75
Vioménil (S. hy.)	.	.	.	12	.	8	9	.	.	.	.	.	7	.	.	.	17	8	.	20	8	.	.	22	.	6	.	6	2	5	4	133
Jussey	.	.	.	.	1	3	.	.	0	.	.	4	.	.	.	8	19	13	.	0	.	3	0	2	.	0	3	2	1	1	1	61
Vaux-s.-Aubigny	.	.	.	.	0	.	.	.	.	.	.	.	.	.	.	24	.	.	5	9	.	.	4	.	.	.	.	0	.	5	.	48
Dijon (S hy.)	.	.	1	.	.	.	.	.	.	.	.	.	.	.	.	4	10	4	5	7	.	.	3	.	.	3	.	.	.	5	.	41
Beaune	.	7	.	.	1	0	.	.	.	.	.	.	.	.	.	3	18	16	4	16	4	.	1	.	.	3	.	.	0	0	.	75
Lons-le-S. (E. N.)	.	.	.	.	.	2	.	.	.	.	.	.	7	.	.	.	8	19	4	0	3	1	.	.	6	5	.	.	10	1	0	66
Bourg (E. N.)	.	.	.	.	0	2	.	.	.	.	.	.	2	.	.	.	6	33	13	9	3	.	15	10	.	3	.	.	.	.	4	101
Les Écharmeaux	13	.	.	3	.	1	0	.	.	.	.	.	.	1	.	.	1	7	4	12	18	2	.	12	2	13	5	.	1	3	4	102
L'Arbresle	3	.	.	.	.	0	.	.	.	.	.	.	2	.	.	.	0	.	38	13	2	1	.	18	.	.	3	.	.	1	.	81
Belfort (château)	3	.	.	.	.	3	4	.	.	.	.	.	.	.	.	.	6	14	1	12	1	.	14	15	.	1	1	3	.	2	3	86
Besançon (Obs.)	.	.	0	.	7	2	.	.	0	.	.	.	2	.	.	.	7	13	11	16	4	.	6	3	.	1	0	2	2	3	2	82
Grand-Contour	.	.	8	.	.	.	.	.	0	.	.	1	.	.	.	.	10	8	45	4	3	.	2	5	.	3	.	1	.	.	6	96
Bonneville (C. M.)	51	.	.	.	.	35	6	.	.	.	.	.	.	.	.	.	.	8	46	29	4	1	.	9	.	.	3	.	4	.	13	205
Champagnole	9	.	.	1	2	.	.	.	.	.	.	.	.	2	.	.	.	.	.	23	3	10	.	23	8	.	5	1	1	10	2	100
Vaux-lès-St-Cl.	.	6	.	.	.	16	6	.	.	.	.	.	.	.	.	.	.	6	48	11	.	.	.	30	.	.	3	.	5	.	9	140
Cruseilles	30	.	.	.	.	28	.	4	.	.	.	.	.	.	.	6	.	6	62	18	.	.	.	18	6	.	14	.	.	4	6	203
Annecy	9	.	.	.	.	2	14	.	.	.	.	.	1	.	.	.	6	9	48	21	1	4	.	17	3	.	15	.	.	8	7	165
Chambéry	19	.	.	.	.	38	82	.	.	.	.	.	1	.	.	.	1	3	50	26	2	.	.	19	2	.	19	.	.	.	4	266
Nantua	.	.	.	.	9	31	.	.	.	.	.	.	.	.	.	.	9	25	16	3	10	.	4	3	5	4	9	1	1	6	1	137

STATIONS.	1	2	3	4	5	6	7	8	9	10	11	12	13	14	15	16	17	18	19	20	21	22	23	24	25	26	27	28	29	30	31	TOTAL.
BASSIN DU RHÔNE (suite).																																
Lyon-St-Genis (Obs.).	3	.	.	.	.	0	1	.	.	.	.	.	.	0	.	.	1	4	18	12	9	6	.	7	0	.	4	.	0	1	0	64
Anneyron (M. Bérard)	10	.	.	.	0	1	.	.	.	.	.	.	13	.	.	.	.	0	71	3	2	.	.	14	.	.	4	.	.	0	.	118
Flumet	43	.	.	.	.	50	10	.	.	.	.	.	3	2	.	.	3	2	8	25	1	.	.	29	1	.	16	0	.	1	16	209
Lanslebourg	.	.	.	.	.	5	.	.	.	.	.	.	.	.	.	.	.	.	.	7	.	.	.	12	.	.	4	.	.	.	1	29
St-Jean-d'Arves	.	.	.	.	.	.	.	.	.	.	.	.	.	.	.	.	3	2	12	11	2	.	4	6	.	11	.	.	.	5	.	56
La Mûre	.	.	.	.	.	7	3	.	.	.	.	.	.	24	.	.	.	.	.	.	.	.	.	12	.	.	.	.	.	.	5	52
La Tronche	.	0	.	.	.	34	2	.	.	.	.	.	2	2	.	.	3	21	18	2	4	.	12	2	.	4	1	.	.	4	4	115
Mont-Genèvre	.	.	16	.	.	12	.	.	.	.	.	.	.	.	.	.	1	.	12	4	.	.	14	.	6	.	.	.	.	8	.	73
Embrun	.	.	.	.	.	15	.	.	.	.	.	.	1	32	.	.	2	.	.	11	.	.	.	14	.	.	2	.	.	3	7	87
Serres	.	.	.	.	.	11	.	.	.	.	.	.	.	16	.	.	.	.	5	.	.	.	20	.	.	.	.	.	9	.	.	61
Forcalquier	.	.	.	.	.	10	.	.	.	.	.	.	.	5	.	.	.	.	.	8	.	.	.	9	.	.	.	.	.	1	4	37
Mirabeau	.	.	.	.	.	2	.	.	.	.	.	.	.	.	15	4	.	.	.	2	.	.	.	8	.	.	.	.	.	.	.	31
Cavaillon	.	.	.	.	.	11	.	.	.	.	.	.	3	.	.	.	.	.	3	.	.	.	23	.	.	.	.	.	2	0	.	43
Vernoux (M. Maisonneuve)	.	.	.	.	.	8	.	.	.	.	.	.	.	2	.	.	.	.	68	4	3	.	.	15	1	.	6	.	.	.	.	107
Montpezat	.	.	7	0	5	.	.	.	.	.	.	1	2	.	.	.	17	30	10	.	.	.	15	.	.	.	.	.	.	.	.	88
Vialas	14	17	3	.	.	.	.	.	70	14	.	1	.	.	.	.	.	26	138	3	.	.	.	.	.	.	.	.	.	.	.	286
Barre	3	4	2	.	.	1	.	8	45	3	.	.	.	.	.	.	.	3	60	5	.	.	.	.	1	.	.	.	.	.	.	135
Barjac	19	.	.	.	.	9	.	.	.	.	.	.	.	1	.	.	.	.	12	34	.	.	.	17	.	.	.	.	.	1	.	93
Crest (M. Savoyat).	3	.	.	.	5	.	.	.	.	.	.	.	0	.	.	.	.	20	34	.	.	.	17	.	.	3	.	.	.	.	.	83
Valréas	2	.	.	.	.	13	.	.	.	.	.	.	.	4	.	.	.	.	17	.	.	.	15	.	.	.	.	.	.	6	.	56
Clansayes (M. Robert).	1	.	.	.	.	17	.	.	.	.	.	.	.	11	.	.	1	.	.	19	.	.	.	24	.	.	.	.	.	.	7	79
Pierrelatte (M. Favier)	.	.	.	.	9	.	.	.	.	.	.	.	.	.	.	.	.	.	19	2	.	.	16	22	.	5	.	.	.	4	.	56
Mt Ventoux (Obs.).	5	.	.	.	.	10	.	.	.	.	.	.	.	2	7	.	.	.	.	10	.	.	.	.	.	.	.	.	.	7	20	83
Saint-Christol	.	.	.	.	0	11	.	.	.	.	.	.	.	33	.	.	.	.	4	.	.	.	19	.	.	.	.	.	.	10	.	77
Carpentras	.	.	.	.	4	.	.	.	.	.	.	.	16	3	.	.	.	.	5	.	.	.	20	.	.	.	.	.	.	9	.	57
Avignon (E. N.)	.	.	.	.	.	12	.	.	.	.	.	20	.	10	.	.	.	.	.	.	.	.	10	53	.	0	.	.	.	10	.	115
Arles	4	.	.	.	.	.	.	.	.	.	.	.	.	.	2	.	.	.	.	1	.	.	.	52	.	.	.	.	.	3	.	62
BASSINS ENTRE LE RHÔNE ET LES ALPES.																																
Pélissanne	2	.	.	.	.	.	.	.	.	.	.	.	.	.	.	.	.	.	.	5	.	.	.	39	.	.	.	.	.	.	.	46
Aix (E. N.)	.	.	.	.	.	1	.	.	.	.	.	.	.	2	.	.	.	.	0	.	.	.	2	.	.	.	.	.	.	3	.	9
Marseille (Obs.)	.	.	.	.	.	.	.	.	.	.	.	.	.	.	.	.	.	.	.	.	.	.	20	.	.	.	.	.	.	1	.	21
Toulon (Obs.)	.	.	.	.	.	.	.	.	.	.	.	.	.	.	.	.	.	.	.	.	.	.	1	12	.	.	.	.	.	.	.	13
Draguignan (E. N.).	.	.	.	.	.	.	.	.	.	.	.	.	.	.	.	.	.	.	.	.	.	.	.	13	.	.	.	.	.	.	.	13
Nice (Obs.)	.	.	.	.	.	0	.	.	.	.	.	.	.	.	0	.	.	.	.	.	0	.	0	2	.	.	.	.	.	0	.	3
CORSE.																																
Ajaccio (C. M.)	7	.	.	.	.	.	.	.	.	.	.	.	.	.	10	.	.	.	.	.	.	.	.	.	.	.	.	.	.	.	.	17
Bastia	.	.	.	.	.	.	.	.	.	.	.	.	.	1	.	.	.	.	.	.	.	.	.	.	.	.	.	.	.	.	.	1

OBSERVATIONS DU MOIS D'AOUT 1903.

STATIONS.	1	2	3	4	5	6	7	8	9	10	11	12	13	14	15	16	17	18	19	20	21	22	23	24	25	26	27	28	29	30	31	TOTAL.
BASSINS DU RHIN, DE LA MEURTHE ET DE LA MOSELLE.																																
Saulxures-s.-M.	11	.	.	16	.	.	.	.	.	20	.	.	8	.	17	.	7	9	42	16	.	4	10	.	.	.	.	.	.	.	.	160
Brouvelieures	.	12	.	5	.	.	.	.	.	17	.	0	1	.	5	10	2	5	58	24	.	.	5	2	.	.	.	.	.	.	.	147
Épinal	.	.	10	.	.	.	.	.	6	15	.	1	.	2	10	13	6	46	38	.	.	2	12	.	1	.	.	.	1	.	.	163
Provenchères	8	.	.	13	.	.	.	.	.	15	.	.	2	.	20	14	3	12	62	22	.	.	4	1	0	1	.	.	.	6	.	183
Baccarat	.	.	.	3	.	.	.	.	.	22	1	.	.	.	4	1	3	3	36	10	1	.	7	5	.	.	.	.	.	4	.	100
Lunéville	1	.	.	2	.	.	.	.	.	14	.	.	.	.	8	1	1	2	42	7	.	.	4	5	.	.	.	.	.	4	.	91
Nancy (Faculté)	1	.	.	1	.	.	.	.	.	16	.	1	.	.	11	.	3	1	22	2	1	0	12	3	0	.	.	.	.	3	.	79
Foug	2	.	0	.	.	.	.	.	.	31	0	1	.	.	24	0	4	4	28	6	2	0	9	3	.	.	.	.	.	3	.	116
Lachaussée	5	.	1	1	.	.	.	.	2	2	.	.	.	.	16	.	.	.	4	5	1	.	8	19	.	0	.	.	.	1	.	61
BASSINS DE LA MEUSE, DE LA CHIERS ET DE LA SAMBRE.																																
Contrexéville	3	.	2	5	.	.	.	.	2	20	3	.	.	.	20	.	3	10	46	3	.	4	10	10	2	1	.	.	.	1	.	146
Neufchâteau	1	.	.	5	.	.	.	.	.	19	.	.	.	.	19	5	.	8	38	2	.	2	.	2	1	.	.	.	.	.	.	103
Commercy (E. N.)	.	.	1	.	.	.	.	.	6	8	.	.	12	6	2	5	5	8	12	.	.	10	18	.	.	.	.	.	3	.	.	96
Les Kœurs	3	.	4	.	.	.	.	.	.	7	.	1	.	.	27	.	11	14	11	6	1	13	37	15	.	.	.	.	.	5	.	155
Consenvoye	.	.	7	.	.	.	.	.	.	7	.	.	.	19	.	2	1	4	7	.	.	8	15	.	.	.	.	.	3	.	.	73
Hussigny	5	.	8	.	4	.	.	.	5	.	.	.	.	19	.	6	16	9	.	.	.	11	37	.	.	2	.	.	6	.	.	129
Mouzon	1	.	6	3	.	.	.	.	.	4	1	.	.	.	7	2	4	13	2	11	1	12	4	8	.	1	.	.	.	1	.	81
Poix	2	.	6	7	.	.	.	.	.	5	3	2	1	3	25	12	6	15	12	11	4	31	2	13	1	4	.	.	.	2	.	167
Fumay	.	.	.	7	.	.	.	.	2	4	4	2	.	.	29	.	6	20	4	1	8	.	.	17	1	3	.	.	.	1	.	108
Maroilles	6	.	5	5	.	.	.	.	.	1	4	2	1	1	11	1	8	2	4	6	4	.	16	.	0	2	0	.	1	.	.	80
BASSINS DE L'ESCAUT, DE LA LYS, DE L'YSER ET DE L'AA.																																
Cambrai (P. C.)	1	3	1	.	.	.	.	.	.	5	0	4	.	1	2	6	8	4	.	.	5	5	2	8	7	0	0	.	2	.	.	64
Le Quesnoy (C.M.)	0	.	8	.	.	.	.	.	.	1	.	1	2	3	6	1	10	3	5	0	30	.	11	.	.	4	.	.	4	.	.	88
Valenciennes	0	.	7	1	.	.	.	.	0	4	0	0	1	2	5	1	3	6	3	.	.	.	.	.	.	.	.	.	.	.	.	47
Douai (C. M.)	.	4	0	.	.	.	.	.	3	.	2	.	.	3	.	3	6	.	0	5	1	.	0	1	2	.	.	1	0	.	.	31
Arras (St. agr.)	0	0	3	0	.	.	.	.	3	0	1	0	2	6	1	3	5	0	2	7	0	0	2	10	2	.	.	0	1	.	.	49
Lille (C. M.)	.	.	4	2	1	.	.	.	.	3	.	2	.	.	0	5	3	6	0	4	2	0	.	.	4	4	.	.	.	.	.	41
Oye	0	7	5	0	.	.	.	.	13	7	2	0	0	14	2	5	2	6	3	5	2	.	.	12	3	.	0	2	1	.	0	92
BASSINS DE LA CANCHE, DE LA SOMME, DE LA BÉTHUNE, ETC.																																
Nesles	1	1	.	3	0	.	.	.	.	0	2	1	.	.	0	8	6	13	0	.	6	0	.	12	.	1	.	.	.	1	.	56
Amiens (St. agr.)	1	2	.	0	.	.	.	.	6	2	0	2	0	2	1	8	3	.	.	4	5	.	4	6	0	.	.	.	0	.	.	46

STATIONS.	1	2	3	4	5	6	7	8	9	10	11	12	13	14	15	16	17	18	19	20	21	22	23	24	25	26	27	28	29	30	31	TOTAL.
BASSINS DE LA CANCHE, DE LA SOMME, DE LA BÉTHUNE, ETC. (suite).																																
Valhuon	2	2	2	1	.	.	.	.	7	1	2	1	0	1	1	2	6	5	4	8	1	.	2	3	6	.	1	2	2	.	.	62
Boulogne (C. M.)	.	.	7	.	0	.	.	.	.	14	.	2	.	.	19	1	10	6	3	4	7	1	.	1	34	0	.	.	2	.	.	111
Saint-Riquier	.	3	.	8	.	3	7	5	9	7	3	8	5	2	3	2	3	9	7	5	9	7	8	7	10	9	6	11	1	9	5	172
Eu	1	.	1	.	.	.	.	.	.	20	2	8	.	2	7	23	8	8	20	3	28	.	.	24	2	.	.	0	3	.	.	157
Aumale	.	.	4	.	.	.	.	.	.	2	.	.	.	3	1	3	6	4	.	6	3	2	.	6	1	1	.	.	2	.	.	43
Dieppe	.	.	3	.	.	.	.	.	.	7	1	1	0	3	7	8	5	4	13	3	4	.	.	1	4	.	.	.	1	.	.	65
BASSIN DE LA SEINE																																
Château-Chinon	0	.	.	8	.	.	.	.	.	36	.	.	.	.	42	1	.	3	15	8	.	.	.	11	8	1	.	.	.	4	.	137
Nuars	.	.	.	2	.	.	.	.	.	12	.	.	.	.	48	1	2	2	18	4	.	.	0	42	.	.	.	.	.	0	.	131
Marigny-le-C	3	.	.	1	.	.	.	.	.	20	.	.	.	.	20	4	.	.	22	.	.	.	1	9	5	.	.	.	0	.	.	86
Châtel-Gérard	.	.	3	.	.	.	.	.	10	.	.	.	.	8	8	.	2	25	.	1	.	3	24	.	.	.	.	.	4	.	.	88
Cravant	.	.	1	.	.	.	.	.	17	.	.	.	.	20	4	2	1	37	3	.	6	44	18	0	.	.	.	.	1	.	.	154
Auxerre (C. M.)	.	.	1	.	.	.	.	.	16	3	0	0	.	5	13	.	4	51	8	.	.	26	29	.	.	.	.	.	1	.	.	159
Tonnerre (C. M.)	.	.	5	5	.	.	.	.	.	14	.	0	.	20	15	0	2	1	65	1	.	22	15	13	.	.	.	.	.	.	.	178
Laroche	.	.	4	.	.	.	.	.	19	.	2	.	.	19	1	.	2	38	1	.	.	32	20	.	.	.	.	.	.	.	.	138
Villeneuve-l'Arch.	.	.	3	.	.	.	.	.	10	.	0	.	.	.	9	5	2	40	7	.	.	.	35	.	.	.	.	.	.	.	.	111
Laignes	.	.	3	4	.	.	.	.	19	.	.	.	.	.	18	4	.	2	41	.	.	.	23	26	.	.	.	.	.	2	.	141
Clairvaux	2	.	.	2	.	.	.	.	.	18	.	.	.	.	15	2	.	4	43	3	.	.	38	33	.	.	.	.	.	2	.	162
Troyes (E. N.)	.	.	1	.	.	.	.	.	5	4	0	0	.	19	3	0	5	15	14	.	.	22	22	0	.	.	.	.	1	.	.	111
Valentigny	5	.	.	0	.	.	.	.	.	12	.	.	.	.	29	.	1	4	23	4	0	.	59	8	.	.	.	.	.	1	.	146
Arcis-sur-Aube	.	.	0	.	.	.	.	.	1	.	.	.	.	14	8	6	8	10	5	1	.	18	20	.	.	.	.	.	.	.	.	91
Fay	.	.	.	2	.	.	.	.	.	8	.	.	.	.	16	.	6	5	18	.	0	.	2	4	.	.	.	.	.	.	.	60
Chambon	.	.	.	1	.	.	.	.	.	3	.	.	2	.	16	2	.	2	27	2	.	8	7	6	.	.	.	.	.	.	.	76
Fontainebleau (E. A.)	2	.	1	1	.	.	.	.	0	8	0	.	0	.	9	4	1	1	2	1	.	1	1	17	.	.	.	.	.	.	0	50
Touquin	.	.	4	.	.	.	.	.	.	.	1	.	.	.	0	5	6	3	2	.	.	.	.	.	.	.	.	.	0	.	.	22
Saclay	.	.	2	.	.	.	.	.	.	3	0	.	1	4	1	0	4	3	2	.	6	3	30	9	2	.	.	.	.	.	.	71
Le Perray (St-Hub.)	.	.	5	.	.	.	.	.	.	3	.	0	2	3	2	0	5	2	2	0	5	3	15	5	0	.	.	.	.	.	.	52
Versailles (E. d'hort.)	0	.	3	1	.	.	.	.	.	2	0	0	2	.	7	1	2	4	3	1	0	6	1	18	1	0	.	.	.	2	.	55
Sèvres (Ch. des Bruyères).	.	3	.	.	.	.	.	.	4	0	0	.	3	5	1	5	3	3	0	0	10	1	32	1	1	.	.	.	0	.	.	73
Paris (B.C.M. cour)	.	.	3	0	.	.	.	.	0	3	0	0	2	.	4	1	3	4	3	0	0	8	1	30	1	1	.	.	.	.	.	64
Langres (M. Raclot)	5	.	.	2	.	.	.	.	.	16	3	.	.	.	17	3	2	5	32	3	.	0	24	6	1	.	.	.	.	2	.	118
Chaumont (E. N.)	1	.	4	.	0	.	.	.	12	4	.	.	.	21	12	5	6	41	13	1	.	4	10	.	1	.	.	.	1	.	.	136
Aillianville	4	.	.	4	.	.	.	.	.	23	.	.	.	.	.	1	6	14	24	34	19	.	11	8	2	.	1	.	.	1	.	152
Demange-aux-Eaux	7	.	.	2	.	.	.	.	.	19	.	.	.	.	24	0	2	5	43	4	0	.	12	8	1	0	.	.	.	5	.	130
Bar-le-Duc (C. M.)	2	.	.	5	.	.	.	.	.	6	0	.	.	.	24	2	9	12	9	13	2	1	41	11	1	1	.	.	.	4	.	143
St-Mard-s.-le-M	0	1	.	1	.	.	.	.	.	1	0	.	0	.	.	1	0	0	1	0	.	2	3	8	.	.	.	.	.	.	.	20
Châlons-sur-Marne (C. M.)	.	0	0	.	.	.	.	0	5	.	0	.	.	5	0	3	12	0	0	2	.	7	12	.	1	.	.	.	.	.	.	48
Betz	1	.	8	.	.	.	.	1	.	1	0	.	.	5	.	7	5	7	3	.	.	9	1	16	.	.	.	.	.	.	.	65
Parc St-Maur (Obs.)	.	.	3	.	.	.	.	.	2	2	1	.	1	9	2	5	2	6	4	0	2	2	23	.	1	.	.	.	.	.	.	64
Ste-Menehould (P. C.)	.	.	6	.	.	.	.	.	9	.	.	.	.	4	5	7	12	11	11	.	.	.	10	.	19	.	.	.	.	.	.	93
Vouziers	1	.	4	9	.	.	.	.	.	0	.	.	.	.	6	.	.	8	5	6	.	4	7	9	.	0	.	.	.	0	.	60
Faissault	2	.	10	6	.	.	.	.	.	1	1	1	.	6	11	7	9	15	3	7	3	26	3	11	1	1	.	.	.	2	.	126
Bourgogne	3	.	4	2	.	.	.	.	.	1	.	.	.	.	13	6	.	6	3	2	0	12		9	.	.	.	.	.	.	.	(60)
Berry-au-Bac	4	.	5	2	.	.	.	.	3	2	1	.	1	.	4	3	3	5	2	4	1	16	1	9	0	2	.	.	.	.	.	70

STATIONS.	1	2	3	4	5	6	7	8	9	10	11	12	13	14	15	16	17	18	19	20	21	22	23	24	25	26	27	28	29	30	31	TOTAL.
BASSIN DE LA SEINE (suite).																																
Hirson	2	1	6	1	.	.	.	.	.	1	1	0	1	1	1	2	5	8	10	16	3	6	2	10	6	5	.	.	.	1	.	90
Laon (P. C.)	1	.	1	5	.	.	.	.	0	1	5	1	3	.	5	2	8	11	1	2	2	13	1	19	0	2	.	.	.	1	.	84
Maignelay	1	.	1	1	.	.	.	.	.	3	0	1	1	2	1	3	3	6	2	.	2	2	.	7	.	.	.	.	.	0	.	37
Beauvais (vallée)	.	.	2	.	.	.	.	.	.	6	0	0	2	3	6	9	3	4	1	3	0	.	7	8	1	.	.	.	1	.	.	56
Senlis	.	.	6	.	.	.	.	.	1	2	.	.	4	2	3	1	2	6	3	1	9	1	31	4	0	.	.	.	.	.	.	77
Pontoise	.	.	6	.	0	.	.	.	.	0	0	.	3	0	0	1	0	3	1	0	3	0	25	0	.	.	.	.	0	.	.	46
Sainpuits	.	.	6	.	.	.	.	.	12	5	.	.	.	4	10	1	11	19	.	.	.	43	27	.	.	.	.	.	.	.	.	138
Montargis	.	.	.	.	.	.	.	2	3	2	.	.	.	7	8	2	.	27	5	1	.	12	.	.	.	.	.	.	.	.	.	70
Beaune-la-Rolande	.	.	.	.	.	.	.	.	2	7	0	.	.	.	9	3	1	2	24	2	6	.	.	6	0	.	.	.	.	.	.	62
La Loupe	.	.	6	1	.	.	.	.	.	1	0	1	1	.	4	5	7	2	.	.	5	4	2	6	1	0	.	.	.	.	.	45
Dreux	.	.	6	.	.	.	.	.	.	4	.	.	3	1	2	3	5	1	0	.	9	1	9	0	1	.	.	.	.	.	.	45
Saint-André	.	.	.	.	.	.	.	.	.	.	.	.	9	2	.	.	.	2	2	1	.	.	.	12	.	.	.	.	.	.	.	28
Évreux (P. C.)	.	.	1	.	.	.	.	.	.	.	4	.	6	3	0	.	.	.	2	2	2	.	.	2	.	.	.	.	.	.	.	22
Trappes	.	.	5	.	.	.	.	.	.	3	0	.	2	1	2	1	3	3	3	0	5	1	19	4	2	.	.	.	.	.	.	54
Montjavoult	1	.	2	.	0	.	.	.	.	.	1	0	6	.	9	.	2	6	.	.	4	2	.	7	1	.	.		.	.	.	42
Gournay (hosp.)	.	.	3	.	.	.	.	.	.	12	.	.	6	1	2	4	3	10	5	3	3	.	.	4	3	.	.	.	0	.	.	59
Rouen (Ile Lacroix)	.	.	2	.	.	.	.	.	.	8	.	.	1	1	.	0	2	3	0	2	7	.	.	4	2	.	.	.	.	.	.	33
Bolbec	.	1	7	2	.	.	.	.	.	2	1	2	3	2	5	4	8	8	7	7	15	.	1	3	9	.	.	.	6	.	.	91
Le Havre (r. d. Ormeaux)	.	1	5	1	.	.	.	.	.	.	0	2	1	6	.	0	10	2	5	10	8	.	.	0	3	.	.	.	.	0	.	55
Brionne	.	.	2	.	0	0	.	.	.	.	1	0	1	5	8	3	3	5	.	.	3	1	.	.	2	1	.	.	.	0	.	36
Rugles	.	.	2	1	.	.	0	1	.	3	2	3	2	2	.	1	0	.	2	2	0	1	3	1	1	2	.	.	.	0	.	29
BASSINS ENTRE LA SEINE ET LA POINTE DE BRETAGNE.																																
Lisieux (C. M.)	1	.	3	2	1	.	.	.	.	.	1	0	.	5	3	5	4	11	1	.	5	3	.	1	3	2	.	.	.	1	.	52
Trouville	0	0	3	0	1	.	.	.	.	.	0	1	1	.	5	0	6	3	0	0	11	4	.	1	5	1	.	.	0	0	.	44
Caen (C. M.)	0	0	1	0	1	.	.	.	.	0	1	5	1	.	4	5	4	3	2	0	4	2	0	0	1	2	.	0	0	0	0	37
Saint-Sever	.	.	6	0	1	.	.	.	.	0	1	2	1	.	3	1	5	15	4	0	10	4	.	1	12	1	.	.	.	0	.	67
Ste-Marie-du-Mont	.	1	7	.	1	0	.	.	.	7	2	2	0	8	19	3	7	6	3	1	41	2	.	2	7	0	.	0	2	.	.	121
Cherbourg (M. Lemerle)	1	4	.	.	.	.	.	.	3	1	14	.	7	5	4	8	5	1	.	48	.	3	6	7	.	.	0	3	.	.	.	120
Coutances	.	3	3	0	6	.	.	.	.	2	3	4	1	3	2	9	8	3	.	20	1	.	3	16	.	.	.	.	.	11	1	99
Louvigné-du-Désert	.	1	4	.	.	.	.	.	.	1	3	4	9	3	7	1	3	4	.	3	5	.	.	8	1	.	.	.	2	.	.	61
Trans	.	.	1	.	1	.	.	.	.	.	6	.	4	8	1	1	2	3	.	2	5	.	1	6	1	.	.	.	1	.	.	44
Saint-Malo	.	.	1	0	0	.	.	.	.	2	13	0	9	11	1	10	3	2	1	5	3	.	0	7	1	.	.	.	0	.	.	68
Roscoff (M. Marty)	2	.	4	3	.	.	.	.	8	4	12	1	.	6	1	5	6	1	.	14	14	.	8	24	.	.	.	.	4	.	.	117
PETITS BASSINS DU SUD DE LA BRETAGNE; BASSIN DE LA VILAINE.																																
Brest (Obs.)	2	1	.	.	.	.	.	.	9	13	2	3	11	.	2	3	11	1	.	.	20	.	.	37	4	.	.	3	.	.	.	121
Glomel	.	.	1	.	.	.	.	.	.	.	14	3	.	18	.	4	3	13	.	2	8	.	4	22	1	.	.	.	.	.	.	93
Châteaulin	.	.	.	.	.	.	.	.	4	24	10	3	.	15	.	5	11	10	3	5	10	12	8	17	.	.	.	4	2	.	.	143
Kéroret	.	4	1	.	.	.	.	.	.	3	11	.	2	18	1	1	2	4	.	1	3	.	1	10	.	.	.	.	.	.	.	62
Lorient (P. C.)	.	.	.	.	.	.	.	.	.	.	5	3	3	2	15	1	4	.	.	.	4	.	23	4	1	.	.	.	.	.	.	65
Le Palais (Belle-Ile)	.	.	.	.	.	.	.	.	.	.	2	2	4	5	4	.	3	.	3	.	4	.	.	18	.	.	.	.	.	.	.	45
Rennes (P. C.)	.	8	1	.	.	.	.	.	.	.	4	.	20	5	3	.	4	2	.	2	1	.	.	5	.	.	.	.	.	.	.	55
Montauban	.	2	3	0	.	.	.	.	.	1	6	.	7	6	2	0	5	4	.	3	3	.	1	8	.	.	.	.	.	.	.	51

STATIONS.	1	2	3	4	5	6	7	8	9	10	11	12	13	14	15	16	17	18	19	20	21	22	23	24	25	26	27	28	29	30	31	TOTAL.
PETITS BASSINS DU SUD DE LA BRETAGNE; BASSIN DE LA VILAINE (suite).																																
Plélan	.	.	1	.	.	.	.	.	.	1	9	.	8	6	14	.	6	2	0	0	4	.	1	10	.	.	.	.	.	.	.	62
La Guerche	.	.	0	.	.	.	.	.	.	0	2	.	6	2	11	1	3	4	.	0	4	.	1	6	.	0	.	.	1	.	.	41
Plessé	.	.	.	.	.	.	.	.	.	0	3	2	.	3	9	0	9	0	8	1	2	.	1	1	.	0	.	.	.	.	.	39
BASSIN DE LA LOIRE.																																
Saint-Paulien	.	.	.	.	.	.	.	.	.	6	.	4	.	28	.	.	.	.	7	.	.	.	8	.	.	.	.	.	.	.	.	.	53
St-Étienne (C. M.)	.	.	.	.	.	.	.	1	2	23	.	6	7	.	20	.	.	.	37	1	.	.	8	.	3	.	.	.	.	.	.	.	108
Feurs	.	.	.	.	.	.	.	2	2	13	.	34	.	.	13	.	.	.	6	.	.	.	11	.	2	12	.	.	.	.	.	.	95
Roanne (P. C.)	.	.	.	.	.	.	.	.	15	22	.	.	12	.	20	4	.	.	11	3	.	.	.	4	1	.	.	.	.	.	.	.	92
Digoin (P. C.)	.	.	.	.	.	.	.	.	14	3	.	.	.	.	15	.	.	.	25	.	.	.	15	8	.	.	.	.	.	2	.	.	82
Saint-Eusèbe	.	.	.	.	.	.	.	.	5	7	.	4	1	.	9	1	2	.	30	.	.	18	21	.	2	.	.	.	.	1	.	.	101
Liernais (Huilly)	.	.	2	.	.	.	.	.	13	9	.	.	.	8	10	2	.	14	2	.	.	.	7	2	.	.	.	.	.	.	.	.	69
Fours	.	.	.	.	.	.	.	.	.	30	.	.	.	.	38	4	1	.	24	7	.	.	2	10	3	.	.	.	.	.	.	.	119
Châtillon-en-B.	.	.	.	1	.	.	.	.	2	6	.	1	.	.	31	.	2	.	16	4	.	.	.	12	4	.	.	.	.	1	.	.	81
Prémery (P. C.)	.	.	0	1	.	.	.	.	6	5	.	.	0	.	32	1	2	.	18	2	.	0	24	14	0	.	.	.	.	2	.	.	107
Mercoire	.	.	.	.	.	.	.	.	.	8	.	.	4	.	6	.	.	.	12	.	.	.	.	8	.	.	.	.	.	.	.	.	40
Murat	.	.	.	.	.	.	.	.	.	6	.	.	1	.	16	6	.	.	32	3	.	.	.	9	.	1	.	.	.	.	.	.	74
Ambert	.	.	.	.	.	.	.	.	20	29	.	.	.	.	13	2	.	.	22	4	.	.	.	6	1	.	.	.	.	.	.	.	97
Puy-de-Dôme (Obs.)	4	.	1	2	.	.	.	.	0	18	0	0	0	9	24	4	3	1	24	.	.	.	.	6	1	3	0	.	.	1	.	.	102
Clermont (Obs.)	.	.	.	.	.	.	.	.	.	10	.	.	.	.	14	2	0	.	10	3	.	.	1	5	.	1	.	.	.	.	.	.	46
Vichy	.	.	.	.	.	.	.	.	2	10	.	.	3	.	27	2	0	.	18	1	.	1	14	7	0	.	.	.	.	.	.	.	85
Bessay	.	.	.	.	.	.	.	.	7	.	.	.	.	30	2	1	.	30	4	.	.	9	20	2	4	.	.	.	.	.	.	.	109
Chénérailles	.	5	.	.	.	.	.	8	12	4	.	17	3	.	8	10	12	10	.	2	3	2	.	.	.	.	.	.	.	.	.	.	98
Cérilly	.	.	.	.	.	.	.	.	6	5	.	.	.	.	10	3	11	1	15	4	.	1	5	3	3	1	.	.	.	.	.	.	68
Bourges (C. M.)	.	.	.	.	.	.	.	.	.	11	.	.	3	2	.	.	2	.	23	.	.	12	22	.	.	.	.	.	.	.	.	.	75
Vierzon (Le Briou)	.	.	3	.	.	.	.	.	19	.	.	1	.	13	.	2	.	27	.	.	5	15	15	.	.	.	.	.	1	.	.	.	101
Salbris	.	.	.	.	.	.	.	.	9	12	.	0	2	.	18	.	3	.	22	1	0	.	25	8	.	.	.	.	.	.	.	.	100
Chambray	.	.	1	.	.	.	.	.	1	.	.	.	2	.	22	1	5	.	20	.	.	.	1	7	1	.	.	.	.	.	.	.	60
La Châtre (M. Rouet)	.	.	.	.	.	.	.	.	23	2	.	1	.	9	9	.	1	5	9	.	.	6	44	0	0	.	.	.	1	.	.	.	110
Châteauroux (P. C.)	.	.	.	.	.	.	.	.	13	6	.	.	1	.	3	.	33	.	.	7	31	4	.	.	.	.	.	.	.	.	.	.	98
Azay-le-Rideau	.	.	.	.	.	.	.	.	.	.	.	.	7	.	7	.	.	24	20	2	.	.	5	18	7	.	.	.	.	.	.	.	90
Felletin	.	.	.	.	.	.	.	.	2	.	.	.	.	.	15	.	3	.	21	2	.	.	18	0	1	.	.	.	.	.	.	.	62
Boussac	.	.	.	.	.	.	.	.	8	5	.	.	.	.	10	1	.	.	30	.	.	3	46	.	2	.	.	.	.	.	.	.	105
Magnac-Laval	.	.	.	.	.	.	.	.	.	8	.	.	.	.	11	3	1	1	23	.	.	.	24	10	.	.	.	.	.	.	.	.	82
Saint-Savin	.	.	.	.	.	.	.	.	5	6	.	.	3	.	29	2	3	.	37	.	.	2	15	8	.	.	.	.	.	.	.	.	111
Preuilly	.	.	0	.	.	.	.	.	.	3	6	2	5	23	2	8	13	.	.	.	.	3	14	3	.	.	.	.	.	.	.	.	82
Eymoutiers	.	.	.	.	.	.	.	.	.	7	.	.	.	.	32	16	.	.	28	.	.	3	25	15	6	.	.	.	.	.	.	.	133
Limoges (C. M.)	.	.	.	.	.	.	.	.	.	10	.	.	.	.	14	14	3	.	26	.	.	2	44	6	6	.	.	.	.	.	.	.	125
Chabanais	.	.	.	.	.	.	.	.	1	1	.	.	.	.	9	7	1	.	17	.	.	3	21	7	.	.	.	.	.	1	.	.	68
Poitiers (P. C.)	.	.	.	.	.	.	.	2	.	2	.	.	5	.	1	.	.	8	15	.	.	1	3	9	2	.	.	.	.	.	.	.	48
Rilly	.	.	.	.	.	.	.	.	5	0	3	.	1	10	3	2	.	25	.	.	.	3	12	.	0	.	.	.	1	.	.	.	65
Givry	.	.	.	.	.	.	.	.	5	5	.	.	.	.	25	1	1	.	9	2	.	.	25	15	.	.	.	.	.	.	.	.	88
Saint-Satur	.	.	1	.	.	.	.	.	11	7	.	.	.	.	15	.	2	.	24	.	.	20	21	14	.	.	.	.	.	1	.	.	116
Gien	.	.	0	.	.	.	.	.	7	6	.	1	.	.	14	3	3	34	.	2	.	4	21	.	.	.	.	.	.	.	.	0	97

STATIONS.	1	2	3	4	5	6	7	8	9	10	11	12	13	14	15	16	17	18	19	20	21	22	23	24	25	26	27	28	29	30	31	TOTAL.
BASSIN DE LA LOIRE (suite).																																
Orléans (P. C.)	.	.	6	.	.	.	.	.	7	.	.	6	.	.	7	2	2	8	.	2	.	2	2	12	0	.	.	.	0	.	.	57
Blois (E. N.)	.	.	1	.	.	.	.	.	1	.	1	1	.	13	1	.	4	21	.	.	.	.	3	.	.	.	.	.	.	.	.	46
Tours (ville)	.	.	1	.	.	.	.	.	0	1	2	2	.	15	3	.	3	8	4	.	0	0	6	1	1	.	.	.	0	.	.	47
Angers (J. des Pl.)	.	.	0	.	0	.	.	.	.	1	2	0	1	11	4	1	1	6	0	0	1	1	0	1	2	.	.	.	0	.	.	33
Châteaudun (M. Roger)	0	.	0	1	.	.	.	.	.	2	.	1	1	.	6	10	2	0	3	0	0	1	1	24	1	.	.	.	.	0	.	54
Authon-la-Plaine	.	.	5	3	.	.	.	.	.	10	3	3	.	.	8	4	5	6	6	3	1	7	8	5	6	3	.	.	.	4	.	91
Vendôme (P. C.)	.	.	.	1	0	.	.	.	.	4	.	2	2	3	4	5	3	.	3	6	.	.	.	7	5	2	.	.	.	.	.	.	47
Dissais-s.-C.	.	.	.	.	.	.	.	.	.	.	.	.	.	.	9	3	3	.	8	.	.	2	2	11	1	.	.	.	.	.	.	39
Mortagne	.	.	7	.	.	.	.	.	.	.	1	1	2	1	3	2	9	3	.	2	.	6	0	4	3	1	.	.	.	.	.	46
Nogent-le-Rotrou	.	.	.	.	2	.	.	.	.	.	.	4	.	.	2	.	2	3	3	1	.	5	.	.	.	.	.	.	.	.	.	22
Monhoudou	.	.	3	.	.	.	.	.	.	.	.	1	1	1	5	5	3	3	.	.	.	8	.	.	4	2	.	.	.	1	.	37
Le Mans (Gaz)	.	.	1	2	.	.	.	.	.	.	.	1	1	2	6	8	5	1	1	.	.	6	1	.	3	.	.	.	.	.	.	38
Ambrières	.	.	11	.	0	.	.	.	.	.	1	2	9	0	7	4	11	8	1	.	2	5	0	1	6	1	.	.	.	.	.	69
Montsûrs	.	.	7	.	0	.	.	.	.	.	2	3	3	0	7	2	4	5	.	.	1	3	0	2	2	0	.	.	0	0	.	41
Grez-en-Bouère	.	.	0	1	.	.	.	.	.	.	.	1	0	.	2	4	8	3	0	.	6	5	.	.	6	.	.	.	.	0	.	37
La Meignanne	.	.	.	.	.	.	.	.	1	.	.	2	.	1	5	3	2	.	5	1	.	1	1	2	.	.	.	.	.	.	.	24
Nantes (Obs.)	.	.	2	0	1	.	.	.	.	.	3	1	0	3	6	0	3	9	.	.	0	0	2	9	.	.	.	.	1	.	.	40
Savenay (E. N.)	.	.	.	.	.	.	.	.	.	.	.	4	1	.	2	16	.	4	.	0	4	.	1	10	0	.	.	.	.	1	.	43
Parthenay (E. N.)	.	.	.	.	.	.	.	.	5	.	.	4	.	11	3	.	.	6	6	.	.	.	11	0	.	.	.	.	.	.	.	46
Fontevrault	.	.	.	.	.	.	.	.	.	.	.	.	.	.	15	.	4	.	15	.	.	.	13	.	.	.	.	.	.	.	.	47
Gennes	.	.	1	1	.	.	.	.	.	.	.	2	2	.	16	3	3	.	10	.	.	1	2	4	1	.	.	.	.	.	.	47
La Pommeraye	.	.	1	.	.	.	.	.	.	1	1	.	0	1	8	4	2	2	7	.	.	2	1	2	.	.	.	.	0	.	.	32
Les Herbiers	.	.	.	.	.	.	.	.	.	.	.	2	6	0	17	7	2	1	24	.	.	3	2	5	5	.	.	.	1	0	.	75
BASSINS ENTRE LA LOIRE ET LA GIRONDE.																																
Les Sables-d'Ol.	.	.	.	.	0	.	.	.	.	0	0	5	10	6	28	3	1	1	32	1	3	3	2	6	5	.	.	.	0	.	.	107
La Roche-s.-Y. (E. N.)	.	.	.	1	.	.	.	.	.	.	.	3	5	17	16	2	.	4	30	.	.	5	2	16	7	.	.	.	.	.	.	108
Luçon	.	.	.	.	.	.	.	.	.	.	.	6	8	.	22	2	5	8	19	.	.	1	1	7	4	.	.	.	.	.	.	84
Niort	.	.	.	0	.	.	.	.	10	.	.	.	6	.	15	1	5	0	29	.	.	3	6	3	2	.	.	.	.	.	.	81
La Rochelle (P. C.)	.	.	.	.	.	.	.	.	6	1	.	.	.	8	17	4	6	1	22	.	1	.	4	7	7	1	.	.	.	.	.	85
Angoulême (P. C.)	.	.	.	.	.	.	.	.	3	.	.	0	.	21	6	0	2	12	4	.	.	24	3	.	1	.	.	.	.	1	.	78
Barbézieux	.	.	.	.	.	.	.	.	1	6	.	.	.	.	21	11	3	.	12	.	.	.	24	8	.	.	.	.	.	2	.	88
Cognac	.	.	.	.	.	.	.	.	4	11	.	.	3	5	4	.	5	6	.	2	.	1	6	12	.	6	.	.	.	.	.	65
Ruffec	.	.	.	2	.	.	.	.	21	12	.	.	.	.	26	2	7	.	15	.	0	1	12	8	.	.	.	.	.	.	.	106
St-Jean-d'Angély	.	.	.	.	.	.	.	.	7	15	.	.	.	.	2	.	2	.	14	.	.	1	5	5	1	.	.	.	.	.	.	52
Saintes	.	.	.	1	.	.	.	.	25	10	.	.	1	1	6	2	3	.	14	.	.	1	9	6	.	.	.	.	.	.	.	79
Rochefort-s-M. (Obs.)	.	.	.	.	0	.	.	.	0	5	.	0	.	12	4	0	4	22	11	.	.	3	10	1	.	.	.	.	.	.	.	73
BASSIN DE LA GIRONDE.																																
Ussel	.	4	.	.	.	.	.	.	.	.	.	.	.	.	23	9	3	1	24	1	.	.	2	3	.	.	.	.	.	.	.	70
Aurillac (C. M.)	.	.	.	0	.	.	.	.	.	32	.	.	3	.	16	10	.	2	49	4	.	.	.	13	.	0	.	.	.	.	.	131
Frayssinet	.	.	.	.	.	.	.	.	.	2	.	5	.	.	33	.	.	.	29	.	.	6	13	.	.	.	.	.	.	.	.	88

STATIONS.	1	2	3	4	5	6	7	8	9	10	11	12	13	14	15	16	17	18	19	20	21	22	23	24	25	26	27	28	29	30	31	TOTAL.
BASSIN DE LA GIRONDE (suite).																																
Chartriers-Ferrière	.	.	.	.	.	.	.	.	2	2	.	.	.	.	20	11	.	.	30	4	.	.	14	17	1	.	.	.	.	.	.	101
Tulle (P. C.)	.	.	.	.	.	.	.	.	.	7	.	.	.	.	.	20	.	.	34	.	.	2		18	1	.	.	.	.	.	.	(82)
Biras (M. Dethan)	.	.	.	.	.	.	.	.	.	.	4	.	.	.	15	2	5	.	18	.	.	.	52	5	8	.	.	.	.	.	.	109
St-Avit-du-Moiron	.	.	.	.	.	.	.	.	.	.	.	.	.	.	21	11	.	.	30	1	.	2	14	5	3	.	.	.	.	1	.	89
Chalais	.	.	.	0	.	.	.	.	.	1	.	.	.	.	11	5	1	.	.	.	.	3	10	32	.	.	.	.	.	1	.	64
Cavignac	.	.	.	1	.	.	.	.	.	.	.	.	.	.	18	4	.	1	21	.	.	.	19	9	2	.	.	.	.	.	.	75
Mende (P. C.)	.	.	.	.	.	.	.	.	.	6	.	.	9	.	35	.	.	.	8	.	.	.	.	18	.	.	.	.	.	.	.	76
St-Chély-d'Apcher	.	.	.	.	.	.	.	.	.	35	.	.	15	.	11	3	.	1	20	1	.	.	.	11	1	.	.	.	.	.	.	98
Entraygues	.	.	.	.	.	.	.	.	.	36	.	.	14	.	26	22	.	6	36	.	.	.	.	20	.	.	.	.	.	.	.	160
Figeac (S. hy.)	.	.	.	.	.	.	.	.	.	10	.	.	5	.	6	14	.	.	38	.	.	.	.	.	.	6	.	.	.	.	.	79
Cahors (P. C.)	.	.	.	.	.	.	.	.	2	.	.	.	6	.	11	.	.	.	44	.	.	.	.	7	.	.	.	.	.	.	.	70
Villeneuve-s.-Lot (C. M.)	.	.	.	.	.	.	.	.	0	3	.	0	1	.	5	0	.	.	22	.	.	1	21	.	3	0	.	.	.	.	.	57
Meyrueis	.	.	.	.	.	.	.	.	.	.	.	.	14	.	14	.	.	.	.	.	.	.	.	.	.	.	.	.	.	.	.	28
Sévérac-le-Ch.	.	.	.	.	.	.	.	.	.	12	.	32	.	.	.	32	.	.	12	.	.	.	.	.	.	.	.	.	.	.	.	88
La Cavalerie	.	.	.	.	.	.	.	.	.	.	.	.	15	.	10	.	.	.	3	.	.	.	6	1	1	.	.	.	.	.	.	36
Lacaune	.	.	.	.	.	.	.	.	12	.	.	.	13	.	11	0	.	.	7	.	.	.	1	.	0	.	.	.	.	0	.	45
Pradelles-Cabardès	.	.	.	.	.	.	.	.	.	2	.	.	.	41	5	.	.	.	6	0	.	.	.	8	.	1	.	.	.	.	.	.	63
Villefranche-d'Av.	.	.	.	.	.	.	.	.	.	.	.	.	25	.	32	3	.	.	10	.	.	.	2	.	1	.	.	.	.	.	.	73
Carmaux	.	.	.	.	.	.	.	.	.	6	.	22	.	.	3	.	.	.	10	.	.	.	5	.	2	.	.	.	.	.	.	48
Lavaur	.	.	.	.	.	.	.	.	.	.	.	.	.	.	6	.	.	.	1	.	.	.	.	4	.	.	.	.	.	.	.	11
Montauban (E. N.)	.	.	.	.	.	.	.	.	.	1	.	4	28	8	2	.	.	.	20	.	.	.	6	.	1	.	.	.	.	.	.	72
Caylus	.	.	.	.	.	.	.	.	.	.	.	.	21	.	18	.	.	.	.	24	.	.	.	.	.	.	.	.	.	.	.	62
Izaut-de-l'Hôtel	.	.	.	.	.	.	.	.	2	7	.	.	.	.	8	.	.	.	6	.	.	.	.	2	4	6	.	.	.	1	.	36
Foix (E. N.)	.	.	.	.	.	.	.	.	.	.	.	.	.	.	3	.	.	.	1	.	.	.	.	.	.	.	.	.	.	.	.	4
Toulouse (Obs.)	.	1	.	.	.	.	.	.	0	6	.	.	0	.	5	.	.	.	7	.	.	.	1	.	.	1	.	.	.	0	.	21
Pibrac (Le Bélard)	.	1	.	.	.	.	.	.	6	.	8	.	.	.	5	.	.	.	8	1	.	.	.	.	.	1	.	.	.	.	.	29
Masseube	.	.	.	.	.	.	.	.	.	4	.	.	.	.	5	.	.	.	5	.	.	.	0	.	0	1	.	.	.	.	.	15
Auch (P. C.)	.	.	.	.	.	.	.	.	.	.	.	.	2	.	22	.	.	.	20	.	.	.	2	.	.	2	.	.	.	.	.	47
Beaumont	.	.	.	.	.	.	.	.	.	.	.	.	9	.	8	1	.	.	15	.	3	1	1	.	.	.	.	.	.	.	.	38
Condom	.	.	.	1	.	.	.	.	1	2	.	.	4	.	12	.	.	.	23	.	.	2	7	.	2	2	.	.	.	.	.	56
Agen (P. C.)	.	.	.	.	.	.	.	.	.	5	.	1	.	.	4	.	.	.	13	.	.	1	10	2	.	.	.	.	.	.	.	36
Budos	.	.	.	.	.	.	.	.	.	0	.	.	.	.	10	5	.	0	24	1	.	1	22	1	3	.	.	.	0	0	.	67
Bordeaux-Floirac (Obs.)	.	.	.	0	0	0	.	.	.	.	.	.	.	.	20	1	0	1	18	0	.	.	20	1	5	0	.	.	0	1	.	67
Château-Lafitte	.	.	.	0	.	.	.	.	1	5	.	.	.	.	19	9	.	1	12	.	.	.	8	5	2	2	.	.	.	1	.	64
La Coubre (Sém.)	.	.	.	.	0	.	.	.	3	6	.	.	.	.	9	3	1	.	12	.	.	2	11	2	0	.	.	.	.	.	.	49
BASSINS ENTRE LA GIRONDE ET LES PYRÉNÉES.																																
Hourtin	.	.	.	.	.	.	.	.	0	20	.	.	1	.	11	11	0	4	7	.	.	.	8	13	.	.	.	.	.	1	.	56
Arcachon (C. M.)	.	.	.	.	.	.	.	.	.	.	.	.	.	.	24	3	.	.	20	.	.	.	13	1	4	.	.	.	.	.	.	64
Belin	.	.	.	0	.	.	.	.	.	.	.	.	.	.	10	4	.	.	24	.	.	.	15	.	4	.	.	.	.	.	.	57
Pic-du-Midi (Obs.)	.	3	1	.	.	.	.	.	.	4	.	.	3	.	5	1	.	.	2	2	.	.	.	4	.	3	.	.	.	.	.	28
Bagnères-de-Big. (Obs.)	.	0	1	.	.	4	.	.	2	20	0	.	3	.	8	.	.	.	8	.	.	0	5	.	6	12	.	.	.	0	.	69
Gélan	17	22	.	.	.	8	15	.	27	.	.	.	9	4	1	.	.	.	.	.	.	3	.	.	.	.	.	.	.	.	.	106
Pau (Gare)	.	.	.	.	.	.	.	.	23	.	.	.	.	4	3	.	.	7	2	.	2	.	5	.	4	.	.	.	.	.	.	50

STATIONS.	1	2	3	4	5	6	7	8	9	10	11	12	13	14	15	16	17	18	19	20	21	22	23	24	25	26	27	28	29	30	31	TOTAL
BASSINS ENTRE LA GIRONDE ET LES PYRÉNÉES (suite).																																
Saint-Jean-P.-de-P.	.	.	.	.	.	.	.	.	3	.	.	.	.	10	2	.	.	7	.	.	26	2	.	8	.	.	.	.	.	.	.	58
Riscle	.	.	.	.	.	.	.	.	.	5	.	.	.	.	8	.	.	.	14	.	.	5	12	.	.	3	.	.	.	.	.	47
Tartas	.	.	.	.	.	.	.	.	.	4	.	.	.	.	5	.	.	2	16	.	.	6	11	.	5	3	.	.	.	.	.	52
Bayonne	.	.	.	.	.	.	.	.	2	3	.	.	.	.	2	1	.	2	.	.	.	.	.	.	6	.	.	.	.	.	.	16
BASSINS ENTRE LES PYRÉNÉES ET LE RHÔNE.																																
Prats-de-Mollo	.	.	.	.	.	.	.	13	.	.	.	.	.	.	.	.	.	.	8	.	.	.	.	.	3	.	.	.	.	.	.	24
Caudiès-de-S.-Paul.	.	.	.	.	.	.	1	.	.	.	.	.	1	.	.	.	.	.	1	.	.	.	.	.	1	.	.	.	.	.	.	4
Perpignan (Obs. sol).	.	0	.	.	.	.	.	.	.	0	.	.	3	.	.	.	.	.	0	.	.	.	.	.	1	.	.	.	.	.	.	4
Salces	.	.	.	.	.	.	.	.	.	.	.	.	.	.	.	.	.	.	.	.	.	.	.	.	.	.	.	.	.	.	.	0
Banyuls	.	.	.	.	.	.	.	0	.	.	.	.	.	.	.	.	.	.	0	.	.	.	.	.	0	.	.	.	.	.	.	0
Angoustrine	.	.	.	.	.	6	5	.	.	.	.	.	.	.	.	.	.	.	.	.	.	.	.	.	.	7	.	.	.	.	.	18
Carcassonne (E.N.)	.	.	.	.	.	.	10	.	.	.	.	.	.	.	.	.	.	.	.	.	.	.	14	.	.	.	.	.	.	.	.	24
Saint-Pons	.	.	.	.	.	.	.	.	.	4	.	.	2	.	.	.	.	.	7	.	.	.	.	.	4	.	.	.	.	.	.	17
Bédarieux	.	.	.	.	.	.	.	.	.	9	.	.	5	.	.	.	.	.	.	.	.	.	.	17	.	.	.	.	.	.	.	31
Nîmes (Mon Cle)	.	.	.	.	.	.	.	.	.	.	.	.	5	.	.	.	.	.	.	.	.	.	16	.	.	.	.	.	.	.	.	21
Montpellier (E. ag.)	.	.	.	.	.	.	.	.	.	.	.	.	1	1	.	.	.	.	1	.	.	.	.	7	3	1	.	.	.	.	.	14
Gignac	.	.	.	.	.	.	.	.	.	.	.	.	.	.	.	.	.	.	.	.	.	.	.	2	.	2	.	.	.	.	.	4
Béziers	.	.	.	.	3	.	.	.	.	.	.	.	.	.	.	.	.	.	.	.	.	.	.	.	4	.	.	.	.	.	.	7
BASSIN DU RHÔNE.																																
Belfahy	5	.	.	21	0	.	.	.	.	23	.	.	18	.	13	13	4	16	39	4	.	0	10	8	2	.	.	.	.	3	.	180
Cirey-les-B.	3	.	.	.	.	.	.	.	21	.	.	21	.	15	15	.	1	20	17	.	.	7	14	1	0	.	.	.	0	.	.	133
Vesoul (Obs.)	2	.	2	.	.	.	.	.	2	20	.	12	.	.	22	5	3	5	25	.	.	4	18	.	2	.	.	.	1	.	.	123
Vioménil (S. hy.)	1	.	11	.	.	.	.	.	.	17	.	.	2	.	12	6	6	10	42	3	.	.	4	7	.	.	.	.	.	.	.	121
Jussey	.	.	3	.	.	.	.	.	7	13	.	7	.	5	3	7	4	17	19	.	.	7	5	.	1	.	.	.	1	.	.	99
Vaux-s.-Aubigny	.	.	0	.	.	.	.	.	12	.	.	6	.	15	8	.	.	27	.	.	.	16	8	.	.	.	.	.	.	.	.	94
Dijon (S. hy.)	.	.	.	.	.	.	.	.	28	.	.	.	.	18	.	.	.	8	9	.	.	8	4	.	.	.	.	.	.	.	.	76
Beaune	.	.	4	.	.	.	.	.	14	1	.	5	4	5	2	.	2	6	14	1	1	1	14	.	1	.	.	.	.	.	.	76
Lons-le-Saunier (E. N.)	0	.	.	.	.	.	.	.	.	22	.	9	.	.	62	.	1	4	57	.	.	.	18	.	0	.	.	.	.	.	.	174
Bourg (E. N.)	.	.	.	.	.	.	.	.	.	36	.	.	.	.	33	3	.	.	18	8	.	.	.	.	15	.	.	.	.	.	.	113
Les Écharmeaux	4	.	.	3	.	.	.	.	3	33	.	.	5	.	27	8	4	2	16	8	.	.	.	11	.	.	.	.	.	3	.	127
L'Arbresle	.	.	.	.	.	.	.	.	1	27	.	.	13	7	22	2	.	.	12	2	.	.	.	6	.	8	.	.	.	.	.	100
Belfort (Château)	4	.	1	0	.	.	.	.	3	13	.	.	9	.	20	1	4	.	21	0	.	3	2	2	.	.	.	.	.	2	.	85
Besançon (Obs.)	0	.	3	.	.	.	.	.	2	16	.	14	0	2	24	.	2	7	33	.	.	1	14	.	1	.	.	.	0	0	.	120
Grand-Contour	.	.	1	.	.	.	.	.	22	.	.	13	.	16	6	.	0	14	14	.	.	4	13	.	.	.	.	.	.	.	.	104
Bonneville (C. M.)	.	.	.	3	.	.	.	.	.	9	5	.	7	.	32	22	.	.	21	24	.	.	.	15	.	.	.	.	.	.	.	138
Doucier	.	.	.	12	.	.	.	.	.	29	.	.	12	.	30	7	.	.	25	30	.	.	.	2	.	.	.	.	.	4	.	151
Cruseilles	.	.	.	3	.	.	.	.	.	15	.	.	12	.	31	18	.	.	47	20	.	.	.	16	.	.	.	.	.	.	.	162
Annecy	.	.	.	2	.	.	.	.	.	15	7	.	15	.	35	21	.	.	37	20	.	.	.	19	.	3	.	.	.	1	.	175
Chambéry	.	.	0	.	.	.	.	.	.	11	4	.	9	.	34	14	.	.	25	14	.	.	0	14	.	3	.	.	.	.	.	128
Nantua	.	.	.	.	.	.	.	.	.	18	.	.	.	.	71	4	.	.	57	.	.	.	19	3	.	.	.	.	.	3	.	175

STATIONS.	1	2	3	4	5	6	7	8	9	10	11	12	13	14	15	16	17	18	19	20	21	22	23	24	25	26	27	28	29	30	31	TOTAL.
BASSIN DU RHÔNE (suite).																																
Lyon-St-Genis (Obs.)	.	.	.	.	.	.	.	.	.	28	.	.	6	10	14	2	0	.	21	5	.	.	.	9	.	4	.	.	.	.	.	100
Anneyron (M. Bérard)	.	.	.	.	.	.	.	.	.	8	.	.	13	1	23	1	.	.	24	6	.	.	.	19	.	1	.	.	.	.	.	96
Flumet	1	.	.	5	.	.	.	.	32	10	.	22	.	34	39	.	1	33	33	.	.	.	10	.	4	.	.	.	.	.	.	225
Lanslebourg	.	.	.	.	.	.	.	.	.	4	.	2	.	2	.	8	.	.	.	15	.	.	.	3	.	4	.	.	.	.	.	38
Saint-Jean-d'Arves	.	.	.	.	.	.	.	.	.	3	.	.	4	.	12	.	.	.	16	.	.	.	7	.	10	.	.	.	.	.	.	51
Allemont	.	.	.	0	.	.	.	.	4	8	.	.	8	.	12	13	.	.	16	17	.	.	.	9	1	5	.	.	.	.	.	94
La Tronche	.	.	.	.	.	.	.	.	.	8	.	.	4	.	31	.	.	.	33	.	.	.	15	.	7	.	.	0	.	.	.	98
Mont-Genèvre	.	.	.	.	.	.	.	.	.	.	2	.	5	.	8	.	.	.	20	.	.	.	12	10	.	.	.	.	.	.	.	57
Embrun	.	.	.	.	.	.	.	.	.	.	.	.	3	.	.	7	.	.	13	.	.	.	2	.	6	.	.	.	.	.	.	31
Serres	.	.	.	.	.	.	.	.	.	.	.	.	3	.	20	.	.	.	14	.	.	.	6	.	12	.	.	.	.	.	.	55
Forcalquier	.	.	.	.	.	.	.	.	.	.	.	.	.	.	.	3	.	.	.	.	.	.	.	.	.	2	.	.	.	.	.	5
Mirabeau	.	.	.	.	.	.	.	.	.	.	.	.	.	.	.	3	.	.	.	.	.	.	.	.	.	1	.	.	.	.	.	4
Cavaillon	.	.	.	.	.	.	.	.	.	.	.	5	.	.	.	.	.	.	1	.	.	.	7	.	4	.	.	.	.	.	.	17
Vernoux (M. Maisonneuve)	.	.	.	.	.	.	.	.	.	2	.	.	6	.	36	.	.	.	23	4	.	.	.	39	.	.	.	.	.	.	.	110
Montpezat	.	.	.	.	.	.	.	.	2	.	.	7	.	30	.	.	.	3	.	.	.	.	10	.	.	.	.	.	.	.	.	52
Vialas	.	.	.	.	.	.	.	.	.	1	.	.	10	.	36	.	.	.	1	.	.	8	1	20	.	.	.	.	.	.	.	77
Barre	.	.	.	.	.	.	.	.	.	1	.	.	9	.	16	.	.	.	.	.	.	1	.	16	.	.	.	.	.	.	.	43
Barjac	.	.	.	.	.	.	.	.	.	1	.	.	12	.	6	.	.	.	.	6	.	.	.	13	1	.	.	.	.	.	.	39
Crest (M. Savoyat)	.	.	.	.	.	.	.	.	4	.	.	12	.	.	152	.	.	.	28	.	.	.	18	.	2	.	.	.	.	.	.	217
Valréas	.	.	.	.	.	.	.	.	.	2	.	.	4	.	5	.	.	.	16	.	.	.	18	.	8	.	.	.	.	.	.	53
Clansayes (M. Robert)	.	.	.	.	.	.	.	.	.	.	.	.	14	.	20	.	.	.	10	.	.	.	.	10	1	2	.	.	.	.	.	57
Pierrelatte (M. Favier)	.	.	.	.	.	.	.	.	.	.	.	7	.	.	24	.	.	5	4	.	.	.	28	.	4	.	.	.	.	.	.	71
Mt Ventoux (Obs.)	.	.	.	.	.	.	.	.	.	.	.	.	9	.	.	14	.	.	.	17	.	.	.	13	.	.	.	.	.	.	.	53
Saint-Christol	.	.	.	.	.	.	.	.	.	.	.	.	2	.	4	.	.	5	.	.	.	.	2	.	2	.	.	.	.	.	.	15
Carpentras	.	.	.	.	.	.	.	.	.	.	.	.	7	.	21	.	.	3	.	.	.	.	25	6	.	.	.	.	.	.	.	62
Avignon (E. N.)	.	.	.	.	.	.	.	.	.	.	.	.	24	.	.	0	.	.	2	.	.	.	2	.	6	.	.	.	.	.	.	34
Arles	.	.	.	.	.	.	.	.	.	.	.	.	8	.	.	.	.	.	.	.	.	.	.	5	5	.	.	.	.	.	.	13
BASSINS ENTRE LE RHÔNE ET LES ALPES.																																
Pélissanne	.	.	.	.	.	.	.	.	.	.	.	.	.	.	.	.	.	.	.	.	.	.	.	2	6	.	.	.	.	.	.	8
Aix (E. N.)	.	.	.	.	.	.	.	.	.	.	.	.	2	.	8	.	.	.	10	.	.	.	4	2	.	.	.	.	.	.	.	26
Marseille (Obs.)	.	.	.	.	.	.	.	.	.	.	.	.	.	.	2	.	.	.	.	.	.	.	.	.	3	.	.	.	.	.	.	5
Toulon (Obs.)	.	.	.	.	.	.	.	.	.	.	.	.	.	.	.	.	.	.	.	.	.	.	.	.	5	.	.	.	.	.	.	5
Draguignan (E. N.)	.	.	.	.	.	.	.	.	.	.	.	.	.	.	.	.	.	.	.	.	.	.	.	.	1	.	.	.	.	.	.	1
Nice (Obs.)	.	.	.	.	.	.	.	.	.	.	.	.	.	.	0	.	.	.	1	.	.	.	0	.	2	.	.	.	.	.	.	3
CORSE.																																
Ajaccio (C. M.)	.	.	.	.	.	.	.	.	.	.	.	.	.	.	.	.	.	.	.	.	.	.	.	.	.	.	.	.	.	.	.	0
Bastia	.	.	.	.	.	.	.	.	.	.	.	.	.	.	.	.	.	.	.	.	.	.	.	.	.	.	.	.	.	.	.	0

OBSERVATIONS DU MOIS DE SEPTEMBRE 1903.

STATIONS.	1	2	3	4	5	6	7	8	9	10	11	12	13	14	15	16	17	18	19	20	21	22	23	24	25	26	27	28	29	30	TOTAL.
BASSINS DU RHIN, DE LA MEURTHE ET DE LA MOSELLE.																															
Saulxures-s.-M.	.	.	.	.	.	.	2	.	12	5	5	17	12	2	.	.	.	.	.	.	.	.	.	.	.	.	.	1	.	.	56
Brouvelieures	.	.	.	.	.	.	.	1	.	10	3	6	5	22	15	3	3	.	.	.	.	.	.	.	.	2	.	0	.	.	71
Épinal	.	.	.	.	.	.	2	.	6	.	6	7	11	13	1	1	.	.	.	.	.	0	.	.	3	.	.	1	.	.	51
Provenchères	.	.	.	1	.	.	.	1	.	10	4	14	3	12	3	0	.	1	.	.	.	.	.	.	.	.	.	0	.	.	49
Baccarat	.	.	.	.	.	.	.	2	.	4	.	3	3	2	16	4	0	.	.	.	.	.	.	.	1	.	.	1	.	.	36
Lunéville	.	.	.	.	.	.	.	1	.	4	10	6	1	10	2	4	.	.	.	.	.	.	.	.	.	.	.	.	.	.	39
Nancy (Faculté)	.	.	.	.	.	.	.	1	.	2	.	4	4	5	2	3	1	.	.	.	.	.	.	.	.	5	.	.	.	.	27
Foug	.	.	.	.	.	.	.	.	.	5	.	11	6	6	7	2	.	1	.	.	.	.	.	.	.	.	.	.	.	.	38
Lachaussée	.	.	.	.	.	.	.	.	.	1	.	3	1	3	1	1	1	.	.	.	.	.	.	.	.	.	.	1	0	.	13
BASSINS DE LA MEUSE, DE LA CHIERS ET DE LA SAMBRE.																															
Contrexéville	.	.	4	.	.	3	.	3	4	4	4	.	.	.	5	.	.	.	.	2	.	.	.	.	.	.	4	.	.	.	33
Neufchâteau	.	.	.	.	.	.	.	2	.	4	1	3	.	8	4	.	1	.	.	.	.	.	.	.	.	.	.	.	.	.	23
Commercy (E. N.)	.	.	.	.	.	.	.	.	4	7	.	3	7	5	.	.	3	.	.	.	.	.	.	.	.	.	4	.	.	.	32
Les Kœurs	.	.	.	.	.	.	.	.	2	10	8	.	8	.	4	.	2	.	.	.	.	1	.	.	.	.	10	.	1	.	46
Consenvoye	.	.	.	.	.	3	.	.	6	.	.	.	.	.	3	3	.	.	.	.	.	.	.	.	.	.	.	13	.	.	28
Hussigny	.	.	1	.	.	.	.	.	10	.	.	.	.	4	3	3	.	6	.	.	.	.	2	.	.	.	.	.	.	.	30
Mouzon	.	.	1	.	.	.	9	.	3	.	6	2	.	.	0	2	4	.	.	.	.	.	.	.	.	2	.	13	.	.	42
Poix	.	.	5	.	.	.	14	.	.	7	12	4	2	.	1	3	.	2	1	.	.	.	1	.	.	2	.	1	.	.	55
Fumay	.	.	.	.	.	.	31	.	.	7	1	3	.	.	8	5	.	.	3	.	.	.	.	.	.	.	.	5	.	.	63
Maroilles	.	.	.	.	.	.	21	.	.	4	10	1	1	.	.	.	3	.	.	0	.	.	1	.	.	0	.	1	.	.	42
BASSINS DE L'ESCAUT, DE LA LYS, DE L'YSER ET DE L'AA.																															
Cambrai (P. C.)	.	.	.	3	3	4	7	.	2	0	2	4	4	0	0	.	.	0	0	0	.	.	3	.	0	0	0	0	.	2	35
Le Quesnoy (C. M.)	.	.	.	0	1	14	16	.	2	.	8	2	.	.	0	4	.	.	.	.	.	.	1	.	2	.	3	1	.	.	54
Valenciennes	.	.	.	0	2	10	0	.	1	5	1	0	0	0	0	5	.	0	.	.	.	0	3	.	0	.	0	.	0	.	29
Douai (C. M.)	.	.	.	.	3	10	.	.	2	5	.	0	.	.	.	1	.	.	.	.	.	1	.	1	0	.	.	.	0	30	53
Arras (St. agr.)	.	0	0	0	3	9	.	0	0	6	2	0	.	0	0	1	.	0	.	.	.	3	0	1	2	.	0	.	0	17	45
Lille (C. M.)	.	.	.	.	.	9	10	.	0	1	12	2	.	.	.	.	2	.	0	.	.	.	1	.	.	1	0	1	.	.	39
Oye	.	0	0	0	0	4	0	1	1	13	0	2	15	18	22	1	.	1	0	.	.	0	0	3	1	.	6	1	4	0	94
BASSINS DE LA CANCHE, DE LA SOMME, DE LA BÉTHUNE, ETC.																															
Nesles	.	.	.	.	1	.	14	.	.	3	3	1	0	2	.	.	4	.	.	.	.	.	3	.	.	.	.	.	.	.	31
Amiens (St. agr.)	.	6	1	.	4	15	.	.	0	0	4	0	.	2	1	.	.	.	.	.	.	1	.	5	.	.	1	0	1	36	79

STATIONS.	1	2	3	4	5	6	7	8	9	10	11	12	13	14	15	16	17	18	19	20	21	22	23	24	25	26	27	28	29	30	TOTAL.
BASSINS DE LA CANCHE, DE LA SOMME, DE LA BÉTHUNE, ETC. (suite).																															
Valhuon	.	0	.	.	3	11	.	1	3	12	1	1	.	4	2	1	.	1	.	.	.	1	.	.	1	.	2	.	4	23	71
Boulogne (C. M.)	.	1	.	0	0	0	3	.	2	.	6	1	4	6	15	27	1	.	1	.	.	.	0	.	.	.	.	4	0	1	72
Saint-Riquier	6	5	9	.	9	8	6	6	5	3	4	3	2	5	9	8	10	2	3	2	.	.	.	.	1	.	.	.	.	8	115
Eu	.	.	1	.	3	5	4	.	1	.	4	4	3	10	19	5	.	.	.	.	.	4	.	.	.	.	5	3	.	.	71
Aumale	.	.	.	.	9	13	.	.	3	.	8	2	.	8	1	.	.	.	.	.	.	3	.	.	2	.	.	1	.	3	52
Dieppe	.	3	.	0	2	7	.	.	.	.	9	12	2	1	15	5	.	.	.	.	.	1	1	3	5	.	12	.	4	.	82
BASSIN DE LA SEINE.																															
Château-Chinon	.	.	.	.	.	.	9	3	.	2	2	1	.	.	1	3	.	.	.	.	.	.	8	.	.	.	.	8	.	.	37
Clamecy (P. C.)	.	.	.	4	.	.	.	6	.	.	3	4	4	.	.	5	4	.	.	.	.	.	2	.	.	.	.	.	.	.	32
Marigny-le-C.	.	.	.	.	.	.	.	.	.	.	4	2	.	.	6	0	3	.	.	.	.	.	5	.	0	.	.	0	.	.	21
Châtel-Gérard	.	1	0	.	.	.	2	.	.	.	4	8	.	5	4	.	.	.	.	.	0	2	.	.	4	.	.	.	.	3	33
Cravant	.	2	.	.	.	6	0	.	3	3	0	1	0	1	4	.	.	.	.	.	.	5	0	.	.	.	2	.	.	.	28
Auxerre (C. M.)	.	.	0	.	.	.	4	.	2	.	2	2	.	1	3	.	.	.	.	.	.	4	2	.	0	.	.	.	.	.	22
Tonnerre (C. M.)	.	.	.	2	.	.	1	.	.	5	2	.	.	.	5	0	6	.	.	.	.	.	3	.	.	.	.	3	.	.	29
Laroche	.	10	.	.	.	14	.	.	0	.	4	.	.	3	4	.	.	.	.	.	.	7	.	.	.	.	5	.	.	.	47
Villeneuve-l'Arch.	.	14	.	.	.	56	.	.	6	1	.	.	.	1	2	13	.	.	.	.	.	7	.	.	.	.	.	.	.	.	99
Laignes	.	.	.	1	.	.	2	.	.	4	.	3	.	.	4	1	.	.	.	.	.	.	.	2	.	.	.	2	.	.	18
Clairvaux	.	.	.	.	.	.	.	.	.	3	0	.	4	1	1	2	.	.	.	.	.	.	.	.	.	.	.	4	.	.	16
Troyes (E. N.)	.	.	0	.	.	1	3	.	2	2	5	.	.	2	9	1	.	.	.	.	.	2	1	.	0	.	1	1	.	.	21
Valentigny	.	.	3	0	.	.	0	0	.	2	1	.	.	.	2	2	1	.	1	.	.	.	0	.	.	.	.	14	.	.	27
Arcis-sur-Aube	.	.	.	.	.	8	.	.	2	.	7	3	.	.	.	.	.	1	.	.	3	.	.	.	.	.	1	.	.	.	25
Fay	.	.	5	.	.	.	28	.	.	2	6	.	.	.	3	.	.	.	.	.	.	.	8	.	.	.	.	2	.	.	55
Chambon	.	.	.	.	.	.	6	.	.	3	.	.	.	.	.	.	.	.	.	.	.	5	10	.	2	.	.	5	.	.	31
Fontainebleau (E. A.)	.	.	4	.	.	.	4	.	.	4	.	1	0	.	.	.	.	.	.	.	.	2	7	.	.	.	.	0	.	.	23
Touquin	.	1	.	.	.	24	.	.	4	.	3	0	.	2	.	.	.	.	.	.	8	.	.	.	.	.	0	.	.	1	43
Saclay	.	.	.	.	6	13	9	.	5	.	1	.	.	.	.	.	.	.	.	.	.	4	.	.	.	.	.	.	.	4	42
Le Perray (St-Hub.)	.	.	.	.	8	41	6	.	1	.	2	.	.	.	1	0	.	.	.	.	.	5	.	.	.	.	.	.	.	4	68
Versailles (E. d'hort.)	.	.	.	.	6	1	35	.	.	5	4	1	.	.	.	0	0	.	.	.	.	6	1	.	.	.	.	.	.	0	59
Sèvres (Ch. des Bruyères)	.	.	.	8	0	27	.	.	2	4	1	0	.	.	0	0	.	.	.	.	5	1	.	0	.	.	.	.	0	19	68
Paris (B.C.M., cour)	.	.	.	.	4	0	30	.	.	2	2	5	4	.	0	2	.	.	.	.	.	5	2	.	0	.	.	.	.	.	58
Langres (M. Raclot)	.	.	.	.	.	.	.	1	.	3	4	5	.	3	4	4	2	0	.	.	.	.	.	.	.	0	.	1	.	.	26
Chaumont (E. N.)	.	.	.	.	.	.	0	.	.	3	20	2	.	12	4	0	.	4	.	.	.	.	.	.	.	.	.	.	.	.	45
Aillianville	.	.	.	.	.	.	.	.	.	2	2	7	9	6	12	6	.	.	.	.	.	.	.	.	.	.	.	.	.	.	44
Demange-aux-Eaux	.	.	.	.	.	.	.	.	.	3	4	1	2	4	6	3	1	2	.	.	.	.	.	.	.	.	.	3	3	.	31
Bar-le-Duc (C. M.)	.	.	.	1	0	.	.	.	.	4	.	1	1	2	5	2	0	1	.	.	.	.	1	.	.	.	.	6	.	.	24
St-Mard-s.-le-Mont.	.	.	.	.	.	.	10	.	.	.	1	2	.	.	0	2	0	.	0	.	.	.	.	.	.	.	.	.	.	.	17
Châlons-sur-Marne (C. M.)	.	2	.	.	.	24	0	.	2	.	1	1	0	1	1	.	1	0	.	.	.	0	0	.	.	.	0	.	.	0	35
Betz	.	.	.	.	.	20	.	.	7	.	1	2	.	1	.	.	.	.	.	.	.	6	.	.	.	.	.	.	.	.	37
Parc St-Maur (Obs.)	.	.	.	3	0	31	.	.	5	.	4	.	.	3	1	.	.	.	.	.	.	4	.	.	.	.	.	.	.	3	54
Ste-Menehould (P. C.)	.	.	.	.	.	11	.	.	5	.	4	.	.	.	11	.	4	.	.	.	.	.	.	.	.	.	13	.	.	.	47
Vouziers	.	.	.	0	.	.	37	.	.	4	0	.	0	.	0	5	.	.	.	.	.	.	0	.	.	.	.	0	.	.	48
Faissault	.	.	3	.	.	.	15	.	.	9	8	1	1	.	.	1	.	1	.	.	.	.	2	.	.	1	.	.	.	.	42
Asfeld	.	.	1	.	.	.	10	.	.	3	2	3	1	.	.	.	.	.	1	.	.	.	.	2	.	.	.	1	.	.	24
Berry-au-Bac	.	.	2	.	.	.	18	.	.	5	0	3	0	.	1	.	2	.	1	.	.	.	3	.	.	.	.	.	.	.	34

STATIONS.	1	2	3	4	5	6	7	8	9	10	11	12	13	14	15	16	17	18	19	20	21	22	23	24	25	26	27	28	29	30	TOTAL.
BASSIN DE LA SEINE (suite).																															
Hirson	.	.	.	.	4	8	2	.	.	1	0	.	.	.	.	2	.	.	.	.	.	1	.	.	.	.	.	.	.	.	18
Laon (P. C.)	.	.	.	.	.	0	15	.	.	4	3	1	4	.	0	.	3	.	.	.	.	.	2	.	1	.	.	.	.	.	34
Maignelay	.	.	.	.	1	.	20	.	.	2	1	1	1	1	2	.	.	.	.	.	.	.	5	.	1	.	.	.	.	0	35
Beauvais (vallée)	.	.	.	0	.	17	.	.	1	1	5	3	.	.	0	.	.	.	.	.	.	2	0	.	2	.	.	.	.	7	38
Senlis	.	.	.	.	5	24	.	.	5	.	.	2	.	2	3	.	.	.	.	.	.	3	.	.	.	.	.	.	.	.	43
Pontoise	.	.	.	.	0	27	5	0	2	.	6	1	.	.	.	0	0	0	.	.	.	5	0	0	3	0	.	.	.	1	52
Sainpuits	.	.	.	.	.	.	6	.	6	.	4	.	.	.	5	1	.	.	.	.	.	7	.	.	.	.	5	.	.	.	34
Montargis	.	.	3	.	.	8	.	.	.	4	.	.	.	1	0	.	.	.	.	.	2	3	1	.	.	.	.	13	.	.	36
Beaune-la-Rolande	.	.	.	.	.	.	11	.	.	.	.	5	1	.	.	.	.	.	.	.	.	4	10	.	0	.	.	2	.	.	33
La Loupe	.	.	.	1	.	.	16	.	0	3	1	6	1	.	1	.	.	.	.	.	.	.	.	.	.	.	.	.	.	.	39
Dreux	.	.	.	0	.	1	29	.	0	.	4	2	.	3	3	.	.	.	.	.	.	9	.	.	.	.	0	.	.	1	52
Saint-André	.	.	.	.	.	.	4	.	10	.	.	.	.	.	4	.	.	.	.	.	.	.	.	.	.	.	.	.	.	9	27
Évreux (E. N.)	.	.	10	.	4	7	7	.	4	.	9	.	.	6	2	0	.	.	.	.	.	4	.	.	.	.	.	.	.	8	63
Trappes	.	.	.	.	4	17	16	.	5	.	6	.	.	.	1	1	.	.	.	.	.	.	6	.	1	.	.	0	0	4	61
Montjavoult	.	.	.	2	.	.	20	.	.	1	3	0	0	.	.	2	0	.	.	.	.	7	1	.	.	.	.	1	0	1	39
Gournay (hosp.)	.	.	6	.	1	8	3	.	3	.	11	.	.	.	.	.	.	.	.	.	.	.	.	.	.	.	.	.	.	12	44
Rouen (Ile Lacroix)	.	.	3	.	7	3	11	.	.	.	2	5	.	9	.	1	.	.	.	.	.	3	.	.	1	.	2	.	0	6	53
Bolbec	.	1	.	0	1	5	1	.	2	.	6	11	7	3	14	2	.	.	.	.	.	3	.	.	.	.	12	1	7	6	82
Le Havre (r. des Ormeaux)	.	.	.	3	3	6	.	.	4	.	4	7	6	.	7	0	0	.	.	.	.	2	.	.	2	.	9	.	5	.	58
Brionne	.	.	1	.	0	7	8	.	.	.	3	10	0	2	7	5	2	.	.	.	.	.	2	.	.	.	.	3	2	23	77
Rugles	.	.	.	.	.	.	4	.	0	.	.	4	3	1	1	0	1	.	.	.	3	.	.	.	.	.	.	1	2	3	23
BASSINS ENTRE LA SEINE ET LA POINTE DE BRETAGNE.																															
Lisieux (C. M.)	.	.	3	.	1	2	4	.	.	1	.	11	1	1	1	1	3	.	.	.	.	2	.	.	.	.	.	5	0	6	42
Trouville	.	.	9	.	0	1	0	.	.	1	2	13	5	4	1	0	1	.	.	.	.	3	.	.	0	0	.	13	7	1	61
Caen (C. M.)	.	.	23	.	0	1	7	.	.	2	1	4	7	0	1	0	1	.	.	.	.	4	.	.	.	0	0	4	8	1	64
Saint-Sever	.	.	0	.	0	2	7	.	1	4	4	6	2	.	.	.	3	.	.	2	.	1	.	.	2	.	0	.	9	6	49
Ste-Marie-du-Mont	.	.	4	.	.	2	3	.	6	1	4	3	4	4	.	0	.	.	.	.	.	3	.	.	1	.	0	0	1	17	53
Cherbourg (M. Lemerle)	.	2	.	1	5	1	.	3	2	2	8	6	2	.	.	.	.	.	.	.	.	.	.	28	.	4	.	3	10	.	87
Saint-Planchers	.	5	.	0	5	6	.	.	4	0	12	11	3	.	.	.	.	.	.	0	8	1	.	.	.	3	0	1	30	.	88
Louvigné-du-Désert	.	5	.	.	0	6	.	.	6	.	11	19	1	.	.	.	.	.	.	.	6	6	.	.	.	.	0	.	10	.	65
Trans	.	1	.	.	4	10	.	.	1	.	6	10	.	.	.	.	.	.	.	.	6	11	.	.	.	.	4	.	12	1	65
Saint-Malo	.	2	3	.	1	5	.	.	0	.	4	27	2	.	.	.	.	.	.	.	4	12	.	.	7	.	2	.	7	6	82
Roscoff (M. Marty)	.	25	.	.	6	.	.	.	.	1	7	4	9	.	.	.	.	.	.	.	6	.	.	10	.	.	3	1	5	.	80
PETITS BASSINS DU SUD DE LA BRETAGNE; BASSIN DE LA VILAINE.																															
Brest (Obs.)	3	15	.	12	0	.	.	2	1	2	.	1	21	.	.	.	.	.	.	14	1	.	7	2	.	2	2	6	3	.	94
Glomel	.	8	.	1	8	5	.	.	.	.	1	16	1	.	.	.	.	.	.	.	4	.	.	2	.	.	.	.	11	.	57
Châteaulin	2	6	1	.	.	.	2	1	15	7	2	6	4	3	.	.	.	.	.	.	13	.	.	12	.	.	.	.	9	3	86
Kéroret	.	11	.	.	2	6	.	.	.	.	2	.	9	1	.	.	.	.	.	.	4	.	.	9	.	.	.	.	8	1	53
Lorient (P. C.)	.	10	.	.	4	11	.	.	.	.	2	.	15	.	.	.	.	.	.	.	7	.	.	6	.	2	.	.	9	.	66
Le Palais (Belle-Ile)	.	2	3	.	.	19	2	.	.	1	1	.	4	19	.	.	.	.	.	.	5	.	.	.	3	.	2	1	7	4	73
Rennes (P. C.)	.	3	.	.	2	13	.	.	2	.	.	1	.	.	.	.	.	.	.	.	28	0	.	.	.	.	1	.	14	1	65
Montauban	.	4	.	.	1	10	.	.	1	0	3	.	1	.	.	.	.	.	.	.	15	.	.	1	.	.	1	2	9	0	49

STATIONS.	1	2	3	4	5	6	7	8	9	10	11	12	13	14	15	16	17	18	19	20	21	22	23	24	25	26	27	28	29	30	TOTAL.
PETITS BASSINS DU SUD DE LA BRETAGNE; BASSIN DE LA VILAINE (suite).																															
Plélan	.	2	.	.	4	17	.	.	1	.	4	1	5	.	.	.	.	.	.	.	11	.	.	0	.	.	2	.	12	0	59
La Guerche	.	3	.	.	1	2	.	.	2	.	2	1	.	.	0	.	.	.	.	.	8	3	.	0	.	.	4	.	3	4	33
Plessé	.	.	.	.	.	5	3	.	.	1	.	.	.	9	.	.	.	.	.	.	1	8	.	.	5	.	1	.	7	5	46
BASSIN DE LA LOIRE.																															
Saint-Paulien	.	.	.	.	.	.	.	.	.	.	.	.	.	2	.	1	.	.	.	.	6	2	.	.	.	.	.	.	.	1	12
St-Étienne (C. M.)	.	.	.	.	.	.	2	4	.	1	2	.	.	2	4	0	.	.	.	.	.	11	1	.	.	.	.	.	.	.	27
Feurs	.	.	.	.	.	.	.	.	.	.	.	2	.	8	7	.	.	.	.	.	.	2	.	.	.	.	.	.	.	.	19
Roanne (P. C.)	.	.	.	.	.	.	4	1	.	.	.	.	.	5	7	6	.	.	.	.	.	1	.	.	.	.	.	4	.	.	28
Digoin (P. C.)	.	.	.	.	.	.	10	.	.	.	5	.	.	2	1	3	.	.	.	.	.	2	.	.	.	.	.	8	.	.	31
Saint-Eusèbe	.	.	.	.	.	.	.	.	.	.	.	10	.	4	5	.	.	.	.	.	.	10	.	.	.	.	.	10	.	.	40
Liernais (Huilly)	.	.	.	.	.	.	1	1	1	.	.	.	.	.	2	1	2	.	.	.	.	13	.	.	.	.	.	6	.	.	28
Fours	.	.	.	.	.	.	10	.	.	3	1	3	.	.	2	.	2	3	.	.	.	.	.	.	.	.	.	17	.	.	41
Châtillon-en-B.	.	.	2	.	.	.	4	.	.	.	3	2	.	2	0	2	.	.	.	.	.	2	2	.	.	.	.	3	.	.	22
Prémery (P. C.)	.	.	3	.	.	.	8	.	.	2	3	1	.	1	0	5	.	.	.	.	.	1	3	.	7	.	.	2	.	.	36
Mercoire	.	.	.	.	.	.	.	.	.	.	.	.	.	2	4	2	.	.	.	.	.	26	4	.	.	.	.	.	.	.	38
Murat	.	.	.	.	.	.	11	5	.	.	.	0	.	.	3	2	.	.	.	.	.	.	8	.	.	.	.	1	.	.	30
Ambert	.	.	.	.	.	.	2	.	.	.	.	3	.	1	1	2	.	.	.	.	.	.	1	2	.	.	.	.	.	.	12
Puy-de-Dôme (Obs.)	.	.	.	0	.	.	34	4	.	3	4	7	0	4	6	3	.	.	.	.	.	21	1	.	.	.	2	0	.	2	92
Clermont (Obs.)	.	.	.	.	.	.	.	39	.	.	0	0	1	3	5	4	.	.	.	.	.	0	6	.	.	.	.	8	.	0	67
Vichy	.	.	3	.	.	.	23	4	.	1	.	.	5	2	3	1	.	.	.	.	.	2	.	.	.	.	.	8	.	.	51
Franchesse	.	5	.	.	.	.	9	1	.	2	1	3	.	.	5	0	.	.	.	.	.	6	4	.	0	.	.	1	.	.	38
Chénérailles	.	.	.	.	.	.	25	7	3	5	9	.	.	.	15	.	.	.	.	.	.	2	4	.	.	.	.	5	.	.	76
Cérilly	.	.	2	.	.	.	5	.	.	0	1	2	.	.	2	2	.	.	.	.	.	5	1	.	.	.	.	1	.	.	24
Bourges (C. O.)	.	.	.	.	.	.	9	.	.	.	2	.	.	3	3	.	.	.	.	.	.	26	8	.	3	.	.	5	.	2	61
Vierzon (Le Briou)	.	0	.	.	.	7	.	.	2	1	2	2	.	.	2	6	.	.	.	.	10	3	.	0	.	.	16	.	3	.	55
Salbris	.	.	2	.	.	.	6	.	.	2	.	6	.	.	.	4	.	.	.	.	.	8	2	.	.	.	.	12	1	1	44
Chambray	.	.	.	17	.	14	.	.	2	.	2	.	.	.	4	.	.	.	.	.	7	.	.	.	1	.	.	14	7	0	68
La Châtre (M. Roret)	.	.	.	.	.	10	10	.	.	1	1	.	.	1	1	.	.	.	.	.	.	14	.	.	0	.	3	4	.	1	47
Châteauroux (P. C.)	.	.	7	.	.	4	12	.	.	5	.	2	.	.	.	.	.	.	.	.	.	7	2	.	.	.	.	17	.	1	57
Azay-le-Rideau	.	.	.	.	.	43	.	.	7	.	.	.	.	.	6	.	.	.	.	.	7	.	.	.	.	.	2	6	5	.	77
Felletin	.	.	3	.	.	.	12	4	.	.	4	6	.	.	11	2	.	.	.	.	.	2	1	.	.	.	1	.	.	.	46
Boussac	.	.	.	.	.	.	2	1	.	5	1	.	.	.	6	2	.	.	.	.	.	6	3	.	.	.	.	1	.	.	27
Magnac-Laval	.	.	.	.	.	7	13	2	.	4	3	.	.	.	5	2	.	.	.	.	.	.	4	.	.	.	.	2	.	.	42
Saint-Savin	.	.	.	.	.	.	8	.	.	2	3	.	.	.	3	1	.	.	.	.	.	1	1	.	.	.	.	4	.	.	23
Preuilly	.	.	.	3	.	34	.	.	3	.	5	3	.	.	17	.	.	.	.	.	2	.	.	.	.	.	21	.	.	.	88
Eymoutiers	.	.	.	.	.	.	16	5	.	3	5	5	.	.	3	.	.	.	.	.	.	.	4	.	.	.	.	.	.	.	41
Limoges (C. M.)	.	.	.	.	.	4	25	1	.	4	2	1	.	.	2	7	.	.	.	.	.	3	.	.	2	.	.	5	.	.	56
Chabanais	.	.	.	.	.	4	14	1	.	2	2	.	.	6	5	.	.	.	.	.	.	1	.	.	.	.	.	1	.	.	36
Poitiers (P. C.)	.	.	.	.	0	.	12	.	.	1	4	.	.	.	7	.	.	.	.	.	.	1	.	.	.	.	3	18	1	0	47
Rilly	.	.	.	.	.	14	.	.	1	.	1	.	.	2	1	.	.	.	.	.	4	.	.	.	.	.	21	3	.	1	48
Givry	.	.	.	.	.	.	13	.	.	.	1	.	.	.	.	.	.	.	.	.	.	4	4	.	9	.	.	1	.	.	33
Saint-Satur	.	.	1	.	.	.	11	.	.	.	3	5	.	.	1	2	3	.	.	.	.	2	6	.	.	.	.	12	.	4	49
Gien	.	.	2	10	.	.	5	.	.	2	1	2	.	.	4	.	1	.	.	.	.	5	5	.	.	.	.	13	2	.	53

STATIONS.	1	2	3	4	5	6	7	8	9	10	11	12	13	14	15	16	17	18	19	20	21	22	23	24	25	26	27	28	29	30	TOTAL.
BASSIN DE LA LOIRE (suite).																															
Orléans (P.C.)	.	.	.	.	.	.	11	.	.	3	1	.	.	.	.	1	.	.	.	.	.	5	1	.	1	.	.	7	.	.	30
Blois (E. N.)	.	.	.	.	.	11	.	.	6	.	6	2	.	.	1	.	.	.	.	.	.	8	.	1	.	.	12	.	1	.	48
Tours (ville)	.	.	.	7	.	30	.	.	3	.	9	0	.	1	0	.	.	.	.	.	2	8	.	.	0	.	5	.	6	10	81
Angers (Jard. des Plantes)	.	0	.	1	1	10	3	.	2	1	2	2	.	0	.	.	.	.	.	.	0	.	0	3	.	0	10	.	1	12	48
Châteaudun (M. Roger)	.	.	.	0	6	0	35	.	.	5	1	3	0	.	0	1	0	.	.	.	.	13	.	.	.	.	.	1	0	2	66
Authon-la-Plaine	.	.	.	.	.	.	8	.	.	14	7	3	2	.	3	3	3	.	.	.	.	6	.	.	1	.	.	.	2	.	52
Vendôme (P. C.)	.	.	.	.	6	.	13	.	.	.	8	2	.	.	4	7	.	.	.	.	.	.	.	.	.	.	.	6	5	0	52
Dissais-s.-C.	.	.	.	.	1	.	19	.	.	2	1	3	.	.	.	2	.	.	.	.	.	7	.	.	.	.	.	7	2	1	45
Mortagne	.	.	9	.	.	1	10	.	.	2	4	2	3	0	3	4	3	.	.	.	.	10	.	.	0	.	2	.	1	9	62
Nogent-le-Rotrou	.	.	.	.	.	.	26	.	.	.	4	.	.	.	1	.	.	.	.	.	.	5	.	.	1	.	.	.	.	6	43
Monhoudou	.	.	.	.	1	.	14	.	.	2	1	1	1	.	.	2	.	.	.	.	.	6	.	.	.	.	1	1	1	10	41
Le Mans (Gaz)	.	.	.	.	.	.	14	.	.	3	1	1	1	.	1	1	.	.	.	.	.	2	.	.	1	.	14	1	3	15	58
Ambrières	.	.	0	.	.	1	2	0	.	2	5	11	.	.	0	.	2	.	.	.	.	2	0	.	.	.	12	0	8	3	50
Montsûrs	.	.	1	.	0	1	3	.	.	4	1	2	.	.	.	.	0	.	.	.	.	1	0	.	0	.	20	.	7	3	43
Grez-en-Bouère	.	.	12	.	0	1	1	.	.	.	1	0	.	.	.	.	.	.	.	.	.	2	.	.	.	.	9	0	6	7	39
La Meignanne	.	.	.	8	14	.	13	.	3	3	4	.	.	.	.	.	.	.	.	3	.	.	.	2	.	.	8	5	11	.	74
Nantes (Obs.)	.	0	0	.	0	14	.	.	4	0	.	0	6	.	.	.	.	.	.	.	12	.	.	0	.	.	13	.	6	.	56
Savenay (E. N.)	.	.	.	.	0	6	.	.	.	.	2	.	2	1	.	.	.	.	.	.	3	.	.	.	.	2	0	.	9	.	23
Parthenay (E. N.)	.	.	.	.	.	4	3	.	.	.	.	.	.	.	6	.	.	.	.	.	5	.	.	.	.	.	4	.	1	4	27
Fontevrault	.	.	.	.	.	.	24	.	.	.	3	2	.	.	.	3	.	.	.	.	.	.	.	.	.	.	.	.	13	5	51
Gennes	.	.	.	.	.	.	20	.	.	3	1	2	1	0	1	.	.	.	.	.	.	4	.	.	.	.	.	3	1	9	46
La Pommeraye	.	.	24	1	0	3	11	.	0	3	3	0	.	.	.	.	.	.	.	.	.	8	.	.	1	.	7	.	2	10	73
Les Herbiers	.	.	.	.	.	.	11	.	.	1	4	.	.	4	.	.	.	.	.	.	.	11	.	.	.	.	8	1	3	7	50
BASSINS ENTRE LA LOIRE ET LA GIRONDE.																															
Les Sables-d'Olonne	.	.	.	2	.	0	32	.	.	0	1	1	.	24	.	.	.	.	.	.	1	6	.	.	.	.	8	0	.	11	87
La Roche-sur-Yon (E. N.)	.	.	.	.	4	6	12	.	.	3	.	.	0	12	.	.	.	.	.	.	.	11	.	.	.	.	18	5	.	8	79
Luçon	.	.	.	.	.	.	10	.	.	1	2	.	.	20	.	.	.	.	.	.	1	11	.	.	.	.	8	.	1	3	57
Niort	.	.	.	.	.	.	14	.	.	3	2	.	.	13	1	1	.	.	.	.	.	14	.	.	.	.	4	10	1	12	76
La Rochelle (P.C.)	.	.	.	.	.	.	4	1	.	.	7	2	.	18	.	.	.	.	.	.	1	7	.	.	.	.	3	1	.	7	51
Angoulême (P.C.)	.	1	.	.	.	.	23	1	2	2	1	.	15	.	2	.	.	.	.	.	3	.	.	.	.	.	.	.	.	3	53
Barbézieux	.	.	.	.	.	.	11	1	.	4	2	3	.	12	.	0	.	.	.	.	.	10	.	.	1	.	.	.	.	.	44
Cognac	.	.	.	.	.	2	17	.	.	3	2	3	.	6	3	.	.	.	.	.	.	11	.	.	.	.	.	.	.	1	48
Ruffec	.	.	.	.	.	.	9	.	5	.	.	.	.	10	.	2	.	.	.	.	.	5	.	.	.	.	.	11	.	.	42
St-Jean-d'Angély	.	.	.	.	.	.	7	.	.	3	1	2	.	18	2	.	.	.	.	.	.	11	.	.	.	.	.	13	.	1	58
Saintes	.	.	.	.	.	.	8	.	.	2	3	1	.	11	.	1	.	.	.	.	.	15	.	.	.	.	.	1	.	1	43
Rochefort-s-M. (Obs.)	.	.	.	.	.	6	.	1	.	1	2	7	7	7	.	.	.	.	.	.	9	0	.	.	.	.	10	.	1	9	60
BASSIN DE LA GIRONDE.																															
Ussel	.	.	4	.	.	.	0	1	.	0	10	3	0	.	3	2	.	.	.	.	.	7	2	.	.	.	.	.	.	.	32
Aurillac (C. M.)	.	.	.	.	.	20	4	.	4	2	3	.	5	1	.	.	.	.	.	.	3	6	.	.	.	.	0	.	.	0	48

STATIONS.	1	2	3	4	5	6	7	8	9	10	11	12	13	14	15	16	17	18	19	20	21	22	23	24	25	26	27	28	29	30	TOTAL.
BASSIN DE LA GIRONDE (suite).																															
Frayssinet	.	.	5	.	.	.	31	.	.	2	2	1	.	3	.	.	.	.	.	.	.	11	.	.	.	.	.	.	.	.	55
Chartriers-Ferrière	.	.	16	.	.	.	11	17	.	1	3	5	1	.	1	.	.	.	.	.	.	4	.	.	.	.	.	2	.	.	60
Tulle (P. C.)	.	.	.	.	.	.	36	.	.	3	3	3		4	1	.	.	.	.	.	.	3	.	.	.	.	.	2	.	.	55
Biras (M. Dethan)	.	.	.	.	.	.	24	3	.	.	3	3	.	9	1	.	.	.	.	.	.	0	.	.	.	3	.	2	0	.	49
St-Avit-du-Moiron	.	.	.	.	.	.	12	3	.	.	3	2	.	8	.	.	.	.	.	.	.	4	.	.	2	.	.	1	1	.	34
Chalais	.	.	.	.	.	15	18	.	.	2	3	2	.	15	.	2	.	.	.	.	.	6	.	.	.	.	.	.	.	.	63
Cavignac	.	.	.	.	.	2	32	12	.	3	5	3	.	6	3	1	.	.	.	.	7	14	.	.	3	.	.	.	.	.	92
Mende (P. C.)	.	.	.	.	.	.	.	.	.	.	.	.	.	.	.	.	.	.	.	.	.	29	.	.	.	.	.	.	.	1	30
St-Chély-d'Apcher	.	.	.	.	.	.	.	.	.	.	.	.	.	.	2	11	.	.	.	.	.	14	.	.	.	.	.	.	.	.	27
Entraygues	.	.	.	.	.	.	23	.	.	.	4	.	.	.	.	.	.	.	.	.	.	5	.	.	.	.	.	.	.	.	32
Figeac (S. hyd.)	.	.	6	.	.	.	28	4	.	3	.	.	.	.	.	.	.	.	.	.	.	8	.	.	.	.	.	.	.	.	49
Cahors (P. C.)	.	.	3	.	.	.	31	.	.	.	2	.	.	.	4	.	.	.	.	.	1	11	.	.	.	.	.	.	.	.	52
Villeneuve-sur-Lot (C. M.)	.	.	10	0	.	.	18	5	.	2	1	0	.	3	0	.	.	.	.	.	.	1	.	.	1	.	.	1	.	.	42
Meyrueis	.	.	.	.	.	.	.	.	.	.	.	.	.	.	.	.	.	.	.	.	.	26	.	.	.	.	.	.	.	13	40
Sévérac-le-Ch.	.	.	.	.	.	.	.	.	.	.	4	1	.	.	.	.	.	.	.	.	.	8	.	.	.	.	.	.	.	4	18
La Cavalerie	.	.	.	.	.	.	.	.	.	.	3	.	.	3	1	.	.	.	.	.	.	58	.	.	.	.	.	0	0	7	72
Lacaune	.	.	.	.	.	.	.	9	.	2	5	0	.	3	1	3	.	.	.	.	.	20	.	.	.	.	.	1	.	.	44
Pradelles-Cabardès	.	.	.	.	.	.	.	0	2	6	0	2	.	12	14	9	.	.	.	1	4	31	.	.	.	.	.	2	4	0	88
Villefranche-d'Av.	.	.	.	.	.	.	43	2	.	2	2	.	.	6	2	.	.	.	.	.	.	3	.	.	.	.	.	.	.	.	60
Carmaux	.	.	.	.	.	.	31	.	.	.	.	.	1	7	15	.	.	.	.	.	.	2	.	.	.	.	.	.	.	.	56
Lavaur	.	.	.	.	.	.	18	3	.	.	.	.	1	.	.	5	.	.	.	.	.	9	.	.	.	.	.	.	.	.	36
Montauban (E. N.)	.	.	.	.	.	10	23	0	.	.	.	.	2	.	1	.	.	.	.	.	.	16	.	.	.	.	.	.	.	.	52
Caylus	.	.	.	.	.	.	24	16	.	.	2	1	2	1	1	3	.	.	.	.	.	.	.	.	.	.	.	.	.	.	52
Izaut-de-l'Hôtel	.	.	1	.	.	.	22	23	.	2	1	4	12	9	18	.	.	.	.	.	.	5	.	.	.	.	.	6	.	.	103
Foix (E. N.)	.	.	.	.	.	.	5	3	.	0	.	2	18	9	17	14	0	.	.	.	.	17	.	.	.	.	.	.	.	.	87
Toulouse (Obs.)	.	.	.	.	.	1	24	3	.	1	.	2	0	8	3	.	.	.	.	.	.	1	10	.	.	.	.	.	.	.	53
Pibrac (Le Bélard)	.	2	.	.	.	.	18	6	.	1	.	1	1	6	3	0	.	.	.	.	.	4	.	.	.	.	.	0	.	.	43
Masseube	.	.	0	.	.	.	30	15	.	1	1	0	0	9	1	.	.	.	.	.	.	4	.	.	0	.	.	1	.	.	62
Auch (P. C.)	.	.	10	.	.	.	34	5	.	.	.	.	2	8	.	.	.	.	.	.	.	2	.	.	.	.	.	.	.	.	63
Beaumont	.	.	17	.	.	.	34	5	.	.	.	.	.	.	.	.	.	.	.	.	.	.	.	.	.	.	.	.	.	.	56
Condom	.	.	10	.	.	.	19	6	.	.	3	1	.	.	.	.	.	.	.	.	.	.	.	.	.	.	.	.	.	.	39
Agen (P. C.)	.	.	10	.	.	.	13	1	.	1	1	.	1	9	.	.	.	.	.	.	.	.	.	.	1	.	.	.	.	.	37
Budos	.	.	0	2	.	.	15	5	.	2	3	3	.	10	.	2	.	.	.	.	.	4	.	.	3	.	0	.	.	.	49
Bordeaux-Floirac (Obs.)	.	.	0	.	0	5	29	1	0	3	3	2	.	10	1	1	.	.	.	.	0	3	.	.	1	.	0	4	.	0	63
Château-Lafitte	.	.	.	.	1	3	4	.	.	4	3	5	1	8	.	.	.	.	.	.	0	5	.	.	.	.	0	3	.	.	37
La Coubre (Sém.)	.	.	.	0	.	.	1	.	.	1	0	1	0	18	.	.	.	.	.	.	.	1	.	.	.	.	.	.	.	4	28
BASSINS ENTRE LA GIRONDE ET LES PYRÉNÉES.																															
Hourtin	.	.	4	0	.	.	2	.	.	2	1	6	2	7	.	.	.	.	.	.	.	1	.	.	.	.	1	.	.	2	28
Arcachon (C. M.)	.	.	.	.	.	.	.	.	.	7	3	10	4	13	.	.	.	.	.	.	.	1	.	.	.	.	.	3	.	1	41
Belin	.	.	.	.	.	.	8	3	.	10	5	1	11	.	.	.	.	.	.	.	0	3	.	.	6	.	1	.	.	.	47
Pic-du-Midi (Obs.)	.	.	1	.	.	.	62	23	.	1	.	1	6	17	58	11	.	.	.	.	.	7	.	.	.	.	.	2	.	.	189
Bagnères-de-B. (Obs.)	.	.	10	.	.	9	75	1	0	1	2	4	5	25	12	4	.	.	.	.	7	0	.	.	0	.	1	.	.	.	158
Gélan	18	22	27	.	.	14	9	.	3	.	.	.	.	14	11	.	.	.	.	.	5	14	.	.	.	.	.	.	.	.	137
Pau (Gare)	.	.	.	.	.	52	38	.	1	2	2	7	16	2	.	.	.	.	.	.	12	.	.	.	.	.	.	.	.	.	132

STATIONS.	1	2	3	4	5	6	7	8	9	10	11	12	13	14	15	16	17	18	19	20	21	22	23	24	25	26	27	28	29	30	TOTAL.
BASSINS ENTRE LA GIRONDE ET LES PYRÉNÉES (suite).																															
St-Jean-P.-de-P...	.	10	4	.	.	34	20	.	.	.	2	3	19	14	2	.	.	.	.	.	.	.	.	.	.	.	.	.	.	29	137
Riscle.....	.	.	2	.	.	.	52	22	.	2	1	.	.	23	2	.	.	.	.	.	.	3	2	.	0	.	.	.	.	.	109
Tartas.....	.	.	7	3	.	.	60	13	.	0	3	0	4	24	.	.	.	.	.	.	1	4	.	.	2	.	1	.	.	.	122
Bayonne.....	.	2	10	.	.	35	25	.	1	2	11	20	25	10	3	.	.	.	.	.	.	.	.	.	.	.	.	.	.	.	144
BASSINS ENTRE LES PYRÉNÉES ET LE RHÔNE.																															
Prats-de-Mollo....	.	.	.	.	.	.	.	.	.	.	.	17	22	5	.	.	.	.	.	.	54	3	.	.	.	.	.	.	.	.	101
Caudiès-de-St-Paul.	.	.	.	.	.	.	.	.	.	.	1	15	4	6	4	2	.	.	.	.	10	20	.	.	.	.	1	.	.	1	64
Perpignan (Obs., sol).	.	.	.	.	.	0	.	0	.	.	0	1	1	4	0	.	.	.	.	2	1	72	0	.	.	.	0	.	.	.	81
Salces.....	.	.	.	.	.	.	.	.	.	.	.	.	.	.	.	.	.	.	.	.	.	81	.	.	.	.	.	.	.	.	81
Banyuls.....	.	.	.	.	.	.	.	.	.	.	.	.	5	8	.	.	.	.	.	6	2	95	0	.	.	.	.	.	.	.	116
Angoustrine.....	.	.	.	.	.	.	10	.	.	.	.	18	6	5	2	.	.	.	.	.	26	.	.	.	9	.	.	.	.	.	76
Carcassonne (E. N.)	.	.	.	.	.	.	.	.	.	1	.	.	.	6	.	.	.	.	.	.	18	6	.	.	.	.	.	.	.	.	31
Saint-Pons.....	.	.	.	.	.	.	.	.	.	.	.	.	.	.	.	.	.	.	.	.	.	39	.	.	.	7	6	37	24	4	117
Bédarieux.....	.	.	.	.	.	.	.	.	.	.	.	.	.	.	.	.	.	.	.	.	3	83	7	.	5	50	20	19	.	.	187
Nîmes (Mais. Centr.).	.	.	.	.	.	.	.	.	.	.	.	.	.	.	.	.	.	.	.	.	.	18	.	.	.	.	.	.	.	.	18
Montpellier (E. ag.)	.	.	.	.	.	.	.	.	.	.	.	.	1	0	.	.	.	.	1	0	.	18	20	.	.	.	.	.	.	0	41
Gignac.....	.	.	.	.	.	.	.	.	.	.	.	.	.	.	.	.	.	.	.	.	.	71	27	.	.	.	.	.	.	10	108
Béziers.....	.	.	.	.	.	.	.	.	.	.	.	.	.	.	.	.	.	.	.	.	.	135	.	.	.	.	.	.	.	.	135
BASSIN DU RHÔNE.																															
Belfahy.....	.	.	.	.	.	.	.	4	.	9	4	10	6	11	3	1	2	.	.	.	.	.	0	.	.	.	.	1	.	.	51
Cirey-les-B.	.	.	.	.	.	.	2	.	9	0	9	3	12	5	1	.	.	.	.	.	.	1	.	.	.	.	2	.	.	.	45
Vesoul (Obs.)....	.	.	.	.	.	.	.	3	.	6	5	5	4	16	1	1	.	.	.	.	.	.	.	.	.	.	.	.	.	.	41
Vioménil (S. hy.)..	.	.	.	.	.	.	.	.	.	7	1	12	5	13	.	.	2	.	.	.	.	.	.	.	.	5	.	.	.	.	45
Jussey.....	.	.	.	.	.	.	2	.	4	0	6	3	8	10	1	0	.	.	.	.	.	2	0	.	.	.	.	.	.	.	36
Vaux-s.-Aubigny..	.	.	.	.	.	.	.	.	.	.	.	.	.	3	6	.	.	.	.	.	.	.	.	14	.	.	.	.	.	.	23
Dijon (S. hy.)....	.	.	.	.	.	.	.	.	.	.	5	.	.	5	3	4	.	.	.	.	.	.	.	.	.	.	.	.	.	.	17
Beaune.....	.	.	.	.	.	.	2	.	.	.	4	.	24	15	17	4	.	.	.	.	.	5	.	.	.	.	.	12	.	.	83
Lons-le-Saunier (E.N.)....	.	.	.	.	.	.	.	.	.	0	1	5	9	7	.	.	.	.	.	.	.	4	1	.	.	.	.	.	.	.	27
Bourg (E. N.)....	.	.	.	.	.	.	0	.	.	.	.	.	0	4	1	.	.	.	.	.	.	8	6	.	.	.	.	.	.	.	19
Les Écharmeaux..	.	.	.	.	.	.	.	1	.	3	2	2	.	2	11	8	2	.	.	.	.	8	2	.	.	1	.	1	.	.	43
L'Arbresle.....	.	.	.	.	.	.	.	.	.	.	.	1	.	.	1	1	1	.	.	.	.	6	3	.	.	.	.	.	.	.	14
Belfort (Château)..	.	.	.	.	.	.	1	1	0	1	0	6	4	17	1	0	.	.	.	.	.	.	.	.	.	.	.	.	.	.	32
Besançon (Obs.)..	.	.	.	.	.	.	1	.	3	6	2	4	8	9	0	1	.	.	.	.	.	0	.	.	.	.	.	6	.	.	40
Grand-Contour....	.	.	.	.	.	.	.	1	4	.	6	.	8	10	0	3	.	.	.	.	.	.	.	.	.	.	.	1	.	.	33
Bonneville (C. M.).	.	.	.	.	.	.	.	.	.	6	3	3	5	8	2	.	.	.	.	.	.	.	.	.	.	.	.	.	.	.	27
Doucier.....	.	.	.	.	.	.	.	.	.	13	.	.	.	6	5	.	.	.	.	.	.	.	.	.	.	.	.	.	.	.	24
Cruseilles.....	.	.	.	.	.	.	.	.	8	3	.	3	1	22	3	.	.	.	.	.	.	1	2	.	.	.	.	.	.	.	43
Annecy.....	.	.	.	.	.	.	.	0	.	3	0	2	2	16	.	.	.	.	.	.	.	.	2	.	.	.	.	.	.	.	26
Chambéry.....	.	.	.	.	.	.	.	.	.	2	.	.	1	10	.	.	.	.	.	.	.	2	1	.	.	.	.	.	.	.	16
Nantua.....	.	.	.	.	.	.	.	.	.	3	2	.	18	3	.	.	.	.	.	.	.	10	2	.	.	.	.	.	.	.	38

STATIONS.	1	2	3	4	5	6	7	8	9	10	11	12	13	14	15	16	17	18	19	20	21	22	23	24	25	26	27	28	29	30	TOTAL.
BASSIN DU RHÔNE (suite).																															
Lyon-St-Genis (Obs.).	.	.	.	.	.	.	0	0	.	.	.	.	0	.	1	0	1	.	.	.	.	4	5	.	.	.	.	.	.	.	13
Anneyron (M. Bérard)	.	.	.	.	.	.	.	.	.	1	.	.	.	1	.	0	.	.	.	.	.	2	7	.	.	.	.	.	.	.	11
Flumet	.	.	.	.	.	.	.	.	.	3	0	5	1	34	2	2	4	.	.	.	.	0	3	.	5	.	.	.	.	.	61
Lanslebourg	.	.	.	.	.	.	.	.	.	.	.	.	6	13	.	.	.	.	.	.	.	1	2	.	.	6	.	.	.	.	28
St-Jean-d'Arves	.	.	.	.	.	.	.	.	.	.	1	.	11	4	2	3	.	.	.	.	.	7	.	.	2	.	.	.	.	.	30
Allemont	.	.	.	.	.	.	.	.	.	.	.	.	2	22	.	.	.	.	.	.	.	7	2	.	.	.	.	.	.	.	33
La Tronche	.	.	.	.	.	.	1	.	.	1	1	.	23	1	1	.	.	.	.	.	2	3	3	0	.	0	0	0	0	.	37
Mont Genèvre	.	.	.	.	.	.	.	.	.	.	.	.	26	.	.	.	.	.	.	.	.	12	.	.	.	.	.	.	.	.	38
Embrun	.	.	.	.	.	.	.	.	.	.	1	.	.	3	.	.	.	.	.	.	.	.	1	.	.	.	.	.	.	.	5
Serres	.	.	.	.	.	.	.	.	.	.	.	.	10	.	.	.	.	.	.	.	.	5	.	.	.	.	.	.	.	.	15
Forcalquier	.	.	.	.	.	.	.	.	.	.	.	.	4	2	.	.	.	.	.	.	.	.	.	.	.	.	.	.	.	.	6
Mirabeau	.	.	.	.	.	.	.	.	.	.	.	.	6	2	.	.	.	.	.	.	.	.	4	.	.	.	.	.	.	1	13
Cavaillon	.	.	.	.	.	.	.	.	.	.	.	.	.	.	.	.	.	.	.	.	.	12	.	.	.	.	.	.	.	.	12
Vernoux (M. Maisonneuve)	.	.	.	.	.	.	.	.	.	.	.	.	.	.	.	.	.	.	.	.	.	11	8	.	.	.	.	.	.	.	19
Montpezat	.	.	.	.	.	.	.	.	.	.	.	.	.	.	.	.	.	.	.	.	.	14	8	.	.	.	.	.	.	3	25
Vialas	.	.	.	.	.	.	.	.	.	.	.	.	.	.	.	.	.	.	0	2	.	69	7	.	.	.	.	7	1	37	123
Barre	.	.	.	.	.	.	.	.	.	.	.	.	.	.	.	.	.	.	.	1	.	68	3	.	.	.	.	6	9	13	100
Barjac	.	.	.	.	.	.	.	.	.	.	.	.	.	.	.	.	.	.	.	.	.	20	8	.	.	.	.	.	.	1	29
Crest (M. Savoyat)	.	.	.	.	.	.	0	.	.	.	.	.	1	.	.	.	.	.	.	.	15	4	.	.	.	.	.	.	.	.	20
Valréas	.	.	.	.	.	.	.	.	.	.	.	.	.	.	.	.	.	.	.	.	.	3	.	.	.	.	.	1	.	.	3
Clansayes (M. Robert)	.	.	.	.	.	.	.	.	.	.	.	.	.	.	.	.	.	.	.	.	.	.	7	.	.	.	.	.	.	1	8
Pierrelatte (M. Favier)	.	.	.	.	.	.	.	.	.	.	.	.	.	.	.	.	.	.	.	.	.	16	.	.	.	.	.	.	.	.	16
Mt Ventoux (Obs.)	.	.	.	.	.	.	.	.	.	.	.	.	2	8	.	.	.	.	.	.	.	.	12	.	.	.	.	.	.	.	22
Saint-Christol	.	.	.	.	.	.	.	.	.	.	.	.	14	.	.	.	.	.	.	.	.	3	.	.	.	.	.	.	.	.	17
Carpentras (Obs.)	.	.	.	.	.	.	.	.	.	.	.	3	.	.	.	.	.	.	.	.	1	7	.	.	.	.	.	.	.	.	10
Avignon (E. N.)	.	.	.	.	.	.	.	.	.	.	.	1	.	.	.	.	.	.	.	.	.	5	.	.	.	.	.	.	.	.	6
Arles	.	.	.	.	.	.	.	.	.	.	.	.	.	.	.	.	.	.	.	.	.	.	22	.	.	.	.	.	.	.	22
BASSINS ENTRE LE RHÔNE ET LES ALPES.																															
Pélissanne	.	.	.	.	.	.	.	.	.	.	.	.	.	.	.	.	.	.	.	.	.	.	6	.	.	.	.	.	.	.	6
Aix (E. N.)	.	.	.	.	.	.	.	.	.	.	.	.	.	.	.	.	.	.	.	.	.	9	.	.	.	.	.	.	.	.	9
Marseille (Obs.)	.	.	.	.	.	.	.	.	.	.	.	1	4	.	.	.	.	.	.	.	.	13	1	.	.	.	.	.	.	2	21
Toulon (Obs.)	.	.	.	.	.	.	.	.	.	.	.	.	5	.	.	.	.	.	.	.	.	16	.	.	.	.	.	.	.	0	21
Draguignan (E. N.)	.	.	.	.	.	.	.	.	.	.	.	.	12	.	2	.	.	.	.	.	.	.	.	.	.	.	.	.	.	.	14
Nice (Obs.)	.	.	.	.	.	.	.	.	.	.	.	6	13	.	3	.	.	.	.	.	.	.	.	.	.	.	.	.	.	.	22
CORSE.																															
Ajaccio (C. M.)	.	.	.	.	.	.	.	.	.	.	1	.	2	4	29	66	1	2	.	.	.	.	4	.	.	5	.	.	.	.	114
Bastia	.	.	.	.	.	.	.	.	.	.	.	.	2	4	47	18	8	44	.	.	.	.	.	.	.	.	.	.	10	.	133

OBSERVATIONS DU MOIS D'OCTOBRE 1903.

STATIONS.	1	2	3	4	5	6	7	8	9	10	11	12	13	14	15	16	17	18	19	20	21	22	23	24	25	26	27	28	29	30	31	TOTAL.
BASSINS DU RHIN, DE LA MEURTHE ET DE LA MOSELLE.																																
Saulxures-s.-M....	2	4	12	18	.	6	.	.	15	.	3	39	10	.	10	29	23	4	.	.	11	16	35	6	.	7	.	.	4	.	.	252
Brouvelieures.....	.	1	2	5	7	7	.	.	.	3	2	4	22	4	11	.	20	7	2	.	.	9	3	3	0	.	2	.	2	3	4	123
Épinal.....	1	.	6	5	3	1	.	.	1	4	.	25	3	0	3	12	12	.	.	.	5	.	2	7	.	5	.	4	8	.	4	111
Provenchères.....	.	1	7	8	8	15	.	.	1	3	3	6	17	.	.	5	17	12	5	.	.	2	5	7	.	.	.	.	.	1	5	128
Baccarat.....	.	.	6	1	4	2	.	.	3	.	.	18	1	.	1	12	5	1	.	.	.	5	5	1	.	1	.	.	4	5	0	75
Lunéville.....	.	.	4	5	7	4	2	.	.	3	.	2	18	.	.	.	13	11	.	.	.	9	1	2	.	.	.	.	3	4	.	86
Nancy (Faculté)..	.	4	2	2	5	3	3	.	3	1	.	6	11	.	1	0	5	5	0	.	.	6	2	3	.	.	0	0	8	4	0	75
Toul.....	.	8	2	4	6	2	.	.	3	2	.	5	10	1	.	1	.	9	2	.	.	9	9	8	0	.	0	.	18	2	3	104
Lachaussée.....	0	5	2	3	.	6	1	.	1	.	.	3	4	.	.	3	4	1	.	0	.	0	2	1	.	.	.	.	5	2	4	50
BASSINS DE LA MEUSE, DE LA CHIERS ET DE LA SAMBRE.																																
Contrexéville.....	.	.	9	9	5	.	.	.	5	3	3	6	.	5	6	11	15	7	.	.	.	8	7	3	.	.	2	4	17	1	.	127
Neufchâteau.....	.	4	10	3	6	7	.	.	3	4	.	17	11	1	1	2	20	5	.	.	.	8	3	3	.	.	2	3	18	.	7	139
Commercy (E. N.).	.	8	6	8	.	8	.	.	5	.	.	15	3	3	.	8	13	.	.	.	.	5	13	.	.	.	.	3	10	1	6	115
Les Kœurs.....	.	.	13	15	.	14	.	.	3	1	.	8	12	.	.	3	9	8	.	.	.	5	5	.	.	.	3	.	12	.	9	120
Consenvoye.....	12	3	5	7	27	.	8	4	.	6	9	1	.	4	5	7	.	.	.	6	5	11	.	.	1	.	.	6	9	8	.	144
Hussigny.....	.	1	21	7	18	5	25	3	.	10	4	7	4	11	2	5	16	6	.	.	.	15	11	10	.	.	.	2	0	8	.	191
Mouzon.....	.	8	4	13	1	12	1	.	6	.	.	8	13	.	.	3	5	4	3	.	.	7	8	5	.	.	3	.	6	0	5	115
Poix.....	.	16	9	12	9	20	2	.	21	5	.	14	12	4	1	5	7	15	2	.	.	13	3	4	.	.	7	1	6	.	4	191
Fumay.....	.	6	6	10	.	14	.	.	7	.	.	9	8	3	.	11	4	13	2	.	.	10	1	2	.	.	5	.	8	.	.	119
Maroilles.....	23	16	5	7	5	12	0	.	9	3	.	16	7	3	2	6	10	8	.	3	.	8	.	.	.	.	6	2	0	.	3	154
BASSINS DE L'ESCAUT, DE LA LYS, DE L'YSER ET DE L'AA.																																
Cambrai (P. C.)...	11	2	4	7	7	11	.	0	4	0	5	9	14	0	2	18	13	.	0	.	0	5	7	2	0	2	2	3	2	.	.	131
Le Quesnoy (C. M.)	41	.	5	10	8	0	.	0	7	0	10	17	2	.	7	7	16	5	0	.	7	0	2	8	.	10	0	0	.	.	.	164
Valenciennes.....	33	3	9	7	11	.	.	5	1	.	11	7	4	0	15	8	8	3	.	1	5	2	9	.	.	4	0	2	.	0	0	149
Douai (C. M.)....	10	2	1	3	9	0	.	5	3	.	17	27	3	.	23	8	4	0	.	.	4	2	2	.	1	0	1	1	0	1	7	134
Arras (St. agr.)..	8	2	2	4	9	0	1	8	2	.	17	13	1	.	17	9	3	0	.	0	3	4	2	.	0	4	2	1	.	0	3	115
Lille (C. M.).....	12	11	8	9	4	9	.	0	7	2	.	14	8	0	.	22	4	6	0	0	.	4	9	14	.	.	3	1	.	.	.	147
Oye.....	6	6	2	5	6	2	.	2	.	1	20	18	4	1	19	1	2	.	1	.	8	3	1	.	3	3	2	1	2	.	2	121
BASSINS DE LA CANCHE, DE LA SOMME, DE LA BÉTHUNE, ETC.																																
Nesles.....	43	4	.	12	1	4	.	.	5	3	6	17	0	1	1	5	11	5	1	4	.	.	.	0	1	.	1	2	2	4	7	137
Amiens (St. agr.).	2	2	5	5	7	7	.	5	2	.	11	21	2	.	6	13	2	.	.	.	7	2	4	.	1	5	3	2	.	10	1	125

STATIONS.	1	2	3	4	5	6	7	8	9	10	11	12	13	14	15	16	17	18	19	20	21	22	23	24	25	26	27	28	29	30	31	TOTAL.
BASSINS DE LA CANCHE, DE LA SOMME, DE LA BÉTHUNE, ETC. (suite).																																
Valhuon	4	14	1	8	10	2	1	10	7	.	15	18	3	.	32	10	2	.	.	1	4	27	3	1	1	5	4	5	.	1	2	193
Boulogne (C. M.)	.	4	9	8	2	7	5	1	1	0	.	13	13	19	3	10	1	.	.	1	0	10	10	0	1	7	.	5	1	8	.	138
Saint-Riquier	14	5	4	2	2	10	.	0	8	4	19	.	11	1	.	21	.	14	.	2	0	4	13	5	.	.	5	.	5	4	3	157
Eu	5	6	9	4	18	0	.	5	9	4	6	14	14	.	6	7	4	.	0	.	3	4	11	.	.	1	1	3	.	4	0	137
Aumale	14	.	9	9	4	.	.	4	4	7	13	14	9	.	8	6	15	.	1	.	.	8	11	.	6	10	2	15	.	8	1	177
Dieppe	2	3	5	6	8	.	.	3	12	0	11	13	6	.	7	19	6	.	2	.	5	1	37	3	.	2	.	7	1	6	1	166
BASSIN DE LA SEINE.																																
Château-Chinon	.	29	10	5	4	.	.	.	9	1	3	2	16	1	1	8	12	6	0	.	.	24	5	8	.	.	9	3	6	.	3	165
Clamecy (P. C.)	.	21	1	.	2	.	.	.	13	.	5	.	13	6	.	.	16	4	.	.	.	5	4	4	.	.	.	.	2	.	.	96
Marigny-le-C	1	32	.	3	2	.	.	.	.	.	.	5	7	2	.	5	10	4	.	.	.	28	0	.	.	.	1	0	.	0	.	100
Châtel-Gérard	14	.	4	1	.	.	.	.	.	.	.	2	6	.	2	5	4	5	1	.	10	4	4	.	.	3	.	4	.	.	.	69
Cravant	11	0	0	0	.	.	.	5	0	.	13	8	0	.	1	7	2	0	.	.	7	2	1	.	.	3	1	.	1	.	.	62
Auxerre (C. M.)	8	.	0	0	.	.	.	10	.	0	.	15	7	1	.	12	1	1	.	.	9	1	1	0	.	4	0	2	.	1	.	73
Tonnerre (C. M.)	.	17	3	1	3	.	.	3	.	.	12	7	3	2	2	12	4	.	.	.	6	2	1	.	.	1	.	0	1	.	.	80
Laroche	9	2	.	3	.	.	.	14	0	.	18	2	1	.	5	10	3	1	.	.	14	2	2	.	.	6	1	.	.	1	.	94
Villeneuve-l'Arch.	.	.	9	4	.	3	.	13	.	.	3	10	6	.	4	9	5	2	.	.	9	2	3	.	.	4	.	2	.	2	.	90
Laignes	.	17	5	1	.	.	.	.	3	.	.	12	18	2	.	2	18	.	.	.	.	11	3	3	.	.	2	.	1	.	2	99
Clairvaux	.	24	8	4	3	2	.	.	3	2	.	5	17	1	.	2	18	4	4	.	.	10	2	3	.	.	4	.	8	.	1	120
Troyes (E. N.)	7	.	3	6	0	1	.	.	7	0	2	12	0	0	4	6	2	.	.	.	8	2	5	.	.	2	0	1	1	0	2	71
Valentigny	.	25	2	2	8	0	.	.	4	1	.	9	3	.	.	1	6	3	1	.	.	9	2	1	.	.	3	.	2	.	0	81
Arcis-sur-Aube	18	.	5	7	2	2	.	6	.	.	9	5	2	.	.	3	5	.	.	.	18	.	3	.	2	.	.	.	.	.	.	87
Fay	.	11	4	3	6	.	.	.	5	3	.	12	2	.	.	3	3	7	5	.	.	4	8	2	.	.	3	1	.	.	2	82
Chambon	.	5	2	.	3	.	.	.	5	4	.	10	2	.	.	1	9	1	.	.	.	9	3	.	.	.	5	.	.	.	.	60
Fontainebleau (E. A.)	1	0	1	.	2	0	.	.	14	2	.	8	6	0	.	.	6	.	6	.	.	10	6	.	.	.	6	1	.	.	2	70
Touquin	2	8	7	1	6	1	.	9	0	.	9	6	.	.	6	2	3	2	.	.	12	5	4	.	.	4	1	0	.	3	.	88
Saclay	15	.	3	2	.	11	.	.	9	1	7	7	.	.	2	4	4	0	.	.	4	2	1	.	.	7	1	4	.	2	1	87
Le Perray (St-Hub.)	17	0	5	.	.	17	.	1	3	1	8	7	.	.	6	4	5	.	.	.	4	2	2	2	.	4	3	8	1	1	0	91
Versailles (E. d'hort.)	31	1	4	2	1	10	0	2	7	2	1	13	2	.	.	8	3	5	1	.	.	7	4	1	.	.	6	4	.	2	4	121
Sèvres (Ch. des Bruyères)	2	0	1	1	14	2	1	7	2	0	14	3	.	.	6	2	3	1	0	0	4	4	1	.	2	6	5	0	2	4	1	88
Paris (B.C.M., cour)	18	3	3	1	2	13	2	1	13	2	0	13	2	.	0	8	3	8	.	0	0	5	5	.	.	2	4	4	.	0	4	116
Langres (M. Raclot)	0	5	3	2	2	.	.	.	5	3	1	9	13	3	1	2	14	4	2	.	.	10	3	4	.	.	2	1	22	1	5	118
Chaumont (E. N.)	16	0	5	4	2	1	.	.	3	1	.	22	0	.	2	23	6	1	0	.	9	3	4	1	.	2	.	7	9	2	0	123
Aillianville	.	9	10	9	9	8	.	.	4	3	.	11	17	2	.	6	19	9	2	.	.	11	4	4	.	.	2	.	22	.	5	166
Demange-aux-Eaux	.	10	5	5	9	4	3	.	4	2	.	6	14	0	.	3	6	6	0	.	.	7	2	3	.	.	1	.	16	2	11	119
Bar-le-Duc (C. M.)	.	14	6	5	0	4	1	.	3	0	.	8	12	1	.	1	8	3	.	.	.	7	5	1	.	.	2	.	7	.	6	94
St-Mard-s.-le-Mont.	.	9	5	13	10	.	7	.	8	.	.	.	4	3	.	.	.	.	7	.	.	2	.	.	3	.	3	.	.	.	6	80
Châlons-sur-Marne (C.M.)	7	1	2	1	16	.	0	5	0	.	9	2	0	0	3	4	3	.	.	.	8	6	5	.	0	3	1	2	.	9	.	87
Betz	6	4	.	.	6	19	1	6	1	.	13	.	.	1	7	6	4	0	.	.	9	1	.	.	.	5	2	.	.	.	2	93
Parc St-Maur (Obs).	8	3	0	3	1	7	1	2	3	1	9	5	.	.	6	3	6	0	.	.	10	2	1	.	.	6	1	1	0	1	.	81
Ste-Menehould (P.C.)	24	4	6	2	3	4	.	8	.	.	8	9	.	.	6	14	8	.	.	.	13	12	5	.	.	4	4	6	.	12	.	152
Vouziers	.	6	1	9	1	13	1	.	7	9	.	8	22	.	.	4	13	4	.	.	7	11	5	.	.	.	3	1	5	.	2	133
Faissault	.	12	6	6	2	10	1	.	16	4	.	12	7	1	6	4	3	8	.	.	.	10	1	3	.	.	2	1	3	.	4	122
Bourgogne	.	7	2	5	.	13	.	.	10	0	.	8	3	.	1	10	5	19	.	.	.	9	2	4	.	.	0	2	2	.	6	107
Berry-au-Bac	1	17	4	11	.	7	1	0	10	1	.	8	3	0	3	5	4	9	.	.	.	8	.	5	.	.	1	3	.	.	4	107

STATIONS.	1	2	3	4	5	6	7	8	9	10	11	12	13	14	15	16	17	18	19	20	21	22	23	24	25	26	27	28	29	30	31	TOTAL.
BASSIN DE LA SEINE (suite).																																
Hirson	31	13	6	7	3	5	3	.	10	3	.	11	10	2	.	8	3	8	.	.	.	11	2	.	.	.	4	4	2	.	1	148
Laon (P. C.)	6	13	4	4	1	7	.	1	8	1	.	13	.	4	1	3	3	5	.	2	1	8	1	2	.	.	3	2	.	2	2	97
Maignelay	17	20	2	8	1	3	0	.	3	4	.	20	8	0	2	7	3	3	0	.	0	8	0	2	.	.	3	2	1	.	5	124
Beauvais (vallée)	35	2	5	3	2	0	1	1	5	.	17	7	1	.	9	2	11	1	.	1	10	.	10	0	.	5	4	9	0	3	0	145
Senlis	10	.	2	6	.	11	.	3	4	.	5	11	1	.	6	3	3	1	.	.	4	1	.	.	.	3	1	2	.	.	1	79
Pontoise	24	0	5	4	.	13	0	0	2	0	9	13	.	.	6	2	7	1	0	0	4	0	0	2	.	3	0	3	0	3	0	103
Sainpuits	9	.	1	3	.	.	.	1	1	1	3	7	4	3	4	11	1	.	.	.	10	4	0	.	.	4	2	0	.	1	.	71
Charny	7	3	3	5	.	.	.	.	.	.	.	13	1	.	9	9	1	1	.	.	8	4	.	.	.	3	.	1	.	.	.	68
Beaune-la-Rolande	.	10	1	.	.	.	.	.	6	.	.	9	6	.	.	4	4	.	.	.	.	9	4	.	.	.	9	3	.	.	.	66
La Loupe	66	4	3	7	1	8	2	2	3	2	0	12	1	1	5	3	2	2	.	1	1	10	5	4	.	15	5	6	2	2	2	175
Dreux	38	0	2	.	1	8	0	.	2	1	9	2	.	.	4	.	7	1	.	.	8	1	3	2	.	5	.	5	3	3	.	105
Saint-André	20	2	.	1	5	2	.	3	19	.	13	6	.	3	3	2	14	13	.	3	12	1	2	4	.	12	2	5	.	2	4	153
Évreux (E.N.)	4	.	2	2	1	1	1	0	3	3	7	9	0	.	9	4	11	0	.	0	8	1	0	4	.	9	2	11	1	4	1	96
Trappes	16	.	4	3	.	9	3	0	4	2	6	9	.	.	8	4	.	.	.	0	7	1	4	.	.	4	1	6	.	7	1	101
Montjavoult	46	.	5	1	.	8	1	0	5	7	0	23	5	1	5	5	6	3	1	.	3	14	1	3	.	.	6	8	3	1	1	162
Gournay (hosp.)	45	4	1	12	13	.	.	.	4	.	15	14	5	.	7	6	3	.	.	3	7	6	11	.	.	14	4	14	.	1	4	193
Rouen (île Lacroix)	7	.	5	14	6	.	.	1	8	4	10	15	4	.	3	2	14	.	0	3	4	1	3	6	.	5	3	18	.	2	.	136
Bolbec	6	5	17	10	11	0	.	5	7	9	19	29	11	.	9	8	10	.	1	2	7	5	23	1	3	2	0	6	1	4	2	213
Le Havre (R. des Ormeaux)	7	1	7	10	8	0	.	2	10	2	9	2	.	7	.	.	6	2	.	2	.	8	9	0	1	.	.	9	.	4	3	109
Brionne	.	0	3	5	2	4	1	.	3	6	1	16	8	1	.	5	7	10	0	2	.	4	5	7	0	2	4	3	8	1	4	112
Rugles	8	0	2	1	2	3	3	4	4	2	3	3	1	3	3	5	.	2	0	1	.	2	1	2	.	.	1	.	2	.	.	58
BASSINS ENTRE LA SEINE ET LA POINTE DE BRETAGNE.																																
Lisieux (C. M.)	.	7	10	12	1	8	1	1	9	8	.	20	14	1	.	8	8	9	.	5	.	11	11	18	.	1	1	6	2	2	1	175
Trouville	1	3	4	11	2	9	0	0	4	13	0	13	32	1	.	8	6	3	.	6	.	6	4	2	0	0	0	5	0	1	4	138
Caen (C. M.)	1	5	1	11	1	4	1	1	3	7	2	12	21	0	.	7	7	2	0	3	0	7	13	5	0	1	1	8	.	1	2	127
Saint-Sever	1	5	6	8	0	8	2	2	14	7	6	25	27	.	0	12	5	3	0	5	0	10	22	12	0	5	4	22	.	8	2	221
Ste-Marie-du-Mont	.	3	7	8	2	21	1	4	6	1	3	15	8	1	3	7	8	0	0	5	.	7	10	4	0	0	.	10	0	7	1	142
Cherbourg (M. Lemerle)	6	9	12	17	10	1	1	4	4	4	17	16	1	8	5	5	.	.	2	.	6	13	2	3	3	2	31	0	5	2	.	189
Saint-Planchers	8	.	6	12	3	.	9	7	.	2	26	23	2	.	6	2	6	.	5	.	5	11	13	0	0	3	0	29	10	7	12	207
Louvigné-du-Désert	14	1	7	1	4	3	2	5	15	6	15	13	1	.	6	4	11	.	1	2	12	6	9	.	3	3	10	21	11	13	7	207
Trans	16	3	1	1	2	2	2	8	9	5	14	8	2	.	4	4	9	.	1	1	5	5	9	1	2	4	2	20	4	4	3	151
Saint-Malo	3	1	1	1	1	1	1	7	6	2	10	11	1	.	5	.	9	.	2	1	5	2	15	2	1	2	3	15	1	4	5	118
Roscoff (M. Marty)	.	3	1	6	10	2	.	31	4	23	5	.	2	6	2	.	.	4	.	3	7	2	5	12	4	4	3	3	7	4	6	156
PETITS BASSINS DU SUD DE LA BRETAGNE; BASSIN DE LA VILAINE.																																
Brest (Obs.)	5	6	4	0	11	0	4	6	3	2	17	13	3	3	3	2	.	.	.	2	6	10	4	5	7	9	10	6	4	1	4	150
Glomel	2	5	4	7	2	19	4	4	7	.	30	7	1	.	3	1	.	.	.	.	2	.	2	3	7	13	18	4	4	14	2	165
Châteaulin	8	10	8	3	12	3	2	1	11	14	26	3	1	8	5	.	2	.	2	.	5	13	7	9	.	17	3	7	1	8	.	189
Kéroret	1	.	1	1	5	2	.	3	2	.	17	25	.	.	3	1	1	.	3	.	4	1	1	1	2	6	5	27	1	5	1	119
Lorient (P. C.)	.	3	3	.	3	2	.	5	14	.	14	9	3	1	3	3	.	.	.	.	7	3	2	2	.	9	9	.	7	.	1	103
Le Palais (Belle-Ile)	.	1	.	5	1	2	.	4	2	1	7	11	3	.	3	2	2	.	2	.	7	7	8	2	4	6	7	26	4	5	.	122
Rennes (P. C.)	7	2	.	5	1	1	.	2	2	.	12	20	.	.	7	1	0	.	5	.	22	4	.	.	2	4	2	15	1	1	2	118
Montauban	2	1	2	.	3	1	.	5	4	.	23	14	.	0	6	1	.	1	14	0	6	3	1	0	1	6	6	14	4	3	1	122

STATIONS.	1	2	3	4	5	6	7	8	9	10	11	12	13	14	15	16	17	18	19	20	21	22	23	24	25	26	27	28	29	30	31	TOTAL.
PETITS BASSINS DU SUD DE LA BRETAGNE; BASSIN DE LA VILAINE (suite).																																
Plélan	2	1	5	4	3	2	1	6	2	.	23	16	.	.	8	1	.	.	6	.	8	3	.	1	5	10	9	18	10	2	2	144
La Guerche	18	0	2	5	5	5	0	1	0	.	6	6	2	.	8	1	.	.	6	.	7	4	1	.	1	6	7	27	.	.	4	122
Plessé	9	1	2	7	1	6	5	1	2	5	4	15	4	6	4	2	2	.	.	.	5	10	2	.	2	9	4	27	3	3	1	142
BASSIN DE LA LOIRE.																																
Saint-Paulien	16	.	.	.	.	.	.	2	.	.	.	.	.	.	.	.	.	.	.	.	8	.	.	.	6	10	12	13	.	.	.	67
St-Étienne (C. M.)	.	17	.	.	.	.	.	.	8	2	.	.	.	.	.	.	4	3	.	.	0	2	1	1	.	10	9	32	32	1	1	123
Feurs	2	14	.	.	.	.	.	.	5	1	.	.	.	.	.	.	3	3	.	.	.	5	5	4	.	.	7	25	27	.	.	101
Roanne (P. C.)	.	13	.	.	.	.	.	.	3	0	.	.	.	.	.	.	4	3	.	.	.	1	1	1	.	7	3	3	50	1	0	90
Digoin (P. C.)	2	20	2	3	.	.	.	.	.	6	2	3	7	.	2	4	7	6	3	.	.	17	5	.	.	10	6	15	6	.	.	127
Saint-Eusèbe	7	2	3	1	.	.	.	.	7	1	.	12	2	.	2	8	3	2	.	.	.	15	4	2	.	10	.	25	12	.	.	118
Liernais (Huilly)	18	.	.	.	.	.	.	.	6	0	.	.	.	.	.	.	6	4	1	8	19	1	10	.	.	4	.	6	.	.	.	81
Luzy	27	.	2	.	.	.	.	.	8	.	.	12	2	1	2	13	1	0	.	.	19	13	9	.	.	7	.	12	.	2	.	130
Châtillon-en-B.	1	29	3	.	1	.	.	.	6	.	.	8	7	.	.	4	9	2	.	.	.	24	8	2	.	.	3	5	.	.	1	111
Prémery (P. C.)	.	13	3	.	2	.	.	.	15	1	.	7	7	2	0	5	9	2	1	.	1	17	4	3	.	.	4	2	.	.	0	99
Mercoire	2	60	.	.	.	.	.	.	8	.	.	.	.	.	6	.	2	.	.	.	18	4	2	.	.	30	25	53	66	.	.	277
Murat	1	9	.	.	.	.	.	.	8	3	.	2	5	.	4	2	0	3	.	.	.	10	8	5	.	.	7	6	.	.	.	74
Ambert	.	13	.	.	.	.	.	.	6	2	.	.	.	.	.	.	4	4	2	.	.	0	2	1	.	5	7	8	35	1	3	94
Puy-de-Dôme (Obs.)	13	2	10	2	.	.	.	1	15	6	.	11	4	1	4	7	15	4	0	.	25	7	16	7	.	8	.	4	2	2	2	168
Clermont (Obs.)	0	11	.	.	.	.	.	.	3	3	.	.	1	0	0	1	2	0	0	.	.	7	3	3	.	.	8	1	1	1	.	46
Vichy	2	18	.	.	.	.	.	.	7	1	.	0	.	.	0	1	5	2	1	.	.	14	2	.	.	.	9	9	1	.	.	72
Bessay	21	.	0	.	.	.	.	3	.	.	2	2	.	.	6	5	3	1	.	.	19	2	7	.	.	3	1	.	.	.	.	75
Chénérailles	.	3	2	.	.	.	.	.	5	1	.	.	5	2	.	8	6	.	0	.	1	8	10	6	.	.	1	.	.	.	.	58
Cérilly	.	15	1	.	.	.	.	.	2	1	0	5	5	.	2	5	5	2	2	.	1	23	4	3	.	.	4	1	.	0	.	79
Bourges (C. M.)	.	6	1	2	2	.	.	.	6	1	.	1	10	.	.	3	5	1	.	.	.	13	2	1	.	.	3	.	.	.	.	57
Vierzon (Le Briou)	.	8	3	.	5	.	.	.	.	.	.	11	4	.	.	4	10	1	.	.	.	21	3	1	.	.	5	.	.	.	1	77
Salbris	.	9	1	.	2	.	.	.	7	7	.	10	1	3	0	2	4	3	.	.	.	16	2	1	.	.	6	1	.	.	.	76
Chambray	2	7	0	1	.	.	.	.	5	.	.	12	8	1	.	4	6	.	.	.	2	8	7	3	.	2	3	7	.	2	3	83
La Châtre (M. Rouet)	2	0	0	2	.	.	.	8	6	.	.	2	8	.	4	8	0	.	.	.	8	4	3	.	.	1	.	.	0	2	.	59
Châteauroux (P. C.)	1	18	2	.	2	.	.	.	10	4	.	9	6	1	.	3	9	.	.	.	3	11	3	.	3	7	.	.	.	.	.	92
Azay-le-Rideau	25	8	.	1	.	.	.	.	.	.	23	4	.	1	4	.	4	.	.	.	9	4	1	.	20	2	.	.	2	.	.	107
Felletin	.	12	0	.	.	.	.	.	6	4	.	3	6	.	.	1	7	.	.	.	.	5	8	4	.	.	1	2	.	.	.	59
Boussac	.	2	1	.	.	.	.	.	10	3	.	1	7	2	1	16	9	.	.	.	3	9	9	2	.	1	.	.	.	.	.	76
Magnac-Laval	.	10	2	2	.	.	.	.	9	1	.	.	18	.	6	.	9	3	.	2	.	6	9	2	.	2	1	.	.	4	.	86
Saint-Savin	.	7	.	.	1	.	.	.	5	4	.	7	.	5	.	4	7	.	1	.	.	11	6	1	.	11	.	2	.	2	1	75
Preuilly	8	.	.	1	.	.	.	5	9	4	11	1	.	0	4	4	.	.	.	.	6	12	1	.	.	9	3	5	.	.	.	83
Eymoutiers	.	.	5	.	2	.	.	.	10	6	.	.	15	.	7	5	5	.	.	.	.	3	14	9	.	.	2	6	.	.	3	92
Limoges (C. M.)	.	6	3	.	.	.	.	.	15	5	.	1	10	2	.	3	7	.	.	.	4	2	23	4	.	3	.	4	.	3	.	95
Chabanais	.	4	2	.	.	.	.	.	6	5	.	.	12	1	.	8	5	.	.	.	1	6	17	7	.	0	0	8	.	6	2	90
Poitiers (P. C.)	5	7	0	1	3	.	.	0	9	3	3	6	.	.	2	2	.	2	.	.	4	3	2	.	.	2	2	9	.	4	.	70
Rilly	9	.	.	1	.	.	.	2	3	.	11	4	1	0	1	3	.	1	.	.	9	5	2	.	.	5	9	1	0	0	.	67
Givry	4	15	1	.	.	.	.	.	4	.	.	8	1	.	.	3	5	3	.	.	2	15	3	.	.	.	6	.	.	.	.	70
Saint-Satur	2	6	1	.	2	.	.	.	8	1	.	15	4	.	.	5	11	.	6	.	1	6	3	.	.	.	4	1	.	.	.	76
Gien	.	7	12	.	2	.	.	.	5	.	.	10	1	3	.	7	7	.	.	.	1	10	1	3	.	2	.	8	.	.	.	79

STATIONS.	1	2	3	4	5	6	7	8	9	10	11	12	13	14	15	16	17	18	19	20	21	22	23	24	25	26	27	28	29	30	31	TOTAL.
BASSIN DE LA LOIRE (suite).																																
Orléans (P. C.)	1	7	1	.	2	.	.	5	6	.	.	12	.	.	.	2	8	.	.	.	6	8	3	.	.	9	1	2	.	.	.	72
Blois (E. N.)	12	0	1	2	.	.	.	4	2	.	8	16	5	.	1	3	1	.	.	.	13	10	3	.	.	8	.	3	1	0	.	93
Tours (ville)	10	0	0	2	.	0	.	5	1	.	8	6	1	1	5	8	0	.	.	.	9	5	3	.	0	1	4	7	5	1	.	82
Angers (Jard. des Pl.)	31	0	0	5	2	1	.	0	7	0	7	15	0	1	2	1	0	.	1	.	5	3	1	.	.	3	0	18	1	0	.	104
Châteaudun (M. Roger)	43	6	0	2	0	2	0	0	6	0	0	11	11	1	0	3	2	1	0	0	1	5	5	0	.	0	9	5	0	1	1	115
Authon-la-Plaine	7	9	4	6	7	7	3	2	3	.	5	5	10	3	3	7	.	.	.	.	3	9	2	.	3	10	4	6	2	7	3	130
Vendôme (P. C.)	25	6	.	.	.	.	3	.	2	2	.	4	4	3	3	2	9	2	.	.	.	4	4	.	.	2	1	3	2	5	2	89
Dissais-s.-C.	30	16	3	5	1	1	.	1	1	1	.	12	9	1	.	2	2	.	.	.	.	.	6	2	4	10	2	10	.	1	.	120
Mortagne	14	3	5	7	.	18	2	0	3	4	1	14	3	0	1	6	3	1	.	2	0	5	3	4	.	5	3	3	2	0	2	113
Nogent-le-Rotrou	37	5	.	4	.	3	.	.	9	5	.	13	1	3	.	2	3	1	.	.	1	17	2	1	.	13	2	8	3	3	3	138
Monhoudou	20	5	3	4	2	8	.	.	1	1	.	15	1	1	.	4	3	.	.	3	1	6	2	5	.	6	4	15	7	1	1	119
Le Mans (Gaz.)	22	9	1	5	.	8	1	.	7	.	.	27	8	1	.	5	4	.	.	.	1	12	7	4	.	2	4	19	2	1	.	150
Ambrières	11	2	2	6	1	10	2	0	1	5	1	17	9	1	0	7	6	2	0	4	0	15	4	8	0	5	2	29	0	2	6	158
Montsûrs	43	2	2	5	1	7	0	1	0	1	1	16	0	0	1	8	2	1	.	0	.	9	3	3	0	3	0	15	.	1	1	127
Grez-en-Bouère	11	8	3	5	3	6	1	0	2	.	.	10	0	1	0	4	1	1	.	1	.	10	3	3	0	4	3	10	2	0	.	94
La Meignanne	22	.	5	.	2	.	.	.	1	1	14	6	1	1	.	2	.	.	.	0	12	8	.	.	3	0	0	15	1	.	10	104
Nantes (Obs.)	21	3	10	1	0	0	.	0	6	0	15	6	2	1	2	7	.	.	.	.	6	8	3	1	7	5	52	15	0	4	1	178
Savenay (E. N.)	8	.	2	9	0	1	0	.	6	.	7	13	4	0	1	2	.	.	.	.	3	6	4	2	1	5	14	8	2	5	.	105
Parthenay (E. N.)	48	.	4	1	.	.	.	.	11	.	.	22	3	.	.	4	.	.	.	.	5	9	.	.	.	13	3	27	1	2	.	153
Fontevrault	.	17	.	.	.	.	.	.	.	.	10	.	.	.	.	.	.	.	.	.	.	8	.	8	.	.	8	10	.	.	21	83
Gennes	24	10	1	2	.	.	.	3	.	3	.	14	7	3	0	2	5	3	.	0	2	4	4	0	.	3	1	24	3	3	3	124
La Pommeraye	45	3	1	11	1	1	.	.	6	4	1	14	6	.	23	.	29	.	1	.	4	4	3	2	.	2	1	18	.	2	.	182
Les Herbiers	18	8	3	3	1	0	.	2	7	2	0	21	4	4	4	1	4	.	.	.	2	9	15	5	.	6	1	33	0	5	.	158
BASSINS ENTRE LA LOIRE ET LA GIRONDE.																																
Les-Sables-d'Olonne	16	2	1	0	0	.	.	.	0	7	1	18	4	3	.	1	3	.	0	.	2	4	11	2	2	2	4	45	4	7	.	139
La-Roche-s.-Y. (E. N.)	26	1	4	2	2	.	.	.	3	6	.	29	6	3	2	.	7	.	.	11	.	9	.	10	2	9	4	35	13	5	.	189
Luçon	27	6	.	.	4	.	.	.	5	7	.	21	3	1	1	.	2	.	.	.	4	11	6	.	.	.	6	24	.	6	2	136
Niort	7	25	4	1	11	.	.	1	5	8	.	9	3	2	.	5	5	.	.	.	4	4	8	3	.	13	11	21	0	4	.	154
La Rochelle (P. C.)	9	3	5	2	1	.	.	.	4	9	4	8	3	1	2	2	5	.	.	.	.	7	5	2	.	3	3	18	11	13	1	121
Angoulême (P. C.)	4	4	.	.	.	.	.	6	6	.	.	9	3	.	7	5	.	.	.	4	5	15	6	.	2	1	6	0	2	3	11	98
Barbézieux	12	.	6	.	1	.	.	.	18	3	.	.	6	.	.	8	12	.	.	.	1	8	17	6	.	1	.	11	.	4	1	115
Cognac	11	1	7	.	.	.	.	1	12	6	.	8	1	1	.	5	5	.	.	.	8	5	12	6	.	1	.	7	.	4	1	102
Ruffec	5	2	2	2	1	1	.	10	14	.	.	4	1	8	3	1	4	.	.	.	4	15	31	4	.	3	.	5	.	6	0	126
St-Jean-d'Angély	2	13	2	.	.	1	.	.	12	4	.	4	3	2	.	6	3	.	.	.	3	3	11	1	.	1	11	12	.	5	.	99
Saintes	14	.	5	.	.	.	.	.	10	5	.	5	1	1	.	4	2	1	.	.	8	8	19	.	.	4	.	10	.	5	.	102
Rochefort-s-M. (Obs.)	2	2	1	.	.	.	.	3	3	6	1	4	4	1	1	1	5	.	.	.	2	5	11	.	.	12	19	14	5	14	.	118
BASSIN DE LA GIRONDE.																																
Ussel	.	.	14	2	.	.	.	.	8	2	.	2	4	.	.	4	5	1	.	.	.	11	19	1	.	.	2	13	1	0	.	88
Aurillac (C. M.)	21	2	2	.	.	.	.	11	19	.	.	9	0	3	3	6	.	1	.	.	.	13	12	6	.	.	9	18	4	0	3	141
Frayssinet	5	1	.	.	.	.	.	10	17	2	.	.	5	.	.	.	8	.	.	.	.	3	11	.	.	.	.	9	.	3	.	74

STATIONS.	1	2	3	4	5	6	7	8	9	10	11	12	13	14	15	16	17	18	19	20	21	22	23	24	25	26	27	28	29	30	31	TOTAL.
BASSIN DE LA GIRONDE (suite).																																
Chartriers-Ferrière	.	20	1	.	.	.	.	.	10	18	.	.	14	2	.	1	6	1	.	.	.	4	13	8	.	.	.	8	.	1	.	108
Tulle (P. C.)	7	2	3	.	.	.	.	.	25	.	.	1	3	.	.	3	7	.	1	.	.	2	.	15	.	3	.	17	.	2	.	91
Biras (M. Dethan)	.	5	.	.	.	.	.	.	5	9	.	.	2	.	.	3	7	.	.	.	2	10	3	.	.	.	.	7	.	.	.	55
St-Avit-du-Moiron	.	3	2	.	.	.	.	.	5	8	.	.	.	2	.	3	4	.	.	.	.	5	10	4	.	.	.	12	.	9	2	69
Chalais	5	1	1	.	.	.	.	.	7	.	.	.	18	.	.	7	5	.	.	.	1	10	12	4	.	1	.	9	.	9	.	90
Cavignac	5	8	.	.	.	.	.	.	7	.	.	.	10	.	.	.	10	.	.	.	0	5	11	13	.	.	9	.	.	5	1	83
Mende (P. C.)	.	25	.	.	.	.	.	.	11	1	.	.	1	.	.	.	3	.	.	.	.	9	5	3	.	12	15	27	29	.	.	141
St-Chély-d'Apcher	3	14	.	.	.	.	.	.	11	5	.	.	1	.	.	.	5	1	.	.	.	4	5	.	.	26	6	20	26	.	.	127
Entraygues	.	29	.	.	.	.	.	.	27	4	.	.	6	.	.	5	9	.	.	.	.	26	8	16	.	.	26	18	4	.	.	178
Figeac (S. hy.)	.	4	.	.	.	.	.	.	6	2	.	3	.	.	.	.	7	.	.	.	.	5	6	2	.	.	.	11	.	4	.	50
Cahors (P. C.)	9	.	.	.	.	4	.	.	18	2	.	.	7	.	.	.	.	.	.	.	.	11	11	.	.	.	.	8	.	.	.	66
Villeneuve-s.-Lot (C. M.)	4	4	.	.	.	.	.	.	11	1	.	0	2	.	.	0	4	0	.	.	.	2	5	5	.	1	0	9	.	2	.	51
Meyrueis	.	13	.	.	.	.	.	.	.	.	.	.	.	.	.	.	.	.	.	.	.	10	.	11	.	25	32	.	24	.	.	116
Sévérac-le-Ch.	45	.	.	.	.	.	.	.	5	4	.	3	.	.	1	.	10	.	.	.	3	3	9	.	.	44	.	34	.	1	.	162
La Cavalerie	1	30	.	.	.	.	.	.	.	4	.	.	4	.	.	.	2	.	.	.	2	14	16	3	.	62	2	34	3	1	.	177
Lacaune	4	4	.	.	.	.	.	.	8	11	.	5	7	.	.	.	9	0	.	.	.	12	21	4	0	19	12	.	.	0	.	116
Pradelles-Cabardès	2	8	.	.	.	.	.	.	2	.	.	.	10	.	.	.	8	6	.	.	.	3	15	14	7	.	6	4	5	4	10	100
Villefranche-d'Av.	.	12	.	.	.	.	.	.	13	5	.	.	5	.	.	.	10	.	.	.	.	4	10	.	.	.	4	2	.	3	1	69
Carmaux	11	7	.	.	.	.	.	.	3	4	.	.	4	.	.	.	3	.	.	.	.	9	15	.	.	.	.	3	3	3	.	64
Lavaur	.	16	.	.	.	.	.	.	.	.	.	.	8	.	.	.	.	.	.	.	.	8	13	6	.	.	.	.	.	7	1	59
Montauban (E. N.)	10	.	.	.	.	.	.	0	8	2	.	0	5	.	.	0	6	.	.	.	6	.	16	.	.	1	.	8	2	11	1	76
Caylus	.	.	.	.	.	.	.	2	5	4	5	5	.	.	.	.	.	.	.	.	5	8	8	6	.	.	.	16	4	6	.	74
Izaut-de-l'Hôtel	.	16	.	.	.	.	.	.	2	.	.	.	12	.	.	.	7	.	.	.	.	25	.	15	.	.	3	6	8	5	4	103
Foix (E. N.)	.	15	.	.	1	.	.	.	.	.	.	2	18	.	.	.	13	1	8	.	.	2	10	2	.	.	.	2	8	.	1	83
Toulouse (Obs.)	.	19	.	.	.	.	.	.	1	4	.	.	5	.	.	.	1	1	.	.	.	6	10	.	.	1	.	3	.	1	1	53
Pibrac (Le Bélard)	.	5	.	.	.	.	.	.	0	3	0	.	6	.	.	.	2	1	.	.	.	10	3	4	.	.	5	5	1	2	0	47
Masseube	0	6	.	.	.	.	.	.	3	15	.	.	3	.	.	.	6	1	.	.	.	17	9	11	.	1	.	5	.	3	1	81
Auch (P. C.)	.	3	.	.	.	.	.	.	2	3	.	.	3	.	.	.	2	.	.	.	.	8	10	15	.	.	.	5	.	3	1	56
Beaumont	.	.	.	.	.	.	.	.	5	.	.	4	.	.	.	.	3	.	.	.	.	33	.	.	.	.	.	6	.	6	.	57
Condom	1	4	1	.	.	.	.	.	3	.	.	.	.	.	.	.	4	.	.	.	.	10	20	.	.	2	1	11	.	7	.	64
Agen (P. C.)	2	.	.	.	.	.	3	1	.	.	3	.	.	2	.	3	.	.	.	3	.	9	.	.	1	9	.	.	.	.	.	36
Budos	1	4	1	.	.	.	.	.	11	7	.	.	2	.	.	1	5	.	.	.	.	1	8	10	.	.	1	11	.	3	5	69
Bordeaux-Floirac (Obs.)	7	3	0	0	0	0	.	.	6	2	.	.	3	0	0	1	3	.	0	.	2	7	14	6	.	0	2	7	0	5	2	72
Château-Lafitte	3	10	4	.	.	.	.	0	10	4	.	1	6	1	.	5	13	5	0	.	5	9	14	10	.	1	1	10	.	4	5	122
La Coubre (Sém.)	0	12	7	.	1	.	.	.	3	4	.	4	3	2	.	2	2	.	.	.	0	6	13	6	.	3	23	14	10	9	0	125
BASSINS ENTRE LA GIRONDE ET LES PYRÉNÉES.																																
Hourtin	12	8	.	.	.	.	.	.	11	13	.	1	7	.	.	4	4	.	.	.	3	5	8	12	.	3	1	13	4	3	1	115
Arcachon (C. M.)	8	13	.	.	.	.	.	.	8	8	.	.	1	.	.	2	2	.	.	.	.	3	8	2	.	.	2	12	8	4	3	84
Belin	3	6	.	.	.	.	.	.	7	8	.	.	6	1	.	3	4	2	.	.	1	8	13	5	.	.	0	10	1	5	4	86
Pic-du-Midi (Obs.)	3	5	.	.	.	.	.	.	5	5	.	.	8	.	.	.	.	3	.	.	1	4	2	16	.	1	1	4	11	17	43	128
Bagnères-de-B. (Obs.)	7	4	.	.	.	.	.	.	7	4	.	3	6	.	0	4	8	2	.	.	16	2	23	4	.	1	.	18	4	24	0	138
Gélan	24	.	.	.	.	.	.	38	19	.	.	6	.	4	.	.	.	.	.	.	.	3	6	.	.	6	19	5	11	14	.	155
Pau (gare)	14	.	.	.	.	.	.	.	8	.	.	4	.	.	.	3	6	.	.	.	20	8	42	.	.	2	4	3	5	4	.	123

STATIONS.	1	2	3	4	5	6	7	8	9	10	11	12	13	14	15	16	17	18	19	20	21	22	23	24	25	26	27	28	29	30	31	TOTAL.
BASSINS ENTRE LA GIRONDE ET LES PYRÉNÉES (suite).																																
St-Jean-Pied-de-P.	4	.	.	.	.	.	.	4	5	.	.	.	.	.	.	7	9	.	.	.	8	7	26	.	.	.	3	3	16	21	29		142
Riscle	.	7	.	.	.	.	.	.	3	5	.	.	.	.	.	.	8	.	.	.	.	12	17	13	.	2	.	7	.	8	3		85
Tartas	5	.	.	.	.	.	.	.	7	8	.	.	4	.	.	.	4	1	.	.	.	4	12	2	.	.	.	9	15	5	.		76
Bayonne	14	.	.	.	.	.	.	6	6	.	.	4	.	.	.	.	12	.	.	.	10	14	20	.	.	.	9	2	24	4	6		131
BASSINS ENTRE LES PYRÉNÉES ET LE RHÔNE.																																
Prats-de-Mollo	26	.	.	.	.	.	.	.	.	.	.	.	.	.	.	.	.	.	.	.	8	4	6	.	.	.	.	20	.	.	.		64
Caudiès-de-St-Paul	3	.	.	.	.	.	.	.	.	.	.	.	5	.	.	.	6	.	.	.	.	.	17	.	.	.	.	4	1	3	13		52
Perpignan (Obs., sol.)	4	5	.	.	.	.	1	.	.	.	.	1	.	.	0	0	.	.	.	.	1	.	0	.	.	.	.	5	.	1	0		17
Salces	10	.	.	.	.	.	.	.	.	.	.	.	.	.	.	.	.	.	.	.	.	.	.	.	.	.	.	6	.	.	.		16
Banyuls	3	.	.	.	.	.	.	.	3	.	.	.	.	.	.	.	.	.	.	.	2	1	.	.	.	39	.	9	11	.	.		68
Angoustrine	15	.	.	.	.	.	.	3	.	.	.	.	.	.	.	.	.	.	.	.	8	.	.	.	.	.	.	15	.	.	.		41
Carcassonne (E. N.)	26	.	.	.	.	.	.	.	1	.	.	.	8	.	.	.	.	.	.	.	.	9	10	1	.	1	.	.	.	8	.		64
Saint-Pons	40	.	.	.	.	.	.	.	4	.	.	.	.	.	.	.	3	.	.	.	.	.	22	.	.	6	.	14	.	.	.		89
Bédarieux	15	49	.	.	.	.	.	6	2	.	.	.	5	.	.	.	.	.	.	.	9	18	.	.	2	53	4	35	.	.	.		198
Nîmes (Mais. Centr.)	26	.	.	.	.	.	.	21	.	.	.	8	.	.	7	.	.	.	.	.	.	42	.	.	.	45	.	54	.	.	.		203
Montpellier (E. ag.)	2	38	.	.	.	.	.	.	3	.	.	.	4	.	.	.	.	.	.	.	11	6	.	.	.	0	47	1	17	.	.		129
Gignac	8	55	.	.	.	.	.	.	.	.	.	2	.	.	.	.	.	.	.	.	.	12	.	.	.	.	31	2	18	.	.		128
Béziers	10	.	.	.	.	.	.	.	.	.	.	6	.	.	.	.	.	.	.	.	.	.	.	.	.	4	.	9	.	.	.		29
BASSIN DU RHÔNE.																																
Melisey	.	10	9	3	2	1	.	.	1	3	3	29	0	0	8	13	8	1	.	.	.	15	8	22	.	9	.	.	3	4	8		160
Cirey-les-B.	5	4	3	2	.	.	.	3	1	1	3	19	1	.	10	10	12	1	.	.	11	4	7	1	.	10	.	7	6	2	0		123
Vesoul (Obs.)	.	3	4	1	.	.	.	.	8	3	0	5	18	.	.	4	10	7	.	.	8	5	8	.	.	7	.	18	2	2	.		113
Vioménil (S. hy.)	.	.	7	4	3	1	.	.	4	4	.	8	21	.	3	.	23	10	.	.	.	7	1	.	.	.	8	.	19	1	5		129
Jussey	3	5	2	1	.	.	.	1	.	1	5	11	.	.	0	12	5	1	.	.	7	4	4	0	.	0	1	22	3	3	.		92
Vaux-s.-Aubigny	.	2	4	.	.	.	.	.	8	.	14	16	.	.	8	12	2	2	.	.	5	1	3	.	.	5	.	16	5	.	.		103
Dijon (S. hy.)	3	1	.	1	.	.	.	.	1	.	.	15	.	.	.	11	4	.	.	.	10	3	2	.	.	5	.	27	9	1	.		93
Beaune	16	.	2	3	.	.	.	8	.	4	.	50	12	.	17	14	3	.	.	.	42	14	4	.	.	41	2	104	38	1	.		375
Lons-le-Saunier (E. N.)	4	17	2	0	.	.	.	.	1	3	.	11	1	.	6	8	13	2	.	.	1	14	1	.	15	1	22	24	1	1	3		151
Bourg (E. N.)	5	13	1	.	.	.	.	.	12	2	.	8	.	.	.	.	13	.	.	.	6	25	11	0	1	22	2	25	25	.	3		174
Les Écharmeaux	.	15	5	5	.	.	.	.	8	2	5	1	6	.	.	7	10	8	.	.	.	9	7	11	.	.	9	.	43	16	10		178
L'Arbresle	.	10	.	.	.	.	.	.	6	0	.	1	.	.	0	1	4	1	.	.	.	3	3	1	.	.	13	.	28	5	.		77
Belfort (Château)	.	3	5	1	2	.	.	.	.	3	.	25	.	.	2	4	9	7	.	.	.	10	5	4	.	5	5	.	2	11	3		105
Besançon (Obs.)	1	9	4	2	0	.	.	.	3	1	0	13	2	1	2	16	6	3	.	.	8	6	6	2	.	14	.	5	12	0	3		119
Grand-Contour	12	6	5	1	.	.	.	6	.	1	.	9	.	.	5	11	7	1	.	.	14	2	3	.	.	11	.	33	3	.	.		129
Bonneville (C. M.)	.	.	.	.	.	.	.	.	15	5	.	.	13	0	.	16	10	6	.	.	.	10	8	13	.	.	.	.	.	26	13		135
Doucier	.	5	2	5	.	.	.	.	14	5	.	11	12	4	4	5	14	.	25	.	.	35	.	12	.	.	15	20	20	18	6		232
Vaux-lès-St-Claude	.	39	12	4	.	.	.	.	18	.	.	8	23	.	.	19	22	.	.	.	.	35	20	12	.	13	.	.	29	16	7		277
Cruseilles	.	11	.	.	.	.	.	.	15	9	.	.	12	.	.	12	.	.	.	.	.	16	16	15	.	.	4	10	.	26	.		146
Annecy	.	8	1	.	.	.	.	.	18	11	.	.	34	.	.	14	19	13	.	.	.	8	11	9	.	.	17	.	9	40	10		222
Chambéry	.	7	2	.	.	.	.	.	15	13	2	.	34	1	.	15	16	16	.	.	.	8	6	15	0	.	1	.	4	13	6		174
Nantua	.	16	1	1	.	.	.	.	17	22	.	2	19	.	5	.	20	11	.	.	1	14	21	12	.	5	5	11	35	16	9		243

STATIONS.	1	2	3	4	5	6	7	8	9	10	11	12	13	14	15	16	17	18	19	20	21	22	23	24	25	26	27	28	29	30	31	TOTAL.
BASSIN DU RHÔNE (suite).																																
Lyon-St-Genis (Obs.)...	.	25	.	.	.	.	.	.	6	0	0	0	0	.	.	.	3	2	.	.	.	10	3	1	.	.	38	.	40	8	0	137
Anneyron (M. Bérard)...	.	11	3	.	.	.	.	.	8	4	.	.	1	.	.	6	3	1	.	.	.	12	.	2	.	.	16	.	68	10	.	145
Flumet.....	.	17	4	.	.	.	.	.	23	23	5	1	69	2	1	64	23	16	2	.	.	30	15	24	0	.	1	.	1	19	11	352
Lanslebourg.....	.	.	.	.	.	.	.	.	3	3	.	.	14	.	.	32	0	1	.	.	.	2	.	2	.	.	7	.	29	14	5	111
St-Jean-d'Arves...	.	11	.	.	.	.	.	.	4	15	.	4	.	.	7	.	10	.	.	.	.	6	9	.	.	.	.	.	11	8	.	85
Allemont.....	.	6	.	.	.	.	.	.	5	12	.	31	.	.	.	48	4	17	.	.	.	6	14	27	.	5	.	.	12	31	2	220
La Tronche.....	0	13	0	0	0	0	0	0	12	3	1	.	12	0	21	.	16	4	.	0	0	28	18	10	0	2	.	14	37	9	0	200
Mont Genèvre....	.	6	.	.	.	.	.	.	8	.	.	26	.	.	22	.	.	5	.	.	.	3	8	.	.	.	15	20	.	5	8	127
Embrun.....	.	1	.	.	.	.	.	.	4	.	.	.	6	.	.	3	.	.	.	.	.	4	5	14	.	.	17	.	18	19	.	91
Serres.....	.	7	.	.	.	.	.	.	7	.	.	12	.	.	23	.	1	.	.	.	.	.	22	.	.	.	.	.	67	6	.	145
Forcalquier.....	.	.	.	.	.	.	.	.	11	.	.	.	5	.	.	.	.	.	.	.	.	9	.	10	.	.	5	22	56	9	6	133
Mirabeau.....	.	4	.	.	.	.	.	.	6	.	.	.	3	.	.	1	.	.	.	.	.	13	.	.	.	.	6	13	40	8	6	100
Cavaillon.....	7	.	.	.	.	.	.	16	.	.	.	6	.	.	2	.	.	.	.	.	31	3	.	.	.	1	.	90	30	.	.	185
Vernoux (M. Maisonneuve).	.	15	.	.	.	.	.	.	10	.	.	.	4	.	.	29	.	2	.	.	.	39	0	1	.	.	28	23	123	7	0	282
Montpezat.....	40	.	.	.	.	.	.	10	.	.	.	4	.	.	5	.	.	.	.	.	23	.	.	.	21	40	46	69	2	.	.	261
Vialas.....	28	68	.	.	.	.	.	.	12	.	.	1	3	.	5	1	1	.	.	.	15	33	2	2	1	75	75	93	50	.	.	463
Barre.....	8	46	.	.	.	.	.	.	7	.	.	.	3	.	1	.	1	.	.	.	12	15	2	.	.	88	39	27	30	.	.	279
Barjac	7	26	.	.	.	.	.	.	33	.	.	.	.	.	20	10	.	.	.	.	7	62	.	.	.	.	28	14	108	.	.	315
Crest (M. Savoyat).	13	.	.	.	.	.	.	10	.	.	.	6	.	.	41	.	1	.	.	.	64	.	12	.	.	18	.	74	13	1	.	253
Valréas.....	.	0	.	.	.	.	.	.	17	.	.	15	.	.	3	1	.	.	.	.	0	33	0	.	.	.	16	0	95	8	.	190
Clansayes (M. Robert) .	.	10	.	.	.	.	.	.	15	.	.	.	5	.	.	14	.	.	.	.	2	35	.	.	.	.	32	1	91	6	.	211
Pierrelatte (M. Favier) .	11	.	.	.	.	.	.	26	.	.	.	.	.	.	22	.	.	.	.	.	.	60	.	.	.	35	1	107	.	.	.	262
Mt Ventoux (Obs.).	.	10	.	.	.	.	.	.	9	.	.	.	4	.	.	16	.	.	.	.	.	10	.	12	.	.	5	9	32	.	.	107
Saint-Christol....	10	.	.	.	.	.	.	.	16	.	.	11	.	.	9	.	.	.	.	.	0	34	9	.	.	0	12	27	95	.	.	224
Carpentras.....	3	.	.	.	.	.	.	.	18	.	.	9	.	.	5	.	.	.	.	0	30	1	.	.	.	6	1	65	18	.	.	156
Avignon (E. N.)..	.	.	.	.	.	.	.	.	8	.	.	5	.	.	0	.	.	.	.	.	6	0	6	.	.	0	.	30	30	.	.	85
Arles.....	.	13	.	.	.	.	.	.	1	.	.	.	3	.	.	1	.	.	.	.	.	2	45	.	1	.	1	3	87	2	.	159
BASSINS ENTRE LE RHÔNE ET LES ALPES.																																
Pélissanne.....	37	.	.	.	.	.	.	.	8	.	.	.	11	.	.	2	.	.	.	.	.	40	.	.	.	.	5	2	132	8	.	245
Aix (E. N.).....	.	.	.	.	.	.	.	.	17	.	.	.	5	.	.	.	.	.	.	.	.	9	1	.	.	.	1	48	28	.	.	109
Marseille (Obs.)...	.	22	.	.	.	.	.	.	10	.	.	.	6	.	.	1	.	.	.	.	.	11	.	.	.	1	.	60	17	.	2	130
Toulon (Obs.)....	.	2	.	.	.	.	.	.	3	.	.	.	2	.	1	.	.	.	.	.	.	3	.	.	.	29	.	32	34	11	.	117
Draguignan (E. N.).	.	.	.	.	.	.	.	.	6	.	.	.	.	.	.	.	.	.	.	.	.	6	.	.	.	10	11	87	30	26	8	184
Nice (Obs.).....	.	.	.	.	.	.	.	.	12	.	.	.	.	.	.	.	.	.	.	.	3	1	.	.	.	13	9	19	28	9	3	97
CORSE.																																
Ajaccio (C. M.)....	.	.	2	.	.	.	.	.	.	14	.	.	.	.	.	.	.	.	.	.	.	3	4	11	.	.	3	1	2	7	14	59
Bastia.....	.	.	.	.	.	.	.	.	.	12	.	.	.	.	.	.	.	.	.	.	.	.	.	.	.	.	.	.	15	20	16	63

OBSERVATIONS DU MOIS DE NOVEMBRE 1903.

STATIONS.	1	2	3	4	5	6	7	8	9	10	11	12	13	14	15	16	17	18	19	20	21	22	23	24	25	26	27	28	29	30	TOTAL.
BASSINS DU RHIN, DE LA MEURTHE ET DE LA MOSELLE.																															
Saulxures-s.-M...	.	.	.	.	.	.	.	.	3	6	13	.	.	5	16	4	.	.	.	5	17	10	9	9	7	10	7	55	1	1	177
Brouvelieures.....	.	.	.	.	.	.	.	.	.	3	4	3	.	2	2	3	1	.	.	8	4	15	3	1	14	4	5	11	17	.	100
Épinal.....	.	.	.	.	.	.	.	.	.	2	6	1	2	2	7	.	.	.	6	5	6	2	3	4	5	4	4	16	0	2	77
Provenchères.....	1	.	.	.	.	.	.	.	.	5	12	3	2	.	1	8	.	.	0	8	10		17	0	29	4	8	8	14	2	132
Baccarat.....	.	.	.	.	.	.	.	.	.	1	2	3	2	2	3	.	.	.	.	8	1	6	1	2	7	2	2	12	17	2	72
Lunéville.....	.	.	.	.	.	.	.	.	.	1	2	4	1	2	0	.	.	.	.	0	5	4	.	0	6	4	8	7	18	4	67
Nancy (Faculté)..	.	2	.	.	.	.	.	.	.	1	2	1	0	2	2	0	.	.	.	1	3	3	1	0	4	4	3	17	19	5	71
Foug.....	0	0	1	.	.	.	.	.	.	.	.	6	.	6	.	.	0	0	0	.	6	5	1	1	2	3	4	21	13	12	83
Lachaussée.....	.	1	.	.	.	.	.	.	.	0	2	.	1	0	.	0	.	.	.	.	1	1	2	1	3	1	3	12	7	5	72
BASSINS DE LA MEUSE, DE LA CHIERS ET DE LA SAMBRE.																															
Contrexéville.....	.	5	.	2	.	.	.	.	.	2	3	.	.	.	9	2	.	.	.	5	9	.	8	0	5	3	12	9	11	7	94
Neufchâteau.....	.	4	.	.	.	.	.	.	.	1	3	1	.	.	4	2	.	.	.	2	4	4	4	1	4	3	2	26	18	5	87
Commercy (E. N.).	.	2	.	.	.	.	.	.	.	.	3	1	.	5	.	.	.	.	.	.	6	2	2	1	3	4	1	41	8	4	84
Les Kœurs.....	.	2	.	.	.	.	.	.	.	2	3	.	2	.	4	.	.	.	.	.	6	3	3	1	4	3	3	16	15	14	80
Consenvoye.....	.	.	.	.	.	.	.	.	1	.	4	.	2	4	.	.	.	1	.	1	5	2	.	3	.	1	12	17	3	4	60
Hussigny.....	.	.	.	.	.	.	.	.	.	.	14	.	.	6	.	.	.	.	.	2	.	14	2	3	5	2	6	22	.	.	77
Mouzon.....	.	.	.	.	.	.	.	.	.	.	2	.	3	.	9	3	.	.	.	.	2	11	.	.	5	1	1	15	16	6	73
Poix.....	.	2	.	.	.	.	.	.	.	3	4	2	3	.	11	1	4	3	.	.	4	5	3	4	8	3	1	20	27	5	113
Fumay.....	.	6	.	.	.	.	.	.	.	1	6	.	3	.	7	.	.	.	.	.	5	4	4	.	8	.	.	23	20	12	99
Maroilles.....	1	.	.	8	.	.	.	.	.	0	.	.	.	.	5	.	.	.	.	.	5	3	2	1	9	.	1	18	17	2	73
BASSINS DE L'ESCAUT, DE LA LYS, DE L'YSER ET DE L'AA.																															
Cambrai (P. C.)...	2	.	.	4	0	0	0	0	0	.	1	1	1	.	4	.	.	4	3	1	.	.	2	5	3	.	2	15	10	5	63
Le Quesnoy (C. M.)	5	0	0	.	.	.	.	.	.	.	3	1	0	.	.	0	4	.	0	.	8	.	1	7	.	.	7	25	1	.	62
Valenciennes.....	3	.	7	1	0	.	0	0	0	2	1	1	.	3	.	.	3	0	0	3	3	.	1	7	.	0	19	14	0	0	69
Douai (C. M.).....	0	.	11	.	.	0	.	.	0	2	1	1	.	4	0	.	2	.	0	2	1	0	2	4	.	1	22	4	.	.	57
Arras (St. agr.)..	0	.	10	.	.	.	.	.	1	2	0	1	.	3	0	0	1	0	.	1	0	0	1	4	.	1	28	9	0	0	63
Lille (C. M.).....	7	0	0	3	.	.	.	.	.	1	1	0	0	.	7	0	1	5	.	.	2	.	.	6	4	1	1	16	20	.	75
Oye.....	1	0	2	.	.	.	.	0	4	0	1	1	.	11	1	6	4	5	.	2	1	.	2	3	.	1	32	5	.	2	82
BASSINS DE LA CANCHE, DE LA SOMME, DE LA BÉTHUNE, ETC.																															
Nesles.....	1	8	3	3	1	.	.	.	.	2	1	.	1	4	.	.		4	.	.	2	2	.	7	4	0	10	5	.	.	58
Amiens (St. agr.).	0	.	13	.	.	.	.	.	.	1	1	.	0	3	1	3	3	0	.	3	0	1	1	4	1	2	22	9	1	.	69

STATIONS.	1	2	3	4	5	6	7	8	9	10	11	12	13	14	15	16	17	18	19	20	21	22	23	24	25	26	27	28	29	30	TOTAL.
BASSINS DE LA CANCHE, DE LA SOMME, DE LA BÉTHUNE, ETC. (suite).																															
Valhuon	1	.	4	.	1	.	1	.	2	2	2	1	.	9	7	8	2	.	.	2	.	.	1	8	.	1	32	9	.	0	93
Boulogne (C. M.)	10	.	.	2	.	.	.	.	.	.	0	0	0	.	15	0	.	6	7	.	1	.	.	6	1	.	1	36	11	.	96
Saint-Riquier	3	.	.	10	.	.	.	.	.	2	1	.	.	.	4	8	2	4	.	.	3	.	.	.	7	.	4	31	15	.	95
Eu	1	.	3	3	.	.	.	.	1	1	.	0	.	3	10	.	3	1	.	2	2	.	0	4	.	.	5	18	.	.	57
Aumale	.	.	2	10	.	.	.	.	.	2	4	.	.	4	6	.	3	4	.	.	6	.	.	7	.	.	6	50	3	2	108
Dieppe	3	.	4	1	.	.	.	.	2	.	.	1	.	4	10	2	9	6	.	4	.	.	.	5	.	1	12	26	4	.	94
BASSIN DE LA SEINE.																															
Château-Chinon	.	1	.	.	.	.	.	.	.	2	4	8	0	.	7	0	.	.	.	2	14	4	5	1	18	0	1	17	6	.	90
Clamecy (P. C.)	.	.	.	.	.	.	.	.	.	0	.	.	.	.	3	4	.	.	.	.	4	1	.	.	5	3	.	7	.	.	28
Marigny-le-C	3	.	.	.	.	.	.	.	.	.	2	0	0	.	2	2	.	.	.	0	10	5	2	.	13	5	.	5	5	.	54
Châtel-Gérard	4	.	.	.	.	.	.	.	2	.	2	2	.	1	1	2	.	.	1	2	7	.	2	4	2	.	3	4	.	3	40
Cravant	3	.	.	.	.	.	.	.	.	2	3	4	0	.	3	.	.	.	.	2	.	2	3	10	2	1	10	3	.	1	49
Auxerre (C. M.)	3	.	.	.	.	.	.	.	.	1	1	3	.	1	3	0	.	.	.	.	3	.	0	.	6	.	0	14	.	1	37
Tonnerre (C. M.)	6	.	.	.	.	.	.	.	.	1	2	2	.	.	4	.	1	.	.	.	5	2	2	.	8	.	.	14	.	2	49
Laroche	7	.	.	.	.	.	.	.	.	.	3	.	.	1	2	.	.	.	.	3	2	2	.	7	.	2	9	.	1	4	43
Villeneuve-l'Arch.	2	.	.	.	.	.	.	.	.	1	1	.	.	2	.	.	0	.	.	.	5	.	2	1	6	.	15	2	1	3	42
Laignes	.	8	.	.	.	.	.	.	.	0	3	3	.	.	1	1	.	.	.	.	2	6	9	.	.	.	9	13	.	2	58
Clairvaux	.	5	.	.	.	.	.	.	.	.	2	2	.	.	3	1	.	4	.	.	5	4	1	.	7	1	3	15	12	3	68
Troyes (E. N.)	2	0	.	.	.	.	.	.	.	0	1	1	.	0	2	.	2	.	.	0	3	0	.	1	4	1	5	12	.	6	41
Valentigny	.	.	.	.	.	.	.	.	.	2	0	1	0	.	3	0	.	2	.	.	4	0	1	.	3	.	1	13	6	6	42
Arcis-sur-Aube	3	.	.	.	.	.	.	.	0	.	.	1	.	11	.	.	.	.	.	.	2	1	1	1	3	0	4	24	9	7	66
Fay	.	1	.	.	.	.	.	.	.	.	.	3	.	.	1	1	.	.	1	.	.	2	1	.	2	.	2	19	.	6	38
Chambon	3	.	.	.	.	.	.	.	.	.	.	.	.	.	4	.	.	.	.	.	2	.	.	.	9	.	.	7	3	6	34
Fontainebleau (E. A.)	.	10	.	.	11	.	.	4	1	5	2	.	.	.	.	1	0	.	.	.	.	2	2	1	3	.	.	7	.	.	49
Touquin	1	2	.	.	.	.	.	.	.	.	.	3	.	.	1	5	.	2	.	.	.	3	1	0	5	.	1	12	9	3	48
Saclay	1	.	.	.	.	.	.	.	.	.	.	.	.	6	1	.	.	3	.	.	0	.	0	4	1	0	8	6	1	6	37
Le Perray (St-Hub.)	2	.	.	1	1	.	.	.	.	.	2	1	.	5	2	1	0	5	.	.	2	.	0	5	0	2	5	5	2	2	43
Versailles (E. d'hort.)	1	1	.	0	1	.	.	.	.	0	0	0	.	.	3	0	.	7	.	.	3	0	0	0	5	.	1	8	4	4	40
Sèvres (chât. des Bruyères)	1	0	.	0	.	.	.	0	0	0	0	0	.	6	.	1	3	0	0	1	.	1	.	4	0	0	13	7	5	.	43
Paris (B.C.M., cour)	1	0	.	.	.	.	.	.	.	0	0	0	.	.	5	.	1	4	.	.	1	0	0	.	3	0	1	14	4	7	43
Langres (M. Raclot)	.	3	.	.	.	.	.	.	.	3	2	5	4	.	2	2	.	3	.	5	4	5	5	1	11	1	4	16	4	5	83
Chaumont (E. N.)	5	0	.	.	.	.	.	.	.	1	6	3	.	.	4	.	2	5	0	2	13	0	4	1	10	6	6	20	1	3	92
Aillianville	.	4	.	.	.	.	.	.	.	3	4	4	1	.	0	4	0	.	.	1	8	8	7	1	.	1	14	32	30	5	127
Demange-aux-Eaux	.	1	.	.	.	.	.	.	.	4	2	3	1	.	3	0	.	.	.	1	5	3	7	0	4	3	2	30	23	6	98
Bar-le-Duc (C. M.)	.	1	.	.	.	.	.	.	.	2	3	2	.	.	5	3	.	.	.	.	6	6	4	1	8	1	2	18	21	6	89
St-Mard-s.-le-Mont	.	.	.	.	.	.	.	.	.	.	.	.	.	.	4	.	.	.	.	.	.	5	.	.	.	.	15	13	17	14	68
Châlons-sur-Marne (C. M.)	1	.	.	.	.	.	.	.	0	1	3	.	.	1	3	0	3	.	.	2	1	2	.	4	0	1	12	9	5	6	54
Betz	3	.	.	.	.	.	.	.	.	.	2	.	.	6	.	3	1	.	.	1	.	4	.	8	.	2	17	14	1	0	62
Parc St-Maur (Obs.)	2	.	.	.	.	.	.	.	.	0	0	.	.	6	0	2	0	0	.	1	0	.	.	5	.	1	8	4	4	3	37
Ste-Menehould (P.C.)	1	.	.	.	.	.	.	.	.	.	5	1	.	.	3	.	.	2	.	3	3	1	.	3	3	2	14	20	7	5	73
Vouziers	.	0	.	.	.	.	.	.	.	.	3	0	2	.	5	4	2	3	.	.	2	2	1	.	8	1	3	12	22	4	75
Faissault	1	1	.	.	.	.	.	.	.	2	4	1	3	1	6	3	5	6	.	.	3	4	3	1	9	1	2	8	23	11	97
Bourgogne	.	2	.	.	.	.	.	.	.	0	1	1	.	.	5	2	2	.	.	.	2	1	1	.	6	2	1	7	19	6	58
Berry-au-Bac	1	3	.	.	.	.	.	.	.	0	2	2	0	.	5	5	1	0	.	.	2	0	0	.	6	4	3	9	14	8	66

STATIONS.	1	2	3	4	5	6	7	8	9	10	11	12	13	14	15	16	17	18	19	20	21	22	23	24	25	26	27	28	29	30	TOTAL.
BASSIN DE LA SEINE (suite).																															
Hirson	.	1	.	.	.	.	.	.	.	.	.	1	1	.	.	.	.	0	.	.	1	3	7	4	9	.	4	20	18	8	78
Laon (P. C.)	1	5	.	.	.	.	.	.	.	0	2	2	.	.	4	6	1	1	1	.	2	1	2	.	6	1	2	10	21	7	74
Maignelay	1	4	.	3	1	.	.	.	.	.	1	.	.	.	7	3	2	1	.	.	1	.	1	.	4	2	1	12	13	4	60
Beauvais (vallée)	2	.	5	2	.	.	.	0	0	.	0	0	.	5	1	0	2	0	.	2	1	4	1	5	.	1	18	9	6	1	67
Senlis	3	.	.	.	.	.	.	.	.	.	2	.	.	7	.	.	4	.	.	.	1	.	3	9	.	3	2	6	5	4	50
Pontoise	0	.	0	.	.	.	.	0	0	.	.	.	.	6	0	0	.	2	.	0	1	.	.	4	.	0	5	8	6	0	34
Sainpuits	1	.	.	.	.	.	.	.	1	1	2	.	.	2	2	.	.	.	.	6	2	1	.	7	0	0	11	0	.	3	40
Charny	4	.	.	.	.	.	.	.	.	.	.	.	.	.	.	4	.	.	.	.	.	.	3	.	9	.	.	9	.	.	28
Beaune-la-Rolande	.	4	.	.	.	.	.	.	.	.	.	.	.	.	2	.	.	.	.	.	1	2	1	.	14	.	.	.	.	4	29
La Loupe	1	.	0	0	1	.	.	.	.	.	.	0	0	.	6	.	2	6	.	.	4	1	0	2	4	.	.	12	0	1	40
Dreux	3	.	.	.	.	.	.	.	.	.	.	.	.	4	.	1	.	11	.	1	2	.	.	1	.	1	.	12	.	2	37
Saint-André	2	.	.	2	3	.	.	.	.	.	.	1	1	.	5	.	1	9	.	.	2	3	1	.	9	6	3	26	9	1	84
Évreux (P. C.)	1	1	6	10	.	0	.	0	0	.	0	.	.	3	.	1	8	1	.	1	0	1	1	7	1	2	10	10	2	1	67
Trappes	2	.	.	0	.	.	.	.	.	.	1	1	.	5	1	2	0	4	.	0	1	.	1	5	1	0	7	2	4	4	41
Montjavoult	0	1	5	.	.	.	.	.	.	.	1	0	.	.	7	1	.	6	.	.	1	.	2	.	.	7	1	12	7	3	54
Gournay (hosp.)	2	3	.	8	.	.	.	.	.	.	.	.	.	4	.	0	6	2	.	.	2	.	5	.	.	3	19	15	3	.	71
Rouen (Ile Lacroix)	4	.	.	13	0	.	.	.	.	.	3	.	.	2	2	4	.	11	.	.	3	.	2	5	.	.	6	18	6	.	79
Bolbec	5	.	3	1	.	.	.	.	1	1	3	1	.	2	11	12	3	22	4	6	2	0	3	6	.	1	20	19	23	.	149
Le Havre (r. des Ormeaux)	6	.	5	.	.	.	.	.	0	.	4	1	.	3	15	4	20	5	0	6	4	3	4	5	0	1	17	10	2	0	115
Brionne	.	0	.	10	4	.	.	.	.	1	.	1	.	.	2	.	1	11	0	.	3	.	1	.	4	3	1	13	9	0	64
Rugles	.	.	.	3	2	.	.	.	.	.	.	.	.	.	6	.	.	10	2	.	.	1	2	.	.	.	3	1	.	2	32
BASSINS ENTRE LA SEINE ET LA POINTE DE BRETAGNE.																															
Lisieux (C. M.)	3	0	.	5	0	.	.	.	.	1	.	2	0	.	4	2	5	13	.	.	5	.	1	.	9	5	2	23	1	3	84
Trouville	2	1	.	3	.	.	.	.	.	0	0	2	.	.	3	2	0	12	8	2	2	.	0	0	4	4	1	19	1	0	66
Caen (C. M.)	2	0	.	10	.	.	.	.	.	0	.	0	0	.	4	1	5	8	10	2	2	0	0	0	4	2	1	16	3	3	72
Saint-Sever	5	0	4	0	.	.	.	.	.	0	2	0	.	.	11	9	0	7	5	1	8	0	2	2	1	0	3	40	10	0	110
Ste-Marie-du-Mont	4	.	.	1	.	.	.	.	.	.	.	1	.	1	22	3	0	3	4	2	1	.	1	1	5	0	1	21	3	3	76
Cherbourg (M. Lemerle)	4	1	.	.	.	.	.	.	.	.	1	.	3	10	1	1	2	1	.	.	.	.	4	1	0	1	21	5	4	.	60
Saint-Planchers	.	.	9	0	.	.	.	.	0	10	0	.	.	9	8	2	4	2	2	.	4	3	3	10	.	1	21	12	0	7	109
Louvigné-du-Désert	1	.	6	7	.	.	.	.	1	.	3	.	.	6	5	1	3	2	.	1	7	3	4	3	3	8	12	28	.	0	114
Trans	1	.	5	1	.	.	.	.	1	2	2	.	.	0	1	1	4	8	1	1	2	1	1	5	1	3	8	18	2	1	69
Saint-Malo	1	.	6	1	0	.	.	.	0	1	1	.	.	2	1	10	3	1	0	.	1	0	2	6	1	2	2	14	7	.	63
Roscoff (M. Marty)	.	.	.	.	.	.	.	.	2	1	0	.	.	4	6	.	6	1	.	1	1	1	1	7	1	0	5	8	12	5	62
PETITS BASSINS DU SUD DE LA BRETAGNE; BASSIN DE LA VILAINE.																															
Brest (Obs.)	.	0	.	.	.	.	.	.	2	.	0	.	1	2	2	3	2	1	.	0	0	0	1	4	1	1	9	14	3	1	49
Glomel	.	.	.	.	.	.	.	.	.	.	.	.	.	2	2	.	2	3	.	.	2	.	.	5	.	.	5	10	30	.	61
Châteaulin	.	3	.	.	.	.	.	.	8	.	.	.	.	3	1	5	7	.	.	.	.	.	1	9	.	.	12	4	19	5	77
Kéroret	2	.	5	.	.	.	.	.	.	.	.	.	.	2	1	.	.	2	2	.	1	.	.	2	.	.	3	6	3	1	30
Lorient (P. C.)	2	2	.	.	.	.	.	.	.	.	.	.	.	5	5	.	.	1	.	.	1	.	.	.	.	.	1	4	3	.	24
Le Palais (Belle-Ile)	7	.	.	.	2	.	.	.	.	.	.	.	.	3	2	1	.	.	.	.	2	.	.	.	1	.	1	5	11	.	35
Rennes (P. C.)	2	.	2	2	.	.	.	.	.	0	.	.	.	4	.	1	5	1	.	.	2	.	.	2	.	.	1	13	.	.	35
Montauban	2	.	1	4	.	.	.	.	.	0	.	.	.	3	.	0	3	3	.	3	.	0	.	4	0	1	3	14	.	.	42

STATIONS.	1	2	3	4	5	6	7	8	9	10	11	12	13	14	15	16	17	18	19	20	21	22	23	24	25	26	27	28	29	30	TOTAL.
PETITS BASSINS DU SUD DE LA BRETAGNE; BASSIN DE LA VILAINE (suite).																															
Plélan	3	.	2	8	.	.	.	.	.	0	.	.	.	6	1	1	4	1	0	.	2	.	.	1	.	.	3	5	1	.	38
La Guerche	2	.	1	.	.	.	.	.	.	.	.	.	.	7	.	.	6	.	.	.	1	.	.	2	.	.	7	4	0	.	30
Plessé	10	.	.	.	.	.	.	.	.	.	.	.	.	2	8	.	.	1	.	3	2	.	.	0	1	.	.	6	0	.	33
BASSIN DE LA LOIRE.																															
Saint-Paulien	.	.	.	.	.	.	.	.	.	.	.	.	.	.	.	2	.	1	.	.	.	.	.	.	.	.	.	11	.	3	17
St-Étienne (C. M.)		0	.	.	.	.	.	0	0	.	0	1	.	.	.	2	18	.	0	6	2	2	.	.	1	0	1	5	.	7	47
Feurs	.	.	.	.	.	.	.	.	.	.	.	.	.	.	.	6	3	.	.	5	2	1	.	.	3	.	.	4	.	.	25
Roanne (P. C.)	.	.	.	.	.	.	.	.	.	.	1	1	.	.	1	9	7	.	.	7	3	.	1	.	2	.	2	5	.	.	39
Digoin (P. C.)	.	.	.	.	.	.	.	.	.	1	.	2	.	.	8	10	2	.	.	7	5	5	.	.	.	5	2	10	.	.	58
Saint-Eusèbe	1	1	.	.	.	.	.	.	.	1	1	.	.	.	5	2	1	.	.	6	4	5	.	.	4	1	3	19	1	.	55
Liernais (Huilly)	1	1	.	.	.	.	1	.	.	2	.	.	2	.	6	.	1	.	6	.	2	0	1	1	4	3	0	8	1	.	40
Luzy	.	.	.	.	.	.	.	.	4	0	2	1	7	.	1	.	.	.	2	7	5	1	1	6	1	2	10	6	.	.	56
Châtillon-en-B.	.	1	.	.	.	.	.	.	.	2	1	2	.	.	4	.	.	.	.	.	4	2	1	.	6	.	1	9	2	.	35
Prémery (P. C.)	.	.	.	.	.	.	.	.	.	4	1	1	0	.	4	.	.	.	.	0	8	2	2	0	12	1	1	9	2	1	48
Mercoire	.	.	.	.	.	.	.	.	.	.	.	.	.	.	.	.	.	2	.	1	3	.	.	.	.	1	.	3	12	4	26
Murat	.	.	.	.	.	.	.	.	.	.	.	.	.	.	.	3	.	.	1	0	.	.	.	.	.	.	.	1	3	0	8
Ambert	.	.	.	.	.	.	.	.	.	1	.	.	.	.	.	1	7	.	.	6	9	3	2	.	8	2	4	8	0	0	50
Puy-de-Dôme (Obs.)	2	3	.	.	1	0	.	.	.	4	3	2	.	.	13	38	6	8	6	13	32	3	9	0	19	4	11	19	4	5	215
Clermont (Obs.)	.	1	.	.	0	.	.	.	.	.	.	0	0	.	1	14	14	3	0	1	0	.	.	.	1	1	1	12	5	3	57
Vichy	.	0	.	.	.	.	.	.	.	1	.	2	.	.	0	8	5	.	0	8	6	3	.	.	5	1	.	5	1	.	45
Bessay	0	.	.	.	.	.	.	.	.	.	.	1	.	2	8	2	0	.	2	1	2	.	.	2	1	.	7	.	1	.	29
Chénérailles	.	1	.	.	.	.	.	.	.	.	.	.	.	.	.	12	.	.	.	.	.	.	3	2	4	1	2	7	.	5	37
Cérilly	.	.	.	.	.	.	.	.	.	.	.	1	.	.	1	3	.	.	.	1	2	2	1	.	4	1	1	4	3	.	23
Bourges (C. M.)	.	.	.	.	.	.	.	.	.	.	.	.	.	.	4	.	.	.	.	.	4	.	.	.	3	.	.	8	.	.	19
Vierzon (Le Briou)	.	3	.	.	.	.	.	.	.	2	.	.	.	.	8	.	.	.	.	5	.	.	1	.	5	0	.	7	1	.	32
Salbris	4	.	.	.	.	.	.	.	.	2	0	0	.	.	4	2	.	2	.	.	2	.	0	6	.	.	.	.	6	1	29
Chambray	12	.	.	.	.	.	.	.	.	.	.	1	.	.	4	.	.	6	.	.	2	.	1	.	2	.	1	6	1	.	36
La Châtre (M. Rouet)	4	.	.	.	.	.	.	.	1	.	0	2	.	3	.	.	.	2	.	1	4	.	.	2	3	2	.	6	1	1	31
Châteauroux (P. C.)	6	.	.	.	.	.	.	.	.	.	.	.	.	.	7	1	.	6	.	.	4	.	1	.	5	0	.	8	5	3	46
Azay-le-Rideau	.	.	.	.	.	.	.	.	.	.	.	1	.	.	.	.	.	.	.	.	8	6	.	.	15	.	1	13	.	1	45
Felletin	.	2	.	.	.	.	.	.	.	.	.	6	2	.	1	9	5	2	1	0	.	.	.	.	1	2	2	10	7	4	54
Boussac	3	0	.	.	.	.	.	.	.	.	.	.	.	.	7	7	1	.	.	.	12	2	2	.	10	1	3	9	3	.	60
Magnac-Laval	8	1	.	.	.	.	.	.	.	.	.	.	.	.	3	7	.	4	.	.	8	.	.	.	6	.	.	11	.	.	48
Saint-Savin	14	.	.	.	.	.	.	.	.	.	0	.	.	.	2	5	.	6	.	.	4	.	.	.	2	.	.	9	.	1	43
Bossay	.	13	.	.	.	.	.	.	.	.	.	.	.	.	4	.	3	.	.	.	8	.	1	.	1	.	.	3	.	.	33
Eymoutiers	2	.	.	.	.	.	.	.	.	.	2	.	.	.	4	12	6	1	2	.	7	4	.	.	6	2	.	.	22	5	75
Limoges (C. M.)	6	1	.	.	.	.	.	.	.	.	.	.	.	.	5	.	11	7	.	.	6	2	1	.	7	.	.	12	6	9	73
Chabanais	9	1	.	.	.	.	.	.	.	0	.	.	.	.	4	14	.	13	.	.	4	0	0	0	2	.	.	14	3	4	69
Poitiers (P. C.)	9	5	.	.	.	.	.	.	.	.	.	.	.	.	3	6	.	4	.	.	2	.	0	.	2	.	.	4	0	.	35
Rilly	14	.	.	.	.	.	.	.	.	.	1	.	.	4	.	.	7	.	.	2	.	1	.	1	.	1	8	.	.	.	39
Givry	.	.	.	.	.	.	.	.	.	2	.	.	.	.	4	.	.	.	.	.	4	.	.	.	3	.	2	4	1	.	20
Saint-Satur	.	.	.	.	.	.	.	.	.	3	.	1	.	.	4	.	.	4	.	.	2	.	.	.	3	.	.	12	.	2	31
Gien	3	2	.	.	.	.	.	.	.	2	1	0	.	.	2	.	.	.	.	.	3	1	0	.	2	.	.	4	.	1	21

STATIONS.	1	2	3	4	5	6	7	8	9	10	11	12	13	14	15	16	17	18	19	20	21	22	23	24	25	26	27	28	29	30	TOTAL.
BASSIN DE LA LOIRE (suite).																															
Orléans (P. C.)...	7	.	.	.	.	.	.	.	.	2	.	.	.	.	.	.	.	8	.	.	3	.	.	0	5	.	.	4	.	1	30
Blois (E. N.).....	4	.	.	.	.	.	.	.	.	0	0	0	.	3	4	0	1	11	.	1	1	.	.	0	5	.	2	3	.	.	35
Tours (ville).....	13	.	0	0	.	.	.	.	.	.	.	0	4	0	.	.	0	8	0	0	2	.	1	1	1	1	3	7	.	0	41
Angers (Jardin des Pl.)..	12	.	0	.	1	.	.	0	0	.	0	.	.	4	.	.	.	3	.	0	2	.	0	.	.	0	0	9	.	0	31
Châteaudun (M. Roger).	1	0	0	0	0	.	.	.	0	0	0	0	.	.	4	.	.	6	0	0	3	0	0	0	6	0	0	9	0	1	30
Authon-la-Plaine..	4	.	3	1	1	.	.	.	.	.	3	.	.	2	4	.	.	5	.	.	2	.	.	2	5	0	3	9	.	.	44
Vendôme (P. C.)..	2	.	.	.	.	.	.	.	.	4	.	.	.	.	5	4	.	.	1	0	.	.	.	.	1	10	4	.	3	0	34
Dissais-s.-C.....	9	.	.	1	.	.	.	.	.	.	.	.	.	.	6	.	.	8	.	.	2	.	.	.	4	.	.	.	.	1	31
Mortagne.....	4	.	0	7	2	.	.	.	0	1	0	1	.	0	5	0	2	7	0	0	.	2	1	3	0	.	1	13	4	1	53
Nogent-le-Rotrou	2	.	2	2	.	.	.	.	.	.	.	.	.	.	6	.	.	7	.	.	5	.	.	.	6	.	.	7	.	.	35
Monhoudou.....	5	.	.	4	1	.	.	.	.	.	.	.	.	.	5	.	.	6	.	.	3	.	1	1	3	.	1	6	1	.	37
Le Mans (Gaz)....	3	.	.	2	.	.	.	.	.	.	.	.	.	.	5	.	.	6	.	.	.	.	.	1	4	.	.	10	6	.	37
Ambrières.....	5	0	0	3	0	.	.	0	.	1	0	0	.	0	6	1	0	7	0	1	2	0	1	0	4	1	1	21	7	.	63
Montsûrs.....	6	0	2	2	.	.	.	0	.	2	0	.	0	6	1	0	6	0	0	3	0	0	1	2	1	.	1	22	1	.	56
Grez-en-Bouère...	5	.	.	2	1	.	.	.	.	.	.	.	.	.	5	.	.	2	.	.	2	0	.	.	1	0	0	7	3	0	28
La Meignanne....	.	.	.	.	.	.	.	.	.	.	.	.	.	4	.	.	3	.	.	1	2	.	.	0	.	.	.	.	.	.	10
Nantes (Obs.)....	13	.	1	0	0	.	.	.	0	.	.	0	.	6	3	.	2	.	.	1	.	.	0	1	.	.	6	2	0	0	35
Savenay (E. N.)..	12	.	1	.	.	.	.	.	.	.	.	.	.	7	.	.	.	.	0	.	1	.	.	.	0	.	3	2	.	.	28
Parthenay (E. N.).	13	.	2	.	.	.	.	.	.	.	.	.	.	7	8	.	.	.	.	.	2	.	0	.	0	.	.	1	.	.	34
Fontevrault.....	.	.	.	.	.	.	.	.	.	.	.	.	.	.	4	.	.	.	.	6	.	.	.	.	.	.	.	3	.	.	13
Gennes.....	13	.	2	1	.	.	.	.	.	.	.	.	.	.	6	3	.	3	.	.	4	2	2	.	2	.	.	7	.	.	46
La Pommeraye....	11	.	1	.	.	.	.	.	.	.	.	.	.	.	6	.	.	1	.	.	1	.	0	0	2	.	.	7	.	.	29
Les Herbiers.....	14	.	0	1	.	.	.	.	.	.	.	.	.	.	12	2	0	5	.	0	3	.	3	.	2	.	.	7	2	.	52
BASSINS ENTRE LA LOIRE ET LA GIRONDE.																															
Les Sables-d'Olonne.	14	.	0	.	.	.	.	.	.	0	.	.	.	.	7	7	.	4	.	.	2	.	0	0	1	.	0	9	19	2	66
La Roche-s.-Y.(E.N.)	.	.	.	0	.	.	.	.	0	.	.	.	.	.	12	3	.	4	.	.	.	.	0	.	4	.	.	15	7	.	45
Luçon.....	13	.	.	.	.	.	.	.	.	1	.	.	.	.	9	5	.	3	.	.	3	.	.	.	.	.	.	9	2	.	44
Niort.....	14	.	3	.	.	.	.	.	.	1	.	.	.	.	2	7	.	8	.	.	2	.	1	.	2	.	0	10	3	1	54
La Rochelle (P.C.).	10	.	.	.	.	.	.	.	.	1	.	.	.	.	4	.	.	11	.	.	2	.	1	.	2	.	.	6	8	2	47
Angoulême (Poudr.).	13	1	.	.	.	.	.	.	5	.	.	.	.	.	12	8	.	.	.	.	9	3	1	.	5	.	.	4	10	.	71
Barbézieux.....	9	.	.	.	.	.	.	.	.	.	.	.	.	.	5	9	.	9	.	.	3	.	1	.	4	.	.	10	7	3	70
Cognac.....	11	.	.	.	.	.	.	.	.	5	.	.	.	.	6	.	.	11	.	.	2	.	1	.	6	.	0	11	13	.	66
Ruffec.....	10	.	.	.	.	.	.	.	1	.	.	.	.	.	3	11	.	6	.	4	1	.	1	.	1	.	.	7	5	1	51
St-Jean-d'Angély..	12	.	.	.	.	.	.	.	.	4	.	.	.	.	5	10	.	6	.	.	1	.	1	.	2	.	.	8	3	.	52
Saintes.....	12	.	.	.	.	.	.	.	.	.	.	.	.	.	9	7	.	6	.	.	3	.	1	4	.	.	.	14	12	.	68
Rochefort-s-M.(Obs.)	10	.	.	.	.	.	.	.	.	1	.	0	.	3	13	7	.	9	1	1	2	.	1	.	2	.	1	10	12	.	73
BASSIN DE LA GIRONDE.																															
Ussel.....	.	.	.	.	.	.	.	.	.	.	.	.	.	.	5	11	17	.	.	.	6	.	5	1	2	2	6	15	6	3	79
Aurillac (C. M.)...	.	.	.	.	.	.	.	.	.	1	0	.	.	.	2	5	8	1	.	0	9	6	0	.	6	1	1	14	10	3	66
Frayssinet.....	.	.	.	.	.	.	.	.	.	4	.	.	.	.	2	10	.	.	.	.	5	.	.	.		.	.	19	35	10	185

STATIONS.	1	2	3	4	5	6	7	8	9	10	11	12	13	14	15	16	17	18	19	20	21	22	23	24	25	26	27	28	29	30	TOTAL.
BASSIN DE LA GIRONDE (suite).																															
Chartriers-Ferrière..	.	3	.	.	.	.	.	.	.	2	.	.	.	.	.	7	4	10	.	.	4	.	.	.	4	.	.	15	16	7	72
Tulle (P. C.).....	.	.	.	.	.	.	.	.	.	1	.	.	.	.	7	8	5	.	.	6	.	2	.	7	0	0	.	30		14	80
Biras (M. Dethan).	.	11	.	.	.	.	.	.	.	.	3	.	.	.	.	11	.	21	.	.	4	3	.	.	1	.	.	15	24	.	93
St-Avit-du-Moiron.	5	5	.	.	.	.	.	.	.	6	.	.	.	.	2	.	19	10	.	.	3	.	.	1	3	.	2	8	18	9	90
Chalais.....	11	.	.	.	.	.	.	.	.	.	.	.	.	1	3	6	.	13	.	.	3	0	0	.	.	1	.	16	20	4	78
Cavignac.....	10	.	.	.	.	.	.	.	.	5	.	.	.	.	1	5	.	8	.	.	3	.	1	.	5	.	2	13	29	13	95
Mende (P. C.)....	.	.	.	.	.	.	.	.	.	.	.	.	.	.	.	.	5		0	0	0	.	.	.	.	.	.	14	9	10	38
St-Chély-d'Apcher.	.	.	.	.	.	.	.	.	.	.	.	.	.	.	0	0	1	1	3	2	.	.	.	.	2	0	0	11	10	17	47
Entraygues.....	.	.	.	.	.	.	.	.	.	.	.	.	.	.	.	5	8	2	.	.	4	2	.	.	.	.	.	8	32	34	95
Figeac (S. hy.)...	.	.	.	.	.	.	.	.	.	3	.	.	.	.	2	4	8	4	.	.	.	2	.	.	3	.	.	18	17	25	86
Cahors (P. C.)....	.	.	.	.	.	.	.	.	.	2	.	.	.	.	.	8	.	20	.	4	.	.	.	.	5	.	.	14	41	12	106
Villeneuve-sur-Lot (C. M.)	8	0	.	.	.	.	.	.	.	2	.	.	.	.	1	3	4	9	.	.	4	1	0	.	7	0	0	9	3	17	67
Meyrueis.....	.	.	.	.	.	.	.	.	.	.	.	.	.	.	.	.	.	.	.	.	.	.	.	.	.	.	.	13	16	13	43
Sévérac-le-Ch....	.	.	.	.	.	.	.	.	.	.	.	.	.	.	4	.	.	2	1	2	4	.	.	.	5	1	.	15	6	4	44
La Cavalerie.....	.	.	.	.	.	.	.	.	.	.	.	.	.	.	2	1	3	1	.	.	1	.	.	.	2	.	.	20	12	5	46
Lacaune.....	.	4	.	.	.	.	.	.	.	.	.	.	.	.	5	3	.	6	.	18	4	4	.	.	14	.	.	12	20	14	103
Pradelles-Cabardès	0	3	.	.	.	.	.	.	.	4	.	.	.	.	0	0	3	8	5	8	17	10	.	.	2	.	9	11	16	21	117
Villefranche-d'Av..	.	.	.	.	.	.	.	.	.	1	1	.	.	.	1	9	4	13	.	2	4	.	.	.	5	1	.	18	37	23	119
Carmaux.....	.	.	.	.	.	.	.	.	.	1	.	.	.	.	.	5	1	10	.	3	4	2	.	.	9	.	.	14	21	17	87
Lavaur.....	.	0	.	.	.	.	.	.	.	1	.	.	.	.	.	1	.	1	.	.	.	.	.	.	1	.	.	27	.	.	31
Montauban (E. N.).	0	.	.	.	.	.	.	.	.	.	.	.	0	.	0	4	5	10	1	.	6	.	.	.	3	.	0	18	15	11	74
Caylus.....	1	.	.	.	.	.	.	.	4	1	.	.	.	.	6	4	12	8	4	7	.	.	.	4	.	1	2	26	32	3	115
Izaut-de-l'Hôtel...	4	7	.	.	.	.	.	.	.	3	.	.	.	.	.	0	14	8	5	0	12	8	.	.	.	11	.	.	66	8	146
Foix (E. N.).....	.	8	.	.	.	.	.	.	.	.	.	.	.	.	.	.	2	.	.	.	1	.	.	.	3	2	.	.	13	1	30
Toulouse (Obs.)..	1	.	.	.	.	.	.	.	.	.	.	.	.	.	.	?	3	10	0	1	7	1	.	.	1	.	.	7	9	6	45
Pibrac (Le Bélard).	.	2	.	.	.	.	.	.	.	0	.	.	.	.	2	3	5	9	.	1	6	3	0	.	.	2	2	4	12	4	54
Masseube.....	11	.	.	.	.	.	.	.	.	0	.	.	.	.	3	4	5	10	.	.	9	5	.	.	.	1	.	10	25	14	98
Auch (P. C.).....	2	1	.	.	.	.	.	.	.	.	.	.	.	.	1	3	2	6	.	.	6	3	.	.	2	5	.	10	14	13	72
Beaumont.....	10	.	.	.	.	.	.	.	.	11	.	.	.	.	8	4	.	.	10	5	4	.	.	.	.	.	.	33	20	5	110
Condom.....	12	2	.	.	.	.	.	.	.	.	.	.	.	.	.	3	3	5	.	.	4	1	.	.	4	.	.	12	21	10	76
Agen (P. C.).....	.	.	.	.	.	.	.	.	.	3	.	.	.	.	1	9	.	1	.	.	5	.	.	.	3	.	.	6	25	10	62
Budos.....	6	1	.	.	0	0	.	.	.	.	.	.	0	0	1	9	9	7	.	.	5	2	.	.	3	3	1	6	31	22	105
Bordeaux-Floirac (Obs.).	7	0	.	0	.	0	0	.	.	.	.	.	0	0	1	7	3	8	0	.	3	1	1	0	4	0	0	4	34	31	106
Château-Lafitte...	10	2	1	.	.	.	.	.	.	1	.	.	.	.	5	8	2	7	.	.	3	1	1	0	0	0	0	2	30	20	95
La Coubre (Sém.).	8	.	.	.	.	.	.	.	.	2	.	.	.	.	5	5	.	6	.	.	6	0	1	.	5	1	2	5	19	17	82
BASSINS ENTRE LA GIRONDE ET LES PYRÉNÉES.																															
Hourtin.....	13	.	.	.	.	.	.	.	.	.	.	.	.	.	2	6	1	10	.	.	10	1	3	.	4	1	3	8	36	36	132
Arcachon (C. M.)..	9	.	.	.	.	.	.	.	.	1	.	.	.	.	.	13	4	10	.	.	11	2	1	.	3	1	3	8	28	10	105
Belin.....	8	1	.	.	.	.	.	.	.	0	.	.	.	.	2	17	11	5	.	.	9	2	1	.	5	.	2	15	27	13	117
Pic-du-Midi (Obs.).	7	46	.	.	.	.	.	.	.	10	3	.	.	.	.	1	6	9	20	6	26	19	.	.	.	16	.	.	32	20	221
Bagnères-de-B. (Obs)	29	3	.	.	.	.	.	.	.	5	0	.	.	.	2	1	14	21	0	.	14	12	0	.	6	2	.	51	38	12	210
Gélan.....	19	.	.	.	.	.	.	.	6	4	.	.	.	.	.	3	1	1	22	15	.	18	.	.	3	.	.	17	18	11	138
Pau (Gare).....	11	.	.	.	.	.	.	.	.	.	.	.	.	2	2	4	7	4	.	8	10	.	.	.	3	.	2	50	50	8	161

STATIONS.	1	2	3	4	5	6	7	8	9	10	11	12	13	14	15	16	17	18	19	20	21	22	23	24	25	26	27	28	29	30	TOTAL.
BASSINS ENTRE LA GIRONDE ET LES PYRÉNÉES (suite).																															
St-Jean-Pied-de-P..	5	.	.	.	.	.	.	.	.	.	.	.	.	.	.	9	29	.	.	21	23	9	.	3	5	.	17	64	44	.	229
Riscle	.	10	1	.	.	.	.	.	.	.	.	.	.	.	1	1	5	7	.	.	8	6	.	.	8	1	.	10	26	29	113
Tartas	2	1	.	.	.	.	.	.	.	.	.	.	.	.	1	9	4	.	.	.	9	2	0	.	6	1	1	18	32	25	111
Bayonne	12	.	.	.	.	.	.	.	.	.	.	.	.	.	8	5	4	8	4	10	4	2	.	.	6	1	2	30	42	.	138
BASSINS ENTRE LES PYRÉNÉES ET LE RHÔNE.																															
Prats-de-Mollo	.	.	.	.	.	.	.	.	.	.	.	.	.	.	.	.	.	.	.	.	.	3	.	.	.	.	.	.	.	2	5
Caudiès-de-St-Paul.	5	.	.	.	.	.	.	.	.	2	.	.	.	.	.	4	6	5	.	.	4	7	.	.	.	2	.	21	.	6	62
Perpignan (Obs., sol.)	.	.	.	.	.	.	.	.	.	0	.	.	.	.	.	.	.	1	0	0	0	.	.	.	0	.	.	.	.	.	1
Salces	.	.	.	.	.	.	.	.	.	.	.	.	.	.	.	.	.	5	.	.	.	.	.	.	.	.	.	.	.	.	5
Banyuls	.	.	.	.	.	.	.	.	.	.	.	.	.	.	.	.	.	4	.	.	.	.	.	.	.	.	.	.	.	.	4
Angoustrine	.	.	.	.	.	.	.	.	.	.	.	.	.	.	.	.	.	1	.	2	.	.	.	.	.	.	.	1	.	.	4
Carcassonne (E. N.)	.	.	.	.	.	.	.	.	.	1	0	.	.	.	0	1	2	6	2	4	6	1	.	.	3	.	.	13	7	18	64
Saint-Pons	.	.	.	.	.	.	.	.	.	12	.	.	.	.	.	.	.	.	9	6	18	.	.	.	17	.	.	23	20	14	119
Bédarieux	.	.	.	.	.	.	.	.	.	.	.	.	.	.	.	.	.	.	2	.	.	.	.	.	.	.	.	9	4	5	20
Nimes (Mais. cent.)	.	.	.	.	.	.	.	.	.	.	.	.	.	.	.	.	.	.	.	.	.	.	.	.	.	.	.	.	13	9	22
Montpellier (E. ag.)	.	.	.	.	.	.	.	.	.	.	.	.	.	.	.	.	1	.	.	.	.	.	.	.	.	.	.	.	11	1	13
Gignac	.	.	.	.	.	.	.	.	.	.	.	.	.	.	.	.	.	.	.	.	.	.	.	.	.	.	.	.	9	.	9
Béziers	.	.	.	.	.	.	.	.	.	.	.	.	.	.	.	.	.	.	2	.	.	.	.	.	.	.	.	6	.	3	11
BASSIN DU RHÔNE.																															
Belfahy	.	.	.	.	.	.	.	.	.	4	14	1	0	.	26	.	1	.	2	5	13	6	9	.	26	4	5	6	1	2	125
Cirey-les-B	.	.	.	.	.	.	.	.	1	3	5	.	0	7	9	3	.	.	4	4	8	1	1	9	8	8	8	2	1	.	83
Gourgeon	.	7	.	.	.	.	.	.	.	4	5	6	.	.	5	.	.	.	.	13	8	5	4	.	14	3	6	13	.	5	98
Vioménil (S. hy.).	2	.	.	.	.	.	.	.	.	1	5	.	.	.	6	.	.	.	.	9	.	14	5	9	11	.	3	19	7	.	91
Jussey	4	.	.	.	.	.	.	.	1	0	3	1	0	2	1	.	0	.	7	3	10	1	0	7	5	5	7	4	3	1	65
Vaux-s.-Aubigny	3	.	.	.	.	.	.	.	.	.	25	.	.	.	.	.	1	.	2	0	22	.	.	4	1	13	11	.	.	2	84
Dijon (S. hy.)	3	.	.	.	.	.	.	.	.	.	3	.	.	.	7	.	1	.	2	3	5	.	.	.	6	1	5	5	.	5	44
Beaune	7	.	.	.	.	.	.	1	1	4	.	.	.	.	10	.	.	.	.	9	21	.	.	2	7	8	7	34	.	19	130
Lons-le-S. (E. N.).	0	.	.	.	.	.	.	.	.	4	10	.	.	.	6	11	4	.	0	5	8	2	4	.	13	4	6	18	.	.	96
Bourg (E. N.)	.	.	.	.	.	.	.	.	.	3	2	3	.	.	3	15	7	.	0	1	8	2	2	.	9	3	5	2	.	.	65
Les Écharmeaux	.	.	.	.	.	.	.	.	.	.	3	3	.	.	2	6	12	.	.	.	.	9	3	2	6	12	5	14	5	6	89
L'Arbresle	.	.	.	.	.	.	.	.	.	.	.	.	.	.	.	4	7	.	.	2	1	1	0	.	.	3	1	5	.	.	24
Belfort (Château).	.	.	.	.	.	.	.	.	.	4	10	.	1	.	11	3	3	.	1	6	8	2	5	.	19	4	2	6	.	5	90
Besançon (Obs.)	.	.	.	.	.	.	.	.	.	3	7	0	.	.	14	5	0	.	2	1	11	1	0	3	23	6	6	10	0	.	92
Grand-Contour	1	.	.	.	.	.	.	.	2	2	6	.	.	.	2	4	1	.	4	6	7	1	.	15	9	3	10	3	.	.	76
Bonneville (C. M.).	.	2	.	.	.	.	.	.	.	.	1	.	.	.	.	1	1	1	.	.	0	10	.	.	0	11	3	5	3	.	37
Champagnole	.	.	.	.	.	.	.	.	.	.	6	.	10	.	.	8	18	.	.	3	5	16	11	.	8	.	11	.	.	.	96
Vaux-lès-St-Claude	.	.	.	.	.	.	.	.	.	2	5	.	.	.	1	14	21	.	.	.	4	12	.	.	10	.	9	18	.	0	98
Cruseilles	.	.	.	.	.	.	.	.	.	.	.	.	.	.	.	7	26	.	.	4	6	2	.	.	9	.	11	9	.	.	74
Annecy	.	3	.	.	.	.	.	.	.	.	.	.	.	.	.	5	26	4	.	1	1	9	.	.	.	11	7	9	9	.	85
Chambéry	1	1	.	.	.	.	.	.	.	0	0	.	.	.	.	1	16	2	.	7	7	9	.	.	.	4	7	9	2	.	66
Nantua	.	.	.	.	.	.	.	.	.	2	6	1	.	.	5	15	16	.	.	1	8	6	4	.	15	6	8	21	2	.	116

STATIONS.	1	2	3	4	5	6	7	8	9	10	11	12	13	14	15	16	17	18	19	20	21	22	23	24	25	26	27	28	29	30	TOTAL.
BASSIN DU RHÔNE (suite).																															
Lyon-St-Genis (Obs.)	.	.	.	.	.	.	.	.	.	.	.	2	.	.	0	2	14	.	.	1	4	1	.	.	0	3	1	3	0	0	33
Anneyron (M. Bérard)	.	.	.	.	.	.	.	.	.	.	.	.	.	.	.	.	25	.	.	.	5	.	.	.	0	4	0	4	.	.	38
Flumet	.	2	.	.	.	.	.	.	.	.	.	.	.	.	.	4	17	11	.	.	3	11	.	.	2	12	10	20	34	.	127
Lanslebourg	.	14	.	.	.	.	.	.	.	.	.	.	.	.	.	.	.	2	.	.	1	.	.	.	.	.	.	.	11	7	35
St-Jean-d'Arves	.	.	.	.	.	.	.	.	.	.	.	.	.	.	.	.	15	.	1	.	.	.	.	.	1	1	.	7	5	.	31
Allemont	.	4	.	.	.	.	.	.	.	.	.	.	.	.	.	.	8	4	.	1	2	10	.	.	.	7	1	11	3	6	57
La Tronche	.	9	.	.	.	.	0	.	0	0	.	0	0	0	0	0	16	0	.	3	0	12	.	0	9	.	1	11	.	3	64
Mont-Genèvre	.	24	.	.	.	.	.	.	.	.	.	.	.	.	.	.	2	.	3	.	.	.	.	.	1	.	.	10	.	.	40
Embrun	.	1	.	.	.	.	.	.	.	.	.	.	.	.	.	.	10	.	.	1	.	.	.	.	.	.	.	3	10	.	25
Serres	.	3	.	.	.	.	.	.	.	.	.	.	.	.	.	.	10	.	.	.	.	.	.	.	.	.	.	4	0	3	21
Forcalquier	.	.	.	.	.	.	.	.	.	.	.	.	.	.	.	.	.	.	.	.	.	.	.	.	.	.	.	4	9	.	13
Mirabeau	.	3	.	.	.	.	.	.	.	.	.	.	.	.	.	.	.	.	.	.	.	.	.	.	.	.	.	4	8	.	15
Cavaillon	.	.	.	.	.	.	.	.	.	.	.	.	.	.	.	3	.	.	.	.	.	.	.	.	.	.	.	13	.	5	21
Vernoux (M. Maisonneuve)	.	.	.	.	.	.	.	.	.	.	.	.	.	.	.	.	17	.	.	1	0	.	.	.	.	1	.	.	6	2	26
Montpezat	.	.	.	.	.	.	.	.	.	.	.	.	.	.	.	.	.	.	.	.	.	.	.	.	.	.	.	16	.	6	22
Vialas	.	.	.	.	.	.	.	.	.	.	.	.	.	.	.	.	.	.	.	.	.	.	.	.	.	.	.	9	11	13	33
Barre	.	.	.	.	.	.	.	.	.	.	.	.	.	.	.	.	.	.	.	.	.	.	.	.	.	.	.	5	7	5	17
Lussan	.	.	.	.	.	.	.	.	.	.	.	.	.	.	.	.	.	.	.	.	.	.	.	.	.	.	.	5	7	8	20
Crest (M. Savoyat)	.	.	.	.	.	.	.	.	.	.	.	.	.	.	.	1	.	.	1	2	1	.	.	.	2	.	.	12	.	12	32
Valréas	.	.	.	.	.	.	.	.	.	.	.	.	.	.	.	.	7	.	.	.	.	.	.	.	.	.	.	4	8	0	19
Clansayes (M. Robert)	.	.	.	.	.	.	.	.	.	.	.	.	.	.	.	.	5	.	.	.	.	.	.	.	.	.	.	4	11	.	20
Pierrelatte (M. Favier)	.	.	.	.	.	.	.	.	.	.	.	.	.	.	.	.	.	.	.	.	.	.	.	.	2	.	.	4	20	8	34
Mt Ventoux (Obs.)	.	.	.	.	.	.	.	.	.	.	.	.	.	.	.	.	20	.	.	28	8	.	.	.	.	.	.	9	16	4	85
Saint-Christol	.	.	.	.	.	.	.	.	.	.	.	.	.	.	.	.	3	.	1	.	.	.	.	.	.	.	.	6	20	.	30
Carpentras	.	.	.	.	.	.	.	.	.	.	.	.	.	.	.	3	.	.	.	.	.	.	.	.	0	.	2	2	9	8	24
Avignon (E.N.)	.	.	.	.	.	.	.	.	.	.	.	.	.	.	.	0	.	.	.	.	.	.	.	.	.	.	.	.	0	0	0
Arles	.	.	.	.	.	.	.	.	.	.	.	.	.	.	.	.	1	.	.	.	.	.	.	.	.	.	.	.	11	3	15
BASSINS ENTRE LE RHÔNE ET LES ALPES.																															
Pélissanne	.	.	.	.	.	.	.	.	.	.	.	.	.	.	.	.	1	.	.	.	.	.	.	.	.	.	.	.	1	12	14
Aix (E.N.)	.	.	.	.	.	.	.	.	.	.	.	.	.	.	.	.	1	.	.	.	.	.	.	.	.	.	.	4	6	3	14
Marseille (Obs.)	.	.	.	.	.	.	.	.	.	.	.	.	.	.	.	8	3	.	.	.	.	.	.	.	.	.	.	1	2	5	19
Toulon (Obs.)	.	1	.	.	.	.	.	.	.	.	.	.	.	.	.	.	9	.	.	.	.	.	.	.	.	.	.	2	7	9	28
Draguignan (E. N.)	.	.	.	.	.	.	.	.	.	.	.	.	.	.	.	.	.	2	.	1	.	.	.	.	.	.	.	4	5	.	12
Nice (Obs.)	.	0	0	.	.	.	.	.	.	.	.	.	.	.	.	0	.	4	1	15	.	.	.	.	.	.	.	4	24	1	49
CORSE.																															
Ajaccio (C. M.)	.	5	2	.	2	.	.	.	.	.	.	.	.	.	.	1	23	7	26	5	11	.	.	.	.	.	.	.	18	4	105
Bastia	25	45	2	.	.	.	.	.	.	.	.	.	.	.	.	.	.	3	6	2	6	.	.	.	.	.	.	.	2	.	91

OBSERVATIONS DU MOIS DE DÉCEMBRE 1903.

STATIONS.	1	2	3	4	5	6	7	8	9	10	11	12	13	14	15	16	17	18	19	20	21	22	23	24	25	26	27	28	29	30	31	TOTAL.
BASSINS DU RHIN, DE LA MEURTHE ET DE LA MOSELLE.																																
Saulxures-s.-M...	15	3	4	1	6	1	2	5	15	12	.	.	.	7	.	.	.	.	.	.	.	.	.	.	.	.	.	.	.	.	.	71
Brouvelieures....	1	.	.	.	1	8	.	3	3	7	6	.	.	1	12	.	.	.	.	.	.	.	.	.	2	.	.	.	.	.	.	44
Épinal.....	.	.	.	.	17	.	1	6	5	9	.	.	.	9	.	.	.	.	.	.	.	.	.	1	.	.	.	.	.	.	.	48
Provenchères	.	1	.	.	1	3	1	2	3	6	6	1	.	1	4	.	.	.	.	.	.	.	.	.	1	.	.	.	.	.	.	30
Baccarat.....	.	.	0	.	1	9	.	2	3	4	2	.	.	.	9	.	.	.	.	.	.	.	.	.	1	.	.	.	.	.	.	31
Lunéville.....	1	.	.	.	2	6	.	9	.	6	2	.	.	2	7	.	0	.	.	.	.	.	.	.	.	.	.	.	.	.	.	36
Nancy (Faculté)..	1	0	0	.	1	8	.	3	1	9	0	.	0	1	.	.	0	.	.	.	.	.	.	.	0	.	.	.	.	.	.	26
Foug.....	2	.	.	1	1	.	.	9	2	3	.	.	0	1	.	.	.	.	.	.	.	.	.	.	.	.	.	.	.	.	.	20
Lachaussée	.	0	.	.	0	12	.	.	.	6	2	.	2	.	.	.	.	.	.	.	.	.	.	.	.	.	.	.	.	.	.	23
BASSINS DE LA MEUSE, DE LA CHIERS ET DE LA SAMBRE.																																
Contrexéville.....	.	.	.	.	9	.	3	10	2	10	.	.	3	.	.	.	.	.	.	.	.	.	.	.	.	.	.	.	.	.	.	38
Neufchâteau.....	.	.	.	.	4	7	.	4	.	.	.	.	1	1	.	.	.	.	.	.	.	.	.	.	.	.	.	.	.	.	.	17
Commercy (E. N.)	.	.	.	.	7	.	.	6	7	3	.	.	3	.	.	.	.	.	.	.	.	.	.	.	.	.	.	.	.	.	.	26
Les Kœurs.....	2	.	.	.	6	8	.	4	1	5	5	.	3	.	.	1	.	.	.	.	.	.	.	.	.	.	.	.	.	.	.	35
Consenvoye.....	.	.	.	6	7	.	2	2	6	3	.	.	3	.	.	.	.	.	.	.	.	.	.	.	.	.	.	.	.	.	.	29
Hussigny.....	4	2	.	6	4	2	1	2	7	13	.	.	3	.	.	.	.	.	.	.	.	.	.	.	.	.	.	.	.	.	.	45
Mouzon.....	.	.	.	.	10	6	.	5	3	10	1	.	1	.	.	.	.	.	.	.	.	.	.	.	.	.	.	.	.	.	.	36
Poix	1	.	.	.	11	10	.	3	5	19	2	2	.	2	.	.	.	.	.	.	.	.	.	1	.	.	.	.	.	.	.	56
Fumay	3	1	.	.	7	11	.	4	7	12	2	1	.	.	.	.	.	.	.	.	.	.	.	.	.	.	.	.	.	.	.	48
Maroilles.....	1	.	.	1	8	12	1	2	5	7	1	0	0	.	.	.	.	.	.	.	3	.	.	.	.	.	.	.	.	.	.	41
BASSINS DE L'ESCAUT, DE LA LYS, DE L'YSER ET DE L'AA.																																
Cambrai (P. C.)..	3	.	2	3	3	5	2	5	3	2	.	.	.	.	.	.	2	.	1	0	0	0	0	0	1	.	0	0	.	.	.	32
Le Quesnoy (C. M.)	1	.	0	1	10	17	6	8	4	2	.	.	.	.	.	.	.	.	1	1	.	.	.	.	.	.	0	.	.	.	.	51
Valenciennes.....	.	.	.	4	17	0	2	7	4	.	.	.	.	.	.	0	.	.	1	.	.	.	.	.	0	.	0	.	.	.	.	35
Douai (C. M.)....	0	.	.	3	17	.	3	13	1	.	0	.	0	.	.	1	.	.	0	1	.	.	.	.	1	.	.	.	.	.	.	41
Arras (St. agr.)..	0	.	3	3	9	.	7	14	7	0	1	0	.	.	.	1	.	0	.	1	.	0	.	0	3	0	0	.	.	.	.	49
Lille (C. M.).....	0	.	.	2	2	14	1	6	5	4	.	0	0	.	.	.	0	.	.	.	0	.	.	.	0	0	.	.	.	.	.	36
Oye.....	9	4	1	2	13	.	1	4	3	.	3	1	.	.	.	1	0	1	0	1	.	.	.	.	3	.	.	.	.	.	.	47
BASSINS DE LA CANCHE, DE LA SOMME, DE LA BÉTHUNE, ETC.																																
Nesles.....	1	.	0	0	3	11	3	1	.	.	9	0	0	1	.	.	.	.	.	.	0	1	0	.	.	0	.	.	.	.	.	32
Amiens (St. agr.).	.	.	1	1	10	.	3	2	.	7	6	1	.	.	.	1	.	.	0	1	.	.	.	.	.	.	.	.	.	.	.	33

STATIONS.	1	2	3	4	5	6	7	8	9	10	11	12	13	14	15	16	17	18	19	20	21	22	23	24	25	26	27	28	29	30	31	TOTAL.
BASSINS DE LA CANCHE, DE LA SOMME, DE LA BÉTHUNE, ETC. (suite).																																
Valhuon	1	1	4	4	10	.	11	12	6	.	3	.	.	.	.	1	1	.	1	1	1	0	.	1	2	.	0	.	.	.	.	69
Boulogne (C. M.)	5	9	.	8	8	5	1	7	8	4	0	1	2	.	.	.	0	.	1	0	1	.	.	.	.	14	.	.	.	.	.	75
Saint-Riquier	.	.	.	3	.	10	.	6	9	6	.	1	1	.	.	.	.	.	.	.	.	.	.	.	.	.	.	.	.	.	.	26
Eu	.	.	.	3	10	.	3	6	4	.	1	.	.	.	.	.	.	.	.	.	.	.	.	.	1	1	.	.	.	.	.	30
Aumale	.	.	.	3	4	.	6	2	18	.	2	.	.	.	.	.	.	.	.	.	.	.	.	.	.	.	.	.	.	.	.	35
Dieppe	.	.	.	8	9	.	1	9	12	.	1	.	1	.	.	.	.	.	.	.	.	.	.	.	.	5	.	.	.	.	.	46
BASSIN DE LA SEINE.																																
Château-Chinon	0	0	0	.	6	18	0	8	1	10	1	0	5	5	.	0	.	.	.	.	.	.	.	.	1	.	1	.	.	.	.	56
Clamecy (P. C.)	1	.	.	.	9	4	.	2	3	6	.	.	8	.	.	3	.	.	.	.	.	.	.	.	.	.	1	.	.	.	.	37
Marigny-le-C.	3	1	.	.	5	10	.	0	0	3	.	.	.	3	.	.	.	.	.	.	.	.	.	.	.	.	0	.	.	.	.	26
Châtel-Gérard	0	.	.	2	2	0	1	2	1	1	1	2	1	2	1	1	.	.	.	.	.	.	.	.	.	2	.	.	.	.	.	19
Cravant	0	.	0	0	11	.	.	1	10	1	1	1	0	.	0	.	.	.	.	1	.	.	.	.	.	0	.	.	.	.	.	26
Auxerre (C. M.)	2	.	.	3	8	.	2	.	2	2	1	.	4	.	.	1	.	0	.	.	0	0	.	0	.	1	.	.	.	.	.	28
Tonnerre (C. M.)	1	.	.	2	.	.	.	16	0	7	.	1	3	.	.	.	.	.	.	.	.	.	.	.	.	0	.	.	.	.	.	31
Laroche	.	.	.	8	9	.	1	.	6	1	0	3	.	.	.	.	.	.	.	.	.	.	.	.	.	3	.	.	.	.	.	31
Villeneuve-l'Arch.	1	.	.	.	10	.	2	.	4	.	.	.	2	.	.	.	.	.	.	.	.	.	.	.	.	.	.	.	.	.	.	18
Laignes	0	1	.	.	5	9	.	1	.	5	.	.	1	.	.	3	.	.	.	.	.	.	.	.	.	.	.	.	.	.	.	25
Clairvaux	2	2	.	.	5	6	.	4	3	11	1	.	3	1	.	.	.	.	.	.	.	.	.	.	.	.	.	.	.	.	.	38
Troyes (E. N.)	1	.	.	4	8	.	1	1	3	3	1	.	4	1	.	0	.	.	.	.	.	.	.	.	.	.	.	.	.	.	.	27
Valentigny	6	.	.	.	6	9	.	3	1	4	0	0	1	0	.	.	.	.	.	.	.	.	.	.	.	.	.	.	.	.	.	29
Arcis-sur-Aube	2	.	.	2	6	5	.	7	5	.	2	2	1	1	.	1	.	.	.	.	.	.	.	.	.	.	.	.	.	.	.	34
Fay	7	.	.	.	2	7	.	2	0	.	6	.	2	.	.	.	1	.	.	.	.	.	.	.	.	0	0	.	.	.	.	28
Chambon	.	.	.	.	4	6	.	2	3	9	.	.	3	.	.	1	.	.	.	.	.	.	.	.	.	.	.	.	.	.	.	29
Fontainebleau (E. A.)	.	.	11	.	.	.	6	.	1	2	3	.	.	4	.	.	.	.	.	3	.	3	.	.	.	.	.	.	.	.	.	33
Touquin	.	.	.	.	9	8	.	2	1	12	.	.	3	.	.	.	.	.	.	.	1	.	.	.	.	.	.	.	.	.	.	36
Saclay	2	.	.	2	12	.	2	0	12	.	.	.	2	.	.	1	.	.	.	.	.	.	.	.	.	0	.	.	.	.	.	34
Le Perray (St-Hub.)	0	.	.	0	13	.	0	.	14	0	.	.	2	0	.	0	1	0	0	.	0	0	.	.	0	0	1	.	.	.	.	34
Versailles (Ec. d'H.)	0	.	.	.	.	11	.	2	3	9	.	0	3	.	.	.	1	0	.	.	.	.	.	.	.	.	.	.	.	.	.	29
Sèvres (Ch. des Bruyères)	7	.	.	6	6	0	2	4	9	.	.	3	.	.	0	1	0	.	.	0	.	0	.	.	.	0	.	.	.	.	.	38
Paris (B. C. M., cour)	2	0	.	1	6	4	.	2	5	6	0	.	2	.	.	.	1	.	.	.	0	.	.	.	0	0	0	.	.	.	.	31
Langres (M. Raclot)	2	.	.	.	4	9	.	4	1	8	1	.	0	2	.	0	0	.	.	.	.	.	.	2	1	.	.	.	.	.	.	34
Chaumont (E. N.)	0	.	.	1	6	.	.	4	5	2	.	.	.	1	.	1	.	.	.	.	.	.	.	.	.	.	.	.	.	.	.	20
Aillianville	2	.	.	.	6	8	.	6	2	13	1	.	.	2	.	.	1	.	.	.	.	.	.	1	.	.	.	.	.	.	.	42
Demange-aux-Eaux	.	.	.	.	2	8	3	.	3	9	0	.	.	3	.	.	1	.	.	.	.	.	.	.	.	.	.	.	.	.	.	29
Bar-le-Duc (C. M.)	4	.	.	.	8	9	.	5	1	7	2	.	2	1	.	.	.	.	.	.	.	.	.	.	.	.	.	.	.	.	.	39
St-Mard-s.-le-Mt	.	2	.	.	8	2	.	.	8	19	5	9	11	.	.	.	.	.	.	.	.	.	.	.	.	.	.	.	.	.	.	64
Châlons-sur-Marne (C. M.)	.	.	.	7	8	.	3	.	5	0	0	1	0	.	.	.	.	.	.	.	.	.	.	.	.	.	.	.	.	.	.	25
Betz	.	.	.	5	.	9	3	1	11	1	1	2	.	.	.	.	.	.	.	1	.	.	.	.	.	.	.	.	.	.	.	35
Parc St-Maur (Obs.)	0	.	.	3	9	.	1	.	11	.	.	0	1	.	.	1	.	.	.	0	.	.	.	.	.	0	.	.	.	.	.	27
Ste-Menehould (P.C.)	.	.	.	11	41	1	7	.	5	.	.	1	0	.	.	.	.	.	.	.	.	.	.	.	.	.	.	.	.	.	.	66
Vouziers	1	.	.	.	7	8	.	2	0	10	.	.	.	.	.	.	.	.	.	.	.	.	.	.	.	.	.	.	.	.	.	28
Faissault	10	1	.	.	11	14	.	4	2	11	1	.	3	.	.	.	1	.	.	.	.	.	.	.	.	.	.	.	.	.	.	58
Bourgogne						22	.	3	.	7	1	1	1	.	.	.	.	.	.	.	.	.	.	.	.	.	.	.	.	.	.	35
Berry-au-Bac	4	1	0	.	13	8	.	3	.	6	.	.	1	.	0	.	.	.	.	.	.	.	.	.	0	0	.	.	.	.	.	37

STATIONS.	1	2	3	4	5	6	7	8	9	10	11	12	13	14	15	16	17	18	19	20	21	22	23	24	25	26	27	28	29	30	31	TOTAL.
BASSIN DE LA SEINE (suite).																																
Hirson	4	.	.	.	7	1	.	1	8	10	.	.	.	.	.	.	.	.	.	.	.	.	.	.	.	.	.	.	.	.	.	32
Laon (P. C.)	2	1	.	.	8	6	.	3	2	6	0	.	1	.	.	.	.	.	.	.	1	.	.	.	.	.	.	1	.	.	.	31
Maignelay	1	.	.	.	3	12	.	3	.	11	.	1	.	.	.	.	.	.	.	.	.	.	.	.	.	.	0	.	.	.	.	31
Beauvais (vallée)	0	.	0	8	11	1	5	0	16	.	.	2	1	.	.	1	0	0	.	0	.	.	.	.	.	.	1	.	.	.	.	45
Senlis	.	.	.	3	10	.	.	2	6	.	.	.	1	.	.	.	.	.	.	2	.	.	.	.	.	2	1	.	.	.	.	27
Pontoise	.	.	0	3	10	.	1	.	9	0	.	.	1	.	.	0	0	0	.	0	.	0	.	.	.	0	0	.	.	.	.	27
Sainpuits	.	.	.	5	13	.	3	0	10	3	3	8	.	.	1	.	.	.	0	.	.	.	.	.	.	0	.	.	.	.	.	47
Charny	.	2	.	7	.	.	9	.	.	8	.	7	.	.	.	.	0	.	.	.	.	.	.	.	.	.	.	.	.	.	.	33
Beaune-la-Rolande	3	.	.	.	.	4	.	2	3	4	2	2	1	.	.	.	.	.	.	.	.	.	.	.	.	.	.	.	.	.	.	22
La Loupe	.	.	.	1	7	3	1	1	3	8	2	1	1	1	2	0	0	0	.	0	0	0	.	.	.	2	1	.	.	.	.	35
Dreux	.	.	.	1	11	.	.	6	.	1	.	.	0	0	.	.	3	0	0	.	.	.	.	.	0	.	1	.	.	.	.	23
Saint-André	.	.	.	2	4	19	.	.	10	14	.	.	1	.	.	.	.	.	.	.	.	.	.	.	.	.	.	.	.	.	.	50
Évreux (P. C.)	1	0	0	1	8	1	1	.	8	.	.	2	.	.	.	1	.	.	.	1	.	.	.	0	1	0	.	.	.	.	0	25
Trappes	1	.	.	2	9	1	2	0	11	0	0	0	2	.	.	1	0	1	.	.	.	0	.	.	.	.	.	.	.	.	.	32
Montjavoult	.	.	.	3	3	8	.	3	2	10	.	.	2	.	.	.	.	.	.	.	.	.	.	.	.	.	1	.	.	.	.	31
Gournay (hosp.)	.	.	.	4	5	.	5	1	26	.	0	2	.	.	.	.	.	.	.	4	.	0	.	.	2	8	.	.	.	.	.	43
Rouen (Ile Lacroix)	.	.	.	4	7	.	4	3	20	.	1	2	.	.	.	.	.	.	.	.	.	.	.	.	.	2	.	.	.	.	.	43
Bolbec	.	2	.	8	5	1	9	7	30	1	5	1	2	.	.	.	.	.	.	4	.	0	.	.	1	8	.	.	.	.	.	84
Le Havre (R. des Ormeaux)	.	0	1	4	4	.	16	24	.	.	1	2	.	.	.	1	.	.	.	.	1	.	.	.	.	3	.	.	.	.	.	57
Brionne	.	.	.	.	1	11	.	3	.	10	1	2	2	.	.	.	0	.	.	.	.	.	.	.	.	1	.	.	.	.	.	31
Rugles	.	.	.	.	.	.	1	1	4	2	2	.	3	4	.	.	0	.	.	.	.	.	.	.	.	.	1	0	.	.	.	18
BASSINS ENTRE LA SEINE ET LA POINTE DE BRETAGNE.																																
Lisieux (C. M.)	.	0	.	.	8	6	1	3	7	11	3	2	1	.	.	.	.	.	.	.	.	.	.	.	.	.	.	.	.	.	.	43
Trouville	0	2	0	2	7	3	0	3	6	9	0	2	2	.	.	.	0	.	.	1	.	.	.	.	0	2	0	.	.	.	.	41
Caen (C. M.)	18	11	0	0	5	4	1	3	8	6	1	.	2	.	.	.	0	.	.	2	0	.	.	.	0	4	0	0	.	.	.	65
Saint-Sever	22	15	.	11	14	6	.	11	14	16	1	.	4	.	.	2	.	.	.	2	.	.	.	.	.	5	2	0	.	.	.	125
Ste-Marie-du-Mont	2	2	1	5	5	3	.	6	17	7	5	3	0	1	.	0	1	.	0	0	1	.	0	.	.	4	2	.	.	.	.	65
Cherbourg (M. Lemerle)	.	.	10	13	3	1	12	11	3	5	0	6	5	.	.	0	0	.	0	0	0	.	.	.	3	2	.	0	.	.	.	74
Saint-Planchers	13	3	.	6	19	1	5	15	6	0	.	3	.	.	0	1	0	.	.	5	.	.	.	.	0	1	0	.	.	.	.	78
Louvigné-du-Désert	4	1	.	4	6	.	10	1	12	7	2	7	3	.	.	1	.	.	.	6	.	.	.	.	2	1	0	.	.	.	.	69
Trans	2	1	.	4	8	8	4	2	3	3	1	4	2	.	.	1	.	.	.	4	1	.	.	.	1	.	.	.	.	.	.	49
Saint-Malo	.	1	.	3	10	23	3	6	11	0	.	2	6	.	.	6	0	.	0	1	0	.	.	.	1	1	1	.	.	.	.	75
Roscoff (M. Marty)	6	.	.	6	10	7	5	4	4	8	4	12	8	2	13	.	13	6	1	.	.	.	.	.	2	7	.	.	.	.	.	119
PETITS BASSINS DU SUD DE LA BRETAGNE; BASSIN DE LA VILAINE.																																
Brest (Obs.)	6	2	9	9	5	4	5	7	8	1	12	18	2	2	14	3	5	4	4	.	.	6	5	0	5	1	.	.	.	.	.	137
Glomel	.	.	.	13	5	.	5	1	4	5	.	28	16	.	2	.	.	2	2	.	.	.	.	.	.	.	.	.	.	.	.	83
Châteaulin	5	.	.	13	9	5	7	5	13	7	7	43	16	8	7	4	3	15	7	1	.	.	5	.	.	.	2	.	.	.	.	182
Kéroret	.	3	5	11	3	.	5	2	6	3	.	13	8	.	2	7	.	5	1	.	.	.	.	.	1	2	.	.	.	.	.	77
Lorient (P. C.)	1	1	.	1	.	.	.	14	.	6	6	21	7	1	9	4	.	11	.	.	.	.	.	.	.	.	.	.	.	.	.	82
Le Palais (Belle-Ile)	.	.	6	6	7	1	5	15	5	1	18	7	9	1	2	4	.	.	4	.	.	.	.	.	.	.	.	.	.	.	.	91
Rennes (P. C.)	.	1	.	3	6	.	0	.	3	4	1	6	1	.	.	5	.	.	.	3	.	.	.	.	1	.	.	.	.	.	.	33
Montauban	1	1	.	5	11	1	2	1	6	6	.	9	8	.	.	5	0	.	2	2	.	0	1	.	.	1	.	.	.	.	.	62

STATIONS.	1	2	3	4	5	6	7	8	9	10	11	12	13	14	15	16	17	18	19	20	21	22	23	24	25	26	27	28	29	30	31	TOTAL.
PETITS BASSINS DU SUD DE LA BRETAGNE; BASSIN DE LA VILAINE (suite).																																
Plélan	2	.	.	8	4	.	7	1	6	7	1	9	9	.	.	8	0	1	6	1	.	.	.	.	0	.	.	.	.	.	.	70
La Guerche	0	1	.	2	5	.	1	1	0	12	14	5	5	1	.	2	.	.	.	.	2	.	.	.	1	0	.	.	.	.	.	52
Plessé	.	1	.	0	8	.	2	5	4	5	8	3	10	.	.	7	.	0	5	.	.	.	.	.	1	.	.	.	.	.	.	59
BASSIN DE LA LOIRE.																																
Estivareilles	2	1	3	.	3	8	1	5	2	13	.	.	25	2	.	.	1	.	.	1	.	.	.	2	1	1	.	0	.	.	.	71
St-Étienne (C. M.)	3	1	2	1	3	6	0	7	2	7	.	1	19	17	.	0	.	.	.	1	.	.	.	.	1	1	1	.	.	.	.	72
Feurs	.	1	4	.	3	4	.	3	.	4	.	.	8	11	.	1	.	.	.	1	.	.	.	2	2	.	.	.	.	.	.	43
Roanne (P. C.)	0	2	.	.	3	3	.	.	.	9	1	2	5	11	.	0	.	.	.	.	.	.	.	1	2	0	0	.	.	.	.	38
Digoin (P. C.)	.	3	.	.	5	7	.	7	2	12	.	2	12	5	.	3	.	.	.	.	.	.	.	2	.	0	.	.	.	.	.	60
Saint-Eusèbe	.	.	.	.	8	6	.	3	2	13	.	.	2	5	.	5	.	.	.	.	.	.	.	2	.	1	.	.	.	.	.	47
Liernais (Huilly)	.	.	.	.	13	1	5	3	1	1	.	.	2	1	.	.	.	.	.	.	0	.	.	.	1	1	.	.	.	.	.	29
Luzy	0	.	.	.	3	14	.	4	2	6	1	5	.	6	.	1	.	.	.	.	.	.	.	1	.	.	.	.	.	.	.	44
Châtillon-en-B.	.	.	.	.	16	.	.	9	0	8	.	2	10	1	.	1	.	.	.	.	.	.	.	.	1	.	.	.	.	.	.	48
Prémery (P. C.)	1	.	.	.	19	2	.	4	1	10	.	.	11	.	.	1	.	.	.	.	.	.	.	1	.	.	0	.	.	.	.	49
Mercoire	4	.	.	.	8	5	.	.	4	3	.	.	84	60	.	18	12	8	6	12	.	.	1	5	.	.	.	.	.	.	25	257
Murat	2	17	8	3	.	.	12	3	.	16	1	.	22	14	.	4	4	1	3	2	.	.	.	10	8	.	.	.	.	.	1	131
Ambert	0	1	6	.	6	9	.	10	0	6	0	.	14	15	.	.	0	.	.	.	.	.	3	1	2	.	1	.	.	.	.	74
Puy-de-Dôme (Obs.)	2	6	1	6	17	6	.	31	6	5	1	1	37	5	1	1	2	.	.	.	.	.	.	4	4	1	.	.	.	0	3	140
Clermont (Obs.)	0	1	6	.	1	2	0	7	.	0	0	.	8	10	.	0	0	1	0	1	0	0	0	1	3	1	.	.	.	.	1	45
Vichy	0	2	.	.	6	3	.	2	2	7	.	.	15	5	.	0	1	.	.	1	.	.	.	2	3	.	.	.	.	.	.	49
Bessay	1	.	.	5	6	.	.	1	5	0	.	16	3	.	1	.	.	.	1	.	1	.	1	1	.	.	.	.	.	.	.	42
Chénérailles	.	.	.	.	.	10	2	2	0	2	.	.	6	3	.	.	.	.	.	.	.	.	.	.	.	.	.	.	.	.	.	25
Cérilly	1	1	1	.	6	10	.	1	1	3	0	.	11	1	.	1	.	.	.	1	.	0	.	0	.	1	1	.	.	.	.	40
Bourges (C. M.)	2	.	.	.	5	11	.	.	4	.	2	.	8	.	.	2	.	.	.	.	.	.	.	.	.	.	.	.	.	.	.	32
Vierzon (Le Briou)	3	.	.	.	10	10	.	.	1	15	2	.	5	.	2	.	.	.	.	.	.	.	.	.	.	.	.	.	.	.	.	47
Salbris	4	.	.	.	1	.	0	2	1	3	0	.	.	4	.	2	.	.	.	.	.	.	.	.	.	.	0	.	.	.	.	17
Chambray	1	.	.	.	8	.	.	1	2	5	1	.	1	1	.	2	.	0	.	.	.	1	1	.	0	0	0	.	.	.	.	24
La Châtre (M. Rouet)	3	0	.	4	12	.	0	1	4	.	0	0	3	.	.	2	.	0	0	.	.	.	.	.	.	.	.	.	.	.	0	29
Châteauroux (P. C.)	4	0	.	.	19	2	.	3	2	4	.	.	2	.	.	2	.	.	.	.	.	.	.	.	.	.	.	.	.	.	.	38
Azay-le-Rideau	3	.	.	.	.	.	.	.	6	3	.	.	.	.	.	4	.	.	.	.	.	.	.	.	.	.	.	.	.	.	.	16
Felletin	1	4	4	5	9	5	3	2	7	2	1	4	8	1	.	.	.	0	1	1	.	.	.	.	6	.	.	.	.	.	.	64
Boussac	.	.	.	.	12	4	.	6	1	5	1	.	8	1	1	.	.	.	.	.	.	.	.	.	.	.	.	.	.	.	.	39
Magnac-Laval	3	.	.	.	11	6	.	4	.	9	2	.	2	.	.	2	.	1	.	.	.	.	.	.	.	.	0	.	.	.	.	40
Saint-Savin	1	.	.	.	21	.	.	3	4	4	1	.	.	2	.	2	.	.	1	.	.	.	.	.	.	2	.	.	.	.	.	41
Bossay	1	1	2	.	.	19	.	.	5	.	.	.	.	.	.	1	.	.	2	.	.	.	.	.	.	1	.	.	.	.	.	32
Eymoutiers	3	2	.	.	14	12	.	8	2	13	3	2	13	.	.	.	.	.	.	2	.	.	.	.	3	.	.	.	.	.	.	77
Limoges (C. M.)	1	.	1	1	22	4	.	9	4	11	2	0	5	.	.	.	.	.	3	.	.	.	.	.	.	.	.	.	.	.	6	69
Chabanais	.	0	.	.	17	2	.	8	6	12	1	.	4	0	.	1	.	.	1	.	.	.	.	.	.	.	.	.	.	.	3	55
Poitiers (P. C.)	.	.	.	2	24	.	.	3	1	6	4	.	0	.	.	2	.	.	.	.	.	.	.	.	.	1	.	.	.	.	9	52
Rilly	11	1	.	2	.	9	.	.	2	2	.	3	.	.	.	.	.	.	.	.	.	.	.	.	.	2	.	.	.	.	.	32
Givry	.	.	.	.	15	.	.	2	1	4	.	.	10	.	.	.	.	.	.	2	.	.	.	.	.	.	.	.	.	.	.	34
Saint-Satur	.	.	2	.	17	.	.	5	2	10	3	0	11	.	.	1	.	.	.	1	.	.	.	.	.	.	1	.	.	.	.	53
Gien	1	.	.	1	9	1	.	1	1	2	1	1	4	.	.	2	.	.	.	2	.	.	.	.	.	.	1	.	.	.	.	27
Orléans (P. C.)	3	.	.	1	7	0	.	2	7	2	.	0	1	.	.	2	.	.	.	.	.	.	.	.	.	.	.	1	.	.	.	26
Blois (E. N.)	.	.	.	3	7	0	3	.	6	.	.	2	.	.	.	2	1	.	.	.	.	.	.	.	.	.	.	.	.	.	.	24

STATIONS.	1	2	3	4	5	6	7	8	9	10	11	12	13	14	15	16	17	18	19	20	21	22	23	24	25	26	27	28	29	30	31	TOTAL.
BASSIN DE LA LOIRE (suite).																																
Tours (ville)	0	.	2	10	.	.	2	.	9	1	1	3	0	.	.	3	.	.	.	.	.	.	.	.	0	1	.	.	.	.	0	32
Angers (Jardin des Pl.)	.	.	0	1	8	.	1	0	6	1	3	0	0	.	.	2	0	0	0	0	0	0	0	.	5	1	0	.	.	.	0	29
Châteaudun (M. Roger)	2	0	.	0	6	4	.	2	3	3	1	0	1	0	.	3	0	1	.	0	0	0	1	.	.	1	0	.	.	.	.	29
Authon-la-Plaine	.	.	.	2	4	4	.	.	6	6	3	.	4	.	.	2	.	.	.	.	2	.	.	.	.	.	.	.	.	.	.	33
Vendôme (P. C.)	.	.	.	5	2	.	.	9	11	12	.	.	6	.	.	.	.	.	.	.	.	.	.	.	.	.	.	.	.	.	.	45
Dissais-s.-C	.	.	.	.	7	.	.	2	1	1	.	.	2	.	.	1	.	.	1	.	.	.	.	.	.	.	.	.	.	.	.	15
Mortagne	.	.	.	2	9	1	.	2	5	6	5	0	5	0	0	1	.	0	0	1	0	0	.	.	0	1	0	.	.	.	.	39
Nogent-le-Rotrou	.	.	.	1	7	4	.	5	4	1	3	.	4	.	.	2	.	.	.	.	.	.	.	.	.	.	.	.	.	.	.	32
Monhoudou	.	.	.	2	7	3	1	2	4	6	2	1	2	.	.	1	.	.	1	.	.	.	.	.	.	1	.	.	.	.	.	33
Le Mans (Gaz)	.	.	.	.	8	4	.	3	4	5	2	.	2	.	.	1	.	.	.	.	.	.	.	.	.	1	.	.	.	.	.	30
Ambrières	.	.	.	5	6	0	0	4	6	5	6	0	8	1	0	2	1	0	.	1	1	.	0	.	0	2	.	0	.	.	.	49
Montsûrs	.	.	0	3	8	0	0	3	6	3	17	0	6	0	0	2	3	0	0	1	0	0	.	.	0	2	0	0	.	.	.	55
Grez-en-Bouère	.	.	.	0	5	5	0	2	2	5	6	5	1	.	.	3	1	0	0	1	.	.	0	.	.	1	.	0	.	.	.	37
La Meignanne	.	.	.	0	.	.	1	2	4	2	0	0	.	.	3	.	.	.	.	.	.	.	.	.	4	.	0	.	.	.	.	18
Nantes (Obs.)	.	.	0	8	12	.	6	4	6	9	6	2	5	1	7	0	0	4	.	1	.	.	.	.	0	.	.	.	.	.	0	71
Savenay (E.N.)	.	.	.	7	6	.	6	3	11	7	6	4	5	.	.	5	.	1	.	.	0	0	0	.	1	0	.	.	.	.	.	63
Parthenay (E. N.)	.	.	.	.	18	.	5	10	13	.	8	12	21	2	.	.	.	.	3	.	.	.	.	1	.	.	.	.	.	.	.	93
Fontevrault	.	.	.	.	20	.	.	.	.	.	.	.	.	3	.	.	.	.	.	.	.	.	.	.	.	.	.	.	.	.	.	23
Gennes	.	.	.	4	4	.	.	2	4	.	4	.	.	.	.	3	.	.	.	.	.	.	2	2	1	2	.	2	.	.	.	30
La Pommeraye	.	.	.	2	7	1	.	.	5	2	5	0	1	.	.	3	.	.	0	0	0	0	0	.	0	.	0	.	.	.	.	28
Les Herbiers	.	.	.	1	16	1	2	9	8	11	9	8	11	1	.	3	.	.	.	.	0	.	.	.	.	1	.	.	.	.	.	81
BASSINS ENTRE LA LOIRE ET LA GIRONDE.																																
Les Sables-d'Olonne	.	.	.	7	31	16	4	13	9	5	16	4	7	4	.	4	3	.	2	2	0	0	.	.	.	.	.	.	.	.	1	129
La Roche-s.-Y. (E. N.)	.	.	.	15	19	6	9	12	12	11	10	4	17	3	.	3	.	1	3	2	.	.	.	.	.	.	.	.	.	.	1	128
Luçon	.	.	.	3	41	2	2	10	12	2	11	4	5	2	.	3	.	.	0	.	1	.	.	.	.	1	.	.	.	.	9	108
Niort	.	.	.	1	35	1	1	9	12	5	10	2	4	3	.	3	.	.	.	1	.	.	.	.	.	2	.	.	.	.	7	97
La Rochelle (P. C.)	.	.	.	5	52	3	4	8	11	10	9	8	10	2	.	2	.	.	1	.	.	.	.	.	.	.	.	.	1	2	4	132
Angoulême (P. C.)	1	.	.	19	3	.	14	8	13	3	.	2	1	.	2	.	.	.	.	.	.	.	.	.	.	.	.	.	.	6	.	71
Barbézieux	.	.	.	.	26	9	1	6	10	10	9	2	5	2	.	2	.	.	.	.	.	.	.	1	.	.	.	.	.	.	.	83
Cognac	.	.	.	1	24	3	1	10	9	9	8	2	3	4	.	1	.	.	.	.	.	.	.	3	.	2	.	.	.	7	.	87
Ruffec	.	.	.	.	28	.	0	8	12	12	8	1	3	2	.	2	.	.	.	.	1	.	.	.	.	.	1	.	.	.	.	78
St-Jean-d'Angély	.	.	.	.	21	4	2	8	9	8	16	5	6	1	.	1	.	.	.	.	.	.	.	.	.	2	.	.	.	.	5	88
Saintes	.	.	.	.	24	3	.	10	10	9	20	7	2	6	.	3	.	.	.	.	.	.	.	2	.	.	.	.	.	.	3	99
Rochefort-s.-M. (Obs.)	.	.	.	13	19	1	3	6	11	4	21	6	5	5	3	.	.	0	.	0	.	.	.	.	0	.	.	.	.	4	3	104
BASSIN DE LA GIRONDE.																																
Ussel	.	.	.	0	9	7	4	11	6	5	6	.	7	18	.	.	2	2	.	2	1	.	.	.	3	.	.	.	.	.	.	83
Aurillac (C. M.)	3	1	.	.	7	23	.	5	5	37	8	4	26	11	0	.	3	9	0	2	0	.	.	4	12	0	0	.	.	.	.	160
Frayssinet	.	.	.	3	23	11	1	11	7	28	3	.	14	.	.	.	1	.	2	.	.	.	.	.	.	.	.	.	.	.	4	108
Chartriers-Ferrière	.	1	.	.	13	12	.	9	5	20	2	1	9	1	.	.	5	.	.	.	.	.	.	.	.	.	.	.	.	.	8	86

STATIONS.	1	2	3	4	5	6	7	8	9	10	11	12	13	14	15	16	17	18	19	20	21	22	23	24	25	26	27	28	29	30	31	TOTAL.
BASSIN DE LA GIRONDE (suite).																																
Tulle (P. C.).....	0	1	.	.	25	.	.	20	6	28	5	.	.	16	.	.	2	.	.	.	1	.	.	.	.	.	.	.	.	.	10	104
Biras (M. Dethan).	.	.	.	.	20	.	.	17	8	13	2	.	.	7	.	.	.	.	.	.	.	.	.	.	.	.	.	.	.	.	.	67
St-Avit-du-Moiron.	.	1	.	.	10	9	11	8	13	12	7	2	5	14	.	.	.	.	2	.	2	3	.	.	.	1	.	.	.	.	2	102
Chalais.....	.	1	1	.	21	9	0	8	5	16	10	3	5	6	.	1	.	.	.	0	.	1	1	.	.	1	.	.	.	1	2	91
Cavignac.....	.	3	.	.	26	12	.	11	14	18	5	11	7	5	.	1	.	.	.	2	1	.	.	.	.	2	.	.	.	.	4	120
Mende (P. C.)....	3	.	2	.	17	.	.	3	2	19	2	0	30	22	.	.	1	1	2	2	.	.	.	.	.	.	.	.	.	.	9	115
St-Chély-d'Apcher.	2	1	1	.	7	.	.	5	3	15	.	.	42	15	.	.	3	.	7	2	.	.	.	3	2	.	.	.	.	.	.	108
Entraygues.....	.	.	2	.	12	17	.	8	13	26	2	4	14	8	.	.	11	2	10	.	.	.	.	12	6	.	2	.	.	.	.	149
Figeac (S. hy.)....	.	.	.	.	11	10	.	7	14	27	3	.	20	2	.	.	11	.	.	2	.	.	.	4	.	.	.	.	.	.	.	111
Cahors (P. C.)....	.	.	.	.	20	12	.	10	8	25	.	.	10	.	.	.	3	.	.	.	2	.	.	.	.	.	.	.	.	.	.	90
Villeneuve-sur-Lot (C. M.).	.	0	0	.	12	14	2	6	7	13	2	1	5	17	.	.	0	.	1	0	0	0	0	.	.	0	.	.	.	.	4	85
Meyrueis.....	.	.	.	.	10	.	.	10	9	.	.	.	25	15	.	.	10	.	6	.	.	.	.	.	.	.	.	.	.	.	25	111
Sévérac-le-Ch.....	.	.	7	.	44	.	.	14	5	16	.	.	22	.	.	.	13	.	8	.	.	.	.	13	2	.	.	.	.	.	.	164
La Cavalerie.....	.	.	.	.	32	.	.	8	1	9	.	.	29	12	.	12	30	4	14	5	.	.	.	18	4	1	.	.	.	7	6	192
Lacaune.....	3	.	.	.	22	29	.	29	8	6	.	.	32	6	.	.	19	4	30	.	0	.	.	20	1	.	.	.	.	18	50	277
Pradelles-Cabardès	8	.	.	.	14	11	21	17	16	3	1	0	14	11	.	.	10	0	23	13	.	.	.	3	1	.	.	.	.	13	59	239
Villefranche-d'Av..	.	.	0	.	20	11	2	6	4	29	1	.	24	2	.	.	8	.	11	.	.	.	6	.	.	.	.	.	.	0	3	127
Carmaux.....	.	.	.	.	17	16	.	8	2	24	.	.	20	3	.	.	12	1	6	.	.	.	.	3	.	.	.	.	.	.	3	114
Lavaur.....	.	.	.	.	9	27	6	7	2	15	.	.	13	.	.	.	16	.	7	15	.	.	.	.	.	.	.	.	.	.	19	136
Montauban (E. N.).	.	0	.	3	16	2	3	16	5	7	0	0	6	2	.	.	6	0	4	0	.	.	.	.	.	1	.	.	.	1	8	81
Caylus.....	.	.	.	.	13	7	9	7	16	28	.	6	14	.	.	.	.	6	2	1	.	.	.	4	.	.	.	.	.	4	.	119
Izaut-de-l'Hôtel...	5	.	.	.	5	25	5	19	17	4	.	.	8	4	.	.	8	.	.	2	.	.	.	.	4	.	.	.	.	.	.	106
Foix (E. N.).....	0	0	.	.	3	1	1	20	16	11	5	.	18	.	.	.	.	1	1	2	.	.	.	.	.	.	.	.	.	0	15	94
Toulouse (Obs.)...	.	.	?	3	15	10	2	8	5	11	1	.	5	10	.	.	15	.	8	1	.	.	.	.	.	2	.	.	.	1	11	107?
Pibrac (Le Bélard).	1	.	1	8	19	.	.	9	10	16	4	.	4	13	.	.	18	.	1	5	.	.	.	.	.	.	.	.	.	.	11	120
Masseube.....	1	.	.	.	4	21	6	18	15	12	.	.	4	2	.	.	6	.	.	3	.	.	.	.	1	0	.	.	.	.	2	95
Auch (P. C.).....	.	.	.	.	6	24	2	13	6	15	1	.	2	6	.	.	3	.	.	3	.	.	.	.	.	1	.	.	.	.	3	86
Beaumont.....	.	.	.	8	15	5	4	3	.	10	8	17	15	.	.	.	.	.	15	7	.	.	.	.	.	.	.	.	.	.	8	115
Condom.....	.	.	.	.	13	9	1	7	8	15	7	4	4	15	.	.	.	.	.	.	.	.	.	.	.	.	.	.	.	.	4	87
Agen (P. C.).....	.	.	.	16	5	6	4	9	11	1	5	11	.	.	.	1	.	1	.	.	.	.	.	.	.	.	.	.	.	4	1	75
Budos.....	.	.	0	.	16	24	3	8	4	14	9	9	2	10	.	1	.	0	6	3	0	0	0	8	0	0	.	.	.	.	3	120
Bordeaux-Floirac (Obs.).	.	0	1	.	17	14	1	7	7	15	8	10	1	4	.	2	0	0	5	0	0	0	0	1	0	.	.	.	.	.	4	95
Château-Lafitte...	1	.	.	.	30	16	3	11	10	16	19	14	4	6	0	2	.	1	3	1	1	0	.	.	.	.	.	.	.	.	.	138
La Coubre (Sém.).	.	.	.	1	32	8	1	5	6	4	15	15	8	14	.	2	.	.	2	0	.	.	.	.	.	.	.	.	.	.	3	115
BASSINS ENTRE LA GIRONDE ET LES PYRÉNÉES.																																
Hourtin.....	.	.	.	.	27	15	6	8	12	15	12	9	7	11	.	2	.	.	2	.	.	.	.	.	.	.	.	.	.	.	3	127
Arcachon (C. M.)..	.	.	.	.	23	19	15	5	10	18	6	5	6	11	.	2	.	.	10	1	0	.	.	8	2	2	.	0	.	.	3	145
Belin.....	.	.	.	.	24	28	8	14	9	14	5	11	.	18	.	1	.	.	9	3	0	0	0	10	0	.	.	.	.	.	4	158
Pic-du-Midi (Obs.).	11	1	1	.	16	27	36	42	33	12	.	.	15	6	.	3	13	4	.	6	.	.	.	.	3	0	1	.	.	.	3	232
Bagnères-de-B. (Obs)	5	.	.	2	24	34	10	35	13	6	.	.	11	0	.	.	14	.	1	3	.	.	.	1	14	0	.	.	.	0	1	174
Gelan.....	.	.	.	18	4	.	9	19	.	8	.	.	1	6	4	.	.	.	1	4	.	.	.	.	4	.	.	.	.	5	.	83
Pau (Gare).....	.	.	.	12	26	22	18	24	7	2	.	2	8	.	.	.	.	.	3	.	.	.	.	2	.	.	.	.	.	1	.	127
St-Jean-Pied-de-P.	.	.	.	13	43	22	19	13	8	.	.	.	.	.	.	7	3	.	.	.	.	.	4	.	2	.	.	.	.	5	.	139

STATIONS.	1	2	3	4	5	6	7	8	9	10	11	12	13	14	15	16	17	18	19	20	21	22	23	24	25	26	27	28	29	30	31	TOTAL.
BASSINS ENTRE LA GIRONDE ET LES PYRÉNÉES (suite).																																
Riscle	.	.	.	.	10	24	5	10	7	13	1	1	6	5	.	.	0	.	.	7	.	.	.	.	5	.	3	.	.	.	0	97
Tartas	.	.	.	.	26	26	16	12	8	6	25	5	1	10	.	1	.	0	6	5	.	.	.	1	0	1	0	1	.	.	.	150
Bayonne	.	.	.	5	19	21	23	5	2	.	.	6	8	.	.	2	7	1	.	.	.	.	.	2	10	14	11	.	.	5	10	151
BASSINS ENTRE LES PYRÉNÉES ET LE RHÔNE.																																
Prats-de-Mollo	.	.	.	.	.	.	.	3	.	.	.	.	14	.	.	.	10	17	3	.	.	.	.	2	.	.	.	.	27	18	.	94
Caudiès-de-St-Paul	.	.	.	.	2	.	20	33	6	.	.	.	5	.	.	.	.	.	33	.	1	.	.	.	.	.	.	.	.	35	12	148
Perpignan (Obs., sol.)	.	.	.	.	0	2	3	1	0	.	1	.	26	.	.	.	4	5	51	2	0	.	0	10	.	.	.	.	0	61	7	173
Salces	.	.	.	.	.	.	.	5	.	.	5	.	18	.	.	.	5	.	8	.	.	.	.	74	.	.	.	.	.	76	.	191
Banyuls	.	.	.	.	.	.	.	3	.	.	.	.	20	15	.	.	14	7	40	19	2	.	.	6	23	.	.	.	.	5	22	176
Angoustrine	.	.	.	.	6	.	8	.	.	0	.	.	27	.	.	.	3	7	.	.	.	.	.	.	.	.	.	.	.	.	3	54
Carcassonne (E.N.)	.	.	.	2	10	9	2	15	2	1	.	.	11	3	.	.	4	1	33	1	.	.	.	.	1	.	.	.	.	47	.	142
Saint-Pons	.	.	.	.	42	18	.	6	13	.	.	.	14	.	.	.	12	33	27	.	.	.	.	26	.	.	.	.	.	49	34	274
Bédarieux	.	.	.	.	4	.	.	.	10	12	.	.	49	.	3	5	98	9	17	6	3	.	.	91	16	.	.	.	.	28	75	426
Nîmes (Mon cent.)	.	.	.	.	.	.	.	6	.	7	1	.	59	.	.	20	9	.	3	4	.	.	.	.	.	.	.	.	.	22	3	134
Montpellier (E. ag.)	5	.	.	.	.	5	.	1	.	4	1	.	5	18	0	16	11	5	8	17	0	.	.	5	4	.	.	.	.	18	34	157
Gignac	4	.	.	.	.	5	.	6	.	3	.	.	2	14	.	11	19	26	9	18	5	.	.	37	14	.	.	.	.	9	42	224
Béziers	.	.	.	.	3	.	.	2	.	.	.	.	.	.	.	.	60	.	37	3	.	.	.	67	.	.	.	.	.	.	202	374
BASSIN DU RHÔNE.																																
Belfahy	1	0	.	.	5	13	.	6	1	20	9	1	.	4	8	.	1	.	.	.	.	.	.	.	2	0	.	.	.	.	.	71
Cirey-les-B.	.	.	.	1	21	1	4	1	6	12	1	.	8	8	.	4	.	.	.	.	.	.	.	1	1	.	.	.	.	.	.	69
Gourgeon	.	.	.	.	18	3	.	6	5	15	.	.	.	3	.	1	.	.	.	.	.	.	.	3	.	.	.	.	.	.	.	55
Vioménil (S. hy.)	.	.	.	.	9	13	.	9	.	20	3	.	.	10	.	.	.	.	.	.	.	.	.	.	.	.	.	.	.	.	.	64
Jussey	0	2	.	2	12	.	3	.	8	5	.	.	6	4	.	.	.	.	.	.	.	.	.	.	.	1	.	.	.	.	.	44
Vaux-s.-Aubigny	.	.	.	0	15	.	5	.	8	3	.	.	.	.	0	.	.	.	.	.	.	.	.	.	.	.	.	.	.	.	.	31
Dijon (S. hy.)	.	.	.	2	10	.	3	.	3	3	.	.	.	.	.	6	.	.	.	.	.	.	.	2	1	.	.	.	.	.	.	30
Beaune	1	.	.	.	39	2	.	20	15	22	.	3	18	7	.	13	.	.	.	.	.	.	.	6	.	1	.	.	.	.	.	148
Lons-le-Saunier (E. N.)	.	.	.	.	12	4	2	5	5	22	5	.	.	13	.	7	.	.	.	.	.	.	.	.	.	.	.	.	.	.	.	74
Bourg (E. N.)	3	.	.	.	5	6	.	6	.	25	.	.	2	9	.	5	1	.	.	.	.	.	.	.	.	3	1	.	.	.	.	66
Les Écharmeaux	2	1	.	.	1	20	1	7	7	18	7	.	.	21	2	7	7	.	.	.	.	.	.	.	4	.	.	.	.	.	.	106
L'Arbresle	0	0	1	.	3	3	.	3	.	9	1	.	.	18	.	1	2	.	.	.	.	.	.	.	1	0	2	.	.	.	.	44
Belfort (Château)	.	.	.	.	9	15	.	6	1	16	0	2	.	11	1	1	1	.	.	.	.	.	.	.	.	.	.	.	.	.	.	63
Besançon (Obs.)	0	.	.	0	20	1	1	3	4	16	1	0	0	14	.	6	0	.	.	.	0	.	.	0	1	1	.	.	.	.	.	68
Grand-Contour	.	.	.	.	17	.	4	.	.	9	14	1	7	5	.	11	.	.	.	.	.	.	.	2	.	.	.	.	.	.	.	70
Bonneville (C. M.)	.	2	.	.	.	30	1	.	3	1	27	9	.	14	7	.	4	.	.	.	.	.	.	.	.	.	.	.	.	.	.	98
Champagnole	1	.	.	.	2	34	2	12	.	24	19	.	.	11	.	.	.	.	.	.	.	.	.	.	.	.	.	.	1	.	.	106
Vaux-lès-St-Cl.	.	.	.	.	1	40	.	15	7	10	40	0	.	16	.	.	.	.	.	.	.	.	.	.	.	.	2	.	.	.	.	131
Cruseilles	5	4	.	.	4	20	.	6	.	7	24	10	.	9	.	.	.	.	.	.	.	.	.	.	.	.	.	.	.	.	.	89
Annecy	.	3	.	.	.	28	.	8	2	3	27	16	.	10	3	.	1	.	.	.	.	.	.	.	.	.	1	.	.	.	.	101
Chambéry	2	4	.	.	.	22	.	9	5	3	16	17	.	11	.	.	2	.	.	.	.	.	.	.	.	.	.	.	.	.	.	91
Nantua	2	4	2	.	12	16	.	12	3	30	6	.	.	17	.	4	.	.	.	.	.	.	.	.	.	4	5	4	.	.	.	121
Lyon-St-Genis (Obs.)	2	.	5	0	.	5	.	1	2	9	7	2	0	23	2	0	1	.	.	.	.	.	.	.	.	1	.	.	.	.	.	60
Anneyron (M. Bérard)	.	.	.	.	0	12	.	.	6	15	9	2	1	25	1	.	0	.	.	.	.	.	.	.	.	.	.	.	.	.	.	71

STATIONS.	1	2	3	4	5	6	7	8	9	10	11	12	13	14	15	16	17	18	19	20	21	22	23	24	25	26	27	28	29	30	31	TOTAL
BASSIN DU RHÔNE (suite).																																
Flumet	.	2	.	.	.	28	.	15	6	2	20	28	.	15	8	.	.	.	.	.	.	.	.	.	.	.	.	.	.	.	.	124
Sainte-Foy	.	.	.	.	.	14	.	13	.	.	.	8	16	2	.	.	.	.	.	.	.	.	.	.	.	.	.	.	.	.	.	54
St-Jean-d'Arves	1	.	.	.	20	4	.	5	15	10	16	.	.	.	.	.	.	.	.	.	.	.	.	.	.	.	.	.	.	.	.	72
Allemont	3	.	4	.	4	2	9	14	6	7	20	50	.	7	.	1	2	.	.	.	.	.	.	.	.	.	.	.	.	.	.	129
La Tronche	9	0	.	0	10	.	.	12	5	29	32	0	4	.	0	1	0	0	.	0	0	.	0	0	0	0	.	.	.	.	.	103
Mont-Genèvre	1	.	.	.	10	.	.	.	.	8	12	.	.	.	.	4	2	.	.	.	.	.	.	.	.	.	.	.	.	1	2	41
Embrun	.	3	.	.	.	16	.	1	.	.	10	12	12	.	.	.	.	.	.	.	.	.	.	.	.	.	.	.	.	.	.	54
Serres	.	15	.	.	15	8	.	7	.		40	.	15	.		18	.	.	4	.	.	.	.	.	.	2	.	.	2	.	.	126
Forcalquier	5	.	.	.	.	40	.	3	.	5	12	25	8	5	.	18	3	.	.	4	.	.	.	.	.	.	.	6	.	.	.	134
Mirabeau	6	.	.	.	.	7	.	1	.	.	.	21	2	19	.	4	2	1	2	4	.	.	.	.	.	.	6	.	.	.	1	76
Cavaillon	.	.	.	.	10	.	0	.	.	3	13	.	28	.	6	3	1	3	17	.	.	.	.	3	.	.	3	.	.	2	3	95
Vernoux (M. Maisonneuve)	9	.	7	.	.	11	.	.	.	14	10	6	9	34	2	5	7	0	.	4	.	.	.	1	1	.	0	.	.	.	.	120
Montpezat	.	.	.	.	6	.	.	.	.	10	.	30	78	.	23	42	.	.	13	.	.	.	3	.	.	.	.	.	.	10	.	216
Vialas	1	.	.	.	5	7	.	3	.	22	1	.	105	26	3	65	46	1	6	14	.	.	.	11	3	.	.	.	.	9	44	382
Barre	.	.	.	.	4	12	.	7	.	9	.	.	50	11	2	20	30	1	10	24	.	.	.	12	.	.	.	.	.	11	65	268
Lussan	.	2	.	.	4	.		.	.	22	1	.	46	.	.	50	.	.	28	.	.	.	.	2	.	.	.	.	.	.	30	185
Crest (M. Savoyat)	1	.	.	.	12	.	.	.	4	25	4	.	6	.	1	5	.	.	.	.	.	.	.	.	.	.	.	.	.	.	.	57
Valréas	5	.	.	0	7	.	.	.	.	3	35	7	30	.	8	9	.	.	1	8	.	.	.	.	.	.	1	.	.	1	.	117
Clansayes (M. Robert)	7	.	.	.	.	8	.	.	.	4	25	.	.	19	.	5	14	.	.	13	.	.	.	.	.	.	.	.	.	.	1	97
Pierrelatte (M. Favier)	.	.	.	.	.	.	.	.	8	21	5	5	.	20	.	.	4	8	10	.	.	.	.	.	.	.	.	.	0	7	0	89
Mt Ventoux (Obs.)	19	.	.	.	.	16	.	5	.	10	28	16	.	20	.	.	.	.	.	12	.	.	.	.	.	.	6	12	.	.	.	144
Saint-Christol	11	.	.	.	25	.	.	1	.	10	17	20	24	24	32	23	.	.	2	3	.	.	.	.	.	.	3	.	.	6	.	201
Carpentras	.	.	.	.	8	.	.	.	.	4	6	12	23	.	0	1	1	1	7	.	.	.	.	.	.	.	2	.	.	.	1	69
Avignon (E. N.)	6	.	.	.	2	3	.	.	.	13	10	.	21	.	.	20	.	.	11	.	.	.	.	0	.	.	.	.	0	.	9	96
Arles	7	.	.	.	.	.	.	1	.	1	10	1	.	30	1	30	10	1	6	6	.	.	.	.	.	.	.	.	.	16	2	122
BASSINS ENTRE LE RHÔNE ET LES ALPES.																																
Pélissanne	7	.	.	.	.	12	.	3	.	.	5	16	.	36	.	10	6	1	5	13	.	.	.	.	.	.	.	2	.	.	.	116
Aix (E. N.)	.	.	.	.	.	5	.	.	.	2	17	.	27	.	.	4	.	.	4	1	.	.	.	.	.	.	1	.	.	.	2	63
Marseille (Obs.)	.	.	.	1	2	.	.	.	.	1	19	.	50	9	2	20	.	.	11	.	.	.	.	.	.	.	1	.	2	1	8	127
Toulon (Obs.)	.	.	.	4	.	10	.	.	.	4	21	.	40	.	8	40	1	.	10	2	.	.	.	2	.	.	16	8	34	.	.	199
Draguignan (E. N.)	9	.	.	.	.	16	.	.	.	2	35	1	52	3	2	15	.	.	3	.	.	.	.	.	.	.	1	.	.	.	11	149
Nice (Obs.)	12	.	.	.	1	22	.	.	.	18	59	6	20	13	1	17	0	2	7	.	.	.	.	.	.	18	.	.	5	1	9	212
CORSE.																																
Ajaccio (C. M.)	35	3	1	.	13	28	1	5	6	.	.	20	.	18	.	.	12	1	0	3	.	.	.	.	25	.	.	1	.	.	2	174
Bastia	.	12	3	7	.	3	3	2	.	.	.	2	.	.	.	2	.	28	7	.	.	.	.	.	16	.	25	16	.	23	37	186

RÉSUMÉ DES OBSERVATIONS DE L'ANNÉE 1903.

TOTAL DE LA PLUIE TOMBÉE PENDANT CHAQUE MOIS DE L'ANNÉE.

TOTAL ANNUEL DU NOMBRE DES JOURS DE PLUIE.

(Les nombres suivis d'un astérisque * dans la *première* colonne indiquent l'*altitude du lieu*, d'après la carte de l'État-Major.)

Stations.	Altitude.	Janv.	Fév.	Mars.	Avril.	Mai.	Juin.	Juill.	Août.	Sept.	Oct.	Nov.	Déc.	Total de l'année.	Nombre de jours pluvieux
VERSANT DE LA MER DU NORD.															
BASSINS DU RHIN, DE LA MEURTHE ET DE LA MOSELLE.															
Château-Lambert	760	207	55	147	184	86	87	206	241	66	360	207	94	1940	164
Col de Bussang	740	»	»	»	»	73	141	221	206	75	220	181	»	»	»
Le Thillot	494	196	74	149	176	41	80	154	211	41	250	184	111	1667	168
Ramonchamp	474	120	»	80	140	80	80	175	222	49	292	187	»	»	»
Remauvillers	480	210	67	163	161	82	85	176	219	46	304	204	104	1821	183
Cornimont	518	192	»	»	»	»	»	»	»	»	»	»	»	»	»
Saulxures-s.-M.	465	163	66	130	165	72	96	152	160	56	252	177	71	1560	172
Les Truches	550	95	85	119	177	71	143	176	184	57	243	148	47	1545	157
Dommartin-les-R.	400	127	56	106	122	90	116	160	188	67	204	129	73	1438	182
Pouxeux	380	84	44	69	116	61	78	138	137	71	110	99	29	1036	112
Gérardmer	680	169	60	90	120	»	233	138	»	»	257	»	»	»	»
Brouvelieures	392	92	71	74	118	47	83	83	147	71	123	100	44	1053	182
Bruyères	480	95	66	81	148	65	182	178	»	»	69	130	»	»	»
Épinal	330	77	58	58	116	55	73	121	163	51	111	77	48	1008	166
Dompaire	303	53	»	50	102	46	69	116	»	»	»	»	»	»	»
Lerrain	318	93	26	67	110	45	70	106	147	39	121	79	64	967	175
Légéville	»	72	25	37	103	44	65	112	148	34	123	67	42	872	166
Mirecourt (E. N.)	297	24	11	28	49	20	55	93	40	63	117	77	30	607	131
Thaon	320	75	37	11	50	53	100	124	113	41	98	139	51	892	124
Châtel-s.-M.	287	65	35	71	99	25	77	95	160	30	153	69	52	931	146
Rambervillers	290	54	15	8	68	36	78	72	94	32	85	80	25	647	126
Saint-Dié	340	57	37	62	114	31	92	84	124	31	109	69	24	834	107?
Saint-Dié (Saint-Martin)	406	77	39	73	112	56	107	106	174	57	140	117	43	1101	205
Sainte-Marguerite	360	»	»	48	83	44	65	89	147	39	99	77	36	»	»
Gemaingoutte	450	74	41	60	101	46	103	116	154	50	134	111	37	1027	174
Provenchères	407	76	61	78	139	63	91	85	183	49	128	132	30	1115	183
Senones	344	81	48	73	137	53	82	120	130	47	126	117	38	1052	201
Col du Prayé	835	115	40	113	188	86	99	206	187	33	184	159	44	1454	183

Stations.	Altitude.	Janv.	Fév.	Mars.	Avril.	Mai.	Juin.	Juill.	Août.	Sept.	Oct.	Nov.	Déc.	Total de l'année.	Nombre de jours pluvieux.
BASSINS DU RHIN, DE LA MEURTHE ET DE LA MOSELLE (suite).															
Rothau	347	134	40	»	»	»	»	»	»	»	»	»	»	»	»
Vexaincourt	376	103	71	90	176	63	104	155	205	74	182	171	43	1437	170
Pexonne	310	56	33	36	98	51	47	107	113	43	72	80	28	764	156
Baccarat	267	49	29	52	94	35	44	75	100	36	75	72	31	692	166
Raon-l'Étape	280	64	»	57	110	»	82	89	126	37	111	92	22	»	»
Moriviller	322	19	25	43	79	33	72	77	98	32	98	67	29	672	133
Moyen	295	50	24	43	62	21	34	70	94	30	74	68	20	590?	104
Bayon	250	57	27	43	71	29	71	105	91	32	94	86	28	734	113
Haroué	245	48	26	36	75	42	53	78	87	28	82	63	20	638	167
Vézelise	293	60	27	48	82	52	64	70	98	25	94	71	24	715	146
Vaudémont	495	88	23	46	77	49	50	79	96	25	117	74	34	758	138
Allain	307	66	16	51	90	30	70	91	»	23	91	65	26	»	»
Neuves-Maisons	218	58	21	50	97	44	69	143	109	39	89	86	27	832	171
Lunéville	225	»	17	43	82	30	72	97	91	39	86	67	36	»	»
Croismare	234	52	26	43	82	28	56	81	84	37	92	77	25	683	171
Blamont	263	56	24	46	64	26	43	51	101	31	75	68	24	609	126
Einville	225	40	17	37	64	27	43	112	81	38	61	52	26	598	120
Serres	295	49	19	40	71	36	36	128	86	40	70	72	40	687	136
Parroy	233	71	20	55	83	34	48	116	109	40	87	108	40	811	156
Moncel-s.-Seille	205	44	11	30	70	32	63	73	108	36	64	60	26	617	151
Bellefontaine	240	40	19	58	101	42	74	79	116	29	89	82	26	755	118
Tomblaine (E. Ag.)	200	45	14	38	85	39	64	88	90	32	69	62	26	652	169
La Malgrange	234	65	26	72	122	55	45	122	106	31	83	81	31	839	156
Maxéville	225	41	21	48	107	39	61	83	98	34	93	81	25	731	168
Nancy (Faculté)	221	50	17	55	97	33	53	76	79	27	75	71	26	653	179
Nancy (E. N.)	219	52	24	29	69	34	45	97	78	21	87	86	22	644	190
Amance	400	38	16	36	80	29	72	69	81	32	64	61	23	601	161
Frouard	191	41	20	58	111	34	57	65	92	20	64	73	19	654	133
Villey-St-Étienne	246	31	17	44	90	32	68	56	85	17	78	62	17	597	158
Toul	211	47	19	49	104	18	58	64	83	22	104	82	22	672	137
Foug	260	59	17	35	92	32	84	72	116	38	88	83	20	736	162
Rogéville	300	47	10	72	109	»	»	»	»	»	»	»	»	»	»
Nomény	186	50	14	26	73	28	38	62	91	13	81	55	16	547	101
Euvezin	213	55	13	53	77	46	81	64	90	31	108	52	34	704	170
Bouconville	245	49	21	»	»	»	»	»	»	»	»	»	»	»	»
Lachaussée	218	43	8	49	88	40	37	30	61	13	50	72	23	514	141
BASSINS DE LA MEUSE, DE LA CHIERS ET DE LA SAMBRE.															
Pouilly (Haute-Marne)	409	35	18	45	93	48	76	89	127	30	107	79	42	789	148
Bassoncourt	346	55	24	61	92	53	81	92	133	29	113	85	25	843	139
Lamarche	360	45	10	41	77	38	83	116	102	26	108	119	31	796	123
Contrexéville	350	81	21	61	98	53	69	92	146	33	127	94	38	913	155
Vittel	338	67	19	59	91	40	53	91	130	22	115	64	26	777	150
Bulgnéville	345	64	21	54	78	66	51	77	141	37	119	60	29	797	167
Beaufremont	415	54	35	77	96	53	67	106	147	38	143	80	48	944	150
Châtenois	332	104	40	65	84	41	64	59	104	47	148	83	33	865	136
Noncourt	290	79	14	43	87	42	39	69	102	22	124	71	33	725	125
Aboncourt	391	44	22	25	64	38	33	71	102	24	103	48	21	595	161

Stations.	Altitude.	Janv.	Fév.	Mars.	Avril.	Mai.	Juin.	Juill.	Août.	Sept.	Oct.	Nov.	Déc.	Total de l'année.	Nombre de jours pluvieux.
BASSINS DE LA MEUSE, DE LA CHIERS ET DE LA SAMBRE (suite).															
Neufchâteau	280	86	19	57	102	55	35	74	103	23	139	87	17	797	140
Vouthon-Bas	379	61	19	77	101	54	52	105	96	27	140	106	23	861	185
Maxey-sur-V.	256	78	17	68	114	66	63	108	107	15	122	83	25	866	149
Vaucouleurs	250	70	29	66	100	46	81	84	98	26	139	90	27	856	127
Ménil-la-Horgne	325	18	28	92	88	55	67	67	118	55	»	»	35	»	»
Commercy (P. C.)	231	53	23	86	92	47	81	74	114	32	128	93	32	855	150
Commercy (E. N.)	249	64	22	81	93	53	67	53	96	32	115	84	26	786	155
Les Kœurs (P. C.)	354	83	25	86	88	47	52	85	155	46	120	80	35	902	141
Les Kœurs	334	76	27	93	97	41	47	76	141	40	141	97	39	915	145
Maizey (barrage)	219	60	14	69	84	34	70	62	129	36	116	84	23	781	144
Fleury-dev.-Douaumont	340	61	27	78	112	49	93	108	98	29	139	86	31	911	162
Charny	192	50	23	68	105	35	77	105	94	29	132	72	29	819	157
Montfaucon	342	82	27	89	127	35	79	83	92	36	142	91	28	911	166
Consenvoye	183	38	23	65	83	36	53	91	73	28	144	60	29	723?	146
Damvillers	218	48	53	70	89	64	33	72	88	33	144	89	28	811	150
Spincourt	231	57	15	60	93	45	35	102	73	15	157	70	40	762	136
Beuveille	273	75	38	71	94	62	53	113	113	26	183	83	38	949	144
Hussigny	423	86	48	89	148	48	73	154	129	30	191	77	45	1118	143
Montmédy	193	54	32	74	76	58	38	66	145	68	153	131	22	917	117
Dun	174	62	22	60	105	39	79	76	89	62	134	77	30	835	107
Stenay	167	70	30	55	87	39	57	85	73	48	134	77	41	796	143
Pouilly (Meuse)	162	71	22	63	102	24	76	90	80	57	149	79	42	855	158
Bairon	181	78	29	81	88	53	50	116	92	51	138	88	45	909	164
Stonne	340	114	46	97	120	56	81	128	108	59	179	116	55	1159	141
Mouzon	160	81	29	65	87	43	59	95	81	42	115	73	36	806	153
Carignan	165	43	41	45	79	44	60	58	64	46	117	64	32	693?	112
Saint-Aignan	160	82	32	97	111	50	120	94	106	80	175	104	31	1082	138
Sedan	191	64	42	80	77	46	107	73	88	41	143	78	32	871	164
Fort des Ayvelles	212	85	52	98	91	65	89	134	130	48	145	89	46	1072	»
Saint-Ponce (Poudrerie)	155	69	42	101	128	51	77	124	123	44	142	74	41	1016	175
Poix	187	110	54	105	118	63	86	122	167	55	191	113	56	1240	191
Saint-Marcel	181	73	54	160	86	26	67	108	141	52	155	110	74	1106	142
Charleville (E. N.)	144	50	45	80	84	29	113	100	134	48	133	80	43	939	200
Gespunsart	200	80	32	70	42	48	64	125	127	53	141	60	33	875	154
Monthermé	138	103	51	109	108	40	75	74	114	48	143	85	56	1006	190
Renwez	267	86	60	102	99	35	72	68	147	44	153	103	46	1009	169
Maubert-Fontaine	294	91	68	113	107	38	111	108	158	41	199	134	73	1241	140
Fumay	120	63	59	109	110	51	91	82	108	63	119	99	48	1002	143
Vireux	114	35	35	62	81	38	54	71	80	53	81	54	20	664	140
Fourmies	178	51	33	42	63	43	56	66	38	25	103	47	22	589?	68?
Avesnes	183	65	49	84	82	48	56	84	91	45	150	96	27	877	146
Catillon	146	51	23	46	69	34	101	62	68	39	133	65	33	724	151
Landrecies	135	64	35	59	105	55	87	80	80	43	156	91	46	901	181
Maroilles	152	52	39	67	92	78	63	74	80	42	154	73	41	855	181

Stations.	Altitude.	Janv.	Fév.	Mars.	Avril.	Mai.	Juin.	Juill.	Août.	Sept.	Oct.	Nov.	Dec.	Total de l'année.	Nombre de jours pluvieux.
BASSINS DE L'ESCAUT, DE LA LYS, DE L'YSER ET DE L'AA.															
Honnecourt	80	63	27	62	91	64	75	51	72	26	129	82	43	785	89?
Le Cateau	102	50	34	55	97	41	81	71	61	28	123	91	36	768	151
Cambrai (P. C.)	52	33	35	63	96	56	110	80	64	35	131	63	32	798	221
Cambrai (C. M.)	51	31	18	56	83	37	79	55	46	30	109	57	40	641?	133?
Le Quesnoy (C. M.)	131	71	36	59	95	52	46	77	88	54	164	62	51	855	176
Le Quesnoy (P. C.)	128	67	38	51	115	50	57	90	108	62	252	82	30	1002	166
Bavai	152	72	40	49	108	54	49	85	108	63	244	88	28	988	166
Valenciennes	56	51	29	54	84	52	57	69	47	29	149	69	35	725	209
Saint-Amand	25	54	27	52	109	57	54	78	58	25	160	62	39	775	212
Masny	33	»	17	45	89	74	»	»	»	»	114	55	»	»	»
Douai (C. M.)	28	41	21	38	109	63	68	95	31	53	134	57	41	751	181
Douai (E. N.)	33	47	24	70	95	54	87	»	27	25	106	64	32	»	»
Vaulx-Vraucourt	»	26	16	32	75	59	100	86	»	39	153	63	32	»	»
Saint-Léger	»	78	23	70	»	61	90	112	46	30	172	63	52	»	»
Boiry-Sainte-Rictrude	»	48	21	62	91	58	88	135	57	36	176	74	37	833	169
Berthonval	»	43	22	43	83	31	69	124	54	46	126	58	47	746	162
Arras (St. agr.)	66	54	21	50	90	47	93	137	49	45	115	63	49	813	238
Arras (E. N.)	68	51	23	48	83	52	98	137	48	27	123	58	47	795	200
Louez-les-Duisans	»	55	20	51	84	32	103	160	41	32	155	»	44	»	»
Bouvignies	23	»	18	38	87	81	57	102	41	28	124	57	39	»	»
Orchies	35	49	17	58	95	91	65	138	56	23	140	71	33	836	148
Péronne (Nord)	36	50	26	45	90	49	76	110	75	35	169	72	18	815	150
Lille (C. M.)	25	51	27	48	93	47	42	141	41	39	147	75	36	787	187
Lille (P. C.)	25	51	»	»	»	»	»	»	»	»	»	70	38	»	»
Gondecourt	30	»	37	52	57	38	41	169	39	22	131	54	14	»	»
Pont-à-Vendin	»	37	23	39	96	31	74	133	26	32	133	55	38	717	139
Béthune	»	»	»	»	»	»	»	»	»	»	»	»	35	»	»
Merville	17	43	47	34	90	30	62	121	34	35	115	53	35	699	128
Fruges	122	97	61	68	58	52	77	116	62	»	»	»	»	»	»
Esquerdes	»	73	53	63	85	40	63	101	82	96	158	88	49	951	217
Godewaersvelde	158	41	33	28	62	41	47	101	50	51	133	59	36	682	134
Cassel	106	76	58	43	100	66	42	132	66	77	171	85	50	966	193
Wormhoudt	17	50	53	46	96	64	36	72	72	54	117	63	»	»	»
Steene	8	98	44	33	23?	45	31	55	69	82	132	97	32	741?	116
Bergues	7	67	54	47	82	57	43	99	63	79	124	75	»	»	»
Les Moëres	1	76	81	64	83	47	41	97	50	72	110	87	38	846	150
Dunkerque (Port)	7	44	34	49	43	34	37	69	56	70	80	62	39	617?	190
Dunkerque (sém.)	8	79	76	58	92	50	48	111	85	88	125	117	72	1001	176
Oye	5	72	70	47	72	50	70	88	92	94	121	82	47	905	213
Calai	7	68	76	47	62	56	57	93	115	72	115	74	54	889	166
VERSANT DE LA MANCHE.															
BASSINS DE LA CANCHE, DE LA SOMME, DE LA BÉTHUNE, ETC.															
Nesle	7	45	17	36	70	38	65	52	56	31	137	58	32	637	174
Sainte-Émilie	142	»	16	51	84	44	95	60	64	30	147	66	39	»	»

Stations.	Altitude.	Janv.	Fév.	Mars.	Avril.	Mai.	Juin.	Juill.	Août.	Sept.	Oct.	Nov.	Déc	Total de l'année.	Nombre de jours pluvieux
BASSINS DE LA CANCHE, DE LA SOMME, DE LA BÉTHUNE, ETC. (suite).															
Moreuil	40	48	14	43	69	50	70	81	34	137	133	60	27	766	188
Amiens (E. N.)	53	18	12	33	57	24	120	124	91	75	178	31	42	805	133
Amiens (St. agr.)	34	41	17	40	69	45	89	77	46	79	125	69	33	730	193
Doullens	57	50	29	51	82	42	91	101	43	11	128	90	44	762	123
Magnicourt-sur-C.	132	45	33	60	91	60	76	83	42	46	133	83	54	806	158
Valhuon	150	75	61	74	105	45	90	164	62	71	193	93	69	1102	214
Erquières	120	96	52	60	83	51	71	»	»	»	»	»	»	»	»
Le Parcq	»	85	60	77	83	48	70	87	»	66	193	79	70	»	»
Marconnelle	»	83	56	82	100	57	57	139	76	73	240	109	81	1153	169
Guigny	100	84	86	91	»	72	79	142	71	106	255	119	67	»	»
Hucqueliers	150	114	65	100	105	47	94	138	166	102	257	132	21	1341	140
Cap Gris-Nez (sém.)	44	115	103	56	96	70	71	138	89	124	157	92	84	1195	170
Wimereux	6	»	58	41	50	48	39	68	91	56	105	63	59	»	»
Boulogne (C. M.)	8	67	57	58	59	37	53	82	111	72	138	96	75	905	200
Boulogne (P. C.)	7	64	48	65	53	45	60	81	107	67	133	70	39	832	205
Alpreck	45	35	46	57	52	21	57	84	92	46	111	64	38	703?	143
La Canche (phare)	45	66	54	63	78	24	68	116	108	105	187	112	67	1048	152
Sorrus	25	71	45	46	68	43	71	96	131	89	176	117	66	1019	100
Rang-du-Fliers	»	»	»	47	65	34	68	98	88	76	»	»	70	»	»
Forest-l'Abbaye	35	57	41	39	57	26	46	58	48	78	107	95	35	687?	113
Saint-Riquier	35	50	25	46	75	34	62	86	172	115	157	95	26	943	162
Saint-Valéry-s.-Somme	8	48	56	43	69	42	79	98	67	72	180	99	51	904	159
Ault	33	58	58	46	44	»	116	85	35	65	266	50	53	»	»
Eu	25	69	37	63	97	77	92	90	157	71	137	57	30	977	173
Blangy-sur-B.	56	69	35	76	96	58	96	99	61	75	211	124	40	1040	192
Breteuil	85	26	26	56	68	51	77	65	45	32	134	65	35	680	167
Compuis	169	26	13	72	53	50	57	66	38	54	182	73	35	719	122
Aumale	126	50	31	62	78	57	65	98	43	52	177	108	35	856	137
Neufchâtel-en-Br.	81	55	28	72	70	78	54	88	34	55	175	96	14	819	168
Londinières	83	61	37	61	95	58	89	98	67	87	181	76	17	927	146
Saint-Aubin	7	49	16	41	56	27	52	105	31	70	133	58	21	659?	139
Dieppe	14	47	34	51	76	49	64	121	65	82	166	94	46	895	172
L'Ailly (phare)	85	54	42	44	67	56	68	121	75	91	155	84	46	903	132
Longueville	63	50	33	76	93	65	90	133	64	84	172	100	43	1003	183
Bosc-le-Hard	161	59	57	83	81	62	71	108	94	59	246	99	39	1058	144
Tôtes	166	61	50	86	76	58	46	135	88	56	209	96	39	1000	179
Reuville (Saint-Laurent)	145	53	43	74	86	49	57	112	77	84	182	104	48	969	123
Cany	27	46	44	72	67	27	73	88	48	63	154	134	52	868	160
Saint-Valéry-en-Caux	62	40	43	39	44	18	84	150	62	44	169	63	43	799	154
Fécamp (sém.)	112	51	49	73	58	27	59	117	83	59	154	99	59	888	180
Goderville	135	75	40	74	74	34	71	154	87	79	184	127	75	1074	174
Cap d'Antifer	104	53	57	75	58	38	75	109	66	64	140	73	46	854	157
BASSIN DE LA SEINE.															
Bassin de l'Yonne.															
Château-Chinon	540	59	23	95	135	91	182	110	137	37	165	90	56	1180	168
Ouroux	550	42	17	92	105	57	89	65	101	31	150	116	55	920	148

Stations.	Altitude.	Janv.	Fev.	Mars.	Avril.	Mai.	Juin.	Juill.	Août.	Sept.	Oct.	Nov.	Déc.	Total de l'année.	Nombre de jours pluvieux.
Bassin de l'Yonne (suite).															
Pannetière	277	46	21	77	106	59	128	86	89	31	120	69	47	879	155
Lormes	424	30	21	62	88	72	82	35	80	39	134	81	28	752	135
Chaumot	204	35	15	52	70	61	87	51	75	34	71	44	37	632	118
Saint-Révérien	312	50	14	72	68	61	89	48	147	30	90	44	74	787	177
Varzy (E. N.)	231	40	11	57	77	57	83	60	136	36	112	34	40	743	149
Varzy	240	40	11	»	»	»	83	60	»	»	102	32	39	»	»
Nuars	225	44	9	49	72	51	68	57	131	36	105	46	40	708	151
Clamecy (P. C.)	147	26	11	38	56	54	66	70	»	32	96	28	37	»	»
Clamecy (C. M.)	149	30	10	45	56	55	68	69	110	43	98	32	36	652	122
Coulonges-s.-Y	155	29	12	51	71	46	124	96	137	35	102	41	42	786	158
Vézelay (C. M.)	309	25	13	55	77	34	76	77	135	31	100	46	32	701	159
Vézelay (P. C.)	266	44	15	63	89	45	89	91	161	39	115	55	40	846	146
Avallon	247	42	7	53	56	25	67	73	102	25	95	44	24	613	168
Rouvray	380*	28	6	51	42	24	44	37	44	19	71	30	25	421 ?	96 ?
Saint-Martin-de-P. (Écluse)	»	22	17	43	28	25	71	73	97	49	66	40	45	576	93 ?
Dun-les-Places	535	69	33	87	105	36	85	101	105	48	154	91	29	943	»
Saint-Léger-Vauban	460	31	15	125	92	40	105	66	28	37	62	37	17	655	142
Saulieu	539	21	22	83	92	57	74	83	87	29	117	64	40	769	145
Pouilly-en-Auxois	395	28	11	67	107	46	131	58	64	26	103	54	31	726	134
Grosbois	411	27	11	77	92	57	114	75	76	26	105	70	34	764	157
Thorey-s.-Charny	382	32	11	75	88	50	108	73	106	33	103	52	35	766	159
Vitteaux	337	28	8	64	105	47	99	24	98	35	98	59	30	695	169
Époisses	270	37	12	54	77	26	96	67	68	27	82	47	20	613	177
Semur	295	26	13	50	78	43	114	48	56	27	97	43	27	622	181
Marigny-le-C	316	36	12	57	77	28	97	71	86	21	100	54	26	665	140
Thénissey	304	45	15	80	125	42	91	79	115	38	111	62	32	835	159
Grignon	327	10	13	34	84	35	71	65	75	25	101	53	13	579?	59?
Montbard	218	47	9	64	96	48	58	68	73	18	83	50	30	644	109
Ravières	190	37	17	62	72	60	62	42	103	23	62	49	22	611	147
Châtel-Gérard	318	20	8	34	26	31	25	46	88	33	69	40	19	439?	152
Vassy-s.-Pisy	340	22	8	38	65	43	71	87	69	30	83	56	21	593	114
Molay	»	»	»	»	»	»	»	»	127	25	84	40	24	»	»
Cravant	125	27	14	45	49	30	72	74	154	28	62	49	26	630	166
Auxerre (P. C.)	99	39	15	48	37	23	95	49	150	17	85	40	22	620	119
Auxerre (E. N.)	122	31	10	32	43	20	76	48	122	26	67	28	22	525	160
Auxerre (C. M.)	130	38	17	40	46	32	74	60	159	22	73	37	28	626	163
Chablis (P. C.)	157	34	25	30	41	74	112	64	185	42	85	52	19	763	160
Chablis (C. M.)	160	29	22	50	50	39	104	54	170	»	»	44	26	»	»
Tonnerre (P. C.)	140	50	24	60	67	59	66	69	186	40	91	53	33	798	142
Tonnerre (C. M.)	160	44	17	50	61	59	70	53	178	29	80	49	31	721	151
Cruzy-le-Châtel	230	58	19	55	66	71	45	68	176	17	97	62	9	743	120
Flogny	140	48	18	54	46	28	67	73	130	34	71	41	30	640	120
Mont-Saint-Sulpice	190	28	14	41	49	59	58	73	121	40	73	32	30	618	148
Seignelay	125	31	5	38	41	57	62	66	117	20	60	69	27	593	139
Appoigny	100	33	14	35	42	52	41	71	122	37	62	37	26	572	128
Aillant	115	50	9	52	48	72	35	84	155	38	49	22	34	648	133
Joigny (P. C.)	82	29	8	47	44	31	54	82	124	52	67	35	34	607	112
Joigny (C. M.)	90	35	12	47	38	31	55	72	»	»	54	33	22	»	»
Laroche	85	38	10	43	58	46	43	72	138	47	94	43	31	663	135

Stations.	Altitude.	Janv.	Fév.	Mars.	Avril.	Mai.	Juin.	Juill.	Août.	Sept.	Oct.	Nov.	Déc.	Total de l'année.	Nombre de jours pluvieux.
Bassin de l'Yonne (suite).															
Chailley	185	60	16	68	73	36	71	146	197	38	85	73	39	902	141
Chessy	120	51	14	56	44	37	51	66	158	30	83	52	31	673	113
Ervy	161	51	12	48	43	36	50	76	151	19	77	44	33	640	159
Vanlay	143	43	17	50	52	38	72	78	107	20	90	48	33	648	144
Bernon	176	41	21	41	63	40	90	72	128	39	82	50	24	691	117
Vosnon	190	74	17	49	54	41	52	104	135	38	94	68	44	770	164
Cerisiers	130	94	19	79	39	26	66	22	16	55	77	17	11	521?	123
Rigny-le-Ferron	130	48	16	55	47	24	75	118	101	51	91	47	28	701	190
Villeneuve-l'Arch	110	42	13	54	29	18	58	105	111	99	90	42	18	679	135
Saint-Mards-en-Othe	176	49	11	74	58	23	79	120	109	38	73	42	33	709	161
Villemoiron	159	44	13	70	55	18	48	127	107	38	79	35	24	658	144
Messon	180	26	23	40	46	14	30	91	48	18	50	32	22	440	129
Saint-Maurice-aux-R.-H.	105	26	7	37	17	16	22	51	36	20	51	20	7	310?	70?
Villeneuve-la-Guyard	80	»	»	»	»	»	»	96	54	35	61	29	31	»	»
Bassin de la Seine supérieure.															
Chanceaux	471	36	13	39	121	49	94	82	132	110	117	58	41	892	116
Baigneux-les-Juifs	398	59	20	82	123	44	82	102	105	33	111	67	31	859	167
Coulmier-le-Sec	334*	46	22	93	108	29	102	88	99	27	104	44	41	803	160
Recey-sur-Ource	290*	42	5	68	100	44	52	52	71	18	125	61	10	648	136
Châtillon-s.-Seine	247*	42	12	52	82	32	72	79	114	25	96	62	24	692	126
Laignes	233	48	14	56	63	26	86	66	141	18	99	58	25	700	144
Nicey	204	38	9	49	50	46	55	76	191	12	66	52	24	668	115
Vix	200	52	16	61	97	47	112	72	152	31	127	65	36	868	133
Brion-sur-Ource	218	45	10	52	84	35	69	60	115	26	100	66	25	687	106
Channes	304	37	14	63	92	32	98	78	157	16	139	148	30	904	»
Les Riceys	182	47	19	68	79	42	54	87	133	20	91	62	33	735	172
Buxeuil	163	42	16	58	67	46	60	110	131	23	83	68	30	734	134
Landreville	180	39	9	39	80	18	32	86	135	21	56	56	26	597	113
Fontette	305	32	13	50	51	20	37	66	123	14	91	52	19	568	109
La Ferté-sur-Aube	245	48	3	69	82	32	78	83	118	9	138	77	35	772	129
Longchamp	202	54	19	62	70	26	73	»	»	18	120	69	41	»	»
Clairvaux	192	49	22	75	76	37	61	67	162	16	120	68	38	791	142
Urville	223	42	»	24	49	29	40	66	147	17	61	28	28	»	»
Bar-sur-Aube	164	51	24	68	75	33	44	63	152	30	98	69	32	739	144
Colombé-le-Sec	244	51	22	65	77	29	50	73	140	23	108	72	35	745	161
Spoy	186	47	18	63	68	35	32	75	140	21	93	57	30	679	178
Magny-Fouchard	219	46	15	»	»	34	60	108	152	31	93	57	32	»	»
Vendeuvre (P. C.)	157	32	19	56	56	52	72	111	127	17	89	45	12	688	129
Montmartin	250	55	24	56	89	42	80	88	157	15	92	74	27	799	105
Bar-s.-Seine (P. C. h.)	157	60	20	83	96	46	37	112	185	15	89	69	30	842	178
Bar-s.-Seine (P. C. b.)	153	47	18	63	85	49	45	122	181	19	92	62	29	812	178
Rumilly	182	61	21	54	71	30	55	98	156	34	94	55	29	758	131
Montreuil	130	51	11	37	50	24	48	93	151	39	74	44	28	650	108
Fresnoy	153	30	11	60	47	17	76	126	128	29	76	36	29	665	103
Thennelières	120	45	9	47	45	16	49	76	123	21	58	33	30	552	105
Laines-aux-Bois	140	35	6	65	56	24	23	107	139	20	87	44	35	641	114

Stations.	Altitude.	Janv.	Fév.	Mars.	Avril.	Mai.	Juin.	Juill.	Août.	Sept.	Oct.	Nov.	Déc.	Total de l'année.	Nombre de jours pluvieux.
Bassin de la Seine supérieure (suite).															
Troyes (E. N.)	108	43	12	53	50	24	57	114	111	21	71	41	27	624	190
Barberey	104	26	7	23	56	25	52	112	115	7	70	43	40	576	112
Villacerf	105	35	5	47	41	23	62	89	78	12	54	32	29	507	70?
Charmont	134	18	10	43	52	33	58	128	107	26	89	82	41	687	133
Onjon	164	47	20	19	12	16	82	148	»	»	»	»	»	»	»
Piney	170	50	8	66	56	38	54	87	136	26	79	54	22	676	134
Amance	97	47	18	73	67	28	67	119	120	40	100	101	40	820	127
Brienne-la-V.	130	61	12	67	56	61	60	90	»	»	»	»	»	»	»
Chaumesnil (P. C.)	150	15	7	56	68	34	54	108	136	26	67	45	31	647	112
Épothémont	145	53	10	56	44	55	63	91	128	63	102	53	45	763	155
Valentigny	120	53	8	47	49	24	37	85	146	27	81	42	29	628	152
Ceffonds	128	57	15	59	77	49	51	81	138	16	80	66	32	721	143
Pougy-sur-Aube	136	43	4	22	34	31	50	83	114	23	59	60	40	563	94
Braux	135	46	13	32	38	33	52	113	86	30	67	38	28	576	116
Arembécourt	135	24	11	46	51	38	72	76	122	29	104	66	35	674	169
Isle-s.-Ramerupt	106	46	9	60	41	33	49	77	93	14	86	51	26	585	121
Arcis-sur-Aube	97	55	7	51	72	28	59	92	91	25	87	63	34	664	138
Grandes-Chapelles	115	33	7	46	46	29	49	84	79	22	82	44	26	547	99
Rhèges	87	41	5	63	36	34	46	103	75	16	56	20	51	546	133
Plancy	84	45	6	56	45	37	36	132	87	23	64	45	31	607	123
Saint-Oulph	82	37	8	48	44	31	106	101	97	38	76	32	21	639	152
Saint-Mesmin	95	»	»	»	»	26	62	78	89	34	62	34	24	»	»
Origny-le-Sec	103	43	6	28	36	28	71	55	91	56	63	26	27	530	121
Fay	171	12	15	62	40	32	44	88	60	55	82	38	28	556	140
Soligny-les-Étangs	92	28	14	43	30	39	53	85	74	25	73	33	26	523	119
Romilly-s.-Seine	80	45	10	61	43	41	48	78	89	65	72	34	32	618	125
Montpothier	146	60	15	64	38	55	70	92	55	44	68	42	40	643	147
Nogent-sur-Seine	65	49	12	57	36	36	52	85	93	62	75	31	34	622	119
Nogent-sur-Seine (P. C.)	65	57	5	54	20	35	49	70	93	51	99	46	65	644	101
Sourdun	148	67	12	63	41	41	53	107	70	53	75	43	45	670	164
Bray-sur-Seine	58	31	7	33	15	29	20	89	53	37	50	27	32	423?	99
Bray-sur-Seine	58	40	10	52	27	42	35	107	71	48	63	27	37	559	118
Bassin de la Seine, entre Montereau et le confluent de l'Oise.															
Neuville-aux-Bois	135	17	4	14	21	66	50	43	30	33	68	23	29	398	83
Chambon	»	57	9	41	31	67	39	71	76	31	60	34	29	545	94
Pithiviers	»	30	0	46	23	59	48	56	48	71	54	24	42	501	60
Outarville	»	46	2	30	31	74	50	52	45	49	81	32	21	513	67
Puiseaux	100	»	4	51	12	27	47	91	41	37	57	11	5	»	»
Malesherbes	71	40	3	47	27	36	85	42	51	32	51	28	35	477	101
Courdimanche	143	59	13	40	50	41	46	46	52	71	110	55	37	620	150
Étampes (P.C.)	71	19	3	21	16	42	43	69	41	47	87	28	18	434	136
Limours	133	36?	9	9	28	53	26	»	»	»	67	67	49	»	»
Chevreuse	»	»	»	»	»	»	»	»	65	65	71	32	30	»	»
Vaucluse	53	41	17	38	40	52	36	63	55	65	77	33	31	548	183
Tigery	48	22	10	26	26	57	39	65	62	36	99	31	38	511	128
Melun (E. N.)	67	44	12	42	33	54	38	73	47	24	59	30	30	486	167
Melun (P. C.)	42	43	12	34	39	47	24	46	42	23	42	39	20	411	85?

Stations.	Altitude.	Janv.	Fév.	Mars.	Avril.	Mai.	Juin.	Juill.	Août.	Sept.	Oct.	Nov.	Déc.	Total de l'année.	Nombre de jours pluvieux.
Bassin de la Seine, entre Montereau et le confluent de l'Oise (suite).															
Perthes	84	44	10	43	33	45	81	49	43	32	60	25	34	499	127
Fontainebleau (Ec. Ap.)	71	63	9	46	32	66	54	65	50	23	70	49	33	560	151
Fontainebleau (C. M.)	80	58	7	47	35	73	43	73	61	28	76	26	39	566	161
Varennes	53	58	11	51	42	81	35	85	48	37	56	35	38	577	154
Nangis	131	54	12	61	42	44	52	105	82	31	80	47	47	657	189
Mormant	112	52	13	50	31	75	34	95	46	27	82	45	38	588	170
Jouy-le-Châtel	139	53	18	54	41	38	34	109	60	30	75	49	41	602	164
Touquin	118	»	16	55	41	51	33	80	22	43	88	48	36	»	»
Touquin (P. C.)	113	55	14	47	32	49	31	71	35	35	85	45	29	528	102
Villeneuve-le-Comte	126	61	26	37	60	37	32	67	55	22	94	28	54	573	89
Brie-Comte-Robert	87	59	11	28	»	59	40	50	»	»	72	30	30	»	»
Athis-Mons	90	38	4	22	34	51	27	58	53	46	94	34	39	500	149
Juvisy	85	43	14	»	»	»	22	62	56	58	71	32	31	»	»
Choisy-le-Roi	34	56	11	36	37	53	36	»	57	60	»	29	34	»	164
Belle-Épine (Thiais)	»	»	»	29	39	47	29	54	»	»	»	»	30	»	»
Ivry-sur-Seine	40	58	9	33	35	52	23	63	68	58	98	32	29	558	187
Petit-Bicêtre	153	»	13	38	44	56	52	»	77	78	89	43	33	»	179
Villejuif	105	55	11	42	40	60	36	70	90	60	96	39	28	627	180
Chevilly	90	56	10	42	35	56	34	»	»	»	94	37	31	»	»
Fresnes	52	55	12	42	36	55	38	72	83	62	99	36	32	622	160
Verrières	95	»	11	36	»	46	32	»	64	»	»	»	»	»	»
Fontenay-aux-Roses	130	50	16	44	48	64	52	71	82	69	93	46	33	668	196
Bagneux	82	47	13	40	46	62	42	77	80	72	»	47	29	»	185
Saclay	151	45	10	38	36	52	46	60	71	42	87	37	34	558	135
Rambouillet	162	39	21	47	51	42	75	51	55	68	113	36	30	628	128
Le Perray (St-Hubert)	177	37	16	50	50	46	77	54	52	68	91	43	34	618	168
Le Mesnil-Saint-Denis	171	35	10	38	41	52	45	62	41	72	93	38	30	557	153
Saint-Cyr	127	»	»	»	»	72	49	78	54	54	98	37	42	»	»
Saint-Cyr	»	41	11	39	41	65	49	»	54	65	88	37	30	»	183
Satory (Petit Désert)	160	38	14	35	46	47	48	70	63	60	114	46	25	606	169
Buc	145	41	10	30	42	52	48	62	57	45	96	32	32	547	143
Versailles (E. N.)	138	74	11	46	36	40	32	55	41	29	46?	38	26	474?	155
Versailles (École d'Hort.)	126	50	16	56	40	53	46	61	55	59	121	40	29	626	182
Versailles (Montbauron)	159	43	13	40	41	45	36	61	53	48	112	43	33	568	158
Viroflay	106	»	»	»	»	56	61	»	64	64	102	27	24	»	»
Sèvres (Ch. d. Bruyères)	107	42	5	29	46	60	48	45	73	68	88	43	38	585	210
Meudon	142	47	11	40	44	62	48	63	79	55	104	53	33	639	115
Issy	35	40	11	»	»	»	»	»	»	»	»	»	»	»	»
Saint-Cloud	110	45	8	36	40	62	54	81	62	76	94	30	25	613	161
Garches	96	»	»	39	45	52	»	83	65	87	88	41	18	»	»
Puteaux	76	44	12	33	38	47	53	78	62	89	95	41	28	620	198
Jardin d'acclimatation	40	41	8	34	37	50	52	109	»	»	97	41	33	»	»
Boulogne-Auteuil	44	41	»	»	39	54	37	84	71	74	94	»	20	»	»
Paris (Auteuil)	39	40	10	35	38	52	38	86	73	73	112	4	30	630	181
Paris (Passy)	79	41	8	30	32	54	31	67	64	56	88	44	29	544	148
Paris (B. C. M., cour.)	34	43	9	33	33	60	39	88	64	58	116	43	31	617	192
Paris (Vaugirard)	50	40	6	33	36	70	51	83	66	52	118	63	40	658	147
Paris (Vaugirard, abat.)	64	»	13	40	42	68	40	96	73	74	102	44	28	»	176

Stations	Altitude.	Janv.	Fév.	Mars.	Avril.	Mai.	Juin.	Juill.	Août.	Sept.	Oct.	Nov.	Déc.	Total de l'année.	Nombre de jours pluvieux.
Bassin de la Seine, entre Montereau et le confluent de l'Oise (suite).															
Paris (Vaugirard, réserv.)	»	40	8	31	41	61	55	90	70	73	95	38	28	630	163
Paris (Montsouris)	47	47	13	41	41	62	33	77	77	66	85	41	31	614	207
Paris (Obs^re, cour)	56	47	12	40	33	63	39	75	75	67	105	42	36	634	190
Paris (Obs^re, terrasse)	91	42	9	34	30	62	34	71	74	44	104	37	29	570	172
Paris (Panthéon)	68	38	8	23	29	69	33	65	75	46	100	36	29	551	164
Paris (Monnaie)	33	37	6	24	22	66	17	77	61	43	98	27	22	500	149
Paris (Saint-Victor)	50	41	4	34	28	68	34	60	78	50	86	33	13	529	185
Paris (square St-Jacques)	38	34	7	28	33	66	36	87	71	68	88	37	28	583	208
Paris (Blancs-Manteaux)	»	»	»	31	32	67	36	77	85	»	»	37	27	»	»
Paris (Montmartre)	138	»	8	24	»	»	36	74	71	50	91	31	23	»	»
Paris (Hôpital St-Louis)	46	40	10	31	36	71	41	84	80	59	98	42	28	620	189
Paris (La Villette)	54	34	6	27	30	56	37	81	88	52	84	30	19	544	178
Paris (B^tes Chaumont)	97	42	13	38	39	48	35	81	86	51	98	39	42	612	205
Paris (Ménilmontant)	109	26	6	47	82	57	30	84	80	48	117	41	19	637	134
Pantin	47	46	9	35	45	63	38	77	132	84	»	36	»	»	»
Noisy-le-Sec	61	43	»	»	»	»	25	104	61	»	»	»	»	»	»
Le Bourget	27	»	9	35	»	64	41	102	»	»	»	»	»	»	»
Sevran-Livry	60	»	»	45	41	54	54	66	68	45	86	46	32	»	»
Louvres	80	59	19	37	47	60	28	88	80	50	100	49	43	660	161
Épinay	41	49	»	»	»	80	35	»	46	»	»	»	»	»	»
Saint-Denis	33	46	10	29	»	56	47	86	79	»	»	»	»	»	»
Saint-Ouen	44	47	9	32	35	115	39	84	74	58	84	36	30	643	171
Asnières	30	35	6	25	34	70	23	80	71	64	74	31	23	536	167
Colombes	30	40	»	»	36	67	31	91	53	59	93	38	25	»	»
Nanterre	28	»	»	24	35	57	56	57	49	70	68	37	28	»	»
Bougival	75	»	»	»	»	»	»	»	»	»	»	56	»	»	»
Maisons-Laffitte	40	37	»	25	»	40	30	57	»	»	»	35	25	»	»
Cormeilles-en-Parisis	113	36	9	22	27	51	34	57	74	56	93	42	26	527	155
Achères	35	42	11	33	42	53	37	48	59	78	91	48	33	575	196
Poissy	35	36	16	28	42	28	34	57	43	83	79	35	25	506	114
Bassin de la Marne.															
Langres (M. Raclot)	466	54	18	68	117	67	101	82	114	27	121	81	32	882	189
Langres (vallée)	344	47	11	59	100	67	95	69	112	24	110	71	33	798	186
Bonnecourt	425	23	1	31	71	60	72	84	109	34	135	94	30	744	151
Richebourg	350	56	18	117	155	49	101	111	150	39	189	141	40	1166	159
Chaumont (E. N.)	332	74	18	73	104	33	88	95	136	45	123	92	20	901	177
Reclancourt	255	60	14	69	106	32	127	84	142	29	123	79	26	891	175
Saint-Bon	180	45	26	78	88	44	62	57	151	21	115	80	31	798	143
Colombey-les-Deux-Églises	360	55	22	60	82	28	78	90	127	19	107	73	42	783	158
Andelot	270	75	15	75	90	30	35	123	112	24	137	91	30	837	122
Aillianville	429	105	30	99	116	57	38	82	152	44	166	127	42	1058	153
Joinville	195	81	31	84	102	44	65	100	161	24	104	79	28	903	142
Trampot	390	86	19	91	99	51	51	79	115	20	125	98	34	868	134
Vassy	174	73	19	69	95	40	64	92	245	22	90	74	37	920	166
Trois-Fontaines-la-V.	232	66	18	80	102	45	69	87	164	28	110	89	37	895	178
Moutiers-s.-Saulx	331	74	33	79	115	41	35	75	149	14	124	98	34	871	118
Demange-aux-Eaux	283	85	26	76	105	43	52	67	130	31	119	98	29	861	169

Stations.	Altitude.	Janv.	Fév.	Mars.	Avril.	Mai.	Juin.	Juill.	Août.	Sept.	Oct.	Nov.	Déc.	Total de l'année.	Nombre de jours pluvieux.
Bassin de la Marne (suite).															
Saint-Dizier (la Neuville)...	150	53	21	62	80	55	47	88	121	18	108	76	27	756	155
Bar-le-Duc (P. C.).....	186	66	18	86	86	38	43	53	115	24	94	68	31	722	174
Bar-le-Duc (C. M.).....	222	77	29	99	109	51	60	53	143	40	121	89	39	910	186
Revigny.....	147	51	13	53	51	33	27	88	127	22	94	60	29	648	123
Sermaize.....	133	57	18	77	74	50	40	128	122	55	100	69	36	826	169
Forêt-des-Trois-Fontaines..	205	54	»	54	41	»	»	»	»	»	»	»	»	»	»
Thiéblemont (C. M.).....	115	54	12	78	95	18	34	82	98	»	»	»	»	»	»
Vitry-le-François (P. C.)...	105	57	14	69	60	22	33	89	94	21	66	63	33	621	120
Vitry-le-François.....	101	64	14	74	50	40	43	89	101	23	78	55	34	665	196
Bassuet.....	130	47	13	75	72	44	39	95	117	27	75	61	32	697	162
Aulnay-l'Aître.....	102	29	»	»	57	28	29	67	101	25	54	50	19	»	»
Vanault-le-Châtel.....	170	45	10	74	70	39	63	73	105	26	79	70	15	669	131
Vernancourt.....	130	54	21	73	65	44	52	106	»	29	106	68	28	»	»
St-Mard-sur-le-Mont.....	166	88	11	76	70	28	52	102	20	17	80	68	64	676	108
Châlons-sur-Marne (E. N.)...	90	41	12	33	55	38	60	102	48	37	96	44	43	609	147
Châlons-sur-Marne (C. M.).	89	59	15	60	44	23	62	82	88	35	87	54	25	634	177
Sommesous.....	164	59	6	69	43	34	60	117	69	40	72	47	27	643	131
Sézanne.....	130	83	25	96	45	48	70	83	81	»	»	»	»	»	»
Villiers-Saint-Georges.....	160	80	16	75	66	34	68	97	85	35	78	63	42	739	163
Montolivet.....	180	66	14	79	54	49	65	98	97	33	103	67	36	761	166
Montmirail.....	205	69	17	73	56	41	61	110	»	»	106	70	45	»	»
Montmort.....	190	30	12	60	37	37	81	98	51	27	77	83	34	627	151
Pierry.....	90	»	»	78	87	72	84	72	48	»	»	»	»	»	»
Coulombs.....	161	68	25	56	68	60	65	129	63	48	150	75	46	853	142
Betz.....	108	60	29	54	55	49	57	125	65	37	93	62	35	721	135
May-en-Multien.....	140	69	26	44	80	42	51	120	74	48	132	61	43	790	160
La Ferté-s.-J.....	59	62	9	25	20	31	39	95	31	15	123	37	13	500?	110
La Ferté-s.-J. (M. Biez)....	59	58	12	46	52	44	55	106	53	40	105	48	36	655	168
Rebais (P. C.).....	150	63	10	73	58	34	37	87	63	40	104	46	32	647	146
Rebais (C. M.).....	155	41	18	65	62	32	42	91	63	40	99	39	16	608	138
Coulommiers (P. C.).....	88	58	12	52	40	51	38	73	44	37	92	47	41	585	143
Coulommiers (C. M.).....	86	69	10	62	41	54	38	74	44	37	94	48	39	610	163
Meaux (Écluse).....	46	59	13	40	46	39	38	73	55	35	109	55	21	583	152
Meaux.....	53	23	19	37	21	38	32	69	47	30	118	44	28	506?	»
Saint-Soupplets.....	110	78	25	56	50	110	56	110	71	37	111	64	38	806	177
Le Raincy.....	76	57	12	45	33	44	33	78	100	48	99	40	38	627	197
Ville-Évrard.....	45	50	9	42	32	54	29	74	83	51	102	39	36	601	169
Noisy-le-Grand.....	90	61	11	37	28	56	38	71	35	48	117	39	35	576	161
Noisy-le-Grand.....	»	»	»	»	40	51	37	81	71	61	98	40	33	»	»
La Queue-en-Brie.....	50	74	14	46	83	67	39	89	68	47	110	49	42	728	135
Brévannes.....	45	44	13	35	38	61	34	64	58	59	105	51	36	598	199
Parc Saint-Maur (Obs^{re}).....	50	56	9	33	29	43	31	72	64	54	81	37	27	536	165
Saint-Maur-Joinville.....	37	56	9	36	33	46	25	75	72	62	78	34	30	556	160
Nogent-sur-Marne.....	39	55	10	39	33	51	34	82	70	63	93	36	35	601	182
Montreuil.....	117	41	9	37	35	43	31	78	59	59	»	38	35	»	158?
Vincennes.....	52	50	11	40	36	50	25	78	58	61	88	42	34	573	186
Saint-Mandé.....	42	56	12	39	35	52	24	»	»	»	»	»	»	»	»

Stations	Altitude.	Janv.	Fev.	Mars.	Avril.	Mai.	Juin.	Juill.	Août.	Sept.	Oct.	Nov.	Dec.	Total de l'année.	Nombre de jours pluvieux.
Bassin de l'Aisne.															
Givry-en-Argonne	175	63	17	85	76	38	52	102	100	18	94	77	34	756	151
Souilly (Meuse)	300	76	24	92	101	49	53	81	122	30	143	108	41	920	194
Sainte-Menehould	137	65	27	84	95	22	63	108	93	47	152	73	66	895	144
Sainte-Menehould	137	65	20	69	110	20	46	108	93	»	152	73	66	«	»
La Grange-aux-Bois	208	43	36	74	»	29	64	85	61	23	142	79	38	»	»
Courtisols	157	»	»	»	61	»	»	»	»	»	»	»	»	»	»
Suippes	138	29	12	76	92	29	68	76	38	60	143	60	76	759	103
Chéhéry-le-Château	143	68	24	100	142	44	67	101	84	61	167	96	38	992	228
Grandpré	125	35	22	76	132	31	68	98	60	43	118	88	36	807	148
Buzancy	174	83	31	90	118	33	62	120	95	75	191	96	56	1050	147
Vouziers	97	55	27	65	91	29	82	90	60	48	133	75	28	783	148
Machault	142	»	»	»	»	34	71	83	57	39	122	77	37	»	»
Attigny	84	55	17	68	94	43	62	94	71	32	91	59	18	704	119
Faissault	193	80	29	63	102	46	87	125	126	42	122	97	58	977	180
Signy-l'Abbaye	155	82	38	78	77	35	88	106	140	38	117	83	56	938	154
Remaucourt	119	45	35	50	98	35	87	64	87	36	98	77	19	731	86
Tagnon	96	60	18	50	77	46	76	88	88	24	90	92	42	751	171
Asfeld	66	55	12	48	75	34	75	81	63	24	76	62	30	635	127
Bourgogne	90	52	12	58	85	56	69	74	60	27	107	58	35	693	»
Reims (P. C.)	79	51	11	53	76	34	54	70	65	27	89	57	32	619	150
Reims (C. M.)	80	44	17	58	»	»	43	95	50	17	84	50	»	»	»
Verzy	162	73	18	»	»	40	»	»	»	»	59	57	72	»	»
Jonchery-sur-Vesle	90	38	14	49	81	31	52	70	51	23	85	»	»	»	»
Fismes	80	55	19	57	80	»	»	»	»	»	»	»	»	»	»
Berry-au-Bac	58	60	15	52	101	48	71	80	70	34	107	66	37	741	178
Soissons (Vauxrot)	43	45	18	38	79	42	45	62	70	27	83	48	19	576	75
Moulin-sous-Touvent	93	37	29	38	71	51	79	61	67	43	85	77	32	670	119
Bassin de l'Oise.															
Signy-le-Petit	259	69	17	34	28	20	82	91	103	22	114	46	51	677	135
Aouste	204	122	»	»	»	»	»	»	»	»	»	»	»	»	»
Hirson	196	73	31	70	67	39	32	72	90	18	148	78	32	750	143
Étreux	128	61	35	67	80	51	107	85	136	34	126	83	50	915	166
Montcornet	163	73	24	58	76	53	81	106	93	28	114	79	41	826	153
Dizy-le-Gros	140	63	32	54	84	48	69	98	131	38	112	92	28	849	155
Laon (P. C.)	185	59	24	48	84	35	78	83	84	34	97	74	31	731	186
Guiscard	58	46	26	43	79	50	99	83	56	23	115	75	29	724	136
Carlepont	57	62	19	52	80	45	83	58	78	42	97	86	44	746	161
Lassigny	69	56	26	66	82	79	55	73	52	65	105	114	25	798	180
Maignelay	123	52	16	40	56	53	68	71	37	35	124	60	31	643	182
Plainval	102	59	20	45	60	32	51	78	44	38	124	58	36	645	172
Saint-Rimault	128	38	10	58	80	19	54	62	125	48	111	95	57	757	161
Noyers	171	52	15	45	61	38	78	52	57	34	145	69	42	688	191
Crève-Cœur	176	59	25	64	61	49	72	46	45	30	175	74	37	737	189
Lihus	179	63	28	67	77	66	68	54	56	12	199	82	43	809	184
Formerie	229	52	34	68	90	87	80	100	71	78	211	96	46	1013	204
Songeons	123	56	28	72	66	55	59	51	39	57	190	82	38	793	183
Saint-Paul	75	56	17	58	58	19	59	38	50	29	146	67	45	642	179
Beauvais (vallée)	71	55	26	59	57	24	73	49	56	38	145	67	45	694	189

Stations.	Altitude.	Janv.	Fév.	Mars.	Avril.	Mai.	Juin.	Juill.	Août.	Sept.	Oct.	Nov.	Déc.	Total de l'année.	Nombre de jours pluvieux.
Bassin de l'Oise (suite).															
Beauvais (E. N.)	81	51	12	51	54	23	66	48	63	36	180	32	17	633	160
Noailles	76	57	17	51	51	31	53	75	43	44	139	67	44	672	164
Noailles	88	54	19	51	58	27	49	55	49	45	144	63	44	659	154
Venette	35	49	14	20	64	45	88	74	63	13	75	62	39	606	158
Orrouy	70	41	16	50	80	57	46	66	76	36	84	59	27	638	149
Crépy-en-Valois	97	41	29	16	90	56	33	58	83	45	82	39	31	603	114
Versigny	69	»	»	»	»	»	»	»	»	53	100	50	37	»	»
Dammartin-en-G.	172	75	24	51	56	82	53	148	80	48	123	62	45	847	179
Borest	78	58	20	49	50	67	38	65	69	41	96	61	33	647	157
Senlis	79	36	21	39	57	51	24	68	77	43	79	50	27	572	143
Creil	31	4	6	14	13	38	35	48	70	41	44	32	»	»	»
Neuilly-en-Thelle	131	52	18	24	39	37	32	42	58	10	112	68	34	526	143
Asnières-sur-Oise	48	13	6	18	26	34	15	33	»	»	55	13	71	»	»
Jagny	139	59	23	47	41	53	23	79	35	51	100	59	53	623	180
L'Isle-Adam	28	42	9	36	32	27	33	49	»	»	107	56	35	»	»
Montgeroult	88	55	2	37	36	37	31	44	»	59	120	56	33	»	»
Pontoise	»	43	8	»	39	40	38	40	46	52	103	34	27	»	»
Bassin du Loing.															
Sainpuits	245*	41	16	40	34	45	70	91	138	34	71	40	47	667	131
Moutiers	»	53	19	72	62	52	61	125	151	37	96	51	46	825	131
Fontaines	300	62	18	71	62	77	57	88	175	36	100	55	37	838	183
Toucy	196	28	9	60	63	99	65	89	148	51	148	49	58	867	108
Rogny	»	16	3	25	23	44	27	110	94	46	122	55	21	586	113
Châtillon-s.-Loing	125	41	3	46	34	66	38	69	128	50	72	29	36	612	104
Charny	140	33	8	50	47	54	41	81	114	34	68	28	33	591	»
Château-Renard	114	33	7	40	30	49	66	75	»	»	62	72.?	24	»	»
Courpalet	132	23	1	13	31	61	61	23	89	48	68	25	32	475	102
Grignon	117	44	7	44	34	81	46	80	75	39	92	37	32	611	127
Les Barres	150	18	10	32	29	47	85	102	110	53	77	32	45	640	126
Montargis	92	37	3	23	31	48	39	92	70	36	78	41	30	528	117
Ladon	98	31	0	32	11	29	3	73	44	34	49	3	31	340?	54
Courtenay	176	28	4	25	28	51	12	62	56	33	90	63	58	510	73
Domats	170	27	9	45	17	47	39	82	82	31	183	40	5	607	100
Ferrières	»	26	0	28	34	48	42	73	67	40	67	24	31	480	69
Beaune-la-Rolande	»	39	7	25	20	50	27	66	62	33	65	29	22	445	96
Beaumont	89	»	»	15	36	43	39	60	55	27	55	29	30	»	»
Nemours	»	50	7	44	31	61	»	64	64	28	61	28	34	»	»
Nemours	61	26	5	42	30	63	31	54	66	»	52	33	»	»	»
Lorrez-le-B.	102	39	11	52	26	81	58	»	»	»	79	35	34	»	»
La Chapelle-la-R.	122	82	8	31	36	46	61	56	45	43	57	32	36	533	161
Bassin de l'Eure.															
Chartres (E. N.)	159	31	12	36	28	34	44	51	64	70	53	27	22	472	96
Courville	172	42	29	52	35	52	88	54	39	42	83	34	30	580	143
La Loupe	214	51	33	66	43	64	81	64	45	39	175	40	35	736	200
Senonches	220	18	37	63	26	33	64	52	65	44	111	31	54	598	142
Nogent-le-Roi	96	22	13	37	27	33	100	71	38	59	73	31	24	528	163
Dreux	106	30	16	47	33	56	50	60	45	52	105	37	23	554	140

Stations.	Altitude.	Janv.	Fév.	Mars.	Avril.	Mai.	Juin.	Juill.	Août.	Sept.	Oct.	Nov.	Déc.	Total de l'année.	Nombre de jours pluvieux.
Bassin de l'Eure (suite).															
Brézolles	162	28	23	45	38	74	58	61	32	42	87	38	15	541	111
Forêt du Perche	283	53	67	91	64	105	103	93	78	67	184	52	43	1000	169
Forêt de Bonsmoulins	297	39	42	69	44	68	72	84	50	61	168	62	32	791	180
Verneuil	178	28	36	51	41	67	82	50	34	47	107	45	18	606	174
Les Essarts	172	79	32	60	69	96	76	67	72	75	171	94	45	936	217
Damville	135	35	19	28	40	41	50	58	40	66	109	53	22	561?	73?
Saint-André	141	46	4	32	44	57	33	60	28	27	153	84	50	618	102
Pacy-s.-Eure	46	68	7	29	47	79	41	42	40	55	126	53	23	610	102
La Bonneville	87	59	12	33	43	65	57	58	33	84	98	71	22	635	155
Évreux (E. N.)	68	66	14	39	50	56	41	71	»	63	96	60	21	»	»
Évreux (P. C.)	67	61	9	38	42	30	47	38	22	70	109	67	25	558	135
Vaudreuil	12	53	3	36	26	34	60	66	32	59	123	58	22	572	146
Bassin de la Seine inférieure, au-dessous du confluent de l'Oise.															
Trappes (S. hy.)	169	38	19	42	39	55	42	72	54	61	101	41	32	589	174
Trappes	172	41	12	37	45	47	65	52	52	69	77	35	29	561	166
Villepreux	102	36	14	34	43	43	59	57	57	74	94	46	33	590	190
Val Joyeux (Obs.)	»	34	12	35	34	48	40	58	52	59	97	41	29	539	176
Cléry-en-Vexin	171	52	7	20	21	21	36	66	»	»	»	60	»	»	»
Magny-en-Vexin	75	49	11	54	48	38	65	67	52	47	177	43	31	682	152
Montjavoult	199	49	7	47	59	39	43	43	42	39	162	54	31	615	153
Chaumont-en-Vexin	69	53	11	53	48	33	54	44	43	47	157	57	32	632	190
Gisors	54	62	11	52	53	31	74	60	51	42	165	70	36	707	183
Longchamps	120	58	18	56	53	41	55	69	40	57	171	80	24	722	153
Le Coudray-Saint-G.	228	55	16	52	55	36	51	59	51	95	140	66	36	712	122
Gournay (Hospice)	101	36	12	31	76	35	57	49	59	44	193	71	43	706	132
Forges	168	46	15	53	60	48	65	73	36	82	173	109	35	765	160
Buchy	198	74	32	93	79	124	88	120	75	113	179	127	63	1167	152
Poses (Amfreville)	11	44	11	49	26	44	39	87	32	62	133	54	30	611	132
Rouen (E. N.)	12	31	12	61	48	34	99	86	44	58	139	88	44	744	185
Rouen (île Lacroix, P. C.)	11	43	12	57	65	33	95	76	33	53	136	79	43	725	155
Rouen (Mt-aux-Malades)	140	58	25	65	69	26	92	114	62	49	155	75	47	837	179
Barentin	68	88	24	110	105	55	89	120	64	98	197	141	73	1164	171
Yvetot	151	64	42	77	75	45	79	153	85	83	177	107	62	1049	204
Villequier	9	71	21	56	71	37	84	113	70	72	149	99	51	894	197
Bolbec	62	99	48	92	93	89	84	144	91	82	213	149	84	1268	206
Le Havre (rue des Ormeaux)	29	72	46	60	72	67	69	115	55	58	109	117	57	897	178
La Hève	101	59	36	50	56	50	54	105	40	69	113	83	39	754	186
La Hève (sémaph.)	102	77	28	31	75	69	65	108	37	80	98	85	54	807	167
La Hève (phare)	118	55	35	50	55	50	56	104	41	69	117	79	42	753	159
Honfleur	»	47	30	59	67	95	75	84	61	45	163	90	27	843	212
Fatouville (phare)	96	65	33	61	69	79	92	94	43	62	164	74	49	885	178
Pont-Audemer	8	47	23	49	55	52	50	100	53	41	155	69	44	738	168
Brionne	63	46	11	56	58	48	49	65	36	77	112	64	31	653	167
Neubourg	140	53	10	46	50	59	47	57	33	65	109	69	31	629	184
Bernay	111	41	17	52	63	45	47	77	42	33	104	76	16	613	192
Rugles	215	36	17	40	30	48	81	26	29	23	58?	32	18	438?	152
Laigle	242	65	42	62	41	65	89	81	55	66	157	56	25	804	182
Échauffour	280	60	31	67	62	60	89	105	66	45	130	49	39	803	»
Sainte-Gauburge	215	53	35	66	50	84	73	77	52	52	162	69	32	805	142

Stations.	Altitude.	Janv.	Fév.	Mars.	Avril.	Mai.	Juin.	Juill.	Août.	Sept.	Oct.	Nov.	Déc.	Total de l'année.	Nombre de jours pluvieux.
BASSINS ENTRE LA SEINE ET LA POINTE DE BRETAGNE.															
Bassins de la Touque, de la Dive, de l'Orne, de la Vire et de la Douve.															
Carrouges	329	56	45	75	42	56	89	65	37	43	105	47	33	693	»
Argentan	155	15	34	76	60	96	91	105	40	33	103	43	27	723	184
Gacé	199	51	29	73	71	74	85	116	55	48	125	53	18	798	171
Falaise	»	60	32	73	84	91	103	123	49	68	131	51	37	902	157
Montpinçon	200	70	46	»	»	»	»	»	»	»	»	»	»	»	»
Lisores	»	54	18	54	58	89	63	94	41	41	118	72	27	729	199
Argences	»	50	22	44	70	66	76	75	39	70	127	56	45	740	202
Saint-Ouen-le-Pin	160	85	13	75	79	94	105	129	67	51	187	98	53	1036	206
Lisieux (C. M.)	44	49	28	48	62	90	69	108	52	42	175	84	43	850	176
Lisieux (M. Lambert)	49	52	9	44	48	93	73	88	50	46	141	66	28	738	149
Saint-Pierre-de-C.	90	»	»	»	»	45	30	»	»	»	113	80	55	»	»
Pont-l'Évêque	13	40	»	64	72	79	74	75	29	46	117	»	35	»	»
Annebault	143	56	24	56	67	122	91	96	46	55	153	83	43	892	196
Putot-en-Auge	»	56	19	56	73	94	92	138	56	84	149	86	53	956	221
Trouville	4	50	29	52	60	53	66	70	44	61	138	66	41	730	208
Ouistreham	4	45	28	40	40	67	70	100	41	65	105	57	61	719	207
Ver (ph.)	29	73	63	73	72	86	88	103	68	61	154	76	100	1017	216
Longues-sur-Mer	»	50	39	48	45	108	88	98	56	50	158	68	67	875	195
Bayeux	»	62	50	62	55	89	93	119	53	49	149	68	93	942	204
Bretteville	»	59	43	66	61	75	118	113	51	»	148	72	74	»	»
Caen (E. N.)	21	46	34	55	56	59	70	88	32	53	121	76	56	746	188
Caen (C. M.)	12	44	35	56	55	55	82	87	37	64	127	72	65	779	240
Sainte-Honorine-du-Fay	118	37	30	63	59	81	84	73	47	44	156	78	63	815	216
Tournebu	»	54	31	84	69	106	86	94	69	66	128	63	45	895	200
Pierrefitte	235	57	28	65	71	114	87	97	65	76	148	60	43	911	213
Flers	214	71	41	80	63	103	90	78	89	86	159	45	65	970	146
Condé-sur-Noireau	»	57	33	70	61	124	125	75	74	54	160	70	49	952	194
Roucamps	275	63	37	89	63	100	106	121	68	44	177	85	83	1036	223
Caumont	244	85	74	108	86	101	107	102	89	44	231	119	128	1274	212
Brémoy	240	110	87	131	92	102	107	110	65	69	250	116	100	1339	222
Vire (Saint-G.)	»	87	58	124	56	114	90	80	87	63	195	93	92	1039	205
Vire (collège)	»	90	65	129	48	113	78	91	87	64	200	81	101	1147	207
Saint-Sever	210	90	67	137	36	106	85	113	67	49	221	110	125	1206	206
Saint-Lô (E. N.)	41	71	67	94	102?	79	74	75	86	63	202	114?	105	1132?	216
Saint-Lô (collège)	46	62	49	64	54	66	74	87	63	76	181	77	129	982	200
Bérigny	130	»	»	»	»	80	89	»	»	32	131	»	76	»	»
Trévières	7	»	»	»	»	»	56	80	40	34	103	60	55	»	»
Isigny	4	58	60	70	42	69	76	66	65	49	143	71	84	853	171
Sainte-Marie-du-Mont	35	50	83	97	52	68	97	101	121	53	142	76	65	1005	212
Saint-Vaast-de-la-Hougue	1	99	59	97	»	58	76	50	»	45	183	71	39	»	»
Barfleur (sém.)	7	44	34	65	30	65	52	39	50	36	126	52	36	629	131
Barfleur (phare)	73	56	59	69	37	67	76	38	72	41	136	52	31	734	128
Cherbourg (Obs.)	8	94	78	120	54	96	77	77	131	87	227	85	86	1212	175
Cherbourg (M. Lemerle)	9	»	»	105	39	79	88	61	120	87	189	60	74	»	»
La Hague (sém.)	10	77	15	61	43	42	53	48	70	69	144	59	70	751	152

Stations.	Altitude.	Janv.	Fév.	Mars.	Avril.	Mai.	Juin.	Juill.	Août.	Sept.	Oct.	Nov.	Déc.	Total de l'année.	Nombre de jours pluvieux.
Bassins entre le cap de la Hague et la pointe de Bretagne.															
Auderville	58	75	28	58	43	42	53	»	90	68	156	65	70	»	»
La Haye-du-Puits	50	21	54	»	42	60	79	»	»	146	156	98	86	»	»
Coutances	70	73	61	104	65	93	130	92	99	73	234	114	128	1266	211
Percy	105	109	»	»	54	83	»	»	»	59	212	99	103	»	»
Chaussey (sém.)	40	69	25	48	21	88	67	52	47	58	118	35	33	661	126
Granville (phare)	45	25	11	36	11	35	44	59	54	43	123	44	42	527?	115
Saint-Planchers	52	56	48	83	42	108	104	75	»	88	207	109	78	»	»
Sourdeval	238	109	48	77	109	188	»	»	»	62	176	102	77	»	»
Le Teilleul	273	»	61	109	51	214	120	75	112	119	255	81	26	»	»
Landivy	198	60	36	50	22	139	45	53	52	53	210	83	47	850	175
Louvigné-du-Désert	159	66	35	64	65	121	84	87	61	65	207	114	69	1038	188
Fougères	127	61	51	75	45	121	124	84	90	52	178	87	56	1024	185
Saint-Marc-s.-Couesnon	120	56	36	53	53	135	98	87	65	55	156	49	47	890	149
Sens-de-Bretagne	90	54	41	63	30	100	86	76	68	48	108	51	50	775	148
Antrain	38	61	30	68	38	148	98	88	64	55	124	82	65	921	177
Bazouges	100	66	29	83	43	159	137	86	77	62	135	95	44	1016	182
Pontorson	19	46	30	60	46	108	107	91	85	84	125	»	45	»	»
Trans	100	53	33	76	40	148	123	92	44	65	151	69	49	943	185
Combourg	50	54	35	88	55	122	109	56	65	99	208	99	108	1098	173
Saint-Domineuc	53	39	32	55	38	102	100	66	55	69	116	66	57	795	124
Hédé	59	43	36	68	43	96	81	113	55	72	128	60	53	848	163
Bécherel	145	33	44	54	50	112	93	88	59	52	115	58	52	810	145
Dinan	80	51	37	40	39	84	117	79	47	66	103	57	54	774	204
Miniac-Morvan	47	44	32	50	43	87	84	83	40	69	113	58	47	750	175
Dol	12	76	28	61	47	103	103	117	56	100	114	68	52	925	205
Saint-Jouan-des-Guérets	43	37	14	73	46	41	52	73	60	35	85	74	93	683?	196
Saint-Méloir-des-Ondes	30	43	55	54	45	132	86	80	67	74	143	74	66	919	190
Paramé (Rotheneuf)	»	51	41	58	38	90	112	62	73	89	139	74	65	892	190
Saint-Malo	9	45	36	53	41	84	96	58	68	82	118	63	75	819	200
Fréhel (sém.)	60	52	31	48	34	65	82	108	69	42	131	50	75	787	222
Trégomar	78	49	39	57	30	103	91	111	65	55	113	52	44	809	181
Plaintel	150	79	56	92	69	108	124	76	118	62	173	81	133	1171	169
Saint-Brieuc (E. N.)	106	22	35	28	42	48	44	53	74	80	65	88	72	651	147
Bréhat (sém.)	70	44	41	66	36	39	57	95	50	69	98	38	92	725	192
Roscoff (M. Marty)	8	75	77	79	56	54	77	61	117	80	156	62	119	1013	178
Ile de Batz (sém.)	30	58	41	70	61	35	90	57	86	86	174	112	118	988	139
Roches-Douvres (ph.)	55	44	30	46	36	29	28	57	49	28	95	12	30	484?	154
Creac'h-d'Ouessant (sém.)	30	34	50	115	62	22	89	17	48	60	98	46	112	753	116
Creac'h-d'Ouessant (ph.)	61	62	42	92	56	39	65	43	71	60	111	46	105	792	170

VERSANT DE L'OCÉAN.

PETITS BASSINS DU SUD DE LA BRETAGNE.

Pte-St-Mathieu (sém.)	35	50	48	74	46	40	52	29	85	72	105	38	112	751	195
Brest (Obsre)	66	58	38	64	47	44	54	49	121	94	150	49	137	905	200
Bec-du-Raz (sém.)	70	54	47	79	39	28	24	35	56	65	88	17	74	606	126
La Feuillée	281	90	76	188	75	74	73	109	154	93	201	90	156	1379	171
Renniou	232	147	104	233	74	105	81	156	169	95	228	93	140	1624	167

Stations.	Altitude.	Janv.	Fév.	Mars.	Avril.	Mai.	Juin.	Juill.	Août.	Sept.	Oct.	Nov.	Déc.	Total de l'année.	Nombre de jours pluvieux.
PETITS BASSINS DU SUD DE LA BRETAGNE (suite).															
Callac	130	67	62	141	31	69	89	92	97	99	190	86	76	1099	173
Corlay	200	81	81	92	88	91	96	105	121	89	205	53	102	1204	165
Gouarec	114	53	71	72	41	37	81	53	90	42	136	27	60	763	147
Glomel	242	46	73	77	49	52	47	44	93	57	165	61	83	847	132
Faouët	95	104	68	166	66	87	56	85	156	66	234	38	129	1255	184
Carhaix	147	53	58	106	30	68	68	71	109	90	135	45	58	891	151
Pénity	58	68	111	143	56	66	82	93	146	89	162	60	117	1193	180
Goarem-Liziard	207	93	89	162	99	51	51	124	176	124	236	77	171	1453	188
Châteaulin	8	97	78	137	62	74	79	73	143	86	189	77	182	1277	179
Quimper (E. N.)	40	58	67	86	53	58	64	61	128	113	137	45	150	1020	168
Penmarch (sém.)	10	127	63	101	64	36	36	62	81	96	121	40	133	960	208
Penfret (sém.)	25	82	28	49	37	26	12	31	36	64	118	25	89	597	101
Le Cosquer	167	83	69	106	50	96	60	64	94	68	162	37	93	982	133
Pontivy	57	76	63	84	55	73	60	63	71	54	152	36	77	864	185
Kéroret	130	72	61	70	40	69	63	53	62	53	119	30	77	769	160
Locminé	134	117	146	136	52	104	78	75	45	41	138	24	68	1024	149
Baud	65	72	33	57	58	85	40	64	57	52	115	24	76	733	175
Hennebont	7	63	48	84	49	72	27	37	58	57	121	27	102	745	136
Lorient (P. C.)	9	53	32	76	44	63	44	29	65	66	103	24	82	681	125
Lorient (Obs.)	24	71	62	171	113	108	86	67	74	62	117	26	89	1046?	178
Bec-Melen (sém.)	52	67	59	129	50	56	45	38	66	87	146	43	141	927	150
Auray	36	72	33	76	53	96	44	71	51	67	178	35	92	868	153
Sainte-Anne-d'Auray	45	85	51	97	64	128	47	81	67	60	207	32	119	1038	163
Vannes (E. N.)	35	41	53	105	102	53	64	63	99	65	184	34	45	908	154
Vannes	8	65	32	62	60	80	54	71	49	70	127	30	77	777	147
Port-Navalo	16	47	29	86	42	72	37	57	28	77	131	28	115	749	124
Surzur	7	54	»	»	»	»	»	»	»	»	»	»	»	»	»
Le Palais (Belle-Ile)	48	62	36	76	38	68	49	78	45	73	122	35	91	773	136
Belle-Ile	38	29	50	87	40	51	38	93	53	58	118	37	106	760	102
Er-Hastellic (sém.)	39	33	21	64	30	63	37	58	37	66	90	23	69	591	113
BASSIN DE LA VILAINE.															
Erbrée	110	66	51	61	48	118	81	68	42	30	135	39	41	780	157
Vitré	91	68	51	69	43	105	109	81	50	44	151	48	39	858	157
Saint-Christophe	127	60	58	69	45	115	107	52	59	37	146	43	40	831	162
Châteaubourg	63	61	48	67	53	95	98	72	48	52	147	41	39	821	144
Pontpéan	39	42	65	100	80	119	102	109	52	72	196	55	67	1059	145
Mordelles	34	50	54	57	42	92	75	110	41	45	101	39	50	756	144
Rennes (E. N.)	32	38	28	18	47	84	68	50	59	65	101	42	46	646	131
Rennes (P. C.)	28	42	40	36	52	88	78	73	55	65	118	35	33	715	142
Le Gallet (réserv.)	67	53	46	50	51	78	90	82	57	59	123	34	27	750	160
Onée (étang)	92	30	15	43	21	51	59	30	33	30	58	6	20	396?	128
Le Boulet (étang)	72	39	35	65	34	106	93	79	53	54	96	49	31	734	177
Montauban	80	59	54	68	45	112	86	104	51	49	122	42	62	854	183
Montfort	48	53	53	68	47	101	86	119	53	60	139	79	110	968	158
Saint-Méen	100	59	65	74	51	102	57	45	58	59	109	32	59	770	221
Merdrignac	152	78	32	64	52	110	68	77	70	67	137	34	42	831	141
Plouguenast	172	49	60	72	45	72	71	68	65	32	125	37	75	771	142

Stations.	Altitude.	Janv.	Fév.	Mars.	Avril.	Mai.	Juin.	Juill.	Août.	Sept.	Oct.	Nov.	Déc.	Total de l'année.	Nombre de jours pluvieux.
BASSIN DE LA VILAINE (suite).															
Merléac	256	96	100	111	66	103	85	100	»	»	206	57	102	»	»
Rohan	64	53	71	99	14	55	57	69	66	41	188	25	69	807	153
Bosméléac	170	83	71	110	69	92	74	98	119	54	181	46	113	1110	187
Josselin	34	84	64	50	72	86	49	75	45	24	131	16	46	742	92
Néant	93	50	40	70	74	93	61	110	64	54	140	38	60	854	136
Campénéac	71	37	45	38	47	91	40	52	45	34	87	26	68	610?	121
Plélan	134	66	62	70	61	135	61	106	62	59	144	38	70	934	172
Ploërmel	75	84	78	84	99	94	71	113	60	48	160	24	102	1017	137
Sérent	92	71	71	88	58	89	55	97	68	63	152	19	93	924	143
Malestroit	17	69	57	74	51	95	66	56	63	49	137	22	61	800	152
La Maclais	6	48	55	70	55	115	40	57	46	40	114	26	56	722	134
Redon	28	66	53	84	80	138	59	73	79	68	175	32	83	990	152
Pipriac	59	45	40	59	59	108	74	41	39	45	119	23	51	603	153
Guipry	11	62	63	65	64	103	64	57	51	53	137	25	68	812	157
Bain	108	61	48	61	59	102	85	67	48	56	132	30	65	814	150
La Couyère	90	66	66	76	59	93	77	93	53	62	158	33	71	907	138
La Guerche	75	68	83	82	62	119	64	63	41	33	122	30	52	819	178
Martigné-Ferchaud	87	57	69	82	45	100	80	75	35	41	116	26	52	778	131
Châteaubriant	57*	66	53	56	77	110	95	78	36	53	143	12	50	829	118
Plessé	»	46	47	65	70	137	30	56	39	46	142	33	59	770	150
Melneuf (Guenrouët)	58	58	44	77	72	156	37	67	63	65	143	34	73	889	140
La Roche-Bernard	58	83	49	98	80	97	42	60	60	44	123	18	87	841	136
Phare du Four	»	21	7	19	22	35	23	18	12	20	41	9	39	266?	76?
BASSIN DE LA LOIRE.															
Bassin de la Loire supérieure.															
Tence	838	0	0	27	12	82	113	70	92	20	69	21	87	593	48
Le Puy (E. N.)	662	11	1	11	129	101	96	64	87	4	111	9	88	712	99
Saint-Paulien	802	0	0	22	20	79	92	62	53	12	67	17	17	441	53
Bas-en-Basset	457	4	7	10	44	39	51	37	35	10	48	16	24	325?	68
Usson	915	23	6	4	81	103	135	118	66	23	139	44	69	811	125
Estivareilles	895	17	14	37	106	129	160	72	125	48	145	58	71	982	154
Saint-Genest-Malifaux	960	24	26	71	186	124	156	91	»	»	135	85	»	»	»
Le Bessat	1170	67	25	90	173	157	183	117	48	»	»	70	137	»	»
Les Creuses	1200	32	20	74	163	167	177	103	124	48	171	86	117	1282	122
La République	1050	57	42	21	116	95	148	48	104	26	135	42	73	907	71
Rochetaillée	800	19	11	67	146	104	174	99	102	28	150	66	91	1057	114
Saint-Étienne (C. M.)	535	20	12	60	128	119	174	80	108	27	123	47	72	970	159
Saint-Just-s.-L.	380	»	4	27	117	94	126	79	»	»	»	»	»	»	»
Fortunières	939	30	14	41	160	117	159	51	128	46	96	40	99	981	102
Montbrison (E.N.)	400	3	2	28	72	60	116	70	168	68	53	48	12	700	91
Montbrison (P.C.)	409	15	3	9	51	82	155	69	90	23	80	35	42	654	101
Feurs	338	11	2	20	89	78	112	76	95	19	101	25	43	671	86
Panissières	630	10	5	38	114	101	101	92	122	17	124	41	64	829	100
Violay	830	21	19	55	149	140	146	99	89	37	148	59	69	1031	116
Cottance	537	11	8	32	115	56	107	94	106	21	116	93	35	794	98
Balbigny	331	27	5	30	118	129	81	90	89	20	99	49	15	752	104
Sainte-Agathe-la-B^esse	387	7	3	32	85	79	103	62	122	9	102	43	45	692	99

Stations.	Altitude.	Janv.	Fév.	Mars.	Avril.	Mai.	Juin.	Juill.	Août.	Sept.	Oct.	Nov.	Déc.	Total de l'année.	Nombre de jours pluvieux.
Bassin de la Loire supérieure (suite).															
Sail-s.-Couzan	430	8	10	37	76	65	101	102	129	22	82	60	45	737	141
Noirétable	716	18	28	53	116	152	126	131	108	67	172	92	90	1153	105
St-Romain-d'Urfé	690	23	20	48	97	72	153	87	86	38	125	72	79	900	»
Crémeaux	680	13	12	49	90	132	155	76	76	37	78	54	69	841	119
Saint-Maurice-sur-Loire	410	21	3	35	72	80	91	42	68	29	76	39	43	599	82
Fourneaux	530	25	14	44	133	114	116	81	119	22	128	54	53	903	136
Cublize	452	49	13	46	123	102	85	57	165	34	144	112	137	1067	137
Montagny	505	42	41	71	155	160	135	84	95	44	121	94	91	1133	95
Coutouvre	450	19	14	40	117	154	100	54	142	»	110	68	50	»	»
Vougy	270	18	6	20	101	129	99	45	67	24	95	49	50	703	87
Roanne (P. C.)	267	12	7	23	82	111	128	43	92	28	90	39	38	693	122
Roanne (C. M.)	280	12	5	19	79	95	126	48	92	27	90	33	39	665	106
Saint-Rirand	602	0	18	62	113	66	149	66	72	43	109	76	76	850	119
Ambierle	460	9	9	40	69	54	123	52	54	33	70	42	44	599	124
Lapacaudière	336	15	21	26	103	63	75	63	81	32	93	50	48	670	153
Marcigny	251	»	»	»	»	»	»	77	150	39	86	52	52	»	»
Baudemont	374	»	»	»	»	»	»	85	98	43	127	71	52	»	»
Charolles	302	36	19	49	105	107	84	47	134	39	124	76	60	880	120
Saint-Bonnet-de-Joux	390	»	»	48	131	98	72	117	101	40	113	82	66	»	»
Saint-Bonnet-de-Joux	360	»	»	»	»	»	»	111	102	48	122	95	67	»	»
Digoin (P. C.)	320	18	14	38	82	92	66	88	82	31	127	58	60	756	122
Digoin (faïencerie)	233	»	»	»	»	»	»	85	88	33	125	52	53	»	»
Pierrefitte	210	23	9	34	64	87	78	97	84	53	106	46	49	730	109
Vaumas	430	11	3	19	98	62	57	59	124	24	63	44	32	596	96
Dompierre	240	20	8	33	64	68	104	75	121	39	65	32	48	677	137
Bourbon-Lancy	225	»	»	»	»	»	»	»	126	47	108	43	36	»	»
Gueugnon	235	»	»	»	»	»	»	67	109	36	137	53	63	»	»
Montceau-les-Mines	280	»	»	»	»	»	»	»	»	»	»	48	45	»	»
Saint-Eusèbe	296	28	12	48	104	101	81	101	101	40	118	55	47	836	138
Autun (P. C.)	287	61	23	62	112	65	127	58	87	60	126	35	39	855	132
Autun (Petit Sémin.)	333	52	21	74	95	»	»	56	»	»	106	32	»	»	»
Épinac-les-M.	345	»	»	»	113	131	128	57	116	36	87	46	35	»	»
Arnay-le-Duc	370	21	10	55	73	67	119	45	83	24	89	27	24	637	145
Liernais (Huilly)	»	15	12	47	72	49	75	48	69	28	81	40	29	565?	128
Liernais	»	15	13	84	82	37	130	71	95	27	107	41	33	735	117
Les Settons (nouv. pluv.)	595	77	30	140	123	51	147	91	137	41	168	103	47	1155	170
Les Settons (anc. pluv.)	595	98	36	175	147	57	166	106	159	46	202	125	56	1373	182
Pommoy	580	59	36	136	136	104	180	78	125	53	176	103	73	1259	142
Haut-Follin	903	99	29	144	142	111	203	87	160	51	213	123	89	1451	199
Les Coureaux (Saint-Prix)	800	84	32	134	156	130	195	92	126	52	207	115	70	1393	190
La Croisette	651	111	45	155	142	126	153	78	143	64	228	115	86	1446	183
Saint-Léger-de-B.	435	17	15	»	99	100	»	88	124	37	165	»	»	»	»
Millay (La Planche)	»	»	»	»	»	»	»	102	125	»	128	»	»	»	»
Luzy (P. C.)	275	29	28	87	114	158	193	»	»	»	130	56	44	»	»
Issy-l'Évêque	330	»	»	»	»	»	»	»	117	36	144	81	46	»	»
Fours	228	27	10	38	67	100	101	87	119	41	111	36	44	781	119
Saint-Léger-des-Vignes	207	24	11	43	75	70	104	100	132	61	139	60	57	876	98
Nevers	200	22	8	31	63	60	92	56	97	34	80	34	39	616	138
Fertrève	233	30	11	48	76	69	99	54	91	28	111	35	49	701	157

Stations.	Altitude.	Janv.	Fév.	Mars.	Avril.	Mai.	Juin.	Juill.	Août.	Sept.	Oct.	Nov.	Déc.	Total de l'année.	Nombre de jours pluvieux.
Bassin de la Loire supérieure (suite).															
Châtillon-en-B.	233	28	15	45	79	66	84	46	81	22	111	35	48	660	139
Billy-Chevanne	300	35	12	65	75	99	95	53	86	27	99	59	46	751	133
Moulins-Engilbert	212	32	17	59	77	65	103	57	95	29	94	25	39	692	117
La Collancelle	»	41	12	58	75	45	89	55	73	27	99	45	52	671	156
Saint-Saulge	320	48	13	86	84	70	112	49	94	32	103	50	53	794	177
Prémery	233	43	11	50	72	67	98	63	109	38	103	53	51	758	177
Prémery (P. C.)	232	37	12	48	69	69	100	63	107	36	99	48	49	737	169
Bassin de l'Allier.															
La Bastide	1017	124	41	40	115	108	164	109	44	64	337	39	365	1550	81
Belvezet	1194	14	7	40	60	119	169	145	91	50	182	30	163	1070	122
Mercoire	1222	25	9	67	90	204	125	58	40	38	277	26	257	1216	103
Châteauneuf	1294	4	12	55	72	109	125	162	55	45	184	31	138	992	80
Langogne	910	11	7	77	89	176	154	77	71	26	195	34	179	1096	105
Grandrieu	1166	61	52	52	111	200	222	107	106	53	112	184	159	1419	103
Saugues	980	15	6	45	112	89	142	86	166	32	131	46	106	976	114
Langeac	492	2	2	26	60	80	99	51	85	36	61	27	69	598	57
Murat	917	8	27	68	66	123	117	110	74	30	74	8	131	836	124
Le Lioran (nord)	1171	83	47	171	127	173	254	168	145	69	231	150	177	1795	136
Le Lioran (sud)	1130	79	35	153	139	155	183	158	93	80	190	116	206	1587	158
Allanche	970	12	15	33	42	51	73	62	45	22	»	55	109	»	»
Peyrusse	897	12	23	60	126	137	131	127	77	»	115	52	119	»	»
Massiac	535	11	0	41	60	71	107	75	85	24	71	37	70	652	»
Brioude	415	9	3	20	56	53	106	48	86	15	62	18	74	550	88
La Chaise-Dieu	1075	4	3	2	29	61	72	86	148	17	45	19	22	508	85
Saint-Germain-l'Herm	1600	28	22	60	137	123	184	92	142	45	141	68	95	1137	178
Marsac	545	»	11	37	»	58	133	84	»	»	84	38	61	»	»
Ambert	530	15	13	59	106	63	154	70	97	12	94	50	74	807	138
Le Breuil	394	14	4	24	63	88	190	56	51	31	49	29	60	659	118
Besse	1028	34	19	42	64	67	88	49	41	45	81	46	56	632	130
Saint-Nectaire	760	10	7	49	33	58	71	42	»	»	47	34	59	»	»
Ceyssat (Allagnat)	725	25	14	50	83	80	100	69	15	38	76	86	54	690	178
Puy-de-Dôme (Obs.)	1467	73	33	101	174	100	167	155	102	92	168	215	140	1520	235
Clermont (Obs.)	388	10	6	45	56	67	89	91	46	67	46	57	45	625	172
Clermont (E. N.)	400	5	7	28	13?	48	53	55	51	62	51	36	50	459	117
Clermont (P. C.)	378	9	6	35	51	52	57	64	34	54	41	43	27	473	120
Orcines	832	26	14	76	84	93	145	100	85	86	105	91	76	981	283
Pontgibaud	673	35	22	71	87	87	114	57	93	67	»	»	»	»	»
Ménétrol	335	8	3	11	63	65	70	77	44	65	49	53	28	536	113
Combronde	392	26	14	37	75	73	55	97	67	61	52	70	41	668	142
Pont-du-Château	350	17	1	18	73	82	63	39	69	58	59	42	47	568	118
Thiers	414	46	19	41	163	147	126	92	100	86	86	88	90	984	106
Saint-Rémy-s.-D	672	35	29	57	144	102	193	121	90	69	143	93	83	1159	136
L'Assise	1160	»	37	68	154	93	159	133	80	73	117	123	134	»	»
Saint-Clément	485	43	32	88	167	148	132	93	84	56	115	98	112	1168	151
Vichy	270	19	14	24	105	75	62	63	85	51	72	45	49	664	133
Ébreuil	318	18	1	24	76	80	62	59	62	40	80	39	44	585	112
Coutansouze	595	84	12	41	115	86	117	70	78	51	55	64	38	811	134
Chantelle	295	15	0	23	59	38	57	45	64	36	56	31	41	465	88

Stations.	Altitude.	Janv.	Fév.	Mars.	Avril.	Mai.	Juin.	Juill.	Août.	Sept.	Oct.	Nov.	Déc.	Total de l'année.	Nombre de jours pluvieux.
Bassin de l'Allier (suite).															
Châtel-de-Neuvre	230	11	4	33	77	49	52	43	69	20	68	37	38	501	88
La Ferté-Hauterive	227	13	6	31	62	66	48	56	101	24	56	22	33	518	60
Bessay	226	17	6	32	66	45	70	71	109	29	75	29	42	591	112
Les Ramillons	295	20	8	38	62	78	65	73	98	28	74	35	37	616	140
Moulins (E. N.)	222	4	6	31	67	52	50	49	117	50	50	45	32	553	133
Moulins (P. C.)	215	10	5	31	59	75	68	54	111	20	71	35	35	574	108
Villeneuve	215	23	9	33	64	69	75	113	153	34	107	38	35	753	136
Franchesse	250	20	5	31	83	54	60	65	96	38	70	27	42	591	158
Saint-Pierre-le-Moutier	214	19	9	37	76	55	63	71	79	32	81	31	40	593	130
Bassin du Cher.															
Auzances	557	21	5	39	90	74	56	109	91	57	69	55	57	923	»
Chénérailles	528	98	0	89	61	57	137	79	98	76	58	37	25	815	117
Marcillat	495	28	8	47	94	67	110	78	109	53	57	39	42	732	97
Chambon	324	36	9	69	57	78	60	58	30	30	46	33	39	545	124
Commentry	391	27	12	60	90	58	92	72	88	58	78	55	29	719	154
Sauvagny	235	17	6	52	87	59	82	61	114	51	76	48	28	681	112
Le Mont	388	31	7	47	65	66	76	58	152	52	51	35	21	661	143
Montluçon	220	28	9	56	47	60	73	57	52	63	60	35	30	570	122
Domérat	256	18	13	56	94	56	52	70	63	53	53	21	52	601	93
Préveranges	450	17	13	65	»	»	»	»	»	»	»	»	»	»	»
Laqueune (Épineuil)	183	22	8	39	73	44	72	57	85	52	73	31	32	588	95
Culan	274	26	10	69	60	62	70	68	102	74	77	35	18	671	142
Châteaumeillant	255	30	10	40	64	60	111	64	»	»	63	37	28	»	»
Saulzais-le-Potier	229	23	6	50	60	42	94	47	105	74	75	26	24	626	113
Cérilly	294	27	11	38	59	35	93	51	68	22	79	23	40	546	161
Richebout	246	22	8	54	89	44	93	46	112	53	86	24	71	702	129
Lignières	162	»	21	31	63	»	»	»	»	»	»	»	»	»	»
Bougimont	300	29	10	57	79	63	116	50	118	42	88	45	41	738	163
Arpheuilles	205	12	0	45	90	69	65	93	160	107	88	33	42	704	147
Saint-Amand (Les Clairins)	164	24	7	43	66	57	60	53	114	73	57	28	37	619	137
Saint-Amand (P. C.)	158	26	8	57	75	49	62	52	132	70	54	33	39	657	153
Morlac	193	33	6	60	43	59	86	57	105	59	73	34	37	652	79
Bigny-Vallenay	142	»	»	»	»	»	»	49	120	74	59	19	33	»	»
Issoudun	147	28	10	20	49	80	91	73	123	56	64	20	29	643	132
Charost	124	30	4	10	36	45	48	67	77	84	55	9	9	474	117
Levet (Soudrain)	183	26	5	27	44	62	59	90	96	42	54	24	41	570	114
Dun-sur-Auron	180	23	7	67	58	46	48	70	»	»	76	23	43	»	»
Ourouer-les-B	200	43	6	30	47	11	42	»	93	»	60	36	15	»	»
Bengy	198	20	6	37	49	41	59	48	»	42	72	28	38	»	»
Bourges (E. N.)	156	26	10	27	29	44	»	76	143	73	72	41	42	»	»
Bourges (C. M.)	137	26	5	30	44	58	53	84	75	61	57	19	32	544	106
Les Aix d'Angillon	200	»	6	30	41	50	68	55	85	24	»	»	»	»	»
Saint-Palais (la Rés.)	304	44	11	49	71	76	86	78	119	63	110	49	60	816	139
Mehun-sur-Yèvre	120	27	5	30	58	61	67	82	127	»	87	30	44	»	»
Lury	112	26	5	25	73	66	»	63	95	52	61	37	30	»	»
Graçay	110	24	2	30	53	96	77	125	73	43	65	24	24	636	27
Vierzon (Le Briou)	168	31	6	32	55	84	73	107	101	55	77	32	47	700	22
Les Chaffauds	164	33	6	32	82	58	79	70	126	67	61	»	»	»	»

Stations.	Altitude.	Janv.	Fév.	Mars.	Avril.	Mai.	Juin.	Juill.	Août.	Sept.	Oct.	Nov.	Déc.	Total de l'année.	Nombre de jours pluvieux.
Bassin du Cher (suite).															
Nançay	136	28	5	32	44	96	102	119	118	37	59	26	29	695	114
La Chapelle d'Angillon	195	42	11	43	68	71	45	76	89	64	95	35	42	681	109
Vailly-s.-S.	193	33	14	59	52	56	44	56	99	49	57	32	40	591	130
Argent	173	43	9	54	51	68	56	102	117	68	88	»	39	»	»
Aubigny	190	61	21	79	90	121	74	116	136	103	138	56	69	1064	115
Brinon	138	56	10	58	60	68	75	»	»	»	»	»	»	»	»
Salbris	110	27	12	37	46	71	84	91	100	44	76	29	17	634	138
Romorantin	104	30	10	44	60	59	68	76	71	36	107	32	32	625	110
Mennetou-s.-Cher	88	48	6	52	96	109	101	173	208	50	149	51	44	1087	104
Selles-s.-Cher	76	58	5	31	78	84	»	158	206	19	102	38	34	»	»
Saint-Aignan	71	34	11	53	26	88	58	86	46	38	76	25	24	565	109
Montrichard	68	29	2	46	56	55	64	66	42	52	75	27	16	530	93
Luzillé	115	47	10	54	41	72	51	76	60	»	»	»	»	»	»
Athée	99	41	14	41	39	51	55	»	»	»	60	15	15	»	»
Chambray	87	43	11	45	45	56	45	68	60	68	83	36	24	584	137
Bassin de l'Indre.															
Sainte-Sévère	302	28	9	30	54	109	128	69	116	70	74	34	18	739	»
La Châtre (M. Rouet)	230	30	17	38	70	71	113	75	110	47	59	31	29	690	156
Châteauroux (E.N.)	132	31	8	57	62	66	52	82	138	71	87	49	44	747	140
Châteauroux (S. hy.)	155	30	9	44	68	55	36	56	113	53	83	37	38	622	139
Villeloin-Coulangé	95	38	14	44	56	76	63	114	66	48	84	33	42	678	92
Loches (E. N.)	73	60	26	44	70	65	68	89	26	12	61	30	36	587	123
Loches (C. M.)	74	35	5	44	54	49	90	64	40	44	33	20	34	512	88
Manthelan	100	38	»	43	49	60	55	64	48	39	78	26	30	»	»
Le Ripault (Poudrerie)	»	38	14	49	48	59	66	72	79	58	80	41	21	625	205
Villaines	105	48	12	40	19	65	54	73	69	60	65	29	25	559	128
Saint-Benoît	70	44	18	46	62	76	57	87	47	44	98	31	24	634	144
Azay-le-Rideau	42	45	15	35	54	56	31	59	90	77	107	45	16	630	90
Bassin de la Creuse.															
Felletin	546	28	7	106	67	76	119	55	62	46	59	54	64	743	154
Aubusson	441	37	16	112	83	61	127	69	76	64	78	57	53	833	155
Ahun	453	27	12	83	65	52	130	51	96	49	70	38	46	719	95
Boussac	380	44	75	98	91	106	109	63	105	44	76	60	39	910	125
Guéret (C. M.)	467	49	15	93	91	139	142	69	142	61	99	65	57	1022	161
Guéret (E. N.)	453	37	14	70	91	125	102	87	123	52	68	62	51	882	145
Bénévent	535	25	8	73	53	113	125	75	113	44	91	67	40	827	136
Bessines	342*	33	14	76	82	96	97	79	131	66	96	55	59	884	130
La Crouzille	»	»	13	74	87	101	»	115	86	57	»	68	67	»	»
Bellac	216	38	2	92	54	77	53	123	119	44	95	64	44	805	78
Magnac-Laval	226	32	12	55	57	109	48	85	82	42	86	48	40	696	108
La Souterraine	382	49	9	68	88	117	100	96	106	62	89	64	48	896	184
Dun-le-Paleteau	355	31	7	46	67	121	103	54	122	51	78	40	34	754	157
Saint-Sulpice-les-Feuilles	290	38	16	61	75	91	64	115	81	50	93	55	35	774	»
Saint-Benoît-du-S	223	41	16	60	69	78	89	94	87	51	99	58	38	780	138
Montmorillon	84	30	10	40	44	69	51	74	96	36	76	42	52	620	111
Montmorillon	84	32	10	40	50	72	53	82	114	36	76	42	53	660	112

Stations.	Altitude.	Janv.	Fév.	Mars.	Avril.	Mai.	Juin.	Juill.	Août.	Sept.	Oct.	Nov.	Déc.	Total de l'année.	Nombre de jours pluvieux.
Bassin de la Creuse (suite).															
Saint-Savin	84	33	12	52	48	65	76	97	111	23	75	43	41	676	130
Le Blanc	125	28	10	46	43	108	148	113	109	31	88	42	45	811	135
Bossay	»	24	2	42	56	56	59	101	60	64	71	33	32	600	109
Preuilly	70	27	6	26	37	74	102	71	82	88	83	»	»	»	»
Barrou	60	37	7	44	60	64	85	83	45	40	73	41	39	618	139
Buxeuil	50	31	12	36	37	57	62	71	51	43	69	30	17	516	102
Ligueil	104	45	16	48	37	69	112	45	»	32	157	»	56	»	»
Saint-Senoch	143	34	10	48	63	64	92	92	54	53	»	38	31	»	»
Bassin de la Vienne.															
Gentioux	750	84	31	152	137	112	209	120	166	67	140	113	116	1447	175
Eymoutiers	420	47	23	111	129	146	150	112	133	41	92	75	77	1136	131
Pontarion	440	29	14	62	73	55	96	94	88	54	62	47	46	720	151
Saint-Léonard	356	38	3	71	93	78	79	54	110	60	83	50	33	752	113
Châteauneuf	460	110	28	156	160	118	138	216	102	51	106	133	94	1412	112
Vicq	345	28	13	66	71	96	82	99	123	44	76	83	57	838	148
Pierrebuffière	338	28	5	36	59	90	80	91	103	48	68	54	92	754	123
Nexon	331	45	17	88	112	66	71	101	75	54	99	96	73	897	145
Oradour-s.-Vayre	350	41	12	74	89	140	90	110	92	92	125	73	88	1026	120
Saint-Laurent-s.-G	240	26	12	70	87	131	92	96	126	65	152	63	108	1028	69
Limoges (E. N.)	257	40	17	77	71	95	69	101	122	51	89	68	53	853	150
Limoges (C. M.)	245	39	15	72	68	105	81	97	125	56	95	73	69	895	139
Limoges (C. M.)	300	46	12	83	80	96	86	93	129	41	98	65	64	893	168
Oradour-s.-Glane	270	36	6	56	65	105	76	133	94	58	101	71	66	867	139
Rochechouart	247	4	3	23	39	51	42	71	43	47	46	51	35	455?	98?
Chabanais	160	37	15	68	68	73	94	132	68	36	90	69	55	805	134
Confolens	138	50	»	65	57	101	85	99	94	40	126	56	74	»	»
Nouic	240	39	10	75	67	111	77	89	57	43	121	42	71	802	130
Availles-Limouzine	162	»	15	60	61	60	74	80	102	»	98	59	60	»	»
Sauzé-Vaussais	143	57	14	56	60	71	98	88	99	99	124	27	94	887	112
Rom	»	55	29	94	68	53	90	100	76	66	102	43	80	856	128
Lezay	125	74	22	102	69	58	81	140	82	85	135	50	103	1001	165
Couhé	141	42	18	75	54	44	82	85	46	48	92	40	70	696	142
Le Plan-de-Moussel	120	41	9	34	54	64	71	85	51	»	73	42	45	»	»
Lussac-les-Châteaux	110	35	12	57	52	78	121	131	135	»	81	43	51	»	»
Montamisé (C. M.)	110	37	8	47	54	69	69	91	52	30	63	43	41	604	141
Poitiers (P. C.)	116	35	21	54	39	44	79	101	48	47	70	35	52	625	126
Poitiers (E. N.)	117	25	10	54	42	43	74	123	41	50	26	37	41	566	98
Ménigoute	167	77	19	89	71	88	113	61	64	36	134	31	71	854	118
Poteau (près Vouillé)	140	56	3	45	63	66	57	45	58	33	60	38	10	534	77
Châtellerault	54	29	6	41	35	42	76	75	56	27	52	8	38	485	93
Cernay	94	29	8	27	42	64	72	69	»	»	»	»	»	»	»
Rilly	102	40	8	46	48	60	61	77	65	48	67	39	32	591	127
Parçay-s.-V	45	38	11	43	38	61	61	71	»	40	83	35	23	»	»
Rivière	36	39	8	43	42	57	49	66	60	»	»	»	»	»	»
Bassin de la Loire, du Bec-d'Allier à Angers.															
Sancoins	200	24	6	54	66	43	83	58	130	40	87	34	48	673	146
La Chapelle-Hugon	221	29	10	61	102	65	95	55	128	39	95	34	47	760	145

Stations.	Altitude.	Janv.	Fév.	Mars.	Avril.	Mai.	Juin.	Juill.	Août.	Sept.	Oct.	Nov.	Déc.	Total de l'année.	Nombre de jours pluvieux.
Bassin de la Loire, du Bec-d'Allier à Angers (suite).															
La Guerche	182	20	13	54	52	56	74	»	130	35	87	11	20	»	»
Cuffy	187	49	21	»	58	56	104	»	»	»	»	16	28	»	»
Givry	170	20	9	34	46	47	67	29	88	33	67	20	34	494	100
Pougues	209	61	9	37	63	46	81	58	100	»	68	46	24	»	»
Sancergues	174	31	7	49	57	38	93	58	121	27	76	»	50	»	»
Vieilmanay	185	28	8	54	52	50	90	90	87	29	74	35	38	635	164
Pouilly	181	38	3	39	57	82	56	62	»	»	40	9	8	»	»
Sancerre	296	52	14	83	70	92	69	113	127	43	104	48	70	885	163
Saint-Satur	150	42	18	80	54	70	60	98	116	49	76	31	53	747	124
Cosne	145	19	2	37	42	44	46	72	»	»	56	8	37	»	»
Léré	145	23	12	55	45	46	19	51	129	54	72	16	44	566	190
Bouhy	350	48	13	59	65	74	85	117	145	»	121	36	70	»	»
Champoulet	193	16	7	29	30	69	30	62	104	35	30	42	35	489	109
Châtillon-s.-Loire	136	25	3	46	34	73	38	83	105	35	75	20	27	564	116
Briare	»	30	6	36	41	51	40	96	137	44	74	25	33	613	144
Gien	125	23	11	21	30	49	46	91	97	53	79	21	27	548	140
Coullons	170	31	12	38	43	81	25	85	55	»	81	28	26	»	»
Sully-sur-Loire	118	48	6	43	35	49	45	75	90	49	85	29	26	580	126
Ouzouer-s.-Loire	140	33	6	24	37	73	43	75	91	51	68	26	28	555	144
Point-de-Partage	»	39	6	35	29	68	46	73	68	33	79	30	26	532	114
Combreux	130	40	3	39	29	56	50	76	63	36	61	25	27	505	117
Loury	»	61	7	49	36	82	55	65	69	44	65	28	24	585	129
Orléans (E. N.)	105	48	4	23	30	27	48	55	50	28	154	26	18	511	120
Orléans (P. C.)	104	49	6	35	35	48	56	73	57	30	72	30	26	517	138
Olivet	115	29	8	32	34	36	55	72	51	36	70	30	19	472	125
Saint-Denis-en-Val	»	34	5	21	33	41	46	74	»	»	»	»	21	»	
Chécy	»	52	4	38	39	48	61	88	63	40	39	19	23	514	8
Jargeau	104	48	6	37	34	75	50	101	72	38	65	33	25	584	121
Châteauneuf-sur-Loire	114	22	3	30	32	58	50	63	63	45	86	37	32	521	122
Tigy	»	40	5	28	31	69	37	67	82	36	76	27	23	521	131
Ardon	»	»	»	»	»	»	»	71	73	46	65	24	23	»	»
La Ferté-Saint-Aubin	102	37	11	35	42	77	28	68	»	»	79	64	40	»	»
Sennely	»	52	13	46	38	60	48	80	75	39	76	27	29	583	120
Ligny-le-Ribault	»	25	7	36	25	52	52	101	58	29	92	32	20	529	88
Cléry	»	32	6	14	28	50	51	65	50	50	66	33	19	464	112
Ingré	122	43	10	32	35	47	85	62	50	34	33	34	15	480	85
Épieds	145	41	6	32	26	62	46	70	66	26	61	24	22	482	143
Ouzouer-le-M	131	26	3	18	20	23	22	29	33	26	49	23	27	299?	78
Meung-s.-Loire	91	32	5	12	25	67	67	54	44	45	71	32	20	474	113
Baulle	102	61	9	32	30	57	45	66	56	51	85	37	24	553	85
Beaugency	»	51	9	32	36	60	69	73	68	54	89	30	26	597	155
La Ferté-Saint-Cyr	92	40	14	26	38	73	34	79	57	32	71	35	24	523	86
Vernou (Loir-et-Cher)	100	29	7	28	47	64	74	65	82	22	84	51	23	576	79
Contres	100	34	8	31	36	60	68	63	78	44	66	36	20	544	82
Herbault	132	46	14	43	46	29	51	102	52	75	75	41	32	606	84
Blois (E. N.)	104	58	19	44	46	59	54	60	46	48	93	35	30	592	150
Souvigny	132	60	18	61	50	73	87	77	62	47	82	30	31	678	170
Montreuil	105	59	19	48	45	53	78	64	58	91	90	43	28	676	143
Montlouis	83	»	16	72	48	36	73	»	81	52	85	44	29	»	»

Stations.	Altitude.	Janv.	Fév.	Mars.	Avril.	Mai.	Juin.	Juill.	Août.	Sept.	Oct.	Nov.	Déc.	Total de l'année.	Nombre de jours pluvieux.
Bassin de la Loire, du Bec-d'Allier à Angers (suite).															
Vouvray	52	41	28	54	43	62	114	63	38	86	99	17	30	675	133
Tours (Portillon)	66	57	15	48	49	46	73	79	47	76	86	40	23	639	181
Tours (Tranchée)	95	54	26	44	53	45	63	76	48	79	84	38	31	641	172
Tours (ville)	53	60	19	53	54	47	68	80	47	81	82	41	32	664	183
Saint-Symphorien	95	51	8	36	41	39	53	73	»	»	86	20	29	»	
Mettray (colonie)	94	40	16	49	42	43	125	73	56	92	81	29	31	677	151
Rouziers	121	39	14	49	47	46	71	78	51	74	99	24	»	»	»
Mazières	96	64	21	31	30	65	79	65	53	54	130	24	30	646	110
Langeais	42	»	»	»	48	40	65	59	48	94	102	21	»	»	»
Restigné	45	40	8	58	82	90	54	42	67	70	100	24	38	673	97
Benais	30	57	13	53	65	65	72	68	52	57	106	45	33	686	158
Gizeux	74	53	21	42	63	56	94	79	45	54	114	33	29	683	112
Blou	68	50	22	44	»	»	»	»	»	»	»	»	»	»	»
Baugé	74	»	»	»	»	»	»	»	»	»	80	34	26	»	»
Angers (E. N.)	45	65	38	51	73	86	48	61	39	57	113	47	11	689	137
Angers (J. des Pl.)	38	47	30	49	62	86	79	63	33	48	104	31	29	661	204
La Baumette (M. Cheux)	37	42	26	38	53	62	89	56	28	43	91	23	21	572	143
Bassin du Loir.															
Artenay	»	33	7	31	28	57	57	57	48	37	83	27	28	493	124
Janville	137	36	12	51	39	54	56	46	60	40	96	37	37	564	118
Voves	148	36	4	41	37	56	57	69	40	34	107	11	17	509	143
Orgères	133	33	10	33	26	53	54	81	45	41	73	25	29	503	137
Patay	122	40	10	34	25	29	73	56	38	37	68	29	26	465	94
Châteaudun (M. Roger)	143	32	9	53	35	44	71	84	54	66	115	30	29	622	224
Bonneval	126	25	8	41	20	54	52	73	42	25	77	22	33	472	95
Illiers	160	16	24	44	16	47	50	35	20	28	75	20	12	387	136
Brou	152	29	9	23	25	59	79	65	35	44	64	28	20	480	161
Authon-la-Plaine	250	57	19	90	55	104	88	74	91	52	130	44	33	837	173
Droué	154	38	17	50	40	40	59	59	40	51	89	33	20	536	116
Cloyes	96	35	13	59	39	38	65	57	40	47	127	28	31	579	138
Morée	94	52	12	54	48	77	41	124	36	90	84	30	26	674	121
Oucques	125	57	13	33	35	63	63	107	43	90	88	33	70	695	93
Vendôme (P. C.)	80	15	14	45	39	47	55	88	47	52	89	34	45	570	136
Saint-Amand	123	28	6	48	22	30	31	81	35	53	70	28	18	450	119
Montoire	67	44	16	51	41	50	60	73	53	65	100	44	24	621	163
Savigny	90	46	25	78	31	52	57	77	40	43	109	30	20	608	137
Mondoubleau	160	38	23	56	35	65	64	72	44	49	114	39	28	627	132
Saint-Calais	121	»	24	52	33	71	65	65	40	45	130	41	29	»	»
Jupilles	150	50	41	63	56	93	75	80	52	65	131	64	31	801	141
Dissais-s.-Courcillon	70	42	14	29	33	65	86	53	39	45	120	31	15	572	116
Louestault	»	53	21	51	40	56	60	74	41	61	91	45	29	622	177
Neuillé-Pont-Pierre	»	»	»	»	»	»	»	68	»	51	103	37	37	»	»
Vaas	58	37	11	24	36	51	63	63	35	37	120	19	14	510	85
Le Lude	45	25	41	24	48	61	87	52	19	43	112	»	27	»	»
Pontvallain	52	»	»	21	»	»	»	»	»	»	»	»	»	»	»

Stations.	Altitude.	Janv.	Fév.	Mars.	Avril.	Mai.	Juin.	Juill.	Août.	Sept.	Oct.	Nov.	Déc.	Total de l'année.	Nombre de jours pluvieux.
Bassin de la Sarthe.															
Forêt d'Écouves (V.-H.)....	309	74	48	100	67	59	84	90	53	58	112	64	49	858	»
Forêt d'Écouves (Radon)...	203	67	45	78	63	82	111	83	45	70	139	61	48	892	179
Forêt d'Écouves (Tanville)..	331	61	52	104	73	123	110	82	21	44	156	80	53	959	»
Ventes de Bourses.....	148	60	38	72	48	83	91	73	48	60	164	43	40	820	154
Mortagne.....	240	56	60	77	45	66	67	87	46	62	113	53	39	771	219
Saint-Mard-de-Réno.....	236	55	46	76	44	79	71	74	47	57	141	50	34	774	191
Remalard.....	127	41	53	76	58	64	46	47	55	37	111	44	26	658	»
Nocé.....	157	65	45	67	55	53	29	71	29	63	83	25	11	596	146
Nogent-le-Rotrou.....	142	55	28	66	36	44	66	52	22	43	138	37	32	619	122
Thiron-Gardais.....	240	54	32	71	44	74	67	51	43	58	109	41	30	674	127
Mâles.....	174	42	30	51	40	65	62	53	39	28	121	34	24	589	119
Bellême.....	222	71	46	74	53	73	65	87	42	60	131	58	38	798	173
Forêt de Perseigne.....	188	68	51	72	49	95	93	92	41	58	158	39	43	859	146
Alençon (E. N.).....	147	55	45	70	46	83	92	42	43	62	117	26	29	710	142
Villaines-la-Juhel.....	200	52	50	86	43	70	79	90	45	68	139	59	46	827	162
Sougé-le-Ganelon.....	144	62	71	73	44	86	89	78	38	51	131	45	45	813	155
Monhoudou.....	125	58	40	56	52	79	80	72	37	41	119	37	33	704	164
Ballon.....	98	58	22	43	45	62	81	47	22	39	116	26	27	588	87
Bonnétable.....	120	45	17	37	35	88	61	83	28	43	»	27	21	»	»
La Ferté-Bernard.....	99	27	18	30	24	61	118	51	38	43	106	20	21	557	123
Conlie.....	127	36	12	44	41	73	50	70	41	46	97	37	28	575	143
Sainte-Suzanne.....	143	59	37	59	88	114	89	63	38	78	102	41	42	810	169
Souligné-s.-Vallon.....	72	55	31	64	42	63	160	50	43	32	150	43	33	766	128
Le Mans (E. N.).....	87	55	30	67	24	97	103	42	37	26	151	34	44	710	148
Le Mans (gaz).....	48	42	31	68	47	93	115	45	38	58	150	37	30	754	150
Connerré.....	82	33	»	55	26	90	89	76	55	45	142	46	32	»	»
Bouloire.....	135	27	14	59	36	60	54	70	56	46	126	17	19	584	154
Parigné-l'Évêque.....	124	40	19	59	44	61	96	62	34	49	107	38	29	638	95
Bassin de la Mayenne.															
Domfront.....	191	63	42	74	60	83	96	120	83	65	169	81	43	979	195
Forêt-d'Andaines.....	266	52	61	84	81	148	94	116	135	85	214	42	102	1214	181
Couptrain.....	191	67	45	75	53	120	117	78	33	54	145	62	51	900	185
Pré-en-Pail.....	227	65	20	85	58	90	94	79	54	69	148	62	53	877	169
Le Horps.....	277	79	66	96	67	128	»	»	»	»	«	»	»	»	»
Lassay.....	197	70	41	80	68	99	74	104	67	38	139	137	56	973	163
Gorron.....	179	50	80	90	90	170	140	120	110	100	260	42	100	1352?	96
Ambrières.....	122	73	57	96	75	102	70	92	69	50	158	63	49	954	224
Mayenne.....	129	71	52	84	59	120	105	123	79	48	156	62	56	1015	154
Ernée.....	126	70	49	75	48	114	114	88	67	53	159	70	47	954	205
Chailland.....	94	71	47	92	59	131	82	83	77	42	175	83	53	995	145
Montflours.....	100	»	»	»	»	»	»	»	»	»	102	57	58	»	»
Bais.....	184	70	57	75	33	125	86	77	48	55	92	60	55	833	138
Evron.....	119	44	27	23	36	52	35	72	76	104	81	58	29	638	146
Montsûrs.....	79	60	47	65	62	105	108	58	41	43	127	56	55	827	224
Laval (E. N.).....	60	62	53	64	57	114	35	53	47	57	120	39	51	752	175
Loiron.....	122	61	53	78	57	117	91	71	45	46	113	45	48	825	175
Cossé-le-Vivien.....	81	64	19	31	85	111	89	89	45	46	168	27	40	814	127
Meslay.....	200	53	42	64	61	133	123	102	26	63	143	58	33	901	149

Stations.	Altitude.	Janv.	Fév.	Mars.	Avril.	Mai.	Juin.	Juill.	Août.	Sept.	Oct.	Nov.	Déc.	Total de l'année.	Nombre de jours pluvieux.
Bassin de la Mayenne (suite).															
Grez-en-Bouëre	87	51	45	57	48	116	92	49	37	39	94	28	37	693	181
Bierné	88	56	24	48	44	»	56	80	24	28	154	8	54	»	»
Château-Gontier	57	58	46	77	58	97	60	60	19	37	118	45	36	711	105
Craon	48	51	59	69	78	86	59	73	31	37	159	27	35	764	155
Saint-Aignan-sur-Roë	100	47	45	83	72	108	76	61	37	46	121	42	38	776	138
Pouancé	85	47	»	»	»	»	»	56	42	40	174	29	89	»	»
Segré	45	»	»	»	»	»	»	68	27	34	105	15	43	»	»
Champigné	46	57	36	38	63	83	91	66	20	65	118	27	34	698	120
La Meignanne	35	48	6	12	79	86	69	86	24	74	104	10	18	616	114
Bassin de la Loire inférieure, rive droite.															
Candé	46	63	53	79	75	101	48	81	11	35	122	15	41	724	100
Varades	»	52	33	59	62	83	94	34	24	88	111	11	23	674	129
Oudon	»	52	63	70	56	83	71	83	26	45	146	25	46	766	116
Joué-s.-Erdre	45	53	58	64	70	104	68	59	35	64	157	34	52	818	127
Nort	19	106	85	130	107	145	74	93	81	»	»	»	»	»	»
Nantes (Obs.)	41	69	53	93	81	124	61	79	40	56	178	35	71	940	205
Cordemais	20	60	47	85	80	130	56	64	56	71	137	31	84	901	133
Savenay (E. N.)	44	42	34	76	64	109	43	39	43	23	105	28	63	669	130
Phare du Commerce	»	58	35	74	73	87	30	25	47	53	99	26	78	685	109
Bassin de la Loire inférieure, rive gauche; bassin de la Sèvre nantaise.															
Secondigny	162	»	24	114	85	80	52	103	»	»	»	»	»	»	»
Parthenay (E. N.)	181	38	15	38	69	62	92	35	46	27	153	34	93	702	108
L'Absie	234	42	27	115	79	77	66	68	108	88	169	40	78	957	»
Moncoutant	205	74	35	99	60	59	94	74	75	60	159	47	69	905	140
Thénezay	148	41	»	»	»	»	»	»	65	»	»	»	51	»	»
Saint-Loup	100	32	17	47	51	56	58	83	»	»	60	35	42	»	»
Airvault	133	0	6	37	31	34	50	45	»	»	62	28	15	»	»
Monts-sur-Guesnes	146	0	0	42	41	76	68	62	»	»	46	29	21	»	»
Tourtenais	»	29	18	52	50	55	85	54	»	47	92	35	27	»	»
Chiché	160	»	»	»	»	»	»	45	»	»	»	6	35	»	»
Bressuire	180	60	52	86	67	72	109	»	48	74	160	47	58	»	»
Les Aubiers	130	22	13	»	52	39	42	58	»	»	109	17	52	»	»
Châtillon-s.-S	170	82	47	81	65	41	60	62	67	58	146	27	58	794	106
Saint-Maurice-la-F	135	50	29	68	49	61	84	67	»	»	»	41	46	»	»
Argenton-Château	120	44	25	49	59	65	66	54	49	58	107	31	34	641	139
Bouillé-Loret	»	33	»	39	37	45	61	41	29	49	89	36	31	»	»
Puy-Notre-Dame	98	36	»	»	»	»	»	»	»	»	»	»	»	»	»
Fontevrault	78	41	7	54	57	68	73	85	47	51	83	13	23	602	60
Gennes	73	32	22	59	73	49	112	59	47	46	124	46	30	699	149
Denée	»	»	»	»	»	»	»	»	34	30	95	25	29	»	»
Les Gardes	214	54	34	73	54	50	69	68	25	46	132	35	23	663	113
Puy-St-Bonnet	»	39	39	67	69	46	87	»	»	»	159	49	51	»	»
Chalonnes	21	105	»	45	44	62	68	57	28	»	119	33	25	»	»
La Pommeraye	86	63	48	75	65	82	109	84	32	73	182	29	28	870	164
Chapelle-Saint-Florent	88	61	48	78	71	97	89	73	28	65	129	16	35	790	137
Les Herbiers	98	43	33	76	75	67	93	»	75	50	158	52	81	»	»
Montaigu	52	54	40	90	81	103	91	»	66	69	185	52	64	»	»

Stations.	Altitude.	Janv.	Fév.	Mars.	Avril.	Mai.	Juin.	Juill.	Août.	Sept.	Oct.	Nov.	Déc.	Total de l'année.	Nombre de jours pluvieux.
Bassin de la Loire inférieure, rive gauche; bassin de la Sèvre nantaise (suite).															
Vieillevigne	42	36	17	30	49	65	34	48	31	23	127	24	23	507	125
Saint-Philbert	4*	66	28	91	61	112	37	»	»	»	»	»	»	»	»
Clisson	55	70	46	85	65	94	74	93	36	55	171	40	57	886	113
Vertou	20*	64	36	72	64	64	36	44	20	68	160	24	104	756	105
Les Champs-Neufs (Frossay)	»	47	29	55	63	87	27	39	15	74	88	25	51	600	114
BASSINS ENTRE LA LOIRE ET LA GIRONDE.															
Bassins de la Vie, du Lay et de la Sèvre niortaise.															
Pointe-St-Gildas (sém.)	10	50	34	59	71	64	30	34	34	43	100	30	65	614	154
Pornic	»	61	35	75	94	95	31	48	35	44	123	39	77	757	139
Noirmoutier	22	62	33	62	84	85	35	53	44	50	124	29	84	745	157
Bouin	»	71	35	62	82	102	35	36	36	68	171	38	100	836	158
Ile d'Yeu (sém.)	8	42	28	90	93	104	32	75	48	58	142	84	114	910	144
Ile d'Yeu	24	45	27	76	90	74	41	63	40	61	120	78	109	824	151
Saint-Gilles-s.-Vie	11	43	31	92	96	121	51	75	39	76	211	47	101	983	120
Les Sables-d'Olonne	6	42	25	87	76	124	45	93	107	87	139	66	129	1020	177
La Roche-s.-Yon (E. N.)	70	64	30	121	83	120	51	114	108	79	189	45	128	1132	146
Chantonnay	60	43	32	70	41	71	63	58	80	39	184	42	75	798	120
La Châtaigneraie	150	58	34	90	75	63	101	81	100	78	138	48	68	934	120
Fontenay-le-Comte	20	40	17	86	74	58	50	66	80	66	145	41	90	813	134
Longèves	6	18	16	83	68	60	54	68	88	62	149	35	81	782	98
Luçon	15	45	32	85	57	63	77	66	84	57	136	44	108	854	130
L'Aiguillon-s.-Mer	4	22	11	21	45	37	60	57	82	15	155	34	105	644	95
Marans	3	37	18	84	52	51	70	26	»	68	117	28	88	»	»
Le Goufre	4	26	13	67	50	37	58	41	78	55	155	31	84	695	100
Le Beugnon	112	32	»	93	65	»	»	79	»	41	»	»	54	»	»
Bécleuf	80	60	28	91	107	53	»	99	85	49	116	55	95	»	»
Fénioux	»	81	19	100	67	63	46	»	75	63	146	57	92	»	»
Mazières-en-G.	209	87	29	127	104	74	85	115	»	»	»	»	»	»	»
Chantecorps	188	79	12	97	90	82	70	87	»	51	154	48	78	»	»
Champdeniers	120	51	22	63	66	67	52	95	89	39	120	44	70	778	152
Vielpain (Pamproux)	76	49	22	64	56	52	»	»	»	49	79	38	52	»	»
Chey	135	74	24	108	»	»	»	»	»	»	»	»	110	»	»
Sepvret	171	80	»	84	»	66	»	»	»	»	»	»	106	»	»
La Couarde (Goux)	182	80	22	105	76	68	76	119	104	61	147	49	107	1014	167
La Sotterie	6	43	20	83	66	51	59	71	»	41	137	48	111	»	»
Boisragon	»	59	29	93	74	76	63	92	127	65	140	50	81	949	148
Chaban	15	31	17	54	56	39	59	58	»	32	104	38	66	»	»
Saint-Maxire	»	49	22	94	84	51	63	72	79	33	129	34	89	799	112
Niort	35	50	15	59	75	52	57	76	81	76	154	54	97	846	156
Fressines	102	»	10	»	40	»	56	»	112	»	»	»	»	»	»
Gript	»	46	18	72	82	47	70	99	96	»	»	»	»	»	»
Mauzé	21	46	20	68	67	39	61	83	»	44	146	51	107	»	»
Prin-Deyrançon	»	45	25	70	68	45	76	87	120	45	157	37	119	894	148
Frontenay	30	42	11	45	66	41	68	91	»	46	151	48	115	»	»
Saint-Sigismond	5	51	30	93	77	87	79	88	»	52	129	52	100	»	»
Arçais	13	43	21	75	58	91	»	82	»	41	155	44	108	»	»

Stations.	Altitude.	Janv.	Fév.	Mars.	Avril.	Mai.	Juin.	Juill.	Août.	Sept.	Oct.	Nov.	Déc.	Total de l'année.	Nombre de jours pluvieux.
Bassins de la Vie, du Lay et de la Sèvre niortaise (suite).															
Bazoin	5	41	26	83	58	54	63	84	»	51	128	48	106	»	»
Lagord (E. N.)	20	51	12	54	66	»	»	»	»	»	»	»	»	»	»
La Rochelle	5	25	17	65	58	49	58	55	85	51	121	47	132	763	147
Les Baleines (ph.)	47	24	13	46	62	87	56	45	86	81	113	41	110	764	170
Bassin de la Charente.															
Saint-Mathieu	322	56	35	136	119	173	197	206	159	135	284	223	197	1920	132
Montbron	152	40	12	47	100	74	117	173	71	26	107	85	82	934	161
Les Rassats (Cne de Brie)	135	47	13	61	51	66	104	108	85	43	107	74	85	844	148
Angoulême (P. C.)	95	31	12	35	49	54	73	101	78	54	98	50	71	706	125
Angoulême (E. N.)	48	22	10	98	42	50	121	110	117	36	92	18	»	»	»
Angoulême (Poudrerie)	29	30	5	52	42	61	93	91	68	51	113	71	78	755	108
Barbézieux	103	39	16	56	45	62	72	99	88	44	115	70	83	789	130
Jonzac	43	18	9	64	45	61	59	107	66	45	105	73	96	748	125
Cognac	9	37	13	50	30	48	67	74	65	48	102	66	87	687	130
Rouillac	120	50	37	57	48	50	58	95	77	55	117	77	94	815	140
Aigre	68	45	12	69	45	56	85	86	97	46	116	57	85	799	143
Champagne-Mouton	135	26	20	72	42	72	85	90	105	36	133	89	50	820	129
Civray	123	51	10	91	56	78	94	88	94	83	102	60	80	887	145
Ruffec	111	48	14	61	53	42	85	102	106	42	126	51	78	808	130
Hanc	130	74	14	78	63	55	92	91	91	75	125	63	94	915	130
Melleran	160	50	17	75	49	63	99	92	92	96	110	66	94	903	145
Chef-Boutonne	104	44	15	66	»	»	»	»	»	92	107	57	85	»	»
Luché	»	50	25	70	58	»	67	99	86	104	127	48	85	»	»
La Brousse	57	56	25	75	60	68	70	102	90	88	124	49	97	904	140
Chail	71	59	23	55	64	68	83	»	82	120	143	64	110	»	»
Celle-s.-Belle	53	»	»	79	27	23	»	107	»	70	»	48	107	»	»
Villiers-au-Bois	70	37	27	75	75	52	65	82	63	76	127	62	96	837	109
Chizé	»	63	26	»	»	»	»	»	»	»	»	»	»	»	»
Saint-Jean-d'Angély	11	44	6	43	33	51	45	62	52	58	99	52	88	633	128
Saintes	8	37	14	53	43	35	75	126	79	43	102	68	99	774	126
Rochefort-sur-Mer (Obs.)	9	40	17	49	50	35	88	62	73	60	118	73	104	769	155
Bel-Ébat	6	40	10	46	42	50	67	109	79	45	159	65	100	812	117
Chassiron (sém.)	22	33	12	41	51	61	47	62	89	52	137	77	121	783	153
BASSIN DE LA GIRONDE.															
Bassin de la Dordogne.															
Ussel	641	31	26	55	88	98	132	84	70	32	88	79	83	866	137
Champs	500	32	16	81	103	133	105	110	120	43	114	71	110	1038	155
Condat	700	33	14	132	89	122	155	97	102	61	72	80	125	1082	168
Marcenat	1070	32	27	142	103	138	149	102	103	64	78	93	94	1125	196
Riom-ès-Montagne	840	41	33	108	123	89	149	83	106	39	121	24	133	1049	113
Saignes	500	30	43	71	75	108	92	113	155	34	100	47	141	1009	158
Mauriac	700	41	25	110	123	102	79	87	92	46	116	55	158	1034	152
Pléaux	640	47	29	122	126	92	130	88	88	82	131	98	141	1174	141
Saint-Cernin	800	48	43	124	136	136	208	43	125	99	169	83	170	1384	168
Col de Néronne	1244	50	49	42	»	103	104	126	52	62	113	92	90	»	»

Stations.	Altitude.	Janv.	Fév.	Mars.	Avril.	Mai.	Juin.	Juill.	Août.	Sept.	Oct.	Nov.	Déc.	Total de l'année.	Nombre de jours pluvieux
Bassin de la Dordogne (suite).															
Mandailles	930	78	40	109	163	241	241	213	108	56	187	125	218	1779	137
Bénech (Cne de Mandailles)	1020	99	53	180	186	210	276	218	124	74	261	174	282	2137	176
Vic-s.-Cère	675	89	23	173	132	123	163	116	161	»	»	64	191	»	»
Marmanhac	630	56	31	108	121	174	115	95	127	52	118	77	173	1247	142
Aurillac (C. M.)	630	44	19	100	107	114	140	87	131	48	141	66	160	1157	183
Combemaury (Cne Labrousse)	800	57	16	109	94	143	129	112	107	55	165	84	173	1244	166
Saint-Mamet	771	46	14	94	113	110	113	83	143	48	119	73	168	1124	173
Laroquebrou	445	23	6	108	112	90	100	122	79	145	121	90	141	1137	137
Argentat	196	8	22	33	143	99	97	55	46	14	135	16	41	709	125
Beaulieu	157	21	12	61	102	92	130	112	119	40	74	64	78	905	115
Bretenoux	138	26	6	61	101	58	65	31	61	37	60	60	120	686	98
Saint-Céré	152	18	10	51	122	80	93	81	90	40	40	58	87	770	109
La Tronquière	707	44	32	113	149	68	105	148	80	52	94	94	143	1122	114
Gramat	290	22	7	72	87	60	49	85	78	26	21	53	67	627	85
La Bastide-Murat	447	10	24	57	108	100	87	105	84	48	72	99	128	922	93
Frayssinet	200	16	19	61	92	93	78	77	88	55	74	85	108	846	99
Cazals	195	17	8	39	50	61	54	74	53	54	50	49	102	611	95
Salviac	160	7	6	45	71	70	65	75	76	52	52	72	91	682	80
Gourdon	250	21	10	63	83	85	76	86	63	33	54	87	114	775	110
Loupiac	286	15	24	33	69	64	60	113	63	31	48	49	98	667	68
Souillac	100	31	10	99	107	134	94	126	169	42	68	92	134	1106?	100
Martel	200	23	14	80	98	72	76	87	117	27	64	78	97	833	74
Vayrac	130	16	2	114	101	96	85	89	124	42	65	55	96	885	88
Chartriers-Ferrière	318	23	7	64	90	80	98	134	101	60	108	72	86	923	124
Brive (P. C.)	132	32	7	54	92	84	81	98	120	65	96	69	102	900	154
Brive (collège)	112	29	11	64	93	85	89	122	106	45	38?	65	75	822?	123?
Donzenac	204	36	14	60	92	66	»	148	94	49	60	77	93	»	»
Tulle (E. N.)	246	82	8	175	46	87	96	144	94	19	119	44	97	1011	131
Tulle (P. C.)	236	38	23	128	81	89	91	135	82	55	91	80	104	997	123
Vigeois	300	32	16	103	135	69	134	140	»	»	»	»	»	»	»
Treignac	500	35	29	123	157	90	181	»	»	»	»	»	»	»	»
Périgueux (E. N.)	89	8	8	28	46	83	85	108	96	44	69	75	55	705	127
Biras (M. Dethan)	138	27	7	44	57	88	65	84	109	49	55	93	67	745	98
Bergerac	»	»	»	»	51	113	44	78	73	36	57	88	86	»	»
St-Avit-du-Moiron	20	30	6	37	44	102	53	86	89	34	69	90	102	742	127
Blanzaguet	102	23	15	41	42	52	53	116	61	65	73	68	57	666	103
Chalais	46	26	5	56	48	76	56	114	64	63	90	78	91	767	130
Montguyon	70	24	10	60	53	57	24	96	74	44	77	79	109	707	120
Les Églisottes	»	38	10	60	54	61	47	98	76	112	83	75	83	797	126
St-Antoine-s.-l'Isle	»	25	12	48	47	63	44	101	84	58	80	73	56	691	126
Lussac	71	27	13	44	41	59	57	88	82	59	81	95	93	739	124
Saint-Émilion	»	33	10	44	42	53	37	106	84	39	90	101	91	730	149
Sallebœuf	»	32	10	56	48	82	66	84	65	78	78	115	100	814	138
St-André-de-Cubzac	25*	»	»	»	»	70	47	100	85	66	84	97	102	»	»
Cavignac	76*	40	9	61	48	69	51	109	75	92	83	95	120	852	127
Bassin du Lot.															
Le Bleymard	1088	19	13	61	91	137	102	126	62	36	204	52	167	1070	123
Bagnols	916	13	16	60	68	120	103	121	56	27	194	33	173	984	105

Stations.	Altitude.	Janv.	Fév.	Mars.	Avril.	Mai.	Juin.	Juill.	Août.	Sept.	Oct.	Nov.	Déc.	Total de l'année.	Nombre de jours pluvieux.
Bassin du Lot (suite).															
Montmirat	1041	8	13	80	77	110	119	102	51	11	195	27	95	888	87
Mende (E. N.)	731	10	11	76	58	112	71	86	61	28	133	30	119	795	99
Mende (P. C.)	722	8	10	81	60	162	89	101	76	30	141	38	115	911	88
Marvéjols	650	5	22	56	47	166	125	62	92	33	136	59	150	953	115
Cam-de-la-Roche	1207	3	6	13	52	145	102	93	75	27	174	22	44	756	86
St-Chély-d'Apcher	987	18	14	37	85	129	129	125	98	27	127	47	108	944	125
Le Malzieu	846	13	5	56	49	116	125	86	81	6	59	37	84	717	91
Ruines	920	15	19	60	80	109	125	55	48	67	97	32	88	795	110
Saint-Flour	914	26	28	56	95	90	238	119	160	94	103	39	142	1190	76
Paulhac	1096	63	42	51	105	154	176	100	74	25	123	43	150	1106	166
Pierrefort	950	67	39	80	153	145	157	82	112	28	143	83	175	1264	154
Chaudesaigues	775	8	22	26	62	139	108	»	46	51	139	57	37	»	»
Nasbinals	1187	27	27	51	79	190	213	94	125	27	107	58	103	1101	105
Espalion (S. hy.)	346	15	16	66	79	147	146	70	31	33	98	96	156	953	105
Entraygues	237	23	17	51	42	93	103	47	160	32	178	95	149	990	103
Laguiole	1000	46	21	55	70	118	174	69	124	31	192	93	140	1133	125
Mur-de-Barrez	791	52	16	112	95	173	109	71	167	31	147	50	186	1209	91
Raulhac	750	86	32	109	93	206	230	98	110	82	219	99	226	1590	152
Montsalvy	800	32	9	62	76	149	86	62	84	54	121	120	179	1034	129
Marcolès	710	64	29	113	124	129	130	141	115	69	188	89	178	1369	148
Maurs	290	35	16	64	66	70	56	74	68	46	88	83	112	778	142
Decazeville	249	22	7	83	87	69	80	50	119	51	124	89	119	900	123
Figeac (S. hy.)	218	24	10	53	89	65	62	74	79	49	50	86	111	752	96
La Capelle-M	387	19	13	38	89	56	62	52	54	46	59	86	135	709	100
Livernon	325	22	8	78	85	84	55	79	99	55	55	104	122	846	102
Cajarc	151	11	17	46	65	66	93	44	74	41	53	79	119	708	76
Limogne	310	10	18	45	77	39	74	53	92	61	63	98	114	744	100
Saint-Géry	130	29	14	42	101	61	78	64	85	26	61	116	110	787	87
Lauzès	315	15	9	48	99	77	83	75	76	46	81	124	133	866	92
Cahors (P. C.)	120	16	12	48	68	78	92	52	70	52	66	106	90	750	76?
Cahors (S. hy.)	124	17	16	51	63	72	81	82	73	57	69	110	91	782	129
Cahors (E. N.)	122	9	19	39	94	49	90	67	81	59	57	100	85	749	104
Catus	190	11	19	56	69	78	47	58	40	30	72	88	145	713	93
Luzech	105	34	»	45	64	109	80	96	107	35	45	128	113	»	»
Puy-l'Évêque	120	14	11	66	69	78	71	80	58	40	55	102	90	734	94
Tournon	210	7	8	36	50	130	63	86	43	40	45	36	85	629	87
Fumel	124	13	15	48	66	72	71	110	72	49	36	97	83	732	111
Sauveterre-la-Lém	122	16	13	48	80	77	69	106	85	55	55	109	107	820	129
Villeneuve-s.-Lot (C.M.)	56	12	20	53	80	67	79	82	57	42	51	67	85	695	164
Villeneuve-s.-Lot (P. C.)	64	13	13	43	80	71	72	99	55	43	52	83	97	721	106
Monclar-d'Ag	184	9	7	30	65	64	75	84	41	42	51	79	78	625	126
Bassins du Tarn et de l'Aveyron.															
Pont-de-Montvert	900	54	24	108	157	105	210	115	59	104	351	25	374	1686	84
Florac	551	11	21	77	74	63	72	90	48	46	190	11	248	951	77
Cassagnas	835	13	13	96	157	109	223	184	62	105	370	13	174	1519	93
Hures	1020	2	3	13	14	48	108	152	40	36	43	6	51	516?	60
Meyrueis	710	0	5	59	51	48	81	73	28	40	116	43	111	655	46

Stations.	Altitude.	Janv.	Fev.	Mars.	Avril.	Mai.	Juin.	Juill.	Août.	Sept.	Oct.	Nov.	Déc.	Total de l'année.	Nombre de jours pluvieux.
Bassins du Tarn et de l'Aveyron (suite).															
Col-du-Marquairès	970	54	26	32?	110	84	149	129	42	91	391	28	265	1401?	106?
Saint-Sauveur-de-P.	934	55	16	87	108	99	120	132	44	75	288	67	314	1465	98
Trèves	525	9	32	68	93	68	110	91	35	54	189	45	256	1050	80
Massegros	850	10	12	65	53	92	131	80	99	39	131	49	136	897	82
Séverac-le-Chât	760	21	3	89	89	102	91	101	88	18	162	44	164	972	97
La Cavalerie	821	21	»	78	63	93	91	75	36	72	177	46	192	»	»
Cornus	639	48	»	67	80	112	131	»	»	»	»	»	»	»	»
Saint-Affrique	329	8	16	73	42	88	55	42	42	24	78	56	200	724	99
Le Cabaretou	1018	83	0	78	101	41	104	103	23	80	156	177	296	1242	58
La Salvetat-d'Av.	730	14	0	78	36	52	98	54	74	90	144	165	364	1169	63
Lacaune	825	34	19	86	71	58	126	79	45	44	116	103	277	1058	137
La Bastide-R.	393	54	3	31	41	15	43	22	27	68	52	48	148	552?	99?
Pradelle-Cabardès	745	112	15	114	55	77	122	86	63	88	100	117	239	1188	149
Labrespi	590	43	20	109	64	76	135	73	68	61	130	125	193	1097	123
Castres	189	16	12	69	48	83	87	62	60	17	67	64	165	750	116
Labessonié	520	10	3	15	26	24	36	26	44	25	47	26	42	324?	127
Alban	622	15	29	123	119	126	127	56	66	36	108	124	198	1127	94
Rodez (E. N.)	609	19	8	77	70	101	82	21	60	28	77	64	138	745	135
Villefranche-d'Av.	254	17	8	45	103	165	83	38	73	60	69	119	127	907	111
Naucelle	500	16	7	80	59	122	79	39	58	27	73	99	147	806	123
Carmaux	250	16	16	61	65	81	105	47	48	56	64	87	114	760	108
Cordes	306	17	6	55	55	61	64	41	50	35	53	82	126	645	109
Albi (E. N.)	175	11	15	66	70	65	92	48	69	26	36	32	99	629	104
Albi	188	6	15	61	68	72	92	47	66	39	33	40	117	656	71
Gaillac	175	8	18	28	66	55	84	48	69	45	38	69	122	650	70
Lavaur	139	11	14	40	35	69	51	27	11	36	59	31	136	520	75
Monclar-de-Quercy	165	15	10	28	51	97	56	57	49	80	54	65	123	685	96
Montauban (E. N.)	109	8	6	32	56	79	72	48	72	52	76	74	81	656	120
Caussade	115	9	7	29	55	78	62	41	11	12	26	35	36	401?	85?
Saint-Antonin	130	6	20	68	89	87	56	72	86	89	59	133	118	883	97
Caylus	235	19	25	60	78	67	79	81	62	52	74	115	119	831	106
Lalbenque	280	12	20	42	67	39	97	44	72	39	64	93	101	690	69
Montalzat	300	7	11	45	60	82	92	63	»	36	36	77	67	»	»
Castelnau	245	6	10	24	45	31	53	57	61	38	47	78	105	555	82
Molières	179	2	7	11	35	33	43	50	72	12	50	73	72	460	95
La Française	184	9	2	35	57	55	59	58	43	59	50	63	107	597	80
Bassin de la Garonne, cours supérieur, et affluents des Pyrénées.															
Arreau	698	17	8	119	96	112	168	45	58	143	130	120	88	1104	85
Jurvielle	1290	29	30	140	59	163	175	62	62	153	103	113	66	1155	140
Oô	980	29	33	126	58	138	158	67	73	142	103	111	75	1113	134
Bagnères-de-L. (Joucou)	1000	11	29	159	92	195	215	122	123	178	168	130	98	1520	150
Fos	550	28	29	130	55	95	197	52	27	58	83	191	121	1066	104
Izaut-de-l'Hôtel	300	18	17	127	74	178	151	63	36	103	103	146	106	1122	119
Juzet-d'Isaut	591	18	22	139	69	132	191	113	62	117	108	115	103	1189	124
Fousseret	319	16	22	62	50	49	83	32	15	42	72	82	90	615	108
Cazères	240	17	66	54	46	80	91	36	39	52	73	77	85	716	127
Sainte-Croix	356	11	15	72	72	137	85	43	20	65	87	98	85	790	99
Rimont	532	26	17	116	19?	154	164	83	50	94	136	81	98	1038?	120?

Stations.	Altitude.	Janv.	Fév.	Mars.	Avril.	Mai.	Juin.	Juill.	Août.	Sept.	Oct.	Nov.	Déc.	Total de l'année.	Nombre de jours pluvieux.
Bassin de la Garonne, cours supérieur, et affluents des Pyrénées (suite).															
Riverenert	580	37	14	144	87	180	152	151	47	126	153	140	109	1340	134
Soueix	512	39	19	108	74	141	184	81	43	117	92	118	126	1142	145
Seix	503	25	19	103	68	111	143	66	43	131	36	100	»	»	»
Saint-Girons	391	11	3	95	57	107	94	102	29	122	50	58	58	786	115
Moulis	470	20	13	86	50	78	81	100	7	62	55	121	116	789	105
Castillon	541	16	15	101	57	107	158	89	35	129	114	118	88	1027	113
Castillon (C. M.)	525	11	13	76	50	95	141	69	31	124	95	106	80	891	107
Orgibet	670	18	24	136	81	122	135	54	17	111	115	159	118	1090	131
Saint-Lary	700	20	29	166	88	116	136	77	13	100	118	180	128	1171	119
Sentein	760	19	14	120	60	91	143	63	33	100	110	105	98	956	119
Arien	696	22	11	100	64	112	128	74	33	106	102	103	78	933	119
Couflens (C. M.)	706	36	26	124	71	118	155	91	48	119	118	121	112	1139	147
Couflens	705	36	50	107	66	106	148	104	43	118	111	101	93	1083	140
Ustou	610	33	20	252	64	114	148	86	58	122	125	132	77	1231	138
Aulus	676	34	16	198	101	130	251	178	65	154	179	176	134	1616	150
Massat	650	21	9	156	69	129	191	118	27	122	127	131	143	1243	125
Boussenac	745	25	17	209	70	133	244	129	29	118	134	166	145	1419	126
Marc (Cne d'Auzat)	1050	31	6	149	53	80	153	107	48	121	120	105	120	1093	150
Viedessos	709	17	»	125	50	82	164	153	62	91	91	63	94	»	»
Viedessos (C. M.)	695	18	22	148	59	84	169	145	52	97	92	102	111	1099	113
Goulier	1084	19	5	100	53	85	136	96	48	103	89	94	82	910	124
Capoulet	»	28	23	114	49	99	138	103	38	81	66	81	92	912	122
Tarascon-s.-Ar	476	22	23	86	68	77	123	77	20	74	66	74	83	793	116
Saurat	950	32	44	252	94	100	242	100	27	137	234	214	188	1664	154
Larcat	830	32	16	133	58	105	163	106	71	99	93	119	96	1091	131
Les Cabannes	536	18	19	107	43	95	173	70	»	86	65	106	84	»	»
L'Hospitalet	1436	36	15	143	78	116	170	76	37	112	107	82	106	1078	111
Merens	1050	31	35	180	49	104	118	77	30	129	118	»	33?	»	»
Ax	708	46	14	101	108	125	149	91	50	127	113	208	220	1352?	96?
Ax (C. M.)	718	34	20	137	54	88	143	90	23	138	88	131	122	1068	127
Prades	1250	45	24	187	74	129	176	76	63	162	120	152	188	1396	141
Fougax	600	31	37	193	63	44	126	144	38	83	103	160	98	1120	125
Belesta	485	32	24	152	56	»	»	72	36	96	116	88	104	»	»
Chalabre	384	16	15	113	45	70	115	67	25	33	56	79	79	713	80?
Mirepoix	301	23	15	116	36	65	122	46	26	88	64	96	112	809	112
Rieucros	282	»	»	99	44	66	113	63	23	52	57	88	121	»	»
Pradières	410	21	13	125	50	87	126	78	14	78	111	111	120	934	102
Foix (C. M.)	397	19	16	117	55	93	138	64	4	80	83	30	145	844	108
Foix (E. N.)	397	20	11	117	57	93	138	115	15	85	122	61	134	968	122
Le Bosc	750	31	25	226	82	164	131	94	36	109	175	173	186	1432	128
Mas d'Azil	295	28	0	87	27	80	150	46	15	51	107	105	87	783	53?
Le Fossat	239	15	5	61	37	123	123	42	41	44	67	64	102	724	107
Belpech	»	»	»	»	»	»	96	72	22	45	55	62	114	»	»
Le Faget	262	22	9	55	44	68	99	47	26	41	77	59	119	666	125
Toulouse (Obs.)	194	23	8	41	46	91	46	23	21	53	53	45	107	557	129
Toulouse (E. N.)	147	»	3	»	»	»	»	»	18	45	»	»	108	»	»
Pibrac (Le Bélard)	190	25	12	55	43	57	128	22	29	43	47	54	120	635	132

Stations.	Altitude.	Janv.	Fév.	Mars	Avril.	Mai.	Juin.	Juill.	Août.	Sept.	Oct.	Nov.	Déc.	Total de l'année.	Nombre de jours pluvieux.
Bassin de la Garonne (R. G.) au-dessous de Toulouse; bassins du Gers et de la Baïse; bassin de la Gironde.															
Saint-Plancard	360	29	19	85	67	68	93	11	50	76	101	120	93	812	108
Blajan	357	23	13	90	46	82	78	44	30	56	114	148	109	833	87
Castelnau-Magnoac	247	9	8	42	31	60	60	93	32	75	86	96	94	686	82
Trie	313	17	11	51	49	66	87	50	22	124	108	167	147	899	123
Miélan	221	20	25	92	45	120	181	39	29	105	98	171	121	1046	125
Masseube	205	16	14	46	35	84	76	23	15	62	81	98	95	645	127
Lombez	166	13	8	50	43	64	67	46	24	77	70	70	109	641	91
Mirande	165	15	24	42	20	135	119	30	28	67	71	104	108	763	86
Auch (E. N.)	162	13	9	8?	35	57	81	44	39	52	60	73	67	538?	95?
Auch (P.C.)	133	10	15	56	33	54	83	53	47	63	56	72	86	628	100
Gimont	173	11	5	40	45	31	30	11	38	37	34	79	125	486?	95
Lasserre	240	21	12	60	52	59	98	24	31	49	43	52	113	614	144
Villeneuve-les-B	152	15	14	23	50	120	45	36	53	45	55	59	121	636	91
Canals	135	13	11	21	42	60	68	28	23	113	58	45	99	581	59?
Beaumont	126	8	7	53	56	34	53	51	38	56	57	110	115	638	94
Vic-Fézensac	134	10	14	50	50	62	70	73	60	78	74	79	79	699	101
Eauze	155	26	12	56	75	78	38	58	63	90	78	57	112	743	76
Condom	72	7	4	30	37	73	59	83	56	39	64	76	87	615	103
Lectoure	87	13	9	38	41	97	64	72	49	34	57	65	94	633	77
Valence-d'Agen	68	8	8	35	44	56	80	74	24	»	67	77	102	»	»
Montcuq	250	6	»	68	68	56	48	91	64	39	57	103	112	»	»
Montaigu	167	16	13	46	63	98	61	81	59	46	49	109	102	743	107
La Roque	200	12	20	46	40	109	63	90	44	43	52	98	114	731	101
Agen (P. C.)	53	15	21	21	50	51	76	86	36	37	36	62	75	566	103
La Plume	215	17	12	51	77	49	87	95	51	54	56	85	90	724	122
Francescas	127	16	13	53	58	64	61	107	51	50	64	77	85	699	137
Mézin	»	9	26	29	56	67	62	72	»	49	52	»	67	»	»
Nérac	62	11	19	39	60	85	54	107	36	40	35	75	104	665	86
Lavardac	51	18	20	41	63	51	73	119	56	45	66	91	84	727	141
Port-Sainte-Marie	»	12	9	20	63	45	58	88	40	35	46	82	76	574	98
Damazan (M. Courtois)	32	4	13	20	51	59	53	126	34	24	63	67	73	587	85
Saint-Pau	148	20	12	30	56	60	68	36?	40	36	104	128	108	698?	92
Houeillès	»	13	27	»	»	»	»	»	»	»	»	»	»	»	»
Captieux	95	30	24	55	53	67	38	121	50	55	71	112	120	796	132
Grignols	69	25	17	45	48	80	51	134	68	55	60	105	100	788	128
Bouglon	137	10	7	»	»	»	»	»	»	»	»	»	»	»	»
Monbahus	»	15	17	54	52	91	95	126	89	47	57	94	99	836	135
Castillonnès	126	11	14	35	50	93	104	105	62	9	56	84	107	730	101
Villeréal	115	10	10	48	68	90	91	117	87	44	58	92	96	811	104
Lamothe-Landerron	»	25	21	49	54	90	70	99	88	42	51	109	78	776	152
Col-de-Fer	25	15	15	21	38	63	72	82	54	25	30	77	44	536	126
Sauveterre	»	26	13	49	60	59	72	72	52	43	58	127	89	720	173
Château-d'Iquem	»	15	19	56	50	70	47	86	44	43	54	94	109	687	125
Budos	»	18	21	57	54	73	48	81	67	49	69	105	120	762	153
La Sauve (E. N.)	101	21	4	32	46	61	45	61	61	54	68	112	86	651	158
Pierroton	»	41	17	58	61	111	61	71	78	40	107	125	129	899	161
Talence (Jard. bot.)	68	32	17	61	50	64	100	69	64	51	76	111	103	798	155
Bordeaux-Floirac (Obs.)	74	32	15	50	49	67	64	70	67	63	72	106	95	750	203
Bordeaux (D^on des Eaux)	»	34	10	47	45	64	60	75	79	49	72	98	98	731	131

Stations.	Altitude.	Janv.	Fév.	Mars.	Avril.	Mai.	Juin.	Juill.	Août.	Sept.	Oct.	Nov.	Déc.	Total de l'année.	Nombre de jours pluvieux.
Bassin de la Garonne (R. G.) au-dessous de Toulouse; bassins du Gers et de la Baïse; bassin de la Gironde (suite).															
Château-Lafitte	»	49	15	66	60	64	34	119	64	37	122	95	138	863	172
Saint-Julien	»	40	12	64	55	59	34	110	60	37	100	115	124	810	152
Montendre	108	»	»	43	»	»	»	»	»	»	»	»	»	»	»
Château-Loudenne	»	34	11	49	30	51	53	107	56	30	105	92	110	728	148
Pointe-de-Grave	12*	58	11	64	44	86	57	81	71	49	151	119	160	951	142
Royan	10	38	4	41	46	67	42	60	57	41	110	76	97	679	126
Cordouan (ph.)	58	31	»	»	»	28	27	58	43	58	98	65	106	»	»
La Coubre	10	49	15	35	56	49	31	67	49	28	125	82	115	701	150
BASSINS ENTRE LA GIRONDE ET LES PYRÉNÉES.															
Petits bassins entre la Gironde et l'Adour.															
Saint-Nicolas	»	51	14	65	33	73	39	100	57	32	117	121	134	836	151
Hourtin	17	49	16	44	38	92	50	121	56	28	115	132	127	868	150
Grandmont	»	48	18	70	42	108	60	98	54	29	114	132	136	909	142
Moutchic	»	75	15	53	34	92	31	110	62	21	101	121	132	847	160
Sainte-Hélène	40*	41	19	61	59	72	69	97	81	38	83	116	145	881	155
Gressier	»	59	15	56	51	81	42	94	78	48	80	114	143	861	169
Le Porge	32*	63	17	58	58	74	41	78	76	46	81	133	130	855	153
Arès	»	60	6	53	53	72	39	101	91	43	90	122	121	851	138
Piquey	»	60	19	51	47	84	38	78	94	50	94	111	133	859	163
Audenge	»	51	22	63	55	94	60	63	64	33	109	111	126	851	136
La Salie	»	40	27	59	48	77	42	88	66	41	88	118	171	865	142
Arcachon (C. M.)	4*	60	19	39	48	92	54	126	64	41	84	105	145	877	125
Arcachon (sém.)	10	33	21	47	48	92	48	93	69	42	82	108	144	827	149
Cap Ferret (ph.)	48	64	24	50	48	92	40	82	52	32	81	103	141	809	146
Cazeaux	»	45	28	54	31	72	55	65	79	28	76	42?	149	724?	119
Belin	»	34	20	71	51	77	70	86	57	47	86	117	158	874	150
Pissos	57	20	25	77	64	80	75	105	65	71	73	147	170	972	121
Bassin de l'Adour.															
Gavarnie	1357	»	»	82	55	141	122	55	26	119	143	»	»	»	»
Luz-Saint-Sauveur	685	22	8	129	74	119	94	75	58	82	159	105	91	1016	91
Pic du Midi (Obs.)	2859	61	59	230	114	142	177	49	28	189	128	221	232	1630	171
Bagnères-de-B. (Obs.)	547	36	30	140	104	116	165	56	69	158	138	210	174	1396	187
Bagnères-de-Big. (P. C.)	554	32	23	117	87	110	162	59	59	155	108	227	162	1301	143
Lourdes	400	43	32	111	101	105	216	34	50	163	129	144	138	1266	122
Argelès	458	68	20	132	172?	140	224	24	50	64?	140	88?	80?	1202?	86
Peyranère	1437	43	18	77	96	158	110	48	89	77	220	138	159	1233	79
Urdos	783	26	18	131	98	123	171	62	54	138	128	212	164	1325	133
Gélan	849	8	22	103	98	84	43	48	106	137	155	138	83	1025	117
Laruns	519	41	14	175	114	92	175	69	60	151	158	276	244	1569	110
Bedous	415	27	14	104	87	91	167	29	15	137	113	145	107	1036	104
Nay	264	34	33	78	101	91	138	73	24	99	73	176	152	1072	108
Tarbes (P. C.)	311	12	26	81	45	57	130	30	21	112	48	128	108	798	114
Maubourguet	185	14	14	65	81	67	66	105	24	103	191	275	396	1401	120
Lescar (E. N.)	160	32	33	54	137	80	57	51	38	19?	97	226	153	977?	127
Pau (Château)	236	32	33	95	101	115	107	51	50	132	119	151	127	1113	122
Oloron	203	31	25	49	46	100	94	65	64	84	32	106	112	808?	136

Stations.	Altitude.	Janv.	Fév.	Mars.	Avril.	Mai.	Juin.	Juill.	Août.	Sept.	Oct.	Nov.	Déc.	Total de l'année.	Nombre de jours pluvieux
Bassin de l'Adour (suite).															
Mauléon	140	53	44	120	97	128	77	81	48	123	109	241	168	1289	114
Saint-Jean-Pied-de-Port	160	77	29	112	159	127	135	110	58	137	142	229	139	1454	124
Orthez (P. C.)	87	79	51	28	74	76	66	93	72	110	118	172	107	1046	114
Orthez (Obs. Carlier)	112	74	41	40	89	74	86	117	53	89	108	»	»	»	»
Riscle	113	15	24	58	61	75	51	77	47	109	85	113	97	812	116
Cazaubon	130	14	25	58	62	»	73	103	44	82	53	88	98	»	»
Mont-de-Marsan (C. M.)	35	24	41	53	82	82	49	101	35	83	83	88	138	859	107
Saint-Sever	103	34	22	44	71	76	64	105	39	125	101	115	124	920	130
Tartas	37	51	51	65	97	79	68	126	52	122	76	111	150	1048	146
Dax (P. C.)	8	57	44	63	108	87	63	100	53	103	89	141	170	1078	124
Peyrehorade	6	53	55	17	51	87	75	97	21	120	228	200	257	1261	117
Bayonne	35	56	56	30	117	53	56	99	16	144	131	138	151	1047	122
Biarritz (sém.)	29	61	53	48	110	97	75	140	32	170	128	149	162	1225	163
Biarritz (phare)	70	46	50	38	94	89	77	124	34	154	126	132	156	1120	149

VERSANT DE LA MÉDITERRANÉE.

BASSINS ENTRE LES PYRÉNÉES ET LE RHÔNE.

Bassins du Tech, de la Tet et de l'Agly.															
Col de la Quillane	1573	107	20	40	16	80	65	82	66	65	40	17	46	644	92
Montlouis (C. M.)	1586	106	35	87	30	59	103	70	28	81	33	25	104	761	88
Prats-de-Mollo	757	96	3	54	18	98	217	95	24	101	64	5	94	869	67
Prats-de-Mollo (forêt)	737	98	3	60	18	97	218	95	25	102	63	5	104	888	65
Maureillas	496	111	0	75	27	29	121	60	0	96	25	0	136	680	41
Céret (ville)	183	142	0	77	26	49	109	77	0	113	30	0	142	765	49
Céret (pépinière)	521	111	0	77	28	51	120	66	0	112	25	0	135	725	41
Perthus	424	125	0	87	38	33	139	91	0	115	47	0	120	795	49
Villelongue-dels-Monts	505	218	0	146	55	14	142	44	0	100	51	0	338	1108	47
Saint-Marçal	738	130	0	86	16	63	182	72	0	104	64	0	206	923	37
Velmanya	1487	180	8	101	48	68	166	55	6	124	75	16	171	1018	62
Casteil (Saint-Martin)	661	163	2	46	11	66	121	79	9	56	29	7	89	669	76
Casteil (Mariailles)	1694	180	9	72	18	67	164	97	12	62	42	21	135	879	76
Vernet-les-Bains	658	166	2	51	16	44	82	63	7	53	28	6	88	606	102
Thuès	1137	71	0	36	16	104	70	71	4	38	19	3	68	500	43
Canaveilles	1191	67	0	36	16	103	67	72	10	40	17	3	65	496	42
Serdinya (r. g.)	1461	65	0	79	16	37	52	77	0	63	23	8	90	510	34
Serdinya (r. dr.)	717	59	0	73	13	33	52	73	0	57	20	5	94	479	33
Olette	1133	64	0	131	21	54	72	74	13	85	35	24	101	674	32
Villefranche-B.	889	57	0	71	14	33	51	98	11	59	28	11	92	525	40
Taurinya	1600	180	0	69	15	52	86	63	0	38	30	15	160	708	49
Prades	362	121	1	79	5	28	46	63	1	33	19	3	70	469	68
Bouleternère	181	112	0	123	7	37	31	61	0	62	24	0	120	577	26
Sournia	515	124	3	145	20	39	61	50	20	80	45	36	144	767	71
Sournia (forêt)	881	70	3	137	22	85	68	37	13	42	38	39	74	628	57
Vira	1060	90	14	166	43	60	117	56	24	82	70	67	151	940	133
Caudiès-de-Saint-Paul	332	54	14	148	56	45	56	26	4	64	52	62	148	729	91
Saint-Paul-de-F.	269	49	7	130	34	29	67	67	6	69	44	24	158	684	68

Stations.	Altitude.	Janv.	Fév.	Mars.	Avril.	Mai.	Juin.	Juill.	Août.	Sept.	Oct.	Nov.	Déc.	Total de l'année.	Nombre de jours pluvieux.
Bassins du Tech, de la Tet et de l'Agly (suite).															
Cassagnes	282	103	0	102	6	26	72	35	7	51	27	4	160	593	41
Ille	143	119	0	106	8	24	71	33	0	52	19	0	124	556	26
Millas	105	123	5	102	11	19	38	33	3	22	13	0	110	479	34
Le Soler	74	145	0	72	18	14	114	17	4	75	46	0	132	637	37
Thuir	97	142	0	93	11	16	144	36	3	52	18	0	120	635	29
Perpignan (Obs., sol)	31	192	0	76	15	11	128	16	4	81	17	1	173	714	106
Perpignan (E. N.)	49	»	0	39	19	6	83	14	»	»	5	0	»	»	»
Estagel (C. M.)	78	169	0	101	4	24	73	29	1	53	29	1	167	651	49
Soulatgé	416	122	14	168	35	56	56	55	10	53	70	94	368	1101	101
Palairac	380	132	4	78	7	28	52	25	7	46	23	24	167	593	80
Gruissan	6	26?	0	42	33	17	38	14	16	79	30	7	271	573?	53
Salces	14	107	0	45	8	14	54	20	0	81	16	5	191	541	29
Espira de l'Agly	35	145	0	69	6	19	93	24	0	73	18	4	169	620	31
Saint-Laurent-de-la-S.	10	108	0	61	10	9	121	14	0	85	21	7	143	579	38
Le Barcarès	5	119	0	52	10	9	50	15	3	86	32	7	173	556	41
Elne	17	180	0	92	29	13	157	42	3	94	45	4	184	843	50
Port-Vendres	23	96	0	101	33	12	68	41	0	108	50	3	130	642?	61
Paulilles	100	205	0	159	49	15	110	38	1	101	71	6	179	934	75
Cap Béar (phare)	209	114	0	161	31	12	65	44	0	103	48	4	165	747	70
Cap Béar (sém.)	102	86	0	68	38	9	78	55	0	126	63	2	170	695	51
Banyuls	7	188	2	174	57	15	133	50	0	116	68	4	176	983	67
Bassin de la Sègre.															
Col de Puymorens	1928	23	20	142	16	55	108	87	41	77	58	67	81	775	116
Porté	1610	29	29	133	22	62	157	89	57	89	64	52	88	871	103
Angoustrine	1353	19	18	78	23	60	79	49	18	76	41	4	54	519	64
Bourg-Madame	1144	18	16	66	22	43	95	45	37	83	42	13	51	531	61
Bassin de l'Aude.															
Le Bousquet	1114	91	23	132	55	93	106	68	36	102	102	87	101	996	91
Gesse	551	62	17	107	44	79	91	66	26	87	80	72	102	833	92
Les Ombres	790	58	18	209	79	77	179	110	28	137	126	145	142	1308	107
Mérial	944	47	30	166	50	161	145	81	27	109	107	96	118	1137	128
Belcaire	1023	62	76	197	66	107	176	82	27	112	125	161	150	1341	131
Espézel	919	52	12	180	68	85	161	88	27	122	113	135	129	1172	110
Rodome	946	55	9	142	37	123	95	68	23	120	96	102	143	1013	93
Les Fanges	970	124	7	216	45	92	163	82	21	95	102	98	150	1195	88
Gastépa	»	91	14	166	43	60	117	56	25	82	70	67	151	942	131
Buugarach	460	95	16	145	35	55	86	65	18	67	66	60	174	882	143
Couiza	225	60	11	101	25	46	101	31	8	39	61	55	143	681	91
Limoux	170	25	11	70	46	96	80	76	7	44	70	84	163	772	»
Saint-Hilaire	170	36	7	67	25	90	55	39	10	34	40	62	152	617	61
Arques	331	98	6	99	25	41	87	66	9	57	56	58	225	827	104
Bouisse	630	82	12	172	48	»	»	»	»	»	»	»	»	»	»
Castillon	100	60	6	94	38	52	83	47	4	42	81	67	205	779	94
Terres-Rouges	110	109	3	69	12	22	49	17	5	47	21	27	212	593	62
Lagrasse	125	112	3	80	22	17	48	24	11	47	51	35	216	666	82
Montlaur	150	»	26	»	27	38	»	»	»	»	»	»	»	»	»
Moux	80	104	0	47	6	26	66	8	»	30	28	95	120	»	»

Stations.	Altitude.	Janv.	Fév.	Mars.	Avril.	Mai.	Juin.	Juill.	Août.	Sept.	Oct.	Nov.	Déc	Total de l'année.	Nombre de jours pluvieux.
Bassin de l'Aude (suite).															
Barbaira	289	19	0	15	0	»	»	26	»	»	»	»	»	»	»
Carcassonne (E. N.)	120	29	5	54	48	38	49	38	24	31	64	64	142	586	93
Le Boulou	831	50	24	»	112	81	213	78	91	»	158	125	266	»	»
Castelnaudary	190	28	20	91	53	59	95	59	14	45	75	84	144	767	113
Lasbordes	115	13	4	45	38	77	62	20	»	23	59	45	147	»	»
Villepinte	150	»	10	78	42	66	92	37	14	37	77	71	147	»	»
Saint-Denis	563	6	3	65	27	51	144	65	43	43	49	67	116	679	75
La Loubatière	761	33	15	143	81	69	168	85	64	76	115	134	205	1188	149
Les Martyrs	780	40	13	58	38	57	133	87	51	64	76	83	175	875	94
Mas Cabardès	303	34	10	87	37	44	67	26	39	47	53	96	235	775	88
Lespinassière (Salettes)	915	147	3	191	114	56	97	121	63	82	163	184	422	1643	119
Lespidassière (village)	450	130	1	168	91	47	74	93	49	70	135	159	386	1403	119
Caunes	300	72	7	54	23	34	62	33	49.	77	61	74	209	755	77
Saint-Marcel	17	218	0	37	2	14	70	29	5	35	24	11	226	671	44
Narbonne	13	85	0	14	14	17	38	17	6	73	50	14	290	618	59
Estagnol	600	76	5	108	38	17	102	59	4	66	74	62	186	797	101
Bassins de l'Orb, de l'Hérault, du Lez et du Vidourle.															
Saint-Pons	328	64	2	40	8	34	78	107	17	117	89	119	274	949	61
Saint-Gervais	334	16	2	32	37	14	12	29	25	135	143	12	165	622?	48
Bédarieux	195	80	0	101	91	63	128	74	31	187	198	20	426	1399	79
L'Escandolgue	535	61	0	74	75	71	61	126	15	167	270	»	364	»	»
Lodève	174	51	12	82	77	65	80	138	23	177	300	21	393	1419	68
Le Caylar	747	46	0	81	92	51	95	116	34	114	241	33	320	1223	88
Blandas	655	58	20	90	74	69	134	91	43	137	295	33	250	1294	91
Campestre	»	37	18	99	91	54	104	156	31	145	198	33	266	1232	70
Arrigas	»	»	31	96	102	64	138	124	44	164	335	48	399	»	»
Le Vigan	230	52	47	94	106	94	149	80	54	132	402	31	345	1586	75
Le Vigan (S. hy.)	229	66	31	84	115	93	137	62	43	154	435	31	405	1656	82
Valleraugue	378	38	7	78	89	38	125	27	39	151	395	16	321	1324	65
Mont-Aigoual (Obs.)	1554	161	47	111	105	105	248	229	84	254	503	59	370	2276	174
Col de Lasclier	»	12	9	27	122	109	206	184	45	158	294	7	131	1304	62
Saint-Hippolyte du Fort	176	11	24	44	86	139	141	65	28	42	238	17	251	1086	68
St-Hippolyte-du-F. (S. hy.)	173	16	17	40	99	118	134	90	13	84	265	17	238	1131	82
Saint-Bauzille	138	58	10	64	83	130	189	62	22	104	364	17	226	1309	83
Cauviac	153	11	14	33	97	82	164	91	28	54	328	20	205	1127	81
Nîmes (E. N.)	57	9	2	30	50	39	»	51	6	4	166	12	101	»	»
Nîmes (C. M.)	73	0	15	31	50	20	183	43	21	18	203	22	134	740	47
Nîmes (Fontaine)	»	4	11	»	»	28	152	49	24	20	213	27	142	»	»
Vauvert	18	8	3	0	28	0	142	6	»	»	171	16	139	»	»
Sommières	29*	0	12	36	44	26	117	49	18	23	253	10	122	710	35
Lunel	15	27	0	55	18	9	139	23	24	18	157	20	120	610	43
Aigues-Mortes	2	44	2	49	8	3	86	12	8	37	78	19	89	435?	36
Grau-du-Roi	2	48	0	59	22	12	129	13	8	30	166	13	78	578	52
Montpellier (E. N.)	36	52	0	35	32	23	53	21	23	30	118	6	154	547?	59?
Montpellier (E. Ag.)	37	55	1	48	35	25	92	32	14	41	129	13	157	642	89
St-Mathieu-de-Tr	141	20	8	28	43	69	81	56	16	37	218	25	201	802	47
Plateau de Valène	233	33	6	27	»	»	»	49	20	90	196	25	235	»	»
Gignac	59	22	0	48	35	60	87	63	4	108	128	9	224	788	58

Stations.	Altitude.	Janv.	Fév.	Mars.	Avril.	Mai.	Juin.	Juill.	Août.	Sept.	Oct.	Nov.	Déc.	Total de l'année.	Nombre de jours pluvieux.
Bassins de l'Orb, de l'Hérault, du Lez et du Vidourle (suite).															
Col de la Cardonnille	317	42	11	64	85	134	179	62	26	105	359	20	228	1315	85
Frontignan	»	142	1	53	21	8	106	7	8	56	61	8	139	610	48
Cette (P. C.)	»	125	0	48	16	7	54	2	7	68	50	16	311	704	46
Cette (sém.)	180	160	0	62	23	8	67	5	7	60	67	22	337	818	57
Agde	9	154	0	43	13	7	51	4	10	125	33	10	437	887	38
Agde (phare)	27	71?	0	48	»	»	»	»	»	»	»	»	»	»	»
Béziers	69	38	0	39	19	39	25	41	7	135	29	11	374	757	41
Capestang	7	151	0	21	3	11	52	35	11	58	27	13	346	728	44
BASSIN DU RHÔNE.															
Bassin de la Saône supérieure.															
Ballon-de-Servance	1216	157	37	69	119	64	118	169	165	41	203	178	122	1442	175
Miellin	567	165	78	137	179	94	116	169	198	52	288	207	105	1788	201
Belfahy	950	141	57	94	157	76	120	187	180	51	»	125	71	»	»
Mélisey	330	78	67	64	111	62	70	119	154	34	160	130	73	1122	165
Luxeuil	295	60	46	58	119	59	75	120	136	38	135	109	61	1016	186
Quers (S. hy.)	305	70	37	68	89	56	116	113	132	45	143	95	48	1012	129
Montessaux (S. hy.)	332	83	39	65	100	76	81	130	166	31	157	134	57	1119	153
Étobon	465	80	67	55	121	52	74	136	»	»	»	»	»	»	»
Lure	295	69	48	62	89	66	85	83	119	40	125	73	62	921	165
Gouhenans	304	90	47	63	106	46	105	99	114	29	130	92	72	993	167
Villersexel	280	71	40	45	106	45	81	44	114	41	100	81	60	828	148
Autray-le-Vay (S. hy.)	278	61	42	50	94	59	82	86	113	42	99	89	63	880	149
Cirey	225	77	40	55	111	52	72	117	133	45	123	83	69	977	170
Marnay	215	53	»	»	»	»	»	»	»	»	»	»	»	»	»
Vonges (Poudrerie)	198	16	15	45	89	43	65	72	123	19	55	45	27	614	93
Pontaillier-sur-Saône	»	40	26	49	101	44	76	107	151	31	130	68	51	874	116
Mantoche	198	38	16	36	61	35	117	95	144	30	100	61	47	780	182
Montureux-les-Gray	200	42	13	56	109	48	73	84	105	11	123	56	38	758	89
Fontaine-Française	»	43	17	48	101	42	100	100	83	15	106	55	50	760	122
Pouilly-s.-Vingeanne (S. hy.)	228	41	14	33	82	46	109	78	57	10	69	44	36	619	99
Champlitte (S. hy.)	246	38	9	48	100	57	78	117	90	17	94	117	44	809	145
Fouvent-le-Bas	221	»	»	»	»	»	»	»	»	»	97	67	46	»	»
Gourgeon	275	45	24	73	117	54	71	110	153	39	143	98	55	982	147
Saint-Albin (S. hy.)	209	45	32	52	118	55	72	114	100	37	113	73	57	868	143
Vesoul (Obs.)	372	43	33	60	112	52	113	75	141	41	113	»	»	»	»
Vesoul (E. N.)	232	44	34	60	112	52	114	129	142	41	100	73	58	959	156
Conflandey	227	42	28	43	117	35	82	90	95	»	75	»	»	»	»
Aillevillers	284	75	43	62	132	52	60	145	146	»	141	97	71	»	»
Val-d'Ajol	360	124	65	95	180	72	80	223	161	67	229	157	95	1548	173
Plombières	430	95	48	100	172	86	59	161	116	53	176	92	61	1219	135
Xertigny	480	124	49	112	159	87	93	118	153	65	165	124	71	1320	172
Thiélouze	335	78	43	67	122	60	62	113	121	48	115	74	53	956	180
Vioménil (S. hy.)	472	86	32	66	117	58	82	133	121	45	129	91	64	1024	127
Monthureux-s.-S	281	»	10	30	36	13	26	»	»	»	105	48	51	»	»
Frain	367	77	16	48	98	64	84	99	143	24	132	74	46	905	196
Fontenoy-le-Chât. (C. M.)	259	60	20	64	134	58	74	140	135	52	121	79	73	1010	202

Stations.	Altitude.	Janv.	Fév.	Mars.	Avril.	Mai.	Juin.	Juill.	Août.	Sept.	Oct.	Nov.	Déc.	Total de l'année.	Nombre de jours pluvieux.
Bassin de la Saône supérieure (suite).															
Fontenay-le-Chât. (S. hy.)..	255	60	20	63	135	61	74	140	139	52	122	79	73	1018	164
Mailleroncourt	274	34	32	49	113	54	75	118	124	35	80	44	54	812	124
Villars-le-Pautel	249	52	17	47	100	45	179	125	112	34	97	75	49	932	158
Châtillon-s.-Saône	265	56	15	57	111	48	87	111	129	38	111	74	47	884	158
Bourbonne-les-B	275	47	2	51	84	42	64	81	139	31	100	66	39	746	129
Charmoy	315	65	8	52	92	46	75	120	109	30	99	67	37	800	138
La Ferté-s.-Am. (S. hy.). .	313	56	10	45	91	43	70	103	84	23	96	61	38	720	121
Jussey	228	24	8	30	103	45	65	61	99	36	92	65	44	672	173
Ouge	344	56	12	51	104	48	82	113	85	24	109	70	44	798	143
Chalindrey	350	48	6	47	93	57	82	80	110	26	99	66	43	757	187
Bourg (Haute-Marne)..	440	55	9	56	100	67	118	103	119	38	113	107	39	924	62
Villegusien	292	52	2	49	89	51	68	75	97	26	102	57	30	698	127
Vaux-s.-Aubigny	275	55	6	35	94	55	73	48	94	23	103	84	31	701	99
Is-sur-Tille	312	26	3	48	88	53	58	46	55	14	33	32	24	480?	95
Lux	254	42	7	39	72	61	78	73	70	»	81	44	32	»	»
Beire-le-Châtel	266	29	5	32	89	44	77	60	74	16	100	38	31	595	118
Saussy	577	34	4	62	102	43	111	60	61	20	112	33	28	670	117
Saint-Seine-l'Abb	550	49	9	80	133	39	94	69	77	27	116	69	35	797	146
Dijon (S. hy.)	240	26	5	42	81	40	88	41	76	17	93	42	32	583	98
Dijon	245	26	5	42	87	61	68	41	76	17	93	44	30	590	81
Dijon (E. N.)	238	14	2	27	60	31	70	32	64	2	79	33	25	439?	137
Genlis	130	23	20	34	93	73	58	85	99	12	110	58	52	717	140
Auxonne (S. hy.)	186	19	16	30	106	61	82	91	126	18	108	53	41	751	120
Saint-Jean-de-Losne	»	41	14	37	100	46	70	62	117	10	91	38	39	665	95
Seurre	»	30	18	34	116	58	86	69	140	11	112	45	58	777	128
Pont d'Ouche	»	23	»	65	98	41	113	53	60	16	76	44	21	»	»
Sombernon	»	31	8	70	106	56	95	64	89	20	117	76	33	765	100
Bassin de la Saône inférieure, au-dessous du confluent du Doubs.															
Nuits-Saint-Georges	»	19	10	33	94	59	90	63	94	9	100	40	34	645	129
Beaune	220	30	15	34	98	59	70	75	76	83	375	130	148	1193	145
Chagny (S. hy.)	225	24	9	27	90	68	103	81	104	18	105	27	48	704	125
Nolay	»	30	10	36	85	57	101	60	98	22	105	32	42	678	164
Chaumergy	214	54	23	45	142	66	78	74	154	25	153	80	83	977	146
Voiteur	264	55	46	67	160	114	68	97	215	31	177	97	87	1214	142
Montcoy	210	»	»	»	»	»	»	»	»	»	»	63	70	»	»
Chalon-sur-Saône (S. hy.).	178	23	9	21	106	69	87	84	90	15	97	38	53	692	127
Lons-le-Saunier (E. N.)	260	39	36	71	151	126	77	66	174	27	151	96	74	1088	148
Louhans (S. hy.)	181	73	23	25	131	53	53	52	87	30	95	61	65	748	128
Beaufort	254	35	29	65	158	95	71	106	151	27	164	70	86	1057	135
Sainte-Croix	196	»	»	»	92	78	52	63	97	18	92	49	71	»	»
Culles-aux-Teurots	343	»	»	32	117	105	132	65	»	»	»	»	»	»	»
Mancey	300	»	»	»	»	»	»	»	»	23	126	57	77	»	»
Pont-de-Vaux	181	38	12	21	115	70	72	80	127	15	115	52	81	798	127
Cluny (S. hy.)	240	23	5	31	102	91	83	85	99	39	104	54	75	791	138
Cluny (E.-A.-M.)	300	»	»	»	»	»	»	»	»	»	»	60	70	»	»
Mâcon (E. N.)	204	42	18	0	120	90	59?	73	95	34	107	61	44?	743?	114
Mâcon (S. hy.)	177	27	12	20	116	64	117	75	94	14	93	47	73	752	109
Jayat	214	34	28	38	167	186	83	112	151	20	97	95	74	1085	139

Stations	Altitude.	Janv.	Fév.	Mars.	Avril.	Mai.	Juin.	Juill.	Août.	Sept.	Oct.	Nov.	Déc.	Total de l'année.	Nombre de jours pluvieux.
Bassin de la Saône inférieure, au-dessous du confluent du Doubs (suite).															
Saint-Amour (S. hy.)	253	44	27	75	172	117	70	96	172	30	170	82	89	1144	138
Bourg (E. N.)	243	32	31	54	177	163	76	101	113	19	174	64	66	1070	136
Bourg (S. hy.)	246	32	23	55	144	150	78	100	110	19	167	65	65	1008	126
Veauxrenard	800	26	17	30	111	86	132	81	109	43	97	61	69	862	101
Les Écharmeaux	714	62	23	71	168	117	213	102	127	43	178	89	106	1299	167
Belleville-s.-S	191	16	2	17	125	63	98	58	93	13	64	32	58	639	63?
Villefranche-s.-S	»	16	8	23	102	71	87	91	138	12	96	21	54	719	137
Saint-Appolinaire	822	11	10	25	139	94	181	85	143	27	135	51	54	955	114
Tarare	415	29	9	46	109	93	142	75	102	18	117	30	41	811	130
Les Sauvages	1000	10	»	39	114	130	163	140	104	36	119	48	59	»	»
St-Jean-des-Vignes	195	6	7	19	134	60	131	160	140	20	89	28	56	850	112
Mont-Verdun	620	26	2	8	128	96	147	65	133	18	109	30	63	825	115
L'Arbresle	341	19	8	28	97	78	108	81	100	14	77	24	44	678	127
Sainte-Foy-l'Argent	438	16	10	35	131	35	118	108	122	20	136	30	51	812	143
Bassin du Doubs.															
Mouthe	930	77	48	108	115	»	»	»	217	60	236	125	74	»	»
Pontarlier (C. M.)	835	45	23	92	132	114	66	118	138	46	167	60	43	1044?	170
Pontarlier (S. hy.)	824	54	21	85	146	131	76	117	226	52	213	106	44	1271	177
Le Russey	873	»	»	»	»	»	»	»	»	56	181	»	50	»	»
Saint-Hippolyte	380	46	22	79	94	80	125	119	102	»	96	85	46	»	»
Belfort (château)	425	42	25	38	63	53	102	86	85	32	105	90	63	784	161
Héricourt	336	61	51	80	98	61	94	102	95	47	118	»	65	»	»
Montbéliard (S. hy.)	317	51	37	80	88	72	113	106	138	45	123	117	59	1029	157
Vercel	690	78	58	107	126	85	106	»	142	»	169	122	65	»	»
Fort de Montfaucon	611	97	31	85	135	88	114	124	139	69	124	122	62	1190	132
Fort de Planoise	455	82	38	61	96	57	116	76	119	57	130	117	80	1029	128
Besançon (E. N.)	253	69	34	73	190	51	54	74	120	56	140	123	87	1071	158
Besançon (S. hy.)	246	45	15	55	102	45	67	57	85	26	111	91	69	768?	140
Besançon (Jardin bot.)	243	61	31	78	128	65	91	81	108	49	116	118	70	996	158
Besançon (Obs.)	311	75	39	78	125	51	89	82	120	40	119	92	68	978	207
Chailluz	614	»	»	»	»	54	75	120	127	56	124	99	52	»	»
Ornans (S. hy.)	335	»	»	»	»	85	80	»	187	63	159	123	66	»	»
Levier	715	88	»	168	181	136	»	173	247	66	222	130	83	»	»
Salins	323	50	18	121	248	133	93	108	243	60	251	»	102	»	»
Poligny	327	»	»	91	156	»	»	»	»	»	»	»	»	»	»
Arbois	292	73	32	87	142	76	97	127	217	»	172	105	»	»	»
Villers-Farlay	255	56	18	37	59	69	71	101	72	11	153	87	80	814?	122
Dampierre	240	60	33	64	139	57	98	111	107	25	122	85	64	965	163
Grand-Contour	240	57	29	53	148	67	83	96	104	33	129	76	70	945	148
Dôle (P. C.)	220	34	22	37	127	61	117	75	165	14	122	73	67	914	172
Chaussin	191	43	24	34	129	50	104	80	93	12	122	63	67	821	162
Pierre	205	»	»	»	»	»	»	64	92	14	112	64	67	»	»
Verdun-s.-le-Doubs	208	»	»	»	»	»	»	75	138	»	108	40	49	»	»
Bassin du Rhône proprement dit, cours moyen.															
Thonon	431	56	32	49	38	59	66	»	»	»	174	73	99	»	»
Abondance	935	67	6	»	»	»	»	»	»	»	»	»	»	»	»

Stations.	Altitude.	Janv.	Fév.	Mars.	Avril.	Mai.	Juin.	Juill.	Août.	Sept.	Oct.	Nov.	Déc.	Total de l'année.	Nombre de jours pluvieux.
Bassin du Rhône proprement dit, cours moyen (suite).															
Mélan	645	»	29	109	56	111	91	»	»	»	»	»	»	»	»
Samoëns	710	88	40	141	125	»	90	232	119	40	249	120	106	»	»
Chamonix	1044	28	21	87	38	61	112	146	166	24	67	51	133	934	111
Sallanches	555	32	20	43	62	76	97	126	157	32	193	79	30	947	97
Bonneville (C. M.)	449	39	17	79	79	81	105	205	138	27	135	37	98	1040	122
Bonneville (E. N.)	449	39	36	62	79	86	151	154	138	27	135	40	97	1044	132
Boëge	742	83	38	123	122	96	87	254	191	48	241	106	185	1574	150
Annemasse	435	21	13	21	37	60	73	117	70	20	121	50	73	676	101
Saint-Julien	478	27	15	60	21	67	73	135	126	24	146	39	30	793	116
Gex	605	68	31	106	77	93	129	115	141	30	199	98	101	1188	126
Les Rousses	1135	»	»	»	»	113	113	204	»	»	»	»	»	»	»
Morez	702	23	»	»	»	»	»	»	»	»	»	»	»	»	»
Champagnole	541	95	33	130	210	102	49	100	»	»	170?	96	106	»	»
Nozeroy	780	60	42	134	154	127	86	154	»	»	»	»	»	»	»
Doucier	529	58	33	143	175	119	118	160	151	24	232	125	88	1426	112
Orgelet	500	30	36	106	112	107	88	183	»	»	196	131	92	»	»
Moirans	613	48	21	50	101	44	57	50	»	»	101	89	58	»	»
Arinthod	420	45	42	113	164	171	74	111	»	»	197	106	93	»	»
Vaux-les-St-Cl.	328	65	45	175	178	202	119	140	»	»	277	98	131	»	»
Cruseilles	773	48	30	78	93	91	67	213	162	43	146	91	89	1151	106
Frangy	325	30	»	54	65	82	52	»	»	50	126	63	79	»	»
Seyssel	252	56	26	91	73	86	88	137	140	21	161	71	80	1030	125
Annecy	448	72	39	119	145	153	134	165	175	26	222	85	101	1436	135
Thônes	625	71	77	170	126	131	79	184	202	34	294	88	87	1543	136
Talloires	478	49	27	15	112	116	124	104	103	45	177	78	87	1037?	96?
Menthon	334	»	»	»	»	»	»	»	»	»	199	89	95	»	»
Saint-Jorioz	433	»	»	»	»	»	»	»	»	»	»	81	98	»	»
Faverges	527	71	51	174	96	113	141	168	185	45	221	104	95	1464	108
Le Châtelard	735	67	37	156	111	124	124	181	184	32	273	93	115	1497	131
Alby	397	76	39	105	99	137	113	174	176	28	188	67	96	1298	149
Ruffieux	295	36	28	80	87	89	66	»	»	»	»	»	»	»	»
Chambéry	283	51	24	111	80	144	71	266	128	16	174	66	91	1222	138
Les Échelles (St-Thib.-de-C.)	526	24	21	155	166	102	146	136	120	28	285	96	89	1368	123
Pont-de-Beauvoisin	250	80	19	88	139	130	75	201	105	38	192	67	92	1226	124
Novalaise	435	77	29	108	138	157	101	164	161	45	232	75	103	1390	142
Lhuis	228	45	21	60	124	132	71	84	155	33	151	64	63	1003	57?
Belley	282	39	93	75	113	81	80	103	109	65	158	106	98	1120	105
Hauteville	801	27	6?	54	134	35?	21?	73	82	53	94?	102	72	753?	127
Brénod	831	95	61	159	194	168	130	168	146	34	286	99	124	1664	131
Nantua	484	79	69	160	193	178	148	137	175	38	243	116	121	1657	153
Thoirette	296	44	55	99	165	161	65	141	180	»	»	95	112	»	»
Neuville-s.-Ain	251	38	43	63	145	134	81	107	163	20	179	64	76	1113	113
Montluel	200	72	23	39	253	204	64	29	110	41	98	99	95	1127	85
Lyon (S. hy.)	170	31	11	25	111	118	93	56	112	9	134	36	59	795	158
Lyon (Tête-d'Or)	172	30	11	27	109	119	91	59	108	9	127	36	59	785	158
Lyon (E. N.)	212	»	54?	105?	45?	106	94	52	83	11	48?	67	70	»	»
Lyon Saint-Genis (Obs.)	300	36	4	28	106	81	97	64	100	13	137	33	60	759	145
Yzeron	642	35	21	21	111	112	156	63	123	34	121	44	70	911	125
Saint-Romain-en-G	167	49	13	33	138	127	79	69	169	15	121	40	81	934	94

Stations.	Altitude.	Janv.	Fév.	Mars.	Avril.	Mai.	Juin.	Juill.	Août.	Sept.	Oct.	Nov.	Déc.	Total de l'année.	Nombre de jours pluvieux.
Bassin du Rhône proprement dit, cours moyen (suite).															
La Cula	470	15	4	20	32?	78	91	45	75	18	96	35	73	582?	74
Izieux	410	18	10	44	123	106	118	58	104	24	122	44	77	848	183
Mont Pilat	1400	35	18	55	169	157	236	75	122	49	193	110	95	1314	116
Chavanay	160	»	0	15	114	87	66	73	84	11	105	58	63	»	»
Côte-Saint-André	380	39	7	46	142	86	96	110	124	24	130	61	81	946	100
Chambarand	600	80	18	53	155	»	»	»	140	19	225	»	»	»	»
Beaurepaire	238	26	0	26	92	109	68	119	103	20	127	43	83	816	77
Anneyron (M. Bérard)	211	30	5	20	106	91	69	118	96	11	145	38	71	800	111
Annonay	354	25	3	11	92	99	105	89	77	14	128	18	47	708	88
Bourg-Argental	530	20	15	51	135	109	134	64	114	»	158	51	72	»	»
Villevocance	410	14	2	39	119	114	88	91	79	10	143	23	78	820	89
Saint-Félicien	535	28	20	21	99	160	138	117	62	24	163	28	79	939	72
Lamastre	390	29	2	41	161	200	119	137	73	14	224	25	122	1147	85
Tournon	125	24	5	24	83	76	64	143	73	11	142	31	66	742	79
Bassin de l'Isère.															
Flumet	961	90	42	140	94	122	121	215	255	61	352	127	124	1713	146
Albertville (E. N.)	343	110	38	114	60	100	95	138	145	49	235	103	76	1263	114
Doucy-Tarant	982	34	8	13	40	43	41	68	78	»	»	32	27	»	»
Moutiers	487	29	6	11	22	81	51	73	95	21	185	37	51	662	74
Bourg-Saint-Maurice	851	52	5	93	47	94	132	117	112	34	295	51	44	1076	97
Sainte-Foy	1057	36	14	61	34	88	88	84	119	38	175	43	54	834	79
Bessans	1742	29	0	41	0	0	33	16	41	0	40	»	12	»	»
Mont-Cenis (Ref. 18)	2082	76	70	170	182	244	178	92	112	»	»	»	»	»	»
Lanslebourg	1395	21	4	62	24	107	54	29	38	28	111	35	26	539	76
Val d'Isère	1849	39	14	72	27	50	79	61	89	28	150	33	47	689	116
Modane	1060	14	3	54	2	68	73	21	43	23	131	19	19	470?	61?
Pralognan-Planay	1147	35	25	51	53	95	89	59	102	32	226	56	13	836	121
Bozel	872	43	20	22	»	»	»	»	»	»	»	»	»	»	»
Saint-Martin-de-B.	1394	34	25	55	59	72	101	101	100	39	62	29	50	727	121
Allevard	465	56	39	97	»	»	99	137	114	36	258	65	104	»	»
Saint-Hilaire-du-Touvet	920	»	»	»	»	»	»	126	127	51	308	93	105	»	»
Saint-Jean-de-Maurienne	557	4	4	12	16	34	31	57	66	21	117	10	11	383?	73?
Saint-Jean-d'Arves	1548	42	22	56	48	68	101	56	51	30	85	31	72	662	89
Saint-Bonnet	1020	49	6	50	94	114	176	69	62	31	185	19	80	935	74
Corps	937	54	33	78	133	137	132	95	59	22	199	69	164	1175	71
Mens	800	29	16	43	82	66	107	91	47	34	144	45	92	796	103
La Mûre	860	12	18	31	91	26	70	52	»	»	»	»	»	»	»
Allemond	810	63	21	118	86	103	64	104	94	33	220	57	129	1092	108
Bourg-d'Oisans	725	41	10	39	53	82	65	80	84	23	191	35	40	743?	98
Grenoble (E. N.)	217	67	7	71	128	74	75	102	99	33	246	53	89	1044	128
La Tronche	270	55	20	77	98	87	74	115	98	37	200	64	103	1028	191
Saint-Nicolas-de-Macherin	420	61	37	106	172	142	91	159	»	»	183	67	»	»	»
Charavines	506	46	17	89	141	172	64	147	103	39	167	53	90	1128	121
Vourey	215	53	17	72	131	115	87	126	123	27	157	46	95	1049	137
Varces	274	»	»	»	»	»	»	95	»	»	»	»	»	»	»
Villard-de-Lans	1023	40	26	117	171	107	84	182	144	38	283	55	103	1350	100

Stations.	Altitude.	Janv.	Fév.	Mars.	Avril.	Mai.	Juin.	Juill.	Août.	Sept.	Oct.	Nov.	Déc.	Total de l'année.	Nombre de jours pluvieux.
Bassin de la Durance.															
Mont-Genèvre	1856	29	6	38	40	89	160	73	57	38	127	40	41	738	77
Briançon	1300	33	14	35	36	41	105	35	29	24	98	32	48	530	85
Embrun	860	41	5	41	30	89	121	87	31	5	91	25	54	620	78
Chorges	871	46	25	61	59	135	132	68	44	27	137	18	91	843	73
Remollon	675	41	15	36	74	144	119	79	36	24	125	23	71	787	70
Gap (E. N.)	732	36	29	62	57	97	134	26	45	20	147	45	120	818	98
Saint-Julien-en-B	922	26	11	70	84	89	101	63	52	17	160	39	74	786	102
Faucon	850	15	3	»	»	172	120	36	47	100?	176	23	49	»	»
Serres	675	33	24	54	71	114	171	61	55	15	145	21	126	890	86
Noyers	550	52	3	58	109	136	248	41	12	14	162	11	98	914	80
Sisteron	490	18	6	35	55	185	181	48	39	6	168	5	121	867	64
Volonne	445	31	12	20	75	86	129	71	4	8	93	14	91	634	59
St-Étienne-les-Orgues	687	14	17	12	65	90	172	31	16	0	89	12	87	605	53
Banon	810	74	7	25	51	73	133	18	3	7	104	10	10?	515?	41?
Peyruis	397	26	4	54	94	91	166	61	15	12	96	24	126	769	74
Les Granons	490	12	8	22	72	64	136	40	10	7	94	28	118	611	94
Mane	442	17	12	42	106	66	183	56	4	23	135	28	114	786	83
Forcalquier	550	29	14	36	116	60	124	37	5	6	133	13	134	707	64
Manosque	377	10	4	27	42	111	160	25	9	15	102	42	105	652	60
La Garde	1087	26	26	41	106	99	129	68	19	16	156	49	175	919	84
Apt	226	50	0	10	44	36	141	30	25	7	82	20	101	546	55
Bonnieux	196	8	5	19	44	14	147	39	21	12	136	19	80	544	64
Mirabeau	244	8	6	31	58	31	96	31	4	13	100	15	76	469	74
Pertuis	209	6	6	40	53	29	226	31	4	17	111	25	83	631	74
Meyrargues	247	5	4	20	49	35	101	31	11	13	96	18	69	452	57
Venelles	409	8	4	20	63	29	98	62	0	23	191	17	81	506	63
La Roque-d'Antheron	134	3	6	26	49	35	200	56	13	21	71	15	120	615	59
Rognes	323	4	8	34	49	28	171	39	8	22	175	12	90	640	63
Cavaillon	76	6	5	33	48	33	115	43	17	12	185	21	95	613	66
Castellan	47	2	3	26	77	26	131	56	20	15	138	10	105	609	65
Bassins de l'Ardèche, de la Cèze et du Gard; petits bassins de la rive droite du Rhône.															
Saint-Agrève	1080	20	35	50	126	188	145	74	69	21	192	12	114	1046	79
Le Cheylard	443	42	16	40	149	239	128	89	77	20	248	31	181	1260	87
Vernoux (M. Maisonneuve)	580	33	26	33	142	178?	162	107	110	19	282	26	120	1238?	99?
Saint-Pierreville	560	27	45	54	143	204	174	156	88	26	280	26	145	1368	101
Privas (E. N.)	300	15	17	32	127	186	168	82	112	19	316	39	118	1231	94
Privas (S. hy.)	303	17	27	32	127	186	168	140	107	19	279	39	128	1269	69
Antraygues	480	49	52	43	217	282	268	169	80	35	369	27	281	1872	88
Vals-les-Bains	246	27	49	20	195	192	215	68	101	38	302	34	218	1459	80
Aubenas	295	16	38	30	115	160	164	113	60	44	326	27	175	1268	65
Joyeuse	195	10	29	29	126	190	181	111	61	52	264	19	258	1330	69
Valgorge	575	50	60	85	216	251	358	95	83	58	505	22	485	2268	83
Montpezat (P. C.)	1000	51	18	44	147	142	152	88	52	25	261	22	216	1218	72
Montpezat (S. hy.)	564	44	12	80	168	170	136	94	36	14	308	»	198	»	»
Mayres	571	45	52	91	187	298	188	96	62	40	370	4	256	1689	63
Saint-Laurent-les-Bains	800	51	28	48	187	252	230	164	44	61	336	59	317	1777	88
Prévenchères	847	57	9	65	156	63	270	130	45	63	396	6	306	1566	50
Cubières	996	20	20	69	115	122	117	129	54	43	248	40	276	1253	107

Stations.	Altitude.	Janv.	Fév.	Mars.	Avril.	Mai.	Juin.	Juill.	Août.	Sept.	Oct.	Nov.	Déc.	Total de l'année.	Nombre de jours pluvieux.
Bassins de l'Ardèche, de la Cèze et du Gard; petits bassins de la rive droite du Rhône (suite).															
Villefort	597	»	52	90	200	284	367	196	98	115	710	21	470	»	»
Mâlons	840	»	46	45	70?	169	218	150	62	88	357	6	215	»	»
Génolhac	500	64	46	64	174	205	255	118	80	119	506	30	367	2028	62
Vialas	522	87	54	74	185	168	286	120	77	123	463	33	382	2052	118
Bessèges	180	19	30	49	134	203	241	170	56	88	263	27	321	1601	80
Saint-Ambroix	151	5	18	27	101	184	205	114	50	40	256	22	255	1277	85
La Grande-Combe	494	50	11	39	189	201	260	123	63	106	298	30	336	1706	87
Collet-de-Dèze	285	49	33	57	165	183	255	174	67	127	438	31	382	1961	109
Barre	900	65	24	70	89	86	135	132	43	100	279	17	268	1308	97
St-André-de-Valb	414	0	12	42	70	»	221	100	26	71	297	3	»	»	»
Lasalle	250	0	0	»	149	280	194	95	31	133	368	29	334	»	»
Anduze	»	13	23	30	86	178	159	110	18	72	300	26	254	1269	53
Saint-Jean-du-Gard (C. M.)	189	22	11	15	139	145	270	100	49	47	336	12	257	1403	44
Saint-Jean-du-Gard (S. hy.)	187	40	32	48	157	184	300	131	28	112	320	14	343	1709	96
Alais	140	8	3	27	100	130	158	140	31	58	271	21	219	1166	50
Alais (S. hy.)	136	9	30	32	79	180	166	145	21	43	327	15	302	1349	78
Vézenobres	»	5	12	29	84	116	165	77	43	40	271	»	234	»	»
Lédignan	150	4	16	26	72	89	172	96	25	37	290	15	198	1040	80
Saint-Chaptes	72	10	8	27	70	68	115	73	25	19	236	21	157	829	65
Uzès	126	6	18	22	58	64	191	63	38	17	258	20	159	914	79
Uzès (S. hy.)	142	6	18	24	59	71	183	65	38	48	258	19	167	956	75
Lussan	305	4	16	23	92	76	223	78	56	26	264	20	185	1063	66
Barjac	180	4	11	30	107	170	180	93	39	29	315	»	»	»	»
Bagnols (S. hy.)	47	3	12	19	80	80	149	94	38	15	277	15	110	892	69
Bagnols	50	5	12	29	96	88	131	68	38	16	279	17	111	890	73
Roquemaure	25	0	10	2	65	65	96	»	»	13	196	10	75	»	»
Rochefort	56	0	4	16	71	57	136	71	»	13	234	13	77	»	»
Remoulins	27	1	15	24	62	65	78	97	34	26	293	11	133	839	66
Aramond	201	0	0	28	55	37	101	73	»	30	218	14	87	»	»
Bassin du Rhône proprement dit, cours inférieur.															
Crest (M. Savoyat)	186	38	20	34	136	73	132	83	217	20	253	32	57	1095	85
Valréas	202	»	4	18	99	59	94	56	53	3	190	19	117	»	»
Clansayes (M. Robert)	280	3	8	22	81	95	95	79	57	8	211	20	97	776	69
Pierrelatte (M. Favier)	57	»	32	14	114	49	82	56	71	16	262	34	89	»	»
Lapalud	47	3	8	17	97	41	105	51	62	13	223	26	92	738	66
Bollène	55	6	11	19	82	72	110	104	68	11	190	17	96	786	62
Orange	39	1	9	21	99	92	87	95	64	10	74?	15	94	661	84
Malaucène	342	6	17	22	68	71	130	53	48	20	150	26	80	691	83
Savoillans	533	39	45	35	102	94	180	49	47	8	163	37	147	946	93
Mont Ventoux (Obs.)	1900	133	25	86	130	169	186	78	53	22	107	104	125	1218	90
Bédoin	309	8	11	27	39	25	90	29	48	12	134	24	66	513	61
Sault	788	14	16	38	70	65	119	39	7	8	161	25	125	687	88
Saint-Christol	858	29	32	56	154	143	201	77	15	17	224	30	201	1179	83
Murs	537	11	11	26	72	49	95	48	15	10	175	20	86	618	83
Carpentras	101	4	11	25	55	44	71	57	62	10	156	24	69	588	75
Avignon (E. d'Ag.)	23	1	4	27	74	34	92	60	24	15	190	14	97	632	82
Avignon (E. N.)	24	1	9	31	79	25	77	115?	34	6	85?	0?	96	558?	69?
Beaucaire	10	7	0	35	52	13	86	56	28	33	232	13	134	689	48

Stations.	Altitude.	Janv.	Fév.	Mars.	Avril.	Mai.	Juin.	Juill.	Août.	Sept.	Oct.	Nov.	Déc.	Total de l'année.	Nombre de jours pluvieux.
Bassin du Rhône proprement dit, cours inférieur (suite).															
Beaucaire (M. Pugnet)	12	1	5	36	41	24	55	56	25	35	212	11	101	602	87
Les Baux	202	0	0	12	34	6	57	60	7	7	145	2	61	391?	22?
Farinon	43	1	5	37	31	34	132	30	11	9	198	9	107	604	53
Viguier	10	8	0	41	33	10	124	54	18	30	206	9	134	667	45
Arles	15	3	8	44	52	9	101	62	13	22	159	15	122	610	61
Saint-Martin-de-Crau	20	0	8	38	38	5	133	49	11	33	172	27	145	659	37
L'Étourneau	4	0	0	30	17	0	84	27	0	26	252	13	103	552	20
Saint-Gilles	25	4	18	42	28	9	169	27	18	32	153	16	109	625	60
Saintes-Maries	4	23	9	35	17	0	95	1	7	16	88	19	88	398	29
RÉGION DE NICE.															
Petits bassins entre le Rhône et les Alpes.															
Eyguières	93	7	4	36	43	18	96	52	31	23	239	12	107	668	51
Les Taillades	264	9	6	31	62	20	196	63	8	26	197	14	87	719	59
Bonneval	141	6	5	30	50	26	150	49	14	22	184	15	93	644	61
Pélissanne	84	6	7	41	47	22	116	46	8	6	245	14	116	674	49
Salon	78	4	7	41	63	34	79	49	9	21	203	18	109	637	66
Cornillon	110	1	8	49	42	24	115	51	9	17	224	9	95	644	43
Saint-Chamas	4	2	7	51	45	29	112	45	10	27	223	15	110	676	53
Berre	2	1	4	26	37	29	115	71	6	15	120	40	130	594	38
Port-de-Bouc	2	3	12	34	45	14	63	19	4	21	126	12	118	471	52
Saint-Louis-du-Rhône	5	1	8	39	21	9	41	3	4	31	160	11	112	440	45
Giraud	1	2	7	40	14	9	17	4	8	38	192	7	96	434	44
Faraman	6	20	4	48	18	4	56	1	7	36	151	18	72	435	40
La Couronne	7	6	1	35	28	7	56	17	3	28	146	14	88	429	48
Les Pennes	200	1	8	13	37	9	73	53	4	21	151	12	83	465	46
La Bédoule	276	9	5	17	81	13	105	16	6	40	137	18	166	613	62
Mimet	500	9	13	17	80	7	96	30	5	22	175	15	118	587	65
Gardanne	205	5	10	13	62	15	113	46	2	18	134	17	103	538	52
Aix (E. N.)	217	7	8	5	24	38	91	9	26	9	109	14	63	403?	59
Aix (Hôpital)	205	0	0	6	29	15	49	29	0	»	75	»	56	»	»
Éguilles	269	0	11	18	37	17	159	62	3	40	141	15	116	619	45
Réaltort	164	0	1	21	29	16	89	64	4	23	152	25	145	569	49
Le Grand-Sambuc	615	9	18	22	94	38	151	65	4	23	157	28	124	733	76
Barjols (M. Philibert)	292	8	5	13	87	56	206	27	4	17	118	14	112	667	76
Brignoles (M. Fabre)	215	9	7	19	137	81	223	10	4	16	146	14	182	848	79
Pourcieux	351	13	10	11	102	31	125	42	6	24	206	16	178	764	54
Palama	340	2	2	18	63	10	126	1	12	20	136	27	90	507	52
Trets	242	6	10	20	54	16	90	14	3	23	110	17	122	485	52
Gréasque	322	13	17	18	76	29	112	26	9	27	140	15	126	608	69
Auriol	200	10	12	17	78	21	121	21	6	50	98	69	126	629	51
Cuges	200	25	25	2	84	72	71	5	3	17	139	4	148	595	45
Aubagne	127	5	7	11	64	12	74	13	6	36	132	19	130	509	51
Marseille (Obs.)	75	2	6	16	42	9	69	21	5	21	130	19	127	467	64
Ile Ratonneau	23	0	0	13	26	8	53	15	2	19	112	12	86	346	32
Cap Croisette (sém.)	116	0	11	6	6	7	12	9	4	12	38	7	55	167	41
Planier (ph.)	60	0	3	12	13	7	23	2	4	10	54	8	57	193	38
Cassis	3	3	7	16	48	7	80	13	0	43	113	17	129	476	50
La Ciotat	2	2	3	5	25	8	46	14	0	17	56	22	67	265	32

Stations.	Altitude.	Janv.	Fév.	Mars.	Avril.	Mai.	Juin.	Juill.	Août.	Sept.	Oct.	Nov.	Déc.	Total de l'année.	Nombre de jours pluvieux
Petits bassins entre le Rhône et les Alpes (suite).															
Cap Sicié (sém.)	321	10	9	13	42	30	87	10	8	20	158	37	218	642	64
Toulon (Obs.)	23	17	9	23	59	41	88	13	5	21	117	28	199	620	69
Saint-Michel (Cne de Lagarde)	37	»	7	23	58	38	91	»	»	27	119	36	204	»	»
Hyères	40	49	25	11	59	47	86	12	10	31	186	30	221	767	81
Hyères (Giens)	10	9	15	6	33	25	84	15	11	35	200	16	267	716	56
Porquerolles (ph.)	64	19	11	7	13	21	82	5	4	29	127	32	148	498	60
Lorgues (Ec. pr. sup.)	208	12	8	10	148	51	210	25	3	9	148	32	87	743	69
Ile du Levant (sém.)	100	35	36	16	51	41	97	3	4	20	109	30	224	666	58
Camarat (sém.)	109	17	23	8	84	33	148	0	3	28	134	26	201	705	60
Draguignan (E. N.)	178	1	1	12	132	76	284	13	1	14	184	11	149	878	58
La Garouppe (ph.)	81	25	18	35	92	39	202	21	0	41	111	24	201	809	55
Nice (E. N.)	18	32	10	38	84	61	191	3	10	21	142	84	269	945	72
Nice (Obs.)	340	32	9	47	112	71	345	3	3	22	97	49	212	1002	94
Cap Ferrat (sém.)	140	30	14	28	59	91	348	0	0	13	183	64	313	1143	57
Villefranche (ph.)	63	27	11	30	75	46	315	10	1	21	102	39	212	889	64
CORSE.															
Cap Corse (sém.)	111	24	25	72	49	30	111	3	0	50	4	43	268	619	69
Porto	38	35	11	71	62	36	72	0	0	53	114	100	188	742	64
La Giraglia (phare)	79	34	22	80	47	49	97	3	0	49	129	50	206	766	81
Bastia	7	44	21	101	66	15	134	1	0	133	63	91	186	855	71
Alistro	71	46	39	112	30	24	103	4	0	58	87	54	173	730	78
Corte	440	30	126	102	49	»	»	0	0	43	73	141	98	»	»
Callacuccia	850	48	79	80	91	45	77	5	1	63	112	189	176	966	95
Vico	420	5	18	135	43	68	54	1	2	37	73	92	164	692	88
Liamone	10	9	29	70	40	31	53	0	0	38	»	»	»	»	»
Ajaccio (E. N.)	16	49	25	50	55	18	89	2	0	185	182	»	»	»	»
Ajaccio (C. M.)	4	17	25	66	69	35	91	17	0	114	59	105	174	772	106
Propriano	6	2	53	39	37	16	106	0	0	100	122	103	136	714	82
Pertusato (phare)	85	61	61	46	58	3	59	2	0	33	75	76	92	566	98
Pertusato (sém.)	110	72	54	48	50	3	58	0	0	33	74	95	92	579	61
La Pinéta (Maison forestière)	»	36	60	103	104	111	92	16	0	98	103	137	254	1114	78
Vizzavona	1050	26	16	38	20	21	20	11	0	43	131	106	150	582	115
Punta-Revellata	72	24	23	38	52	53	29	3	0	38	54	91	71	476	67

COMPLÉMENTS.

Années.	Janv.	Fév.	Mars.	Avril.	Mai.	Juin.	Juill.	Août.	Sept.	Oct.	Nov.	Déc.	Total de l'année	Nombre de jours pluvieux.
La Ferté-sous-Jouarre. (M. Biez). — Alt. 59m.														
1900	99	69	29	24	58	44	35	83	10	39	75	44	609	162
1901	38	24	58	91	26	19	66	24	79	63	18	78	584	142
1902	30	64	48	77	69	86	17	37	56	55	36	47	622	153
Antibes. Château-de-l'Espée. (M. A. Roger). — Alt. 40m.														
1900	41	48	131	13	83	»	»	21	82	98	249	33	»	»
1901	35	72	188	51	11	21	26	55	94	288	81	198	1119	77
1902	25	100	44	136	52	46	0	69	18	199	129	70	887	67

ERRATA.

Les observations de la station du Mont-Ventoux, pour le premier semestre, et celles de Nantes (Obs.), pour le mois de janvier, doivent être rectifiées comme il suit :

Mois.	1	2	3	4	5	6	7	8	9	10	11	12	13	14	15	16	17	18	19	20	21	22	23	24	25	26	27	28	29	30	31	Total.
Mont-Ventoux.																																
Janvier	.	.	.	.	.	.	.	.	16	12	20	10	.	.	12	10	20	18	.	.	.	.	.	.	.	.	.	.	.	.	15	133
Février	25	.	.	.	.	.	.	.	.	.	.	.	.	.	.	.	.	.	.	.	.	.	.	.	.	.	.	.				25
Mars	10	13	11	.	.	.	.	.	.	.	.	2	.	.	6	8	.	.	.	.	.	.	.	.	.	14	22	.	.	.	.	86
Avril	.	18	.	.	.	.	.	11	.	.	.	.	.	.	.	10	.	.	.	12	.	35	10	.	.	.	.	.	19	15		130
Mai	.	.	12	9	.	10	.	9	.	5	4	20	.	.	.	.	.	.	.	.	.	.	.	.	.	.	16	4	20	30	30	169
Juin	12	9	30	.	2	.	.	.	25	18	.	5	7	.	.	.	3	29	30	11	.	.	.	.	.	.	.	.	.	5		186
Nantes (Obs.).																																
Janvier	1	22	7	6	6	.	3	.	.	7	1	0	.	.	.	.	11	4	0	.	.	1	1	.	.	.	.	1	.	.	4	69

Pages.		Au lieu de	Lisez
14.	Saint-Affrique, le 13 février	1	.
16.	Pélissanne, le 25 février	1	.
»	Saint-Jean-d'Arves, le 18 février	1	.
22.	Meyrueis, le 1er mars	5	.
46.	Séverac-le-Château, le 16 juin	1	.
47.	Tartas, le 28 juin	1	.
»	» le 30 juin	.	1
56.	Pierrelatte (M. Favier), le 24 juillet	22	.
»	Mont-Ventoux (Obs.), le 24 juillet	.	22
»	Clansayes (M. Robert), le 17 juillet	1	.
58.	Fontainebleau (E. Ap.), le 31 août	0	.
68.	Saint-Eusèbe, le 10 septembre	.	1
»	*Au lieu de* Bourges (C. O.), *lisez* Bourges (C. M.).		
71.	Les Écharmeaux, le 16 septembre	8	2
»	» le 17 septembre	2	8
72.	Montpezat, le 21 septembre	.	14
»	» le 22 septembre	14	8
»	» le 23 septembre	8	.
78.	Cahors (P. C.), le 6 octobre	4	.
85.	Fraissines, total de novembre	185	85
90.	Cravant, le 3 décembre	0	.
112.	Landivy. Altitude	198	190
124.	Bouin, total de juillet	36	56
»	» total de l'année	836	856
133.	*Au lieu de* Bungarach, *lisez* Bugarach.		

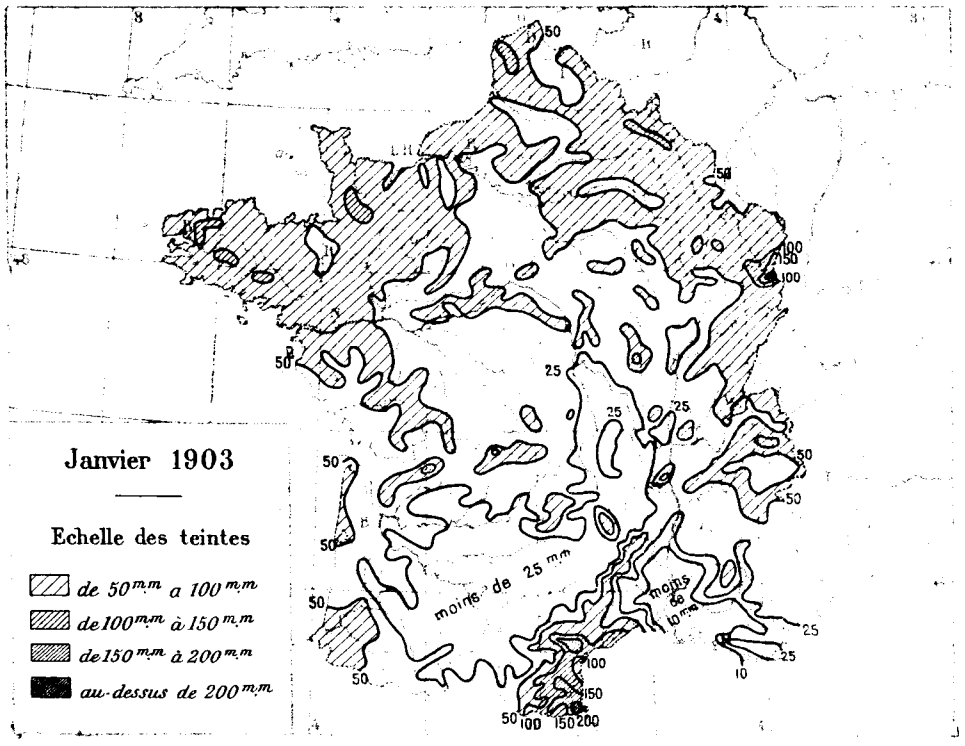
Janvier 1903
Echelle des teintes
de 50 m.m a 100 m.m
de 100 m.m à 150 m.m
de 150 m.m à 200 m.m
au-dessus de 200 m.m
moins de 25 m.m
moins de 10 m.m

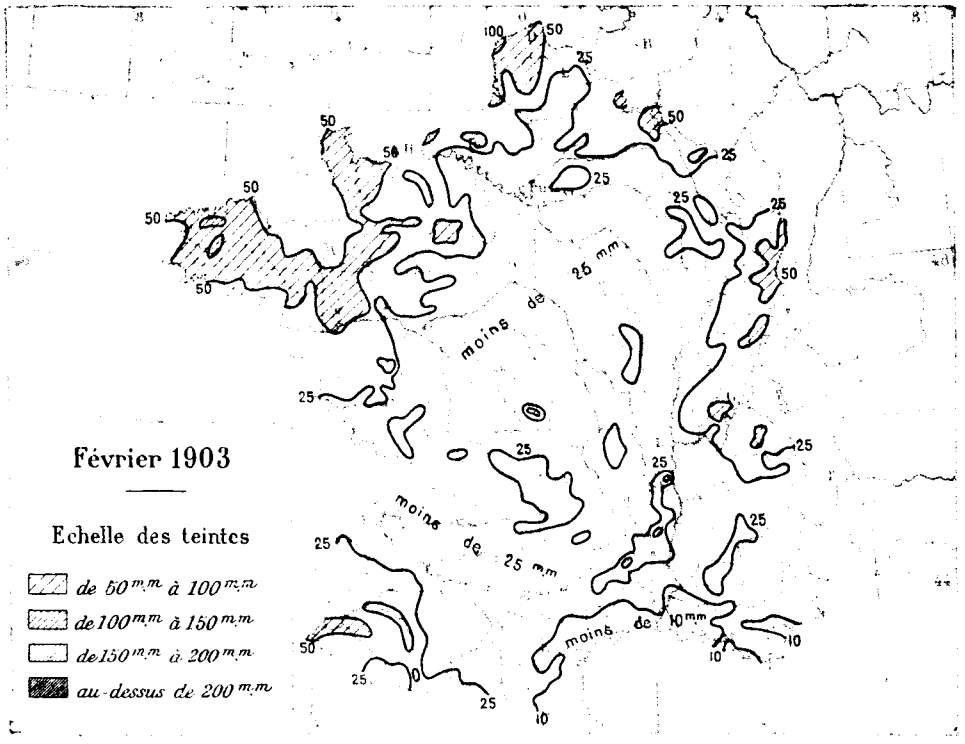
Février 1903
Echelle des teintes
de 50 m.m à 100 m.m
de 100 m.m à 150 m.m
de 150 m.m à 200 m.m
au-dessus de 200 m.m
moins de 25 m.m
moins de 10 m.m

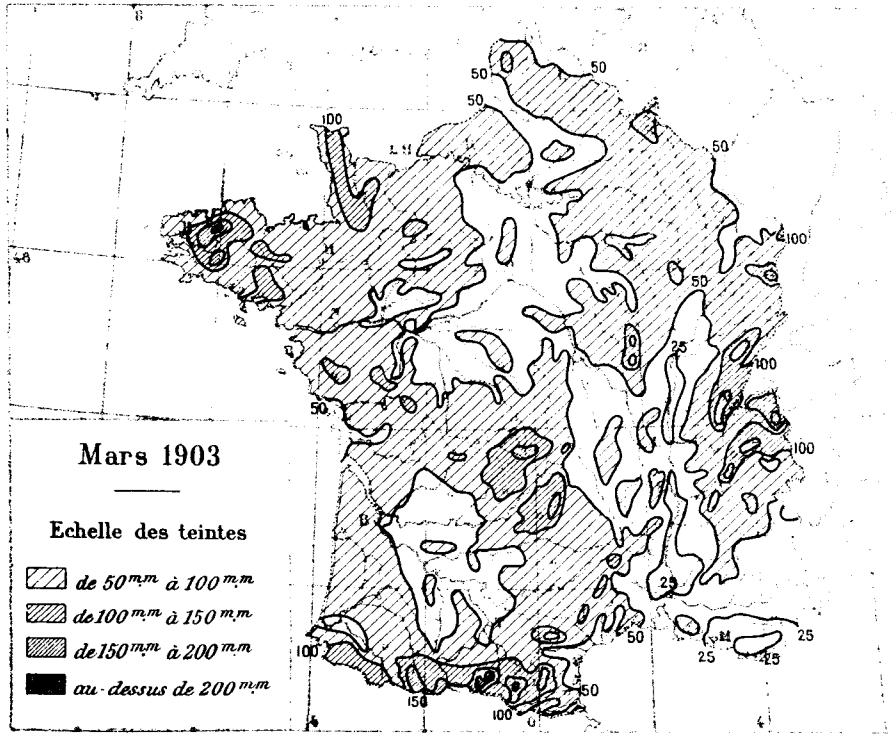
Mars 1903
Echelle des teintes
de 50 m.m à 100 m.m
de 100 m.m à 150 m.m
de 150 m.m à 200 m.m
au-dessus de 200 m.m

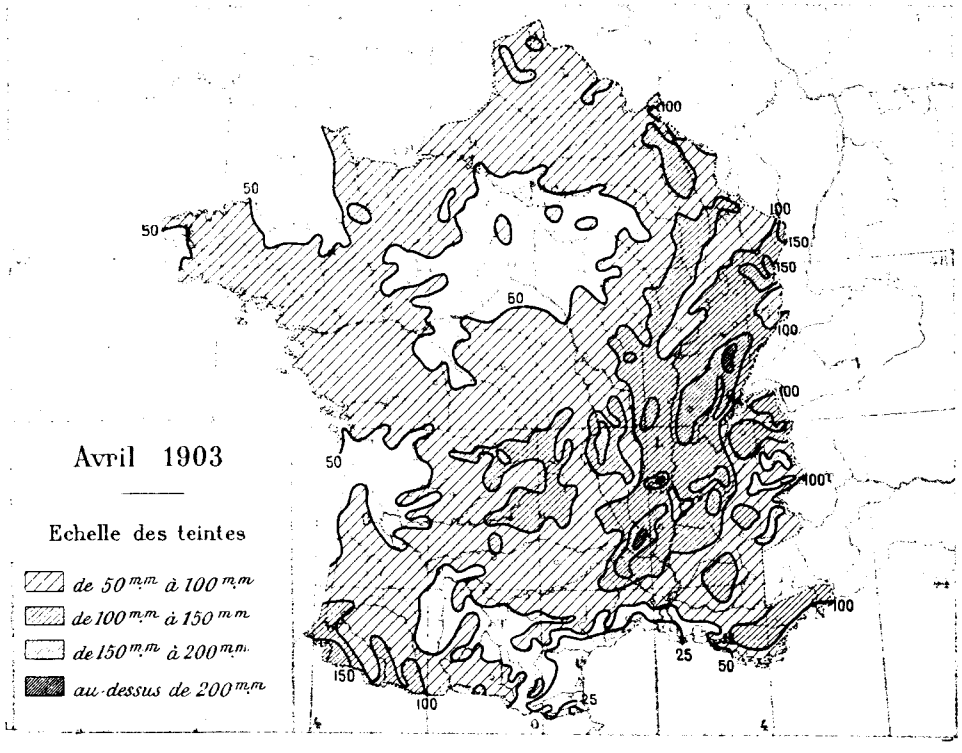
Avril 1903
Echelle des teintes
de 50 m.m à 100 m.m
de 100 m.m à 150 m.m
de 150 m.m à 200 m.m
au-dessus de 200 m.m

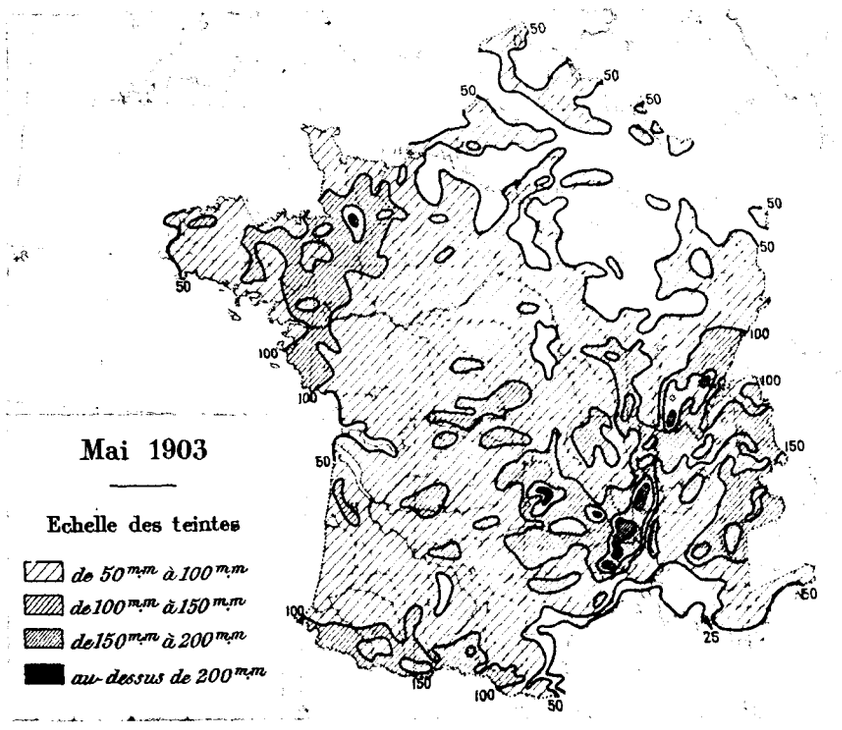
Mai 1903
Echelle des teintes
de 50 m.m à 100 m.m
de 100 m.m à 150 m.m
de 150 m.m à 200 m.m
au-dessus de 200 m.m

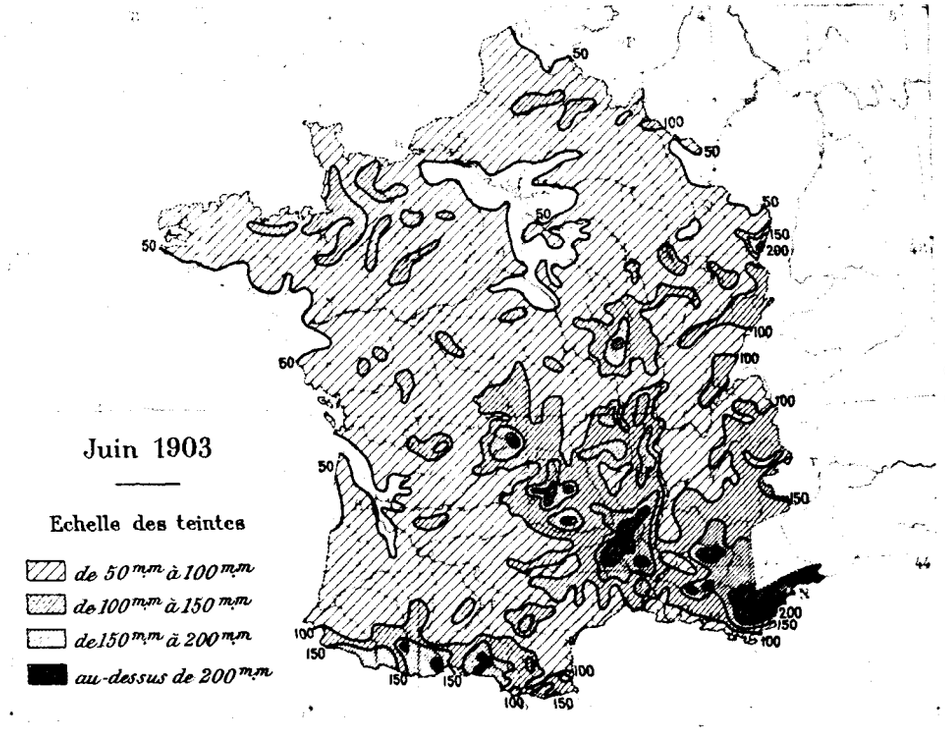
Juin 1903
Echelle des teintes
de 50 m.m à 100 m.m
de 100 m.m à 150 m.m
de 150 m.m à 200 m.m
au-dessus de 200 m.m

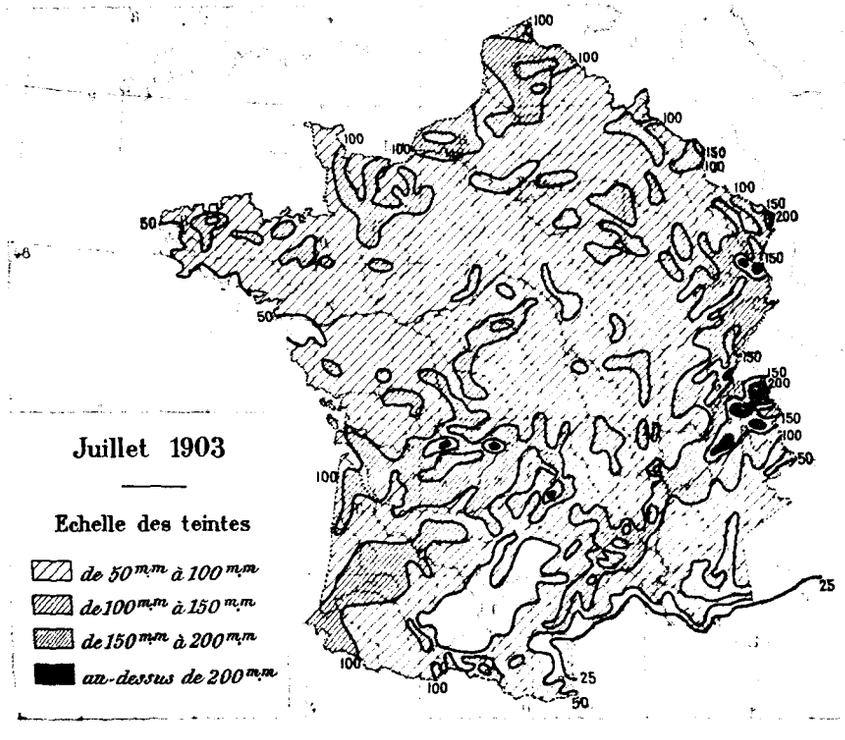
Juillet 1903
Echelle des teintes
de 50 m.m à 100 m.m
de 100 m.m à 150 m.m
de 150 m.m à 200 m.m
au-dessus de 200 m.m

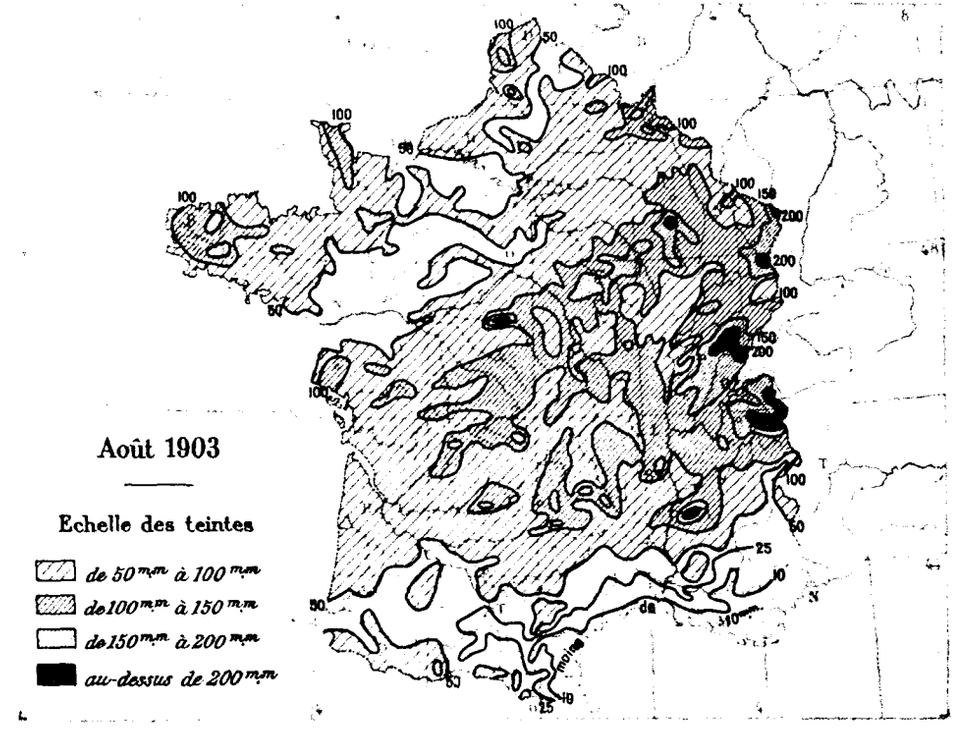
Août 1903
Echelle des teintes
de 50 m.m à 100 m.m
de 100 m.m à 150 m.m
de 150 m.m à 200 m.m
au-dessus de 200 m.m

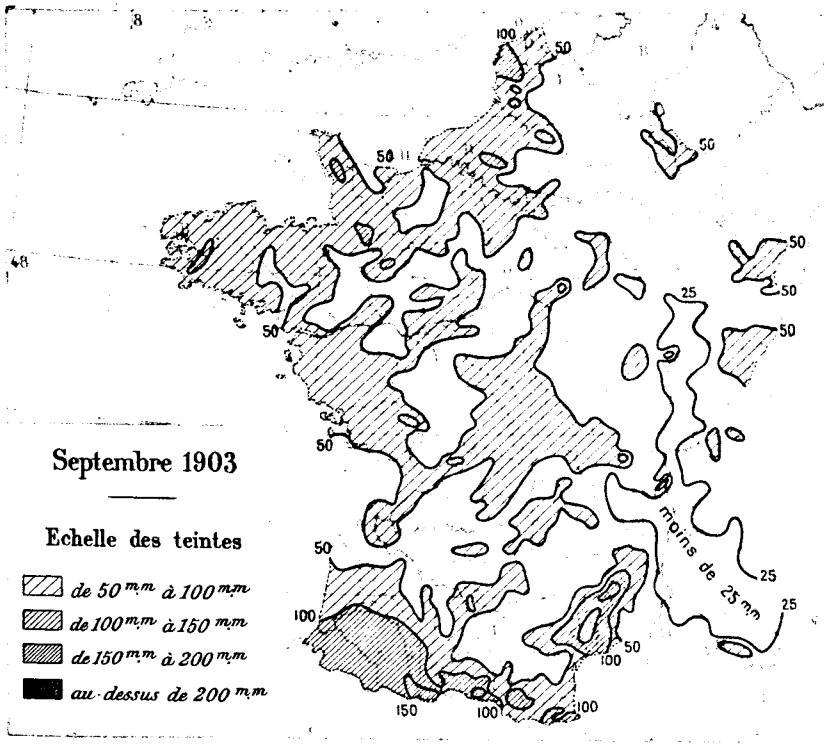
Septembre 1903
Echelle des teintes
de 50 m.m à 100 m.m
de 100 m.m à 150 m.m
de 150 m.m à 200 m.m
au-dessus de 200 m.m
moins de 25 m.m

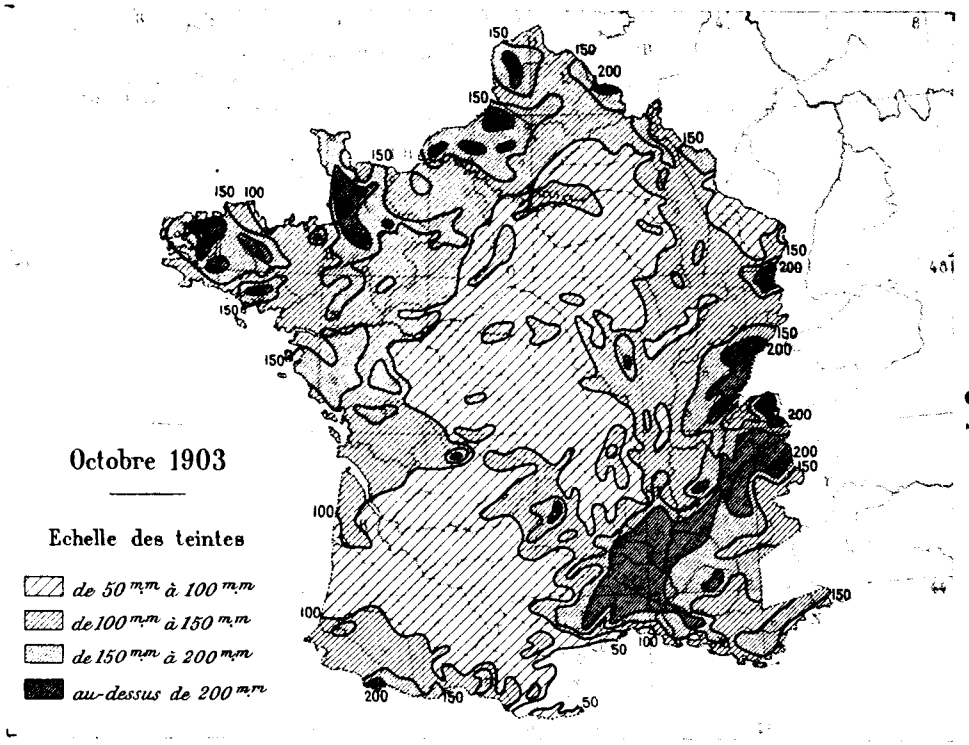
Octobre 1903
Echelle des teintes
de 50 m.m à 100 m.m
de 100 m.m à 150 m.m
de 150 m.m à 200 m.m
au-dessus de 200 m.m

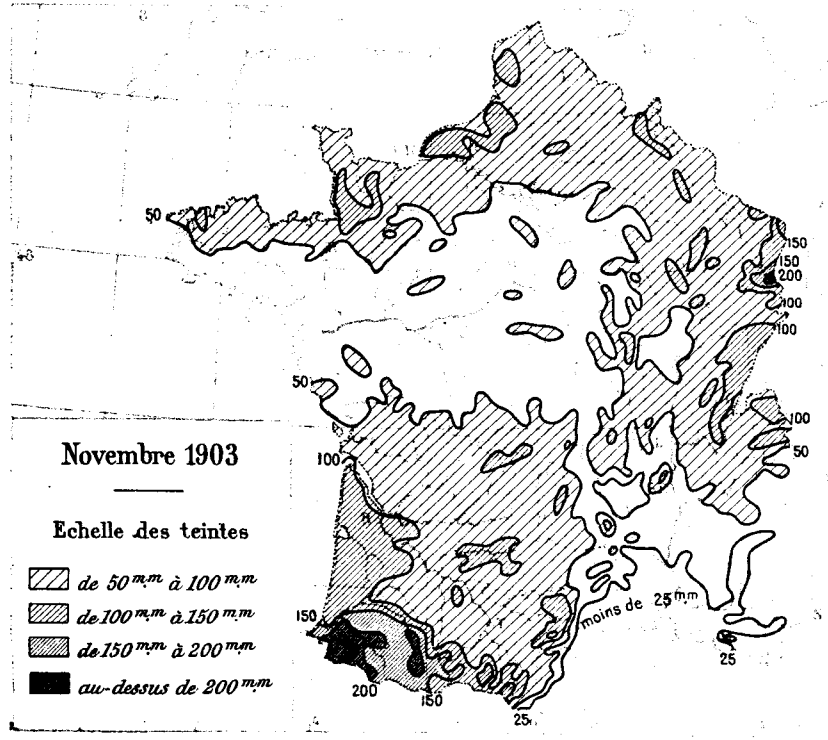
Novembre 1903
Echelle des teintes
de 50 m.m à 100 m.m
de 100 m.m à 150 m.m
de 150 m.m à 200 m.m
au-dessus de 200 m.m
moins de 25 m.m

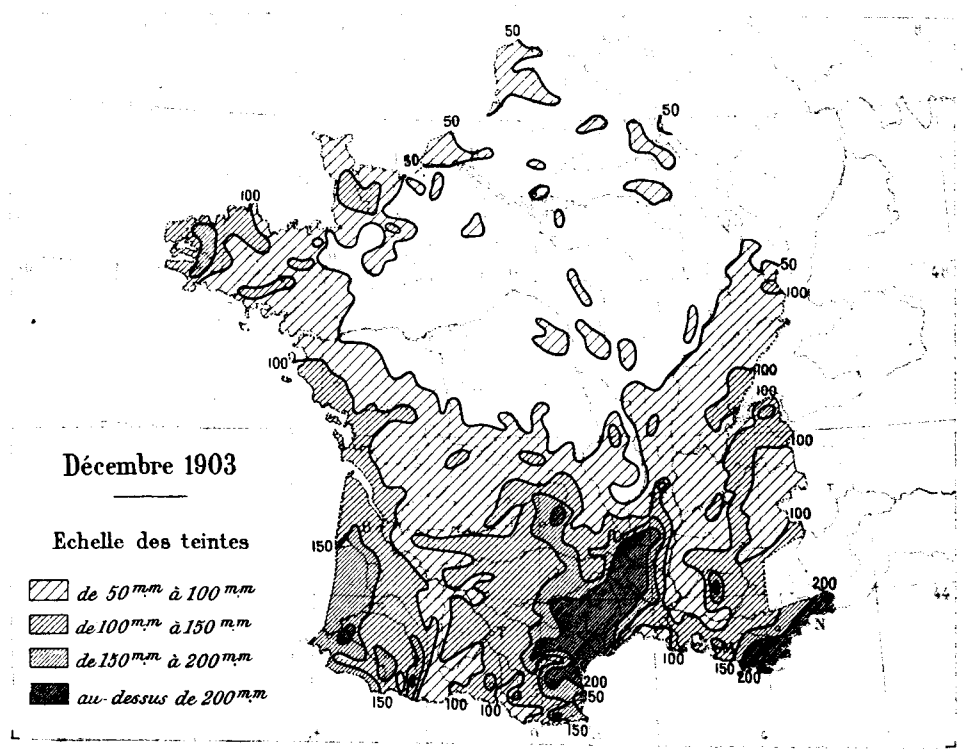
Décembre 1903
Echelle des teintes
de 50 m.m à 100 m.m
de 100 m.m à 150 m.m
de 150 m.m à 200 m.m
au-dessus de 200 m.m

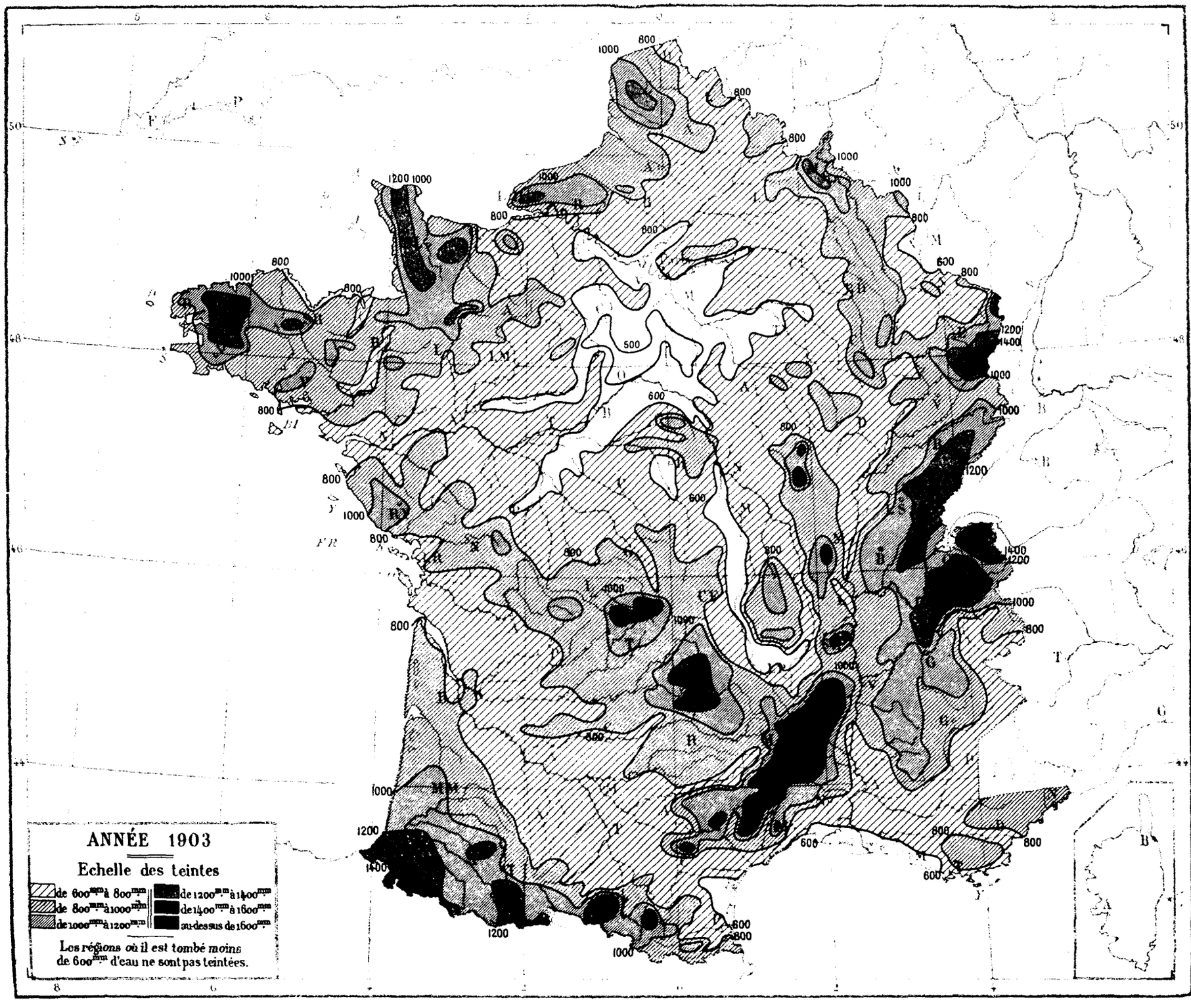
ANNÉE 1903
Echelle des teintes
de 600mm à 800mm
de 800mm à 1000mm
de 1000mm à 1200mm
de 1200mm à 1400mm
de 1400mm à 1600mm
au-dessus de 1600mm
Les régions où il est tombé moins de 600mm d'eau ne sont pas teintées.

TABLE DES MATIÈRES.

	Pages.
INTRODUCTION	(1)
TABLEAUX D'OBSERVATIONS :	
Janvier	1
Février	9
Mars	17
Avril	25
Mai	33
Juin	41
Juillet	49
Août	57
Septembre	65
Octobre	73
Novembre	81
Décembre	89
RÉSUMÉ. — Totaux mensuels; total de l'année; nombre des jours de pluie	97
COMPLÉMENTS. — Pluies de la Ferté-sous-Jouarre et d'Antibes pour les années 1900, 1901 et 1902	144
	Planches.
PLANCHES. — Cartes de la pluie tombée pendant chaque mois	I à III
» » » l'année 1903	IV

36273 PARIS. — Imprimerie GAUTHIER-VILLARS, Quai des Grands-Augustins, 55.

PUBLICATIONS MÉTÉOROLOGIQUES.

OBSERVATOIRE DE PARIS.

Bulletin international quotidien, autographié :

Du 1er janvier 1858 au 31 mai 1878.

Atlas des mouvements généraux de l'atmosphère, rédigé sur les documents fournis par les Observatoires et les Marines de la France et de l'Étranger, et publié avec le concours de l'Association Scientifique de France. In-plano oblong, avec Cartes :

Année 1864, juin à décembre.

Atlas météorologique, rédigé sur les documents recueillis et discutés par les Commissions départementales, les Écoles normales, les observateurs cantonaux, etc., et publié avec le concours de l'Association Scientifique de France.

Années 1865, 1866, 1867, 1868, 1869-1870-1871, 1872-1873-1874, 1875. Sept volumes in-plano contenant de nombreuses cartes.

Année 1876 (texte, in-folio oblong).

BUREAU CENTRAL MÉTÉOROLOGIQUE.

***Bulletin international quotidien**. In-4°, autographié (depuis le 1er juin 1878).

Bulletin mensuel du Bureau central météorologique de France. In-4° avec planches.

Annales du Bureau central météorologique de France :

I. *Étude des orages en France et Mémoires divers*. Grand in-4.

Années : 1879 avec 20 pl., — 1880 avec 39 pl., — 1881 avec 40 pl., — 1882 avec 38 pl., — 1883 avec 34 pl., — 1884 avec 36 pl., — 1885 avec 32 pl.

II. *Observations françaises et Revue climatologique*. Grand in-4.

Années : 1878 avec 40 pl., — 1879 avec 41 pl., — 1880, 1881, 1882, 1883, 1884, 1885 avec 40 pl.

III. *Pluies en France*. Grand in-4.

Années : 1877, 1878 avec 5 pl., — 1879, 1880 avec 7 pl., — 1881, 1882, 1883, 1884, 1885 avec 5 pl.

IV. *Météorologie générale*.

Années : 1878 (in-plano) avec 6 pl., — 1879 (grand in-4) avec 38 pl., — 1880 (in-plano) avec 15 pl., — 1881 (grand in-4) avec 232 pl., — 1882 avec 19 pl., — 1883 avec 26 pl., — 1884 avec 17 pl., — 1885 avec 14 pl.

A partir de l'année 1886, les *Annales* forment 3 volumes par année :

I. *Mémoires*. Grand in-4.

Années : 1886 avec 56 pl., — 1887 avec 38 pl., — 1888 avec 69 pl., — 1889 avec 25 pl., — 1890 avec 28 pl., — 1891 avec 40 pl., — 1892 avec 41 pl., — 1893 avec 31 pl., — 1894 avec 28 pl., — 1895 avec 57 pl., — 1896 avec 20 pl., — 1897 avec 24 pl., — 1898 avec 24 pl., — 1899 avec 16 pl., — 1900 avec 23 pl., — 1901 avec 16 pl., — 1902 avec 10 pl.

II. *Observations*. Grand in-4.

Années : 1886, 1887, 1888, 1889, 1890, 1891, 1892, 1893, 1894, 1895, 1896, 1897, 1898, 1899, 1900, 1901, 1902.

III. *Pluies en France*. Grand in-4.

Années : 1886, 1887, 1888, 1889, 1890, 1891, 1892 avec 5 pl. — 1893, 1894, 1895, 1896 avec 13 pl. — 1897, 1898, 1899, 1900, 1901, 1902, avec 4 pl.

---

*Ces publications, à l'exception de celles qui sont marquées d'un astérisque, sont en vente à la librairie Gauthier-Villars. *Voir* le Catalogue de la librairie.

36273 Paris. — Imprimerie Gauthier-Villars, quai des Grands-Augustins, 55.