MINISTÈRE DE L'INSTRUCTION PUBLIQUE

ANNALES

DU

BUREAU CENTRAL MÉTÉOROLOGIQUE

DE FRANCE

PUBLIÉES PAR L'OFFICE NATIONAL MÉTÉOROLOGIQUE

ANNÉE 1920.

PLUIES

QC
989
.F8
A56
année 1920
pt. 3

PARIS
A L'OFFICE NATIONAL MÉTÉOROLOGIQUE, RUE DE L'UNIVERSITÉ, 176,
ET CHEZ
GAUTHIER-VILLARS ET Cie, ÉDITEURS, QUAI DES GRANDS-AUGUSTINS, 55

1926

LIBRARY
JAN 2000
National Oceanic &
Atmospheric Administration
U.S. Dept. of Commerce

National Oceanic and Atmospheric Administration

Environmental Data Rescue Program

ERRATA NOTICE

One or more conditions of the original document may affect the quality of the image, such as:

Discolored pages
Faded or light ink
Binding intrudes into the text

This document has been imaged through the NOAA Environmental Data Rescue Program. To view the original document, please contact the NOAA Central Library in Silver Spring, MD at (301) 713-2607 x124 or www.reference@nodc.noaa.gov.

Information Manufacturing Corporation
Imaging Subcontractor
Rocket Center, West Virginia
September 14, 1999

ANNALES

DU

BUREAU CENTRAL MÉTÉOROLOGIQUE

DE FRANCE

PLUIES.

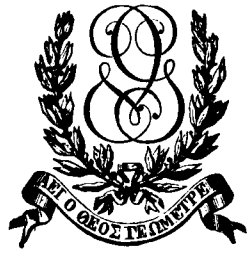
ΕΙ Ο ΘΕΟΣ ΓΕΙΜΕΤΡΕ

RÉPARTITION

DES PLUIES EN FRANCE

PENDANT L'ANNÉE 1920.

ABRÉVIATIONS.

Obs.	Observatoire.
P. C.	Ponts et Chaussées.
C. M.	Commission météorologique.
E. N.	École normale.
E. Ag.	École d'agriculture.
St. Agr.	Station agronomique.
S. Hy.	Service hydraulique.
S. M.	Service municipal de la ville de Paris.
Sém.	Sémaphore.
Ph.	Phare.
E. F.	Eaux et Forêts.
h. b.	Hors bois.
s. b.	Sous bois.
T.	Pluviomètre placé sur un toit.
h.	Haut.
b.	Bas.

OBSERVATIONS DU MOIS DE JANVIER 1920.

STATIONS.	1	2	3	4	5	6	7	8	9	10	11	12	13	14	15	16	17	18	19	20	21	22	23	24	25	26	27	28	29	30	31	TOTAL.
BASSIN DU RHIN.																																
Mulhouse (Lycée).	1	7	1	.	.	.	.	.	6	6	5	10	3	6	1	.	.	.	.	2	0	2	.	.	.	.	1	0	2	.	4	56
Strasbourg (Inst. de Physique du G.)	0	0	1	.	.	.	.	.	3	5	2	16	2	4	.	.	.	.	1	2	1	2	.	.	.	.	1	.	.	0	4	45
BASSIN DE LA MOSELLE.																																
Bellefontaine (Pépinière).	.	.	.	.	2	.	.	5	11	8	18	4	8	.	.	.	.	3	6	2	1	.	.	.	.	4	.	2	.	4	9	87
Ballon de Servance (fort)	0	6	.	.	.	.	.	2	20	24	89	133	107	28	.	.	.	0	6	4	9	3	.	.	.	.	2	.	1	2	15	452
Épinal (C. M.)	2	4	.	.	1	.	.	18	5	20	27	22	14	2	.	.	.	2	7	4	10	.	.	.	.	.	5	3	1	8	12	166
Mirecourt (E. N.).	1	2	.	.	0	0	0	2	6	9	10	5	4	1	.	.	.	.	1	1	0	.	.	.	0	.	2	0	2	1	1	48
Metz	1	2	.	.	.	.	.	.	8	5	12	23	4	26	0	.	.	.	1	6	1	5	.	.	.	.	2	1	1	.	4	99
BASSINS DE LA MEUSE, DE LA CHIERS ET DE LA SAMBRE.																																
Bassoncourt	.	1	.	.	.	.	.	3	23	6	6	8	3	.	.	.	.	1	5	8	5	.	.	.	.	.	.	.	5	5	6	85
Contrexéville	.	.	.	.	1	.	.	.	10	14	16	17	12	5	.	.	.	.	.	8	5	.	.	.	.	.	7	.	.	6	14	116
Châtenois	.	6	.	.	.	1	.	.	16	13	16	.	.	.	.	.	.	.	.	.	.	3	.	.	.	.	8	13	18	11	4	143
Neufchâteau (M. Grandclas)	3	3	.	.	.	.	.	3	11	13	11	23	6	14	.	.	.	0	1	10	3	1	.	.	.	.	5	0	.	2	11	121
Vouthon-Bas	.	2	.	.	.	.	1	.	9	10	15	23	4	11	.	.	.	.	.	10	5	.	.	.	.	.	.	4	2	.	9	104
Charleville (E. N.).	1	0	0	.	.	.	.	5	5	26	33	6	19	12	0	1	.	6	5	1	4	.	.	.	0	1	6	13	1	16	4	167
BASSINS DE L'ESCAUT, DE LA LYS, DE L'YSER ET DE L'AA.																																
Dunkerque (sém.).	.	3	.	.	.	.	.	.	.	20	9	8	.	10	.	1	.	1	5	1	2	.	.	.	.	.	.	10	6	9	1	85
BASSINS DE LA CANCHE, DE LA SOMME, DE LA BÉTHUNE, ETC.																																
Cap Gris-Nez (sém.)	7	.	.	.	.	.	.	3	.	25	18	4	1	20	1	3	.	2	4	1	4	.	.	.	.	2	5	8	11	6	1	122
Boulogne (P. C.)	12	.	.	.	.	.	2	.	10	10	12	5	10	.	2	.	1	2	.	.	5	.	.	.	.	4	9	9	15	.	.	107
La Canche (Le Touquet)	8	.	.	.	.	.	.	1	11	12	15	5	8	.	2	.	1	5	1	3	.	.	.	.	.	1	3	6	5	0	0	87
St-Riquier (M. Chopart)	3	1	0	.	.	.	.	1	5	7	10	12	3	15	.	.	.	1	1	5	.	.	.	.	.	.	.	1	12	.	8	84
Eu	3	.	.	.	.	.	.	.	1	19	9	7	7	13	.	.	.	4	.	5	3	.	.	.	.	.	.	6	4	8	.	91
Neufchâtel-en-Bray	2	15	.	.	.	.	.	.	5	11	12	23	13	13	.	.	.	2	3	7	.	4	.	.	0	.	6	2	3	6	5	133
Dieppe	4	18	.	.	.	.	.	0	2	9	15	8	1	18	.	1	.	5	1	3	3	.	.	.	.	.	2	2	6	8	0	108
Cany-Barville	17	8	.	.	.	.	.	.	6	23	22	7	13	10	0	1	.	2	5	3	2	.	.	.	.	5	9	.	11	.	5	152
Cap d'Antifer (ph.)	10	11	.	.	.	.	.	1	2	14	5	15	4	18	.	1	2	1	1	0	3	4	.	.	.	0	.	7	4	10	2	117
BASSIN DE LA SEINE.																																
Château-Chinon	3	3	.	.	.	.	.	.	10	6	38	28	16	8	.	.	.	.	.	4	7	12	.	.	.	.	4	.	3	.	8	151
Lormes	10	.	.	.	.	.	.	.	8	3	.	21	11	1	.	.	.	.	.	4	9	.	8	.	.	.	4	.	.	4	6	87
Clamecy (C. M.)	.	2	.	.	.	.	.	.	8	3	5	6	3	1	.	.	.	.	.	4	2	2	.	.	.	.	2	.	5	.	4	45
Marigny-le-Cahouët	11	6	.	.	.	.	.	6	2	4	3	1	1	4	.	.	.	.	1	7	7	.	.	.	.	2	.	.	1	2	.	58
Montbard (Écluse)	8	0	.	.	.	.	4	9	5	11	18	3	6	.	.	.	.	.	6	3	4	.	.	.	.	2	.	5	.	5	4	94

STATIONS.	1	2	3	4	5	6	7	8	9	10	11	12	13	14	15	16	17	18	19	20	21	22	23	24	25	26	27	28	29	30	31	TOTAL.
BASSIN DE LA SEINE (suite).																																
Auxerre (C. M.)...	.	6	.	.	.	.	.	.	5	1	2	9	0	2	.	.	.	.	0	8	2	2	.	.	.	.	2	0	6	3	7	55
Tonnerre (P. C.)...	.	8	.	.	.	.	.	.	4	6	.	9	2	2	.	.	.	.	.	7	4	.	.	.	.	.	.	.	.	6	4	51
Laroche-sur-Yonne	12	.	.	.	.	.	.	3	6	1	15	1	.	.	.	.	.	1	9	5	.	.	.	.	.	3	.	2	.	3	3	66
St-Martin (Sens)..	1	6	.	.	.	.	.	.	4	5	1	12	.	2	.	.	.	.	5	6	4	.	.	.	3	.	2	.	4	.	4	60
Villeneuve-l'Archevêque	3	7	.	.	.	.	.	.	8	7	1	16	2	4	.	.	.	1	2	6	3	1	.	.	.	.	.	.	6	0	5	73
Baigneux-les-Juifs.	7	.	.	.	.	.	.	15	9	15	23	4	8	.	.	.	.	.	7	7	4	.	.	.	.	4	.	.	4	8	8	124
Laignes.....	1	.	.	.	.	.	.	8	8	5	13	7	4	1	.	.	.	1	2	5	4	.	.	.	.	2	1	2	.	8	5	77
Clairvaux.....	1	6	.	.	.	.	.	.	11	11	3	16	6	4	.	.	.	.	2	11	3	.	.	.	.	.	4	1	4	.	6	88
Troyes (E. N.)....	4	.	.	.	0	.	.	2	5	7	10	7	0	4	.	.	.	2	1	6	3	.	.	.	0	.	1	0	2	2	4	61
Valentigny.....	1	7	.	.	.	0	.	.	8	5	3	10	2	7	0	.	.	.	3	7	2	3	.	.	1	.	2	2	4	0	7	74
Anglure.....	.	8	.	.	.	.	.	.	5	6	5	18	1	12	.	.	.	.	5	6	1	1	.	.	2	.	2	.	4	3	4	82
Bray-s.-Seine (P.C.)	.	14	.	.	.	.	.	3	4	4	.	10	.	1	.	.	.	.	.	.	3	5	.	.	.	.	.	.	4	.	10	59
Étampes (P. C.)...	26	.	.	.	.	.	.	2	1	.	7	.	2	.	.	.	.	.	9	2	.	.	.	.	.	0	0	.	3	2	1	57
Fontainebleau (Ec. d'App.)	10	12	.	.	.	.	.	.	5	6	3	6	1	2	.	.	.	2	5	5	4	.	.	.	.	.	4	1	5	2	5	78
Touquin (P. C.)...	5	15	.	.	.	.	.	2	3	4	2	12	.	6	.	.	.	.	.	11	4	.	.	.	.	.	3	1	4	2	6	81
Saclay.....	4	7	.	.	.	.	.	.	6	3	0	7	1	5	.	.	.	0	0	6	1	.	.	.	.	.	.	1	3	3	1	49
Le Perray (St-Hubert).....	7	20	.	.	.	.	.	2	3	2	.	9	0	2	.	.	.	1	5	2	1	.	.	.	0	1	3	3	1	3	.	67
Versailles (Montbauron)..	3	13	.	.	.	.	.	0	1	2	0	6	1	4	.	.	.	1	1	13	2	.	.	.	.	.	2	1	4	3	2	60
Sèvres (Chât. des Bruyères)	13	13	.	.	.	.	.	.	2	2	.	12	.	6	.	.	.	1	4	8	2	.	.	.	.	.	2	1	4	5	1	75
Paris (B.C.M., cour) (1)	23	.	.	.	.	.	2	1	2	0	10	0	10	.	.	.	1	0	7	2	.	.	.	0	.	2	2	3	4	1	1	71
Richebourg.....	3	1	2	.	.	0	1	2	10	12	16	22	7	4	.	.	.	.	2	5	3	2	.	.	.	.	4	1	2	2	6	109
Chaumont (E. N.)..	2	2	.	.	.	.	.	.	12	.	4	10	5	.	.	.	.	1	1	9	4	.	.	.	.	.	4	.	3	2	4	61
Aillianville	1	3	.	.	.	1	.	.	5	10	16	3	7	.	.	.	.	.	1	5	6	2	.	.	.	.	5	1	5	.	8	84
Demange-aux-Eaux	4	3	.	.	.	0	.	.	8	11	13	34	7	15	.	.	.	.	1	11	3	5	.	.	.	.	4	1	3	.	8	132
Bar-le-Duc (P. C.).	1	1	.	.	.	1	.	.	9	12	13	20	12	7	.	.	.	1	1	9	4	.	.	.	5	.	4	4	5	1	10	119
Montmort (village).	.	.	.	.	.	.	.	4	1	5	4	2	12	4	.	.	.	.	2	1	4	.	.	.	0	.	1	3	7	4	15	71
Coulommiers (P.C.)	6	16	.	.	.	.	.	.	5	6	4	14	1	8	.	.	.	1	2	9	4	.	.	.	.	0	3	1	6	6	2	93
Parc de St.-Maur (Obs.) (2)	25	2	.	.	.	.	.	2	0	4	5	3	3	3	.	.	.	2	5	2	2	.	.	0	.	1	.	4	.	5	2	70
Givry-en-Argonne.	.	.	.	.	.	.	.	.	4	6	2	8	4	3	.	.	.	0	0	5	2	.	.	.	2	.	5	2	5	.	13	60
Mourmelon-le-Grand..	3	.	.	.	.	.	.	1	3	9	5	10	2	32	1	.	.	6	4	7	1	4	.	.	0	.	3	1	5	.	12	107
Lihus.....	2	13	.	.	.	.	.	4	3	4	12	19	9	20	2	.	.	1	4	6	0	.	.	.	.	.	8	3	8	4	2	124
Beauvais (C. M.)...	12	.	.	.	.	.	.	4	5	11	12	1	2	18	.	.	.	1	4	6	1	.	.	.	.	.	5	2	10	7	3	105
Noailles.....	7	.	.	.	.	3	.	.	8	3	22	5	.	33	.	.	1	7	6	1	.	.	.	.	.	7	4	10	7	3	3	129
Pontoise (St-Ouen-l'Aumône, écl.)	8	7	.	.	.	.	.	1	1	1	.	2	1	7	.	.	.	2	2	1	0	.	.	.	.	0	6	4	2	2	1	47
Fontaines.....	4	.	.	.	.	.	.	4	2	12	9	4	4	.	.	.	.	.	8	4	1	.	.	.	1	4	0	2	4	8	5	75
Charny.....	.	0	.	.	.	.	.	.	2	1	1	9	1	1	.	.	.	.	.	6	6	2	.	.	0	.	.	2	3	.	3	35
Grignon (Cne de Vieilles-Maisons).....	2	9	.	.	.	.	.	.	9	1	4	9	.	3	.	.	.	.	.	6	4	.	.	.	2	.	3	2	5	4	3	67
Montargis.....	2	2	11	12	5	2	1	4	.	.	25	3	4	2	.	.	3	.	.	.	.	.	.	.	.	4	4	1	.	.	.	87
Courpalet (Cne Montreau).	2	.	.	.	.	.	.	4	1	3	3	4	2	.	.	.	.	.	0	2	1	.	.	.	0	1	.	0	.	2	1	28
Nemours (P. C.)...	12	.	.	.	.	.	.	2	5	.	5	.	2	.	.	.	.	1	10	5	.	.	.	.	.	.	3	5	.	6	2	58
Courville.....	4	13	.	.	.	.	.	3	1	2	9	1	7	.	.	.	.	1	6	1	.	.	.	.	.	.	2	5	5	3	1	65
Senonches.....	9	10	9	.	.	.	.	3	5	3	6	14	1	6	.	.	.	.	1	7	1	.	.	.	.	.	5	8	14	6	3	111
Dreux.....	.	18	.	.	.	.	.	1	3	0	1	12	.	3	.	.	.	3	1	.	.	.	.	.	.	5	.	7	.	2	1	57
La Forêt-du-Perche (La Foucaudière).....	9	11	.	0	.	.	.	1	8	3	4	15	1	8	.	.	.	.	4	5	6	.	.	.	1	.	3	8	11	8	4	110
Les Essarts.....	15	.	1	.	.	.	0	3	4	12	11	5	9	3	1	.	.	5	6	6	2	.	.	.	1	4	7	13	10	12	2	131
La Bonneville.....	16	.	.	.	.	.	.	5	.	1	15	0	12	.	.	.	.	4	4	2	.	.	.	.	.	1	.	9	.	4	2	76

(1) La pluie a été totalisée à 9^h et reportée à la date de la veille.

(2) La pluie a été relevée de 0^h à 24^h.

STATIONS.	1	2	3	4	5	6	7	8	9	10	11	12	13	14	15	16	17	18	19	20	21	22	23	24	25	26	27	28	29	30	31	TOTAL.
BASSIN DE LA SEINE (suite).																																
Val-Joyeux (Obs. mag.)	4	21	.	.	.	.	.	1	2	2	0	6	1	5	.	.	.	1	0	7	2	0	.	.	.	.	2	1	5	3	2	67
Chaumont-en-Vexin	11	5	.	.	.	.	.	2	5	5	3	5	22	20	.	.	.	3	4	5	1	1	.	.	.	0	5	7	7	6	2	118
Gournay-en-Bray (P.C.)	3	14	.	.	.	.	.	1	4	5	8	26	3	29	.	.	.	1	6	4	3	.	.	.	.	8	.	4	9	11	2	140
Buchy	2	13	.	.	.	.	.	1	12	8	9	29	8	35	.	.	.	2	6	4	5	.	.	.	.	.	8	10	9	18	2	181
Rouen (île Lacroix)	5	16	.	.	.	.	.	2	3	4	3	19	3	35	.	.	.	1	6	6	5	.	.	.	.	.	2	4	7	5	2	125
Bolbec	6	15	2	.	.	.	.	5	11	12	21	5	3	33	.	0	.	0	.	4	3	.	.	.	.	.	2	8	9	10	10	157
Le Havre (rue des Ormeaux)	13	.	0	.	.	.	3	0	1	6	9	5	16	3	.	0	.	5	3	2	3	.	.	.	.	9	3	7	.	.	2	121
Le Neubourg	7	13	.	.	.	.	.	.	1	1	.	16	1	16	.	.	.	.	3	2	2	.	.	.	.	.	2	4	4	2	1	74
BASSINS ENTRE LA SEINE ET LA POINTE DE BRETAGNE.																																
Lisieux (C. M.)	7	5	.	.	.	.	1	2	3	4	.	18	3	26	0	.	.	1	1	8	2	.	.	.	.	.	2	4	4	7	1	98
Trouville	4	20	.	.	.	.	1	1	0	4	1	9	1	40	.	1	.	5	1	3	2	.	.	.	.	.	1	3	4	7	1	108
Caen (E. N.)	3	12	.	.	.	.	.	1	2	14	10	4	11	12	0	.	.	0	2	1	.	.	.	.	.	.	.	4	1	8	.	86
Ste-Honorine-du-Fay (1)	5	13	.	0	.	.	.	0	3	2	4	27	0	13	.	0	.	0	.	3	4	.	.	.	0	0	1	6	6	14	2	103
Cherbourg (Obs.)	18	1	1	0	.	.	.	8	3	40	27	7	16	8	3	0	0	3	4	1	1	.	.	1	.	2	8	10	6	21	17	207
Port-Bail	10	7	3	.	.	.	.	3	2	4	6	9	8	6	.	0	1	1	3	5	4	.	.	.	0	.	4	13	4	16	2	111
Granville (phare)	4	.	.	.	.	.	.	2	4	.	.	6	2	2	.	.	.	.	.	2	3	.	.	.	.	.	.	2	4	2	2	35
Louvigné-du-Désert	8	.	2	.	.	.	.	3	.	2	7	.	.	14	.	.	.	8	1	13	2	.	.	0	.	0	.	6	.	4	2	73
Trans	8	2	0	.	.	.	.	1	6	7	6	2	1	2	1	.	.	2	4	8	4	.	.	.	.	.	4	12	18	4	.	89
Paramé	4	1	.	.	.	.	.	2	1	2	3	4	2	3	0	.	.	2	3	6	0	.	.	.	0	3	2	3	3	8	0	55
Les Roches-Douvres (ph.)	.	.	.	.	.	.	9	0	9	4	10	4	12	.	.	.	.	5	11	.	.	.	.	.	.	6	7	3	15	4	7	106
BASSINS DU SUD DE LA BRETAGNE; BASSIN DE LA VILAINE.																																
Brest (Obs.) (2)	1	12	3	.	.	.	2	4	2	1	1	1	9	.	.	.	1	2	5	11	0	.	.	0	.	2	7	8	11	1	2	87
Corlay	6	16	.	.	.	.	4	4	1	6	4	6	8	.	.	.	.	.	2	5	.	.	.	.	.	.	11	7	26	7	1	114
Glomel	7	5	7	5	1	.	.	1	3	2	4	7	3	1	1	.	.	6	3	.	.	.	.	.	.	2	9	14	5	19	4	109
Châteaulin	5	2	12	1	.	.	.	5	5	2	5	3	6	.	.	.	.	4	4	7	3	.	.	.	.	7	8	12	2	16	8	117
Quimper (E. N.)	10	2	4	2	10	.	0	4	4	6	1	10	3	4	0	1	0	5	3	3	6	0	.	.	1	1	2	12	9	12	5	121
Pontivy (Les Récollets)	5	6	9	4	.	.	.	.	1	3	1	1	.	.	.	.	.	.	2	1	.	.	.	.	.	.	6	12	6	9	1	67
Lorient (Obs.)	2	.	8	12	.	.	.	5	2	4	3	10	3	1	.	.	.	4	2	2	.	.	.	1	.	4	6	6	5	18	8	106
Belle-Isle (phare)	4	2	3	4	.	.	.	1	2	3	2	2	.	1	.	.	.	.	.	.	3	.	.	.	.	.	3	7	6	8	.	50
St-Christophe-des-Bois	7	.	1	.	.	.	.	1	4	5	1	8	.	5	.	.	.	1	8	9	2	.	.	.	.	.	3	13	3	12	3	86
Mordelles	5	.	2	.	.	.	.	.	1	1	.	3	.	.	.	.	.	.	5	4	.	.	.	.	.	4	7	.	.	13	.	48
Rennes (Fac. des Sc.)	10	0	.	.	.	.	.	1	.	2	1	.	.	.	.	.	.	.	8	6	1	.	.	.	.	6	4	7	3	9	.	59
Montfort	4	1	3	.	.	.	.	0	1	2	.	2	.	1	.	.	.	.	6	3	.	.	.	.	.	4	2	10	3	11	.	51
La Guerche-de-B.	6	2	1	1	.	.	.	1	.	2	2	7	.	2	.	.	.	.	4	5	1	.	.	.	.	2	.	13	2	11	.	61
BASSIN DE LA LOIRE.																																
Le Puy (Villa Mondon, M. Baldit)	1	0	.	.	1	5	0	.	1	1	.	.	.	.	.	.	.	.	.	.	5	.	.	.	.	.	.	.	0	.	4	19
St-Paulien (P. C.)	.	1	1	.	.	3	.	.	.	.	.	.	.	.	.	.	.	.	.	2	2	.	.	.	.	.	.	.	.	2	.	11
St-Étienne (C. M.)	.	2	.	.	2	.	.	2	.	.	.	.	.	.	.	.	.	.	.	3	3	4	.	.	.	.	.	.	.	2	3	22
Noirétable	.	.	.	6	12	.	12	6	7	19	.	.	.	.	.	.	.	.	.	.	.	.	6	.	.	.	.	.	.	12	.	80
Roanne (P. C.)	.	.	.	.	.	.	.	.	.	1	.	.	.	.	.	.	.	.	.	1	8	.	.	.	.	.	.	.	.	.	9	23
Digoin (Faïencerie)	1	.	.	.	.	.	.	.	10	.	2	1	.	.	.	.	.	.	.	2	20	.	.	.	.	.	.	.	.	1	15	53
Monceau-les-Mines	.	5	.	.	.	.	.	.	4	7	.	12	3	3	.	.	.	.	.	2	5	6	.	.	.	.	4	.	1	3	4	58
Arnay-le-Duc	5	.	.	.	.	.	4	8	9	5	1	.	.	.	.	.	.	.	1	7	6	.	.	.	.	2	.	1	.	2	3	57
Luzy (P. C.)	4	6	.	.	.	.	.	.	6	6	11	5	1	5	.	.	.	.	.	3	6	.	5	.	.	.	4	.	2	.	10	74
Châtillon-en-Bazois (P. C.)	4	1	.	.	.	.	.	.	2	5	6	10	5	2	.	.	.	.	.	3	8	.	.	.	.	.	4	.	3	2	6	63
Prémery (C. M.)	0	7	.	.	.	.	.	.	5	5	11	19	4	3	.	.	.	.	.	7	6	5	.	.	.	.	3	.	4	.	11	90

(1) La pluie a été mesurée le matin à 6h et inscrite à la date du jour précédent.

(2) Le pluviomètre de cet Observatoire est placé sur le toit d'un bâtiment élevé, à 30m au-dessus du sol.

STATIONS.	1	2	3	4	5	6	7	8	9	10	11	12	13	14	15	16	17	18	19	20	21	22	23	24	25	26	27	28	29	30	31	TOTAL.
BASSIN DE LA LOIRE (suite).																																
Mercoire	4	1	.	.	3	9	.	1	.	.	3	7	.	.	.	.	.	.	.	.	.	.	.	.	.	.	.	.	.	.	9	39
Murat	6	.	.	.	.	.	.	.	7	2	4	15	.	.	.	.	.	.	.	.	9	1	.	.	.	.	.	1	.	.	1	46
Ambert	1	5	.	.	.	1	.	.	3	.	.	.	.	.	.	.	.	.	.	2	28	.	.	.	.	.	.	.	.	3	20	64
Puy-de-Dôme (Obs.)	1	13	0	0	3	2	.	1	18	13	13	19	12	6	0	.	.	.	4	14	20	1	.	.	0	.	1	0	2	1	19	165
Clermont-Ferrand (Obs.)	0	1	.	.	.	.	.	0	1	.	.	.	.	.	.	.	.	0	1	1	1	.	.	.	.	.	.	.	.	.	.	6
Pontgibaud (P.C.)	3	6	2	.	.	.	.	4	1	1	2	.	.	.	.	.	.	.	.	3	7	9	.	.	.	.	.	.	0	.	2	40
Vichy (P.C.)	.	.	.	.	.	.	.	.	6	.	.	.	.	.	.	.	.	.	.	9	1	3	.	.	.	.	.	.	.	.	8	27
Moulins (P. C.)	.	.	3	.	.	.	.	.	4	1	.	1	.	.	.	.	.	.	.	4	7	.	.	.	.	.	1	.	2	1	7	31
Chénérailles	.	4	0	.	.	.	.	.	3	4	4	4	0	.	.	.	.	.	.	0	15	1	.	.	.	.	.	5	2	.	.	42
Montluçon (C. M.)	.	4	.	.	.	.	.	1	1	1	2	1	.	1	.	.	.	.	.	2	1	.	.	.	.	.	.	.	1	.		14
Bourges (M. l'abbé Moreux)	2	1	.	.	.	.	0	2	2	2	7	8	1	1	.	.	.	.	.	6	9	0	0	.	.	.	1	.	2	2	4	51
Romorantin	4	1	.	.	.	.	.	.	3	4	3	4	3	1	.	.	.	.	.	5	6	.	.	.	.	.	1	3	5	5	2	47
La Châtre (M. Rouet)	1	2	.	.	.	.	.	0	2	3	2	3	2	.	.	.	.	.	4	4	7	.	.	.	0	1	.	3	.	1	5	40
Châteauroux (St. Agr.)	4	5	.	0	.	.	1	2	2	4	7	8	1	2	.	.	.	.	3	5	2	.	.	.	.	.	2	1	2	3	5	61
Clion (Éc. d'Agr.)	4	4	.	0	.	.	.	.	3	1	6	7	1	1	.	.	.	.	0	4	4	.	.	.	.	.	2	0	3	3	6	52
Loches (E.N.)	7	.	.	.	.	.	.	.	3	7	6	.	.	.	.	.	.	.	4	14	.	.	.	.	1	.	2	6	.	5	3	60
Feletin	3	5	.	.	.	.	.	.	5	2	5	.	.	.	.	.	.	.	.	.	3	4	.	.	.	.	.	.	3	0	2	34
Guéret (E. N.)	5	6	.	.	.	.	.	2	6	6	9	4	2	2	.	.	.	.	4	7	9	.	.	.	.	.	4	5	1	3	7	83
Magnac-Laval	12	14	.	.	.	.	.	.	7	.	10	11	5	.	.	.	.	.	.	4	33	3	.	.	.	.	4	.	5	6	13	128
Dun-le-Palleteau	3	.	.	.	.	.	.	2	3	5	8	7	3	.	.	.	.	.	.	.	.	.	.	.	.	.	4	5	.	.	5	45
Montmorillon	.	.	3	.	.	.	.	.	10	13	6	.	.	.	.	.	.	.	.	8	6	.	.	.	.	.	2	.	5	6	.	59
Eymoutiers	5	1	.	.	.	.	.	6	3	15	18	5	2	.	.	.	.	.	2	25	10	.	.	.	.	3	.	5	.	14	10	123
St-Germain-les-B.	3	2	.	3	.	.	.	.	5	6	18	13	4	2	.	.	.	.	0	4	19	3	.	.	.	2	.	.	9	3	7	104
Limoges (M. Geneste)	.	.	.	.	.	.	.	.	.	13	22	15	4	.	.	.	.	.	.	.	14	.	.	.	.	.	.	.	.	.	6	74
Chabanais	4	3	.	1	.	.	0	0	2	3	16	12	6	2	.	.	.	.	.	10	8	1	.	.	.	.	2	.	4	5	9	88
Montamisé (Mme Farcy)	5	0	1	2	.	.	.	2	1	3	2	3	.	.	.	.	.	.	4	4	1	.	.	.	.	1	.	4	.	2	2	38
Châtellerault	3	4	2	.	.	.	.	0	2	1	2	2	.	.	.	.	.	.	.	5	3	.	.	.	.	.	1	.	3	2	2	30
Givry (Fourchambault)	3	1	.	.	.	.	.	1	3	5	6	4	0	.	.	.	.	.	.	4	7	.	.	.	.	.	2	.	3	3	4	46
Saint-Satur	.	.	.	.	1	.	.	.	1	6	10	9	1	.	.	.	.	.	.	.	11	.	.	.	.	.	4	.	3	6	2	56
Gien (M. D. Raffard)	4	.	.	.	.	.	.	5	.	1	3	25	.	.	.	.	.	.	9	5	.	.	.	.	.	3	.	4	.	4	.	62
Saint-Ay	5	.	.	.	.	.	.	2	.	5	7	3	2	.	.	.	.	.	5	3	3	.	.	.	.	3	.	7	.	.	6	51
Blois (E. N.)	9	2	.	0	.	.	.	3	0	9	8	5	2	2	.	.	.	.	6	3	0	.	.	.	2	0	3	9	.	7	5	76
Baugé	6	3	.	1	.	.	.	2	1	1	3	4	0	1	.	.	.	.	1	3	2	.	.	.	0	0	3	7	8	5	4	59
Châteaudun (M. Barrière)	5	13	.	.	.	.	.	.	1	1	1	6	.	2	.	.	.	.	.	3	1	.	.	.	0	.	3	5	3	3	3	51
Authon-du-Perche	5	17	.	.	.	.	.	0	2	0	2	16	2	.	.	.	.	0	4	4	3	.	.	.	.	.	2	3	2	6	4	73
Vendôme (P. C.)	3	4	.	.	.	.	.	.	1	2	2	5	3	3	.	.	.	.	.	7	4	.	.	.	2	.	4	6	8	3	2	61
St-Marc-de-Rêne (Beauvilliers)	15	5	0	.	.	.	.	1	3	2	5	12	1	4	.	.	.	0	1	5	3	.	.	.	.	.	4	9	5	9	1	88
Nogent-le-Rotrou	10	17	.	.	.	.	.	1	.	4	2	15	1	3	.	.	.	.	1	7	3	.	.	.	.	.	5	5	7	6	5	92
Grez-en-Bouère	5	3	2	.	.	.	2	2	1	2	13	1	3	.	.	.	0	1	7	2	0	.	.	.	.	3	10	9	8	4	8	85
Le Mans (Gaz)	4	8	.	.	.	.	.	2	1	1	2	7	1	3	.	.	.	.	.	3	1	.	.	.	.	.	3	7	5	7	3	60
Ambrières	9	9	0	4	1	.	.	2	13	9	5	17	1	3	.	.	.	1	0	4	3	.	.	.	1	0	3	9	5	13	3	114
Montflours (M. Gaumer)	4	1	2	3	.	.	.	1	2	3	5	4	1	1	0	.	.	2	1	5	2	.	.	.	.	.	0	5	1	5	0	47
Evron	2	7	.	.	.	.	.	2	1	3	3	5	3	.	.	.	.	2	4	.	.	.	.	.	.	.	.	15	6	12	6	71
Château-Gontier	9	0	2	0	.	.	.	2	1	6	9	10	1	3	.	.	.	1	6	5	1	0	.	.	.	1	2	19	7	13	7	106
Segré	1	.	1	1	.	.	0	0	1	1	1	9	1	1	.	.	0	.	0	3	3	.	0	0	0	.	1	15	3	11	5	62
Nantes (Obs.)	7	.	6	.	.	.	.	2	1	4	6	6	1	.	.	.	.	.	2	5	.	.	.	.	.	2	6	10	.	12	10	81
Saint-Nazaire	4	.	7	2	.	.	.	4	2	2	5	6	2	.	.	.	.	0	1	3	.	.	.	.	1	.	.	13	3	10	2	65
Les Ponts-de-Cé (St-Aubin)	7	.	0	2	.	.	.	1	1	3	2	5	0	2	.	.	.	.	.	5	.	0	.	.	1	0	1	10	3	8	4	55
La Pommeraye	5	0	.	1	.	.	.	1	2	3	6	10	1	3	.	.	.	0	0	5	5	0	.	.	0	.	3	9	7	10	6	78
Les Herbiers	6	4	.	.	11	.	.	3	5	3	10	8	3	3	.	.	.	.	.	3	10	.	.	.	1	.	4	11	4	14	8	112
Montaigu	5	1	.	2	.	.	.	5	2	4	4	4	2	2	.	.	.	.	.	3	3	.	.	.	.	.	5	11	7	14	4	79

STATIONS.	1	2	3	4	5	6	7	8	9	10	11	12	13	14	15	16	17	18	19	20	21	22	23	24	25	26	27	28	29	30	31	TOTAL.
BASSINS ENTRE LA LOIRE ET LA GIRONDE.																																
Pointe St-Gildas (Sém.)	5	.	6	.	.	.	.	2	3	2	4	2	1	0	.	.	.	.	1	1	.	.	.	0	0	1	3	10	1	7	3	52
Les Sables-d'Olonne.	7	1	4	5	.	.	.	.	4	1	3	.	1	.	.	.	.	.	.	1	1	.	.	.	.	.	.	10	3	8	1	51
Luçon	4	3	.	5	.	.	.	.	4	2	1	0	0	.	.	.	.	.	.	1	0	.	.	.	1	.	3	6	3	5	2	38
Boisragon (Cne de Breloux)	7	.	0	2	.	.	.	4	3	8	4	12	4	1	.	.	.	.	3	7	2	.	.	.	0	0	3	8	.	11	5	82
Niort (Comporté)	3	3	0	2	.	.	.	.	9	3	7	8	4	.	.	.	.	.	.	4	6	.	.	.	.	.	3	1	4	5	7	70
La Rochelle (P. C.)	16	7	.	8	.	.	.	6	3	1	2	1	.	.	.	.	.	.	.	.	3	1	.	.	.	.	6	7	.	8	4	73
Barbézieux	15	8	3	2	.	.	.	7	15	2	8	9	5	1	.	.	.	.	3	11	4	2	.	.	.	.	5	8	2	3	1	109
Jonzac	13	.	.	.	.	.	.	1	9	.	.	.	2	7	2	.	.	.	.	5	8	3	.	.	.	.	.	.	.	8	6	64
Civray	12	1	.	1	.	.	.	.	11	4	11	7	2	2	.	.	.	.	2	8	.	.	.	.	.	.	.	6	6	6	.	80
Rochefort-s-Mer (Obs.)	10	.	4	4	.	.	.	4	1	6	.	3	2	2	.	.	.	.	3	1	2	.	.	.	.	.	2	2	1	9	1	56
BASSIN DE LA GIRONDE.																																
Ussel	6	5	2	.	.	.	7	5	9	11	7	3	2	.	.	.	.	.	2	3	.	.	.	.	.	.	.	.	5	3	2	73
Saignes	.	.	.	4	2	.	.	.	4	8	6	8	.	.	.	.	.	.	.	.	.	.	.	.	.	.	3	.	3	.	.	38
Combemaury	7	8	1	.	.	1	.	.	4	5	11	9	5	3	.	.	.	.	0	20	2	.	.	.	.	.	.	.	3	1	14	94
Montfaucon	15	10	.	.	.	3	.	8	5	4	.	5	2	.	.	.	.	.	.	21	.	.	.	.	.	.	.	.	.	10	15	98
Brive (Collège)	5	3	.	2	.	.	.	1	2	2	4	12	2	.	.	.	.	.	.	.	.	.	.	.	.	.	6	6	4	14	4	67
La Boissière (Cne du Bugue)	5	3	.	5	.	1	9	5	3	5	2	1	.	.	.	.	.	.	.	1	14	1	.	.	.	.	1	.	2	5	8	67
Manaurie	5	.	6	.	.	.	.	5	9	12	8	3	4	.	.	.	.	.	11	3	5	0	.	.	.	0	.	5	0	10	2	90
St-Avit-du-Moiron	6	4	1	10	.	.	.	.	6	3	2	.	1	1	.	.	.	.	.	3	7	1	.	.	.	.	1	.	5	5	6	58
Périgueux (E. N.)	8	2	4	.	.	.	.	3	3	5	6	6	3	1	.	.	.	.	4	8	7	1	.	.	.	1	1	0	2	4	4	74
Les Eglisottes	4	.	.	.	1	.	3	.	2	3	6	3	.	1	.	.	.	.	.	.	4	.	.	.	2	.	.	1	3	3	15	50
Le Bleymard	.	4	2	.	.	4	19	7	.	.	3	.	.	.	.	.	.	.	.	.	4	.	.	.	.	.	.	.	.	.	2	44
Mende (E. N.)	12	1	.	.	2	5	.	.	.	.	6	.	.	.	.	.	.	.	.	.	6	.	.	.	.	.	.	.	.	.	4	36
Nasbinals	8	7	.	.	3	7	.	.	4	7	18	27	5	.	.	.	.	.	.	2	9	.	.	.	.	.	.	.	2	.	.	101
Figeac (S. Hy.)	11	1	3	.	.	3	.	.	3	9	6	4	6	3	1	.	.	.	.	3	20	.	.	.	.	.	.	2	3	20	.	98
Cahors (P. C.)	8	3	2	2	.	.	.	.	7	3	1	1	.	0	.	.	.	.	1	2	2	1	.	.	.	.	.	.	2	2	7	44
Villeneuve-s.-Lot (C. M.)	13	4	6	2	1	.	.	6	2	1	.	1	.	.	.	.	.	.	.	1	17	1	.	.	.	.	.	.	4	8	4	70
Pont-de-Montvert	7	14	.	.	.	6	12	.	1	6	.	.	.	.	.	.	.	.	.	.	.	.	.	.	.	4	.	.	2	.	1	53
Séverac-le-Château	18	.	.	.	.	9	2	.	9	1	.	7	9	3	.	.	.	.	.	5	22	.	.	.	.	.	.	.	1	.	17	105
Lacaune (M. Mettey)	15	9	.	4	.	.	30	.	12	11	.	2	3	4	.	.	.	.	.	.	36	7	.	.	.	.	.	.	1	1	12	147
Labruguière	29	5	2	.	9	.	20	.	18	6	.	.	.	4	.	.	.	.	.	6	14	3	.	.	.	.	.	.	3	.	15	134
Castres	16	2	0	3	3	22	10	.	13	2	.	.	.	4	.	.	.	.	.	1	13	1	.	.	.	.	.	.	2	1	13	106
Grésigne (Cne de Montans)	27	4	.	4	.	.	3	3	13	3	0	.	0	2	.	.	.	.	.	2	36	3	.	.	.	.	.	.	4	2	15	121
Carmaux	22	0	0	2	.	6	3	.	9	1	1	.	.	1	.	.	.	.	.	2	13	3	.	.	.	.	.	.	3	1	9	75
Montauban (E. N.)	19	2	1	.	1	5	1	2	8	1	.	.	.	0	.	.	.	.	.	3	9	0	.	.	.	.	.	0	3	3	2	61
Puylagarde	6	13	.	2	.	4	.	.	5	6	3	1	1	2	.	.	.	.	.	1	19	3	.	.	.	.	.	.	4	1	12	82
La Française	14	5	5	.	.	6	3	7	1	4	1	.	.	.	.	.	.	.	.	4	12	.	.	.	.	.	.	.	2	.	8	72
Arreau	9	5	5	.	1	1	2	.	2	.	.	.	.	.	.	.	.	.	.	.	7	.	.	.	.	.	.	.	4	.	1	37
Belpech (M. Ferrand)	32	0	2	9	7	10	2	8	7	.	.	.	.	.	.	.	.	0	1	5	1	.	.	.	.	.	.	4	3	9	4	103
Toulouse (Obs.)	15	7	1	.	.	.	.	2	7	.	.	.	.	1	.	.	.	.	.	.	8	0	.	.	.	.	.	.	6	3	2	53
Masseube	10	35	2	.	.	2	9	.	4	5	.	.	.	.	.	.	.	.	.	3	5	2	.	.	.	.	.	.	7	.	6	87
Auch (P. C.)	17	16	1	.	.	2	3	1	9	1	.	.	.	.	.	.	.	.	.	1	15	.	.	.	.	.	.	.	2	4	3	75
Vic-Fezensac	9	4	3	.	.	0	3	.	5	8	.	.	.	.	.	.	.	.	.	1	2	1	.	.	.	.	.	.	2	2	4	44
Lectoure	22	5	7	.	.	2	1	.	.	.	.	.	.	.	.	.	.	.	.	.	24	6	.	.	.	.	.	.	1	5	7	81
Agen (P. C.)	16	6	.	.	.	.	.	3	.	.	.	.	.	.	.	.	.	.	.	.	.	.	.	.	.	.	.	.	.	.	5	30
Budos	4	10	1	8	.	.	.	.	5	6	2	.	.	1	1	.	.	.	.	0	6	1	.	.	.	.	0	.	2	1	6	52
Bordeaux-Floirac (Obs.)	2	9	0	8	.	.	.	0	2	5	5	0	1	2	.	.	0	.	.	5	4	0	.	.	0	.	1	.	2	1	13	60
Château-Lafite (Pauillac)	7	11	4	6	.	.	.	.	3	4	5	2	3	1	.	.	.	.	.	1	8	.	.	.	.	.	3	.	2	1	20	81
Pointe-de-Grave	18	33	0	18	.	.	.	.	7	6	5	1	3	5	.	.	.	.	.	1	4	.	.	.	1	.	4	.	4	10	6	124

STATIONS.	1	2	3	4	5	6	7	8	9	10	11	12	13	14	15	16	17	18	19	20	21	22	23	24	25	26	27	28	29	30	31	TOTAL.
BASSINS ENTRE LA GIRONDE ET LES PYRÉNÉES.																																
Hourtin (phare)....	7	9	1	17	.	.	.	.	2	3	6	.	1	1	.	.	.	.	.	3	3	.	.	.	.	.	3	.	.	1	12	68
Arcachon (C. M.)..	3	12	2	9	.	.	.	.	3	4	2	.	.	2	.	.	.	.	.	2	5	1	.	.	.	.	.	1	.	4	12	61
Belin	4	12	.	23	.	.	1	0	5	8	2	.	0	1	1	.	.	.	.	3	12	0	2	.	.	.	0	.	1	16	1	92
Pic-du-Midi (Obs.)	14	57	32	2	9	5	10	2	16	5	.	.	.	.	.	.	.	.	.	2	16	.	.	.	.	.	.	.	2	5	32	211
Bagnères-de-B. (Obs.).	11	39	5	2	0	0	5	2	4	1	.	.	.	0	.	.	.	.	.	5	3	1	.	.	.	.	.	.	8	4	4	95
Laruns.....	25	71	8	.	.	1	28	.	.	.	.	.	.	.	.	.	.	.	.	5	5	2	.	.	.	.	.	.	10	4	20	179
Pau (Château).....	40	2	.	.	.	2	4	12	7	.	.	.	.	.	.	.	.	.	.	4	4	3	.	.	.	.	.	5	8	3	.	94
Oloron.....	20	27	4	.	.	.	11	4	12	2	.	.	.	.	.	.	.	.	.	6	8	11	.	.	.	.	.	.	10	7	7	129
Riscle	24	16	6	.	.	1	4	1	7	5	.	.	.	.	.	.	.	.	.	1	7	2	.	.	.	.	.	1	2	.	3	81
Bayonne.....	30	20	11	8	.	12	2	2	3	1	.	.	.	.	.	.	.	.	.	1	4	2	.	.	.	.	1	4	1	1	.	103
BASSINS ENTRE LES PYRÉNÉES ET LE RHÔNE.																																
Col de Puymorens.	2	11	1	3	8	7	10	.	.	.	.	.	.	.	.	.	.	.	.	1	5	2	.	.	.	.	.	.	2	.	.	52
Prats-de-Mollo (P. C.)...	.	7	.	20	7	7	.	15	.	.	.	.	.	.	.	.	.	.	.	.	.	.	.	.	.	.	.	.	2	.	.	58
Céret (P. C.) (Ville)	1	.	.	55	27	26	3	.	.	.	.	.	.	.	.	.	.	.	.	.	.	.	.	.	.	.	.	.	.	.	.	112
Le Vernet-les-Bains	1	8	.	.	73	26	23	.	.	.	.	.	.	.	.	.	.	.	.	.	.	.	.	.	.	.	.	.	.	0	1	132
Perpignan (Obs.)..	9	0	1	26	28	6	.	.	1	.	.	.	.	.	.	.	.	.	.	.	.	.	.	.	.	.	.	.	.	.	.	71
Maury	.	37	0	0	41	4	.	.	5	2	.	.	.	.	.	.	.	.	.	2	5	1	.	.	.	.	.	.	.	.	0	97
Narbonne (Collège).	18	.	.	4	22	31	.	.	.	.	.	.	.	.	.	.	.	.	.	.	.	.	.	.	.	.	.	.	.	.	.	75
Cap Béar (ph.)....	.	5	.	1	116	11	22	.	.	.	.	.	.	.	.	.	.	.	.	.	.	.	.	.	.	.	.	.	.	.	2	157
Quillan.....	15	27	.	12	20	9	.	.	7	.	.	.	.	.	.	.	.	.	.	.	3	.	.	.	.	.	.	.	5	.	6	104
Limoux	40	.	6	20	17	4	.	.	6	3	.	.	.	.	.	.	.	.	.	2	.	.	.	.	.	.	.	.	1	2	1	102
Castelnaudary (P.C.)	23	3	4	7	10	5	.	4	5	.	.	.	.	.	.	.	.	.	.	4	.	4	.	.	.	.	.	4	5	3	7	88
L'Escandolgue	.	.	.	.	10	20	10	.	.	.	.	.	.	.	.	.	.	.	.	.	.	.	.	.	.	.	.	.	.	.	.	40
Blandas	.	16	.	.	.	10	15	.	.	.	.	.	.	.	.	.	.	.	.	.	.	.	.	.	.	.	.	.	.	.	.	41
Valleraugue	9	.	.	.	7	18	18	.	1	1	.	.	.	.	.	.	.	.	.	.	2	.	.	.	.	2	.	.	.	.	.	58
Col de la Cardonnille	8	10	.	.	17	20	.	.	.	.	.	.	.	.	.	.	.	.	.	.	.	.	.	.	.	.	.	.	2	.	.	57
Montpellier (Ec. d'Agr.)	17	.	.	3	7	8	.	.	.	.	.	.	.	.	.	.	.	.	.	.	.	.	.	.	.	.	1	0	.	2	.	38
Béziers.....	15	.	.	.	48	36	.	.	.	.	.	.	.	.	.	.	.	.	.	.	.	.	.	.	.	.	.	.	.	.	.	99
BASSIN DU RHÔNE.																																
Pontailler-s-Saône .	10	.	.	2	22	6	.	.	1	1	.	.	.	.	.	.	.	.	.	.	4	.	.	.	.	.	1	.	.	.	.	47
Vesoul (E. N.)....	9	6	.	.	.	.	.	5	10	7	5	18	0	3	.	.	.	.	.	6	6	0	.	.	.	.	4	.	2	4	2	86
Vioménil (S. hy.)..	.	.	.	.	.	0	.	14	11	16	21	37	10	.	.	.	.	.	.	9	6	.	.	.	.	6	.	3	.	2	10	144
Fontenoy-le Ch. (S. hy.)	10	.	.	.	0	.	.	14	10	12	23	9	6	.	.	.	.	0	7	5	12	.	.	.	.	5	.	2	1	6	17	140
Charmoy	2	5	.	.	.	.	.	.	12	10	23	15	4	5	.	.	.	.	1	6	2	.	.	.	.	.	12	.	2	2	5	104
Villegusien	2	6	.	.	.	.	.	.	9	14	14	13	2	2	.	.	.	.	.	6	4	3	.	.	.	.	4	.	.	3	10	92
Dijon (S. hy.).....	1	4	.	.	.	.	.	.	7	2	4	8	1	0	1	.	.	.	3	5	1	.	.	.	.	.	4	.	.	.	7	48
Beaune.....	2	7	.	.	.	.	.	.	6	3	5	9	0	1	2	1	.	.	3	4	2	.	.	.	.	.	5	.	2	.	5	53
Lons-le-S. (E. N.).	5	7	.	.	.	.	.	2	3	4	4	.	.	6	.	.	.	.	.	4	.	11	.	.	.	.	.	.	.	.	9	54
Bourg (E. N.).....	2	6	.	.	.	.	.	.	.	5	2	1	4	2	.	.	.	.	.	.	2	12	1	.	.	.	.	1	.	.	9	45
Ste-Foy-l'Argentière..	.	2	.	.	.	.	.	.	3	1	1	.	.	.	.	.	.	.	.	0	8	1	.	.	.	.	.	.	.	.	3	19
Les Longevilles-Basses	19	1	.	.	.	.	.	13	7	14	17	20	10	0	.	.	.	.	11	3	6	0	.	.	.	1	1	7	.	4	19	153
Belfort (Château)..	1	12	.	.	.	.	.	3	5	5	3	11	2	3	0	.	.	.	0	6	7	0	.	.	.	.	2	.	1	3	9	73
Besançon (Obs.)...	10	4	.	.	.	.	.	7	5	7	12	8	0	2	.	.	.	0	5	1	10	0	.	.	.	.	2	3	0	4	6	87

STATIONS.	1	2	3	4	5	6	7	8	9	10	11	12	13	14	15	16	17	18	19	20	21	22	23	24	25	26	27	28	29	30	31	TOTAL.
BASSIN DU RHÔNE (suite).																																
Sallanches	.	15	.	.	.	.	.	7	.	6	37	.	.	.	2	.	.	.	.	.	.	6	.	.	.	.	.	.	.	6	.	80
Bonneville (E. N.)	9	16	.	.	.	.	.	8	.	6	24	.	.	.	.	.	.	.	.	3	7	6	.	.	.	.	.	.	11	14	11	116
Frangy	4	13	.	.	.	.	.	.	4	3	18	.	1	3	.	.	.	.	.	4	14	.	.	.	.	.	.	.	11	8	4	88
Saint-Laurent-du-Pont (Gare)	14	16	10	2	.	.	.	.	.	11	1	7	3	1	.	.	.	.	.	2	9	4	.	.	.	.	.	.	11	.	7	98
Nantua	12	14	8	9	11	.	.	.	10	8	8	7	4	5	.	.	.	.	.	6	10	5	.	.	.	.	.	.	18	.	.	137
Lyon-Saint-Genis (Obs.)	0	3	0	.	.	.	0	.	2	3	.	.	.	.	.	.	.	.	.	1	4	9	.	.	0	.	1	.	.	4	.	28
Vocance	0	0	.	.	.	.	.	1	.	.	.	.	.	.	.	.	.	.	.	.	5	1	.	.	.	.	.	.	.	.	0	8
Barraux (Fort)	16	.	3	.	.	.	4	5	11	9	26	13	2	.	.	.	.	.	.	13	9	.	.	.	.	.	.	5	6	5	13	138
Bourg-d'Oisans (Ville)	8	5	1	1	2	0	1	2	3	3	3	43	4	2	.	.	.	.	.	2	7	4	.	.	.	.	.	.	2	4	.	96
Corps	9	18	.	10	.	.	.	4	.	.	6	12	5	.	.	.	.	.	.	1	2	8	.	.	.	.	.	.	1	6	.	82
Monestier-de-Clermont	2	26	2	4	.	.	0	.	2	6	2	2	0	.	.	.	.	.	.	5	19	4	.	.	.	.	.	.	6	4	0	84
La Tronche (Asile)	4	16	5	4	.	.	0	2	2	7	3	1	1	1	.	.	.	.	.	3	5	5	.	.	.	.	.	.	5	3	0	65
Charavines	12	6	.	.	.	.	.	4	6	8	3	.	4	3	.	.	.	.	.	9	5	.	.	.	.	.	.	.	.	11	.	70
Villard-de-Lans	12	11	2	.	.	.	.	2	.	.	5	16	3	.	.	.	.	.	.	5	11	6	.	.	.	.	.	.	0	10	.	83
Pont-en-Royans	6	15	7	.	.	1	2	2	17	2	.	0	.	.	.	.	.	.	.	.	10	5	.	.	.	.	.	.	8	2	.	76
Faucon-du-Caire	8	.	.	4	10	4	.	.	.	.	14	.	.	.	.	.	.	.	.	.	.	.	.	.	.	.	.	.	9	.	.	49
Château-Arnoux	11	21	.	11	.	3	12	.	.	.	.	.	.	.	.	.	.	.	.	.	.	.	.	.	.	.	.	.	5	.	.	63
Mane	15	20	.	5	6	20	10	.	.	.	.	.	.	.	.	.	.	.	.	.	.	.	.	.	.	.	.	.	4	.	.	80
Apt (C. M.)	17	.	.	.	16	21	.	.	.	.	.	.	.	.	.	.	.	.	.	.	.	.	.	.	.	.	.	.	5	.	.	59
Vernoux (M. Maisonneuve)	1	4	.	.	.	2	.	.	.	.	3	.	.	.	.	.	.	.	.	.	4	2	.	.	.	.	.	2	3	.	3	24
Vialas	14	.	.	.	.	14	10	.	.	2	.	.	.	.	.	.	.	.	.	.	.	.	.	.	.	.	.	2	.	.	4	46
Saint-Ambroix	.	7	.	.	.	10	5	.	2	.	.	.	.	.	.	.	.	.	.	.	.	.	.	.	.	.	.	1	1	1	.	27
Uzès (S. hy.)	15	.	.	.	.	14	5	.	.	.	.	.	.	.	.	.	.	.	.	.	.	.	.	.	.	.	.	.	9	.	3	46
Crest (M. Savoyat)	14	.	.	.	.	1	.	.	.	.	.	.	.	.	.	.	.	.	.	.	16	1	.	.	.	.	4	1	.	.	1	38
Valréas	11	0	.	.	1	7	.	.	.	.	.	.	.	.	.	.	.	.	.	0	.	.	.	.	.	.	.	5	.	.	.	24
Lapalud	4	1	.	.	9	3	.	.	.	.	.	.	.	.	.	.	.	.	.	.	.	.	.	.	.	.	.	.	.	2	1	20
Orange (C. M.)	17	5	.	.	2	48	.	.	.	.	.	.	.	.	.	.	.	.	.	.	.	.	.	.	.	.	.	.	3	.	.	75
Sault	5	13	.	.	12	8	.	.	.	.	.	.	.	.	.	.	.	.	.	.	.	.	.	.	.	.	.	6	.	.	.	44
Carpentras (C. M.)	17	.	.	.	22	.	.	1	.	.	.	.	.	.	.	.	.	.	.	.	.	.	.	.	.	.	.	13	.	.	.	52
Avignon (E. N.)	19	.	.	.	.	6	0	.	0	.	.	.	.	.	.	.	.	.	.	.	.	.	.	.	.	.	.	.	11	.	.	37
Beaucaire (C. M.)	.	.	.	6	16	14	.	.	.	.	.	.	.	.	.	.	.	.	.	.	.	.	.	.	.	.	.	8	.	.	.	44
Arles	18	2	.	.	10	24	.	.	.	.	.	.	.	.	.	.	.	.	.	.	.	.	.	.	.	.	.	.	5	.	.	62
Giraud (Salin)	1	21	.	.	.	12	26	8	.	.	.	.	.	.	.	.	.	.	.	.	.	.	.	.	.	.	.	.	3	.	.	71
BASSINS ENTRE LE RHÔNE ET L'ITALIE.																																
Bonneval	10	18	.	.	7	30	.	1	.	.	.	.	.	.	.	.	.	.	.	.	.	.	.	.	.	.	.	.	3	.	.	66
Cuges	.	54	.	.	11	41	6	.	.	.	.	.	.	.	.	.	.	.	.	.	.	.	.	.	.	.	.	.	3	.	.	115
Marseille (Obs.)	10	12	.	.	2	29	1	0	.	.	.	.	.	.	.	.	.	.	.	.	.	.	.	.	.	.	.	.	6	.	.	62
Toulon (Obs.)	24	22	.	6	28	34	.	.	.	.	.	.	.	.	.	.	.	.	.	.	.	.	.	.	.	.	4	.	6	.	.	124
Ile du Levant (sém.)	12	28	.	6	10	28	.	.	.	.	.	.	.	.	.	.	.	.	.	.	.	.	.	.	.	.	.	.	.	.	.	84
Antibes (M. G. Raymond)	24	17	.	18	10	21	.	.	.	.	.	.	.	.	.	.	.	.	.	.	.	.	.	.	.	.	.	.	3	5	.	98
Peïra-Cava	12	.	.	2	5	16	12	.	.	.	.	.	.	.	.	.	.	.	.	.	.	.	.	.	.	.	.	.	3	.	.	50
Utelle	1	.	.	.	1	28	.	.	.	.	.	.	.	.	.	.	.	.	.	.	.	.	.	.	.	.	.	.	.	.	.	31
Nice (Obs.)	14	4	5	10	14	40	.	.	.	.	.	.	.	.	.	.	.	.	.	.	.	.	.	.	.	.	.	.	13	.	.	101
Monaco (Musée océanographique)	20	.	7	18	18	17	.	.	.	.	.	.	.	.	.	.	.	.	.	.	.	.	.	.	.	.	.	.	16	.	.	97

STATIONS.	1	2	3	4	5	6	7	8	9	10	11	12	13	14	15	16	17	18	19	20	21	22	23	24	25	26	27	28	29	30	31	TOTAL.
CORSE.																																
Bastia (M. Dapelo).	6	7	8	40	18	40	.	.	.	.	.	.	.	.	.	.	.	.	.	.	.	.	.	.	.	.	.	.	.	.	.	119
Calacuccia.....	9	19	6	.	4	14	78	.	10	.	.	.	.	.	.	.	.	.	.	.	.	.	.	.	.	.	.	.	.	.	.	139
Corte.....	14	.	.	.	9	41	4	.	.	.	.	.	.	.	.	.	.	.	.	.	.	.	.	.	.	.	.	.	.	.	.	68
Antisanti.....	.	5	.	.	37	16	.	14	.	.	.	.	.	.	.	.	.	.	.	.	.	.	.	.	.	.	.	.	.	.	.	71
Ajaccio (E. N.)....	.	.	.	.	46	.	10	2	3	.	.	.	.	.	.	.	.	.	.	.	.	.	.	.	.	.	.	.	1	.	0	62
Sartène.....	11	46	13	4	18	9	3	7	.	.	.	.	.	.	.	.	.	.	.	.	.	.	.	.	.	.	.	.	12	.	.	123
Cap Pertusato (ph.).	5	9	10	7	14	.	.	.	2	.	.	.	.	.	.	.	.	.	.	.	.	.	.	.	.	.	.	.	.	.	.	49

OBSERVATIONS DU MOIS DE FÉVRIER 1920.

STATIONS.	1	2	3	4	5	6	7	8	9	10	11	12	13	14	15	16	17	18	19	20	21	22	23	24	25	26	27	28	29	TOTAL.
BASSIN DU RHIN.																														
Mulhouse (Lycée).	3	.	.	.	.	.	.	.	.	.	.	6	1	0	.	.	.	.	.	.	.	.	.	.	.	.	0	2	.	12
Strasbourg (Inst. de Physique du G.)	6	1	.	.	.	.	.	.	.	.	0	1	.	0	1	.	.	.	.	.	.	.	.	.	.	.	1	1	.	11
BASSIN DE LA MOSELLE.																														
Bellefontaine (Pépinière).	6	.	.	.	.	.	.	.	.	.	3	.	3	.	.	.	.	.	.	.	.	.	.	.	.	2	.	4	.	17
Ballon de Servance (fort)	43	.	.	.	.	.	.	.	.	.	8	9	.	14	.	.	.	.	.	.	.	.	.	.	.	9	14	2	.	99
Épinal (C. M.)	.	.	.	.	.	.	.	.	.	.	17	1	.	1	.	.	.	.	.	.	.	.	.	.	.	4	6	.	.	29
Mirecourt (E. N.)	0	.	.	.	.	.	.	.	.	2	6	1	0	1	.	.	.	.	.	.	.	.	.	.	.	2	0	2	.	14
Metz	8	1	.	0	.	.	.	.	.	.	4	3	.	2	.	.	.	.	.	.	.	.	.	.	.	.	2	3	.	22
BASSINS DE LA MEUSE, DE LA CHIERS ET DE LA SAMBRE.																														
Bassoncourt	9	.	.	.	.	.	.	.	.	.	7	2	.	.	.	.	.	.	.	.	.	.	.	.	.	7	4	2	.	31
Contrexéville	.	.	.	.	.	.	.	.	.	.	6	.	1	2	.	.	.	.	.	.	.	.	.	.	.	9	.	.	.	18
Châtenois	.	.	.	.	.	.	.	.	.	.	8	.	.	.	.	.	.	.	.	.	.	.	.	.	.	2	6	.	.	15
Neufchâteau (M. Grandcolas)	11	.	.	.	.	.	.	.	.	.	8	4	.	1	.	.	.	.	.	.	.	.	.	.	.	2	4	.	.	30
Vouthon-Bas	11	.	.	.	.	.	.	.	.	.	9	1	.	.	.	.	.	.	.	.	.	.	.	.	.	.	3	3	.	27
Commercy (E. N.)	7	.	.	.	.	.	.	.	.	.	16	1	.	1	.	.	.	.	.	.	.	.	.	.	.	2	4	0	.	31
Charleville (E. N.)	1	.	.	0	0	.	.	.	0	4	8	.	0	2	0	.	.	.	.	.	.	.	.	.	.	2	5	.	.	23
BASSINS DE L'ESCAUT, DE LA LYS, DE L'YSER ET DE L'AA.																														
Dunkerque (Sém.)	.	.	.	.	.	.	.	.	.	2	2	.	.	.	.	.	.	.	.	.	.	.	.	.	.	6	4	.	.	13
BASSINS DE LA CANCHE, DE LA SOMME, DE LA BÉTHUNE, ETC.																														
Cap Gris-Nez (Sém.)	.	.	.	1	1	.	.	.	.	7	4	.	2	.	.	.	.	.	.	.	3	.	.	.	.	3	1	.	.	22
Boulogne (P. C.)	.	.	.	3	.	.	.	.	.	5	.	.	.	.	.	.	.	.	.	.	4	.	.	.	.	7	.	2	.	21
La Canche (Le Touquet)	.	.	.	.	.	.	.	.	.	.	0	.	.	.	.	.	.	.	.	.	.	.	.	.	.	2	1	.	.	3
St-Riquier (M. Chopart)	.	.	.	.	.	.	.	.	.	.	5	1	.	.	0	.	.	.	.	.	.	1	.	.	0	4	1	5	.	16
Eu	5	.	.	.	.	.	.	.	.	.	12	.	.	.	.	.	.	.	.	.	.	.	.	.	.	3	4	.	.	24
Neufchâtel-en-Bray	3	.	.	.	.	.	.	.	.	.	1	.	.	2	.	.	.	.	.	.	.	.	.	.	.	4	0	2	.	12
Dieppe	4	.	.	.	0	.	.	.	.	.	4	1	.	0	.	.	.	.	.	2	0	.	.	.	6	.	0	.	.	18
Cany-Barville	.	.	.	.	.	.	.	.	.	.	7	.	2	.	.	.	.	.	.	.	3	.	.	.	.	5	.	1	.	19
Cap d'Antifer (ph.)	4	.	.	.	.	.	.	.	.	.	5	0	.	1	1	.	.	.	.	.	1	3	.	.	.	5	.	1	.	22
BASSIN DE LA SEINE.																														
Château-Chinon	17	.	.	.	.	.	.	.	.	.	.	7	.	.	1	.	.	.	.	.	.	.	.	.	.	.	11	1	.	37
Lormes	.	.	.	.	.	.	.	.	.	.	.	1	.	1	.	.	.	.	.	.	.	.	.	0	.	1	9	2	.	14

STATIONS.	1	2	3	4	5	6	7	8	9	10	11	12	13	14	15	16	17	18	19	20	21	22	23	24	25	26	27	28	29	TOTAL.
BASSIN DE LA SEINE (suite).																														
Clamecy (C. M.)	4	.	.	.	.	.	.	.	.	.	.	4	.	.	.	.	.	.	.	.	.	.	.	.	.	0	3	.	.	11
Marigny-le-Cahouët	.	.	.	.	.	.	.	.	.	.	3	.	.	.	.	.	.	.	.	.	.	.	.	.	.	6	.	.	.	9
Montbard (Écluse)	.	.	.	.	.	.	.	.	.	1	4	.	.	.	.	.	.	.	.	.	.	.	.	.	.	4	.	.	.	8
Auxerre (C. M.)	.	.	.	.	0	.	.	.	.	0	3	6	.	.	.	.	.	.	.	.	.	.	.	.	.	1	2	1	.	12
Tonnerre (P. C.)	7	.	.	.	.	.	.	.	.	.	.	8	.	.	.	.	.	.	.	.	.	.	.	.	.	.	3	.	.	18
Laroche-sur-Yonne	.	.	.	.	.	.	.	.	.	.	5	.	.	.	.	.	.	.	.	.	.	.	.	.	.	5	.	.	.	10
St-Martin (Sens)	3	.	.	.	.	.	.	.	.	.	5	.	.	.	.	.	.	.	.	.	.	.	.	.	.	.	3	.	.	12
Villeneuve-l'Archevêque	5	.	.	.	.	.	.	.	.	.	10	1	.	.	.	.	.	.	.	.	.	.	.	.	.	3	1	.	.	21
Baigneux-les-Juifs	.	.	.	.	.	.	.	.	.	.	11	.	.	1	.	.	.	.	.	.	.	.	.	.	.	5	1	.	.	18
Laignes	.	.	.	.	.	.	.	.	.	.	5	4	.	.	.	.	.	.	.	.	.	.	.	.	.	4	1	.	.	15
Clairvaux	11	.	.	.	.	.	.	.	.	.	.	9	.	.	.	.	.	.	.	.	.	.	.	.	0	4	.	.	.	24
Troyes (E. N.)	2	.	.	.	.	.	.	.	.	.	6	.	.	.	.	.	.	0	.	.	.	.	.	.	.	1	.	.	.	9
Valentigny	7	.	.	.	.	.	.	.	.	.	6	4	.	.	.	.	.	.	.	.	.	.	.	.	.	3	2	.	.	22
Anglure	5	.	.	.	.	.	.	.	.	.	7	4	.	.	.	.	.	.	.	.	.	.	.	.	.	2	2	.	.	20
Bray-sur-Seine (P. C.)	.	.	.	.	.	.	.	.	.	.	9	.	.	.	.	.	.	.	.	.	.	.	.	.	.	2	.	.	.	11
Étampes (P. C.)	.	.	.	.	.	.	.	.	.	.	3	.	.	.	.	.	.	.	.	.	.	.	.	.	4	.	.	.	.	7
Fontainebleau (E. d'App.)	.	.	.	.	.	.	.	.	.	.	5	7	.	.	.	.	.	.	.	.	.	.	.	.	4	1	.	.	.	18
Touquin (P. C.)	4	.	.	.	.	.	.	.	.	.	7	3	.	.	.	.	.	.	.	.	.	.	.	.	.	4	.	.	.	18
Saclay	0	.	.	.	.	.	.	.	.	.	5	0	.	.	.	.	.	.	.	.	.	.	.	.	.	5	.	0	.	12
Le Perray (Saint-Hubert)	.	.	.	.	.	.	.	.	.	.	.	7	.	.	.	.	.	.	.	.	.	.	.	.	.	7	.	.	.	13
Versailles (Montbauron)	1	.	.	.	.	.	.	.	.	.	4	1	0	.	.	.	.	.	.	.	.	.	.	.	.	7	1	.	.	14
Sèvres (Ch. d. Bruyères)	1	.	.	.	.	.	.	.	.	.	4	1	.	.	.	.	.	.	.	.	0	.	.	.	.	7	.	1	.	15
Paris (B. C. M. cour) (1)	.	.	.	.	.	.	.	.	.	3	1	.	.	.	.	.	.	.	.	.	0	.	.	.	7	.	1	.	.	12
Richebourg	5	.	.	.	.	.	.	.	.	.	5	4	.	.	.	.	.	.	.	.	.	.	.	.	.	.	5	3	.	22
Chaumont (E. N.)	8	.	.	.	.	.	.	.	.	.	6	2	0	.	.	.	.	.	.	.	.	.	.	.	.	.	5	.	.	22
Aillianville	11	2	.	.	.	.	.	.	.	.	6	3	.	1	.	.	.	.	.	.	.	.	.	.	.	.	4	3	.	30
Domange-aux-Eaux	10	.	.	.	.	.	.	.	.	.	9	4	.	1	.	.	.	.	.	.	.	.	.	.	.	.	3	4	.	31
Bar-le-Duc (P. C.)	14	.	.	.	.	.	.	.	.	.	14	6	.	.	.	.	.	.	.	.	.	.	.	.	.	.	2	3	.	39
Montmort (village)	.	.	.	.	.	.	.	.	.	.	3	8	.	.	.	.	.	.	.	.	.	.	.	.	.	1	1	1	.	13
Coulommiers (P. C.)	2	.	.	.	.	.	.	.	.	.	6	3	.	.	.	.	.	.	.	.	.	.	.	.	.	4	1	.	.	16
Parc de St-Maur (Obs.) (2)	1	.	.	.	.	.	.	.	.	.	5	0	.	.	.	.	.	.	.	.	1	.	.	.	1	3	1	.	.	12
Givry-en-Argonne	8	.	.	.	.	.	.	.	.	.	10	6	.	1	.	.	.	.	.	.	.	.	.	.	.	.	3	2	.	31
Mourmelon-le-Grand	3	.	.	.	.	.	.	.	.	.	6	2	.	0	.	0	.	.	.	.	.	.	.	.	.	0	1	2	.	15
Lihus	1	.	.	.	.	.	.	.	.	.	1	1	.	.	.	.	.	.	.	.	0	1	.	.	.	9	.	0	.	13
Beauvais (C. M.)	.	.	.	.	.	.	.	.	.	.	2	.	.	.	.	.	.	.	.	.	.	.	.	.	.	4	1	3	.	10
Noailles	.	.	.	.	.	.	.	.	.	4	0	.	.	.	.	.	.	.	.	.	1	.	.	.	.	5	.	2	.	12
Pontoise (St-Ouen-l'Aumône, Ec.)	0	.	.	.	.	.	.	.	.	.	2	.	.	1	.	.	.	.	.	.	0	.	.	.	.	6	.	1	.	11
Fontaines	.	.	.	.	.	.	.	.	.	4	6	.	.	.	.	.	.	.	.	.	.	.	.	.	.	5	.	.	.	15
Charny	3	.	.	.	.	.	.	.	.	.	2	2	.	.	.	.	.	.	.	.	.	.	.	.	2	2	.	.	.	10
Grignon (Cne de Vieilles-Maisons)	6	.	.	.	.	.	.	.	.	.	6	.	.	.	.	.	.	.	.	.	.	.	.	.	.	5	1	.	.	18
Courpalet (Cne Montereau)	.	.	.	.	.	.	.	.	.	.	4	.	.	.	.	.	.	.	.	.	.	.	.	.	.	3	.	.	.	7
Nemours (P. C.)	.	.	.	.	.	.	.	.	.	3	.	.	.	.	.	.	.	.	.	.	.	.	.	.	4	.	.	.	.	8
Courville	.	.	.	.	.	.	.	.	.	1	1	.	.	.	.	.	.	.	.	.	.	.	.	.	1	.	.	.	.	3
Senonches	3	.	.	.	0	0	.	.	.	.	.	3	.	.	.	.	.	.	.	.	.	2	.	.	.	5	.	.	.	14
Dreux	.	.	.	.	.	.	.	.	.	.	3	0	.	.	.	.	.	.	.	.	.	.	.	.	.	7	.	.	.	11

(1) La pluie a été totalisée le matin à 9^h et reportée à la date de la veille.
(2) La pluie a été relevée de 0^h à 24^h.

STATIONS.	1	2	3	4	5	6	7	8	9	10	11	12	13	14	15	16	17	18	19	20	21	22	23	24	25	26	27	28	29	TOTAL.
BASSIN DE LA SEINE (suite).																														
La Forêt-du-Perche (La Foucaudière)	4	.	.	.	.	.	.	.	.	.	5	1	.	1	.	.	.	.	.	.	.	.	.	.	.	5	.	0	.	17
Les Essarts	.	.	.	.	.	.	.	.	.	8	3	0	.	.	.	.	.	.	.	.	2	0	.	.	1	1	1	.	.	16
La Bonneville	.	.	.	.	.	.	.	.	.	4	1	2	1	.	.	.	.	.	.	.	.	.	.	.	1	5	2	.	.	12
Val-Joyeux (Obs. magn.)	2	.	.	.	.	.	.	.	.	.	4	1	1	.	.	.	.	.	.	.	0	0	.	.	.	6	.	1	.	15
Chaumont-en-Vexin	.	.	.	.	.	.	.	.	.	.	7	.	.	.	.	.	.	.	.	.	.	.	.	.	.	6	.	3	.	16
Gournay-en-Bray (P. C.)	4	.	.	.	.	.	.	.	.	.	3	1	.	.	.	.	.	.	.	.	.	1	.	.	.	3	.	2	.	13
Buchy	6	.	.	.	.	.	.	.	.	.	5	.	.	1	.	.	.	.	.	.	.	2	.	.	.	4	1	5	.	23
Rouen (île Lacroix)	6	.	.	.	.	.	.	.	.	.	3	1	.	2	.	.	.	.	.	.	3	.	.	.	7	.	3	.	.	24
Bolbec	.	.	.	.	.	.	.	.	.	6	.	1	0	2	.	.	.	.	.	.	2	.	.	.	5	.	1	.	.	20
Le Havre (r. des Ormeaux)	6	.	.	.	.	.	.	.	.	.	5	.	.	1	.	.	.	.	.	.	4	.	.	.	.	6	1	3	.	25
Le Neubourg	3	.	.	.	.	.	.	.	.	.	1	2	.	.	.	.	.	.	.	.	2	2	.	.	.	3	.	3	.	16
BASSINS ENTRE LA SEINE ET LA POINTE DE BRETAGNE.																														
Lisieux (C. M.)	2	.	.	.	.	.	.	.	1	.	5	2	.	1	.	.	.	.	.	.	1	2	.	.	.	8	0	3	.	25
Caen (C. M.)	2	.	.	.	.	.	.	.	1	.	1	1	.	0	.	.	.	.	.	.	0	1	.	.	.	1	1	1	.	9
Sainte-Honorine-du-Fay (1)	0	.	.	.	.	.	.	.	0	0	1	0	1	0	.	.	.	.	.	.	.	.	.	.	.	0	2	1	3	9
Cherbourg (Obs.)	.	.	.	.	1	.	.	.	0	1	19	.	2	.	.	.	.	.	.	.	.	.	.	.	.	.	.	.	.	23
Port-Bail	5	.	.	.	.	.	.	.	.	.	8	.	.	1	1	.	.	.	.	.	0	1	.	.	.	4	.	1	1	22
Granville (ph.)	.	.	.	.	.	.	.	.	.	.	2	2	4	.	.	.	.	.	.	.	.	.	.	.	.	.	.	.	.	8
Louvigné-du-Désert	2	.	.	.	.	.	.	.	.	.	3	1	.	.	.	.	.	.	.	.	.	.	.	.	2	.	2	.	.	10
Trans	.	.	.	.	.	.	.	.	.	.	8	.	.	.	.	.	.	.	.	.	.	.	.	.	.	0	.	3	.	12
Paramé	.	.	.	.	.	.	.	.	.	.	2	.	1	1	.	.	.	.	.	.	1	.	.	.	.	2	2	.	.	8
Les Roches-Douvres (ph.)	.	.	.	.	.	.	.	.	.	6	.	.	.	.	0	.	.	.	.	.	.	.	.	.	3	.	.	.	.	9
BASSINS DU SUD DE LA BRETAGNE : BASSIN DE LA VILAINE.																														
Brest (Obs.) (1)	.	.	.	0	.	.	.	1	.	4	.	0	.	.	1	.	.	.	.	.	.	.	.	.	0	.	.	.	.	7
Corlay	.	.	.	.	.	.	.	.	.	.	5	.	.	.	.	.	.	.	.	.	3	.	.	.	.	.	.	.	.	8
Glomel	3	.	.	.	.	.	.	.	.	1	1	.	.	.	.	.	.	.	.	.	.	.	.	.	.	.	.	.	.	5
Châteaulin	.	.	.	.	.	.	.	.	.	.	6	.	2	.	.	.	.	.	.	.	.	.	.	.	.	.	.	.	.	8
Quimper (E. N.)	2	.	.	.	.	.	.	0	0	.	5	.	.	.	.	.	.	.	.	.	.	.	.	.	.	.	.	.	.	7
Lorient (Obs.)	.	.	.	.	.	.	.	1	0	.	3	.	1	.	.	.	.	0	.	.	.	.	.	.	.	.	.	.	.	5
Belle-Isle (ph.)	.	.	.	.	.	.	.	.	.	.	1	.	.	.	.	.	.	.	.	.	.	.	.	.	.	.	.	.	.	1
St-Christophe-des-Bois	.	.	.	.	.	.	.	.	.	.	4	.	.	.	.	.	.	.	.	.	.	.	.	.	.	1	.	.	.	5
Mordelles	.	.	.	.	.	.	.	.	.	.	.	.	2	.	.	.	.	.	.	.	.	.	.	.	.	.	.	.	.	2
Rennes (F. des Sc.)	.	.	.	.	.	.	.	.	.	.	1	.	.	.	.	.	.	.	.	.	1	.	.	.	.	.	.	.	.	3
Montfort	.	.	.	.	.	.	.	.	.	.	2	.	.	.	.	.	.	.	.	1	.	.	.	.	.	.	.	.	.	3
La Guerche-de-B.	.	.	.	.	.	.	.	.	.	.	.	.	.	.	.	.	.	.	.	.	.	.	.	.	.	.	.	.	.	0
BASSIN DE LA LOIRE.																														
Le Puy (Villa Mondon, M. Baldit)	0	.	.	.	.	.	.	.	.	.	.	.	.	.	.	.	.	.	.	.	5	.	.	.	.	0	1	.	.	6
St-Paulien (P. C.)	.	.	.	.	.	.	.	.	.	.	.	.	.	.	.	.	.	.	.	4	.	.	.	.	.	8	.	.	.	12
St-Étienne (C. M.)	.	.	.	.	.	.	.	.	.	.	.	.	.	.	.	.	.	.	.	4	.	.	.	.	.	6	.	.	.	11
Montbrison (P. C.)	.	.	.	.	.	.	.	.	.	.	.	.	.	.	.	.	.	.	.	3	.	.	.	.	.	1	.	.	.	4
Noirétable	.	.	.	.	.	.	.	.	.	.	6	12	2	.	.	.	.	.	.	.	.	.	.	.	.	6	7	.	.	31
Roanne (P. C.)	1	.	.	.	.	.	.	.	.	.	.	1	.	.	.	.	.	.	.	.	2	.	.	.	.	.	1	1	.	6
Digoin (P. C.)	1	.	.	.	.	.	.	.	.	.	0	.	.	.	.	.	.	.	.	.	4	.	.	.	.	4	2	.	.	11
Montceau-les-Mines	.	.	.	.	.	.	.	.	.	.	.	2	.	.	.	.	.	.	.	.	.	.	.	.	.	.	5	.	.	7
Arnay-le-Duc	.	.	.	.	.	.	.	.	.	.	3	.	.	.	.	.	.	.	.	.	.	.	.	.	.	5	2	.	.	10

(1) Voir les notes publiées à la page 3.

STATIONS.	1	2	3	4	5	6	7	8	9	10	11	12	13	14	15	16	17	18	19	20	21	22	23	24	25	26	27	28	29	TOTAL.
BASSIN DE LA LOIRE (suite).																														
Luzy (P. C.)	5	.	.	.	.	.	.	.	.	.	.	1	.	.	.	.	.	.	.	.	.	.	.	.	.	.	7	.	.	14
Châtillon-en-Bazois (P. C.)	2	.	.	.	.	.	.	.	.	.	1	2	.	.	.	.	.	.	.	.	.	.	.	.	.	1	6	1	.	13
Prémery	6	.	.	.	.	.	.	.	.	.	.	2	.	1	.	.	.	.	.	.	.	.	.	.	.	1	6	1	.	17
Mercoire	.	.	.	.	.	.	.	.	.	.	.	.	.	.	.	.	7	17	.	.	.	.	.	.	.	8	7	.	.	40
Murat	2	.	.	.	.	.	.	.	.	.	.	.	.	.	.	.	.	.	.	.	3	.	.	.	.	.	2	.	.	7
Ambert	4	.	.	.	.	.	.	.	.	.	.	.	.	.	.	.	.	.	.	2	.	.	.	.	.	8	.	.	.	13
Puy-de-Dôme (Obs.)	7	.	.	.	.	.	.	.	.	.	1	3	.	.	.	.	0	0	0	3	.	1	1	.	.	9	1	1	.	27
Clermont-F. (Obs.)	0	.	.	.	.	.	.	.	.	.	.	.	.	.	.	.	.	.	.	2	0	0	.	.	.	4	0	1	.	7
Pontgibaud (P. C.)	1	.	.	.	.	.	.	.	.	.	.	.	.	.	.	.	.	.	.	.	3	1	.	.	.	1	3	1	.	9
Vichy (P. C.)	1	.	.	.	.	.	.	.	.	.	.	2	.	.	.	.	.	.	.	.	2	1	.	.	.	.	4	1	.	11
Moulins (P. C.)	.	.	.	.	.	.	.	.	.	.	.	.	.	.	.	.	.	.	.	.	.	.	.	.	.	7	.	1	.	8
Chénérailles	2	.	.	.	.	.	.	.	.	.	.	0	.	.	.	.	.	.	.	.	.	3	.	.	.	.	2	3	.	10
Montluçon (C. M.)	.	.	.	.	.	.	.	.	.	.	1	1	.	.	.	.	.	.	.	.	.	.	.	.	.	2	.	.	1	4
Culan	.	.	.	.	.	.	.	.	.	.	.	.	.	.	.	.	.	.	.	.	.	.	.	.	.	4	1	1	.	6
Bourges (M. l'abbé Moreux)	1	.	.	.	.	.	.	.	.	.	.	.	.	1	.	.	.	.	.	.	.	.	.	.	.	6	1	0	.	9
Romorantin	2	.	.	.	.	.	.	.	.	.	2	.	.	.	.	.	.	.	.	.	.	.	.	.	.	3	.	.	.	7
La Châtre (M. Rouet)	.	.	.	.	.	.	.	.	.	.	1	.	.	.	.	.	.	.	.	.	1	.	.	.	.	3	1	.	0	6
Châteauroux (St. agr.)	.	.	.	.	.	.	.	.	.	.	2	.	.	1	.	.	.	.	.	.	0	0	.	.	.	3	.	0	.	7
Loches (E. N.)	.	.	.	.	.	.	.	.	.	.	6	.	.	.	.	.	.	.	.	.	.	.	.	.	.	4	.	.	.	10
Felletin	2	.	.	.	.	.	.	.	.	.	.	0	.	.	.	.	.	.	.	1	0	.	.	.	.	.	3	.	.	6
Guéret (E. N.)	3	.	.	.	.	.	.	.	.	.	3	.	.	.	.	.	.	.	.	.	1	1	.	.	.	7	.	1	.	16
Magnac-Laval	.	.	.	.	.	.	.	.	.	.	.	5	.	.	.	.	.	.	.	.	.	.	.	.	.	.	.	.	.	5
Dun-le-Palleteau	.	.	.	.	.	.	.	.	.	.	.	6	.	.	.	.	.	.	.	.	.	.	.	.	.	.	.	.	.	6
Montmorillon	.	.	.	.	.	.	.	.	.	.	.	6	.	.	.	.	.	.	.	.	1	.	.	.	.	.	.	.	.	7
Eymoutiers	.	.	.	.	.	.	.	.	.	.	.	2	.	.	.	.	.	.	.	2	.	.	.	.	.	2	2	.	.	6?
St-Germain-les-B.	8	.	.	.	.	.	.	.	.	.	.	2	.	.	.	.	.	.	.	.	4	.	.	.	.	.	2	.	.	15
Limoges (M. Geneste)	6	.	.	.	.	.	.	.	.	.	.	.	.	.	.	.	.	.	.	.	.	.	.	.	.	.	.	.	.	6
Chabanais	5	.	.	.	.	.	.	.	.	.	.	2	.	0	.	.	.	.	.	.	0	.	.	.	.	0	.	0	.	8
Montamisé (Mme Farcy)	1	.	.	.	0	.	.	.	.	.	1	.	.	1	.	.	.	.	.	.	0	.	.	.	.	5	0	.	.	8
Châtellerault	1	.	.	.	.	.	.	.	.	.	.	.	.	.	.	.	.	.	.	.	.	.	.	.	.	7	.	.	.	8
Givry (Fourchambault)	2	.	.	.	.	.	.	.	.	.	3	.	.	.	.	.	.	.	.	.	.	.	.	.	.	4	3	0	.	11
Saint-Satur	.	.	.	.	.	.	.	.	.	.	.	.	0	.	.	.	.	.	.	.	.	.	.	.	.	6	2	.	.	8
Gien (M. D. Raffard)	.	.	.	.	.	.	.	.	.	.	9	.	.	.	.	.	.	.	.	.	.	.	.	.	.	1	.	.	.	11
Orléans (E. N.)	.	.	.	.	.	.	.	.	.	2	.	.	.	.	.	.	.	.	.	.	.	.	.	.	.	8	.	.	.	10
Blois (E. N.)	1	.	.	.	.	.	.	.	.	.	3	.	.	1	.	.	.	.	.	.	.	.	.	.	.	5	.	.	.	10
Baugé	4	.	.	.	0	.	.	.	0	.	1	.	.	0	.	.	.	.	.	.	.	.	.	.	.	2	0	0	.	8
Châteaudun (M. Barrière)	3	.	.	.	.	.	.	.	.	.	2	.	.	.	.	.	.	.	.	.	.	.	.	.	.	5	1	.	.	12
Authon-du-Perche	3	.	.	.	.	.	0	.	.	.	2	2	.	.	.	.	.	.	.	.	.	.	.	.	.	7	.	.	.	14
Vendôme (P. C.)	4	.	.	.	.	.	.	.	.	.	3	3	.	.	.	.	.	.	.	.	.	.	.	.	.	4	2	.	.	17
St-Marc-de-Rêse (Beauvilliers)	3	.	.	.	.	.	.	.	.	0	3	0	.	.	.	.	.	.	.	.	.	2	.	.	.	4	.	0	.	12
Nogent-le-Rotrou	4	.	.	.	.	.	.	.	.	.	1	.	.	.	.	.	.	.	.	.	.	.	.	.	.	6	.	.	.	10
Grez-en-Bouëre	.	.	.	.	.	.	.	.	.	2	0	.	.	.	.	.	.	.	.	.	.	.	.	2	1	0	.	.	.	5
Le Mans (Gaz)	1	.	.	.	.	.	.	.	.	.	6	1	.	0	.	.	.	.	.	1	.	.	.	.	.	3	0	.	.	13
Ambrières	3	.	.	.	.	.	.	.	1	0	3	0	.	1	.	.	.	.	.	.	.	.	.	.	.	2	.	0	.	10
Montflours (M. Gaumer)	.	.	.	.	.	.	.	.	.	.	5	1	0	.	.	.	.	.	.	.	.	.	.	.	.	.	0	0	.	6
Évron	.	.	.	.	.	.	.	.	.	2	.	.	.	.	.	.	.	.	.	.	.	.	.	.	.	.	3	.	.	5
Château-Gontier	0	.	.	.	.	.	.	.	1	.	2	.	.	.	.	.	.	.	.	0	.	.	.	.	0	3	.	.	.	6
Segré	.	.	.	.	.	.	.	.	.	.	.	.	.	.	.	.	.	0	0	.	.	.	.	.	0	.	2	.	.	2

STATIONS.	1	2	3	4	5	6	7	8	9	10	11	12	13	14	15	16	17	18	19	20	21	22	23	24	25	26	27	28	29	TOTAL.
BASSIN DE LA LOIRE (suite).																														
Nantes (Obs.)	.	.	.	.	0	.	.	.	.	.	2	.	0	.	.	.	.	.	.	.	.	.	.	.	1	0	.	.	.	4
Saint-Nazaire	.	.	.	.	.	.	.	.	.	.	.	.	.	.	.	.	.	.	.	.	.	.	.	.	.	1	.	.	.	1
Les Ponts-de-Cé (St-Aubin)	.	5	0	0	.	.	.	.	1	.	1	0	.	.	.	.	.	.	.	.	0	.	.	.	.	2	.	.	.	9
La Pommeraye	7	.	.	.	.	.	.	.	.	.	1	.	.	.	0	.	.	.	.	0	.	.	.	.	.	1	.	0	.	9
Les Herbiers	6	.	.	.	.	.	.	.	.	.	3	.	.	.	.	.	.	.	.	.	.	.	.	.	.	1	.	.	.	10
Montaigu	7	.	.	.	.	.	.	.	.	.	1	.	.	.	.	.	.	.	.	.	1	.	.	.	.	1	.	.	.	9
BASSINS ENTRE LA LOIRE ET LA GIRONDE.																														
Pointe St-Gildas (Sém.)	.	.	.	0	.	.	.	.	.	.	1	.	.	.	.	.	.	.	.	.	.	.	.	.	.	.	.	.	.	1
Les Sables-d'Olonne	2	.	.	.	.	.	.	.	.	.	.	2	.	.	.	.	.	.	.	.	.	.	.	.	.	1	.	.	.	4
Luçon	1	.	.	.	.	.	.	.	.	.	.	2	.	.	0	.	.	.	.	.	1	0	.	.	.	4	.	.	.	7
Boisragon (Cne de Breloux)	5	.	.	.	.	.	.	.	0	.	4	.	.	1	.	.	.	.	.	.	1	.	.	.	.	4	.	.	.	15
Niort (Comporté)	.	.	.	.	.	.	.	.	.	.	.	5	.	1	.	.	.	.	.	.	.	.	.	.	.	4	.	.	.	10
La Rochelle (P. C.)	1	.	.	.	.	.	.	.	.	.	.	.	.	2	.	.	.	.	.	.	.	.	.	.	.	4	.	.	.	7
Angoulême (E. N.)	0	.	.	.	.	.	.	.	.	.	3	.	.	1	.	.	.	.	.	2	1	.	.	.	.	1	.	.	.	8
Barbézieux	3	.	.	.	.	.	.	.	.	.	5	4	.	2	.	.	.	.	.	2	.	.	.	.	.	2	.	.	.	18
Jonzac	.	.	.	.	.	.	.	.	.	.	.	2	.	.	.	.	.	.	.	3	.	.	.	.	.	.	.	.	.	5
Civray	.	.	.	.	.	.	.	.	.	.	.	.	.	.	.	.	.	.	.	.	.	.	.	.	.	2	.	.	.	2
Rochefort-s-M. (Obs.)	.	.	.	.	.	.	.	.	.	.	1	.	.	.	.	.	.	.	.	.	1	.	.	.	.	2	.	.	.	4
BASSIN DE LA GIRONDE.																														
Ussel	.	.	.	.	.	.	.	1	1	.	.	.	.	.	.	.	.	.	.	2	5	.	.	.	.	.	.	.	.	9
Combemaury	4	.	.	.	.	.	.	.	.	.	.	3	.	.	.	.	.	.	.	.	2	.	.	.	.	2	1	.	.	11
Montfaucon	.	.	.	.	.	.	.	.	.	.	5	.	.	.	.	.	.	.	.	3	.	.	.	.	.	.	.	.	.	8
Brive (Collège)	.	.	.	.	.	.	.	.	.	.	3	2	.	.	.	.	.	.	.	2	.	.	.	.	.	4	.	.	.	11
La Boissière (Cne du Bugue)	3	.	.	.	.	.	.	.	.	.	.	3	.	.	.	.	.	.	.	.	1	.	.	.	.	2	.	.	.	10
Manaurie	.	.	.	.	.	.	.	.	.	.	3	.	.	.	.	.	.	.	.	1	.	.	.	.	3	.	.	.	.	7
St-Avit-du-Moiron	2	.	.	.	.	.	.	.	.	.	.	3	.	.	.	.	.	.	.	.	.	.	.	.	.	.	1	.	.	7
Périgueux (E. N.)	.	.	.	.	2	.	.	.	.	.	0	2	.	.	.	.	.	.	.	1	.	.	.	.	.	.	5	.	.	10
Les Eglisottes	.	.	.	.	0	.	0	.	.	.	.	.	.	.	.	.	.	.	.	.	2	.	.	0	.	0	1	.	.	3
Le Bleymard	.	.	.	.	.	.	.	.	.	.	.	.	.	.	.	.	5	38	7	14	16	.	.	.	.	2	1	.	.	82
Mende (E. N.)	.	.	.	.	.	.	.	.	.	.	.	.	.	.	.	.	4	7	1	2	0	.	.	.	.	2	0	.	.	16
Nasbinals	.	.	.	.	.	.	.	.	.	.	.	3	.	.	.	.	1	2	.	.	5	.	.	.	.	1	1	.	.	13
Entraygues	.	.	.	.	.	.	.	.	.	.	8	.	.	.	.	.	.	.	.	.	.	.	.	.	.	.	.	.	.	8
Figeac (S. Hy.)	3	.	.	.	.	.	.	.	.	.	4	6	.	.	.	.	.	.	.	3	.	.	.	.	.	.	.	.	.	16
Cahors (P. C.)	1	.	.	.	.	.	.	.	.	.	.	3	.	.	.	.	.	.	.	4	1	.	.	.	.	.	.	.	.	9
Villeneuve-sur-Lot (C.M.)	2	.	.	.	0	.	.	.	.	.	.	2	.	.	.	.	.	.	.	.	1	.	.	.	.	1	.	.	.	7
Pont-de-Montvert	.	.	.	.	.	.	.	.	.	.	.	.	.	.	.	.	32	53	6	10	12	.	.	.	1	8	.	.	.	122
Séverac-le-Château	.	.	.	.	.	.	.	.	.	.	5	.	.	.	.	.	.	9	.	.	.	.	.	.	.	5	.	.	.	19
Lacaune (M. Mettey)	7	.	.	.	.	.	.	.	.	.	.	7	.	.	.	.	3	34	18	23	16	.	.	.	.	1	1	.	.	110
Labruguière	2	.	.	.	.	.	.	.	.	.	.	1	.	.	.	.	.	.	.	8	4	.	.	.	.	.	.	.	.	15
Castres	1	.	.	.	.	.	.	.	.	.	.	2	.	.	.	.	.	.	.	.	1	.	.	.	.	0	.	.	.	4
Grésigne (Cne de Montans)	3	.	.	.	.	.	.	.	.	.	.	5	.	.	.	.	.	.	.	0	3	.	.	.	.	.	2	.	.	13
Carmaux	2	.	.	.	.	.	.	.	.	.	.	1	.	.	.	.	.	.	.	.	.	.	.	.	.	.	.	.	.	3
Montauban (E. N.)	0	.	.	.	.	.	.	.	.	.	.	3	.	.	.	.	.	.	.	1	1	.	.	.	.	.	.	.	.	5
Puylagarde	3	.	.	.	.	.	.	.	.	.	.	3	.	.	.	.	.	.	.	.	5	.	.	.	.	.	1	.	.	11
La Française	.	.	.	.	.	.	.	.	.	.	.	4	.	.	.	.	.	.	.	7	.	.	.	.	.	.	.	.	.	12

STATIONS.	1	2	3	4	5	6	7	8	9	10	11	12	13	14	15	16	17	18	19	20	21	22	23	24	25	26	27	28	29	TOTAL.
BASSIN DE LA GIRONDE (suite).																														
Arreau	2	.	.	.	.	.	.	.	.	.	.	.	.	.	.	.	.	.	.	.	2	3	.	.	.	.	.	.	.	10
Belpech (M. Ferrand)	0	.	.	.	.	.	.	.	.	.	1	.	.	.	.	.	.	.	2	13	3	.	.	.	1	.	.	.	.	21
Toulouse (Obs.)	1	.	.	.	.	.	.	.	.	.	.	0	.	.	.	.	.	.	.	2	3	.	.	.	.	1	.	.	.	7
Masseube	.	.	.	.	.	.	.	.	.	.	.	1	.	.	.	.	.	.	.	4	.	.	.	.	.	.	.	.	.	5
Auch (P. C.)	0	.	.	.	.	.	.	.	.	.	.	1	.	.	.	.	.	.	.	.	1	0	.	.	.	.	.	.	.	2
Vic-Fezensac	0	.	.	.	.	.	.	.	.	.	.	1	.	.	.	.	.	.	.	.	1	.	.	.	.	0	.	.	.	2
Lectoure	.	.	.	.	.	.	.	.	.	.	.	0	.	.	.	.	.	.	.	.	.	.	.	.	.	.	.	.	.	0
Agen (P. C.)	.	.	.	.	.	.	.	.	.	.	.	.	.	.	.	.	.	.	.	.	.	.	.	.	.	.	.	.	.	0
Budos	2	.	.	.	.	.	.	.	.	.	.	2	.	.	.	.	.	.	.	.	.	0	.	.	.	0	.	.	.	4
Bordeaux-Floirac (Obs.)	2	.	.	0	0	0	.	.	.	.	0	3	.	.	.	.	.	.	.	.	0	0	.	.	.	0	0	0	.	7
Château-Lafite (Pauillac)	.	.	.	0	0	.	.	.	.	.	.	5	.	.	.	.	.	.	.	.	1	4	.	.	.	2	.	.	1	13
Pointe-de-Grave	2	.	.	.	.	.	.	.	.	.	.	2	.	.	.	.	.	.	.	.	2	.	.	.	.	4	.	.	.	9
BASSINS ENTRE LA GIRONDE ET LES PYRÉNÉES.																														
Hourtin (ph.)	.	.	.	.	.	.	.	.	.	.	.	1	.	.	.	.	.	.	.	.	.	3	.	.	.	3	.	.	.	7
Arcachon (C.M.)	2	.	.	.	.	.	.	.	.	.	.	.	3	.	.	.	.	.	.	.	.	2	.	.	.	.	.	.	.	7
Belin	5	.	.	0	.	.	.	.	.	.	.	4	.	.	.	.	.	.	.	.	0	0	.	.	.	1	.	.	.	10
Pic-du-Midi (Obs.)	4	1	.	.	.	.	.	.	.	.	.	.	.	.	.	.	.	3	.	2	3	14	.	.	.	1	.	.	.	28
Bagnères-de-B. (Obs.)	4	4	.	.	.	.	.	.	.	.	.	.	1	.	.	.	.	.	.	.	14	.	.	.	.	.	.	.	.	21
Laruns	6	.	.	.	.	.	.	.	.	.	.	.	.	.	.	.	.	.	.	.	2	11	.	.	.	.	.	.	.	19
Pau (Château)	5	.	.	.	.	.	.	.	.	.	.	.	.	.	.	.	.	.	.	4	.	.	.	.	.	.	.	.	.	9
Oloron	4	.	.	.	.	.	.	.	.	.	.	.	.	.	.	.	.	.	.	.	1	14	.	.	.	.	.	.	.	19
Riscle	.	.	.	.	.	.	.	.	.	.	.	1	.	.	.	.	.	.	.	.	2	.	.	.	.	.	.	.	.	2
Tartas	.	.	.	.	.	.	.	.	.	.	.	.	8	.	.	.	.	.	.	.	.	.	.	.	.	.	.	.	.	8
Bayonne	.	.	.	.	.	.	.	.	.	.	.	2	.	.	.	.	.	.	.	.	1	.	1	2	1	.	.	.	.	8
BASSINS ENTRE LES PYRÉNÉES ET LE RHÔNE.																														
Col de Puymorens	2	.	.	.	.	.	.	.	.	.	.	.	.	.	.	.	.	3	6	2	3	6	1	.	1	.	.	.	.	24
Prats-de-Mollo (P. C.)	.	.	.	.	.	.	2	.	.	.	.	.	.	.	.	.	20	26	62	105	15	.	.	.	5	.	.	.	.	230
Céret (P. C.) (Ville)	.	.	.	.	.	.	.	.	.	.	.	.	.	.	.	.	18	25	60	95	40	.	.	.	.	.	.	.	.	238
Le Vernet-les-Bains	.	.	.	.	.	.	.	.	.	.	.	.	.	.	.	.	15	30	56	143	5	.	.	.	.	.	3	.	.	252
Perpignan (Obs.)	.	.	.	.	.	.	2	.	.	.	.	.	.	.	.	.	7	16	9	38	31	.	.	.	.	.	.	.	.	103
Maury	.	.	.	.	.	.	.	.	.	.	.	.	.	.	.	.	16	19	88	70	0	.	.	.	.	.	.	.	.	193
Narbonne (Collège)	.	.	.	.	.	.	.	.	.	.	.	.	.	.	.	.	10	3	4	40	11	.	.	.	.	.	.	.	.	68
Cap Béar (ph.)	.	.	.	.	.	.	.	.	.	.	.	.	.	.	.	.	.	16	1	20	37	1	.	.	.	1	.	.	.	78
Quillan	.	.	.	.	.	.	.	.	.	.	.	.	.	.	.	.	.	4	.	53	42	.	.	.	.	.	.	.	.	99
Limoux	.	.	.	.	.	.	.	.	.	.	.	.	.	.	.	.	.	.	5	27	3	.	10	.	.	.	.	.	.	35
Castelnaudary (P.C.)	.	.	.	.	.	.	.	.	.	.	.	4	.	.	.	.	.	.	2	5	.	.	.	.	3	.	.	.	.	14
L'Escandolgue	.	.	.	.	.	.	.	.	.	.	.	.	.	.	.	.	25	15	10	10	.	.	.	.	.	20	.	.	.	80
Blandas	.	.	.	.	.	.	.	.	.	.	.	.	.	.	.	.	15	47	8	5	19	.	.	.	.	2	3	.	.	99
Valleraugue	.	.	.	.	.	.	.	.	.	.	.	.	.	.	.	4	43	45	10	14	6	.	.	.	3	24	.	.	.	149
Col de la Cardonnille	.	.	.	.	.	.	.	.	.	.	.	.	.	.	.	2	32	.	2	29	.	.	.	.	6	14	.	.	.	85
Montpellier (Ec. d'Agr.)	.	.	.	.	.	.	.	.	.	.	.	.	.	.	1	6	1	.	2	16	.	.	.	.	6	13	.	.	.	45
Béziers	.	.	.	.	.	.	.	.	.	.	.	.	.	.	.	.	2	.	6	15	2	.	.	.	.	1	.	.	.	26

STATIONS.	1	2	3	4	5	6	7	8	9	10	11	12	13	14	15	16	17	18	19	20	21	22	23	24	25	26	27	28	29	TOTAL.
BASSIN DU RHÔNE.																														
Vesoul (E. N.)....	4	.	.	.	.	.	.	.	.	.	10	1	.	1	.	.	.	.	.	.	.	.	.	.	.	2	0	1	.	18
Vioménil (S. Hy.).	14	.	.	.	.	.	.	.	.	.	7	6	.	.	.	.	.	.	.	.	.	.	.	.	.	1	6	3	.	38
Fontenoy-le-Ch. (S. hy.)	3	.	.	.	.	.	.	.	.	2	10	1	.	.	.	.	.	.	.	.	.	.	.	.	.	8	2	.	.	27
Charmoy.....	7	.	.	.	.	.	.	.	.	.	6	4	.	.	1	.	.	.	.	.	.	.	.	.	.	.	4	.	.	22
Villegusien.....	5	.	.	.	.	.	.	.	.	.	4	2	.	.	1	.	.	.	.	.	.	.	.	.	.	.	1	.	.	16
Dijon (S. hy.)....	.	.	.	.	.	.	.	.	.	.	4	.	.	.	.	.	.	.	.	.	.	.	.	.	.	3	.	.	.	7
Beaune.....	2	.	.	.	.	.	.	.	.	.	3	.	.	.	1	.	.	.	.	.	.	.	.	.	.	2	.	.	.	7
Lons-le-S. (E. N.).	5	.	.	.	.	.	.	.	.	.	2	1	.	.	.	.	.	.	.	.	.	.	.	.	.	0	0	4	.	12
Bourg (E. N.).....	5	.	.	.	.	.	.	.	.	.	.	3	.	.	.	.	.	.	.	.	.	.	.	.	.	.	3	.	.	11
Ste-Foy-l'Argentière.	.	.	.	.	.	.	.	.	.	.	.	11	.	.	.	.	.	.	.	.	3	.	.	.	.	.	3	.	.	17
Les Longevilles-Basses...	2	.	.	.	.	.	.	.	.	.	12	.	.	.	.	.	.	.	.	.	.	.	.	.	.	3	5	.	.	23
Belfort (Château)..	6	.	.	.	.	.	.	.	.	.	2	3	.	.	0	.	.	.	.	.	.	.	.	.	1	3	1	.	.	16
Besançon (Obs.)..	7	.	.	.	.	.	.	.	.	.	7	1	.	.	.	.	.	.	.	.	.	.	.	.	.	5	2	0	.	22
Bellevaux.....	43	.	.	.	.	.	.	.	.	.	3	.	.	.	.	.	.	.	.	.	.	.	.	.	.	.	10	3	.	58
Sallanches.....	18	.	.	.	.	.	.	.	.	.	.	5	.	.	.	.	.	.	.	.	.	.	.	.	.	3	.	.	.	27
Bonneville (E. N.).	13	.	.	.	.	.	.	.	.	.	.	1	.	.	.	.	.	.	.	.	.	.	.	.	.	.	5	1	.	20
Frangy.....	7	.	.	.	.	.	.	.	.	.	.	5	.	.	.	.	.	.	.	.	.	.	.	.	.	.	3	.	.	14
St-Laurent-du-Pont (Gare)	14	.	.	.	.	.	.	.	.	.	.	4	.	.	.	.	.	.	.	.	.	0	.	.	.	.	9	.	.	27
Nantua.....	21	.	.	.	.	.	.	.	.	.	.	4	.	.	.	.	.	.	.	.	.	.	.	.	.	.	7	4	.	36
Lyon-St-Genis (Obs.).	2	.	.	.	.	.	.	.	.	.	.	5	.	.	.	.	.	.	.	.	1	.	.	.	.	.	3	1	.	12
Vocance.....	1	.	.	.	.	.	.	.	.	.	.	.	.	.	.	.	.	.	.	.	.	.	.	.	.	1	.	1	.	3
Barraux (Fort)....	.	.	.	.	.	.	.	.	.	.	.	11	.	.	.	.	.	.	.	.	.	.	.	.	.	.	5	.	.	15
Bourg-d'Oisans(ville).	6	.	.	.	.	.	.	.	.	.	.	1	.	.	.	.	.	.	.	.	.	.	.	.	.	.	7	.	.	14
Corps.....	.	.	.	.	.	.	.	.	.	.	.	.	.	.	.	.	.	.	.	.	.	.	.	.	.	.	5	0	.	6
Monestier-de-Clermont...	11	.	.	.	.	.	.	.	.	.	.	4	.	.	.	.	.	.	.	.	.	.	.	.	.	.	5	.	.	19
La Tronche (Asile).	12	.	.	.	.	.	.	.	.	.	.	4	.	.	.	.	.	.	.	.	.	.	.	.	.	.	5	.	.	20
Charavines.....	5	.	.	.	.	.	.	.	.	.	.	6	.	.	.	.	.	.	.	.	.	.	.	.	.	.	7	2	.	20
Villard-de-Lans...	.	.	.	.	.	.	.	.	.	.	1	1	.	.	.	.	.	.	.	.	.	.	.	.	.	.	0	.	.	2
Pont-en-Royans...	5	.	.	.	.	.	.	.	.	.	.	3	.	.	.	.	.	.	.	.	.	.	.	.	.	.	9	.	.	16
Faucon-du-Caire...	.	.	.	.	.	.	.	.	.	.	.	.	.	.	.	.	.	.	.	.	.	.	.	.	.	.	.	.	.	0
Château-Arnoux..	.	.	.	.	.	.	.	.	.	.	.	.	.	.	.	.	2	.	.	.	5	.	.	.	.	.	.	.	.	8
Mane.....	.	.	.	.	.	.	.	.	.	.	.	.	.	.	.	.	6	.	.	3	.	.	.	.	.	.	.	.	.	9
Apt (C. M.).....	.	.	.	.	.	.	.	.	.	.	.	.	.	.	1	4	.	.	.	8	.	.	.	.	.	.	.	.	.	13
Cavaillon.....	.	.	.	.	.	.	.	.	.	.	.	.	.	.	.	0	1	.	.	4	.	.	.	.	.	.	.	.	.	5
Vernoux (M. Maisonneuve)	.	2	.	.	.	.	.	.	.	.	.	.	.	.	.	.	2	1	.	.	3	.	.	.	.	.	9	.	.	17
Montpezat (C. M.).	.	.	.	.	.	.	.	.	.	.	.	.	.	.	.	.	25	5	.	10	.	.	.	.	.	.	.	.	.	40
Vialas.....	.	.	.	.	.	.	.	.	.	.	.	.	.	.	.	4	30	42	4	3	17	.	.	.	.	12	3	.	.	115
Saint-Ambroix....	.	.	.	.	.	.	.	.	.	.	.	.	.	.	.	3	5	5	.	.	15	.	.	.	.	3	13	.	.	44
Uzès (S. hy.).....	.	.	.	.	.	.	.	.	.	.	.	.	.	.	.	.	8	3	.	15	12	.	.	.	.	6	4	.	.	48
Crest (M. Savoyat).	.	.	.	.	.	.	.	.	.	.	.	.	.	.	.	.	.	.	.	.	.	.	.	.	.	3	.	.	.	3
Valréas.....	.	.	.	.	.	.	.	.	.	.	.	.	.	.	.	2	0	.	.	5	.	.	.	.	.	2	.	.	.	9
Lapalud.....	.	.	.	.	.	.	.	.	.	.	.	.	.	.	.	.	1	2	.	10	.	.	.	.	.	5	.	.	.	17
Orange (C. M.)...	.	.	.	.	.	.	.	.	.	.	.	.	.	.	.	.	1	.	.	14	.	.	.	.	.	2	2	.	.	19
Sault.....	.	.	.	.	.	.	.	.	.	.	.	.	.	.	.	3	3	.	2	8	.	.	.	.	.	11	.	.	.	26
Carpentras (C. M.).	.	.	.	.	.	.	.	.	.	.	.	.	.	.	.	.	.	.	.	4	.	.	.	.	.	3	.	.	.	7
Avignon (E. N.)...	.	.	.	.	.	.	.	.	.	.	.	.	.	.	.	.	.	.	6	5	.	.	.	.	.	2	1	.	.	14
Beaucaire (C. M.).	.	.	.	.	.	.	.	.	.	.	.	.	.	.	.	2	.	.	2	20	.	.	.	.	.	5	.	.	.	29
Arles.....	.	.	.	.	.	.	.	.	.	.	.	.	.	.	.	.	6	.	.	14	.	.	.	.	.	2	.	.	.	22
Giraud (Salin).....	.	.	.	.	.	.	.	.	.	.	.	.	.	.	.	.	12	2	.	2	3	.	.	.	.	.	.	.	.	19

STATIONS.	1	2	3	4	5	6	7	8	9	10	11	12	13	14	15	16	17	18	19	20	21	22	23	24	25	26	27	28	29	TOTAL.
BASSINS ENTRE LE RHÔNE ET L'ITALIE.																														
Bonneval	.	.	.	.	.	.	.	.	.	.	.	.	.	.	.	.	.	.	.	.	.	.	.	.	.	.	.	.	.	0
Cuges	.	.	.	.	.	.	.	.	.	.	.	.	.	.	.	.	.	4	.	.	22	.	.	.	.	.	1	.	.	27
Marseille (Obs.)	.	.	.	.	.	.	.	.	.	.	.	.	.	.	.	.	5	0	.	3	0	.	.	.	.	.	0	0	.	8
Toulon (Obs.)	.	.	.	.	.	.	.	.	.	.	.	.	.	.	.	.	23	4	.	21	4	.	.	.	.	.	.	.	.	52
Ile du Levant (Sém.)	.	.	.	.	.	.	.	.	.	.	.	.	.	.	.	.	14	.	.	3	.	.	.	.	.	.	.	.	.	17
Antibes (M. G. Raymond)	.	.	.	.	.	.	.	.	.	.	.	.	.	.	.	0	12	.	0	9	.	1	.	.	.	.	.	.	.	21
Peïra-Cava	.	.	.	.	.	.	.	.	.	.	.	.	.	.	.	1	.	.	.	11	.	.	.	.	.	.	.	.	.	12
Nice (Obs.)	.	.	.	.	.	.	.	.	.	.	.	.	.	.	.	2	2	.	.	16	3	.	.	.	.	.	.	.	.	23
Monaco (Musée Océanographique)	.	.	.	.	.	.	.	.	.	.	.	.	.	.	.	.	.	.	.	20	.	.	.	.	.	.	.	.	.	20
CORSE.																														
Bastia (M. Dapelo)	.	.	.	.	.	.	.	.	.	.	.	.	.	.	2	22	1	.	1	28	.	.	.	.	.	.	.	.	.	54
Calacuccia	1	1	.	.	.	.	.	1	.	.	.	.	.	.	.	.	.	.	.	3	26	.	.	.	.	.	.	.	.	33
Corte	.	.	.	.	.	.	.	7	.	.	.	.	.	.	.	.	5	2	.	23	48	1	.	.	.	4	.	.	.	91
Antisanti	.	5	.	.	.	.	.	.	.	.	.	.	.	.	.	8	16	23	27	36	48	3	.	.	.	.	.	.	.	165
Ajaccio (E. N.)	.	.	.	.	.	.	.	.	.	.	.	.	.	.	.	.	.	.	.	3	.	.	.	.	.	.	.	.	.	3
Sartène	.	.	.	.	.	.	.	.	.	.	.	.	.	.	.	.	.	.	.	.	26	.	.	.	.	.	.	.	.	26
Cap Pertusato (ph.)	.	7	.	.	.	.	.	21	.	.	.	.	.	.	.	.	.	2	3	5	14	.	.	.	.	.	.	.	.	53

OBSERVATIONS DU MOIS DE MARS 1920.

STATIONS.	1	2	3	4	5	6	7	8	9	10	11	12	13	14	15	16	17	18	19	20	21	22	23	24	25	26	27	28	29	30	31	TOTAL
BASSIN DU RHIN.																																
Mulhouse (Lycée)..	.	.	.	.	.	.	.	28	8	1	0	.	2	1	9	6	2	.	.	.	.	.	.	.	.	.	.	3	.	.	2	61
Ballon de Guebwiller	.	.	.	.	.	.	3	24	1	0	3	1	2	3	8	10	.	.	4	.	.	.	.	.	2	0	0	2	.	.	4	69
Strasbourg (Inst. de Phys. du Globe.....	.	.	.	.	.	.	0	30	3	.	1	.	3	1	.	5	1	.	1	.	.	.	.	.	.	0	.	3	.	.	1	49
BASSIN DE LA MOSELLE.																																
Bellefontaine (Pépinière)..	.	.	.	.	.	3	21	2	.	.	.	1	4	3	9	.	1	.	.	.	.	.	.	.	0	1	8	.	.	.	11	62
Ballon de Servance (fort).	.	.	.	.	.	.	21	32	.	0	.	.	5	16	33	14	.	1	12	.	.	.	.	.	0	1	6	.	.	.	7	148
Épinal (C. M.)....	.	.	.	.	.	1	32	5	.	.	.	1	4	8	4	.	.	1	3	.	.	.	.	.	.	0	2	5	.	.	17	83
Mirecourt (E. N.).	.	.	.	.	.	0	8	4	.	.	.	0	0	4	8	3	.	0	2	.	.	.	.	.	.	.	4	.	.	.	4	37
Metz.....	.	.	.	.	.	.	.	17	.	.	2	.	2	2	6	7	.	0	2	.	.	.	.	.	.	.	2	3	.	.	.	39
BASSINS DE LA MEUSE, DE LA CHIERS ET DE LA SAMBRE.																																
Bassoncourt.....	.	.	.	.	2	5	13	.	.	.	.	2	.	7	11	13	.	.	.	.	.	.	.	.	.	.	12	.	.	.	5	70
Contrexéville	.	.	.	.	.	10	5	.	.	.	.	15	12	6	3	.	.	.	4	.	.	.	.	.	.	.	.	10	.	.	3	67
Châtenois	.	.	.	.	.	.	15	15	1	.	.	.	3	11	6	15	.	.	1	.	.	.	.	.	.	.	.	9	.	.	.	76
Neufchâteau (H. Grandclas)	.	.	.	.	.	.	9	16	.	.	.	.	3	4	10	11	.	.	4	.	.	.	.	.	.	.	.	7	.	.	3	67
Vouthon-Bas.....	.	.	.	.	.	.	23	13	.	.	.	.	3	6	13	6	.	.	0	6	.	.	.	.	.	.	.	9	.	.	2	81
Commercy (E. N.).	.	.	.	0	.	.	20	2	.	.	.	1	.	13	15	2	.	1	3	.	.	.	.	.	.	.	2	7	0	0	4	69
Charleville (E.N.)..	.	.	.	.	0	.	19	.	0	.	.	4	0	5	16	.	1	2	0	.	.	.	.	.	2	1	4	0	.	0	14	70
BASSINS DE L'ESCAUT, DE LA LYS, DE L'YSER ET DE L'AA.																																
Dunkerque (sém.).	.	.	.	.	.	2	9	1	2	.	3	3	.	2	4	.	.	.	.	.	.	.	.	.	.	.	2	.	.	.	.	28
BASSINS DE LA CANCHE, DE LA SOMME, DE LA BÉTHUNE, ETC.																																
Cap Gris-Nez (sém.)	.	.	1	.	.	12	1	.	.	.	11	3	.	6	1	.	0	.	.	.	.	.	.	.	1	.	0	.	.	.	.	36
Boulogne (P. C.)...	.	2	4	.	2	9	.	.	.	5	10	.	.	12	.	1	.	.	.	.	.	.	.	2	.	5	.	.	.	.	.	50
La Canche (Le Touquet)	.	.	.	.	1	1	.	.	.	1	1	1	2	7	.	.	.	.	.	.	.	.	.	1	0	3	.	.	.	1	.	19
Saint-Riquier (M. Chopart)...	.	.	.	.	.	.	.	6	.	.	.	.	.	4	4	.	.	.	.	.	.	2	2	.	.	.	6	.	.	.	0	25
Eu	.	.	.	.	.	2	4	.	.	.	.	5	.	2	9	.	2	.	.	.	.	.	.	.	.	.	10	3	.	.	.	38
Neufchâtel-en-Bray	.	.	.	.	.	.	3	.	.	.	3	3	.	4	6	1	.	.	1	.	.	.	.	.	0	.	11	3	.	0	.	38
Dieppe.....	.	.	1	.	.	3	2	1	.	.	1	7	1	3	4	0	0	.	.	.	.	.	.	.	1	.	11	.	.	.	0	37
Cany-Barville.....	.	1	.	.	.	5	.	.	.	.	5	5	.	8	7	1	1	.	.	.	.	.	.	.	1	.	11	.	.	1	.	45
Cap d'Antifer (ph.).	.	1	.	.	.	2	2	.	.	.	2	5	.	9	4	.	.	1	0	0	.	.	.	.	1	0	9	.	3	.	.	39
BASSIN DE LA SEINE.																																
Château-Chinon...	.	.	.	.	.	.	12	21	0	3	0	.	5	5	33	13	.	1	1	0	.	.	.	1	0	0	1	3	3	.	.	103
Lormes	.	.	.	.	.	.	16	.	16	.	.	.	.	13	20	12	.	2	.	1	.	.	.	.	.	.	1	.	.	2	.	83
Clamecy (C. M.)...	.	.	.	.	.	.	9	10	.	.	.	.	2	9	15	4	.	.	.	.	.	.	.	.	.	.	.	5	.	2	.	53

STATIONS.	1	2	3	4	5	6	7	8	9	10	11	12	13	14	15	16	17	18	19	20	21	22	23	24	25	26	27	28	29	30	31	TOTAL.
BASSIN DE LA SEINE (suite).																																
Marigny-le-Cahouët	.	.	.	.	.	4	28	2	1	.	.	2	3	4	6	7	.	.	1	.	.	.	5	.	.	.	10	.	1	.	36	110
Montbard (Écluse)	.	.	.	.	.	9	19	.	.	.	.	0	7	17	10	.	2	.	.	.	.	.	9	.	0	.	2	.	1	.	37	111
Auxerre (C. M.)...	.	.	.	0	.	.	8	7	.	0	.	.	.	3	7	14	5	.	0	.	.	.	.	3	2	2	.	5	.	2	2	58
Tonnerre (P. C.)...	.	.	.	.	.	.	.	10	.	.	.	.	.	7	14	.	.	.	.	.	.	.	.	.	.	1	.	3	.	.	1	37
Laroche-sur-Yonne.	.	.	.	.	.	.	16	.	0	.	.	2	5	9	1	.	.	.	.	.	.	.	.	.	2	.	4	.	.	.	5	46
St-Martin (Sens)...	.	.	.	.	.	.	7	4	.	.	.	.	1	9	19	4	.	.	.	.	.	.	.	.	.	2	.	3	.	.	4	54
Villeneuve-l'Archevêque.	.	.	.	.	.	9	5	.	.	.	.	.	0	4	18	4	.	.	.	.	.	.	.	.	1	1	.	4	.	2	.	48
Baigneux-les-Juifs.	.	.	.	.	.	12	23	1	.	.	.	0	5	22	7	.	1	.	1	.	.	.	3	.	1	.	8	.	1	.	42	127
Laignes.....	.	.	.	.	.	9	10	.	.	.	.	3	4	19	3	.	.	.	.	.	.	.	.	.	1	.	1	.	1	.	29	80
Clairvaux.....	.	.	.	.	.	.	5	18	.	.	.	.	.	3	17	7	.	.	.	1	.	.	.	.	.	.	.	2	.	0	.	54
Troyes (E. N.)....	.	.	.	.	.	.	9	.	.	.	.	.	.	13	8	.	1	.	.	.	.	.	.	.	1	.	1	.	.	0	19	52
Valentigny	.	.	.	.	.	.	8	11	.	.	.	.	1	3	16	3	.	0	1	.	.	.	.	.	.	1	0	1	.	0	1	46
Anglure.....	.	.	.	.	.	.	8	5	.	.	.	.	.	3	11	3	.	.	1	.	.	.	.	.	.	2	.	2	.	.	1	33
Bray-sur-Seine (P.C.)	.	.	.	.	.	.	8	6	.	.	.	1	.	8	8	.	.	.	.	.	.	.	.	.	.	2	3	.	.	.	.	36
Étampes (P. C.)...	.	.	.	.	.	.	6	.	.	.	2	3	8	4	.	.	1	.	.	.	.	.	.	1	.	.	.	.	4	.	.	27
Fontainebleau (Ec. d'App.)	.	.	.	.	.	.	.	10	.	.	.	.	5	8	7	1	0	0	.	.	.	.	.	.	.	1	0	.	.	6	.	39
Touquin (P. C.)...	.	.	.	.	.	.	11	.	.	.	.	.	1	2	8	.	.	.	.	.	.	.	.	.	1	.	.	.	.	3	.	27
Saclay.....	.	.	.	.	.	.	2	.	.	.	0	1	.	6	4	2	.	.	0	.	.	.	.	.	.	.	.	.	.	4	.	21
Le Perray (St Hubert)	.	.	.	.	.	0	2	0	0	.	.	6	1	9	7	.	.	.	0	.	.	.	.	.	1	0	.	.	.	.	.	27
Versailles (Montbauron)..	.	.	.	.	.	.	2	.	.	.	0	1	2	4	4	5	0	.	1	.	.	.	.	.	0	.	.	.	.	4	.	23
Sèvres (Chât. des Bruyères).	.	1	.	0	.	.	5	0	.	.	1	3	.	7	7	.	0	.	1	.	.	.	.	0	0	0	.	5	2	0	.	31
Paris (B.C.M. cour) (1)	1	.	.	.	.	2	1	.	.	.	2	1	4	3	0	.	.	0	.	.	.	.	.	1	.	.	.	.	6	.	.	20
Richebourg.....	.	.	.	.	.	.	6	1	.	.	.	.	.	6	5	5	.	2	1	.	.	.	.	.	.	.	.	7	2	3	.	37
Chaumont (E. N.)..	.	.	.	.	.	.	19	10	.	.	.	.	4	16	5	.	.	1	.	.	.	.	.	.	.	.	5	.	.	2	25	86
Aillianville.....	.	.	.	.	.	.	8	14	3	.	.	.	3	2	11	6	.	0	4	.	.	.	.	.	.	.	.	6	.	.	.	58
Demange-aux-Eaux.	.	.	.	.	.	.	.	19	.	2	.	.	2	4	17	8	.	0	4	.	.	.	.	.	.	.	1	3	.	.	.	59
Bar-le-Duc (P. C.).	.	.	.	.	.	.	5	19	.	.	.	.	4	3	15	9	.	1	2	.	.	.	.	.	.	.	1	3	0	0	1	62
Montmort (village).	.	.	.	.	.	.	7	2	.	.	.	.	.	.	12	7	.	0	.	.	.	.	.	.	.	.	.	.	.	.	.	28
Coulommiers (P.C.).	.	.	.	.	.	.	12	.	2	.	.	.	0	6	7	.	.	1	0	.	.	.	.	.	.	1	.	0	.	3	.	32
Parc de St-Maur (Obs.) (2).	.	0	.	.	.	0	7	.	1	.	1	1	1	6	2	.	0	0	0	.	.	.	.	.	1	.	1	.	3	2	.	28
Givry-en-Argonne...	.	.	.	.	.	.	8	7	.	.	.	.	2	1	22	.	.	1	2	.	.	.	.	.	0	.	5	1	1	.	.	49
Mourmelon-le-Grand...	.	.	.	.	.	.	13	4	.	.	.	.	3	.	12	5	.	1	1	.	.	.	.	.	0	2	1	2	.	.	1	43
Lihus.....	.	.	.	.	.	.	.	1	3	0	.	0	2	8	7	2	.	.	.	.	.	.	.	.	.	.	1	8	.	2	0	36
Beauvais (C. M.)..	.	.	.	.	.	1	2	2	1	1	3	1	3	2	3	.	.	.	2	.	.	.	.	.	.	.	1	3	.	2	.	26
Noailles.....	1	.	.	.	.	4	.	3	.	.	3	1	.	13	.	.	.	0	.	.	.	.	.	.	1	2	.	.	6	.	0	35
Pontoise (St-Ouen-l'Aumône, écl.)	.	0	.	0	.	0	3	.	.	.	1	4	.	2	4	.	.	.	0	.	.	.	.	.	0	.	0	.	.	4	.	20
Fontaines	.	.	.	.	14	1	0	1	.	2	2	8	20	4	.	0	0	.	.	.	.	.	.	.	1	.	3	.	0	.	.	57
Charny	.	.	.	.	.	.	8	4	.	1	.	3	1	8	9	4	.	.	.	.	.	.	.	.	.	1	.	1	.	2	.	41
Grignon (Cne de Vieilles-Maisons).....	.	.	.	.	.	.	14	.	.	.	.	4	2	8	14	.	.	.	1	.	.	.	.	.	.	.	.	3	.	1	.	47
Courpalet (Cne de Montereau).....	.	.	.	.	.	11	9	.	.	.	.	4	6	8	13	.	.	.	.	.	.	.	.	.	.	.	5	.	1	.	.	57
Nemours (P. C.)...	.	.	.	.	.	10	.	.	.	.	.	.	9	6	1	.	.	.	.	.	.	.	.	.	.	.	1	.	6	.	.	32
Courville.....	.	.	.	.	.	5	2	.	.	.	.	2	6	1	4	4	3	.	.	.	.	.	.	.	.	.	1	.	1	.	.	30
Senonches.....	.	.	.	.	.	.	.	0	.	.	0	5	2	6	7	2	.	.	.	.	.	.	.	.	0	2	3	1	.	.	2	31
Dreux.....	.	.	.	.	.	.	1	.	.	.	.	6	1	5	0	.	.	.	.	.	.	.	.	1	.	.	1	.	7	.	.	22
Forêt-du-Perche (La Fou-caudière).....	.	.	.	.	.	.	0	.	1	.	1	3	2	13	9	2	2	.	.	.	.	.	.	.	.	.	5	5	1	4	0	50

(1) La pluie a été totalisée le matin à 9h et reportée à la date de la veille.
(2) La pluie a été relevée de 0h à 24h.

STATIONS.	1	2	3	4	5	6	7	8	9	10	11	12	13	14	15	16	17	18	19	20	21	22	23	24	25	26	27	28	29	30	31	TOTAL.
BASSIN DE LA SEINE (suite).																																
Les Essarts	0	.	.	.	.	2	.	1	.	.	2	4	4	3	4	1	.	0	.	.	.	.	.	.	.	1	.	.	5	.	5	31
La Bonneville	.	.	.	.	.	1	.	.	.	.	1	6	4	1	2	.	.	1	.	.	.	.	.	0	.	0	4	.	2	.	.	21
Val-Joyeux (Obs. magn.)	.	0	.	.	.	0	2	.	0	0	0	4	1	5	5	1	0	.	0	.	.	.	.	.	1	.	0	.	.	2	.	24
Chaumont-en-Vexin	.	1	.	.	.	.	1	.	.	.	.	.	.	9	3	.	.	.	.	.	.	.	.	.	.	1	.	2	.	4	.	20
Gournay-en-Bray (P.C.)	.	.	.	.	.	.	1	.	.	.	1	.	6	3	5	1	.	.	0	.	.	.	.	.	.	0	2	10	.	1	.	30
Buchy	.	.	1	.	.	.	2	3	1	.	1	2	7	5	10	8	.	1	2	.	.	.	.	.	1	1	7	10	.	2	0	62
Rouen (île Lacroix)	.	0	.	.	.	.	1	.	.	.	1	5	2	4	5	1	0	0	1	.	.	.	.	.	1	1	7	6	.	2	.	36
Bolbec	.	.	.	.	3	1	1	.	.	3	2	1	6	11	.	0	0	1	.	.	.	.	.	.	9	5	0	.	.	.	.	43
Le Havre (rue des Ormeaux)	.	3	.	.	.	1	5	1	.	2	3	2	.	8	4	0	.	0	2	.	.	.	.	.	.	.	9	.	.	3	2	46
Le Neubourg	.	.	.	.	.	.	1	0	0	.	1	3	1	5	2	2	1	.	1	.	.	.	.	.	0	3	3	.	.	2	2	27
BASSINS ENTRE LA SEINE ET LA POINTE DE BRETAGNE.																																
Lisieux (C. M.)	.	0	.	.	.	1	.	1	1	.	1	4	1	1	9	5	0	.	.	.	.	.	.	.	2	1	15	3	2	1	.	49
Caen (C. M.)	.	1	0	.	0	1	1	1	0	.	4	4	1	5	4	3	1	.	0	.	.	.	.	0	0	.	8	1	1	2	.	37
Sainte-Honorine-du-Fay (1)	.	0	0	0	0	4	1	4	.	3	1	3	2	4	9	1	0	0	0	.	.	.	.	0	0	1	12	.	3	9	0	59
Cherbourg (Obs.)	.	0	.	.	.	1	0	0	.	2	1	2	4	4	13	.	1	.	0	.	.	.	.	.	4	2	11	.	8	9	.	62
Port-Bail	.	.	.	.	.	1	1	0	.	3	2	4	.	8	6	0	1	.	.	.	.	.	.	.	1	1	10	.	3	14	.	54
Granville (ph.)	.	.	.	.	.	.	.	.	.	.	.	2	.	.	5	2	2	.	.	.	.	.	.	.	.	2	6	.	3	6	.	28
Louvigné-du-Désert	.	.	.	.	.	1	.	.	.	.	.	3	1	5	4	.	.	.	.	.	.	.	.	.	.	.	7	.	8	.	.	30
Trans	.	.	.	.	.	2	.	.	.	0	.	.	6	2	6	0	.	.	1	.	.	.	.	.	0	2	15	.	9	3	1	47
Paramé	.	.	.	.	.	.	.	2	.	.	3	.	4	5	7	.	.	.	.	0	.	.	.	.	1	1	3	.	6	9	.	40
Les Roches-Douvres (ph.)	.	.	.	.	.	4	.	.	2	.	4	4	10	5	3	.	.	.	.	.	.	.	.	.	1	.	5	.	1	.	.	7	45
BASSINS DU SUD DE LA BRETAGNE; BASSIN DE LA VILAINE.																																
Brest (Obs.) (1)	.	.	.	.	.	5	5	.	.	0	4	1	4	8	2	2	0	.	.	.	.	.	.	.	.	13	0	2	4	1	4	54
Corlay	.	.	.	.	.	.	.	8	.	.	.	.	10	23	3	.	.	.	.	.	.	.	.	.	4	.	19	.	14	.	.	81
Glomel	.	.	.	.	.	4	1	2	.	.	.	1	6	14	4	1	.	.	.	.	.	.	.	.	1	1	8	.	4	3	.	50
Châteaulin	.	1	.	.	1	6	5	1	.	.	1	4	5	20	1	4	2	.	.	.	.	.	.	.	2	1	9	.	7	2	3	75
Pontivy (Les Récollets)	.	.	.	.	.	7	.	1	.	.	.	.	8	1	11	2	.	.	.	.	.	.	.	.	.	.	7	.	.	6	.	43
Lorient (Obs.)	.	.	.	.	.	3	0	.	.	.	0	0	12	14	3	.	1	.	.	.	.	.	0	0	1	1	19	.	3	24	4	85
Belle-Isle (ph.)	.	.	.	.	.	.	.	.	.	1	4	.	17	3	8	.	1	.	.	.	.	.	.	.	1	.	14	.	20	12	.	81
St-Christophe-des-Bois	.	.	.	.	.	4	1	.	.	.	2	5	4	8	9	1	1	.	1	.	.	.	.	.	.	2	13	.	13	8	.	72
Mordelles	.	.	.	.	.	6	1	1	.	.	1	1	6	5	.	2	.	.	.	.	.	.	.	.	2	1	12	.	16	22	.	76
Rennes (Faculté des Sciences)	.	.	.	.	.	11	.	.	.	.	.	4	6	5	2	4	.	.	.	.	.	.	.	.	.	1	.	.	15	15	.	63
Montfort	.	.	.	.	.	5	.	1	.	.	0	.	7	4	1	2	.	.	.	.	.	.	.	.	.	1	20	.	18	16	.	75
La Guerche-de-B.	.	.	.	.	.	1	.	.	.	.	.	1	3	5	3	1	.	.	.	.	.	.	.	.	.	2	6	.	12	13	.	47
BASSIN DE LA LOIRE.																																
Le Puy (Villa Mondon, M. Batdit)	.	.	.	.	.	.	11	34	0	.	.	0	0	0	1	9	.	0	.	.	.	.	.	2	.	.	.	.	.	3	1	64
St-Paulien (P. C.)	.	.	.	.	.	.	8	2	.	.	.	.	.	13	3	.	.	.	.	.	.	.	.	.	.	.	.	.	.	1	.	26
St-Étienne (C. M.)	.	.	.	.	.	.	13	17	.	1	.	.	10	.	17	7	.	3	.	.	.	.	.	6	.	.	.	.	.	.	9	83
Montbrison (P. C.)	.	.	.	.	.	.	20	11	.	1	.	1	3	3	1	.	.	.	.	.	.	.	.	.	.	.	.	.	.	.	9	50
Noirétable	.	.	.	.	.	.	7	.	.	.	.	.	.	.	.	.	6	12	.	.	.	.	.	.	.	.	.	.	.	6	18	49
Roanne (P. C.)	.	.	.	.	.	.	13	22	8	.	.	.	1	.	.	10	.	.	.	.	.	.	.	1	.	.	.	.	.	.	3	61
Digoin (P. C.)	.	.	.	.	0	.	17	20	.	.	.	.	.	5	9	9	.	.	.	.	.	.	.	0	.	.	4	.	.	.	5	70
Montceau-les-Mines	.	.	.	.	.	.	.	38	5	.	.	.	2	.	15	15	.	.	.	.	.	.	.	.	.	.	0	.	.	3	27	105
Arnay-le-Duc	.	.	.	.	.	5	28	1	.	.	.	1	4	22	15	.	.	1	.	.	.	.	.	.	.	1	2	.	1	.	26	106
Luzy (P. C.)	.	.	.	.	.	0	8	23	.	.	.	.	2	4	19	11	.	.	.	.	.	.	.	.	.	.	.	.	1	.	.	67

(1) Voir les notes publiées à la page 3.

STATIONS.	1	2	3	4	5	6	7	8	9	10	11	12	13	14	15	16	17	18	19	20	21	22	23	24	25	26	27	28	29	30	31	TOTAL.
BASSIN DE LA LOIRE (suite).																																
Châtillon-en-Bazois (P. C.)	.	.	.	.	.	1	12	7	0	.	.	.	2	9	20	6	.	.	.	.	.	.	.	.	.	.	0	2	.	3	.	61
Prémery (C. M.)...	.	.	.	.	.	.	13	10	0	0	.	.	3	13	24	8	.	0	0	.	.	.	.	1	.	.	0	1	.	0	.	74
Mercoire.....	.	.	.	.	.	.	13	14	7	.	.	.	.	5	12	7	.	.	.	.	.	.	.	1	.	4	2	11	4	.	.	82
Murat.....	.	.	.	.	.	.	.	21	4	5	.	.	5	4	5	6	.	.	.	.	.	.	.	.	.	.	.	.	7	.	.	58
Ambert.....	.	.	.	.	.	.	18	7	.	.	.	4	.	.	2	6	.	1	.	.	.	.	.	2	.	.	.	.	.	.	9	49
Puy-de-Dôme (Obs.)	.	.	.	.	.	.	40	40	9	5	1	11	14	13	11	14	1	5	2	0	.	.	3	4	0	0	1	.	1	2	7	183
Clermont-Ferrand (Obs.)	.	.	.	.	.	.	30	16	0	.	.	2	1	1	1	1	.	.	1	.	.	.	.	1	.	.	4	.	1	0	3	61
Pontgibaud (P. C.).	3	6	2	.	.	.	.	.	4	1	1	1	2	.	.	.	.	.	.	2	8	9	.	.	.	.	.	0	.	.	2	40
Vichy (P. C.).....	.	.	.	.	.	.	16	20	8	.	.	1	1	3	4	.	.	1	1	.	.	.	.	.	.	.	4	.	.	.	1	61
Moulins (P. C.)....	.	.	.	.	.	.	17	9	.	.	.	.	5	2	3	8	.	2	0	.	.	.	.	.	.	.	4	.	.	.	.	50
Chénérailles.....	.	.	.	.	.	.	10	8	.	.	.	0	2	5	8	5	.	.	.	0	.	.	.	3	.	.	4	.	.	8	1	56
Montluçon (C. M.).	.	.	.	.	.	.	27	11	.	.	.	2	2	4	5	1	.	.	1	.	.	.	.	.	.	.	4	.	1	.	.	58
Culan.....	.	.	.	.	.	.	11	8	.	.	.	2	5	6	13	3	.	.	3	.	.	.	.	.	.	.	.	.	.	5	.	54
Bourges (M. l'Abbé Moreux)	.	.	.	.	.	.	11	1	.	0	.	3	1	10	11	1	.	.	.	.	.	.	.	.	.	.	.	.	.	2	.	39
Romorantin.....	.	.	.	.	.	.	10	2	0	.	.	.	4	10	19	2	.	.	.	.	.	.	.	.	.	.	.	2	.	14	.	64
La Châtre (M. Rouet)	.	.	.	.	.	.	15	.	0	.	.	4	3	1	5	11	4	0	0	1	.	.	.	0	.	.	.	.	19	.	0	64
Châteauroux (St. agr.).	.	.	.	.	.	1	8	.	0	.	1	3	1	9	15	.	.	0	0	.	.	.	.	.	.	.	0	.	7	4	.	51
Felletin.....	.	.	.	.	.	.	14	9	1	1	1	1	0	9	19	5	.	1	1	.	.	.	.	5	.	.	1	.	.	1	.	69
Guéret (E. N.)....	.	.	.	.	.	.	24	1	0	1	2	4	6	20	29	2	.	0	1	.	.	.	0	3	.	.	2	.	3	6	6	108
Magnac-Laval.....	.	.	.	.	.	.	7	5	.	.	.	10	5	4	38	12	.	.	.	.	.	.	.	.	.	.	.	.	.	25	.	107
Dun-le-Palleteau ..	6	8	.	.	.	.	.	.	.	.	.	2	6	4	29	.	3	.	.	.	.	.	.	.	.	.	.	.	.	3	.	61
Montmorillon.....	.	.	.	.	.	12	.	.	.	.	2	3	4	21	4	.	.	.	.	.	.	.	.	.	.	.	.	.	15	.	.	62
Eymoutiers.....	.	.	.	.	.	.	.	23	11	.	.	3	10	30	2	8	.	.	.	.	.	.	6	.	.	6	.	.	1	.	2	100
Saint-Germain-les-Belles.	.	.	.	.	.	.	22	7	.	.	.	3	1	9	41	5	.	1	.	.	.	.	.	3	.	.	5	.	.	23	1	120
Limoges (M. Geneste)	3	.	.	.	.	.	.	3	3	.	.	2	6	30	35	3	.	.	.	.	.	.	.	.	.	4	.	.	.	30	.	119
Chabanais.....	.	.	.	.	.	.	21	1	.	.	.	3	.	8	38	7	.	1	.	.	.	.	.	.	.	.	0	0	.	21	.	99
Montamisé (Mme Farcy) ..	.	.	.	.	.	0	5	.	.	.	1	5	6	12	12	.	0	.	.	.	.	.	.	1	.	0	2	.	5	9	.	59
Châtellerault.....	.	.	.	.	.	.	3	.	.	.	0	6	3	10	18	.	.	.	.	.	.	.	.	.	.	.	.	.	.	22	.	60
Givry (Fourchambault)...	.	.	.	.	14	4	.	.	.	.	.	1	.	8	12	4	.	.	.	.	.	.	.	1	.	.	.	3	.	.	.	46
Saint-Satur.....	.	.	.	.	.	.	11	.	1	.	.	1	.	14	25	4	.	.	.	.	.	.	.	.	.	.	.	.	5	.	.	61
Gien (M. le Dr Raffard) ..	.	.	.	.	.	2	8	.	.	.	.	3	4	3	10	.	.	.	.	.	.	.	.	.	.	.	3	.	2	.	.	36
Orléans (E. N.)....	.	.	.	.	.	4	2	.	.	.	.	.	5	7	5	.	.	.	.	.	.	.	.	0	1	.	.	1	.	5	.	30
Blois (E. N.).....	.	.	.	.	.	0	3	.	.	.	.	4	13	11	10	.	0	.	.	.	.	.	.	.	.	0	1	.	6	1	7	49
Baugé.....	.	.	.	.	.	.	.	0	.	.	0	4	.	20	20	1	.	.	.	.	.	.	.	.	.	0	.	2	.	8	0	55
Châteaudun (M. E. Roger)	.	.	.	.	.	.	2	1	.	.	0	1	3	12	12	3	.	.	.	.	.	.	.	.	.	.	.	.	5	.	2	42
Authon-du-Perche.	.	.	.	.	.	.	2	.	.	.	.	3	.	11	8	2	1	.	.	.	.	.	.	.	1	1	0	1	.	3	.	34
Vendôme (P. C.)...	.	.	.	.	.	.	2	.	.	.	1	1	.	16	17	1	0	.	.	.	.	.	.	.	.	1	.	.	.	3	.	42
St-Marc-de-Réno (Beauvilliers) ..	.	.	.	.	.	.	1	.	.	.	2	6	0	11	6	1	0	.	.	.	.	.	.	.	1	0	4	5	1	5	.	45
Nogent-le-Rotrou..	.	.	.	.	.	.	1	1	.	.	0	5	0	12	10	3	0	.	.	.	.	.	.	.	.	2	3	3	.	2	4	45
Grez-en-Bouëre ...	0	.	.	.	.	0	.	2	.	.	4	.	16	11	2	1	0	1	.	.	.	.	.	.	0	5	2	.	7	1	3	55
Le Mans (Gaz)....	.	.	.	.	.	.	0	.	.	.	.	5	0	8	16	1	.	.	.	.	.	.	.	.	.	2	4	0	0	.	.	36
Ambrières.....	.	.	.	.	.	2	2	.	0	1	0	3	0	9	10	2	0	0	.	.	.	.	.	0	0	.	10	1	3	6	0	50
Montflours (M. Gaumer)....	.	.	.	.	.	1	2	1	.	.	.	3	1	5	10	1	.	.	.	.	.	.	.	.	.	.	1	3	5	4	1	39
Évron.....	.	.	.	.	.	1	.	.	.	.	4	2	6	15	2	.	.	.	.	.	.	.	.	.	.	3	.	.	6	.	.	39
Château-Gontier ..	.	1	.	.	.	.	2	1	.	.	1	6	16	9	9	.	.	.	.	.	.	.	.	.	1	1	6	.	2	12	.	65
Nantes (Obs.).....	.	.	.	.	1	3	0	.	.	.	3	2	25	14	7	.	.	.	.	.	.	.	.	.	2	.	4	12	7	13	4	97
Saint-Nazaire.....	.	.	.	.	.	5	4	.	.	.	.	2	12	15	13	.	1	.	.	.	.	.	.	.	.	.	6	0	.	24	3	85

STATIONS.	1	2	3	4	5	6	7	8	9	10	11	12	13	14	15	16	17	18	19	20	21	22	23	24	25	26	27	28	29	30	31	TOTAL.
BASSIN DE LA LOIRE (suite).																																
Les Ponts-de-Cé (St-Aubin)	.	1	.	.	.	.	0	.	.	.	.	4	8	11	11	1	.	.	.	.	.	.	.	0	0	2	.	.	1	11	0	51
La Pommeraye	.	.	.	.	.	.	1	.	1	.	.	1	2	21	25	0	.	.	.	.	.	.	.	.	.	1	2	0	0	15	0	70
Les Herbiers	.	.	.	.	.	.	.	.	.	.	.	7	4	15	26	1	.	.	.	.	.	.	.	.	.	.	.	.	2	27	.	82
Montaigu	.	.	.	.	.	.	.	.	.	.	.	2	1	15	30	.	.	.	.	.	.	.	.	.	.	.	3	1	0	18	2	74
BASSINS ENTRE LA LOIRE ET LA GIRONDE.																																
Pointe St-Gildas (Sém.)	.	.	.	.	.	5	1	.	.	.	1	2	20	15	4	.	.	.	.	.	.	.	.	.	0	4	1	.	1	16	.	70
Les Sables-d'Olonne	.	.	.	.	.	.	1	.	.	.	.	2	10	4	9	.	.	.	.	.	.	.	.	.	.	.	.	0	2	7	.	36
Luçon	.	.	.	.	.	.	2	.	.	.	.	1	5	8	12	.	.	.	.	.	.	.	.	.	.	.	.	0	10	.	.	39
Boisragon (Cte de Breloux)	.	.	.	.	.	6	.	.	.	.	2	3	6	.	39	3	1	0	0	.	.	.	.	0	.	.	0	.	1	21	0	83
Niort (Comporte)	.	.	.	.	.	.	3	3	.	.	.	4	.	8	34	4	1	.	.	.	.	.	.	.	.	.	.	.	.	20	6	82
La Rochelle (P. C.)	.	.	.	.	.	.	.	4	.	.	.	4	1	13	16	3	.	.	.	.	.	.	.	.	.	.	.	.	.	6	.	47
Angoulême (E. N.)	.	1	.	.	.	4	11	2	.	.	.	2	2	9	7	.	1	0	.	.	.	.	.	.	.	.	.	.	19	13	.	70
Barbezieux	.	.	.	.	.	.	13	.	.	.	.	.	6	11	32	6	1	.	.	.	.	.	.	.	.	.	.	.	.	19	1	90
Jonzac	.	.	.	.	.	.	4	2	.	.	.	5	.	3	11	19	.	.	.	.	.	.	.	.	.	.	.	.	2	14	.	60
Civray	.	0	.	.	.	.	12	3	.	.	.	1	.	5	39	3	.	.	.	.	.	.	.	.	.	.	.	.	.	17	.	80
Rochefort-s-Mer (Obs.)	.	1	.	.	.	.	3	.	.	.	0	4	5	22	16	.	1	1	.	.	.	.	.	.	.	.	.	.	3	5	.	61
BASSIN DE LA GIRONDE.																																
Ussel	.	.	.	.	.	.	8	5	.	.	.	2	3	9	13	11	6	.	.	.	.	.	.	.	.	.	.	.	.	3	.	61
Saignes	.	.	.	.	.	.	4	2	.	.	.	.	6	8	11	.	.	.	.	.	.	.	.	.	.	.	.	.	.	3	.	34
Combemaury	.	.	.	.	.	.	23	13	.	1	0	3	2	14	38	14	.	.	.	.	.	.	.	.	.	.	.	.	.	13	.	121
Montfaucon	.	.	.	.	.	.	31	.	.	.	.	10	15	25	13	.	.	.	.	.	.	.	.	4	.	.	.	.	.	23	.	121
Brive (Collège)	.	.	.	.	.	.	30	1	.	.	.	3	6	21	24	.	.	.	.	.	.	.	.	2	.	.	.	.	16	9	2	114
La Boissière (Cte du Bugue)	.	.	.	.	.	.	12	18	0	.	.	10	7	11	14	1	.	2	.	.	.	.	.	1	.	1	4	.	.	28	4	113
Manaurie	.	.	.	.	.	.	16	12	.	.	4	2	18	23	4	.	.	.	.	.	.	.	.	.	.	5	.	.	37	.	2	124
St-Avit-du-Moiron	.	.	.	.	.	.	14	.	.	.	.	6	.	16	13	5	.	.	.	.	.	.	.	.	.	.	7	.	.	16	.	77
Périgueux (E. N.)	.	.	.	.	.	0	47	3	.	.	.	6	5	11	28	0	1	.	.	.	.	.	.	1	.	.	9	.	17	13		140
Les Églisottes	.	1	.	.	.	.	24	2	.	.	.	6	2	7	28	2	0	.	.	.	.	.	.	.	.	.	.	.	2	2	.	75
Le Bleymard	.	.	.	.	.	.	26	15	.	.	.	.	.	7	13	12	.	.	.	.	.	.	.	.	.	.	.	4	23	12	.	111
Mende (E. N.)	.	.	.	.	.	.	40	13	.	.	.	3	.	10	11	9	.	.	.	.	.	.	.	.	.	.	.	.	4	19	2	112
Nasbinals	.	.	.	.	.	.	12	7	13	7	4	5	8	9	8	2	.	.	.	.	.	.	.	1	.	.	.	.	.	16	.	93
Entraygues	.	.	.	.	.	.	26	18	.	.	.	8	.	12	40	18	.	.	.	.	.	.	.	.	.	.	.	.	.	18	.	140
Figeac (S. hy.)	.	.	.	.	.	.	25	10	.	.	.	.	3	26	30	3	.	.	.	.	.	.	.	2	.	.	.	.	4	16	.	119
Cahors (P. C.)	.	.	.	.	.	.	23	11	1	.	7	8	1	20	24	8	.	.	.	.	.	.	.	3	1	.	.	.	.	19	.	125
Villeneuve-s-Lot (C. M.)	.	.	.	.	.	.	22	10	1	.	.	6	1	.	28	1	.	1	.	.	.	.	.	.	.	.	.	.	.	17	3	89
Pont-de-Montvert	.	.	.	.	.	.	50	13	.	.	.	0	0	12	6	.	.	.	.	.	.	.	.	.	.	.	1	6	51	45	.	185
Séverac-le-Château	.	.	.	.	.	.	33	14	.	.	.	4	5	10	9	5	.	.	.	.	.	.	.	2	.	.	.	.	6	11	.	100
Lacaune (M. Mettey)	.	.	.	.	.	.	12	25	.	.	.	9	1	31	7	8	.	2	.	.	.	.	.	4	.	.	.	.	3	22	.	124
Labruguiere	.	.	.	.	.	.	30	25	6	.	.	14	1	18	3	11	.	1	.	.	.	.	.	4	.	.	.	.	.	23	.	136
Castres	.	.	.	.	.	.	24	25	2	0	1	8	1	16	4	7	.	.	.	.	.	.	.	3	.	.	.	.	.	23	.	114
Grésigne (Cte de Montans)	.	.	.	.	.	.	20	.	.	.	.	12	.	22	14	6	.	1	.	.	.	.	.	5	.	.	.	.	.	26	.	106
Carmaux	.	.	.	.	.	.	26	.	.	.	.	7	.	31	.	10	.	.	.	.	.	.	.	3	.	.	.	.	.	16	1	93
Montauban (E. N.)	.	.	.	.	.	.	4	3	1	.	.	13	3	33	33	3	1	4	.	.	.	.	0	.	.	.	.	.	21	6	1	126
Puylagarde	.	.	.	.	.	.	17	18	0	.	.	5	3	21	24	16	.	.	.	.	.	.	.	2	.	.	.	.	.	21	0	127
La Française	.	.	.	.	.	.	20	8	.	.	.	6	6	14	21	3	.	.	.	.	.	.	.	3	.	.	.	.	20	5	.	107
Arreau	.	2	.	.	.	.	8	2	6	2	.	15	.	1	2	.	10	.	.	.	.	.	.	.	.	.	.	.	.	7	.	58
Belpech (M. Ferrand)	.	.	.	.	.	15	23	5	3	.	6	3	9	0	6	1	11	.	.	.	.	.	3	2	.	.	.	.	17	.	1	104
Toulouse (Obs.)	.	.	.	.	.	.	24	21	.	.	.	7	3	9	12	2	3	0	.	.	.	.	.	2	.	.	.	.	13	15	0	110

STATIONS.	1	2	3	4	5	6	7	8	9	10	11	12	13	14	15	16	17	18	19	20	21	22	23	24	25	26	27	28	29	30	31	TOTAL.
BASSIN DE LA GIRONDE (suite).																																
Masseube	.	.	.	.	.	.	25	17	4	.	.	10	.	6	14	.	3	.	.	.	.	.	.	3	3	.	.	.	.	23	4	111
Auch (P. C.)	.	.	.	.	.	.	25	11	.	.	.	9	2	9	16	1	1	1	.	.	.	.	.	3	.	.	.	.	19	8	10	115
Vic-Fezensac	.	.	.	.	.	0	10	5	0	0	.	3	3	7	4	4	2	1	.	.	.	.	.	2	.	.	.	.	.	5	1	47
Lectoure	.	.	.	.	.	.	14	10	.	.	.	4	2	10	9	.	.	.	.	.	.	.	.	.	.	.	.	.	21	.	.	70
Agen (P. C.)	.	.	.	.	.	.	13	3	.	.	.	.	5	14	11	.	2	.	.	.	.	.	2	.	.	.	.	9	4	1	.	63
Budos	.	0	1	.	.	.	20	3	1	.	.	6	1	16	23	7	.	0	.	.	.	.	.	0	.	0	0	.	1	8	1	90
Bordeaux-Floirac (Obs.)	.	0	0	.	.	.	8	4	0	.	.	5	0	13	28	5	.	0	0	.	.	.	.	1	0	1	.	.	1	7	.	72
Pointe-de-Grave	.	2	.	.	.	.	5	1	.	.	.	5	.	6	31	2	1	0	.	.	.	.	.	.	.	.	.	.	1	2	.	56
BASSINS ENTRE LA GIRONDE ET LES PYRÉNÉES.																																
Hourtin (ph.)	.	2	.	.	.	.	8	.	.	.	.	7	.	13	22	4	.	1	.	.	.	.	.	1	.	.	.	.	.	5	.	61
Arcachon (C. M.)	.	4	.	.	.	.	10	4	.	.	.	8	.	24	21	4	1	.	.	.	.	.	.	1	.	.	.	.	.	4	10	90
Belin	.	4	.	.	.	.	16	3	.	.	.	.	2	24	22	10	1	1	.	.	.	.	.	2	4	.	.	.	1	8	1	96
Pic-du-Midi (Obs.)	.	2	.	.	.	.	20	26	67	25	13	40	8	13	6	47	47	32	.	.	.	.	.	.	.	1	.	.	3	10	.	361
Bagnères-de-B. (Obs.)	.	0	.	.	.	.	31	16	19	1	.	11	6	8	0	15	8	10	0	.	.	.	.	1	.	.	.	.	1	23	0	152
Laruns	.	2	.	.	.	.	36	29	18	3	.	36	.	16	10	15	24	12	.	.	.	.	.	.	.	.	.	.	5	1	.	207
Pau (Château)	.	.	.	.	.	.	15	44	.	3	2	12	12	5	3	6	5	.	.	.	.	.	.	4	.	.	.	.	30	2	.	143
Oloron	.	.	.	.	.	.	36	20	8	.	.	25	.	6	8	20	21	.	.	.	.	.	.	.	.	.	.	.	.	13	.	157
Riscle	.	.	.	.	.	.	16	9	.	5	.	10	5	6	7	4	1	.	.	.	.	.	.	2	.	.	.	.	.	18	3	84
Tartas	.	.	.	.	.	.	14	1	.	.	.	6	7	22	18	6	1	.	.	.	.	.	.	.	.	.	.	.	1	8	.	85
BASSINS ENTRE LES PYRÉNÉES ET LE RHÔNE.																																
Col de Puymorens	.	.	.	.	.	16	21	25	3	7	5	2	11	13	2	5	.	.	.	.	.	.	.	.	.	.	.	.	12	.	.	125
Prats-de-Mollo (P. C.)	.	.	.	.	.	.	35	14	2	.	.	.	.	.	.	2	.	.	.	.	.	.	.	.	.	.	.	.	.	6	.	59
Céret (P. C.) (ville)	.	.	.	.	.	.	46	10	.	.	.	.	.	.	6	.	.	.	.	.	.	.	.	.	.	.	.	.	.	1	.	63
Le Vernet-les-Bains	.	.	.	.	.	.	23	20	3	.	.	.	.	.	.	5	1	.	.	.	.	.	.	.	.	.	.	.	.	1	.	55
Perpignan (Obs.)	.	.	.	.	.	.	24	7	.	.	.	1	.	.	1	.	.	.	.	.	.	.	.	.	.	.	.	.	3	11	.	46
Maury	.	.	.	.	.	.	6	4	12	0	.	2	6	.	.	10	1	.	.	.	.	.	.	1	.	.	.	.	.	2	5	49
Narbonne (Collège)	.	.	.	.	.	.	8	15	.	.	.	.	.	.	.	.	.	.	.	.	.	.	.	.	.	.	.	.	.	.	.	24
Cap Béar (ph.)	.	.	.	.	.	.	12	43	.	.	.	0	1	.	.	4	.	.	.	.	.	.	.	.	.	.	.	.	1	.	.	61
Quillan	.	.	.	.	.	.	12	31	.	.	.	10	.	.	5	6	.	.	.	.	.	.	3	.	.	.	.	.	9	.	.	76
Limoux	.	.	.	.	.	2	17	10	5	.	.	10	3	2	8	.	.	.	.	.	.	.	.	.	.	.	.	.	12	.	.	69
Castelnaudary (P.C.)	.	.	.	.	.	13	17	8	4	.	6	8	6	4	2	.	6	.	.	.	.	.	.	.	.	.	.	.	22	.	.	96
L'Escandolgue	.	.	.	.	.	.	30	20	.	.	.	.	.	10	.	.	.	.	.	.	.	.	.	.	.	.	.	.	20	15	.	95
Blandas	.	.	.	.	.	.	30	7	3	.	.	.	2	.	.	.	.	.	.	.	.	.	.	.	.	.	.	.	25	36	.	103
Valleraugue	.	.	.	.	.	.	68	10	.	.	.	.	2	2	3	3	.	.	.	.	.	.	.	.	.	.	.	.	1	86	27	202
Col de la Cardonnille	.	.	.	.	.	20	40	5	.	.	.	.	.	.	.	.	.	.	.	.	.	.	.	.	.	.	.	.	1	20	2	88
Montpellier (Ec. d'Agr.)	.	.	.	.	.	17	15	2	.	.	.	.	.	1	2	.	.	.	.	.	.	.	.	.	.	.	.	.	7	.	3	47
Béziers	.	.	.	.	.	.	12	16	.	.	.	.	.	.	.	.	.	.	.	.	.	.	.	.	.	.	.	.	3	.	1	32
BASSIN DU RHÔNE.																																
Pontailler-s-Saône	.	.	.	.	.	0	37	10	.	.	.	.	.	4	30	.	.	.	.	.	.	.	1	.	.	.	0	.	2	.	25	111
Vesoul (E. N.)	.	.	.	.	.	.	24	22	.	.	.	1	0	5	18	17	.	0	1	.	.	.	.	.	.	.	2	1	.	1	8	98
Vioménil (S. Hy.)	.	.	.	.	.	.	12	20	.	.	.	.	.	1	23	34	.	3	.	.	.	.	.	.	.	.	4	.	.	.	4	101
Fontenoy-le-Château (S.hy.)	.	.	.	.	.	2	29	2	2	.	.	.	8	7	34	0	.	1	.	.	.	.	.	.	.	2	2	.	.	.	20	110

STATIONS.	1	2	3	4	5	6	7	8	9	10	11	12	13	14	15	16	17	18	19	20	21	22	23	24	25	26	27	28	29	30	31	TOTAL.
BASSIN DU RHÔNE (suite).																																
Charmoy	.	.	.	.	.	1	5	23	.	.	.	.	1	5	10	17	.	.	0	.	.	.	.	.	.	.	1	0	.	.	1	64
Villegusien	.	.	.	.	.	.	4	22	.	.	.	.	.	7	15	18	.	.	.	.	.	.	.	.	.	.	1	2	.	2	.	71
Dijon (S. hy.)	.	.	.	.	.	.	22	13	.	.	.	.	.	10	18	6	.	.	.	.	.	.	6	3	.	.	4	.	2	.	13	96
Beaune	.	.	.	.	.	5	25	2	.	.	.	1	3	15	21	.	.	.	.	.	.	.	9	.	.	0	4	1	1	.	17	104
Bourg (E. N.)	.	.	.	.	.	.	40	33	.	.	.	.	.	8	20	23	.	.	.	.	.	.	.	8	.	.	.	.	.	.	2	25	159
Ste-Foy-l'Argentière	.	.	.	.	.	.	9	3	2	.	.	.	.	.	5	13	.	.	.	.	.	.	.	6	.	.	.	.	.	.	3	8	49
Les Longevilles-Basses	.	.	.	.	.	5	39	15	1	.	0	2	1	11	25	4	.	.	1	.	.	.	1	.	0	3	.	.	.	6	11	125
Belfort (Château)	.	.	.	.	.	.	11	22	.	2	0	.	3	4	4	11	.	0	3	.	.	.	.	.	.	.	0	0	.	0	9	71
Besançon (Obs.)	.	.	.	.	.	.	37	13	.	0	.	1	2	1	26	9	.	0	2	.	.	.	.	.	.	.	3	.	.	1	13	107
Bellevaux	.	.	.	.	.	.	.	8	7	.	.	.	.	.	35	18	.	.	.	.	.	.	.	.	.	.	.	.	.	3	3	75
Sallanches	.	.	.	.	.	.	.	21	4	.	.	.	.	12	4	.	5	.	.	.	.	.	.	.	.	.	.	.	.	1	.	49
Bonneville (E. N.)	.	.	.	.	.	.	.	47	3	.	.	.	.	15	.	17	.	.	.	.	.	.	.	3	.	.	.	.	.	0	1	87
Frangy	.	.	.	.	.	.	.	50	10	.	.	.	.	.	20	30	.	.	.	.	.	.	.	10	.	.	.	.	.	.	6	127
St-Laurent-du-Pont (Gare)	.	.	.	.	.	.	.	61	25	.	.	.	.	6	5	62	11	.	.	.	.	.	.	22	.	.	.	.	.	.	9	201
Nantua	.	.	.	.	.	.	2	54	13	.	.	.	4	8	19	44	5	.	.	.	.	.	4	.	.	3	.	.	1	2	7	166
Lyon-St-Genis (Obs.)	.	.	.	.	.	.	.	38	8	.	.	.	0	1	1	24	.	2	.	.	.	.	.	10	.	0	.	.	.	1	1	87
Vocance	.	.	.	.	.	.	.	26	4	.	.	.	1	1	0	17	.	.	.	.	.	.	.	6	.	.	.	.	.	13	6	74
Barraux (Fort)	.	.	.	.	.	.	.	41	.	.	.	.	.	6	13	24	.	.	.	.	.	.	.	9	.	.	.	.	.	18	7	118
Bourg-d'Oisans (ville)	.	.	.	.	.	.	.	32	2	.	.	.	2	3	11	24	1	.	.	.	.	.	.	4	.	1	.	.	0	16	.	94
Corps	.	.	.	.	.	.	13	77	12	.	.	.	.	5	24	69	.	.	.	.	.	.	.	8	.	.	.	.	.	32	7	248
Monestier-de-Clermont	.	.	.	.	.	.	1	21	11	.	.	.	2	3	20	38	2	.	.	.	.	.	.	11	0	0	.	.	0	11	9	129
La Tronche (Asile)	.	.	.	.	.	.	.	55	9	0	.	.	.	3	8	25	4	.	.	.	.	.	.	8	.	.	.	.	.	5	5	123
Charavines	.	.	.	.	.	.	.	9	3	.	.	.	.	6	1	36	7	.	.	.	.	.	.	14	.	.	.	.	.	3	10	89
Villard-de-Lans	.	.	.	.	.	.	.	40	12	6	.	.	.	14	32	38	.	.	.	.	.	.	.	4	.	.	.	.	.	9	1	157
Pont-en-Royans	.	.	.	.	.	.	.	50	26	4	.	.	1	2	0	50	10	.	.	.	.	.	.	16	.	1	.	.	.	10	6	176
Faucon-du-Caire	.	.	.	.	.	.	20	.	.	.	.	.	.	.	24	10	.	.	.	.	.	.	.	5	.	.	.	.	24	15	.	98
Château-Arnoux	.	.	.	.	.	.	4	7	14	.	.	.	.	.	5	36	.	.	.	.	.	.	.	13	.	.	.	.	3	19	3	104
Mane	.	.	.	.	.	.	1	20	.	.	.	.	.	.	2	56	.	.	.	.	.	.	.	15	2	.	.	.	.	20	.	116
Apt (C. M.)	.	.	.	.	.	.	33	1	.	.	.	.	.	3	41	.	.	.	.	.	.	.	7	.	.	.	.	.	41	3	.	129
Vernoux (M. Maisonneuve)	.	.	.	.	.	.	11	59	7	.	.	.	.	.	11	26	2	.	.	.	.	.	.	.	.	3	.	.	1	30	6	156
Montpezat (C. M.)	.	.	.	.	.	.	50	.	.	.	.	.	.	.	10	35	.	.	.	.	.	.	.	.	.	.	.	.	40	10	.	145
Vialas	.	.	.	.	.	.	50	18	.	.	.	.	.	4	9	3	.	.	.	.	.	.	.	.	.	.	5	.	24	49	.	162
St-Ambroix	.	.	.	.	.	.	12	38	.	.	.	.	.	.	1	10	.	.	.	.	.	.	.	1	.	.	.	.	2	12	.	76
Uzès (S. hy.)	.	.	.	.	.	.	15	20	.	.	.	.	.	.	.	12	.	.	.	.	.	.	.	.	.	.	.	.	.	16	10	73
Crest (M. Savoyat)	.	.	.	.	.	.	40	22	2	.	.	.	2	.	.	28	.	.	.	.	.	.	4	.	1	.	.	.	17	9	0	126
Valréas	.	.	.	.	.	7	55	3	.	.	.	.	.	1	28	.	.	.	.	.	.	.	0	.	.	.	.	.	11	1	.	106
Lapalud	.	.	.	.	.	15	26	.	.	.	.	.	.	1	17	.	.	.	.	.	.	.	.	.	.	.	.	.	14	.	.	73
Orange (C. M.)	.	.	.	.	.	.	36	4	.	.	.	.	.	.	23	.	.	.	.	.	.	.	1	.	.	.	.	.	2	.	1	67
Sault	.	.	.	.	.	4	32	2	.	.	.	.	.	37	25	.	.	.	.	.	.	.	8	.	.	.	.	4	37	4	2	153
Carpentras (C. M.)	.	.	.	.	.	.	7	.	.	.	.	.	.	2	24	.	.	.	.	.	.	.	4	.	.	.	.	.	12	.	.	49
Avignon (E. N.)	.	.	.	.	.	5	6	.	.	.	.	.	.	2	1	.	.	.	.	.	.	.	.	.	.	.	.	.	10	2	5	30
Baucaire (C. M.)	.	.	.	.	.	2	19	.	.	.	.	.	.	.	17	.	.	.	.	.	.	.	.	.	.	.	.	.	14	2	3	57
Arles	.	.	.	.	.	.	12	.	.	.	.	.	.	1	22	.	.	.	.	.	.	.	.	.	.	.	.	.	9	3	11	58
Giraud (Salin)	.	.	.	.	.	.	.	6	2	.	.	.	.	.	.	24	.	.	.	.	.	.	.	.	.	.	.	.	.	5	.	37

STATIONS.	1	2	3	4	5	6	7	8	9	10	11	12	13	14	15	16	17	18	19	20	21	22	23	24	25	26	27	28	29	30	31	TOTAL.
BASSINS ENTRE LE RHÔNE ET L'ITALIE.																																
Bonneval	.	.	.	.	.	.	.	5	1	.	.	.	.	1	26	.	.	.	.	.	.	.	.	.	.	.	.	.	2	11	.	47
Cuges	.	.	.	.	.	.	1	21	3	.	.	.	.	.	.	3	5	.	.	.	.	.	.	2	.	.	.	.	.	21	.	56
Marseille (Obs.)	.	.	.	.	.	.	3	10	.	.	.	.	.	.	5	20	.	.	.	.	.	.	.	0	.	0	.	.	1	20	4	63
Toulon (Obs.)	.	.	.	.	.	.	28	4	.	.	.	.	.	.	10	6	.	.	.	.	.	.	.	2	.	.	.	.	4	18	40	112
Ile du Levant (Sém.)	.	.	.	.	.	.	5	10	.	3	10	.	.	.	13	5	2	.	.	.	.	.	.	10	.	.	.	.	.	9	8	75
Antibes (M. G. Raymond)	.	.	.	.	.	.	52	20	2	.	3	.	.	41	53	11	.	.	.	.	.	.	.	3	.	.	.	.	15	8	0	208
Nice (Obs.)	.	.	.	.	.	.	49	18	9	.	.	.	.	.	76	56	.	.	.	.	.	.	.	3	.	.	.	.	10	20	8	248
Monaco (Musée océanographique)	.	.	.	.	.	.	56	24	.	.	.	.	.	8	99	23	.	.	.	.	.	.	.	3	.	.	.	1	20	17	.	252
CORSE.																																
Bastia (Dapelo)	.	.	.	.	.	.	.	11	.	17	2	.	.	1	.	.	.	35	.	.	.	.	.	1	5	.	.	.	1	5	18	96
Calacuccia	.	.	.	.	.	.	.	6	7	.	.	.	.	2	4	12	.	16	.	.	.	.	.	.	.	.	.	.	.	19	.	67
Corte	.	.	.	.	.	.	.	6	6	.	7	.	.	.	1	37	.	29	.	.	.	.	.	.	.	.	.	.	.	8	16	111
Antisanti	.	.	.	.	.	.	.	.	.	.	7	.	.	.	.	14	.	19	.	.	.	.	.	.	.	.	.	.	.	26	.	66
Ajaccio (E. N.)	.	.	.	.	.	.	.	7	4	.	12	.	.	.	16	.	.	.	.	.	.	.	.	.	.	.	.	.	27	8	12	85
Sartène	.	.	.	.	.	.	.	6	4	.	.	.	.	.	.	48	.	13	.	.	.	.	.	.	.	.	.	.	1	4	21	98
Cap Pertusato (Sém.)	.	.	.	.	.	.	.	.	.	.	4	.	.	5	4	3	7	2	.	.	.	.	.	.	.	.	.	.	1	13	7	46

OBSERVATIONS DU MOIS D'AVRIL 1920.

STATIONS.	1	2	3	4	5	6	7	8	9	10	11	12	13	14	15	16	17	18	19	20	21	22	23	24	25	26	27	28	29	30	TOTAL.
BASSIN DU RHIN.																															
Mulhouse (Lycée).	3	7	3	5	3	3	1	.	.	5	2	3	7	.	.	.	.	3	8	3	1	0	0	.	.	.	1	.	2	.	59
Ballon de Guebwiller	7	9	6	8	7	4	1	1	0	4	2	8	4	4	0	.	2	8	5	7	5	2	0	0	.	2	5	1	3	.	105
Strasbourg (Inst. de Phys. du G.)	0	3	0	4	5	3	2	1	0	1	0	3	2	1	.	.	2	7	3	9	2	.	.	.	.	.	0	.	2	.	49
BASSIN DE LA MOSELLE.																															
Bellefontaine (Pépinière).	12	2	.	8	14	.	2	.	.	2	.	8	.	.	15	4	10	4	.	8	.	.	.	.	2	2	0	6	.	.	99
Ballon de Servance (fort)	12	6	5	17	29	11	.	1	2	5	14	7	18	7	.	14	6	12	12	10	6	.	.	.	.	9	2	4	12	.	209
Épinal (C. M.)	14	8	5	6	6	4	.	2	0	.	6	16	1	.	.	4	16	5	5	8	1	.	.	.	0	1	.	10	2	.	120
Mirecourt (E. N.).	1	7	0	7	1	2	0	2	2	1	.	.	.	.	.	5	6	4	0	2	.	.	.	.	.	0	.	0	.	.	42
Metz	3	6	3	5	5	7	.	0	.	1	5	1	8	1	.	6	3	7	.	9	5	1	.	.	.	1	3	1	9	.	89
BASSINS DE LA MEUSE, DE LA CHIERS ET DE LA SAMBRE.																															
Bassoncourt	21	12	3	4	.	.	4	3	.	.	6	7	4	.	.	14	.	22	5	4	.	.	.	.	.	.	.	.	5	.	115
Contrexéville	4	7	.	14	5	4	.	5	.	.	5	.	9	.	.	8	.	15	.	7	.	.	.	.	.	.	.	3	5	.	92
Châtenois	.	29	11	2	6	3	.	2	.	2	7	1	.	.	1	17	17	.	4	.	.	.	.	.	.	.	.	.	5	.	107
Neufchâteau (M. Grandcolas)	16	11	7	1	4	2	.	3	.	3	.	1	10	4	1	15	.	21	1	4	2	.	.	.	.	.	.	.	6	.	112
Vouthon-Bas	26	9	10	.	.	.	22	.	.	.	.	3	14	.	.	3	18	10	.	6	3	.	.	.	.	.	2	.	9	.	133
Commercy (P. C.).	21	7	7	4	9	9	.	1	.	.	4	4	7	0	9	8	1	16	.	7	1	.	.	.	.	4	.	9	.	.	130
Charleville (E. N.).	4	12	4	8	5	.	.	0	4	1	7	14	4	.	6	.	.	1	.	7	1	.	.	.	.	8	2	14	1	.	103
BASSINS DE L'ESCAUT, DE LA LYS, DE L'YSER ET DE L'AA.																															
Dunkerque (Sém.).	12	2	4	5	4	.	.	1	1	.	4	4	2	.	3	.	2	.	.	5	2	.	.	.	.	5	14	5	.	2	76
BASSINS DE LA CANCHE, DE LA SOMME, DE LA BÉTHUNE, ETC.																															
Cap Gris-Nez (Sém.)	7	12	3	4	6	0	.	3	1	.	7	14	.	.	3	5	4	0	7	8	2	.	1	.	0	4	12	2	1	1	107
Boulogne (P. C.)	6	5	14	10	2	.	3	.	2	1	10	5	2	11	.	2	2	.	9	5	2	2	.	.	3	.	12	.	7	.	114
La Canche (Le Touquet)	2	14	11	5	.	.	1	.	1	1	5	10	3	3	.	1	3	.	3	3	.	.	.	.	.	.	12	.	2	0	81
Saint-Riquier (M. Choupart)					23	.	2	2	.	5	.	9	4	3	1	5	2	.	.	.	7	.	.	.	.	.	7	13	2	.	80
Eu	2	19	6	4	12	.	.	.	.	.	.	6	.	7	4	2	3	.	.	7	7	.	3	.	2	3	.	20	4	.	112
Neufchâtel-en-Bray.	1	4	4	6	9	1	.	.	.	6	1	8	2	2	6	.	5	8	4	1	7	.	2	.	.	3	2	16	0	1	102
Dieppe	1	13	8	4	3	1	.	1	.	2	0	5	.	.	11	0	3	5	.	4	2	.	2	.	0	1	0	16	3	.	90
Cany-Barville	8	1	10	6	6	.	.	1	.	2	3	9	1	2	4	2	0	8	1	4	0	.	6	.	.	1	.	18	3	.	97
Cap d'Antifer (ph.).	4	3	8	8	1	.	.	3	.	2	1	8	5	1	4	1	1	6	.	3	4	.	6	0	0	0	.	16	1	.	88
BASSIN DE LA SEINE.																															
Château-Chinon	13	16	10	4	4	4	0	1	.	3	12	5	20	3	.	4	8	18	.	.	8	.	.	.	.	3	4	.	2	.	142
Lormes	.	13	11	9	11	4	0	1	.	3	9	.	18	8	.	9	2	10	1	1	5	.	.	.	.	2	.	.	4	4	126
Clamecy (C. M.)	3	12	5	3	6	2	1	2	.	.	15	1	10	2	.	8	.	14	.	.	3	0	.	.	.	.	4	.	4	.	95
																														4	

STATIONS.	1	2	3	4	5	6	7	8	9	10	11	12	13	14	15	16	17	18	19	20	21	22	23	24	25	26	27	28	29	30	TOTAL.
BASSIN DE LA SEINE (suite).																															
Marigny-le-Cahoüet	3	9	4	10	7	1	.	.	.	6	6	9	1	.	.	10	19	.	.	1	.	.	.	.	.	4	.	3	.	.	94
Montbard (Écluse).	10	3	3	5	7	2	1	3	.	0	3	4	10	2	1	7	14	0	1	2	2	.	.	.	1	2	.	4	.	.	86
Auxerre (C. M.)...	1	10	2	2	3	5	0	2	.	0	4	2	6	.	0	6	0	13	.	2	3	1	0	.	.	0	10	.	3	3	77
Tonnerre (P. C.)...	12	24	5	6	4	.	2	2	.	.	2	1	8	.	.	13	.	7	.	.	.	3	.	.	.	.	.	4	4	.	96
Laroche-sur-Yonne.	8	2	3	5	5	.	1	.	1	4	2	5	2	.	3	.	4	.	2	1	.	.	.	.	.	9	.	5	.	.	64
Saint-Martin (Sens).	.	11	11	4	4	4	.	.	.	4	10	2	5	4	2	4	.	.	.	1	.	2	.	.	.	.	4	.	6	.	79
Villeneuve l'Archevêque..	6	12	8	3	7	4	1	.	.	.	6	4	5	4	1	2	.	.	.	.	2	.	.	.	.	.	.	0	.	5	70
Baigneux-les-Juifs...	2	6	3	1	9	.	4	.	.	7	3	16	4	.	10	3	21	.	4	4	0	.	.	.	1	3	.	3	.	.	105
Laignes.....	8	7	4	4	7	5	3	.	.	6	3	7	1	.	9	1	5	.	2	2	1	.	.	.	0	.	.	7	.	.	82
Clairvaux.....	38	2	8	2	4	7	2	3	.	..	3	4	9	3	.	10	2	8	.	.	7	.	.	.	.	.	5	.	7	.	123
Troyes (E. N.)....	18	10	1	.	8	6	6	.	.	.	2	6	1	.	1	2	3	10	0	4	4	.	.	.	.	1	.	5	1	.	90
Valentigny.....	42	17	5	4	8	1	.	2	.	.	1	3	10	1	1	7	.	11	0	3	6	1	.	.	.	.	6	0	8	.	138
Anglure.....	8	9	1	2	10	2	.	1	.	.	7	14	2	8	1	3	.	5	.	2	3	1	.	.	.	1	2	.	8	.	88
Bray-sur-Seine (P. C.)...	.	6	3	2	6	6	.	.	.	.	12	7	5	.	.	.	.	9	.	.	6	.	.	.	8	.	.	.	6	.	77
Étampes (P. C.)...	6	1	2	4	2	.	.	.	6	.	6	3	1	.	.	.	4	.	1	1	.	.	.	.	.	3	.	4	.	.	44
Fontainebleau (Ec. d'App.)	.	5	4	3	6	3	4	1	.	7	4	12	4	1	1	1	.	.	.	2	4	.	.	.	.	.	4	1	10	.	76
Touquin (P. C.)...	.	6	3	4	5	11	.	.	.	5	16	5	4	8	1	.	.	.	.	2	.	.	.	.	.	.	6	.	8	.	83
Saclay.....	0	4	.	1	4	5	.	2	3	4	5	4	1	3	0	.	.	3	2	1	.	0	.	.	.	1	3	0	3	0	47
Le Perray (St-Hubert)...	4	9	2	6	7	1	.	1	6	0	3	6	1	1	.	.	2	4	4	3	.	.	.	0	6	.	.	4	0	.	68
Versailles (Montbauron)...	.	6	1	3	2	6	.	1	.	6	1	5	2	1	1	.	.	.	8	.	.	.	.	.	.	.	.	.	.	.	43
Sèvres (Chât. des Bruyères)	2	7	0	4	4	2	.	1	6	1	2	8	2	2	0	.	3	4	1	2	.	.	.	.	.	4	.	4	.	.	59
Paris (B. C. M., cour) (1).	3	0	2	2	3	.	0	2	4	1	6	1	1	1	0	3	.	3	2	0	1	.	.	.	0	4	4	1	1	.	45
Richebourg.....	15	9	16	7	6	5	3	.	2	.	3	4	8	2	1	13	7	10	.	.	3	4	.	.	.	.	9	.	5	.	132
Chaumont (E. N.)..	15	14	1	8	7	1	.	3	.	.	6	4	10	.	2	15	3	5	.	4	.	.	.	.	.	.	3	7	.	.	108
Aillianville.....	30	11	7	2	10	5	.	2	.	.	4	3	12	2	2	20	2	14	.	7	1	4	.	.	.	1	.	2	8	.	149
Demange-aux-Eaux.	28	7	4	3	8	10	1	.	.	1	1	5	8	1	.	7	.	10	.	.	9	1	.	.	.	1	3	1	5	.	113
Bar-le-Duc (P. C.).	28	16	4	8	7	16	0	3	.	1	8	4	11	1	3	8	1	11	.	2	6	2	.	.	.	1	4	2	14	.	161
Montmort (village)..	6	6	3	2	4	1	.	4	1	.	6	3	7	1	3	5	.	1	4	2	0	.	.	.	1	4	6	3	.	.	76
Coulommiers (P.C.).	.	11	0	1	3	5	.	.	.	7	14	10	6	8	1	1	.	.	.	3	2	1	.	.	.	1	6	3	7	.	90
Parc de Saint-Maur (Obs.) (2)	2	2	1	2	2	1	.	1	9	3	2	8	9	1	0	1	3	1	0	3	0	.	.	.	1	4	.	7	0	.	64
Givry-en-Argonne.	30	16	7	9	5	8	1	2	.	2	1	3	12	4	6	3	.	7	0	3	2	1	.	.	.	1	.	5	15	.	141
Mourmelon-le-Grand.....	25	7	1	7	5	2	2	0	1	4	4	3	10	3	1	1	.	8	1	5	5	3	.	.	.	.	3	4	10	0	115
Lihus.....	0	4	0	1	15	3	.	.	.	4	4	8	4	4	18	.	.	3	0	.	0	1	.	.	.	3	.	6	3	2	84
Beauvais (C. M.)..	.	4	1	7	3	1	.	1	.	2	6	7	6	3	10	.	.	3	3	.	6	.	.	.	.	1	2	4	5	.	74
Noailles.....	12	.	11	3	2	.	0	.	7	5	10	.	12	4	.	.	1	3	2	3	.	.	.	.	1	.	5	.	.	.	80
Pontoise (St-Ouen-l'Aumône, écl.)	1	3	3	11	2	.	0	.	7	.	1	2	1	1	.	1	0	0	.	0	2	.	.	.	.	2	.	1	.	.	41
Fontaines.....	15	2	1	5	12	.	.	.	4	3	2	6	2	0	4	.	4	1	5	1	.	1	.	.	.	.	9	0	6	.	84
Charny.....	11	3	3	3	4	.	.	.	.	1	14	2	.	1	.	2	.	.	1	2	.	2	.	.	.	5	.	5	.	.	58
Grignon (Cie de Vieilles-Maisons)	.	22	3	4	1	.	1	.	3	2	9	6	.	.	2	.	2	.	.	2	2	.	.	.	.	.	5	.	10	.	74
Courpalet (Cie de Montereau.....	13	4	4	3	1	1	.	.	2	6	3	4	1	1	2	2	.	.	.	2	0	.	.	.	.	4	.	7	.	.	62
Nemours (P. C.)..	5	3	7	2	3	.	.	.	3	14	5	3	6	.	.	.	.	.	.	4	.	.	.	.	.	2	.	7	.	.	64
Courville.....	2	1	3	2	4	.	.	.	5	1	5	1	1	.	3	.	1	1	.	5	.	4	.	.	.	1	.	1	.	.	42
Senonches.....	1	9	3	9	3	0	.	.	2	4	.	5	6	3	6	2	1	2	4	6	2	.	4	1	.	.	.	2	3	.	79
Dreux	0	10	.	.	10	3	1	1	7	1	4	8	2	4	.	.	2	2	2	4	2	.	2	.	0	5	.	6	.	.	74
La Forêt du Perche (La Foucaudière)	2	9	5	13	2	10	.	0	1	10	.	9	2	5	11	1	0	8	7	5	2	.	6	1	.	.	1	1	4	0	118

(1) La pluie a été totalisée le matin à 9h et reportée à la date de la veille.

(2) La pluie a été relevée de 0h à 24h.

STATIONS.	1	2	3	4	5	6	7	8	9	10	11	12	13	14	15	16	17	18	19	20	21	22	23	24	25	26	27	28	29	30	TOTAL.
BASSIN DE LA SEINE (suite).																															
Les Essarts	3	5	5	2	2	0	.	.	4	2	7	14	6	13	.	4	5	2	0	2	2	5	.	.	1	1	6	2	1	.	96
La Bonneville	8	1	6	4	2	2	.	.	6	.	3	6	1	4	13	.	3	1	.	2	1	.	3	.	0	5	.	6	.	.	76
Val-Joyeux (Obs. magn.)	0	8	2	5	8	3	.	0	3	4	1	7	1	1	1	1	1	0	1	1	1	.	.	.	1	2	4	1	0	.	57
Chaumont-en-Vexin	.	7	1	9	5	3	.	.	.	4	2	.	7	15	5	.	.	2	4	1	2	.	.	.	.	.	.	8	.	.	73
Gournay-en-Bray (P. C.)	.	8	1	5	2	1	.	.	.	3	.	6	6	12	15	.	.	.	2	.	4	1	.	.	.	.	3	5	2	1	76
Buchy	.	3	4	7	4	4	.	1	.	3	.	7	7	3	12	.	8	5	1	2	5	2	2	1	.	1	3	15	4	2	103
Rouen (île Lacroix)	1	1	1	6	2	1	.	1	0	2	.	9	1	1	5	.	2	6	0	2	7	1	3	0	.	2	2	5	0	.	62
Bolbec	7	14	11	7	0	.	2	.	3	0	10	5	2	8	2	5	5	.	3	10	2	4	1	.	0	1	12	12	0	4	131
Le Havre (r. des Ormeaux)	5	3	6	4	4	.	1	.	4	.	1	7	0	6	0	2	.	3	1	8	8	2	7	.	0	15	.	12	1	.	101
Le Neubourg	2	7	2	3	8	5	.	.	.	3	1	7	1	4	8	.	.	2	.	.	4	4	4	.	0	2	4	3	2	.	77
BASSINS ENTRE LA SEINE ET LA POINTE DE BRETAGNE.																															
Lisieux (C. M.)	1	9	8	6	2	3	.	2	.	3	.	6	1	5	7	2	1	4	1	5	2	3	1	.	.	1	6	3	4	4	88
Caen (C. M.)	2	10	9	6	3	1	.	.	.	0	1	6	0	0	2	1	5	2	1	1	3	0	9	.	.	0	1	13	0	0	75
Ste-Honorine-du-Fay (1)	8	6	3	9	6	0	0	0	0	0	7	2	0	2	3	5	3	2	0	4	5	0	7	.	0	0	0	9	4	.	86
Cherbourg (Obs.)	3	4	11	8	4	.	.	0	.	.	2	8	3	2	8	.	.	9	.	5	5	.	2	.	.	.	.	6	1	1	83
Port-Bail	6	2	2	15	1	.	.	4	.	3	3	8	2	2	8	.	4	4	.	5	5	.	2	.	0	.	.	4	.	.	80
Granville (Ph.)	6	4	4	10	.	.	.	.	.	.	8	4	2	.	4	.	.	3	.	.	.	.	.	.	.	.	4	2	.	.	51
Louvigné-du-Désert	5	5	5	7	.	1	2	.	3	3	3	.	.	4	.	4	3	.	2	1	3	.	.	.	.	3	.	.	1	.	52
Trans	6	5	6	4	.	.	.	2	.	.	6	5	2	1	2	8	1	2	2	6	9	1	1	.	2	2	.	0	1	.	74
Paramé	7	3	.	.	.	.	.	1	.	.	5	6	4	1	1	2	5	5	4	3	6	1	.	0	0	1	.	1	.	.	55
BASSINS DU SUD DE LA BRETAGNE; BASSIN DE LA VILAINE.																															
Brest (Obs.) (1)	5	3	3	3	.	.	1	1	1	1	9	.	4	4	1	.	12	.	3	1	3	2	.	.	.	.	.	.	1	.	58
Corlay	2	13	5	4	.	.	.	.	.	7	13	10	10	4	17	5	15	11	6	6	10	2	.	.	.	.	.	.	.	.	140
Glomel	7	1	1	4	.	.	.	1	.	3	9	15	10	3	8	9	12	1	5	3	2	3	.	.	.	.	.	1	.	.	98
Châteaulin	7	3	5	6	.	.	1	5	1	3	17	10	11	2	7	1	18	.	8	5	2	3	1	.	.	.	.	2	.	.	118
Quimper (E. N.)	10	9	2	3	.	.	1	.	2	3	.	23	.	9	.	.	22	.	.	.	9	12	.	.	.	8	.	.	.	.	112
Pontivy (Les Récollets)	12	1	3	1	.	.	.	.	.	12	7	10	7	3	2	2	9	.	6	3	.	3	.	.	.	.	.	.	.	.	81
Lorient (Obs.)	7	2	4	2	.	.	0	1	.	1	8	5	2	7	4	1	16	0	3	2	4	5	0	.	0	0	.	1	.	.	77
Belle-Isle (ph.)	3	5	.	2	2	.	.	2	.	.	5	4	.	9	5	10	.	.	.	4	4	1	4	.	.	.	.	.	.	.	59
St-Christophe-des-Bois	11	11	2	6	.	.	.	2	.	.	10	.	6	2	14	6	.	3	.	9	2	.	4	.	.	.	.	1	.	.	88
Mordelles	7	4	2	5	.	.	.	.	.	5	6	4	4	3	6	2	1	3	1	2	1	.	.	.	.	.	.	2	.	.	60
Rennes (Faculté des Sciences)	9	2	.	3	.	.	.	3	.	.	3	6	9	2	6	.	.	.	4	4	.	.	3	.	.	.	.	.	.	.	54
Montfort	8	7	1	9	.	.	0	2	.	.	22	5	2	1	6	2	3	3	1	7	.	3	.	.	.	1	.	1	.	.	83
La Guerche-de-B.	10	4	1	2	.	.	.	2	.	.	7	3	2	2	26	7	1	2	2	3	2	.	2	.	.	.	.	2	.	.	81
BASSIN DE LA LOIRE.																															
Le Puy (Villa Mondon) (M. Baldit)	1	0	0	.	1	.	.	.	.	.	13	.	7	.	.	3	6	.	.	.	2	0	.	.	.	0	1	.	.	.	35
St-Paulien (P. C.)	3	.	.	.	.	.	.	5	.	10	.	9	.	.	.	8	1	.	1	1	.	.	.	.	.	3	1	.	.	.	41
St-Étienne (C. M.)	2	.	.	.	.	.	.	.	.	29	6	3	20	.	.	.	2	6	2	.	1	.	.	.	.	.	2	.	.	.	74
Montbrison (P. C.)	.	1	.	.	.	.	.	.	.	.	18	.	4	.	.	.	1	2	.	.	.	.	.	.	.	.	.	.	.	.	26
Noirétable	.	6	12	12	.	.	.	.	.	.	.	12	6	.	.	.	.	.	6	12	.	.	.	.	.	6	.	.	.	.	74
Roanne (P. C.)	11	.	1	0	1	.	.	.	.	.	18	.	6	.	.	0	.	32	.	.	2	0	.	.	.	.	2	.	0	.	74
Digoin (P. C.)	4	2	.	5	4	1	.	.	.	.	28	12	3	.	.	7	1	1	.	1	2	.	.	.	.	4	.	.	5	.	80
Montceau-les-Mines	4	.	2	8	.	.	.	.	.	1	21	.	12	2	.	3	.	19	.	5	1	.	.	.	.	2	.	.	.	.	84
Arnay-le-Duc	9	6	3	8	2	.	.	.	.	16	3	13	3	.	3	2	15	.	.	2	.	.	.	.	0	.	.	0	.	.	86
Luzy (P. C.)	18	9	4	8	4	2	.	.	.	1	12	11	.	2	.	4	3	14	.	.	3	1	.	.	.	2	3	.	1	.	102

(1) Voir les notes publiées à la page 3.

STATIONS.	1	2	3	4	5	6	7	8	9	10	11	12	13	14	15	16	17	18	19	20	21	22	23	24	25	26	27	28	29	30	TOTAL
BASSIN DE LA LOIRE (suite).																															
Châtillon-en-Bazois (P.C.)	12	12	6	5	4	3	0	.	.	3	9	2	14	1	.	11	.	12	.	1	2	1	.	.	.	.	5	.	2	.	104
Prémery (P. C.)...	12	11	5	4	6	3	.	1	1	.	10	2	16	4	1	.	9	.	18	4	3	5	.	.	.	1	3	.	3	.	120
Murat.....	4	12	.	.	7	.	.	.	.	2	.	.	2	6	.	.	.	.	.	.	.	11	.	.	.	.	9	.	.	.	54
Ambert.....	.	1	.	.	3	.	.	.	.	7	3	3	2	.	.	.	6	14	4	1	2	.	.	.	.	6	.	.	.	.	54
Puy-de-Dôme (Obs.)	6	31	6	16	10	0	.	.	1	6	6	4	5	0	2	5	5	6	2	5	9	1	.	0	.	11	2	0	4	.	145
Clermont-Ferrand (Obs.).	1	7	0	3	2	.	.	.	.	2	0	0	0	.	1	3	1	3	1	0	0	.	.	.	.	1	.	.	.	.	26
Pontgibaud (P. C.).	7	13	3	2	8	.	.	.	.	2	.	.	6	2	.	7	4	6	2	.	4	4	.	.	.	4	1	.	2	.	77
Vichy (P. C.).....	2	.	2	2	1	.	.	.	.	.	5	.	10	1	.	10	5	9	.	.	.	.	.	.	.	.	1	.	1	.	49
Moulins (P. C.)....	8	1	2	.	10	.	.	.	.	.	.	.	17	.	.	10	.	10	.	.	.	.	.	.	.	.	4	.	3	.	65
Chénérailles.....	3	4	2	4	0	.	.	.	.	1	17	.	5	3	.	12	.	7	0	0	3	.	.	.	.	3	1	.	.	.	68
Montluçon (C. M.).	2	8	1	6	.	.	.	.	.	15	2	2	1	.	1	19	8	4	.	1	2	.	.	.	.	3	.	.	.	.	73
Bourges (M. l'Abbé Moreux	2	16	1	5	2	.	.	.	1	1	9	5	2	1	.	8	.	1	.	5	1	3	.	.	.	1	2	.	5	.	71
Romorantin.....	2	16	8	7	.	.	.	.	.	5	8	5	3	1	.	3	.	.	.	.	7	.	.	.	.	.	2	.	4	.	71
La Châtre (M. Rouet).	2	11	1	4	.	.	.	.	2	12	2	2	2	.	1	10	1	.	.	5	4	.	.	.	.	1	2	.	5	6	70
Châteauroux (st. agr.)	2	9	9	5	.	.	.	1	8	12	5	2	9	.	2	2	.	.	.	9	5	1	.	.	.	5	0	0	8	.	95
Felletin.....	2	8	3	3	3	.	.	.	.	.	7	1	8	3	12	5	6	.	0	4	4	1	.	.	.	1	2	.	.	.	71
Guéret (E. N.)....	7	15	10	8	.	.	.	.	2	10	5	7	6	3	0	14	1	2	1	11	3	.	.	.	.	5	0	.	1	.	114
Magnac-Laval.....	8	7	17	19	5	.	.	.	2	3	8	.	15	8	.	7	.	.	.	.	10	7	.	.	.	.	.	.	.	.	116
Dun-le-Palleteau....	6	7	.	4	.	.	.	.	2	4	9	3	7	.	.	6	.	8	.	6	2	.	.	.	.	.	.	3	.	.	67
Montmorillon.....	3	2	5	6	.	.	.	.	.	18	2	9	5	.	.	.	.	.	.	5	.	.	.	.	.	.	.	.	.	.	55
Eymoutiers.....	13	.	9	13	.	.	.	.	4	7	.	18	4	.	17	3	7	.	.	8	6	.	.	.	.	.	.	.	.	.	109
St-Germain-les-B..	5	18	4	9	3	2	.	.	.	10	13	2	18	7	.	20	.	10	1	1	5	4	0	.	.	1	0	.	.	.	133
Limoges (M. Geneste).	3	4	.	5	.	.	.	.	12	14	.	5	15	.	.	12	.	3	.	5	.	.	.	.	.	.	.	.	.	.	77
Chabanais.....	2	10	6	5	3	.	.	.	5	9	9	1	24	7	.	2	.	0	.	4	6	3	1	.	.	1	.	.	1	.	99
Montamisé (Mme Farcy)	9	2	6	.	.	.	.	.	9	4	3	3	7	1	3	1	2	0	1	14	0	.	2	.	.	0	.	3	.	.	71
Châtellerault.....	2	3	1	4	1	.	.	.	8	1	5	1	6	.	.	3	2	.	.	23	1	0	1	.	.	.	.	.	3	.	65
Givry (Fourchambault).	6	9	3	3	6	2	.	.	.	1	3	3	10	.	1	9	.	7	.	5	1	1	.	.	.	2	7	.	3	.	84
Saint-Satur.....	2	12	5	7	4	3	1	.	.	.	6	4	5	3	.	9	.	2	.	9	.	.	.	.	.	.	.	5	6	.	83
Gien (M. le Dr Raffard)	7	3	1	5	3	.	.	.	2	19	1	0	.	2	.	.	.	.	.	6	0	.	.	.	.	4	.	8	.	.	62
Orléans (E. N.)....	5	8	2	6	2	3	.	.	6	3	5	3	3	.	.	2	.	.	.	.	.	.	.	.	.	.	.	2	.	.	48
Blois (E. N.).....	14	8	7	3	.	.	.	0	10	7	1	4	5	.	1	2	2	0	.	2	2	.	1	.	.	1	.	3	.	.	74
Baugé.....	3	4	2	4	1	.	.	0	7	4	2	7	2	0	.	3	8	0	0	5	1	1	8	0	.	.	.	.	6	.	70
Châteaudun (M. Barrière).	2	2	1	1	0	6	.	.	0	5	6	8	1	1	1	2	3	1	.	1	1	1	1	.	.	.	.	.	2	.	48
Authon-du-Perche.	.	10	1	7	1	9	.	.	1	5	3	2	4	5	2	.	2	4	2	2	3	4	2	.	.	.	1	1	3	.	73
Vendôme (P. C.)...	1	6	3	.	6	2	.	.	1	5	5	7	0	3	.	.	7	2	.	1	.	.	3	.	.	0	.	.	3	.	55
Noyant.....	3	3	3	4	0	3	.	.	13	3	4	9	3	.	4	2	11	3	2	1	2	10	1	.	.	.	.	3	.	.	91
St-Mard-de Réno (Beauvilliers)	1	7	4	13	0	7	.	0	.	10	1	8	2	3	6	4	1	5	3	5	2	1	5	0	.	0	.	3	1	2	96
Nogent-le-Rotrou.	1	9	6	4	3	4	.	0	1	7	1	6	4	7	2	2	0	1	3	7	6	0	4	.	.	.	.	.	4	.	83
Grez-en-Bouëre....	13	2	0	0	.	.	0	2	11	2	5	5	2	8	3	.	8	3	7	1	5	6	.	.	.	0	.	.	.	.	83
Le Mans (Gaz)....	2	8	1	2	1	.	.	0	5	6	1	7	1	2	2	2	8	.	6	4	6	5	.	.	.	.	0	.	1	.	70
Ambrières.....	2	7	1	7	8	1	.	2	.	2	1	6	3	6	15	2	0	6	2	5	11	1	5	0	.	0	1	1	2	.	96
Évron.....	7	3	.	6	.	.	.	.	4	.	6	4	4	17	.	.	11	.	.	2	.	5	.	.	.	2	.	3	.	.	74
Château-Gontier...	13	6	2	4	.	1	.	2	4	0	3	5	4	1	8	3	5	2	1	5	1	.	4	.	.	0	.	2	.	.	75
Nantes (Obs.).....	11	1	6	7	.	.	2	.	2	3	10	2	3	8	3	1	3	1	3	5	6	2	.	.	.	.	0	2	.	.	79
Saint-Nazaire.....	8	8	7	4	.	.	.	.	.	1	3	6	1	.	26	1	5	.	.	2	2	1	4	.	.	.	.	.	.	.	78

AVRIL 1920.

STATIONS.	1	2	3	4	5	6	7	8	9	10	11	12	13	14	15	16	17	18	19	20	21	22	23	24	25	26	27	28	29	30	TOTAL.
BASSIN DE LA LOIRE (suite).																															
Les Ponts-de-Cé (St-Aubin)	3	5	3	3	3	.	1	.	5	6	4	4	3	.	3	3	9	.	.	4	2	0	5	.	.	0	2	.	.	.	67
La Pommeraye	3	7	3	7	3	.	.	0	2	4	1	4	6	2	3	4	10	0	.	4	0	4	2	0	.	1	.	.	3	.	76
Les Herbiers	4	8	1	3	3	.	.	1	5	3	4	4	9	1	6	7	14	.	.	9	2	2	1	.	.	.	.	5	.	.	93
Montaigu	5	13	.	6	5	.	.	.	0	1	12	6	7	.	6	5	6	2	.	5	.	2	1	.	.	.	.	.	.	.	83
BASSINS ENTRE LA LOIRE ET LA GIRONDE.																															
Pointe St-Gildas (Sém.)	11	1	6	2	.	.	0	0	0	1	3	5	2	3	8	.	2	2	1	2	3	2	1	.	.	.	.	0	.	.	56
Les Sables-d'Olonne	5	5	.	1	.	.	.	.	.	2	5	3	10	0	6	2	7	.	.	2	2	6	3	.	.	.	.	.	0	.	49
Luçon	6	6	1	2	1	.	.	0	4	4	2	2	6	.	5	5	10	.	.	5	2	.	3	.	.	.	.	.	.	.	61
Boisragon (Cne de Breloux)	4	18	.	5	1	.	.	.	12	6	8	2	15	.	5	2	6	1	3	22	2	.	3	.	.	.	.	2	.	.	117
Niort (Comporté)	4	13	7	4	3	0	.	.	10	2	12	3	9	2	0	6	8	1	.	19	1	1	2	.	.	.	.	.	2	.	108
La Rochelle (P. C.)	3	9	.	1	2	.	.	.	6	6	1	5	5	1	3	2	15	1	.	13	2	1	2	.	.	.	.	.	.	.	79
Angoulême (E. N.)	5	7	2	3	.	.	.	.	10	3	2	12	17	.	0	.	.	.	.	10	1	2	.	.	1	.	.	11	.	.	87
Barbezieux	2	14	3	5	1	.	.	.	6	6	12	2	35	2	1	.	.	.	2	5	6	9	5	1	.	.	.	.	.	.	115
Jonzac	9	11	.	1	.	.	.	.	8	2	7	3	11	6	.	.	.	.	.	13	3	.	.	.	.	.	.	.	.	.	75
Civray	3	10	3	3	3	.	.	.	6	.	6	5	13	2	.	2	0	.	.	8	1	2	1	.	.	.	0	.	.	.	67
Rochefort-s.-M. (Obs.)	8	3	4	4	.	.	.	.	13	2	2	9	9	1	3	1	15	.	.	11	7	0	2	.	.	1	.	1	1	.	94
BASSIN DE LA GIRONDE.																															
Ussel	8	9	13	10	3	.	.	.	.	2	14	9	7	1	.	8	9	3	8	11	.	.	.	.	9	6	2	.	.	.	121
Saignes	.	6	8	11	.	.	.	.	5	4	2	.	.	.	.	.	.	6	3	3	.	.	.	.	3	3	.	.	.	.	53
Combemaury	.	14	2	10	8	1	.	.	.	1	11	2	12	5	.	.	.	13	.	.	9	2	.	.	.	1	1	.	.	.	92
Montfaucon	.	4	4	6	21	.	.	.	.	9	5	10	5	.	.	10	6	.	5	5	10	.	.	.	.	.	.	.	.	.	100
Brive (Collège)	10	8	6	6	2	.	.	.	4	12	1	7	12	.	7	10	13	1	2	5	3	.	.	.	.	1	.	.	.	.	109
La Boissière (Cne du Bugue)	4	4	.	3	1	.	.	.	3	24	9	.	10	8	.	8	.	10	.	.	6	6	.	.	.	.	.	.	.	.	97
Manaurie	4	0	3	0	.	.	.	.	27	8	.	13	8	.	9	.	5	.	.	7	2	2	.	.	.	.	.	.	2	.	89
St-Avit-du-Moiron	4	4	.	2	2	.	.	.	3	20	11	.	20	1	.	6	.	.	.	.	5	6	3	.	.	.	.	.	.	.	89
Périgueux (E. N.)	3	8	9	2	.	.	.	.	13	15	2	7	9	6	6	10	.	2	1	7	3	2	0	0	.	.	.	.	.	.	105
Les Églisottes	1	1	.	3	1	0	.	.	1	1	13	3	45	.	2	.	0	0	3	.	8	6	4	1	.	.	.	0	.	.	92
Le Bleymard	.	14	4	6	.	.	.	.	4	8	24	14	.	.	.	3	9	.	.	.	4	.	.	.	.	.	.	.	.	.	90
Mende (E. N.)	3	20	5	8	2	.	.	.	.	0	13	.	8	.	.	.	5	10	.	2	1	.	.	.	.	.	.	.	.	.	77
Nasbinals	3	8	9	4	10	5	.	.	.	.	17	.	5	20	.	.	.	9	11	.	8	3	.	.	.	.	.	.	.	.	114
Entraygues	.	.	14	8	.	.	.	.	.	.	16	.	6	.	.	.	.	16	.	.	.	8	.	.	.	.	.	.	.	.	68
Figeac (S. Hy.)	2	4	6	8	.	.	.	.	.	19	9	2	3	.	.	.	.	.	.	.	1	.	.	.	.	.	.	.	.	.	54
Cahors (P. C.)	.	2	3	5	2	.	.	.	.	7	8	3	8	4	.	.	.	11	.	2	4	4	0	.	.	.	.	.	.	.	65
Villeneuve-sur-Lot (C. M.)	2	2	1	1	0	.	.	.	.	19	3	5	11	3	.	5	.	9	.	2	2	3	2	.	.	0	.	.	.	.	71
Pont-de-Montvert	3	12	1	2	.	.	.	.	2	14	18	10	.	.	.	1	.	6	.	.	3	.	.	.	.	.	.	.	.	.	73
Séverac-le-Château	0	9	2	1	2	.	.	.	.	.	16	11	5	.	.	.	17	6	.	5	2	.	.	.	.	.	.	.	.	.	78
Lacaune (M. Mettey)	1	16	1	7	2	.	.	.	.	2	16	2	4	2	.	.	.	.	.	.	7	2	.	.	.	2	.	.	.	.	64
Labruguière	1	9	.	7	.	.	.	.	.	.	20	2	7	5	.	.	.	7	.	.	8	1	.	.	.	.	.	.	.	.	67
Castres	2	7	.	4	1	.	.	.	.	.	11	1	5	2	.	.	.	5	1	.	6	1	.	.	.	.	.	.	.	.	48
Grésigne (Cne de Montans)	1	2	6	6	4	.	.	.	.	.	19	4	5	2	.	.	.	10	.	.	6	3	.	.	.	3	.	.	.	.	71
Carmaux	1	10	5	4	0	.	.	.	.	.	12	.	5	2	.	.	.	4	0	.	6	2	.	.	.	1	.	.	.	.	54
Montauban (E. N.)	1	.	4	7	.	.	.	.	.	8	4	2	1	.	.	.	4	0	.	5	5	.	.	.	.	0	.	.	.	.	40
Puylagarde	.	7	12	3	6	0	.	.	.	.	33	5	11	4	.	.	.	.	8	1	0	5	6	.	.	.	1	.	.	.	104
La Française	2	3	2	7	.	.	.	.	1	8	2	13	.	.	.	.	10	3	.	5	7	.	2	.	.	1	.	.	.	.	66
Arreau	.	4	.	4	.	.	.	.	.	5	2	1	2	.	.	.	.	1	.	.	3	13	17	.	.	.	.	.	.	.	54

STATIONS.	1	2	3	4	5	6	7	8	9	10	11	12	13	14	15	16	17	18	19	20	21	22	23	24	25	26	27	28	29	30	TOTAL.
BASSIN DE LA GIRONDE (suite).																															
Belpech (M. Ferrand).	5	0	8	4	.	.	.	.	.	8	.	4	0	.	.	.	3	.	.	4	13	2	1	.	.	2	.	.	.	.	54
Toulouse (Obs.)...	1	3	2	6	.	.	.	.	.	5	2	3	2	.	.	.	1	5	0	1	7	1	3	.	.	0	.	.	.	.	41
Masseube.....	2	3	3	8	.	.	.	.	.	4	.	2	1	3	.	.	.	3	.	.	.	10	5	2	.	.	.	.	.	.	48
Auch (P. C.).....	0	1	2	5	1	.	.	.	.	3	.	1	1	.	.	.	2	3	.	5	7	.	4	1	.	0	.	.	.	.	40
Vic-Fezensac.....	4	3	3	5	4	.	.	.	0	21	2	3	2	.	.	.	.	11	.	.	4	3	3	1	.	1	2	.	.	.	75
Lectoure.....	.	.	.	9	.	.	.	.	.	4	1	1	2	1	.	.	.	.	.	.	3	2	6	10	.	.	.	.	.	.	39
Agen(P. C.).....	4	5	.	.	.	.	.	.	10	6	6	2	.	8	2	5	.	5	.	.	12	8	.	.	.	.	.	.	.	.	72
Budos.....	1	5	3	2	2	.	.	.	6	9	2	1	13	4	0	3	.	.	0	0	4	4	2	1	.	1	0	.	1	.	64
Bordeaux-Floirac (Obs.)...	1	6	1	1	1	0	.	.	5	10	2	1	33	4	1	0	.	1	0	1	6	1	2	1	.	1	1	.	0	.	81
Pointe-de-Grave...	4	5	2	1	0	.	.	.	10	5	1	6	17	0	3	.	12	1	.	7	4	3	3	0	.	0	.	.	.	.	83
BASSINS ENTRE LA GIRONDE ET LES PYRÉNÉES.																															
Hourtin (ph.).....	1	4	10	1	1	1	.	.	7	3	.	9	32	.	1	.	8	.	.	8	3	3	2	.	.	1	.	0	.	.	92
Arcachon (C. M.)..	4	4	2	4	.	.	0	.	4	2	.	12	17	1	.	.	.	.	.	.	10	7	5	.	.	2	.	.	.	.	74
Belin.....	2	4	.	1	0	.	.	.	.	14	1	3	14	3	1	.	.	.	.	3	8	6	3	.	.	1	.	.	0	.	63
Pic-du-Midi (Obs.).	6	2	4	7	1	.	1	.	.	3	16	4	4	8	.	.	1	4	2	.	10	56	28	7	.	.	.	.	.	.	165
Bagnères-de-B. (Obs.)	4	11	2	9	6	.	.	.	0	0	14	0	2	5	.	.	.	2	0	.	10	25	15	6	.	1	.	.	1	1	115
Laruns.....	5	9	5	7	.	.	.	.	.	7	15	8	3	.	.	.	.	2	.	.	18	21	19	.	.	.	.	.	.	2	121
Pau (Château).....	5	4	12	7	.	.	.	.	1	5	3	4	2	.	.	.	37	.	.	16	19	3	3	.	.	.	.	.	.	.	121
Oloron.....	2	1	5	19	.	.	.	.	3	8	2	5	.	6	.	.	.	4	.	.	16	18	15	4	.	.	.	.	.	.	108
Riscle.....	0	.	5	5	.	.	.	.	4	7	.	7	1	.	.	3	.	7	.	.	13	1	5	.	.	1	.	.	.	.	58
BASSINS ENTRE LES PYRÉNÉES ET LE RHÔNE.																															
Col de Puymorens...	0	1	3	1	.	.	.	3	.	10	2	4	2	.	.	.	3	.	.	2	17	2	5	.	.	.	.	.	.	.	55
Prats-de-Mollo (P.C.).....	.	6	.	7	.	.	.	.	.	.	.	.	.	.	.	.	9	.	.	.	17	14	.	.	.	.	.	.	.	.	53
Céret (P.C.) (Ville)..	.	.	1	3	.	.	.	.	.	5	.	.	.	3	.	.	.	.	.	7	9	.	.	.	.	.	.	.	.	.	28
Le Vernet-les-Bains.	2	0	.	.	2	.	.	.	0	.	15	.	.	.	.	.	1	.	.	.	.	10	.	.	.	.	.	.	.	.	30
Perpignan (Obs.)..	.	.	.	1	.	.	0	.	.	4	4	.	.	.	.	.	1	.	.	.	2	.	.	.	.	.	.	.	.	.	12
Maury.....	.	.	.	1	2	.	.	.	.	1	8	.	1	.	.	.	4	0	.	.	1	15	2	.	.	.	.	.	.	.	35
Narbonne (Collège)	.	.	.	.	.	.	.	.	.	16	.	3	1	.	.	.	.	.	.	1	.	.	.	.	.	.	.	.	.	.	21
Cap Béar (Ph.).....	.	.	.	3	3	.	.	.	.	1	8	1	.	.	.	.	.	.	.	.	7	.	.	.	.	.	.	.	.	.	23
Quillan.....	.	5	.	5	.	.	.	.	.	20	8	.	.	.	.	.	.	.	.	5	15	.	4	.	.	.	.	.	.	.	62
Limoux.....	3	.	4	2	.	.	.	.	.	12	10	10	4	.	.	.	6	.	.	4	19	.	.	.	.	.	.	.	.	.	74
Castelnaudary (P.C.)	7	.	8	4	.	.	.	.	.	20	.	4	6	.	.	.	.	.	.	5	11	.	3	.	.	.	.	.	.	.	68
L'Escandolgue.....	.	.	.	.	.	.	.	.	15	.	20	.	.	.	.	10	5	.	.	.	.	.	.	.	.	.	.	.	.	.	50
Blandas.....	.	.	.	2	.	.	.	.	2	26	18	.	.	.	.	4	2	.	.	.	.	.	.	.	.	.	.	.	.	.	54
Valleraugue.....	1	1	1	.	.	.	.	2	.	39	16	3	5	.	.	14	3	11	.	.	.	.	.	.	.	.	.	.	.	.	96
Col de la Cardonnille.	.	.	.	.	.	.	2	.	20	4	19	2	1	.	.	4	5	2	.	.	.	.	.	.	.	.	.	.	.	.	59
Montpellier (Ec. d'Agr.)..	0	.	2	1	.	.	1	0	3	38	.	.	.	.	1	1	4	.	.	1	.	.	.	.	.	.	.	.	.	.	50
Béziers.....	.	.	.	.	.	.	.	.	.	31	.	3	.	.	.	.	.	.	.	.	.	.	.	.	.	.	.	.	.	.	34

STATIONS.	1	2	3	4	5	6	7	8	9	10	11	12	13	14	15	16	17	18	19	20	21	22	23	24	25	26	27	28	29	30	TOTAL.
BASSIN DU RHÔNE.																															
Pontailler-s.-Saône.	.	5	.	8	.	1	.	.	3	1	6	6	7	.	.	3	36	.	2	3	1	.	.	.	.	.	4	.	.	.	86
Vesoul (E. N.)	12	3	2	8	4	8	.	0	0	1	5	6	8	0	.	5	7	16	1	4	3	2	.	.	.	3	.	.	.	2	102
Vioménil (S. hy.)	19	14	5	6	6	.	6	.	7	.	.	4	13	.	.	5	.	24	1	3	8	.	.	.	.	1	1	.	9	.	132
Fontenoy-le-Ch. (S. hy.)	9	3	2	5	10	.	.	1	0	2	7	15	.	.	.	6	27	.	10	6	3	0	.	.	.	0	0	10	.	.	119
Charmoy	25	5	4	4	6	1	.	1	.	.	3	4	10	2	.	2	1	25	.	2	4	.	.	.	.	.	.	0	2	.	101
Villegusien	25	7	2	3	4	.	.	2	.	.	3	1	13	.	.	3	2	19	.	.	5	5	.	.	.	.	2	.	2	.	97
Dijon (S. hy.)	4	5	2	4	.	2	.	.	.	.	13	.	9	.	.	4	11	8	.	2	.	.	.	.	.	1	.	.	.	.	67
Beaune	4	2	1	3	1	.	.	.	1	15	1	13	1	.	.	1	24	.	.	1	.	.	.	.	.	.	.	.	.	.	68
Lons-le-S. (E. N.)	19	7	5	7	6	4	.	.	.	.	15	.	20	1	.	.	15	.	2	2	6	6	.	.	.	4	3	.	0	.	123
Bourg (E. N.)	2	6	1	2	3	0	.	.	.	2	21	14	17	.	.	5	12	3	1	.	.	.	.	.	.	.	.	.	.	.	89
Ste-Foy-l'Argentière	12	.	.	.	1	.	.	.	.	.	34	.	8	2	.	.	.	8	.	.	2	.	.	.	.	.	.	.	.	.	69
Les Longevilles-Basses	10	12	8	13	16	3	.	.	1	6	8	15	9	0	.	.	11	10	4	12	2	.	.	.	1	7	.	6	1	.	155
Belfort (Château)	4	4	4	9	3	7	.	.	2	2	4	0	4	1	.	1	2	2	9	1	.	.	.	.	.	1	0	.	4	.	66
Besançon (Obs.)	10	13	3	6	9	3	.	.	0	4	7	16	3	0	.	2	11	6	1	4	3	.	.	.	.	2	.	5	.	.	108
Bellevaux	10	16	3	12	19	3	.	.	.	.	2	9	3	10	.	.	.	12	22	.	27	3	.	.	.	2	2	.	.	.	155
Sallanches	4	.	14	.	17	.	.	.	2	.	.	10	.	10	.	.	.	7	.	12	.	11	.	.	.	3	.		.	.	91
Bonneville (E. N.)	2	10	.	15	5	2	.	.	0	4	1	.	15	4	.	.	4	18	27	5	24	1	.	.	.	.	2	.	.	.	139
Frangy	6	4	1	4	13	2	.	.	.	.	5	8	2	14	.	.	.	5	20	.	16	1	.	.	.	.	2	.	.	.	103
St-Laurent-du-Pont (Gare)	18	7	2	1	33	2	.	.	.	.	28	4	28	8	.	.	.	6	41	1	29	6	.	.	.	1	10	.	.	.	224
Nantua	26	19	8	4	14	3	1	.	.	4	18	3	30	6	.	.	.	22	4	3	7	9	.	.	.	.	8	.	.	.	190
Lyon-St-Genis (Obs.)	14	1	.	0	1	.	.	.	.	.	20	0	21	1	.	.	.	5	0	.	0	0	.	.	.	.	.	.	.	.	63
Vocance	6	2	.	1	.	.	.	.	.	20	.	.	25	.	.	.	.	6	8	.	0	.	.	.	.	.	.	.	.	.	69
Barraux (Fort)	.	1	13	.	14	.	.	.	.	12	5	11	14	.	.	.	.	18	24	.	12	.	.	.	.	14	5	.	.	.	145
Bourg-d'Oisans (Ville)	1	2	8	0	5	.	.	.	.	6	6	1	15	4	.	.	.	5	23	.	5	.	.	.	.	.	.	.	.	.	82
Corps	5	12	.	4	12	.	.	.	3	6	26	.	30	3	.	.	.	7	41	.	3	.	.	.	.	.	.	.	.	.	152
Monestier-de-Clermont	3	11	1	3	5	1	0	.	1	.	31	.	15	9	.	.	.	4	46	.	6	2	.	.	.	0	1	.	.	.	141
La Tronche (Asile)	6	5	0	0	4	0	.	.	.	1	18	0	18	13	.	.	.	11	30	.	8	2	.	.	.	.	3	.	.	.	120
Charavines	22	1	0	5	10	2	.	.	1	.	32	.	16	13	.	.	3	13	1	.	11	0	.	.	.	0	.	.	.	.	132
Villard-de-Lans	2	3	1	.	1	1	.	.	.	.	25	1	14	9	.	.	.	14	24	.	10	2	.	.	.	.	2	.	.	.	108
Pont-en-Royans	14	2	.	.	2	.	.	.	.	.	40	0	26	7	.	.	3	.	40	1	12	8	.	.	.	.	1	.	.	.	156
Faucon-du-Caire	5	.	.	17	.	.	.	.	.	.	13	.	.	.	.	.	.	41	.	.	.	.	.	.	.	.	.	.	.	.	77
Château-Arnoux	3	3	2	7	.	.	.	.	.	7	9	0	3	.	.	.	.	.	28	4	.	.	.	.	.	.	.	.	.	.	69
Mane	1	3	1	10	15	.	.	.	4	2	24	1	10	.	.	.	.	2	25	.	.	.	.	.	.	.	.	.	.	.	98
Apt (C. M.)	.	.	.	11	.	.	.	.	2	42	17	.	.	.	.	.	.	29	.	.	.	.	.	.	.	.	.	.	.	.	101
Cavaillon	.	.	.	5	.	.	.	.	.	40	.	.	.	.	.	.	.	31	.	.	.	.	.	.	.	.	.	.	.	.	76
Vernoux (M. Maisonneuve)	2	2	.	5	3	.	.	.	1	.	36	.	27	.	.	.	14	7	.	.	.	.	.	.	.	.	.	.	.	.	97
Montpezat (C. M.)	.	.	.	.	.	.	.	.	.	.	30	.	25	.	.	10	.	.	.	.	.	.	.	.	.	.	.	.	.	.	65
Vialas	2	3	.	.	.	.	.	2	.	9	29	.	8	.	.	7	6	9	.	.	.	.	.	.	.	.	.	.	.	.	74
Saint-Ambroix	1	4	.	.	.	.	.	.	.	.	35	.	8	.	2	1	5	3	.	1	.	.	.	.	.	.	.	.	.	.	60
Uzès (S. hy.)	10	4	.	3	.	.	.	.	2	3	22	.	11	.	.	.	.	25	.	.	.	.	.	.	.	.	.	.	.	.	80
Barjac	5	.	.	.	.	.	.	.	.	.	29	.	10	.	.	.	.	7	3	.	.	.	.	.	.	.	.	.	.	.	54
Crest (M. Savoyat)	7	.	6	2	.	.	.	.	2	43	.	14	3	.	.	.	4	22	.	4	.	.	.	.	.	.	.	.	.	.	108
Valréas	.	9	.	3	.	.	.	0	.	34	.	17	.	.	.	.	5	22	.	7	0	.	.	.	.	.	.	.	.	.	97
Lapalud	6	.	0	.	.	.	.	0	1	23	.	21	.	.	.	.	11	22	8	.	.	.	.	.	.	.	.	.	.	.	93
Orange (C. M.)	.	2	.	2	.	.	.	.	2	35	1	11	.	.	.	.	1	90	3	.	.	.	.	.	.	.	.	.	.	.	146
Sault	.	.	7	10	.	.	.	2	3	35	.	10	.	.	.	.	.	32	.	.	.	.	.	.	.	.	.	.	.	.	99
Carpentras (C. M.)	3	.	5	2	.	.	.	.	1	44	.	12	3	.	.	.	1	31	.	1	.	.	.	.	.	.	.	.	.	.	100
Avignon (E. N.)	.	2	.	3	.	.	.	.	.	30	.	.	.	.	.	.	.	25	.	.	.	.	.	.	.	.	.	.	.	.	61

STATIONS.	1	2	3	4	5	6	7	8	9	10	11	12	13	14	15	16	17	18	19	20	21	22	23	24	25	26	27	28	29	30	TOTAL.
BASSIN DU RHÔNE (*suite*).																															
Beaucaire (C. M.).	.	.	1	3	.	.	.	.	.	25	.	9	.	.	.	.	1	21	.	.	.	.	.	.	.	.	.	.	.	.	60
Arles	.	.	.	3	.	.	.	.	.	28	3	.	.	.	.	.	12	.	.	.	.	.	.	.	.	.	.	.	.	.	46
Giraud (Salin)	2	.	.	.	7	.	.	.	.	1	29	.	.	.	.	.	.	.	12	3	.	.	.	.	.	.	.	.	.	.	54
BASSINS ENTRE LE RHÔNE ET L'ITALIE.																															
Bonneval	.	2	.	.	.	.	.	.	.	2	30	.	3	.	.	.	.	2	31	.	.	.	.	.	.	.	.	.	.	.	70
Cuges	1	.	4	29	.	.	.	.	.	.	19	.	3	.	.	.	.	.	42	.	.	.	.	.	.	.	.	.	.	.	98
Marseille (Obs.)	0	1	.	15	.	.	.	.	.	1	42	.	.	.	.	.	.	17	9	.	.	.	.	.	.	.	.	.	.	.	85
Toulon (Obs.)	17	.	.	30	.	.	.	.	.	.	20	.	4	.	.	.	.	24	17	.	.	.	.	.	.	.	.	.	.	.	112
Ile du Levant (Sém.)	.	.	.	10	.	.	.	.	.	.	31	.	.	.	.	.	.	21	8	.	.	.	.	.	.	.	.	.	.	.	70
Antibes (M. G. Raymond)	.	1	.	18	.	.	.	.	0	3	16	1	.	.	.	.	0	27	21	5	.	.	.	.	.	.	2	.	.	1	81
Peïra-Cava	.	.	.	7	.	.	.	.	7	10	2	18	.	.	.	.	4	20	.	.	.	.	.	.	.	6	.	.	.	.	74
Utelle	.	.	.	31	.	.	.	.	.	.	3	2	1	.	.	.	.	4	1	.	.	.	.	.	.	.	2	.	.	.	46
Nice (Obs.)	.	0	.	14	.	.	.	.	3	11	12	12	10	.	.	.	.	32	6	.	7	.	.	.	.	.	7	.	.	0	114
Monaco (Musée Océanogr.)	.	.	1	12	.	.	.	.	2	4	.	17	.	.	.	.	3	26	.	.	.	.	.	.	.	46	.	.	.	.	112
CORSE.																															
Bastia (M. Dapelo)	.	.	.	.	.	.	.	.	.	.	1	2	0	.	.	.	.	3	.	.	1	.	.	.	.	4	19	.	.	.	29
Calacuccia	5	6	27	.	5	.	.	.	.	.	.	.	4	2	.	.	.	.	.	.	.	1	.	4	.	.	6	3	.	.	63
Corte	14	.	.	.	2	.	.	.	.	1	3	.	7	.	.	.	.	.	.	.	.	.	.	5	.	.	.	.	.	.	31
Antisanti	0	1	.	0	.	.	.	.	.	6	3	.	4	.	.	.	.	.	.	.	.	.	.	8	.	.	.	.	.	.	22
Ajaccio (E. N.)	1	.	12	.	.	.	.	.	.	.	.	.	.	.	.	.	.	.	.	.	.	.	.	.	.	.	.	.	.	.	13
Sartène	3	5	10	.	.	.	.	.	.	.	10	13	17	.	.	.	.	.	5	.	.	4	.	.	2	.	.	.	.	.	68
Cap Pertusato (Sém.)	.	.	.	.	.	.	.	.	.	.	.	.	.	.	.	.	.	.	.	.	.	5	.	6	.	.	.	.	.	.	11

OBSERVATIONS DU MOIS DE MAI 1920.

STATIONS.	1	2	3	4	5	6	7	8	9	10	11	12	13	14	15	16	17	18	19	20	21	22	23	24	25	26	27	28	29	30	31	TOTAL.
BASSIN DU RHIN.																																
Mulhouse (Lycée)..	.	.	1	8	3	.	.	.	0	.	.	.	.	9	0	.	2	1	1	2	1	5	1	.	.	3	.	.	.	2	15	54
Ballon de Guebwiller....	.	.	3	11	4	0	.	0	0	.	.	.	0	19	0	1	0	13	3	5	0	11	0	.	.	.	0	.	0	.	3	77
Strasbourg (Inst. de Phys. du G.)	.	.	3	6	2	.	.	.	0	.	.	.	.	21	0	.	1	1	1	1	.	7	.	.	.	5	22	.	.	8	5	81
BASSIN DE LA MOSELLE.																																
Bellefontaine (Pépinière)..	.	3	.	.	.	.	.	.	.	.	.	.	11	.	.	.	3	5	3	1	.	.	.	.	2	5	.	.	.	.	.	35
Ballon de Servance (Fort).	.	.	15	3	0	.	.	.	.	.	.	.	.	13	.	.	46	.	14	.	22	.	.	.	.	.	.	.	.	4	.	117
Épinal (C. M.).....	.	1	4	5	.	.	.	.	.	.	.	.	7	0	.	5	3	1	6	4	4	.	.	.	.	2	.	.	.	0	9	50
Mirecourt (E. N.)..	.	.	0	3	.	.	.	.	.	.	.	.	0	5	.	.	3	2	3	1	3	.	.	.	.	2	.	.	.	1	.	22
Metz.....	.	.	5	.	1	.	.	1	.	.	.	.	.	5	.	1	34	.	3	1	1	1	.	.	2	.	.	.	.	.	.	53
BASSINS DE LA MEUSE, DE LA CHIERS ET DE LA SAMBRE.																																
Bassoncourt.....	.	.	4	0	.	.	.	.	.	.	.	.	.	2	.	.	6	17	7	6	4	.	.	.	5	6	.	.	.	.	.	57
Contrexéville.....	.	.	.	.	2	.	.	.	.	.	.	.	.	5	.	.	5	.	13	.	12	.	.	.	4	5	.	.	.	.	.	47
Châtenois.....	.	3	.	.	.	.	.	.	.	.	.	.	.	15	.	.	.	9	6	5	2	.	.	.	3	6	.	.	.	.	.	51
Neufchâteau (M. Grandcolas)	.	.	4	1	.	.	.	.	.	.	.	1	.	7	.	.	1	1	6	2	4	1	.	0	9	10	.	.	.	.	.	48
Vouthon-Bas.....	.	6	.	.	.	.	.	.	.	.	.	.	.	8	.	.	3	.	8	3	.	.	.	.	3	4	.	.	.	.	.	35
Commercy (P. C.)..	.	.	1	1	.	.	.	0	.	.	.	.	8	4	.	8	.	3	1	3	4	.	.	.	2	8	.	.	.	.	.	43
Charleville (E. N.).	0	12	6	3	.	.	0	.	.	0	.	6	0	.	.	.	6	8	.	0	2	.	.	.	3	6	.	.	.	0	9	61
BASSINS DE L'ESCAUT, DE LA LYS, DE L'YSER ET DE L'AA.																																
Dunkerque (Sém.).	.	6	3	.	.	1	3	.	1	.	.	.	.	.	.	.	.	2	.	1	1	.	.	.	.	.	.	.	2	.	.	20
BASSINS DE LA CANCHE, DE LA SOMME, DE LA BÉTHUNE, ETC.																																
Cap Griz-Nez (Sém.)	.	5	.	.	.	1	8	1	1	.	.	.	.	.	.	.	.	4	3	.	.	.	.	.	.	.	.	.	43	.	.	64
Boulogne (P. C.)..	4	9	.	.	.	5	.	1	.	.	.	.	.	.	.	.	5	.	.	.	.	.	.	.	.	.	.	.	18	7	.	48
La Canche (Le Touquet)...	5	12	.	.	.	.	.	2	.	.	1	.	.	.	.	.	1	2	.	.	1	.	.	0	.	.	.	2	.	4	.	28
Saint-Riquier (M. Chopart)	1	8	25	.	.	2	1	.	.	.	.	.	9	.	.	.	.	.	.	6	.	3	7	.	.	3	6	4	.	.	2	77
Eu.....	.	6	17	.	.	.	4	2	.	.	.	.	.	.	.	.	.	3	.	.	4	.	.	.	12	2	13	.	14	.	4	81
Neufchâtel-en-Bray.	.	13	6	.	.	.	.	.	0	.	.	.	.	.	.	.	.	10	.	2	5	.	.	.	7	2	28	.	.	9	1	85
Dieppe.....	.	1	19	.	.	.	1	.	1	.	.	.	.	.	.	.	0	1	.	1	2	.	.	.	7	.	7	.	.	.	.	41
Cany-Barville.....	.	22	.	.	.	.	2	0	.	.	.	.	.	.	.	.	.	3	.	.	.	.	.	1	.	3	.	.	5	0	0	37
Cap d'Antifer (ph.).	.	2	7	1	.	.	1	.	1	.	.	.	2	.	.	2	0	2	2	.	.	.	.	.	13	1	1	.	5	.	.	41
BASSIN DE LA SEINE.																																
Château-Chinon...	.	.	9	.	4	.	.	.	.	.	.	.	0	.	9	1	.	12	9	.	25	5	1	.	.	12	25	.	.	.	.	111
Lormes.....	.	.	7	.	4	.	.	.	.	.	.	.	0	.	32	.	.	10	.	14	9	10	.	.	.	20	15	.	.	.	.	121
Clamecy (C. M.)..	.	.	3	.	.	.	.	.	.	.	.	.	.	.	15	.	.	4	.	4	9	12	.	.	.	4	14	.	.	.	.	65
Marigny-le-Cahouët	.	5	.	4	.	.	.	.	.	.	.	.	.	.	.	10	.	11	3	12	1	6	.	2	.	10	.	.	.	1	.	65

STATIONS.	1	2	3	4	5	6	7	8	9	10	11	12	13	14	15	16	17	18	19	20	21	22	23	24	25	26	27	28	29	30	31	TOTAL.
BASSIN DE LA SEINE (suite).																																
Montbard (Écluse).	.	4	0	2	.	.	.	.	.	.	.	0	9	.	.	5	1	15	9	5	0	.	4	.	9	.	.	.	0	.	.	63
Auxerre (C. M.)...	.	.	4	.	0	.	.	.	.	.	.	1	.	10	.	0	0	.	0	7	18	0	.	0	2	3	.	.	.	.	.	46
Tonnerre (P. C.)..	.	.	4	.	.	.	.	.	.	.	.	.	.	13	.	.	2	8	2	10	5	.	.	2	5	6	.	.	.	.	.	57
Laroche-s.-Yonne..	.	.	12	.	.	.	.	.	.	.	.	1	5	.	.	.	.	.	.	18	3	.	.	2	2	.	.	.	.	.	.	44
St-Martin (Sens)..	2	.	14	.	.	.	.	.	.	.	.	.	.	4	.	.	3	.	.	.	4	.	.	.	4	.	.	.	.	.	.	32
Villeneuve-l'Archevêque...	.	.	7	.	4	.	.	.	.	.	.	0	.	1	.	.	54	.	1	3	14	.	.	3	9	0	.	.	.	.	2	96
Baigneux-les-Juifs.	.	10	.	1	.	.	.	.	.	.	.	2	8	.	.	7	2	2	12	7	9	0	6	.	10	.	.	.	.	.	.	74
Laignes.....	.	1	.	2	.	.	.	.	.	.	.	.	.	21	.	1	1	9	6	7	.	.	6	.	12	.	.	.	.	.	.	66
Clairvaux.....	.	.	7	.	5	.	.	.	.	.	.	.	.	17	.	.	1	4	8	.	12	1	.	.	14	21	.	.	.	.	.	88
Troyes (E. N.)....	.	3	8	2	.	.	.	.	.	.	.	.	6	0	.	10	.	1	.	5	8	.	.	5	4	3	.	.	.	.	.	55
Valentigny.....	.	.	4	.	.	.	.	.	.	.	.	.	8	.	.	.	2	.	1	8	3	.	.	2	13	5	.	.	.	.	.	46
Anglure.....	.	5	13	.	0	.	.	.	.	.	.	.	.	3	.	.	12	.	1	2	7	.	.	2	2	1	.	.	.	.	.	46
Bray-s-Seine (P.C.).	.	7	9	.	.	.	.	.	.	.	.	.	.	3	.	.	5	.	.	.	.	.	.	.	2	.	.	.	.	.	.	27
Étampes (P. C.)...	2	10	0	.	.	.	.	.	.	.	0	.	.	.	.	.	.	2	.	19	.	.	.	.	.	.	.	.	.	.	.	33
Fontainebleau (Éc. d'App.)	.	.	14	.	1	.	.	.	.	.	.	.	.	3	.	.	5	.	1	1	11	.	.	1	1	6	.	.	.	.	.	43
Touquin (P. C.)...	.	3	10	.	.	.	.	.	.	.	.	.	.	.	.	.	2	.	2	.	9	.	.	.	.	9	.	.	.	.	.	34
Saclay.....	.	4	4	0	.	.	.	.	.	.	.	2	.	.	.	0	3	0	1	.	4	.	.	.	.	.	0	1	.	3	.	25
Le Perray (Saint-Hubert).	.	22	0	3	.	.	.	0	.	.	.	6	.	.	.	2	.	0	.	16	1	.	.	.	0	1	.	.	.	.	.	51
Versailles (Montbauron)..	.	..	.	.	.	.	.	.	.	.	.	11	.	.	.	.	2	.	2	0	13	.	.	.	0	6	.	.	.	.	0	36
Sèvres (chât. d. Bruyères).	.	14	2	0	.	.	.	.	.	.	.	9	.	.	.	4	0	5	.	13	0	.	.	.	0	.	.	.	4	1	.	54
Paris (B. C.M., cour) (1)...	5	8	0	.	.	.	.	.	.	.	6	.	.	.	0	5	0	4	.	12	.	.	0	1	15	.	.	.	1	0	.	59
Richebourg.....	.	.	7	.	2	.	.	.	.	.	.	.	.	8	.	.	4	10	6	5	5	2	.	.	.	18	.	.	.	.	.	67
Chaumont (E. N.)..	.	4	.	3	.	.	.	.	.	.	.	1	2	6	.	.	2	1	10	4	7	.	.	.	14	.	.	.	.	.	.	53
Aillianville.....	.	7	.	.	2	.	.	.	.	.	.	.	.	8	.	.	.	.	10	3	4	.	.	.	5	4	.	.	.	1	.	43
Demange-aux-Eaux.	.	.	7	1	1	.	.	.	1	.	.	.	.	14	.	.	2	1	3	4	2	3	.	.	4	11	.	.	.	.	.	54
Bar-le-Duc (P. C.)..	.	.	4	.	3	.	.	.	.	.	.	.	.	6	.	.	16	0	.	3	2	1	.	.	6	5	.	.	.	.	1	46
Montmort (village).	.	7	7	.	.	.	.	.	1	3	.	.	.	.	.	3	2	.	3	.	7	.	.	1	0	.	.	.	.	.	.	35
Coulommiers (P.C.)	.	2	13	.	0	.	.	.	.	.	.	1	1	.	.	1	1	.	3	.	7	.	.	.	0	3	.	.	.	0	2	37
Parc de St-Maur (Obs.) (2).	.	10	1	1	.	.	.	.	.	.	.	4	.	.	0	2	.	3	.	11	.	.	.	1	6	0	.	.	0	.	.	39
Givry-en-Argonne.	.	.	5	.	.	.	.	.	.	.	.	1	.	7	.	.	25	.	1	4	3	.	.	.	12	8	1	.	.	.	.	66
Mourmelon-le-Grand.	.	6	10	0	.	.	.	.	.	.	.	.	2	4	.	1	17	.	3	1	4	0	.	.	6	2	.	.	.	.	.	56
Lihus.....	.	11	6	0	.	.	.	.	.	.	.	0	6	.	.	19	0	9	3	.	4	.	.	.	26	.	9	.	5	.	.	98
Beauvais (C. M.)..	.	8	6	6	1	1	.	.	2	.	.	2	6	.	.	.	6	.	8	.	9	.	.	.	1	11	1	.	.	5	6	77
Noailles.....	9	9	.	.	.	0	.	.	.	.	3	8	.	.	.	6	.	12	.	11	.	.	.	3	15	0	.	.	3	.	.	80
Pontoise (St-Ouen-l'Aumône, écl.).	.	4	1	.	.	.	.	.	.	.	.	13	.	.	.	3	.	.	2	10	0	.	.	.	.	1	.	.	0	1	.	37
Fontaines.....	0	3	.	.	.	.	.	.	.	.	.	10	.	.	.	5	.	2	4	9	.	.	.	7	2	.	.	.	.	.	.	42
Charny.....	.	0	8	.	.	.	.	.	.	.	.	.	.	4	.	1	.	.	.	1	7	.	.	11	0	.	.	.	.	.	.	33
Grignon (Cne de Vieilles-Maisons).....	.	2	6	.	.	.	.	.	.	.	.	.	.	2	.	.	2	.	.	.	11	.	.	.	.	.	.	.	.	.	.	23
Courpalet (Cne de Montereau.....	5	12	.	0	.	.	.	.	.	.	.	.	0	.	.	1	.	.	.	5	.	.	.	.	.	.	.	.	0	.	.	25
Nemours (P. C.)...	2	11	.	1	.	.	.	.	.	.	.	.	2	.	.	5	.	.	.	10	.	.	.	.	23	.	.	.	.	.	.	54
Courville.....	3	4	.	1	.	.	.	.	.	.	.	2	.	.	.	1	1	.	.	2	.	.	.	1	.	.	.	.	.	.	.	16
Senonches.....	.	14	5	1	.	.	.	.	0	.	.	14	.	.	.	.	1	.	2	.	7	.	.	.	5	1	1	.	.	4	.	55
Dreux.....	.	12	11	1	.	.	.	.	.	.	.	21	.	.	.	4	.	1	.	9	.	.	.	.	.	.	.	.	.	.	.	58

(1) La pluie a été relevée le matin à 9h et reportée à la date de la veille.

(2) La pluie a été relevée de 0h à 24h.

STATIONS.	1	2	3	4	5	6	7	8	9	10	11	12	13	14	15	16	17	18	19	20	21	22	23	24	25	26	27	28	29	30	31	TOTAL.
BASSIN DE LA SEINE (suite).																																
La Forêt-du-Perche (La Foucaudière)	.	12	8	.	0	.	.	.	.	.	.	4	.	.	.	0	.	0	2	.	6	.	.	.	1	17	3	.	.	.	.	54
Les Essarts	10	7	1	1	.	.	.	.	.	.	0	.	.	.	0	.	.	.	.	13	.	.	15	1	.	0	.	.	.	.	.	49
La Bonneville	6	5	.	1	.	0	.	.	.	.	.	2	.	.	0	0	.	.	.	7	.	.	.	30	.	.	.	.	.	.	.	55
Val-Joyeux (Obs. magn.)	.	8	10	1	2	.	.	.	.	.	.	8	0	.	.	0	3	0	3	0	12	.	.	.	1	3	.	.	3	.	.	53
Chaumont-en-Vexin	.	11	5	.	.	.	.	1	.	.	.	.	16	.	.	.	.	9	1	.	10	.	.	.	.	.	.	.	.	4	.	56
Gournay-en-Bray (P. C.)	.	11	9	0	.	.	.	.	2	.	.	.	3	.	.	.	2	3	14	.	5	.	.	.	4	25	8	.	.	4	.	90
Buchy	.	15	10	1	1	.	1	.	1	.	.	.	.	.	.	.	.	7	12	1	5	.	.	.	8	12	20	.	1	6	.	100
Rouen (île Lacroix)	.	9	9	1	1	.	0	.	0	.	.	.	.	.	.	1	.	5	3	.	4	.	.	.	3	.	6	.	.	.	.	41
Bolbec	6	12	.	.	.	.	1	0	.	.	.	2	.	.	.	.	1	.	0	.	.	.	2	2	.	1	0	.	.	.	.	27
Le Havre (r. des Ormeaux)	.	5	1	4	.	.	1	1	.	.	.	1	.	.	1	.	2	3	.	.	.	.	.	4	13	2	.	3	8	.	1	47
Le Neubourg	.	10	4	1	.	.	.	.	0	.	.	.	0	.	.	1	.	1	2	.	4	.	.	.	0	1	.	.	1	.	1	25
BASSINS ENTRE LA SEINE ET LA POINTE DE BRETAGNE.																																
Lisieux (C. M.)	.	2	14	0	.	.	.	.	.	.	.	.	0	.	.	1	5	0	1	3	2	.	.	.	0	8	2	.	1	.	0	70
Caen (C. M.)	.	0	12	0	0	.	.	.	0	0	.	0	1	.	.	0	.	0	1	5	.	.	.	.	4	3	0	.	3	.	0	30
Ste-Honorine-du-Fay (1)	0	8	0	3	.	.	0	0	0	.	2	0	.	.	0	0	0	1	3	0	0	.	.	.	6	2	.	4	1	.	.	29
Cherbourg (Obs.)	.	3	5	3	.	.	2	.	.	.	.	1	.	.	.	3	.	1	2	.	.	.	.	.	.	3	.	2	21	.	.	46
Port-Bail	.	3	2	0	.	.	.	.	.	.	.	1	0	.	.	3	.	4	.	1	.	.	.	.	.	13	.	2	19	.	2	50
Granville (ph.)	.	.	.	.	.	.	.	.	.	.	.	.	.	.	.	3	.	3	.	.	.	.	.	.	6	.	3	3	.	.	.	18
Louvigné-du-Désert	.	.	.	.	.	.	.	.	.	.	.	.	.	.	.	.	.	3	6	.	.	.	.	.	.	8	.	6	.	.	.	24
Trans	.	2	1	1	.	.	.	.	.	.	.	1	1	.	3	7	2	.	4	2	.	.	.	.	11	3	.	5	2	.	.	44
Paramé	.	5	2	2	.	.	.	.	.	.	.	.	.	.	7	6	1	.	5	.	.	.	.	.	10	1	.	1	.	.	.	38
Les Roches-Douvres (ph.)	2	.	.	.	.	.	.	.	.	.	2	.	.	.	13	3	6	.	.	.	.	.	.	.	5	7	2	6	.	.	.	46
BASSINS DU SUD DE LA BRETAGNE; BASSIN DE LA VILAINE.																																
Brest (Obs.) (1)	4	1	.	.	.	1	.	1	.	.	1	.	.	1	9	.	3	.	.	.	.	.	.	.	9	.	.	.	.	.	.	30
Corlay	.	6	3	4	.	.	.	.	.	.	.	.	.	.	10	2	.	.	.	.	.	.	.	.	24	7	.	.	.	.	.	56
Glomel	.	8	1	.	.	.	.	.	.	.	.	.	.	.	5	.	1	4	1	.	.	.	.	.	6	9	.	.	.	1	.	36
Châteaulin	.	11	1	2	2	.	1	.	.	.	1	1	.	.	13	.	1	4	3	.	.	.	.	.	29	16	.	.	1	1	.	78
Quimper (E. N.)	7	4	.	.	.	.	.	.	.	.	.	.	5	.	15	.	.	5	.	.	.	.	.	.	.	22	.	.	.	.	.	58
Pontivy (Les Récollets)	.	8	.	.	.	.	.	.	.	.	1	.	.	.	2	.	.	3	.	.	.	.	.	.	4	.	.	.	.	.	.	18
Lorient (Obs.)	0	9	1	.	.	.	.	.	.	.	2	0	.	.	7	.	1	4	.	0	.	.	.	.	1	2	.	0	.	.	.	27
Belle-Isle (ph.)	.	3	5	.	.	.	.	.	.	.	.	.	.	.	5	5	.	4	1	.	.	.	.	.	.	6	.	.	.	.	.	28
Mordelles	.	1	.	1	.	.	.	.	.	.	.	.	.	.	1	.	.	4	.	.	.	.	.	.	7	4	.	.	.	.	.	17
Rennes (Faculté des Sc.)	.	.	5	.	.	.	.	.	.	.	.	.	.	.	.	.	.	3	.	.	.	.	.	.	.	15	.	5	.	.	.	28
Montfort	.	.	3	6	2	.	.	.	.	.	.	.	.	.	.	3	.	.	3	2	.	.	.	.	6	3	.	.	5	.	.	31
La Guerche-de-B.	.	.	4	.	1	.	.	.	.	.	.	.	2	.	.	.	.	6	.	.	2	.	.	5	52	3	.	.	9	.	.	83
BASSIN DE LA LOIRE.																																
Le Puy (Villa Mondon, M. Baldit)	.	.	10	0	1	.	.	.	.	.	.	.	.	1	1	.	6	1	.	0	2	0	.	1	.	.	.	.	.	56	.	80
St-Paulien (P. C.)	.	.	3	4	.	.	.	.	.	.	.	.	1	.	.	4	.	.	.	7	3	.	3	.	.	.	.	15	.	.	.	38
St-Étienne (C. M.)	.	.	6	.	.	.	.	.	.	.	.	.	.	1	.	.	3	6	1	2	1	.	.	.	.	.	.	.	.	36	.	56
Montbrison (P. C.)	.	.	13	1	.	.	.	.	.	.	.	.	3	3	.	6	.	7	2	.	12	.	.	.	.	.	.	.	.	6	.	53
Noirétable	.	7	12	.	11	.	.	.	.	.	.	.	.	6	.	.	.	.	.	.	12	6	.	.	.	.	.	.	.	.	.	54
Roanne (P. C.)	.	.	14	.	3	.	.	.	.	.	.	.	.	5	1	.	6	.	4	1	10	.	.	.	.	.	.	.	.	3	.	52
Digoin (P. C.)	.	.	15	4	4	.	.	.	.	.	.	.	.	14	.	.	9	3	10	5	5	.	.	.	.	10	.	.	.	5	.	85
Arnay-le-Duc	.	5	1	7	.	.	.	.	.	.	.	.	6	5	.	10	0	7	14	6	.	.	8	.	9	.	.	.	.	.	.	73
Luzy (P. C.)	.	.	3	.	3	.	.	.	.	.	.	.	.	9	.	.	9	.	.	.	10	14	2	1	.	9	.	.	.	4	.	63

(1) Voir les remarques publiées à la page 3.

STATIONS.	1	2	3	4	5	6	7	8	9	10	11	12	13	14	15	16	17	18	19	20	21	22	23	24	25	26	27	28	29	30	31	TOTAL.
BASSIN DE LA LOIRE (suite).																																
Chatillon-en-Bazois (P. C.)	.	.	8	.	7	.	.	.	.	.	.	.	12	.	2	.	6	.	12	12	10	.	.	2	23	.	.	.	.	.	.	94
Prémery (C. M.)...	.	0	2	.	.	.	.	.	.	.	.	.	13	5	2	0	7	.	14	11	15	0	.	.	2	12	.	.	.	.	.	84
Mercoire	.	.	14	1	0	.	.	.	.	.	.	.	.	.	.	.	18	.	.	.	3	.	.	.	.	.	.	.	.	7	.	44
Murat.....	.	.	3	.	5	.	.	.	.	.	.	.	.	4	1	.	21	.	4	5	.	.	.	13	.	.	.	.	.	.	.	57
Ambert.....	.	.	7	3	.	.	.	.	.	.	.	.	.	.	.	2	2	.	17	.	13	.	.	.	.	.	.	.	.	10	.	46
Puy-de-Dôme (Obs.)	.	3	12	17	0	.	.	0	.	.	.	.	9	6	0	.	14	1	18	13	17	1	0	.	0	0	.	.	2	6	0	119
Clermont-Ferrand (Obs.)..	.	3	4	6	.	.	.	.	.	.	.	.	2	4	.	.	11	0	17	4	8	.	.	.	0	.	.	.	0	.	.	60
Pontgibaud (P. C.).	.	.	3	.	3	.	.	.	.	.	.	.	.	9	1	.	8	.	6	19	20	.	.	.	.	5	.	.	.	1	.	74
Vichy (P. C.).	.	.	13	2	.	.	.	.	.	.	.	.	.	.	2	.	10	5	6	14	2	.	.	.	.	.	.	.	.	2	.	56
Moulins (P. C.)....	.	.	3	.	.	.	.	.	.	.	.	.	.	7	.	.	5	19	20	5	.	.	5	26	.	.	.	2	.	.	.	92
Montluçon (C. M.).	.	6	.	1	.	.	.	.	.	.	.	.	4	4	.	.	0	.	19	16	12	.	.	6	29	2	.	.	14	.	.	112
Culan	.	0	1	.	1	.	.	.	.	.	.	1	1	8	0	.	1	.	7	9	12	.	.	.	32	5	.	.	.	6	.	84
Bourges (M. l'Abbé Moreux)	.	1	4	.	.	.	.	.	.	.	.	0	10	5	.	.	.	.	0	8	9	.	.	.	10	4	.	.	4	.	.	53
Romorantin.....	.	5	6	.	1	.	.	.	.	.	.	.	3	2	.	.	.	.	2	1	16	.	.	.	12	1	.	.	1	.	.	49
La Châtre (M. Rouet).	.	2	2	2	.	.	.	.	.	.	.	3	15	6	0	12	.	.	4	8	19	.	.	13	23	7	.	.	8	.	.	125
Châteauroux (St. agr.)	.	5	.	1	.	.	.	.	.	.	.	1	7	3	.	2	.	.	0	22	1	.	.	3	8	.	.	.	7	.	.	61
Loches (E. N.).....	.	2	.	3	.	.	.	.	.	.	.	3	3	0	.	8	.	.	.	33	.	.	.	.	17	.	.	.	5	.	.	73
Felletin.....	.	.	6	3	0	.	.	.	.	.	.	0	0	3	0	2	.	.	12	15	15	.	.	.	.	8	.	.	2	0	.	67
Guéret (E. N.)....	.	5	3	4	0	.	.	.	.	.	.	.	2	6	.	.	.	.	9	29	2	.	.	.	2	.	.	.	12	.	.	75
Magnac-Laval.....	.	.	.	.	.	.	.	.	.	.	.	.	23	13	.	.	.	.	8	21	20	.	.	.	7	11	.	.	.	8	.	113
Dun-le-Palleteau...	.	2	.	.	.	.	.	.	.	.	.	.	9	6	.	.	.	.	.	8	5	.	.	.	.	28	.	.	9	.	.	67
Montmorillon.....	.	.	.	.	.	.	.	.	.	.	.	.	9	6	.	5	.	.	.	39	.	.	.	5	8	.	.	4	.	.	.	77
Eymoutiers.....	.	.	4	.	.	.	.	.	.	.	.	.	5	.	.	20	.	17	4	19	.	.	.	.	5	.	.	.	8	.	.	82
St-Germain-les-Belles.	.	0	2	.	4	.	.	.	.	.	.	.	.	.	.	0	3	.	15	14	9	.	.	.	.	10	.	.	11	.	.	69
Limoges (M. Geneste) .	.	.	.	.	.	.	.	.	.	.	.	.	5	2	.	.	.	.	.	24	16	.	.	16	.	.	.	12	.	.	.	74
Chabanais.....	.	2	3	.	2	.	.	.	.	.	.	0	24	2	1	.	16	.	6	20	.	.	.	.	7	3	.	.	8	.	.	94
Montamisé (Mme Farcy)	.	7	.	.	.	.	.	.	.	.	0	.	5	1	.	8	1	1	.	21	.	.	.	24	1	.	.	.	7	.	.	74
Châtellerault.....	.	2	7	.	.	.	.	.	.	.	.	.	2	2	.	18	.	.	4	12	5	.	.	.	7	1	.	.	5	.	.	64
Givry (Fourchambault).	.	.	3	3	1	.	.	.	.	.	.	.	15	3	2	.	3	.	15	12	13	.	.	.	3	12	.	.	1	.	.	85
Saint-Satur.....	.	6	.	.	.	.	.	.	.	.	.	.	5	2	.	1	.	.	.	.	9	.	.	12	.	.	.	.	.	.	.	35
Gien (M. le Dr Raffard)	.	14	.	1	.	.	.	.	.	.	.	.	4	.	.	17	.	0	0	4	.	.	.	1	.	.	.	.	1	.	.	46
Orléans (E. N.).. .	.	.	9	2	.	.	.	.	.	.	.	.	.	.	.	.	.	.	24	.	.	.	.	.	.	.	.	.	.	.	.	34
Blois (E. N.).....	.	2	0	.	.	.	.	.	.	.	.	0	0	.	.	3	.	4	.	23	.	.	.	.	14	1	.	0	0	.	.	48
Châteaudun (M. Barrière)	.	5	9	.	1	.	.	.	.	.	.	1	.	.	.	.	3	.	3	.	17	.	.	.	10	.	.	.	.	2	.	51
Authon-du-Perche..	.	9	2	2	1	.	.	.	.	.	.	2	.	.	.	.	0	1	2	.	3	.	.	.	2	11	.	.	3	1	.	38
Vendôme (P. C.)...	.	5	22	.	.	.	.	.	.	.	4	.	.	1	.	.	.	3	4	2	14	.	.	.	4	1	.	.	.	2	.	61
Noyant.....	.	.	19	.	.	.	.	.	3	.	.	9	4	.	.	2	.	21	.	4	.	24	.	.	.	7	.	.	.	.	9	104
St-Marc-de-Reno (Beauvilliers).	.	12	3	2	1	.	.	.	.	.	.	5	.	.	.	.	1	3	.	8	.	.	.	2	29	2	.	1	.	.	0	69
Nogent-le-Rotrou..	.	13	4	.	1	.	.	.	.	.	.	5	.	.	.	.	.	.	3	.	5	.	.	.	9	24	.	.	.	2	.	66
Grez-en-Bouère...	0	2	1	.	.	.	.	.	.	.	3	0	.	0	.	.	.	3	2	3	.	.	.	1	1	3	0	0	.	.	.	19
Le Mans (Gaz).....	.	9	5	.	.	.	.	.	.	.	.	13	.	.	.	.	.	0	1	.	3	.	.	.	21	22	.	.	1	0	.	79
Ambrières.....	.	.	5	1	.	.	.	.	.	.	.	1	.	.	.	.	.	1	2	4	2	.	.	.	.	40	2	.	10	.	.	71
Montflours (M. Gaumer)	.	.	3	2	0	.	.	.	.	.	.	2	.	.	0	.	.	2	1	.	3	.	.	.	1	15	.	.	9	.	.	38

STATIONS.	1	2	3	4	5	6	7	8	9	10	11	12	13	14	15	16	17	18	19	20	21	22	23	24	25	26	27	28	29	30	31	TOTAL.
BASSIN DE LA LOIRE (suite).																																
Evron	.	2	3	3	.	.	.	.	.	.	.	.	.	.	.	.	.	2	.	4	1	.	.	4	6	1	.	.	.	.	.	26
Château-Gontier	.	4	.	2	.	.	.	.	.	.	1	4	.	.	.	.	.	5	.	3	.	.	.	0	4	4	.	.	.	.	.	26
Nantes (Obs.)	.	1	1	0	.	.	.	.	.	.	0	24	.	.	1	.	.	3	2	3	.	.	.	0	1	2	.	.	.	.	.	38
Saint-Nazaire	.	.	2	.	.	.	.	.	.	.	.	.	.	.	.	.	.	4	3	.	.	.	.	.	.	4	.	.	6	.	.	19
Les Ponts-de-Cé (St-Aubin)	.	8	.	0	.	.	.	.	.	.	.	5	.	.	1	.	.	2	1	3	.	.	.	.	8	16	.	.	2	.	.	47
La Pommeraye	.	1	2	.	.	.	.	.	.	.	.	7	0	.	.	.	.	0	5	.	2	1	.	.	.	.	.	.	4	.	.	24
Les Herbiers	.	5	2	.	.	.	.	.	.	.	.	6	.	.	.	.	1	6	.	.	2	.	.	.	3	.	.	.	2	.	.	24
Montaigu	.	1	.	0	.	.	.	.	.	.	.	1	.	.	.	.	.	6	.	.	2	.	.	.	.	.	.	.	.	.	.	11
BASSINS ENTRE LA LOIRE ET LA GIRONDE.																																
Pointe St-Gildas (Sém.)	.	1	.	.	.	.	.	.	.	.	0	2	.	.	2	.	.	4	.	1	0	.	.	.	1	2	.	2	0	.	.	15
Les Sables-d'Olonne	.	.	1	.	.	.	.	.	.	.	.	5	.	.	0	.	.	1	2	.	1	.	.	.	.	1	.	.	.	.	.	13
Luçon	.	3	0	.	.	.	.	.	.	.	.	2	0	2	.	.	.	2	2	3	.	.	.	.	.	1	.	.	3	.	.	19
Boisragon (Cne de Breloux)	.	5	12	2	6	1	.	0	.	.	.	.	.	.	.	.	.	3	.	7	.	.	.	5	1	.	.	.	6	0	.	34
Niort (Comporté)	.	4	.	.	0	.	.	.	.	.	1	1	1	4	.	.	.	.	3	2	6	.	.	.	5	.	.	.	5	0	.	33
La Rochelle (P. C.)	.	14	.	.	.	.	.	.	.	.	.	1	2	2	.	.	.	.	1	5	1	.	.	.	1	.	.	.	1	.	.	28
Angoulême (E. N.)	.	1	.	.	.	.	.	.	.	.	.	2	19	1	.	2	.	0	4	22	.	.	.	5	.	22	.	11	.	.	.	87
Barbezieux	.	3	1	2	.	.	.	.	.	.	.	3	21	3	.	5	.	.	5	20	3	.	.	.	3	3	.	.	21	.	.	93
Jonzac	.	.	.	.	.	.	.	.	.	.	.	.	.	7	3	.	.	.	.	6	2	.	.	.	4	.	.	.	19	.	.	41
Civray	.	1	1	.	.	.	.	.	.	.	.	1	3	3	.	5	4	.	2	17	8	.	.	.	16	2	.	.	11	.	.	73
Rochefort-s.-M. (Obs.)	.	2	.	2	.	.	.	.	.	.	.	2	7	1	.	2	.	2	.	10	.	.	.	1	.	.	.	.	3	.	.	30
BASSIN DE LA GIRONDE.																																
Ussel	.	.	.	5	6	.	.	.	.	.	.	.	.	.	.	.	6	4	5	8	11	.	.	.	9	6	2	.	.	.	.	62
Saignes	.	.	4	.	.	.	.	.	.	.	.	.	.	.	.	.	2	.	.	.	.	6	3	.	.	9	3	.	.	4	.	31
Combemaury	.	.	14	.	0	.	.	.	.	.	.	.	.	.	.	.	15	.	3	5	11	.	.	.	4	.	.	.	.	.	.	51
Montfaucon	.	.	.	.	.	.	.	.	.	.	.	.	.	.	.	6	.	1	9	15	.	.	.	.	27	.	.	.	2	.	.	60
Brive (Collège)	.	.	.	.	.	.	.	.	.	.	.	2	1	.	.	6	.	11	8	6	.	.	.	.	28	.	.	.	10	.	.	72
La Boissière (Cne du Bugue)	.	.	.	.	1	.	.	.	.	.	.	.	.	.	.	.	5	.	2	2	2	.	.	.	.	.	.	.	4	.	.	16
Manaurie	.	.	.	.	.	.	.	.	.	.	.	.	.	.	.	4	.	3	5	1	.	.	.	1	.	.	.	5	.	.	.	20
St-Avit-du-Moiron	.	2	.	.	.	.	.	.	.	.	.	.	.	2	.	.	3	.	9	19	3	.	.	.	.	.	.	.	2	.	.	41
Périgueux (E. N.)	.	.	.	.	1	.	.	.	.	.	.	.	0	1	.	.	.	.	18	27	3	.	.	.	1	1	.	.	11	.	.	64
Les Églisottes	.	.	.	.	.	.	.	.	.	.	.	.	0	2	.	.	0	.	3	.	.	.	.	.	1	.	.	.	14	.	.	20
Le Bleymard	.	.	5	.	.	.	.	.	.	.	.	.	.	.	.	.	9	.	.	.	.	.	.	.	.	1	.	.	.	4	.	19
Mende (E. N.)	.	.	9	.	.	.	.	.	.	.	.	.	.	.	2	.	21	.	.	4	.	.	.	.	.	.	.	.	.	9	.	45
Nasbinals	.	.	12	.	.	.	.	.	.	.	.	.	.	1	.	.	5	.	1	.	.	.	.	.	3	.	.	.	1	.	.	25
Entraygues	.	.	12	2	.	.	.	.	.	.	.	.	.	.	.	.	.	.	10	.	8	.	.	.	.	.	.	.	.	.	.	30
Figeac (S. hy.)	.	26	5	.	.	.	.	.	.	.	.	.	.	.	.	.	52	.	2	.	15	27	.	.	.	2	.	.	2	.	.	131
Cahors (P. C.)	.	.	.	2	.	.	.	.	.	.	.	.	.	.	.	.	6	.	.	12	14	.	.	3	3	.	.	.	.	.	.	40
Villeneuve sur-Lot (C.M.)	.	.	.	.	0	.	.	.	.	.	.	.	.	1	.	.	10	.	2	2	1	.	.	.	.	.	.	.	9	.	.	24
Pont-de-Montvert	.	.	5	.	.	.	.	.	.	.	.	.	.	.	.	.	19	4	.	.	1	.	.	.	4	.	5	.	.	7	.	47
Séverac-le-Château	.	13	.	2	.	.	.	.	.	.	.	.	.	.	.	.	8	.	.	.	1	.	.	.	4	.	.	.	.	.	.	27
Lacaune (M. Mettey)	.	.	7	9	2	.	.	.	.	.	.	.	.	.	.	1	1	.	1	1	1	.	.	.	.	.	.	.	.	10	.	33
Labruguière	.	.	12	9	.	.	.	.	.	.	.	.	.	.	.	1	.	3	1	.	.	.	.	.	.	.	.	.	.	1	.	28
Castres	.	.	8	6	1	.	.	.	.	.	.	.	.	.	.	.	1	.	3	.	.	.	.	.	.	.	.	.	.	2	.	21
Gresigne (Cne de Montans)	.	.	6	1	2	.	.	.	.	.	.	.	.	0	.	.	20	.	0	3	9	.	.	.	.	1	.	.	.	0	.	44
Carmaux	.	.	10	5	1	.	.	.	.	.	.	.	.	0	.	.	0	.	1	1	4	0	.	.	.	.	.	.	.	0	.	23

STATIONS.	1	2	3	4	5	6	7	8	9	10	11	12	13	14	15	16	17	18	19	20	21	22	23	24	25	26	27	28	29	30	31	TOTAL.
BASSIN DE LA GIRONDE (suite).																																
Montauban (E. N.).	.	9	0	1	.	.	.	.	.	.	.	0	1	0	3	.	31	0	2	3	4	.	.	.	6	.	.	.	0	.	.	61
Puylagarde	.	.	6	0	.	.	.	.	.	.	.	.	.	.	.	.	52	.	0	7	14	1	.	.	.	2	.	.	.	.	.	83
La Française	.	7	.	2	.	.	.	.	.	.	.	.	.	.	.	.	.	.	5	8	.	.	.	.	22	.	.	.	.	.	.	44
Arreau	.	.	6	6	3	.	.	.	.	.	.	.	.	4	8	.	.	.	2	5	8	.	.	.	10	.	.	.	5	6	.	64
Belpech (M. Ferrand)	.	12	7	6	.	.	.	.	.	.	.	.	0	.	.	27	.	.	1	3	1	.	.	0	.	.	.	.	11	.	.	69
Toulouse (Obs.)	.	4	2	9	.	.	.	.	.	.	.	.	0	0	.	.	14	.	2	1	5	.	.	.	2	1	.	.	2	.	.	42
Masseube	.	.	1	6	2	.	.	.	.	.	.	.	.	2	.	.	21	.	.	4	.	.	.	.	.	2	.	.	.	1	4	45
Auch (P. C.)	.	.	0	2	.	.	.	.	.	.	.	.	1	.	0	13	3	.	3	1	6	.	.	1	1	.	.	.	.	1	.	32
Vic-Fezensac	.	.	.	.	0	.	.	.	.	.	.	.	.	1	.	.	21	.	.	1	2	.	.	.	3	.	.	.	1	1	.	31
Lectoure	.	.	.	.	.	.	.	.	.	.	.	.	.	.	.	.	39	6	.	7	.	.	.	.	.	15	.	.	.	.	.	67
Agen (P. C.)	.	.	.	.	.	.	.	.	.	.	.	.	.	.	.	17	5	.	.	3	.	.	3	.	.	.	.	5	.	.	.	33
Budos	.	.	2	0	1	.	.	.	.	.	.	.	0	4	.	1	.	.	8	22	1	.	.	.	1	3	.	.	6	.	.	48
Bordeaux-Floirac (Obs.)	.	.	1	1	1	.	.	.	.	.	.	.	.	6	1	.	1	0	1	28	3	.	.	.	2	5	.	.	8	.	.	57
Château-Lafite (Pauillac)	.	1	.	0	.	.	.	.	.	.	.	.	15	4	5	0	.	.	13	6	0	.	.	.	2	1	.	.	14	1	.	61
Pointe-de-Grave	.	6	.	0	.	.	.	.	.	.	.	.	6	9	1	4	.	.	.	8	.	.	.	.	2	.	.	.	9	.	.	43
BASSINS ENTRE LA GIRONDE ET LES PYRÉNÉES.																																
Hourtin (ph.)	.	5	.	2	.	.	.	.	.	.	.	1	11	4	.	1	1	.	1	9	3	.	.	.	.	.	.	.	12	.	.	51
Arcachon (C. M.)	.	.	.	.	.	.	.	.	.	.	.	.	.	11	.	4	.	.	2	30	3	.	.	.	3	.	.	.	1	.	.	54
Belin	.	.	1	1	.	.	.	.	.	.	.	.	0	9	2	4	.	.	2	36	3	.	.	.	3	7	.	.	8	.	.	75
Pic-du-Midi (Obs.)	.	.	3	4	5	.	.	.	.	.	.	.	.	1	2	.	2	.	1	7	7	.	.	.	6	.	.	.	2	4	.	45
Bagnères-de-B. (Obs.)	.	.	7	17	6	.	.	.	.	.	.	.	.	1	1	0	6	1	6	10	7	3	.	3	7	10	.	.	4	6	4	101
Laruns	.	.	6	4	3	.	.	.	.	.	.	.	.	4	.	.	7	.	.	13	1	.	.	.	17	.	.	.	4	.	.	59
Pau (Château)	4	3	5	.	.	.	.	.	.	.	.	.	2	1	3	9	.	6	8	6	.	.	.	10	3	.	.	5	7	.	.	72
Oloron	.	14	.	11	6	.	.	.	.	.	.	.	.	4	.	2	20	.	7	23	8	.	.	.	16	.	.	.	5	10	4	130
Riscle	.	.	4	.	1	.	.	.	.	.	.	.	.	.	.	.	54	.	1	3	3	.	.	.	4	.	.	.	3	3	.	77
BASSINS ENTRE LES PYRÉNÉES ET LE RHÔNE.																																
Col de Puymorens	.	7	5	8	.	.	.	.	.	.	.	.	1	3	4	.	8	.	1	4	9	3	2	16	7	.	.	.	9	.	.	87
Prats-de-Mollo (P.C.)	.	.	15	13	.	.	.	.	.	.	.	.	.	.	.	.	.	.	.	.	.	.	.	.	27	.	.	.	10	8	.	73
Céret (P.C.) (ville)	.	.	.	5	.	.	.	.	.	.	.	.	.	.	.	.	.	.	.	.	.	.	.	.	4	.	.	.	8	.	.	17
Le Vernet-les-Bains	.	.	.	8	1	.	.	.	.	.	.	.	.	.	0	1	.	.	.	.	2	.	.	.	4	5	.	.	73	.	.	94
Perpignan (Obs.)	.	.	.	2	.	.	.	.	.	.	.	.	.	.	.	0	0	.	.	0	.	.	.	.	1	.	.	.	19	.	.	22
Maury	.	.	1	2	1	.	.	.	.	.	.	.	.	.	.	.	.	.	.	1	.	.	.	.	1	2	.	.	22	.	.	30
Narbonne (Collège)	.	3	.	5	.	.	.	.	.	.	.	.	.	.	.	.	.	.	.	.	.	.	.	.	.	.	.	.	12	.	.	20
Cap Béar (ph.)	.	.	.	2	2	.	.	.	.	.	.	.	.	.	.	.	.	.	.	.	.	.	.	.	1	.	.	.	.	.	.	5
Quillan	.	10	9	12	.	.	.	.	.	.	.	.	.	.	.	.	.	.	.	.	.	.	.	.	.	.	.	.	14	.	.	45
Limoux	.	7	3	.	.	.	.	.	.	.	.	.	.	.	.	.	.	.	.	3	.	.	.	.	.	.	.	.	.	22	.	35
Castelnaudary (P.C.)	.	6	8	5	.	.	.	.	.	.	.	2	.	.	.	.	.	.	.	.	.	.	.	.	.	.	.	.	.	12	.	33
L'Escandolgue	.	.	.	.	.	.	.	.	.	.	.	.	.	.	.	.	50	.	.	.	.	.	.	.	.	.	.	.	20	.	.	70
Blandas	.	.	3	.	.	.	.	.	.	.	.	.	.	.	.	.	.	3	.	.	.	.	.	.	.	.	.	.	.	10	.	16
Valleraugue	.	.	5	1	.	.	.	.	.	.	.	.	.	.	.	.	10	.	.	.	.	.	.	.	4	.	.	.	2	8	.	30
Col de la Cardonnille	.	.	.	.	3	.	.	.	.	.	.	.	.	.	.	.	.	.	.	.	.	.	.	4	.	.	.	.	.	.	.	7
Montpellier (Ec. d'Agr.)	.	.	3	0	.	.	.	.	.	.	.	.	1	.	0	0	.	.	.	0	.	.	.	2	.	.	.	.	2	.	.	9
Béziers	.	1	.	.	.	.	.	.	.	.	.	.	.	.	.	.	.	.	.	.	.	.	.	.	.	.	.	.	13	.	.	14

STATIONS.	1	2	3	4	5	6	7	8	9	10	11	12	13	14	15	16	17	18	19	20	21	22	23	24	25	26	27	28	29	30	31	TOTAL.
BASSIN DU RHÔNE.																																
Pontaillier-s-Saône.	.	7	6	8	4	.	.	.	.	.	.	.	1	.	1	2	.	.	.	.	.	.	.	13	.	.	.	.	21	.	.	63
Vesoul (E. N.).....	.	.	9	1	1	.	.	.	.	.	.	.	1	5	0	0	9	1	11	1	3	.	.	.	1	.	.	.	.	9	.	52
Vioménil (S. hy.).	.	.	3	.	3	.	.	.	.	.	.	.	10	.	.	.	1	6	8	.	5	.	.	.	.	.	.	.	.	.	.	38
Fontenoy-le-Ch. (S. hy.)	.	0	5	5	.	.	.	.	.	.	.	.	8	.	.	12	11	3	2	4	2	.	.	0	3	.	.	.	10	1	.	68
Charmoy.....	.	.	5	0	0	.	.	.	.	.	.	.	.	5	.	.	7	4	5	6	1	1	.	4	1	2	0	.	.	3	.	45
Villegusien.....	.	.	2	.	.	.	.	.	.	.	.	.	.	4	.	.	.	14	6	11	2	3	.	.	.	6	4	.	.	2	.	55
Dijon (S. hy.).....	.	.	9	5	.	.	.	.	.	.	.	.	1	6	.	.	12	.	10	4	3	.	.	12	.	6	.	.	.	9	.	77
Beaune.....	.	1	7	1	.	.	.	.	.	.	.	.	12	0	.	5	.	3	9	.	3	.	10	.	6	.	.	.	12	.	.	70
Bourg (E. N.).....	.	.	14	.	.	.	.	.	.	.	.	.	.	.	.	.	11	1	1	.	1	.	.	.	.	0	.	.	.	31	.	59
Ste-Foy-l'Argentière..	.	.	9	.	.	.	.	.	.	.	.	.	.	1	4	.	4	3	4	1	.	.	.	.	.	.	.	.	.	24	.	49
Les Longevilles-Basses....	.	2	6	12	.	.	.	.	.	.	.	.	2	1	19	25	1	3	0	14	10	.	3	4	1	9	.	.	15	5	.	134
Belfort (Château).	.	0	4	1	.	.	.	.	.	.	.	.	.	12	.	.	5	.	3	.	10	1	.	.	.	0	.	.	.	2	.	40
Besançon (Obs.)...	.	.	18	21	0	.	.	.	.	.	.	0	3	1	.	.	5	4	10	3	1	.	0	14	0	.	.	.	.	10	.	92
Bellevaux.....	.	.	2	14	15	.	.	.	.	.	.	.	.	.	.	.	.	.	3	22	7	2	.	10	.	.	.	.	.	26	.	103
Sallanches.....	.	.	6	.	13	.	.	.	.	.	.	.	.	5	.	.	.	13	.	4	2	.	1	.	.	8	.	.	.	24	.	79
Bonneville (E. N.)..	.	.	7	9	5	.	.	.	.	.	.	.	.	.	1	0	7	2	.	6	.	.	4	1	0	11	.	.	.	33	.	87
Frangy.....	.	.	.	6	6	.	.	.	.	.	.	.	.	.	.	.	.	10	.	1	.	4	.	6	.	.	1	.	.	10	4	50
St-Laurent-du-Pont (Gare	.	.	.	.	23	.	.	.	.	.	.	.	.	.	.	1	1	5	1	.	1	3	0	2	2	.	6	.	.	18	3	66
Nantua.....	.	.	6	6	7	.	.	.	.	.	.	.	.	1	.	.	2	6	.	.	0	0	.	3	1	0	18	.	.	.	2	53
Lyon-St-Genis (Obs.).	.	.	1	7	0	.	.	.	.	.	.	.	0	0	1	.	3	7	0	0	.	1	.	.	1	.	.	.	.	14	.	36
Vocance.....	.	.	.	.	7	.	.	.	.	.	.	.	.	.	.	.	.	6	.	.	.	.	.	.	.	.	.	.	.	12	.	25
Barraux (Fort)....	.	.	8	.	.	.	.	.	4	.	.	.	.	.	12	4	.	.	.	.	.	14	16	7	.	.	.	.	.	12	4	82
Bourg-d'Oisans (Ville).	.	.	7	10	10	.	.	.	.	.	.	.	.	.	.	.	2	5	.	.	2	.	.	15	1	.	.	.	.	13	.	66
Corps.....	.	.	4	15	2	.	.	.	.	.	.	.	.	.	.	.	.	5	.	.	.	15	.	.	.	6	3	.	6	3	.	61
Monestier-de-Clermont...	.	.	2	7	7	.	.	.	.	.	.	.	.	.	.	.	0	12	.	1	2	2	0	20	.	.	2	.	.	0	.	54
La Tronche (Asile).	.	.	4	6	7	.	.	.	.	.	.	.	.	.	.	.	2	18	1	.	6	2	.	10	2	.	5	.	.	1	.	62
Charavines.....	.	.	2	2	.	.	.	.	.	.	.	.	.	.	.	.	.	.	.	.	10	.	.	.	2	.	.	.	.	13	.	29
Villard-de-Lans...	.	.	.	3	7	.	.	.	.	.	.	.	0	.	.	.	.	.	.	.	4	.	.	4	.	3	16	.	.	.	.	37
Pont-en-Royans...	.	.	.	3	5	.	.	.	.	.	.	.	.	.	.	.	.	.	.	.	6	.	.	6	5	.	.	.	.	11	1	36
Faucon-du-Caire..	.	.	.	.	.	.	.	.	.	.	.	.	.	.	.	.	6	.	.	.	6	.	.	.	.	.	.	.	.	.	.	13
Château-Arnoux...	.	.	.	.	.	.	.	.	.	.	.	.	.	.	.	.	5	.	.	.	3	.	.	.	.	1	8	.	.	.	.	17
Mane.....	.	.	.	.	.	.	.	.	.	.	.	.	.	.	.	.	3	4	.	.	.	.	.	.	10	.	.	.	.	.	.	17
Apt (C. M.).....	.	.	.	.	.	.	.	.	.	.	.	.	.	.	.	.	2	.	.	.	.	.	.	.	.	.	.	.	.	.	.	2
Cavaillon.....	.	.	.	.	.	.	.	.	.	.	.	.	.	.	.	.	.	.	.	.	.	.	3	.	.	.	.	.	.	.	.	3
Vernoux (M. Maisonneuve)	.	.	5	1	.	.	.	.	.	.	.	.	.	.	.	.	4	.	.	.	.	.	.	1	.	.	.	.	.	25	.	36
Montpezat (C. M.).	.	.	.	.	.	.	.	.	.	.	.	.	.	.	.	.	.	15	.	.	.	.	.	.	.	.	.	.	.	20	.	35
Vialas	.	.	2	.	2	.	.	.	.	.	.	.	.	.	.	.	11	13	.	.	.	.	.	.	3	.	.	.	.	.	.	32
Saint-Ambroix....	.	.	2	2	.	.	.	.	.	.	.	.	.	.	.	.	.	.	.	.	.	.	.	.	1	.	.	.	2	.	.	7
Uzès (S. hy.).....	.	.	7	4	.	.	.	.	.	.	.	.	.	.	.	.	.	.	.	.	.	.	.	.	1	.	.	.	.	.	.	12
Crest (M. Savoyat)	.	.	3	1	.	.	.	.	.	.	.	.	.	.	.	.	.	.	.	.	.	.	6	2	.	.	.	.	5	.	.	17
Valréas.....	.	2	0	1	.	.	.	.	.	.	.	.	.	.	.	0	.	.	.	.	.	.	0	2	.	.	.	.	.	.	.	5
Lapalud.....	.	4	1	0	.	.	.	.	.	.	.	.	.	.	.	.	.	.	.	.	.	.	0	.	.	.	.	.	1	.	.	5
Orange (C. M.)...	.	.	1	.	.	.	.	.	.	.	.	.	.	.	.	.	.	.	.	.	.	.	.	1	.	.	.	.	.	.	.	2
Sault.....	.	.	3	.	.	.	.	.	.	.	.	.	.	.	7	2	.	.	.	.	.	.	.	.	.	.	.	.	.	.	.	12
Carpentras (C. M.).	.	1	1	.	.	.	.	.	.	.	.	.	.	.	.	1	.	.	.	.	.	.	1	.	.	.	.	.	.	.	.	4
Beaucaire (C. M.)..	.	.	.	.	.	.	.	.	.	.	.	.	.	.	.	.	.	.	.	.	.	.	.	2	.	.	.	.	.	.	.	2
Arles	.	.	.	.	.	.	.	.	.	.	.	.	.	.	.	.	.	.	.	.	.	.	.	3	.	.	.	.	.	.	.	3
Giraud (Salin)....	.	.	.	.	.	.	.	.	.	.	.	.	.	.	.	.	.	.	.	.	.	.	.	.	2	.	.	.	.	.	.	2

STATIONS.	1	2	3	4	5	6	7	8	9	10	11	12	13	14	15	16	17	18	19	20	21	22	23	24	25	26	27	28	29	30	31	TOTAL.
BASSINS ENTRE LE RHÔNE ET L'ITALIE.																																
Bonneval	.	.	.	.	.	.	.	.	.	.	.	.	.	.	.	.	.	.	.	.	.	.	.	.	.	.	.	.	.	.	.	0
Cuges	.	.	.	.	.	.	.	.	.	.	.	.	.	.	.	.	2	.	.	.	.	.	.	.	.	.	.	.	.	.	.	2
Marseille (Obs.)	.	.	.	.	.	.	.	.	.	.	.	.	.	.	.	.	2	.	.	.	.	.	.	.	.	.	.	.	.	.	.	2
Toulon (Obs.)	.	.	.	.	.	.	.	.	.	.	.	.	.	.	.	.	.	.	.	.	.	.	.	.	.	.	.	.	.	.	.	0
Ile du Levant (Sém.)	.	.	.	.	.	.	.	.	.	.	.	.	.	.	.	.	1	.	.	.	.	.	.	.	.	.	.	.	.	.	.	1
Antibes (M. G. Raymond)	.	.	.	1	.	.	.	.	.	.	.	.	.	.	.	0	2	1	.	.	.	.	.	.	.	.	.	.	.	.	.	4
Peïra-Cava	.	.	.	3	.	.	.	.	.	.	.	.	.	.	.	3	.	.	.	.	.	.	.	.	.	.	.	.	.	.	1	7
Utelle	.	.	.	1	.	.	.	.	.	.	.	.	.	.	.	.	2	.	.	.	.	.	.	.	.	.	.	.	.	.	.	3
Nice (Obs.)	.	.	.	2	0	.	.	.	.	.	.	.	.	.	.	.	2	.	.	.	.	.	.	.	.	.	.	.	.	.	.	4
Monaco (Musée Océanogr.)	.	.	.	1	.	.	.	.	.	.	.	.	.	.	.	.	2	.	.	.	.	.	.	.	.	.	.	.	.	.	.	4
CORSE.																																
Bastia (M. Dapelo)	.	.	.	1	.	.	.	.	.	.	.	.	.	.	.	.	.	.	.	.	.	.	.	.	.	.	.	.	.	.	.	1
Calacuccia	.	.	1	.	.	.	.	.	.	.	.	.	.	.	.	.	.	.	.	.	.	4	5	4	3	.	.	.	.	.	.	17
Corte	.	.	.	.	3	.	.	.	.	.	.	.	.	.	.	.	.	.	.	.	.	.	.	2	2	.	.	.	.	.	.	7
Antisanti	.	.	.	.	.	.	.	.	.	.	.	.	.	.	.	.	.	.	.	.	.	.	.	.	.	.	.	.	.	.	.	0
Ajaccio (E. N.)	.	.	.	.	.	.	.	.	.	.	.	.	.	.	.	.	.	.	.	.	.	.	.	.	.	.	.	.	.	.	.	0
Sartène	.	.	.	.	.	.	.	.	.	.	.	.	.	.	.	.	.	.	.	.	.	.	.	.	.	.	.	.	.	.	.	0
Cap Pertusato (Sém.)	.	.	.	.	.	.	.	.	.	.	.	.	.	.	.	.	.	.	.	.	.	.	.	.	.	.	.	.	.	.	.	0

OBSERVATIONS DU MOIS DE JUIN 1920.

STATIONS.	1	2	3	4	5	6	7	8	9	10	11	12	13	14	15	16	17	18	19	20	21	22	23	24	25	26	27	28	29	30	TOTAL.
BASSIN DU RHIN.																															
Mulhouse (Lycée).	.	.	.	.	.	.	.	.	.	.	.	.	6	1	1	42	.	9	14	2	.	1	.	.	.	.	.	.	1	2	77
Ballon de Guebwiller ...	0	.	.	.	0	3	1	.	.	.	.	.	5	0	8	5	0	18	1	1	6	3	.	.	.	.	.	0	1	2	55
Strasbourg (Inst. de Phys. du G.)	0	.	.	.	.	.	.	.	.	.	.	.	.	.	2	.	.	.	.	.	.	6	.	.	.	.	.	.	3	6	18
BASSIN DE LA MOSELLE.																															
Bellefontaine (Pépinière).	.	.	.	.	.	.	.	.	.	.	.	3	7	.	.	.	3	.	5	.	2	.	.	.	.	.	.	.	.	13	33
Ballon de Servance (Fort)	.	.	.	.	.	.	.	.	.	.	.	4	8	.	17	4	16	2	1	3	2	2	.	.	.	.	.	.	.	9	67
Épinal (C. M.)....	.	.	.	.	.	.	.	.	.	.	.	.	6	0	24	.	5	1	.	.	6	.	.	.	.	.	.	.	0	12	55
Mirecourt (E. N.)..	.	.	.	.	.	.	.	.	.	.	.	.	1	.	3	.	2	0	32	.	4	.	.	.	.	.	.	.	.	9	51
Metz.....	3	.	.	.	.	1	.	.	.	.	.	.	.	.	1	2	.	.	16	6	.	3	.	.	.	.	.	.	.	0	33
BASSINS DE LA MEUSE, DE LA CHIERS ET DE LA SAMBRE.																															
Bassoncourt.....	.	.	.	.	.	2	.	.	.	.	.	.	4	.	.	8	10	5	15	.	3	.	.	.	.	.	.	.	.	8	55
Contrexéville.....	.	.	.	.	.	.	.	.	.	.	.	.	.	.	9	.	14	.	.	20	.	3	.	.	.	.	.	.	.	7	54
Châtenois.....	.	.	.	.	.	.	.	.	.	.	.	.	.	.	4	.	14	.	16	.	10	.	.	.	.	.	.	.	.	.	43
Neufchâteau (M. Grandcolas)	.	.	.	.	.	1	.	.	.	.	.	.	1	.	.	3	12	4	4	16	.	2	.	.	.	.	.	.	.	8	51
Vouthon-Bas.....	.	.	.	.	1	.	.	.	.	.	.	.	2	.	15	.	10	4	8	.	.	4	.	.	.	.	.	.	.	9	52
Commercy (E. N.)..	.	.	.	.	4	.	.	.	.	.	.	1	.	1	.	.	.	4	1	.	.	.	.	.	.	.	.	.	.	2	13
Charleville (E. N.).	0	.	.	.	2	0	.	.	.	.	.	0	14	.	0	.	.	9	.	.	6	.	.	.	.	.	.	.	.	1	33
BASSINS DE L'ESCAUT, DE LA LYS, DE L'YSER ET DE L'AA.																															
Dunkerque (Sém.)..	.	.	.	2	.	.	.	.	.	.	.	1	6	.	2	.	2	.	.	7	5	.	.	.	.	.	.	.	.	.	24
BASSINS DE LA CANCHE, DE LA SOMME, DE LA BÉTHUNE, ETC.																															
Cap Gris-Nez (Sém.)	.	.	.	3	.	.	.	.	.	.	.	1	1	.	2	1	10	.	.	9	5	.	.	.	.	.	.	.	.	.	31
Boulogne (P. C.)...	.	.	5	.	.	.	.	.	.	.	.	10	3	.	3	.	4	.	.	11	.	.	.	.	.	.	.	.	.	.	35
La Canche (Le Touquet).	.	.	0	.	.	.	.	.	.	.	.	2	1	.	10	.	.	.	.	15	.	.	.	.	.	.	.	.	.	.	28
St.-Riquier (M. Chopart).	.	.	.	.	2	.	.	.	.	.	.	.	4	.	1	.	4	52	.	.	16	.	.	.	.	.	.	.	.	.	79
Eu.....	.	.	.	.	.	.	.	.	.	.	.	.	.	.	4	.	8	.	1	.	12	.	.	.	.	.	.	.	.	.	25
Neufchâtel-en-Bray	.	.	.	2	.	.	.	.	.	.	3	.	7	9	.	.	15	.	10	.	14	.	.	.	.	.	.	.	.	.	60
Dieppe.....	.	.	.	2	.	.	.	.	.	1	2	.	14	7	1	.	5	.	2	0	10	.	.	.	.	.	.	.	.	.	44
Cany-Barville.....	.	.	.	.	.	.	.	.	.	2	1	18	3	.	.	18	12	9	7	2	8	.	.	.	.	.	.	.	.	.	79
Cap d'Antifer (ph.).	.	.	.	.	.	.	.	.	.	4	4	1	11	3	.	.	5	.	7	.	11	.	.	.	.	.	.	.	.	.	47
BASSIN DE LA SEINE.																															
Château-Chinon....	.	.	.	.	.	.	.	.	4	.	.	.	35	3	3	4	5	.	1	10	0	1	.	.	.	.	.	.	.	4	69
Lormes.....	.	.	.	.	.	.	.	.	.	3	.	.	45	.	.	2	1	.	9	2	.	.	.	.	.	.	.	.	.	2	68
Clamecy (C. M.)...	.	.	.	.	.	.	.	.	.	1	.	.	22	5	2	2	5	.	1	.	.	.	.	.	.	.	.	.	.	.	37
Marigny-le-Cahouët	.	.	.	.	.	.	.	.	.	.	.	5	13	.	6	1	.	3	2	.	.	.	.	.	.	.	.	.	.	25	56
Montbard (Écluse).	.	.	.	.	2	.	.	.	.	.	.	15	4	0	5	1	.	4	10	0	.	.	.	.	.	.	.	.	4	5	50

STATIONS.	1	2	3	4	5	6	7	8	9	10	11	12	13	14	15	16	17	18	19	20	21	22	23	24	25	26	27	28	29	30	TOTAL.
BASSIN DE LA SEINE (suite).																															
Auxerre (C. M.)...	.	.	.	.	2	0	.	.	.	1	.	23	5	.	.	.	0	1	4	6	.	1	.	.	.	.	.	.	.	1	44
Tonnerre (P. C.)..	.	.	.	.	.	.	.	.	.	.	.	.	.	27	.	.	1	.	.	.	.	.	.	.	.	.	.	.	14	.	42
Laroche-s.-Yonne..	.	.	.	.	.	.	.	.	.	.	.	20	10	1	.	.	.	.	10	.	3	.	.	.	.	.	.	.	.	.	45
Saint-Martin (Sens).	.	.	.	.	3	.	.	.	.	.	.	2	12	13	4	4	5	.	.	4	.	2	.	.	.	.	.	.	6	.	56
Villeneuve-l'Archevêque...	.	.	.	.	2	.	.	.	.	.	.	.	14	7	.	.	3	.	.	3	.	.	.	.	.	.	.	.	.	2	30
Baigneux-les-Juifs.	.	.	.	0	0	.	.	.	.	.	.	13	5	.	18	0	.	8	.	0	.	.	.	.	.	.	.	5	6	.	56
Laignes.....	.	.	0	.	.	.	.	.	.	.	.	4	20	2	2	4	.	9	3	.	.	.	.	.	.	.	.	2	12	.	59
Clairvaux.....	1	.	.	.	.	.	.	.	.	.	.	.	8	.	.	7	4	.	.	.	.	.	.	.	.	.	.	.	.	8	28
Troyes (E. N.)....	.	.	.	.	0	.	.	.	.	.	.	3	18	.	10	36	15	1	1	.	2	.	.	.	.	.	.	.	.	.	85
Valentigny.....	2	.	.	.	2	0	.	.	.	.	.	.	3	5	.	4	35	1	5	1	0	3	.	.	.	.	.	.	.	7	68
Anglure.....	.	.	.	2	.	.	.	.	.	.	.	.	5	15	.	2	15	.	8	5	.	.	.	.	.	.	.	.	.	9	60
Bray-s.-Seine (P.C.)	.	.	.	.	.	.	.	.	.	.	.	.	28	11	.	.	8	.	.	6	.	4	.	.	.	.	.	.	.	.	55
Étampes (P. C.)...	.	.	.	1	.	.	.	.	.	.	4	5	1	.	5	2	.	11	2	.	5	.	.	.	.	.	.	.	.	.	37
Fontainebleau (Éc. d'App.)	.	.	.	.	1	.	.	.	.	.	.	5	12	8	.	24	26	.	7	8	.	4	.	.	.	.	.	.	.	.	95
Touquin (P. C.)...	.	.	.	.	2	.	.	.	.	.	.	1	10	7	2	.	10	.	11	.	5	.	.	.	.	.	.	.	.	.	47
Saclay.....	.	.	.	1	0	.	.	.	.	.	.	3	8	0	.	.	7	.	5	2	0	.	.	.	.	.	.	.	.	.	29
Le Perray (St-Hubert)....	.	0	.	.	.	.	.	.	.	.	.	9	2	.	.	.	1	.	16	1	1	.	.	.	.	.	.	.	.	.	29
Versailles (Monbauron)...	.	.	.	.	.	.	.	.	.	0	.	2	5	3	.	.	21	.	6	1	3	1	.	.	.	.	.	.	.	.	42
Sèvres (Ch. des Bruyères)	.	.	.	2	.	.	.	.	.	0	0	3	3	0	.	12	2	.	14	.	4	.	.	.	.	.	.	.	.	.	40
Paris (B. C. M., Cour) (1)..	.	.	3	.	.	.	.	.	0	.	4	5	1	.	.	9	.	21	1	4	.	.	.	.	.	.	.	.	.	.	48
Richebourg.....	.	.	.	.	.	1	.	.	.	.	.	.	6	.	.	3	12	.	.	.	.	.	.	.	.	.	.	.	.	1	23
Chaumont (E. N.).	.	.	.	.	.	.	.	.	.	.	.	2	2	.	2	.	15	3	1	.	3	.	.	.	.	.	.	.	.	10	38
Aillianville.....	.	.	.	.	.	.	.	.	.	.	.	.	1	.	.	7	10	.	.	.	.	4	.	.	.	.	.	.	.	5	27
Demange-aux-Eaux.	0	.	.	.	.	2	.	.	.	.	.	.	0	.	.	26	8	7	17	1	.	2	.	.	.	.	.	.	.	8	73
Bar-le-Duc (P. C.).	.	.	.	.	.	.	.	.	.	.	.	.	1	1	.	18	6	2	21	0	1	2	.	.	.	.	.	.	.	16	68
Montmort (village).	.	.	.	.	.	.	.	.	.	.	.	.	5	2	2	.	12	1	.	.	.	.	.	.	.	.	.	.	.	6	29
Coulommiers (P.C.)	.	.	.	.	3	0	.	.	.	.	.	0	6	9	.	14	.	.	4	6	.	2	.	.	.	.	.	.	.	.	43
Parc de St-Maur (Obs.) (2).	.	.	.	2	.	.	.	.	.	.	7	7	8	.	.	5	1	3	4	.	7	.	.	.	.	.	.	.	.	.	43
Givry-en-Argonne.	2	.	.	.	.	1	.	.	.	.	.	.	3	1	.	0	1	3	1	.	1	.	.	.	.	.	.	.	.	2	13
Mourmelon-le-Grand..	.	.	.	.	1	1	.	.	.	.	0	0	5	2	0	2	2	1	18	.	1	3	.	.	.	.	.	.	.	6	42
Lihus.....	.	.	.	1	.	.	.	.	.	1	.	0	3	3	.	3	8	.	1	3	12	.	.	.	.	.	.	.	.	.	35
Beauvais (C. M.)..	.	.	.	1	1	.	.	.	.	1	.	1	.	3	.	.	9	.	2	3	14	.	.	.	.	.	.	.	.	13	48
Noailles.....	.	.	.	2	.	.	.	.	.	.	.	3	4	.	.	8	.	1	16	.	.	.	.	.	.	.	.	.	.	.	34
Fontaines.....	.	.	.	1	.	.	.	.	.	.	.	.	.	.	.	.	.	.	4	.	0	25	.	3	.	15	.	3	1	.	53
Charny.....	.	.	.	.	2	.	.	.	.	.	.	.	6	6	3	.	5	.	2	0	.	1	.	.	.	.	.	.	3	.	27
Grignon (Cne de Vieilles-Maison).....	.	.	.	.	.	.	.	.	.	.	.	.	14	3	6	.	.	.	.	3	7	.	.	.	.	.	.	.	.	.	32
Courpalet (Cne de Montereau).....	.	.	.	0	.	.	.	.	0	.	0	6	2	9	2	.	.	8	6	.	3	.	.	.	.	.	.	.	3	.	41
Nemours (P. C.)..	.	.	.	.	.	.	.	.	.	.	3	15	10	.	2	15	.	31	6	.	2	.	.	.	.	.	.	.	.	.	84
Courville.....	.	.	.	2	.	.	.	.	1	3	4	6	2	.	3	.	.	.	1	2	.	.	.	.	.	.	.	.	.	.	25
Senonches.....	.	.	.	.	.	.	.	.	.	2	1	3	7	3	.	4	1	1	2	1	6	.	.	.	.	.	.	.	.	.	31
Dreux.....	.	.	.	2	.	.	.	.	1	.	2	13	2	.	.	.	.	7	4	.	6	.	.	.	.	.	.	.	.	.	37
La Forêt-du-Perche (La Fouc.)	.	.	.	.	0	.	.	.	.	2	3	5	12	4	.	8	.	.	12	.	8	.	.	.	.	.	.	.	.	.	55
Les Essarts.....	.	.	.	2	.	.	.	.	1	1	.	6	1	.	.	1	0	7	7	8	4	.	.	.	.	.	.	.	.	.	37
La Bonneville.....	.	.	.	9	.	.	.	.	4	.	0	12	0	.	.	2	.	9	5	2	7	.	.	.	.	.	.	.	.	.	47
Val-Joyeux (Obs. magn.)...	.	.	.	2	0	.	.	.	.	0	1	0	23	7	.	.	6	.	11	0	5	.	.	.	.	.	.	.	.	.	56
Chaumont-en-Vexin..	.	.	.	2	.	.	.	.	.	1	.	.	6	.	.	.	6	.	3	.	16	.	.	.	.	.	.	.	.	.	34

(1) La pluie a été relevée le matin à 9 heures et reportée à la date de la veille.
(2) La pluie a été relevée de 0h à 24h.

STATIONS.	1	2	3	4	5	6	7	8	9	10	11	12	13	14	15	16	17	18	19	20	21	22	23	24	25	26	27	28	29	30	TOTAL.
BASSIN DE LA SEINE (suite).																															
Gournay-en-Bray (P. C.)	.	.	.	.	1	.	.	.	.	.	.	.	4	4	.	1	8	.	5	.	14	.	.	.	.	.	.	.	.	.	36
Buchy	.	.	.	1	0	.	.	.	.	2	.	.	13	1	1	.	6	2	8	.	16	.	.	.	.	.	.	.	.	.	49
Rouen (île Lacroix)	.	.	.	0	.	.	.	.	.	2	1	0	7	1	.	.	2	.	11	.	16	.	.	.	.	.	.	.	.	.	39
Bolbec	.	.	.	.	.	.	.	.	3	10	.	9	5	.	5	20	.	9	.	11	.	.	.	.	.	.	.	.	.	.	73
Le Havre (r. des Ormeaux)	.	.	.	.	.	.	.	.	.	.	2	1	1	.	.	.	.	.	8	12	6	.	.	.	.	.	.	.	0	.	29
BASSINS ENTRE LA SEINE ET LA POINTE DE BRETAGNE.																															
Caen (C. M.)	.	.	.	.	0	.	.	.	.	8	2	1	16	4	0	.	5	1	5	1	10	.	.	.	.	.	.	.	.	0	53
Ste-Honorine-du-Fay (1)	0	.	.	0	.	.	.	.	.	5	3	25	6	1	1	0	0	1	6	5	4	.	.	.	.	.	.	0	.	0	57
Cherbourg (Obs.)	.	.	.	.	.	.	.	.	.	6	3	11	8	1	3	.	3	1	10	.	14	.	.	.	.	.	.	0	.	.	60
Port-Bail	.	.	.	.	.	.	.	.	.	2	6	6	13	1	.	.	6	.	24	1	2	.	.	.	.	.	.	.	.	0	61
Granville (ph.)	.	.	.	.	.	.	.	.	3	2	6	8	8	6	12	3	.	.	5	.	8	.	.	.	.	.	.	.	.	.	61
Louvigné-du-Désert	.	.	.	.	.	.	.	.	4	5	.	9	9	5	19	6	.	.	.	2	4	.	1	.	.	.	.	1	1	.	65
Trans	.	.	.	.	.	.	.	.	2	1	9	19	6	5	7	5	.	3	1	6	3	.	.	.	.	.	.	.	.	.	66
Paramé	.	.	.	.	.	.	.	.	2	3	6	8	4	5	4	3	2	.	2	2	6	.	.	.	.	.	.	.	.	1	46
Les Roches-Douvres (ph.)	.	.	.	.	.	.	.	.	7	4	3	.	.	.	.	7	.	7	18	4	.	.	.	.	.	.	.	.	.	.	49
BASSINS DU SUD DE LA BRETAGNE : BASSIN DE LA VILAINE.																															
Brest (Obs.) (1)	.	.	.	.	.	.	.	.	21	3	1	3	7	13	.	1	.	4	3	12	.	.	.	.	.	.	.	.	.	3	71
Corlay	.	.	.	.	.	.	.	.	10	4	6	2	2	1	.	9	.	6	3	9	.	.	.	.	.	.	.	.	.	2	54
Glomel	.	.	.	.	.	.	.	.	5	1	3	1	1	4	1	6	.	2	1	5	3	.	.	.	.	.	.	.	.	.	33
Châteaulin	.	.	.	.	.	.	.	.	2	4	2	1	6	9	1	2	.	3	5	6	1	.	.	.	.	.	.	.	.	1	43
Quimper (E. N.)	.	.	.	.	.	.	.	.	5	9	2	.	1	5	4	2	.	.	.	9	.	.	.	.	.	.	.	.	.	0	37
Pontivy (Les Récollets)	.	.	.	.	.	.	.	.	4	.	4	4	.	2	2	6	2	2	.	6	.	.	.	.	.	.	.	.	.	.	32
Lorient (Obs.)	.	.	.	.	.	.	.	.	1	5	3	0	5	4	0	10	3	3	3	12	1	.	.	.	.	.	.	.	.	0	50
Belle-Isle (ph.)	.	.	.	.	.	.	.	.	.	3	6	.	2	1	1	8	.	5	4	7	4	.	.	.	.	.	.	.	.	.	40
St-Christophe-des-Bois	.	.	.	.	.	.	.	.	2	.	6	24	5	1	16	4	.	13	1	2	8	.	.	.	.	.	.	.	.	.	81
Mordelles	.	.	.	.	.	.	.	.	3	.	3	3	1	1	9	5	.	5	3	3	4	.	.	.	.	.	.	.	.	.	40
Rennes (Faculté des Sc.)	.	.	.	.	.	.	.	.	.	2	3	12	.	.	10	8	.	4	.	2	6	.	.	.	.	.	.	.	.	.	47
Montfort	.	.	.	.	.	.	.	.	3	.	8	4	3	17	8	4	.	11	4	4	4	.	.	.	.	.	.	.	.	1	70
La Guerche-de-B.	.	.	.	.	.	.	.	.	2	.	8	21	2	.	18	5	.	2	.	1	6	.	.	.	.	.	.	.	.	.	64
BASSIN DE LA LOIRE.																															
Le Puy Villa Mondon, M. Baldit	.	.	.	.	0	.	.	.	.	2	.	0	12	14	5	.	4	1	3	1	.	.	.	.	.	.	0	11	1	38	94
St-Paulien (P. C.)	.	.	.	.	.	.	.	.	4	.	.	12	14	8	.	5	2	3	10	.	.	.	.	.	23	.	.	11	22	24	138
St-Étienne (C. M.)	.	.	.	.	.	.	.	.	18	6	.	1	18	.	4	22	10	.	6	1	.	.	.	.	.	.	.	1	2	9	99
Montbrison (P. C.)	.	.	.	.	.	.	.	.	.	5	.	.	10	.	14	.	10	.	8	.	.	.	.	.	.	.	.	.	.	35	82
Noirétable	.	.	.	6	.	.	.	.	.	.	.	6	.	6	13	.	6	.	.	.	.	.	.	.	.	.	.	6	12	13	68
Roanne (P. C.)	.	.	.	.	.	.	.	.	.	4	.	.	30	.	13	3	.	4	.	1	.	.	.	.	.	.	.	4	.	18	81
Digoin (P. C.)	.	.	.	.	.	.	.	.	.	5	.	.	30	.	1	.	.	.	.	.	.	.	.	.	.	.	.	.	35	.	72
Arnay-le-Duc	.	.	.	.	.	.	.	.	.	.	.	23	3	5	1	.	1	2	19	.	.	.	.	.	.	.	.	.	5	12	71
Luzy (P. C.)	.	.	.	.	0	.	.	.	.	6	.	.	28	.	.	.	1	.	5	1	.	.	.	.	.	.	.	8	.	11	60
Châtillon-en-Bazois (P. C.)	.	.	.	.	.	.	.	.	.	2	.	.	42	.	.	2	3	.	7	.	.	.	.	.	.	.	.	.	.	7	62
Prémery (C. M.)	.	.	.	.	0	.	.	.	.	2	.	.	19	.	10	.	7	.	6	5	.	0	.	.	.	.	.	.	.	2	52
Mercoire	.	.	.	.	.	.	.	.	.	6	10	22	7	9	13	.	7	6	2	9	.	.	.	.	.	4	1	2	18	14	133
Ambert	.	.	.	.	.	.	.	.	.	1	.	2	9	19	5	.	3	8	7	7	.	.	.	.	.	.	.	10	.	20	90
Puy-de-Dôme (Obs.)	0	0	0	2	0	0	0	.	6	2	1	1	18	9	7	2	8	6	13	1	1	0	.	.	.	.	1	38	6	11	134

(1) Voir les notes publiées à la page 3.

STATIONS.	1	2	3	4	5	6	7	8	9	10	11	12	13	14	15	16	17	18	19	20	21	22	23	24	25	26	27	28	29	30	TOTAL.
BASSIN DE LA LOIRE (suite).																															
Clermont-Ferrand (Obs.)	.	.	.	0	.	.	.	.	1	.	1	10	18	3	3	0	0	0	6	.	0	.	.	.	.	.	.	25	7	10	85
Pontgibaud (P. C.)	.	.	.	.	.	.	.	.	.	11	.	.	12	.	4	1	1	8	5	5	.	.	.	.	.	.	.	7	.	5	58
Vichy (P. C.)	.	.	.	.	.	.	.	.	.	7	.	.	28	.	8	.	2	7	3	9	.	.	.	.	.	.	.	.	10	.	74
Moulins (P. C.)	.	.	.	.	.	.	.	.	.	3	.	.	28	.	.	.	.	5	.	.	.	.	.	.	.	.	.	.	.	8	44
Montluçon (C. M.)	.	.	.	.	.	.	.	.	6	.	1	7	17	2	4	1	7	5	2	.	.	.	.	.	.	.	0	.	1	6	58
Culan	.	.	.	.	.	.	.	.	.	1	.	3	19	.	7	.	0	1	6	3	.	.	.	.	.	.	.	.	.	4	45
Bourges (M. l'Abbé Moreux)	.	.	.	.	.	.	.	.	.	0	0	6	10	3	6	1	1	.	9	1	0	.	.	.	.	.	.	.	.	7	44
Romorantin	.	.	.	.	.	.	.	.	.	.	1	.	3	.	9	.	.	18	.	2	.	.	.	.	.	.	.	.	.	.	33
La Châtre (M. Rouet)	.	.	.	.	.	.	.	.	.	.	1	2	19	2	1	1	1	1	15	.	6	1	0	.	.	.	.	.	1	.	51
Châteauroux (St agr.)	.	.	.	.	.	.	.	.	.	.	1	13	.	0	16	1	25	.	5	.	.	.	.	.	.	.	.	.	.	1	62
Loches (E. N.)	.	.	.	.	.	.	.	.	.	.	1	6	.	2	38	.	1	1	.	.	.	.	.	.	.	.	.	.	.	.	50
Fellotin	.	.	.	.	0	.	.	.	.	.	.	0	3	6	18	2	2	2	5	3	.	.	.	.	.	.	.	13	3	33	90
Guéret (E. N.)	.	.	.	.	.	.	.	.	.	.	.	18	.	4	9	1	8	1	9	.	.	.	.	.	.	.	.	.	4	0	53
Magnac-Laval	.	.	.	.	.	.	.	.	.	2	.	6	7	4	22	18	17	19	.	8	.	.	.	.	.	.	.	.	.	.	104
Montmorillon	.	.	.	.	.	.	.	.	.	.	16	.	.	17	.	5	4	2	3	.	.	.	.	.	.	.	.	.	.	.	47
Eymoutiers	.	.	.	.	.	.	.	.	.	.	.	1	.	12	8	2	13	3	6	.	.	.	.	.	.	.	24	.	26	6	100
St-Germain-les-Belles	.	.	.	.	.	.	.	.	.	.	1	5	10	.	11	7	6	6	.	10	.	.	.	.	.	.	2	18	.	31	108
Limoges (M. Geneste)	.	.	.	.	.	.	.	.	.	.	.	12	.	17	8	.	.	.	4	5	.	.	.	.	.	.	.	.	5	8	59
Chabanais	.	.	.	.	.	.	.	.	.	0	1	5	2	.	10	8	3	8	3	10	.	.	.	.	.	.	0	.	.	0	51
Montamisé (Mme Farcy)	.	.	.	.	.	.	.	.	0	.	2	9	1	4	22	5	0	.	4	0	0	.	.	.	.	.	.	.	.	.	48
Châtellerault	.	.	.	.	.	.	.	.	.	.	2	9	0	.	22	.	4	3	2	.	.	.	.	.	.	.	.	.	.	.	42
Givry (Fourchambault)	.	.	.	.	.	.	.	.	.	2	.	.	23	3	10	.	.	1	14	2	.	.	.	.	.	.	.	.	.	22	77
Saint-Satur	.	.	.	.	.	.	.	.	1	.	2	.	31	7	21	.	.	.	11	.	.	.	.	.	.	.	.	.	.	14	87
Gien (M. le Dr Raffard)	.	.	.	0	.	.	.	.	1	.	0	8	8	.	4	0	.	.	6	.	1	.	.	.	.	.	.	.	4	.	32
Orléans (E. N.)	.	.	.	.	.	.	.	.	.	4	.	.	4	.	.	.	.	.	5	3	5	.	.	.	.	.	.	.	.	.	21
Blois (E. N.)	.	.	.	.	.	.	.	.	.	.	4	12	.	.	2	.	1	.	2	.	.	.	.	.	.	.	.	.	.	.	21
Baugé	.	.	.	.	.	.	.	.	.	.	4	11	20	.	14	13	.	4	.	11	3	.	.	.	.	.	.	.	.	.	79
Châteaudun (M. Barrière)	.	.	.	.	.	.	.	.	.	0	3	1	9	0	2	1	.	.	1	.	4	.	.	.	.	.	.	.	.	.	21
Authon-du-Perche	.	.	.	.	.	.	.	.	.	.	2	13	4	0	2	8	2	.	3	1	6	.	.	.	.	.	.	.	.	.	40
Vendôme (P. C.)	.	.	.	.	.	.	.	.	.	.	15	5	15	.	30	4	2	.	4	12	14	.	.	.	.	.	.	.	.	.	100
Noyant	.	.	.	.	.	.	.	.	.	.	8	12	10	.	13	3	.	.	2	.	3	.	.	.	.	.	.	.	.	.	52
St-Marc-de-Reno (Beauvilliers)	.	0	.	.	.	.	.	.	.	1	3	16	0	0	.	26	0	8	.	8	.	.	.	.	.	.	.	.	.	0	65
Nogent-le-Rotrou	.	.	.	.	.	.	.	.	.	1	2	3	14	4	4	16	.	.	4	.	6	.	.	.	.	.	.	.	.	1	55
Grez-en-Bouère	.	.	.	.	.	.	.	.	0	7	12	14	.	18	7	1	.	7	1	3	.	.	.	.	.	.	.	.	.	0	70
Le Mans (Gaz)	.	.	.	.	.	.	.	.	.	.	3	13	6	7	32	18	2	.	2	0	2	.	.	.	.	.	.	.	.	.	86
Ambrières	.	.	.	.	.	.	.	.	.	0	9	7	22	2	24	11	4	0	1	1	5	.	.	.	.	.	.	.	.	0	86
Montflours (M. Gaumer)	.	.	.	.	.	.	.	.	.	.	3	5	6	2	7	12	5	1	6	3	6	.	.	.	.	.	.	.	.	.	57
Évron	.	.	.	.	.	.	.	.	.	5	2	22	17	.	32	10	.	5	.	4	.	.	.	.	.	.	.	.	.	.	97
Château-Gontier	.	.	.	.	.	.	.	.	1	.	7	15	1	.	16	2	2	2	2	1	.	.	.	.	.	.	.	.	.	0	49
Nantes (Obs.)	.	.	.	.	.	.	.	.	3	7	3	6	1	3	9	9	.	3	3	2	3	.	.	.	.	.	.	.	.	.	51
Saint-Nazaire	.	.	.	.	.	.	.	.	.	4	4	1	1	1	1	6	3	.	4	3	2	.	.	.	.	.	.	.	.	.	31
Les Ponts-de-Cé (St-Aubin)	1	.	.	.	.	.	.	.	.	1	8	20	1	.	15	1	9	.	10	1	3	.	.	.	.	.	.	.	.	.	68
La Pommeraye	.	.	.	.	.	.	.	.	.	1	5	6	17	.	11	2	5	.	6	1	3	.	.	.	.	.	.	.	.	.	59
Les Herbiers	.	.	.	.	.	.	.	.	.	5	7	22	3	.	10	1	7	2	3	2	.	.	.	.	.	.	.	.	.	.	62
Montaigu	.	2	.	.	.	.	.	.	.	4	5	14	5	.	9	3	5	.	6	.	4	.	.	.	.	.	.	.	.	.	56

STATIONS.	1	2	3	4	5	6	7	8	9	10	11	12	13	14	15	16	17	18	19	20	21	22	23	24	25	26	27	28	29	30	TOTAL.
BASSINS ENTRE LA LOIRE ET LA GIRONDE.																															
Pointe St-Gildas (Sém.)	.	.	.	.	.	.	.	.	4	2	1	1	.	0	2	9	0	1	0	3	2	.	.	.	.	.	.	.	.	0	26
Luçon	.	.	.	.	.	.	.	.	.	4	6	18	4	0	0	9	5	8	2	1	1	.	.	.	.	.	.	.	.	.	61
Boisragon (Cte de Breloux)	.	.	.	.	.	.	.	.	6	0	5	29	0	.	14	3	4	.	8	2	0	.	.	.	.	.	.	.	.	.	71
Niort (Comporté)	.	.	.	.	.	.	.	.	.	5	4	14	18	1	11	2	5	1	1	1	.	.	.	.	.	.	.	.	.	.	64
La Rochelle (P. C.)	.	.	.	.	.	.	.	.	.	3	6	19	9	1	4	2	5	2	2	2	1	.	.	.	.	.	.	.	.	.	56
Angoulême (E. N.)	.	.	.	.	.	.	.	.	8	.	20	27	.	10	1	3	13	3	6	13	.	.	.	.	.	.	0	5	.	0	109
Barbezieux	.	.	.	.	.	.	.	.	.	11	2	25	2	.	7	6	2	1	5	.	.	.	.	.	.	.	2	5	.	1	69
Jonzac	.	.	.	.	.	.	.	.	.	4	.	9	3	11	7	.	9	.	2	.	.	8	.	.	.	.	.	5	.	.	58
Civray	.	.	.	.	.	.	.	.	.	.	4	4	9	10	11	3	4	4	4	6	.	.	.	.	.	.	.	.	.	.	60
Rochefort-s.-M. (Obs.)	.	.	.	.	.	.	.	.	4	.	6	30	1	12	.	3	8	.	3	1	1	.	.	.	.	.	1	.	.	.	68
BASSIN DE LA GIRONDE.																															
Ussel	.	.	.	.	.	.	.	.	.	.	.	5	2	.	9	11	7	10	6	.	.	.	.	.	.	.	.	10	11	8	78
Saignes	.	.	.	.	.	.	.	.	4	.	2	4	.	5	.	4	.	3	3	.	.	.	.	.	.	.	.	3	24	.	52
Combemaury	.	.	.	.	.	.	.	.	.	1	.	.	17	.	6	4	15	6	3	6	.	.	.	.	.	.	.	1	17	29	105
Montfaucon	.	.	.	.	.	.	.	.	3	.	14	4	.	.	4	4	8	.	24	.	.	.	.	.	.	.	7	2	30	.	100
Brive (Collège)	.	.	.	.	.	.	.	.	.	4	.	.	5	.	4	.	12	6	.	.	.	.	.	.	.	.	.	6	.	47	83
La Boissière (Cte du Bugue)	.	.	.	.	.	.	.	.	.	3	.	13	2	.	.	.	12	2	2	3	.	.	.	.	.	.	2	13	7	9	66
Manaurie	.	.	.	.	.	.	.	.	3	.	13	1	.	1	.	9	5	1	2	.	.	.	.	.	.	2	31	.	19	.	87
St-Avit-du-Moiron	.	.	.	.	.	.	.	.	.	7	.	21	2	.	5	8	4	3	.	.	.	.	.	.	.	.	5	4	.	24	83
Périgueux (E. N.)	.	.	.	.	.	.	.	.	1	.	19	1	1	1	.	6	17	.	4	.	.	.	.	.	.	8	20	.	7	.	82
Les Églisottes	.	.	.	.	.	.	.	.	.	14	5	25	.	1	3	7	1	11	.	.	.	3	.	.	.	8	.	.	1	4	84
Le Bleymard	.	.	.	.	.	.	.	.	.	14	.	6	27	7	27	.	3	.	.	.	.	.	.	.	.	.	.	6	.	21	110
Mende (E.N.)	.	.	.	.	.	.	.	.	1	.	.	7	6	.	.	.	.	12	16	.	.	.	.	.	.	.	1	8	52	33	137
Nasbinals	.	.	.	.	.	.	.	.	.	1	.	.	36	.	5	.	10	6	.	7	.	.	.	.	.	.	.	10	.	35	110
Entraygues	.	.	.	.	.	.	.	.	.	.	.	.	12	.	.	.	26	10	8	.	.	.	.	.	.	.	.	.	8	24	88
Figeac (S. hy.)	.	.	.	.	.	.	.	.	7	.	.	.	12	3	.	.	20	3	18	2	.	.	.	.	.	.	.	.	32	16	113
Cahors (P. C.)	.	.	.	.	.	.	.	.	.	.	.	11	3	.	2	8	3	2	2	9	.	.	.	.	.	.	.	7	3	28	78
Villeneuve-sur-Lot (C. M.)	.	.	.	.	.	.	.	.	5	.	0	19	.	2	2	3	3	.	5	.	.	.	.	.	.	.	1	1	.	2	45
Pont-de-Montvert	.	.	.	.	.	.	.	.	.	3	.	.	49	3	2	.	8	.	4	.	.	.	.	.	.	.	.	2	12	20	104
Séverac-le-Château	.	.	.	.	.	.	.	.	19	.	.	21	.	4	7	.	10	4	3	2	.	.	.	.	.	.	.	5	13	22	110
Lacaune (M. Mettey)	.	.	.	.	.	.	.	.	.	.	.	.	31	.	4	.	14	4	2	3	.	.	.	.	.	.	.	3	20	17	98
Labruguière	.	.	.	.	.	.	.	.	.	.	.	.	3	5	.	7	21	.	.	8	.	.	.	.	.	.	.	3	10	34	91
Castres	.	.	.	.	.	.	.	.	.	.	.	.	0	.	10	1	23	.	.	20	.	.	.	.	.	.	.	2	2	16	76
Grésigne (Cne de Montans)	.	.	.	.	.	.	.	.	1	.	.	9	.	.	7	1	21	1	2	2	.	.	.	.	.	.	.	18	11	12	87
Carmaux	.	.	.	.	.	.	.	.	.	.	.	.	5	.	9	0	19	1	4	2	.	.	.	.	.	.	.	34	3	22	99
Montauban (E. N.)	.	.	.	.	.	.	.	.	4	.	0	1	0	1	3	7	16	6	.	.	.	.	.	.	.	.	5	17	5	.	65
Puylagarde	.	.	.	.	.	.	.	.	.	6	.	.	10	.	2	3	19	8	.	14	.	.	.	.	.	.	.	7	2	17	87
La Française	.	.	.	.	.	.	.	.	4	.	3	6	3	1	5	3	8	.	7	.	.	.	.	.	.	.	2	.	.	24	65
Arreau	.	.	.	.	.	.	.	.	6	1	.	7	7	.	6	2	6	1	.	.	.	.	.	.	.	.	5	30	9	5	87
Belpech (M. Ferrand)	.	.	.	.	.	.	0	.	2	.	.	4	.	6	1	23	.	2	4	.	.	.	.	.	.	.	5	28	58	1	134
Toulouse (Obs.)	.	.	.	.	.	.	.	.	0	.	.	.	6	.	3	8	17	.	9	.	.	.	.	.	.	.	26	6	30	17	120
Masseube	.	.	.	.	.	.	.	.	.	.	.	.	7	.	9	2	7	.	7	.	.	.	.	.	.	.	5	21	6	.	64
Auch (P. C.)	.	.	.	.	.	.	.	.	3	.	.	2	2	.	1	8	3	.	7	.	.	.	.	.	.	.	12	.	3	10	50
Vic-Fezensac	.	.	.	.	.	.	.	.	4	.	.	7	1	1	1	3	5	3	7	.	.	.	.	.	.	.	.	3	.	6	40
Lectoure	.	.	.	.	.	.	.	.	.	.	.	14	.	.	.	.	7	.	1	4	.	.	.	.	.	.	.	12	.	16	54
Agen (P. C.)	.	.	.	.	.	.	.	.	5	.	7	3	4	.	.	3	.	2	.	.	.	.	.	.	.	.	2	.	.	2	28
Budos	.	.	.	.	.	.	.	.	.	9	2	23	.	3	6	7	4	.	7	1	.	.	.	.	.	.	11	2	10	1	86

STATIONS.	1	2	3	4	5	6	7	8	9	10	11	12	13	14	15	16	17	18	19	20	21	22	23	24	25	26	27	28	29	30	TOTAL.
BASSIN DE LA GIRONDE (suite).																															
Bordeaux-Floirac (Obs.)	.	.	.	.	.	.	.	.	.	9	5	16	2	4	5	5	12	6	3	1	0	.	.	.	.	.	5	2	.	1	77
Château-Lafite (Pauillac)	.	.	.	.	.	.	.	.	.	10	.	15	3	.	2	4	5	7	1	2	2	.	.	.	.	.	.	12	.	2	66
Pointe-de-Grave	.	.	.	.	.	.	.	.	.	6	10	33	16	.	2	4	19	.	5	2	.	.	.	.	.	.	.	.	.	.	97
BASSINS ENTRE LA GIRONDE ET LES PYRÉNÉES.																															
Hourtin (ph.)	.	.	.	.	.	.	.	.	.	7	8	18	3	.	12	6	12	0	5	0	.	.	.	.	.	.	5	8	.	2	86
Belin	.	.	.	.	.	.	.	.	4	8	6	35	.	19	.	11	7	0	6	.	.	.	.	.	.	.	7	18	.	2	122
Pic-du-Midi (Obs.)	.	.	.	.	.	.	2	.	4	2	3	8	4	.	7	.	6	5	2	1	.	.	.	.	0	4	28	19	5	15	114
Bagnères-de-B. (Obs.)	.	.	.	.	.	.	.	.	.	4	0	1	17	7	8	2	7	0	0	0	.	.	.	.	.	.	2	39	14	8	108
Laruns	.	.	.	.	.	.	.	.	14	.	.	6	6	.	4	4	.	.	.	.	.	.	.	.	.	.	31	9	.	5	82
Pau (Château)	.	.	.	.	.	.	.	.	8	9	.	4	16	8	6	3	.	4	2	.	.	.	.	.	.	.	28	.	3	5	96
Oloron	.	.	.	.	.	.	.	.	15	.	7	3	3	7	8	6	10	.	.	3	.	.	.	.	.	.	27	.	.	.	89
Riscle	.	.	.	.	.	.	.	.	8	.	.	2	.	.	.	8	3	.	11	.	.	.	.	.	.	.	.	4	.	20	56
Tartas	.	.	.	.	.	.	.	.	6	.	.	15	.	.	.	.	6	.	3	.	.	.	.	.	.	.	3	.	.	1	35
BASSINS ENTRE LES PYRÉNÉES ET LE RHÔNE.																															
Col de Puymorens	.	.	.	.	.	.	9	3	5	.	3	6	.	.	.	6	3	.	2	.	.	.	.	.	34	2	.	8	.	.	81
Prats-de-Mollo (P. C.)	.	.	.	.	.	.	.	12	2	.	25	10	12	.	3	17	12	.	8	.	.	.	.	.	22	10	6	11	20	10	180
Céret (P. C.) (Ville)	.	.	.	.	.	.	.	12	25	2	1	14	.	.	1	7	6	.	5	.	.	.	.	.	.	.	.	.	21	2	96
Le Vernet-les-Bains	.	.	.	.	.	.	.	3	4	7	.	9	12	2	.	.	3	4	.	5	.	.	.	.	.	8	6	.	14	25	102
Perpignan (Obs.)	.	.	0	.	.	.	.	6	2	.	.	14	.	.	.	10	0	.	2	.	.	.	.	.	.	0	.	1	21	.	56
Maury	.	.	.	.	.	.	.	.	4	4	.	.	7	.	.	.	27	.	.	4	.	.	.	.	.	.	0	.	7	11	64
Narbonne (Collège)	.	.	5	.	.	.	.	.	.	.	.	.	8	.	.	.	17	.	.	0	.	.	.	.	.	.	.	.	23	.	53
Cap Béar (ph.)	.	.	.	2	.	.	.	3	.	9	.	.	.	.	.	.	14	.	.	9	.	.	.	.	.	.	.	.	3	9	49
Quillan	.	.	.	.	.	.	.	3	.	.	.	7	.	.	.	13	.	.	11	9	.	.	.	.	.	.	.	.	23	13	79
Limoux	.	.	.	.	.	.	.	.	.	.	.	9	.	.	.	18	.	.	5	.	.	.	.	.	.	.	.	30	27	3	92
Castelnaudary (P.C.)	.	.	.	.	.	.	.	.	2	.	.	5	.	.	7	14	2	5	2	.	.	.	.	.	.	.	4	26	37	7	111
L'Escandolgue	.	.	.	.	.	.	.	.	.	.	.	40	.	.	.	.	.	.	.	.	.	.	.	.	.	.	.	.	10	15	65
Blandas	.	.	.	.	.	.	.	.	.	.	.	19	.	.	3	.	.	.	.	2	.	.	.	.	.	.	.	.	.	14	38
Valleraugue	.	.	.	.	.	.	.	2	.	.	5	3	32	.	2	.	.	.	.	.	.	.	.	.	.	.	.	.	10	20	74
Col de la Cardonnille	.	.	.	.	.	.	.	.	.	.	.	.	25	.	.	.	.	.	.	.	.	.	.	.	.	.	.	.	.	20	45
Montpellier (Éc. d'Agr.)	.	.	.	.	.	.	.	.	.	.	.	7	.	0	.	1	.	.	.	.	.	.	.	.	.	.	.	.	3	.	11
Béziers	.	.	.	.	.	.	.	.	.	.	.	6	.	.	.	.	2	.	.	.	.	.	.	.	.	.	.	.	6	.	14
BASSIN DU RHÔNE.																															
Pontailler-s.-Saône	.	.	.	.	.	.	.	3	.	.	6	7	4	1	.	1	7	.	.	.	.	.	.	.	.	.	.	9	10	11	56
Vesoul (E. N.)	.	.	.	.	.	.	.	.	2	.	.	3	3	.	3	1	17	4	1	0	3	7	.	.	.	.	1	10	10	.	65
Vioménil (S. hy.)	.	.	.	.	.	.	.	.	.	.	.	.	.	.	.	.	15	3	4	.	.	12	.	.	.	.	.	.	.	3	37
Fontenoy-le-Château (S. hy.)	.	.	.	.	.	.	.	.	.	.	.	8	.	.	22	0	7	2	.	.	5	.	.	.	.	.	.	0	7	5	58
Charmoy	.	.	.	0	.	1	.	.	.	.	.	.	5	1	.	.	12	.	.	5	1	.	.	.	.	.	.	.	.	9	33
Villegusien	.	.	.	.	.	.	.	.	.	.	.	.	8	.	.	4	7	.	.	.	.	1	.	.	.	.	.	.	.	9	29
Dijon (S. hy.)	.	.	.	.	.	.	.	.	.	.	.	.	7	15	.	1	.	.	.	.	3	.	.	.	.	.	.	3	.	11	40
Beaune	.	.	.	.	.	.	.	.	.	.	.	17	6	1	4	.	.	15	1	.	9	.	.	.	.	.	17	1	3	5	80
Lons-le-Saunier (E. N.)	.	.	.	.	.	.	.	.	.	13	.	0	63	.	3	.	6	.	0	.	.	.	.	.	.	.	.	7	6	15	113
Bourg (E. N.)	.	.	.	.	.	.	.	.	.	15	.	.	22	.	12	.	8	9	.	.	.	.	.	.	.	.	.	8	.	.	74
Ste-Foy-l'Argentière	.	.	.	.	.	.	.	.	.	55	.	2	8	.	2	.	10	8	.	1	.	.	.	.	.	.	.	5	2	52	146

STATIONS.	1	2	3	4	5	6	7	8	9	10	11	12	13	14	15	16	17	18	19	20	21	22	23	24	25	26	27	28	29	30	TOTAL.
BASSIN DU RHÔNE (suite).																															
Les Longevilles-Basses....	0	.	.	.	.	.	.	.	6	1	.	14	5	1	21	22	17	1	11	.	4	.	.	.	.	.	5	2	19	12	140
Belfort (E. N.)....	.	.	.	.	.	.	.	.	.	0	.	11	3	.	0	.	16	2	2	.	1	.	.	.	.	.	.	5	.	1	42
Besançon (Obs.)...	.	.	.	.	1	.	.	.	.	5	.	12	4	.	12	1	7	0	1	.	4	.	.	.	.	.	.	32	5	17	100
Bellevaux.....	.	.	.	.	.	.	.	.	3	.	.	0	22	2	.	13	24	.	6	17	.	.	.	.	.	.	.	.	3	49	139
Sallanches.....	.	.	.	.	.	.	.	.	.	6	.	.	.	31	4	.	18	1	.	.	.	.	.	.	.	.	.	5	.	13	78
Bonneville (E. N.)..	.	.	.	.	.	.	.	.	.	5	.	9	.	.	10	10	20	1	.	3	.	.	.	.	.	.	.	1	13	39	111
Frangy.....	.	.	.	.	.	.	.	.	.	.	.	.	4	.	.	6	.	11	.	20	.	.	.	.	.	.	.	.	.	31	72
St-Laurent-du-Pont (Gare).	.	.	.	.	2	.	.	.	.	36	4	.	14	4	2	4	8	3	1	29	.	.	.	.	.	.	.	7	.	3	117
Nantua.....	.	.	.	.	.	.	.	.	.	10	2	.	.	36	5	15	3	.	.	.	.	.	.	.	.	.	.	2	.	8	81
Lyon-St-Genis (Obs.)..	.	.	.	.	0	.	.	.	.	10	.	0	19	.	1	8	3	2	1	1	.	.	.	.	.	.	.	1	.	3	48
Vocance.....	.	.	.	.	.	.	.	.	.	30	.	0	19	.	12	5	0	4	.	6	.	.	.	.	.	.	.	24	.	6	106
Barraux (Fort)....	7	8	.	.	3	.	7	.	9	.	.	11	10	14	17	8	.	.	4	.	.	.	.	.	.	7	9	.	10	18	145
Bourg-d'Oisans (Ville ..).	.	.	.	6	.	.	.	.	.	5	.	.	15	8	1	6	.	2	.	.	.	.	.	.	.	.	.	3	0	6	52
Corps.....	.	.	.	.	.	.	.	.	.	.	.	.	10	9	.	.	.	.	.	.	.	.	.	.	.	.	.	8	10	13	50
Monestier-de-Clermont	.	.	.	.	.	.	.	.	.	3	.	0	13	9	5	8	4	7	0	2	.	.	.	.	.	.	2	.	.	3	57
La Tronche (Asile)	.	.	.	0	.	.	.	.	.	9	.	1	11	8	4	6	2	5	0	1	.	.	.	.	.	.	.	7	.	6	61
Charavines.....	.	.	.	.	.	.	.	.	.	20	.	.	8	7	1	4	2	4	11	.	.	.	.	.	.	.	.	5	17	.	80
Villard-de-Lans...	.	.	.	.	.	.	.	.	.	15	.	.	6	13	12	10	6	10	3	1	.	.	.	.	.	.	.	22	3	.	102
Pont-en-Royans...	.	5	.	2	.	.	.	.	.	20	1	.	16	0	1	7	0	18	1	1	.	.	.	.	.	.	.	10	.	5	86
Faucon-du-Caire..	.	.	.	.	.	.	.	.	.	.	.	.	13	6	.	.	.	.	.	.	.	.	.	.	.	.	.	.	5	43	67
Château-Arnoux...	.	.	.	.	.	.	.	.	.	.	.	3	1	1	.	4	.	.	.	.	.	.	.	.	.	.	.	8	.	5	21
Mane.....	.	.	.	15	.	.	.	.	.	.	.	.	.	.	.	.	.	.	.	.	.	.	.	.	.	.	.	.	.	8	23
Apt (C. M.).....	.	.	4	.	.	.	.	.	.	.	.	.	.	.	.	.	5	.	6	.	.	.	.	.	.	.	.	19	7	.	42
Cavaillon.....	.	.	.	.	.	.	.	.	.	.	.	3	2	.	.	4	.	.	.	.	.	.	.	.	.	.	.	.	5	13	27
Vernoux (M. Maisonneuve).	.	.	.	.	.	.	.	.	.	6	.	1	41	.	5	.	6	4	.	6	.	.	.	.	.	.	2	6	.	5	81
Montpezat (C. M.)..	.	.	.	.	.	.	.	.	.	.	.	10	25	10	.	.	.	.	10	.	.	.	.	.	.	.	.	.	.	.	55
Vialas.....	.	.	.	.	.	.	.	.	.	.	.	5	30	20	.	.	.	.	.	.	.	.	.	.	.	.	.	1	.	42	99
Saint-Ambroix....	.	.	.	.	.	.	.	.	.	.	.	2	23	8	2	.	.	.	.	.	.	.	.	.	.	3	.	.	2	.	40
Uzès (S. hy.).....	.	.	.	.	.	.	.	.	.	.	.	.	32	18	.	.	.	.	.	.	.	.	.	.	.	.	.	.	9	10	69
Barjac.....	.	.	.	.	.	.	.	.	.	.	.	26	.	4	8	.	.	.	.	.	.	.	.	.	.	.	.	.	.	7	45
Crest (M. Savoyat).	.	.	.	.	.	.	.	.	.	.	.	13	.	4	8	.	.	.	.	.	.	.	.	.	.	.	17	.	2	16	60
Valréas.....	.	.	.	.	.	.	.	.	.	.	.	15	.	3	.	4	.	.	1	.	.	.	.	.	.	.	.	.	5	10	38
Lapalud.....	.	.	.	.	.	.	.	.	.	.	.	11	.	10	.	2	.	14	.	.	.	.	.	.	.	.	.	.	3	1	41
Orange (C. M.)....	.	.	.	.	.	.	.	.	.	.	.	22	.	3	.	.	3	.	9	.	.	.	.	.	.	.	.	.	1	10	48
Sault.....	.	.	2	.	.	.	.	.	.	.	1	1	4	.	.	6	.	4	1	.	.	.	.	.	.	.	.	.	16	4	40
Carpentras (C. M.).	.	.	.	.	.	.	.	.	.	.	.	13	16	.	.	3	.	.	12	.	.	.	.	.	.	.	.	.	17	9	71
Beaucaire (C. M.)..	.	.	.	.	.	.	.	.	.	.	.	10	.	.	.	10	.	.	.	.	.	.	.	.	.	.	.	.	10	15	45
Arles.....	.	.	.	.	.	.	.	.	.	.	.	.	.	.	.	1	.	.	.	.	.	.	.	.	.	.	.	.	15	6	22
Giraud (Salin)....	.	.	.	.	.	.	.	.	.	.	.	.	.	.	.	2	.	.	.	.	.	.	.	.	.	.	.	.	.	.	2
BASSINS ENTRE LE RHÔNE ET L'ITALIE.																															
Bonneval.....	.	.	.	.	.	.	.	.	.	.	.	.	.	.	.	.	.	.	.	.	.	.	.	.	.	.	.	.	.	28	28
Cuges.....	.	5	4	.	.	.	.	.	2	.	.	.	.	.	.	.	1	.	.	.	.	.	.	.	.	.	.	.	.	43	55
Marseille (Obs.)...	.	.	0	.	.	.	.	0	0	.	.	0	.	.	4	0	1	.	.	.	.	.	.	.	.	.	.	.	.	12	19
Toulon (Obs.)....	.	17	6	.	.	.	.	.	.	.	.	.	.	.	.	.	.	.	.	.	.	.	.	.	.	.	.	.	.	4	27
Ile du Levant (Sém.)	.	84	4	.	.	.	.	1	.	.	.	.	.	.	.	.	.	.	.	.	.	.	.	.	.	.	.	.	.	11	100
Antibes (M. G. Raymond).	9	4	.	.	3	.	.	0	.	.	.	.	0	2	0	.	0	.	.	0	.	.	.	.	.	.	0	.	.	14	34
Utelle.....	24	.	.	3	5	.	.	.	.	0	0	.	3	.	.	.	.	.	.	2	.	.	.	.	.	.	.	.	1	5	44
Nice (Obs.).....	10	2	.	.	.	7	.	.	.	.	.	.	1	.	0	.	.	.	.	16	.	.	.	.	.	.	.	.	.	49	85
Monaco (Musée Océanogr.).	14	.	.	4	2	.	.	.	.	.	.	.	.	.	.	.	.	.	.	.	.	.	.	.	.	.	.	.	.	17	36

STATIONS.	1	2	3	4	5	6	7	8	9	10	11	12	13	14	15	16	17	18	19	20	21	22	23	24	25	26	27	28	29	30	TOTAL.
														CORSE.																	
Bastia (M. Dapelo)..	3	16	4	2	6	.	.	24	.	.	.	.	1	42	.	.	.	.	.	4	.	.	.	.	.	.	.	.	.	.	100
Calacuccia.....	.	13	6	17	1	.	1	.	1	4	.	.	.	.	.	.	.	.	.	.	.	.	.	.	.	.	.	.	.	.	44
Corte.....	.	6	23	.	6	2	.	.	.	.	.	.	.	.	.	.	.	.	.	.	.	.	.	.	.	.	.	.	.	.	37
Antisanti.....	.	37	27	.	.	.	.	.	6	.	.	.	.	.	.	.	.	.	.	.	.	.	.	.	.	.	.	.	.	.	71
Ajaccio (E. N.)....	1	7	7	.	.	.	.	.	.	5	10	.	.	6	8	.	.	10	3	7	.	.	.	.	.	.	.	.	.	3	67
Sartène.....	4	.	.	.	.	.	.	.	.	.	.	.	.	22	2	.	2	.	.	.	.	.	.	.	.	.	2	.	.	.	32
Cap Pertusato (Sém.)	.	4	.	.	.	2	.	.	5	.	.	.	.	.	.	.	.	.	.	.	.	.	.	.	.	.	.	.	.	.	11

OBSERVATIONS DU MOIS DE JUILLET 1920.

STATIONS.	1	2	3	4	5	6	7	8	9	10	11	12	13	14	15	16	17	18	19	20	21	22	23	24	25	26	27	28	29	30	31	TOTAL.
BASSIN DU RHIN.																																
Mulhouse (Lycée).	.	.	2	6	10	1	.	14	8	1	.	.	4	2	.	.	.	.	1	0	.	.	8	.	1	.	.	4	1	1	0	63
Ballon de Guebwiller....	1	.	13	10	13	3	.	.	1	3	.	.	7	5	.	0	.	.	23	.	.	.	7	.	5	.	0	.	0	1	0	93
Strasbourg (Inst. de Phys. du G.)	2	.	3	12	17	1	.	10	8	5	.	.	5	12	.	.	.	.	6	4	.	.	2	1	6	.	.	4	.	1	3	102
BASSIN DE LA MOSELLE.																																
Bellefontaine (Pépinière).	.	3	6	8	4	.	0	9	.	.	.	4	0	.	.	.	.	37	.	.	.	14	4	4	.	.	.	.	.	8	8	109
Ballon de Servance (Fort).	1	.	12	24	4	1	.	7	4	.	.	.	14	.	.	.	.	.	19	.	.	.	17	5	1	.	.	2	7	.	8	126
Épinal (C. M.).....	.	1	10	11	7	.	0	3	2	.	.	7	3	.	.	.	.	16	6	.	.	7	6	.	.	0	.	.	.	.	6	84
Mirecourt (E. N.)..	.	3	6	5	1	0	.	5	.	.	.	8	12	.	.	.	.	.	17	.	.	11	.	0	.	.	.	.	.	.	7	75
Metz.....	14	.	5	3	6	2	2	1	4	1	.	.	7	2	.	.	.	2	28	.	.	.	6	4	3	.	1	.	1	1	1	93
BASSINS DE LA MEUSE, DE LA CHIERS ET DE LA SAMBRE.																																
Bassoncourt.....	.	.	24	4	6	.	.	6	4	8	.	.	18	.	.	.	.	.	8	.	.	8	4	.	.	1	.	.	1	.	.	90
Contrexéville.....	.	.	7	.	7	4	.	7	4	.	.	.	20	24	.	.	.	.	.	.	.	7	4	3	.	.	.	.	.	.	.	88
Châtenois.....	.	.	22	.	5	.	.	15	.	2	.	.	23	.	.	.	.	.	21	.	.	20	.	.	5	.	.	.	.	.	.	115
Neufchâteau (M. Grandcolas)	6	.	16	2	16	3	.	9	2	.	.	.	4	.	.	.	.	.	27	.	.	16	6	2	.	.	.	2	1	.	1	110
Vouthon-Bas.....	.	.	11	6	5	.	.	.	.	.	.	.	17	.	.	.	.	.	52	.	.	7	.	18	2	.	.	.	.	.	.	117
Charleville (E. N.).	.	5	11	6	10	9	8	6	3	0	.	4	4	.	.	.	17	6	.	.	.	.	0	10	0	2	.	0	0	2	13	116
BASSINS DE LA CANCHE, DE L'ESCAUT, DE LA LYS, DE L'YSER ET DE L'AA.																																
Dunkerque (Sém.).	.	4	.	2	10	5	1	1	.	.	.	7	.	.	.	.	.	1	.	.	.	.	.	7	.	4	7	2	.	7	.	57
BASSIN DE LA SEINE.																																
Cap Gris-Nez (Sém.)	1	1	.	1	8	7	5	2	2	.	.	12	.	.	.	.	.	11	.	.	.	.	1	9	.	3	7	3	0	2	.	75
Boulogne (P. C.)...	.	4	.	14	17	12	11	2	.	.	.	.	.	.	.	.	.	9	.	.	.	.	3	5	9	.	12	5	1	6	.	108
La Canche (Le Touquet)...	.	.	.	4	22	2	9	1	.	.	.	.	.	.	.	.	.	3	.	.	.	.	.	8	2	.	3	.	10	1	.	69
Saint-Riquier (M. Chopart)	.	.	.	.	17	6	8	1	1	.	.	4	.	.	.	.	.	.	.	.	6	.	.	.	2	.	11	2	.	.	.	59
Eu.....	.	.	.	10	28	10	7	2	.	.	.	.	.	.	.	.	.	.	.	.	.	.	.	5	.	5	4	7	.	.	17	95
Neufchâtel-en-Bray.	.	2	2	7	15	10	4	1	.	.	.	.	12	.	.	.	.	.	.	.	.	.	.	4	.	1	.	2	2	.	6	66
Dieppe.....	.	0	1	5	22	12	6	2	0	.	.	.	2	.	.	.	.	.	.	.	.	0	.	6	3	2	10	.	1	.	10	80
Cany-Barville.....	.	0	0	3	12	13	3	9	1	.	.	.	4	.	.	.	.	1	.	.	.	0	1	8	.	3	5	1	.	2	11	76
Cap d'Antifer (ph.)..	0	0	0	16	8	7	4	5	.	.	.	.	5	.	.	.	.	1	.	.	.	1	7	0	5	9	1	4	1	.	7	83

STATIONS.	1	2	3	4	5	6	7	8	9	10	11	12	13	14	15	16	17	18	19	20	21	22	23	24	25	26	27	28	29	30	31	TOTAL.
BASSIN DE LA SEINE.																																
Château-Chinon....	8	.	3	12	16	.	17	22	4	15	.	.	.	4	.	.	.	.	12	.	.	3	7	.	8	.	1	.	0	2	.	143
Lormes.....	1	.	6	4	24	4	.	31	5	7	.	.	.	.	.	.	.	0	24	.	.	14	.	.	4	.	1	.	3	3	.	131
Clamecy (C. M.)...	.	.	1	7	15	.	.	32	3	.	.	.	.	.	.	.	.	.	23	.	.	26	.	.	.	.	.	.	.	.	.	107
Marigny-le-Cahouët	.	1	11	2	7	.	3	8	3	.	.	2	.	.	.	.	.	17	.	.	.	15	.	2	.	.	.	.	.	.	.	72
Montbard (Écluse).	.	13	15	7	.	28	2	3	.	.	.	7	.	.	.	.	.	21	.	.	7	2	.	3	.	.	4	0	.	.	2	109
Auxerre (C. M.)....	.	.	1	5	12	12	.	25	3	0	.	.	0	.	.	.	2	1	16	.	.	12	0	1	1	.	.	1	.	.	.	92
Tonnerre (P. C.)...	10	.	6	.	.	21	.	24	.	5	.	.	.	.	.	.	4	.	23	.	.	.	9	6	.	.	.	.	.	.	.	109
Laroche-s-Yonne....	.	1	6	5	10	.	26	2	4	.	.	.	.	.	.	.	4	28	14	.	.	2	2	2	.	1	.	.	.	.	.	110
St-Martin (Sens)...	.	.	4	5	6	12	3	4	3	3	3	.	2	.	.	.	3	10	.	.	.	3	.	4	5	.	.	5	.	.	.	75
Villeneuve-l'Archevêque...	.	.	5	7	4	4	.	21	0	2	.	.	.	2	.	.	.	7	1	.	.	9	.	9	3	.	.	.	0	.	.	72
Baignoux-les-Juifs.	.	6	10	3	.	.	5	2	3	.	.	2	.	.	.	.	.	25	.	.	8	4	2	.	.	.	4	.	.	.	3	77
Laignes.....	.	1	6	11	13	.	6	.	4	.	.	10	2	.	.	.	.	8	.	.	7	2	.	.	.	.	.	.	.	.	15	85
Clairvaux.....	15	.	.	6	1	5	.	13	3	.	.	.	.	.	.	.	.	.	35	.	.	7	11	2	6	.	.	3	.	2	.	107
Troyes (E. N.)....	.	2	8	2	6	.	14	14	1	1	.	1	1	.	.	.	5	11	.	.	.	4	5	8	.	0	0	.	0	6	.	88
Anglure.....	.	.	.	6	.	5	0	15	.	4	.	2	.	.	.	.	5	18	5	.	.	4	.	4	9	.	.	2	.	.	3	82
Bray-s-Seine (P. C.)	.	.	.	.	2	1	.	15	.	4	.	.	.	.	.	2	11	4	.	.	.	.	.	2	12	.	.	.	.	.	12	67
Étampes (P. C.)...	.	1	8	9	12	4	2	.	.	.	.	.	.	.	.	.	6	.	.	.	.	.	5	0	4	.	.	1	.	.	15	68
Fontainebleau (Éc. d'App.)	.	.	.	.	5	10	5	7	.	.	.	.	.	.	.	.	.	5	.	.	.	.	.	6	.	2	.	.	2	.	4	47
Touquin (P. C.)...	.	.	.	10	14	6	2	8	.	2	.	.	3	.	.	.	.	6	.	.	.	.	8	.	.	2	.	.	.	.	4	66
Saclay.....	.	2	0	6	4	7	3	4	1	0	.	.	.	.	.	.	.	6	.	.	.	.	.	.	4	3	.	3	2	.	3	49
Versailles (Montbauron)..	.	.	.	13	6	6	6	5	.	2	.	.	0	.	.	.	.	4	.	.	.	0	0	9	.	1	.	7	1	.	4	65
Sèvres (Ch. des Bruyères).	.	2	2	10	11	5	4	.	3	0	.	.	0	.	.	.	.	11	.	.	.	0	0	10	.	1	7	1	1	.	18	89
Paris (B. C. M., Cour) (1)	0	0	9	3	3	7	3	.	0	.	.	.	.	.	.	.	19	.	.	.	.	0	7	.	1	.	5	0	.	5	7	71
Richebourg.....	15	.	2	4	7	6	.	5	.	.	.	.	0	.	.	.	.	.	22	.	.	19	14	.	4	.	.	0	2	.	.	103
Chaumont (E. N.).	.	8	5	8	2	.	0	5	3	.	.	.	.	.	.	.	.	3	20	.	.	41	0	.	.	.	.	.	1	.	.	98
Aillianville.....	14	.	8	7	10	.	.	2	8	2	.	.	6	4	.	.	.	.	32	.	.	.	.	6	.	.	2	.	.	2	.	104
Demange-aux-Eaux.	10	.	6	7	5	5	.	2	6	1	.	.	3	7	.	.	.	.	41	.	.	.	13	.	.	.	1	.	.	.	0	107
Bar-le-Duc (P. C.)..	1	.	.	6	3	7	.	3	11	1	.	.	4	.	.	.	.	12	18	.	.	.	12	8	13	.	.	.	1	.	4	103
Coulommiers (P.C.).	.	.	.	6	11	6	2	9	.	6	.	.	2	.	.	.	.	2	6	.	.	.	.	9	.	2	.	.	.	.	.	62
Parc de St-Maur (Obs.) (2).	.	.	17	14	7	3	5	.	5	.	.	.	2	.	.	.	.	22	.	.	.	0	5	8	.	0	2	1	1	1	25	120
Givry-en-Argonne.	.	.	1	11	1	2	.	16	1	.	.	.	1	2	.	.	.	21	10	.	.	2	2	9	4	.	2	1	.	1	4	91
Mourmelon-le-Grand.	.	.	1	3	1	1	1	9	10	0	.	.	3	2	.	.	.	13	10	.	.	0	2	5	4	.	.	.	1	.	5	73
Lihus.....	.	.	0	25	15	8	11	6	3	.	.	.	2	.	.	.	.	0	0	0	.	11	.	.	.	.	.	.	.	.	11	93
Beauvais (C. M.)..	1	.	1	11	5	11	10	10	.	.	.	.	3	.	.	.	.	.	.	.	.	.	.	2	2	1	.	5	2	.	11	75
Noailles.....	.	.	1	17	22	18	15	1	.	.	.	.	.	.	.	.	12	.	.	.	.	.	3	.	.	.	3	2	.	16	5	113
Pontoise (St-Ouen-l'Aum., écl.)	3	1	10	12	20	10	.	.	2	.	.	.	.	.	.	.	.	5	.	.	.	1	1	2	.	1	7	.	.	0	4	79
Fontaines.....	.	3	0	20	7	.	25	4	.	.	1	.	.	.	.	20	2	7	.	.	13	1	2	.	.	2	1	1	0	.	2	111
Charny.....	.	0	.	6	5	5	0	6	1	2	.	.	.	5	0	.	.	3	9	3	.	4	1	1	0	0	1	.	1	.	.	52
Grignon (Cne de Vieilles-Maisons).	.	.	.	7	1	2	12	1	2	3	1	.	6	.	.	.	.	31	.	.	.	.	.	3	.	.	.	.	2	.	.	71
Courpalet (Cne de Montereau)	.	.	1	4	6	5	8	1	0	.	.	1	2	.	.	.	0	7	.	.	.	0	1	1	.	1	3	3	1	.	1	49
Nemours (P. C.)..	.	.	2	2	10	3	11	.	.	.	.	4	.	.	.	.	6	.	.	.	.	.	5	5	.	.	1	1	.	.	37	86
Courville.....	.	3	5	6	8	6	7	1	.	.	.	.	.	.	.	.	.	5	.	.	.	.	4	.	.	.	9	8	.	.	4	67
Senonches.....	.	.	1	2	3	14	16	2	0	.	.	.	.	.	.	.	.	9	.	.	.	1	2	4	.	2	.	3	2	.	6	67
Dreux.....	.	.	2	12	29	10	4	.	.	.	.	.	.	.	.	.	.	20	.	.	.	1	.	3	.	.	.	1	1	.	6	89
Forêt du Perche (La Foucaudière)	.	.	0	.	1	9	9	1	0	1	.	.	0	.	.	.	.	0	.	.	.	0	1	5	1	2	.	7	4	0	5	49

(1) La pluie a été totalisée le matin à 9h et reportée à la date de la veille.

(2) La pluie a été relevée de 0h à 24h.

STATIONS.	1	2	3	4	5	6	7	8	9	10	11	12	13	14	15	16	17	18	19	20	21	22	23	24	25	26	27	28	29	30	31	TOTAL.
BASSIN DE LA SEINE (suite).																																
Les Essarts	0	.	8	5	20	21	3	0	.	.	.	14	.	.	.	.	.	.	.	.	.	3	2	.	1	.	1	.	.	8	10	95
La Bonneville	0	.	8	0	6	9	0	.	.	.	.	3	.	.	.	.	.	.	.	.	.	.	2	.	.	.	3	1	.	.	9	42
Val-Joyeux (Obs. magn.)	.	0	1	16	7	12	22	5	0	2	.	.	.	.	.	.	.	7	.	.	.	1	0	6	1	1	.	2	2	.	5	91
Chaumont-en-Vexin	.	.	.	17	.	12	15	8	1	.	.	.	.	.	.	.	.	.	.	.	.	.	.	.	8	0	3	.	2	.	7	74
Gournay-en-Bray (P. C.)	.	.	1	11	8	10	13	1	.	1	.	.	4	.	.	.	.	0	.	.	.	.	2	0	0	.	2	3	.	10	.	67
Buchy	.	2	5	15	12	29	1	.	.	.	.	4	.	.	.	.	.	.	.	.	.	4	1	0	2	3	5	13	.	.	.	96
Rouen (île Lacroix)	.	1	.	2	7	8	7	3	.	1	.	.	0	.	.	.	.	1	.	.	.	.	.	5	.	1	1	7	3	.	7	52
Bolbec	.	0	.	7	12	6	6	6	.	.	.	4	.	.	.	.	.	.	.	.	.	3	4	.	6	8	11	1	4	11	.	88
Le Havre (r. des Ormeaux)	0	.	1	6	15	10	7	3	.	.	.	.	4	.	.	.	.	2	.	.	.	1	1	4	.	4	14	2	.	1	16	94
Le Neubourg	3	.	1	.	9	5	10	2	0	.	.	.	.	.	.	.	0	.	.	.	.	1	.	3	2	0	.	2	1	.	5	44
BASSINS ENTRE LA SEINE ET LA POINTE DE BRETAGNE.																																
Lisieux (C. M.)	.	0	0	0	1	5	4	5	3	5	.	.	0	.	.	.	.	1	.	.	.	0	0	5	5	1	.	3	1	.	5	44
Caen (C. M.)	.	1	1	2	15	3	5	4	7	3	.	0	0	.	.	.	.	0	.	.	.	0	0	1	1	4	0	4	5	.	10	65
Ste-Honorine-du-Fay (1)	0	0	3	10	8	2	5	4	8	.	0	.	0	.	0	.	.	1	.	.	.	0	0	4	1	2	1	4	1	0	11	66
Cherbourg (Obs.)	2	8	1	4	0	.	8	4	4	.	6	.	.	.	.	.	.	.	.	.	.	.	.	5	.	7	.	.	4	.	5	57
Port-Bail	1	4	1	6	1	6	5	5	4	.	5	1	1	.	.	.	.	1	.	.	.	0	10	.	.	3	3	.	3	0	23	83
Granville (ph.)	.	6	.	5	12	6	.	2	35	.	2	.	.	.	.	.	.	.	.	.	.	2	3	.	2	.	.	2	.	.	.	77
Louvigné-du-Désert	.	3	3	2	2	4	2	2	.	.	.	.	.	.	.	.	.	.	1	.	.	.	2	4	2	.	.	5	.	.	8	37
Trans	2	2	2	22	10	8	6	9	2	.	.	.	3	.	.	.	.	.	.	.	.	.	4	1	.	3	1	1	1	1	.	77
Paramé	1	2	5	1	1	4	5	5	.	.	.	.	1	.	.	.	.	1	.	.	.	.	1	4	2	3	.	2	.	1	9	48
Les Roches-Douvres (Ph.)	7	3	7	.	10	5	5	1	.	1	.	3	.	.	.	2	2	.	.	.	.	.	.	6	.	.	.	.	2	.	.	52
BASSINS DU SUD DE LA BRETAGNE; BASSIN DE LA VILAINE.																																
Brest (Obs.) (1)	4	5	3	.	3	8	5	8	11	6	1	.	.	.	.	8	9	.	.	.	.	4	.	8	.	.	4	.	6	3	.	93
Glomel	2	5	10	2	1	1	1	13	.	1	1	.	1	.	.	.	2	2	.	.	.	.	6	1	5	1	.	1	.	.	7	63
Châteaulin	6	3	36	6	.	8	13	12	1	1	7	1	1	.	.	.	11	1	.	.	.	.	6	1	.	.	.	6	.	8	8	136
Quimper (E. N.)	0	3	11	3	0	.	23	5	.	.	5	.	.	.	.	.	5	.	.	.	.	.	2	8	.	11	.	3	.	.	9	90
Pontivy (Les Récollets)	.	4	.	1	.	4	6	.	2	.	.	.	.	.	.	.	.	.	.	.	.	.	.	4	4	.	.	.	.	.	6	31
Lorient (Obs.)	0	3	5	.	0	7	10	1	.	3	0	.	.	.	.	.	.	.	.	.	.	.	6	1	4	.	.	4	.	.	11	54
Belle-Isle (ph.)	.	2	1	1	2	.	17	5	1	.	.	.	.	.	.	.	.	.	.	.	.	.	.	4	.	2	.	.	1	.	6	42
St-Christophe-des-Bois	.	2	6	18	8	8	7	.	1	.	.	.	.	.	.	.	2	5	.	.	.	.	.	6	.	2	1	2	1	.	10	79
Mordelles	.	4	6	4	.	3	10	2	.	.	.	.	.	.	.	.	.	.	.	.	.	2	2	1	.	3	0	.	.	.	11	48
Rennes (Faculté des Sc.)	.	.	11	5	5	3	12	.	.	.	.	.	.	.	.	.	.	.	.	.	.	.	3	.	.	.	.	.	.	.	10	33
Montfort	0	2	7	10	2	4	9	.	.	.	.	.	.	.	.	.	.	1	.	.	.	2	.	2	.	2	.	.	.	.	9	49
La Guerche-de-B.	.	3	6	8	5	6	2	.	.	.	.	.	1	.	.	.	.	8	.	.	.	.	3	.	.	4	.	1	.	.	8	56
BASSIN DE LA LOIRE.																																
Le Puy (Villa Mondon, M. Baldit)	2	.	43	1	.	.	.	0	.	0	.	.	0	.	.	1	.	.	3	4	.	.	.	.	.	.	.	0	.	1	1	.	58
Saint-Paulien (P. C.)	.	25	9	1	.	.	2	3	.	.	.	.	.	.	.	.	.	.	6	.	.	.	.	.	.	.	.	.	.	.	.	.	45
St-Étienne (C. M.)	.	8	29	3	1	.	.	1	.	.	.	.	2	.	.	1	.	.	4	1	.	.	.	.	.	.	.	.	.	.	.	.	50
Montbrison (P. C.)	.	20	53	6	.	.	.	2	.	.	.	.	2	.	.	4	.	.	8	.	.	.	.	.	.	.	.	.	.	.	.	.	95
Noirétable	.	6	12	6	7	.	.	.	6	.	.	.	.	.	.	.	.	.	.	.	19	6	.	.	.	.	.	.	.	.	.	.	62
Roanne (P. C.)	3	.	29	7	2	.	.	9	13	.	.	.	.	.	.	.	.	.	10	.	.	.	.	.	.	.	.	.	.	.	.	.	76
Digoin (P. C.)	2	.	30	4	2	1	.	25	5	.	.	.	.	.	.	.	.	.	31	.	.	.	.	.	1	.	.	.	.	.	.	.	102
Arnay-le-Duc		3	11	8	2	.	6	8	.	.	.	.	0	.	.	.	.	17	.	.	.	.	.	.	0	.	0	.	1	.	.	.	57
Luzy (P. C.)	6	.	16	8	7	11	.	18	4	3	.	.	.	.	.	.	.	.	8	.	.	.	.	.	.	.	.	.	.	.	.	.	81
Châtillon-en-Bazois (P. C.)	.	1	11	7	16	3	.	29	.	.	.	.	.	.	1	.	.	.	21	.	.	.	7	5	2	.	0	.	.	.	.	.	104
Prémery (P. C.)	.	.	7	1	35	11	.	40	2	3	.	.	.	.	.	.	0	0	24	.	.	18	.	1	4	.	0	0	2	.	.	150

(1) Voir les notes publiées à la page 3.

STATIONS.	1	2	3	4	5	6	7	8	9	10	11	12	13	14	15	16	17	18	19	20	21	22	23	24	25	26	27	28	29	30	31	TOTAL.
BASSIN DE LA LOIRE (suite).																																
Mercoire	5	.	18	5	.	.	.	.	.	.	.	.	.	.	.	.	.	.	.	3	.	.	.	.	.	.	.	.	.	.	.	32
Murat	.	5	6	7	5	5	.	3	.	.	.	.	.	.	.	.	.	.	6	9	.	0	.	.	.	.	.	.	.	.	.	47
Ambert	5	.	28	6	1	.	.	5	7	.	.	.	.	.	.	1	.	.	15	.	.	.	.	.	.	.	.	.	3	.	.	71
Puy-de-Dôme (Obs.)	0	.	15	7	9	1	6	20	1	0	.	.	1	.	.	.	.	1	28	0	.	0	1	3	1	0	0	0	21	.	.	117
Clermont Ferrand (Obs.)	.	.	13	0	0	.	5	18	.	.	.	.	.	.	.	.	.	1	22	.	3	.	.	.	.	.	.	.	1	.	0	64
Pontgibaud (P. C.)	3	.	14	2	4	.	.	21	1	.	.	.	.	.	.	.	.	.	27	.	.	.	.	.	.	.	.	.	6	1	.	80
Vichy (P. C.)	.	.	23	1	2	.	.	22	.	.	.	.	.	.	.	.	.	.	35	.	.	.	.	.	.	.	.	.	3	.	.	86
Moulins (P. C.)	.	.	.	.	28	.	.	14	2	.	.	.	.	.	.	.	.	.	6	.	.	2	.	.	.	.	.	6	2	.	.	61
Montluçon (C. M.)	.	.	10	2	2	.	20	4	1	.	.	.	.	.	.	.	1	2	20	.	1	4	.	.	.	0	.	.	1	.	.	66
Issoudun	.	.	2	1	12	21	0	8	2	.	.	.	0	.	.	.	6	18	.	.	.	3	.	3	.	3	0	.	4	.	.	83
Bourges (M. l'Abbé Moreux)	.	.	4	1	20	1	0	13	.	.	.	.	3	.	.	.	4	2	3	.	.	17	.	2	.	1	.	0	1	.	.	70
Romorantin	.	.	3	8	13	4	.	7	.	.	.	.	.	.	.	.	.	51	.	.	.	.	.	.	.	.	.	2	.	.	.	87
La Châtre (M. Ronet)	.	3	2	3	6	1	22	3	.	.	.	.	1	.	.	.	4	1	4	1	.	23	1	3	.	1	.	.	3	.	.	80
Châteauroux (St. Agr.)	.	2	5	6	14	6	13	3	.	.	.	.	.	.	.	.	7	18	.	.	.	1	2	2	.	1	.	.	4	.	.	82
Loches (C. M.)	.	.	5	12	9	1	5	.	.	.	.	.	.	.	.	.	0	9	.	.	.	.	.	.	.	.	.	2	2	.	.	45
Felletin	.	1	10	6	4	.	1	32	0	.	.	.	.	.	.	.	0	.	2	13	.	3	.	.	0	0	.	.	0	0	.	74
Guéret (E. N.)	.	4	9	13	5	.	27	5	.	.	.	.	.	.	.	.	3	6	4	.	.	5	.	.	.	2	.	.	5	.	.	85
Magnac-Laval	.	.	8	12	10	.	30	4	.	.	.	.	.	.	.	.	.	.	.	.	.	2	.	2	.	.	.	.	.	.	.	68
Dun-le-Palleteau	.	2	3	8	4	.	.	19	.	.	.	.	.	.	.	.	2	.	5	.	.	9	.	.	.	.	.	.	.	.	.	52
Montmorillon	.	2	3	2	6	.	11	.	.	.	.	.	.	.	.	.	6	15	.	.	.	9	.	4	.	.	.	.	2	.	.	59
Eymoutiers	.	10	5	11	2	.	57	3	.	.	.	.	.	.	.	.	.	13	.	.	8	.	.	.	.	.	2	.	0	.	7	118
St-Germain-les-Belles	.	3	8	3	16	4	.	33	1	.	.	.	.	.	.	.	2	.	16	.	.	8	.	2	.	.	1	.	2	.	.	99
Limoges (M. Geneste)	.	.	.	9	9	.	.	10	.	.	.	.	.	.	.	.	.	.	.	.	.	35	10	5	5	3	.	.	.	.	.	85
Chabanais	.	.	7	3	7	3	.	2	0	.	.	.	.	.	.	.	0	2	.	.	.	.	0	1	0	0	.	.	0	.	.	25
Montamise (Mme Farcy)	.	2	6	5	4	1	3	1	.	.	.	.	.	.	.	.	5	24	.	.	.	.	.	2	.	1	.	0	0	1	.	53
Châtellerault	.	2	.	3	4	1	5	2	.	.	.	.	1	.	.	.	13	.	.	.	.	.	.	1	.	2	.	.	3	.	.	35
Givry (Fourchambault)	.	2	5	3	15	4	.	39	.	.	.	.	.	.	.	.	1	.	11	.	18	.	2	.	.	.	.	.	.	.	.	101
Saint-Satur	.	17	.	9	4	.	25	.	.	.	.	.	.	.	.	.	1	3	16	.	.	.	15	2	.	1	.	.	.	2	.	95
Gien (M. le Dr Raffard)	.	.	12	5	7	0	14	.	2	.	.	0	.	.	.	.	3	16	.	.	.	4	.	1	.	1	1	.	.	.	2	69
Orléans (E. N.)	.	6	2	12	10	8	10	0	4	.	.	1	.	.	.	.	.	0	.	.	.	.	0	2	.	2	.	2	1	.	9	70
Blois (E. N.)	.	.	2	0	7	10	11	0	.	.	.	.	.	.	.	0	.	8	.	.	.	.	1	2	.	.	2	.	1	.	4	48
Baugé	.	.	2	3	6	4	14	3	.	.	.	.	.	.	.	.	.	2	.	.	.	.	.	2	0	1	.	.	3	.	1	42
Châteaudun (M. Barrière)	.	.	.	4	3	2	10	10	0	.	.	.	0	.	.	.	7	.	.	.	.	1	.	4	.	2	.	0	4	.	1	50
Authon-du-Perche	.	.	3	4	7	13	13	7	0	.	.	.	3	.	.	.	.	10	.	.	.	2	.	9	1	.	.	2	.	1	5	80
Vendôme (P. C.)	.	.	.	6	0	7	4	7	0	.	.	.	.	.	.	.	.	6	.	.	.	.	2	.	.	.	.	.	2	.	1	34
Noyant	.	.	4	8	.	7	19	22	9	.	.	.	6	.	.	4	8	.	.	.	.	.	3	.	.	9	.	.	2	.	.	103
St-Marc-de-Réno (Beauvilliers)	.	.	3	.	1	16	6	.	1	0	.	.	.	.	.	.	.	.	.	.	.	.	1	5	.	1	1	4	.	.	7	47
Nogent-le-Rotrou	.	.	2	14	3	10	9	5	1	2	.	.	1	.	.	.	.	1	.	.	.	0	.	9	.	.	.	.	5	.	2	63
Grez-en-Bouëre	.	1	.	6	14	2	7	1	.	.	.	1	.	.	.	.	2	.	.	.	.	.	10	.	.	.	0	1	.	6	4	54
Le Mans (Gaz)	.	.	0	0	2	10	5	4	.	.	.	.	1	.	.	.	.	.	.	.	.	.	.	11	.	0	.	.	0	.	0	34
Ambrières	.	0	2	1	5	4	9	3	1	0	.	.	.	.	.	.	.	6	.	.	.	1	.	6	0	1	.	3	1	.	7	53
Montflours (M. Gaumer)	.	.	.	5	11	11	16	14	16	1	.	.	.	.	.	.	.	2	.	.	.	1	0	3	2	1	.	.	1	.	5	90
Évron	.	.	.	7	3	5	8	1	1	.	.	.	.	.	.	.	.	2	.	.	.	5	.	1	.	.	2	.	.	.	9	44
Château-Gontier	.	2	2	4	6	10	4	1	.	.	.	.	2	.	.	.	.	2	.	.	.	.	1	5	.	1	2	1	.	.	8	53
Nantes (Obs.)	.	2	3	2	2	3	8	2	.	.	.	.	1	.	.	.	.	1	.	.	.	.	6	.	4	.	6	3	.	.	6	46
Saint-Nazaire	.	0	1	7	1	2	4	1	1	.	.	.	.	.	.	.	.	1	.	.	.	.	.	10	.	3	.	.	2	.	8	40

STATIONS.	1	2	3	4	5	6	7	8	9	10	11	12	13	14	15	16	17	18	19	20	21	22	23	24	25	26	27	28	29	30	31	TOTAL.
BASSIN DE LA LOIRE (suite).																																
Les Ponts-de-Cé (St-Aubin)	.	0	.	13	12	2	6	0	1	.	.	.	.	.	.	.	.	.	.	.	.	.	1	4	.	1	.	.	2	.	5	47
La Pommeraye	.	.	.	2	19	.	6	1	0	.	.	.	.	.	.	.	.	0	.	.	.	0	.	6	0	2	.	.	1	.	3	41
Les Herbiers	.	2	.	4	3	3	15	4	4	3	.	.	.	.	.	.	.	.	.	.	.	.	.	5	.	5	.	.	.	.	2	49
Montaigu	.	.	0	5	8	3	5	5	12	.	.	.	.	.	.	.	.	.	.	.	.	.	.	0	.	5	.	2	.	.	1	47
BASSINS ENTRE LA LOIRE ET LA GIRONDE.																																
Pointe St-Gildas (Sém.)	.	3	1	5	.	.	4	3	2	.	.	.	0	.	.	.	.	5	.	.	.	.	2	3	.	1	.	1	0	.	3	33
Les Sables-d'Olonne	.	.	2	6	3	2	3	3	3	1	.	.	.	.	.	.	.	1	.	.	.	0	.	3	.	2	.	.	.	0	.	31
Luçon	.	.	3	3	.	3	13	3	2	.	.	.	1	.	.	.	.	2	.	.	.	.	2	2	.	1	.	.	1	.	.	35
Boisragon (Cne de Breloux)	.	0	6	6	1	6	8	2	2	.	.	.	0	.	.	.	0	20	.	.	.	.	.	6	.	2	0	.	1	.	.	60
Niort (Comporté)	.	.	1	.	7	3	5	4	1	.	.	.	.	.	.	.	0	22	.	.	.	.	.	5	.	3	.	.	2	.	0	52
La Rochelle (P. C.)	.	.	.	3	7	15	4	3	7	.	.	.	.	.	.	.	8	.	.	.	.	.	.	5	1	3	.	.	.	.	1	57
Barbezieux	.	.	1	2	21	.	.	4	2	.	.	.	.	.	.	.	.	3	.	.	.	29	.	2	.	1	.	.	.	.	.	65
Jonzac	.	.	.	5	11	.	.	.	.	.	.	.	.	.	.	.	6	13	.	.	.	.	.	.	2	3	.	.	.	.	.	40
Civray	.	.	1	13	7	2	2	0	.	.	.	.	.	.	.	.	4	32	.	.	.	5	.	3	.	1	.	.	.	.	.	72
Rochefort-s.-M. (Obs.)	.	.	3	26	4	4	5	.	2	.	.	.	0	.	.	.	.	13	.	.	2	.	1	2	.	3	.	.	0	.	.	65
BASSIN DE LA GIRONDE.																																
Ussel	.	7	10	10	5	.	9	13	8	5	1	.	.	5	.	.	.	.	5	.	9	.	2	2	.	.	2	5	.	.	.	95
Saignes	.	12	7	18	.	.	12	18	.	.	.	.	.	.	.	.	.	3	19	.	.	4	.	11	.	.	.	.	.	.	.	103
Combemaury	2	1	10	7	13	2	.	14	8	0	.	.	1	.	.	.	.	.	15	7	.	3	.	.	3	.	.	.	2	1	.	89
Montfaucon	.	30	10	8	.	.	14	.	.	.	.	.	.	.	.	.	.	.	30	.	.	.	.	.	.	.	.	.	.	.	.	92
La Boissière (Cne du Bugue)	.	.	6	11	7	1	.	29	0	.	.	.	.	.	.	0	1	0	30	.	6	24	.	.	5	.	.	.	1	.	.	122
Manaurie	.	6	12	5	2	.	.	39	.	.	.	.	.	.	.	1	0	25	5	.	17	.	.	.	.	2	.	1	.	.	.	114
St-Avit-du-Moiron	.	.	14	9	2	.	.	.	.	10	.	1	.	.	.	.	.	.	17	2	.	7	.	.	1	.	.	.	.	.	.	62
Périgueux (E. N.)	.	0	10	8	4	.	3	5	1	.	.	1	.	.	7	.	.	2	21	1	1	6	.	.	1	.	.	.	1	.	.	69
Les Eglisottes	0	.	.	7	9	4	.	7	3	.	.	.	.	.	.	.	.	3	.	.	.	.	.	.	.	.	.	2	.	.	.	36
Le Bleymard	.	.	24	5	.	.	.	5	.	.	.	.	.	.	.	.	.	.	6	.	.	.	.	.	.	.	.	.	.	.	.	39
Mende (E. N.)	.	.	26	.	2	.	.	26	.	.	.	.	.	.	.	1	.	.	.	3	.	.	.	.	.	.	.	.	.	.	.	59
Entraygues	.	.	.	16	12	.	.	16	.	.	.	.	.	.	.	.	.	.	12	8	.	.	.	.	.	.	.	.	.	.	.	64
Figeac (S. hy.)	.	.	17	12	6	.	3	26	.	.	.	.	.	.	.	.	1	20	.	.	3	.	.	.	.	.	.	.	3	.	.	91
Cahors (P. C.)	.	1	23	5	5	.	.	34	.	.	.	.	.	.	.	.	.	.	14	11	.	.	.	.	.	.	.	.	.	.	.	93
Villeneuve-s-Lot (C. M.)	.	.	17	8	8	1	.	10	1	.	.	2	.	.	.	.	.	0	44	4	.	7	.	.	0	.	.	.	0	0	.	103
Pont-de-Montvert	.	.	40	.	2	.	.	4	.	.	.	.	.	.	.	.	.	.	.	.	.	.	.	.	.	.	.	.	.	.	.	46
Séverac-le-Château	.	.	25	4	2	.	6	.	.	.	.	.	.	.	.	.	.	.	.	1	1	.	.	.	.	.	.	.	.	.	.	39
Lacaune (M. Mettey)	1	.	15	6	1	.	.	6	.	.	.	.	.	.	.	.	.	.	7	.	.	.	.	.	.	.	2	.	.	1	.	39
Labruguière	.	.	27	3	.	.	.	12	.	.	.	.	.	.	.	.	.	.	6	.	.	.	.	.	.	.	.	.	.	.	.	48
Castres	1	.	24	1	1	.	.	3	.	.	.	.	.	.	.	.	.	.	6	.	.	.	.	.	.	.	.	.	.	.	.	35
Grésigne (Cne de Montans)	.	.	15	7	.	.	.	5	.	.	.	.	.	.	.	.	.	.	5	3	.	0	.	.	.	.	.	.	.	3	.	37
Carmaux	.	.	16	3	.	.	.	8	.	.	.	.	.	.	.	.	.	.	3	2	.	.	.	.	.	.	.	.	.	.	.	31
Montauban (E. N.)	.	.	3	1	0	.	10	19	.	.	.	.	.	.	.	.	.	1	13	.	.	2	.	.	.	.	.	.	2	.	.	51
Puylagarde	1	.	8	7	2	.	.	25	.	.	.	.	.	.	.	.	.	.	3	9	.	.	.	.	.	.	.	.	.	1	.	54
La Française	.	.	11	2	12	.	.	.	.	.	.	.	.	.	.	.	.	2	13	.	1	.	.	.	.	.	.	.	.	.	.	44
Arreau	4	.	22	.	.	.	.	5	.	.	.	.	.	.	.	.	.	.	.	6	.	.	.	.	.	.	5	.	.	.	.	41
Belpech (M. Ferrand)	.	18	4	.	.	.	6	0	.	.	.	.	.	.	4	.	.	7	1	.	.	.	.	.	.	4	2	.	.	.	.	47
Toulouse (Obs.)	.	.	29	3	.	.	5	6	.	.	.	0	.	.	0	.	.	.	2	1	.	.	.	.	.	.	.	.	0	.	.	47
Masseube	.	.	3	7	.	.	.	17	.	.	.	.	.	.	.	.	.	.	6	9	.	11	.	.	.	.	.	.	.	.	.	53

STATIONS.	1	2	3	4	5	6	7	8	9	10	11	12	13	14	15	16	17	18	19	20	21	22	23	24	25	26	27	28	29	30	31	TOTAL.
BASSIN DE LA GIRONDE (suite).																																
Auch (P.C.)	.	.	7	0	.	.	4	0	.	.	.	.	.	.	.	.	.	1	10	.	1	4	.	.	.	1	.	.	.	.	.	29
Vic-Fezensac	0	.	11	2	4	.	.	6	.	.	.	.	.	.	.	.	.	.	9	2	.	1	.	.	.	2	0	0	.	.	.	37
Lectoure	.	.	8	4	.	.	.	8	.	.	.	.	.	.	.	.	.	.	10	.	7	5	.	.	.	.	.	.	1	.	.	43
Agen (P. C.)	4	7	2	5	2	3	4	.	1	.	.	.	.	.	.	.	.	6	12	.	10	.	.	.	.	1	.	.	2	.	.	59
Budos	.	.	10	8	8	2	.	6	1	2	.	3	.	.	.	.	.	1	1	15	3	2	.	.	.	.	.	2	1	1	.	64
Bordeaux-Floirac (Obs.)	.	.	1	6	5	5	.	1	1	2	.	1	.	.	.	.	0	0	6	.	1	0	0	0	4	0	.	0	1	1	.	35
Château-Lafite (Pauillac)	.	1	5	4	11	3	1	0	3	.	.	.	.	.	.	.	9	5	.	.	.	.	1	1	.	3	.	1	1	.	.	49
Pointe-de-Grave	.	.	10	5	11	.	1	.	2	.	.	.	.	.	.	.	1	41	.	.	.	.	1	1	.	1	.	.	3	.	.	77
BASSINS ENTRE LA GIRONDE ET LES PYRÉNÉES.																																
Hourtin (ph.)	.	0	6	12	15	.	0	3	0	.	.	.	.	.	.	.	2	2	.	.	.	.	1	.	.	1	.	1	1	.	.	44
Arcachon (C. M.)	.	.	.	3	5	.	2	4	.	.	.	.	.	.	.	.	6	.	.	.	1	.	1	.	.	2	.	.	2	.	.	26
Belin	.	.	3	10	16	5	.	1	2	.	.	0	.	.	.	.	1	.	18	.	4	.	.	.	2	0	.	.	4	.	.	65
Pic-du-Midi (Obs.)	12	.	6	6	.	.	.	2	.	.	.	.	.	.	.	.	1	3	4	.	.	.	.	.	.	3	4	.	.	.	.	38
Bagnères-de-B. (Obs.)	4	.	12	8	.	.	.	6	1	.	.	.	3	0	.	1	.	0	5	5	.	1	0	.	0	2	11	0	.	2	.	62
Laruns	.	.	10	3	.	.	1	5	.	.	.	.	.	.	.	.	.	7	3	19	.	4	.	.	.	.	3	.	.	.	.	55
Pau (Château)	.	14	5	6	.	.	13	.	.	.	.	.	.	.	.	.	6	4	10	.	.	.	.	.	.	1	.	.	.	.	.	59
Oloron	.	.	21	8	.	.	14	6	.	.	.	.	.	.	.	.	.	7	18	15	10	.	.	.	.	2	4	.	2	.	.	107
Riscle	2	1	10	6	3	.	.	.	0	0	.	.	.	.	.	.	.	.	12	10	.	8	16	.	.	.	.	.	.	.	.	67
Tartas	.	1	12	4	.	.	.	2	.	.	.	.	.	.	.	.	.	.	36	.	.	.	.	.	.	.	.	.	1	.	.	56
Bayonne	.	.	13	6	1	.	.	6	13	.	.	.	.	.	.	.	5	15	.	9	1	.	.	.	.	1	.	.	5	.	.	77
BASSINS ENTRE LES PYRÉNÉES ET LE RHÔNE.																																
Col de Puymorens	.	.	11	.	.	.	10	5	.	.	.	2	2	.	13	.	.	.	.	.	.	.	.	.	.	24	12	.	.	.	.	79
Prats-de-Mollo (P.C.)	5	7	25	2	.	.	3	27	20	.	.	.	6	.	.	.	.	.	.	.	.	.	.	.	.	10	23	.	.	.	.	128
Céret (P. C.) (Ville)	.	.	6	.	.	.	.	15	.	.	.	.	.	.	.	.	.	.	.	.	.	.	.	.	.	14	10	.	.	.	.	45
Le Vernet-les-Bains	.	.	4	31	.	.	.	2	8	.	.	.	3	.	.	1	.	.	.	.	.	0	.	.	.	.	23	3	.	.	.	75
Perpignan (Obs.)	.	0	4	.	.	.	1	0	1	.	.	.	.	.	.	.	.	.	.	.	.	.	.	.	.	2	15	.	.	.	.	23
Maury	.	.	.	6	.	.	.	7	1	.	.	.	.	.	.	.	.	.	.	.	.	.	.	.	.	.	12	.	.	.	.	26
Narbonne (Collège)	.	.	5	.	.	.	11	.	.	.	.	.	.	.	.	.	.	.	.	.	.	.	.	.	.	.	4	.	.	.	.	19
Cap Béar (ph.)	.	.	.	11	.	.	.	4	.	.	.	.	.	.	.	.	.	.	.	.	.	.	.	.	.	.	18	2	.	.	.	34
Quillan	.	.	5	.	.	.	13	.	.	.	.	.	.	.	.	.	.	.	.	.	.	.	.	.	.	7	.	.	.	.	.	25
Limoux	.	.	2	1	.	.	15	.	.	.	.	.	.	.	.	.	.	.	.	.	.	.	.	.	.	.	.	.	.	.	.	18
Castelnaudary (P. C.)	7	16	7	.	.	.	.	.	.	.	.	.	.	.	.	.	.	.	5	2	.	.	.	.	.	4	2	.	.	.	.	43
L'Escandolgue	.	.	.	.	.	.	10	.	.	.	.	.	.	.	.	.	.	.	.	.	.	.	.	.	.	.	.	.	.	.	.	10
Blandas	.	.	.	3	.	.	.	6	.	.	.	.	.	.	.	.	.	.	.	.	.	.	.	.	.	.	.	.	.	.	.	9
Valleraugue	1	.	13	.	.	.	.	7	.	.	.	.	.	.	.	.	.	.	.	.	.	.	.	.	.	.	.	.	.	.	.	21
Col de la Cardonnille	.	.	.	.	.	.	.	.	.	.	.	.	.	.	.	.	.	.	.	.	.	.	.	.	.	.	.	.	.	.	.	0
Montpellier (Éc. d'Agr.)	.	0	3	.	.	.	2	.	.	.	.	.	.	.	.	.	.	.	.	.	.	.	.	.	.	.	.	.	.	.	.	6
Béziers	.	.	4	.	.	43	.	.	.	.	.	.	.	.	.	.	.	.	.	.	.	.	.	.	.	.	.	.	.	.	.	47
BASSIN DU RHÔNE.																																
Pontailler-s.-Saône	.	7	13	14	3	.	.	14	7	.	.	.	18	.	.	.	.	.	27	.	.	.	0	.	.	.	.	.	0	.	2	104
Vesoul (E. N.)	1	.	11	7	1	0	8	6	0	.	0	6	.	.	.	.	.	.	28	.	.	.	.	6	.	.	.	.	.	.	1	76
Vioménil (S. hy.)	6	.	9	2	3	4	.	4	3	.	.	.	15	.	.	.	.	.	22	.	.	10	10	5	.	.	.	.	.	.	1	93
Fontenoy-le-Ch. (S.hy.)	.	5	9	1	5	.	6	0	.	.	.	4	.	.	.	.	.	.	15	0	.	1	14	.	1	0	.	.	.	.	20	82
Charmoy	3	.	7	9	12	3	.	4	9	.	.	.	30	.	.	.	.	.	21	.	.	2	6	.	1	.	.	.	.	.	1	106
Villegusien	9	.	22	5	6	4	.	2	12	2	.	.	6	.	.	.	.	.	24	.	.	.	.	4	.	.	.	.	.	.	.	96

STATIONS.	1	2	3	4	5	6	7	8	9	10	11	12	13	14	15	16	17	18	19	20	21	22	23	24	25	26	27	28	29	30	31	TOTAL.
BASSIN DU RHÔNE (suite).																																
Dijon (S. hy.).....	.	10	9	6	.	.	.	21	.	.	.	.	4	.	.	.	.	.	14	.	.	.	.	2	.	.	.	.	.	.	.	65
Beaune.....	.	25	14	6	2	.	9	23	.	.	.	2	.	.	4	.	.	18	.	.	.	1	.	1	.	.	.	.	1	.	.	101
Lons-le-S. (E. N.).	.	1	24	13	.	.	.	78	.	11	.	.	1	.	1	5	.	0	8	.	.	.	4	.	.	.	.	.	.	.	.	146
Bourg (E. N.).....	.	.	59	16	.	.	.	5	5	.	.	.	0	.	.	.	.	.	10	.	.	.	22	.	.	.	.	.	.	.	.	117
Ste-Foy-l'Argentière..	1	.	55	14	.	.	.	3	3	.	.	.	21	.	.	.	.	.	13	2	.	.	.	.	.	.	.	.	.	.	.	112
Les Longevilles-Basses....	.	4	15	3	1	.	4	9	3	.	.	.	18	.	2	1	.	1	1	.	.	8	.	8	.	.	2	1	0	.	6	84
Belfort (Château)..	.	.	5	13	0	.	.	10	1	0	.	.	6	.	.	.	.	.	1	.	.	.	4	1	0	.	.	2	0	.	.	43
Besançon (Obs.)..	0	.	17	6	1	.	0	9	12	.	.	9	.	.	.	.	.	1	8	.	.	2	.	6	.	.	.	.	.	.	8	78
Bellevaux.....	32	.	13	19	11	.	3	38	15	.	.	.	8	.	4	.	.	1	.	.	.	.	.	.	.	.	.	1	6	.	.	152
Sallanches.....	13	.	.	12	.	.	.	.	24	.	.	.	4	.	.	4	.	.	.	5	.	2	.	.	.	.	.	7	.	.	.	72
Bonneville (E. N.).	1	.	12	.	6	.	.	31	8	.	.	.	13	.	2	.	.	.	.	.	.	1	.	.	.	.	2	9	.	.	0	85
Frangy.....	.	.	.	20	17	.	.	.	7	.	.	.	.	.	.	.	.	.	.	.	.	.	.	.	.	.	.	.	.	.	.	44
St-Laurent-du-Pont (Gare)	68	.	42	.	5	.	.	3	16	.	.	.	.	.	.	.	.	.	.	.	.	.	.	.	.	.	.	3	.	.	.	137
Nantua.....	18	.	17	34	9	.	8	10	.	.	.	.	21	.	.	.	.	1	1	6	.	.	12	.	.	.	.	.	.	.	.	137
Lyon-St-Genis (Obs.).	1	.	33	14	7	0	.	2	10	.	.	.	4	.	.	1	.	.	4	6	.	.	.	.	.	.	.	.	.	.	.	82
Vocance	13	.	1	19	.	.	.	.	.	.	.	.	3	.	.	18	.	.	.	.	.	.	.	.	.	.	.	.	.	.	.	54
Bourg-d'Oisans (ville)....	21	.	.	38	3	.	.	1	38	.	.	.	.	.	.	11	.	.	.	.	.	.	.	.	.	.	3	.	.	.	.	116
Corps.....	18	.	.	19	.	.	.	3	24	.	.	.	.	.	.	2	.	.	.	.	.	.	.	.	.	.	0	.	.	.	.	66
Monestier-de-Clermont...	28	.	.	29	0	.	.	0	23	1	.	.	.	.	.	16	.	.	.	.	.	.	.	.	.	.	.	0	.	.	.	98
La Tronche (Asile).	21	.	8	24	.	.	.	1	14	.	.	.	.	.	.	4	.	.	.	0	.	.	.	.	.	.	0	1	.	.	.	74
Charavines	26	.	12	22	2	.	.	0	23	.	.	.	.	.	.	.	.	.	.	.	.	.	.	.	.	.	.	.	.	.	.	86
Villard-de-Lans....	52	.	.	45	9	.	.	.	14	4	.	.	.	.	.	6	.	.	.	.	.	.	.	.	.	.	.	2	.	.	.	132
Pont-en-Royans ...	52	.	.	39	9	.	.	.	20	1	.	.	.	.	.	16	.	.	.	.	.	.	.	.	.	.	1	.	.	.	.	138
Faucon-du-Caire..	3	.	16	.	.	.	.	.	.	.	.	.	.	.	.	.	.	.	.	.	.	.	.	.	.	.	.	.	.	.	.	19
Château-Arnoux...	24	.	17	.	.	.	.	5	.	.	.	.	.	.	.	.	.	.	.	.	.	.	.	.	.	.	.	1	.	.	.	47
Mane.....	33	.	10	.	.	.	.	.	.	.	.	.	.	.	.	.	.	.	.	.	.	.	.	.	.	.	.	.	.	.	.	43
Apt (C. M.).....	.	.	8	.	.	.	.	.	.	.	.	.	.	.	.	.	.	.	.	.	.	.	.	.	.	.	.	.	.	.	.	8
Cavaillon.....	.	24	.	.	.	.	.	.	.	.	.	.	.	.	.	.	.	.	.	.	.	.	.	.	.	.	.	.	.	.	.	24
Vernoux (M. Maisonneuve)	6	.	18	6	1	.	.	.	10	.	.	.	.	.	.	6	.	.	.	.	.	.	3	.	.	.	.	.	.	.	.	49
Montpezat (C. M.).	.	10	15	.	.	.	.	.	.	.	.	.	.	.	.	.	.	.	.	.	.	.	.	.	.	.	.	.	.	.	.	25
Vialas.....	.	.	26	3	.	.	.	1	.	.	.	.	.	.	.	.	.	.	.	.	.	.	.	.	.	.	.	.	.	.	.	30
St-Ambroix (C. M.).	.	.	2	8	.	.	.	1	2	.	.	.	.	.	.	.	.	.	.	.	.	.	.	.	.	.	.	.	.	.	.	13
Uzès (S. Hy.).....	.	.	30	6	.	.	.	4	.	.	.	.	.	.	.	.	.	.	.	.	.	.	.	.	.	.	.	.	.	.	.	40
Barjac.....	.	.	53	.	.	.	.	.	.	.	.	.	.	.	.	.	.	.	.	.	.	.	.	.	.	.	.	.	.	.	.	53
Crest (M. Savoyat).	.	.	27	6	.	.	2	.	20	.	.	.	.	.	9	.	.	.	.	.	.	.	.	.	.	.	.	.	.	.	.	64
Valréas	.	18	16	.	.	.	.	.	.	.	.	.	.	.	.	.	.	.	.	.	.	.	.	.	.	.	.	.	.	.	.	34
Lapalud.....	.	.	59	.	.	.	.	1	.	.	.	.	.	.	.	.	.	.	.	.	.	.	.	.	.	.	.	.	.	.	.	60
Orange (C. M.)....	.	.	82	.	.	.	.	.	.	.	.	.	.	.	.	.	.	.	.	.	.	.	.	.	.	.	.	.	.	.	.	82
Sault.....	.	.	32	.	.	.	.	.	.	.	.	.	.	.	.	.	.	.	.	.	.	.	.	.	.	.	.	.	.	.	.	32
Carpentras (C. M.).	.	.	5	.	.	.	.	.	.	.	.	.	.	.	.	.	.	.	.	.	.	.	.	.	.	.	.	.	.	.	.	5
Avignon (E. N.)....	.	.	49	.	.	.	.	.	.	.	.	.	.	.	.	.	.	.	.	.	.	.	.	.	.	.	.	.	.	.	.	49
Beaucaire (C. M.)..	.	.	1	.	.	.	.	.	.	.	.	.	.	.	.	.	.	.	.	.	.	.	.	.	.	.	.	.	.	.	.	1
Arles.....	.	.	5	.	.	.	.	.	.	.	.	.	.	.	.	.	.	.	.	.	.	.	.	.	.	.	.	.	.	.	.	5
Giraud (Salin).....	4	.	.	5	.	.	.	.	.	.	.	.	.	.	.	.	.	.	.	.	.	.	.	.	.	.	.	.	.	.	.	9
BASSINS ENTRE LE RHÔNE ET L'ITALIE.																																
Bonneval.....	.	.	2	2	.	.	.	.	.	.	.	.	.	.	.	.	.	.	.	.	.	.	.	.	.	.	.	.	.	.	.	4
Cuges.....	4	.	.	.	.	.	.	.	1	.	.	.	.	.	.	.	.	.	.	.	.	.	.	.	.	.	1	.	.	.	.	6

STATIONS.	1	2	3	4	5	6	7	8	9	10	11	12	13	14	15	16	17	18	19	20	21	22	23	24	25	26	27	28	29	30	31	TOTAL.
BASSINS ENTRE LE RHÔNE ET L'ITALIE (suite).																																
Marseille (Obs.)...	0	.	.	.	.	.	.	.	.	.	.	.	.	.	.	.	.	.	.	.	.	.	.	.	.	.	1	.	.	.	.	1
Toulon (Obs.)....	.	.	.	.	.	.	.	.	.	.	.	.	.	.	.	.	.	.	.	.	.	.	.	.	.	.	.	.	.	.	.	0
Ile du Levant (Sém.).	.	.	.	.	.	.	.	.	.	.	.	.	.	.	.	.	.	.	.	.	.	.	.	.	.	.	.	.	.	.	.	0
Antibes (M. G. Raymond).	14	.	.	.	.	.	.	0	.	.	.	.	.	.	.	.	.	.	.	.	.	.	.	.	.	.	0	.	.	.	.	15
Utelle.....	3	.	.	.	.	.	.	.	.	.	.	.	.	.	.	.	.	.	.	.	.	.	.	.	.	.	0	.	.	.	.	3
Nice (Obs.).....	36	.	.	.	.	.	.	.	.	.	.	.	.	.	.	.	.	.	.	.	.	.	.	.	.	.	.	.	.	.	.	36
Monaco (Musée Océanogr.).	6	.	.	.	.	.	.	.	.	.	.	.	.	.	.	.	.	.	.	.	.	.	.	.	.	.	.	.	.	.	.	7
CORSE.																																
Bastia (M. Dapelo).	.	.	.	.	.	.	.	.	.	.	.	.	.	.	.	.	.	.	.	.	.	.	.	.	.	.	.	.	.	.	.	0
Calacuccia.....	.	.	.	.	.	.	.	.	.	.	.	.	.	.	.	.	.	.	.	.	.	.	.	.	.	.	.	.	.	.	.	0
Corte.....	.	.	.	.	.	.	.	.	.	.	.	.	.	.	.	.	.	.	.	.	.	.	.	.	.	.	.	.	.	.	.	0
Antisanti.....	.	.	.	.	.	.	.	.	.	.	.	.	.	.	.	.	.	.	.	.	.	.	.	.	.	.	.	.	.	.	.	0
Ajaccio (E. N.)...	.	4	.	.	.	.	.	.	.	.	.	.	.	.	.	.	.	.	.	.	.	.	.	.	.	.	.	.	.	.	.	4
Sartène.....	.	.	.	.	.	.	.	.	.	.	.	.	.	.	.	.	.	.	.	.	.	.	.	.	.	.	.	.	.	.	.	0
Cap. Pertusato (Sém.)	.	.	.	.	.	.	.	.	.	.	.	.	.	.	.	.	.	.	.	.	.	.	.	.	.	.	.	.	.	.	.	0

OBSERVATIONS DU MOIS D'AOUT 1920.

STATIONS.	1	2	3	4	5	6	7	8	9	10	11	12	13	14	15	16	17	18	19	20	21	22	23	24	25	26	27	28	29	30	31	TOTAL.
BASSIN DU RHIN.																																
Mulhouse (Lycée).	8	0	.	11	.	2	1	.	.	.	.	.	.	.	2	.	.	.	.	12	0	.	.	6	5	3	.	.	.	.	.	50
Ballon de Guebwiller.	16	9	1	11	.	12	10	.	.	.	.	0	.	.	1	.	.	.	.	7	.	.	1	10	9	2	.	.	0	0	.	89
Strasbourg (Inst. de Phys. du G.)	9	3	1	29	.	34	0	.	.	.	.	.	.	.	.	.	.	.	.	11	.	.	0	1	0	4	.	.	.	.	.	93
BASSIN DE LA MOSELLE.																																
Bellefontaine (Pépinière .	1	.	8	.	11	1	.	.	.	.	.	.	.	.	.	.	.	.	.	.	.	4	.	.	.	.	.	.	.	.	3	26
Ballon de Servance (fort).	42	1	11	4	6	15	.	.	.	.	.	.	.	10	.	.	.	.	.	8	.	.	.	28	2	.	.	.	.	.	.	127
Épinal (C. M.)....	5	2	17	2	10	.	.	.	.	.	.	.	.	3	.	.	.	.	.	4	.	10	1	11	.	.	.	.	.	.	.	64
Mirecourt (E. N.)..	7	11	7	.	8	1	.	.	.	.	.	.	.	2	.	.	.	.	.	3	.	1	.	9	.	.	.	.	.	.	.	49
Metz.....	15	2	.	1	.	4	.	.	.	.	.	.	.	.	.	.	.	.	.	1	.	.	2	1	2	.	.	.	.	.	.	26
BASSINS DE LA MEUSE, DE LA CHIERS ET DE LA SAMBRE.																																
Bassoncourt.....	3	.	5	.	.	17	.	.	.	.	.	.	.	4	.	.	.	.	2	.	.	.	.	8	25	.	.	.	.	.	.	63
Contrexéville.....	.	.	.	.	.	20	.	1	.	.	.	.	.	.	.	.	.	5	3	.	.	.	.	.	.	.	3	.	.	.	.	33
Châtenois.....	13	2	.	.	.	13	.	.	.	.	.	.	.	.	.	.	.	.	.	3	.	.	.	3	4	.	.	.	.	.	.	38
Neufchâteau (M. Grandcolas)	13	7	12	2	2	11	.	.	.	.	.	.	.	0	0	.	.	.	.	2	.	.	1	6	.	.	.	.	.	.	.	56
Vouthon-Bas.....	17	.	23	.	.	3	.	.	.	.	.	.	.	.	.	.	.	.	.	1	.	.	.	9	.	.	.	.	.	.	.	54
Commercy (E. N.).	10	.	3	.	.	3	.	.	.	.	.	.	.	.	.	.	.	.	1	.	.	6	5	.	.	.	.	.	.	.	.	27
Charleville (E. N.).	5	.	0	1	8	1	.	.	.	.	.	.	.	.	.	.	.	4	4	0	.	7	.	5	.	.	.	.	.	.	0	35
BASSINS DE L'ESCAUT, DE LA LYS, DE L'YSER ET DE L'AA.																																
Dunkerque (Sém.).	.	.	3	.	1	5	.	.	.	5	.	.	.	.	.	.	.	.	14	2	1	1	.	.	.	1	.	.	.	.	5	37
BASSINS DE LA CANCHE, DE LA SOMME, DE LA BÉTHUNE, ETC.																																
Cap Gris-Nez (Sém.)	.	.	6	.	2	2	.	.	.	.	.	.	.	.	.	.	.	.	17	.	.	6	.	.	.	.	.	.	.	.	.	33
Boulogne (P. C.)..	.	.	9	2	6	.	.	.	.	.	.	.	.	.	.	.	.	.	12	4	.	4	5	.	2	.	.	.	1	.	2	47
La Canche (Le Touquet)...	.	0	1	5	0	.	.	.	.	.	.	.	.	.	.	.	.	.	10	.	.	.	.	.	.	.	.	.	.	.	2	17
Saint-Riquier (M. Chopart).	.	.	.	.	13	23	.	.	.	.	.	.	.	.	.	.	.	.	.	.	.	7	.	.	.	5	.	.	.	.	.	47
Eu.....	3	.	.	.	4	25	.	.	.	.	.	.	.	.	.	.	.	.	8	3	3	4	.	.	.	.	.	.	.	.	.	50
Neufchâtel-en-Bray	2	.	.	2	7	17	2	.	.	.	.	.	.	.	.	.	.	.	5	7	5	2	.	10	.	.	.	.	.	.	.	57
Dieppe.....	2	.	0	1	3	24	0	.	.	.	.	.	.	.	.	.	.	.	6	7	5	.	.	4	.	.	.	.	.	.	.	51
Cany-Barville.....	2	.	2	.	13	7	.	.	.	.	.	.	.	.	.	.	.	.	9	.	.	.	3	3	.	0	.	.	.	.	.	40
Cap d'Antifer (Ph.).	1	.	4	5	6	2	.	.	.	.	.	.	.	.	.	.	.	.	6	.	.	.	.	2	.	1	.	.	.	.	.	27
BASSIN DE LA SEINE.																																
Château-Chinon...	9	1	.	8	3	.	.	.	.	.	.	.	.	11	14	.	.	.	.	4	.	.	.	1	17	.	.	.	.	.	.	66
Lormes.....	.	.	2	9	.	2	.	.	.	.	.	.	.	5	11	.	.	.	.	4	.	1	.	6	4	.	.	.	.	.	.	44
Clamecy (C. M.)....	2	.	14	.	2	.	.	.	.	.	.	.	.	.	20	.	.	.	3	.	.	.	2	.	10	.	.	.	.	.	.	53
Marigny-le-Cahouët	.	.	7	.	10	.	.	.	.	.	.	.	.	.	22	.	.	.	2	.	.	.	.	4	.	.	.	.	.	.	.	46
Montbard (Écluse)..	.	.	5	10	4	.	.	.	.	.	.	.	8	8	.	.	.	.	1	.	.	.	1	8	.	.	.	.	.	.	.	46

STATIONS.	1	2	3	4	5	6	7	8	9	10	11	12	13	14	15	16	17	18	19	20	21	22	23	24	25	26	27	28	29	30	31	TOTAL
BASSIN DE LA SEINE (suite).																																
Auxerre (C. M.)....	4	.	.	14	.	1	.	.	.	.	.	.	.	1	16	.	.	.	.	7	.	.	.	8	6	.	.	.	.	.	.	55
Tonnerre (P. C.)...	8	.	.	9	.	.	.	.	.	.	.	.	.	43	.	.	.	.	.	3	.	.	.	.	5	.	.	.	.	.	.	68
Laroche-sur-Yonne.	.	.	5	.	4	.	.	.	.	.	.	.	2	.	.	.	.	.	5	.	.	.	0	7	.	.	.	.	.	.	.	25
St-Martin (Sens)..	11	.	.	.	.	5	.	.	.	.	.	.	.	.	.	.	.	.	.	.	7	.	.	1	3	.	.	.	.	.	.	27
Villeneuve-l'Archevêque..	.	.	.	2	.	.	.	.	.	.	.	.	.	.	.	.	.	.	.	10	.	.	.	1	.	.	.	.	.	.	.	13
Baigneux-les-Juifs.	.	.	4	.	11	.	.	5	.	.	.	.	1	.	.	.	.	.	3	.	.	.	6	7	.	.	.	.	.	.	.	38
Laignes.....	.	.	8	.	4	.	.	.	.	.	.	.	.	23	.	.	.	.	.	1	.	.	1	2	.	.	.	.	.	.	.	38
Clairvaux.....	.	.	0	5	.	2	.	.	.	.	.	.	.	.	2	.	.	.	.	1	.	.	.	16	6	.	.	.	.	.	.	33
Troyes (E. N.) ...	1	.	5	.	.	.	.	.	.	.	.	.	.	.	.	.	.	.	4	0	.	0	3	11	.	.	.	.	.	.	0	25
Bray-s-Seine (P. C.)	22	4	.	.	.	.	.	.	.	.	.	.	.	.	.	.	.	.	.	15	.	.	.	.	.	.	.	.	.	.	.	42
Étampes (P. C.)....	.	.	.	.	2	.	.	.	.	.	.	.	.	.	.	.	.	0	10	.	.	.	4	.	.	.	.	.	.	.	.	17
Fontainebleau (Éc. d'App.).	50	.	.	.	.	.	.	.	.	.	.	.	.	.	10	.	.	.	.	.	.	.	.	1	6	.	.	.	.	.	.	67
Touquin (P. C.)...	26	.	.	.	.	7	.	.	.	.	.	.	.	.	.	.	.	.	.	8	.	.	.	10	3	.	.	.	.	.	.	53
Saclay.....	6	.	.	.	.	7	.	.	.	.	.	.	.	.	.	.	.	.	.	3	.	.	.	.	.	.	.	.	.	.	.	17
Le Perray (St-Hubert)	5	0	.	.	.	9	.	.	.	.	.	.	.	.	.	.	.	.	.	2	2	.	.	5	.	.	.	.	.	.	.	25
Versailles (Montbauron)	7	.	.	.	.	9	.	.	.	.	.	.	.	.	.	.	.	.	1	2	.	.	3	.	.	.	.	.	.	.	.	23
Sèvres (Ch. des Bruyères)..	4	.	.	.	11	3	.	.	.	.	.	.	.	.	.	.	.	.	5	.	.	.	1	1	.	.	.	.	.	.	.	25
Paris (B. C. M.) (Cour) (2)	.	.	.	0	11	.	.	.	.	.	.	.	.	.	.	.	.	3	1	.	.	.	2	.	.	.	.	.	.	.	.	18
Richebourg.....	6	.	.	22	.	27	.	.	.	.	.	.	.	2	19	.	.	2	3	.	.	.	18	.	4	.	.	.	.	.	.	104
Chaumont (E. N.).	3	.	13	0	18	4	.	.	.	.	.	.	.	3	.	.	.	.	.	.	.	1	.	14	.	.	.	.	.	.	.	57
Aillianville.....	15	2	.	24	.	27	.	.	.	.	.	.	.	.	.	.	.	.	.	2	.	.	2	9	.	.	.	.	.	.	.	80
Demange-aux-Eaux	12	.	.	.	.	.	.	.	.	.	.	.	.	.	2	.	.	10	3	.	.	.	.	.	.	.	.	.	.	.	.	30
Bar-le-Duc (P. C.).	4	12	.	10	.	1	1	.	.	.	.	.	.	.	.	.	.	.	.	6	.	.	3	2	.	.	.	.	.	.	.	39
Montmort (village).	6	.	.	.	.	3	4	.	.	.	.	.	.	.	.	.	.	.	.	3	.	.	.	4	.	.	.	.	.	.	.	21
Coulommiers (P. C.)	19	.	.	.	.	4	.	.	.	.	.	.	.	.	.	.	.	.	.	6	.	.	.	13	.	.	.	.	.	.	.	42
Parc de Saint-Maur (Obs.) (2).	1	.	.	.	9	.	.	.	.	.	.	.	.	.	.	.	.	4	5	.	.	.	2	1	.	.	.	.	.	.	.	21
Givry-en-Argonne.	7	8	.	2	.	.	.	.	.	.	.	.	.	.	.	.	.	.	.	7	1	.	.	.	.	.	.	.	.	.	.	26
Mourmelon-le-Grand.....	9	1	0	.	1	6	.	.	.	.	.	.	.	.	2	.	.	.	1	4	.	0	1	.	0	.	.	.	.	.	.	24
Lihus.....	7	.	.	3	5	10	1	.	.	.	.	.	.	.	.	.	.	.	16	1	.	2	.	1	.	.	.	.	.	.	.	47
Beauvais (C. M.)..	4	.	.	.	9	2	2	.	.	.	.	.	.	.	.	.	.	.	8	1	.	.	1	3	.	.	.	.	.	.	.	30
Noailles.....	.	.	.	7	2	.	.	.	.	.	.	.	.	.	.	.	.	12	2	.	.	.	4	.	.	.	.	.	.	.	.	28
Pontoise (St-Ouen-l'Aum., écl.)	8	.	.	.	0	0	.	.	.	.	.	.	.	.	.	.	.	.	6	.	.	.	6	.	.	.	.	.	.	.	.	21
Fontaines.....	.	.	4	.	2	.	.	.	.	.	.	.	.	11	.	.	1	8	.	.	.	.	3	6	.	.	.	.	.	.	.	35
Charny.....	2	1	.	.	.	.	.	.	.	.	.	.	.	.	2	.	.	.	13	.	.	.	.	5	5	.	.	.	.	.	.	26
Grignon (Cte de Vieilles-Maisons).	3	.	.	.	.	.	.	.	3	.	.	.	.	.	.	1	.	.	.	9	.	.	.	.	.	.	.	.	.	.	.	17
Courpalet (Cte de Montereau).....	0	.	.	.	.	.	.	.	.	.	.	.	.	.	.	.	.	.	5	.	.	.	3	7	.	.	.	.	.	.	.	16
Nemours (P. C.)...	.	.	.	.	.	.	.	.	.	.	.	.	.	8	.	.	.	.	10	.	.	.	2	.	.	.	.	.	.	.	.	20
Courville.....	4	.	1	.	3	.	.	.	.	.	.	.	.	.	.	.	.	19	4	.	.	.	.	.	.	.	.	.	.	.	.	30
Senonches.....	.	.	.	.	2	5	0	.	.	.	.	.	.	.	.	.	.	.	7	.	.	.	.	1	.	.	.	.	0	0	1	16
Dreux.....	5	.	.	.	2	.	.	.	.	.	.	.	.	.	.	.	.	.	8	.	.	.	.	5	.	.	.	.	.	.	.	19
Forêt du Perche (La Foucaudière)...	4	.	.	2	4	9	0	.	.	.	.	.	.	.	.	.	.	.	7	4	.	0	.	5	.	.	.	.	0	.	.	37
La Bonneville.....	.	.	.	.	9	.	.	.	.	.	.	.	.	.	.	.	.	7	2	.	.	.	4	.	.	.	.	.	.	.	.	21
Val-Joyeux (Obs. magn.).	10	0	.	.	1	8	0	.	.	.	.	.	.	.	.	.	.	.	3	1	.	.	.	3	0	.	.	.	.	.	.	25
Chaumont-en-Vexin..	2	.	1	.	10	3	.	.	.	.	.	.	.	.	.	.	.	.	10	2	.	.	.	3	.	.	.	.	.	.	.	32
Gournay-en-Bray (P. C.)..	3	.	.	0	2	7	.	.	.	.	.	.	.	.	.	.	.	.	14	1	0	0	3	.	.	.	.	.	.	.	.	31

(1) La pluie a été totalisée le matin à 9h et reportée à la date de la veille.

(2) La pluie a été relevée de 0h à 24h.

STATIONS.	1	2	3	4	5	6	7	8	9	10	11	12	13	14	15	16	17	18	19	20	21	22	23	24	25	26	27	28	29	30	31	TOTAL.
BASSIN DE LA SEINE (suite).																																
Buchy	.	2	4	11	3	.	.	.	.	0	.	.	.	.	.	.	.	4	10	.	2	.	14	0	.	.	.	.	.	1	.	51
Rouen (île Lacroix)	3	.	.	2	7	2	1	.	.	.	.	.	.	.	.	.	.	.	4	.	.	.	.	7	.	.	.	.	.	.	.	26
Bolbec	.	1	.	6	10	.	.	.	.	.	.	.	.	.	.	.	.	3	1	.	0	.	15	.	.	.	.	.	.	.	.	36
Le Havre (r. des Ormeaux)	.	.	4	.	14	.	.	.	.	.	.	.	.	.	.	.	.	.	4	.	.	.	3	1	.	.	.	.	.	.	.	26
Le Neubourg	5	.	.	4	5	0	.	.	.	.	.	.	.	.	.	.	.	.	3	.	.	1	.	1	.	.	.	.	.	.	0	18
BASSINS ENTRE LA SEINE ET LA POINTE DE BRETAGNE.																																
Lisieux (C. M.)	6	.	.	0	10	2	0	.	.	.	.	.	.	.	.	.	.	.	2	3	.	0	.	6	.	.	.	.	.	.	.	30
Trouville	2	.	.	.	6	11	.	.	.	.	.	.	.	.	.	.	.	.	3	1	.	0	.	2	.	.	.	.	.	.	.	25
Caen (C. M.)	2	.	.	4	3	3	1	.	.	.	.	.	.	.	.	.	.	.	4	1	.	.	0	1	1	.	.	.	.	0	.	20
Sainte-Honorine-du-Fay (1)	1	0	3	.	5	1	.	.	.	.	.	.	.	.	.	.	.	.	.	0	.	0	3	0	.	0	.	0	0	0	.	15
Cherbourg (Obs.)	.	.	15	.	7	4	.	.	.	.	.	.	.	.	.	.	.	.	7	2	.	.	.	1	.	.	.	.	.	.	.	36
Port-Bail	.	.	8	.	12	5	.	.	.	.	.	.	.	.	.	.	.	.	9	.	.	.	.	.	.	.	.	.	.	.	.	34
Granville (ph.)	2	.	2	8	10	.	.	.	.	.	.	.	.	.	.	.	.	.	4	.	.	.	.	4	.	.	.	.	.	.	.	30
Louvigné-du-Désert	1	.	1	.	13	2	2	.	.	.	.	.	.	.	.	.	.	.	.	.	.	.	.	.	.	.	.	.	.	.	.	19
Trans	.	.	7	.	8	.	.	.	.	.	.	.	.	.	.	.	.	.	6	.	.	.	.	9	.	.	.	.	.	.	.	30
Paramé	3	.	8	.	10	.	.	.	.	.	.	.	.	.	.	.	.	.	5	.	.	2	.	1	.	.	.	.	.	.	.	30
Les Roches-Douvres (ph.)	.	.	.	2	.	.	.	.	.	.	.	.	.	.	.	.	.	3	.	.	.	.	4	.	.	.	.	.	.	.	.	9
BASSINS DU SUD DE LA BRETAGNE; BASSIN DE LA VILAINE.																																
Brest (Obs.) (1)	.	2	.	7	0	.	.	.	.	.	.	.	.	.	.	.	.	3	.	.	.	.	.	.	.	.	.	.	.	.	.	11
Corlay	7	.	10	.	.	.	.	.	.	.	.	.	.	.	.	.	.	.	.	.	.	.	.	.	7	.	.	.	.	.	.	24
Glomel	3	.	1	.	11	1	.	.	.	.	.	.	.	.	.	.	.	.	1	.	.	.	.	.	.	.	.	.	.	.	.	17
Châteaulin	.	1	7	.	10	.	.	2	.	.	.	.	.	.	.	.	.	.	6	.	.	.	.	.	.	.	.	.	.	.	.	26
Quimper (E. N.)	1	.	12	.	16	.	.	.	1	.	.	1	.	.	.	.	.	.	2	.	.	.	.	.	.	.	.	.	.	.	.	32
Pontivy (Les Récollets)	.	.	.	.	8	.	.	.	.	.	.	.	.	.	.	.	.	.	3	.	.	.	.	.	.	.	.	.	.	.	.	11
Lorient (Obs.)	2	.	1	.	9	.	.	.	.	.	.	.	.	.	.	.	.	.	3	.	.	.	.	.	.	.	.	.	.	.	.	15
Belle-Isle (ph.)	3	.	.	.	6	.	.	.	.	.	.	.	.	.	.	.	.	.	5	.	.	.	.	.	.	.	.	.	.	.	.	14
St-Christophe-des-Bois	.	.	3	.	16	.	.	.	.	.	.	.	.	.	.	.	.	.	5	.	.	.	.	3	.	.	.	.	.	.	.	27
Mordelles	.	.	3	.	8	.	.	.	.	.	.	.	.	.	.	.	.	.	5	.	.	.	.	.	.	.	.	.	.	.	.	13
Rennes (Faculté des Sc.)	.	.	.	.	6	.	.	.	.	.	.	.	.	.	.	.	.	.	5	.	.	.	.	.	.	.	.	.	.	.	.	11
Montfort	2	.	2	.	6	.	.	.	.	.	.	.	.	.	.	.	.	.	5	.	.	.	.	.	.	.	.	.	.	.	.	14
La Guerche-de-B.	.	.	.	.	7	.	.	.	.	.	.	.	.	.	.	.	.	.	8	.	.	.	.	2	.	.	.	.	.	.	.	17
BASSIN DE LA LOIRE.																																
Le Puy (Villa Mondon, M. Baldit)	.	.	5	13	.	.	.	.	.	.	.	.	.	15	1	1	.	.	5	4	.	.	.	.	.	.	.	.	.	.	.	44
St-Paulien (P. C.)	.	.	27	.	.	.	.	.	.	.	.	.	15	.	10	.	.	.	.	5	.	.	.	.	.	.	.	.	.	.	.	56
St-Étienne (C. M.)	1	.	12	17	18	.	.	.	.	.	.	.	.	5	12	4	.	.	1	18	.	.	.	3	.	.	.	.	.	.	.	89
Montbrison (P. C.)	.	5	22	12	.	.	.	.	.	.	.	.	.	15	40	.	.	.	.	5	.	.	.	.	5	.	.	.	.	.	.	104
Roanne (P. C.)	1	.	10	5	.	.	.	.	.	.	.	.	.	5	7	.	.	.	.	2	.	.	.	0	2	.	.	.	.	.	.	34
Digoin (P. C.)	2	.	1	10	.	2	.	.	.	.	.	.	3	2	.	.	.	.	.	.	.	.	.	8	1	.	.	.	.	.	.	30
Arnay-le-Duc	3	.	2	.	4	.	.	.	.	.	.	.	11	20	.	.	.	.	2	.	.	.	.	4	.	.	.	.	.	.	.	45
Luzy (P. C.)	0	0	.	0	.	.	.	.	.	.	.	.	.	9	1	.	.	.	.	3	.	.	.	2	10	.	.	.	.	.	.	26
Châtillon-en-Bazois (P. C.)	5	.	.	2	0	.	.	.	.	.	.	.	.	12	1	.	.	.	.	3	.	.	.	9	5	.	.	.	.	.	.	37
Prémery (C. M.)	5	1	12	22	.	2	.	.	.	.	.	.	.	16	6	.	.	.	.	1	.	.	.	10	2	.	.	.	.	.	.	77
Mercoire	.	.	3	4	.	.	.	.	.	.	.	.	.	14	5	.	.	.	3	22	.	.	.	.	4	.	.	.	.	.	.	55
Murat	.	.	12	13	.	.	.	.	.	.	.	.	.	4	4	.	.	.	4	.	.	.	.	.	3	.	.	.	.	.	.	69
Ambert	1	.	19	16	2	.	.	.	.	.	.	.	.	8	4	.	.	.	.	7	.	.	.	1	.	.	.	.	.	.	.	57
Puy-de-Dôme (Obs.)	10	2	12	.	0	1	0	.	.	.	.	0	1	15	2	0	0	0	0	4	.	.	.	8	0	0	0	0	1	0	.	60
Clermont-Ferrand (Obs.)	3	.	9	.	.	.	.	.	.	.	.	.	.	8	2	.	.	.	0	2	.	.	.	3	.	.	.	.	.	.	.	27

(1) Voir les notes publiées à la page 3.

STATIONS.	1	2	3	4	5	6	7	8	9	10	11	12	13	14	15	16	17	18	19	20	21	22	23	24	25	26	27	28	29	30	31	TOTAL.
BASSIN DE LA LOIRE (suite).																																
Pontgibaud (P. C.).	.	.	1	22	.	.	.	.	.	.	.	.	.	13	2	.	.	.	7	3	.	.	.	.	7	.	.	.	.	.	.	54
Vichy (P. C.).....	.	1	1	20	.	.	.	.	.	.	.	.	.	2	3	1	.	.	.	2	.	.	.	3	.	.	.	.	.	.	.	33
Moulins (P. C.).....	.	.	.	3	.	1	.	.	.	.	.	.	.	8	.	.	.	.	.	5	.	.	.	9	.	.	.	.	.	.	.	26
Montluçon (C. M.).	.	.	5	.	1	.	.	.	.	.	.	.	.	25	.	.	.	.	1	8	.	.	.	4	.	.	.	.	.	.	.	44
Culan.....	2	4	6	.	2	.	.	.	.	.	.	.	.	29	5	.	.	.	.	10	.	.	.	1	5	.	.	.	.	.	.	62
Bourges (M. l'Abbé Moreux)	4	.	4	4	.	2	.	.	.	.	.	.	.	35	2	.	.	.	.	8	.	.	.	7	.	.	.	.	.	.	.	65
Romorantin.....	.	.	5	.	.	.	.	.	.	.	.	.	.	7	.	.	.	.	.	7	.	.	.	1	.	.	.	.	.	.	.	19
La Châtre (M. Rouet).	0	2	8	.	2	.	.	.	.	.	.	.	.	33	3	.	.	.	5	7	.	.	.	3	.	.	.	.	.	.	.	64
Châteauroux (St. agr.).	3	.	20	.	2	.	.	.	.	.	.	.	.	29	.	.	.	0	6	5	.	.	.	2	.	.	.	.	.	.	.	67
Felletin.....	.	1	9	5	0	1	.	.	.	.	.	.	.	22	7	.	.	.	.	.	.	.	.	2	.	.	.	.	.	.	.	50
Guéret (E. N.)....	1	1	16	.	2	.	.	.	.	.	.	.	10	34	1	.	.	.	.	7	.	.	.	4	.	.	.	.	.	.	.	77
Magnac-Laval.....	.	3	8	.	.	.	.	.	.	.	.	.	.	48	40	.	.	.	.	8	.	.	.	.	.	.	.	.	.	.	.	108
Dun-le-Palleteau..	.	.	8	6	.	.	.	9	.	.	.	.	.	.	.	.	.	.	.	.	.	.	.	.	.	.	.	.	.	.	.	23
Montmorillon.....	.	.	15	.	.	.	.	.	.	.	.	.	17	19	.	.	.	.	10	.	.	.	.	.	.	.	.	.	.	.	.	61
Eymoutiers.....	3	.	19	.	2	.	.	.	.	.	.	.	10	20	.	.	.	2	.	.	.	.	.	3	.	.	.	.	.	.	.	59
St-Germain-les-Belles....	2	7	31	3	.	1	.	.	.	.	.	.	.	4	18	.	.	.	.	3	.	.	1	.	.	.	.	.	.	.	.	70
Limoges (M. Geneste).	.	6	19	.	.	.	.	.	.	.	.	.	.	15	27	.	.	.	2	.	.	.	.	.	.	.	.	.	.	.	.	69
Chabanais.....	5	0	14	6	.	2	.	.	.	.	.	.	.	11	6	.	.	.	.	3	.	.	.	0	.	.	.	.	.	.	.	46
Montamisé (Mme Farcy)...	0	.	2	.	5	.	.	.	.	.	.	.	3	34	.	.	.	1	8	.	.	.	.	1	.	.	.	.	.	.	.	53
Châtellerault.....	.	.	.	.	.	1	.	.	.	.	.	.	.	21	4	.	.	.	1	2	.	.	.	.	.	.	.	.	.	.	.	28
Givry (Fourchambault)...	3	1	5	.	.	2	.	.	.	.	.	.	.	18	1	.	.	.	.	5	.	.	.	3	.	.	.	.	.	.	.	38
Saint-Satur.....	.	.	.	3	.	0	.	.	.	.	.	.	.	21	4	.	.	.	.	.	.	.	.	4	.	4	.	.	.	.	.	37
Glen (M. le Dr Raffard)..	0	.	.	.	0	.	.	.	.	.	.	.	.	5	.	.	.	.	6	.	.	.	1	7	.	.	.	.	.	.	.	19
Orléans (E. N.)...	.	.	.	.	8	.	.	.	.	.	.	.	.	3	.	.	.	.	3	.	.	.	.	2	.	.	.	.	.	.	.	15
Blois (E. N.).....	0	.	.	.	1	.	.	.	.	.	.	.	.	7	.	.	.	.	7	0	.	.	.	1	.	.	.	.	.	.	.	16
Baugé.....	7	.	.	.	.	4	.	.	.	.	.	.	.	2	.	.	.	.	2	1	.	.	.	.	.	.	.	.	.	.	.	16
Châteaudun (M. E. Roger).	.	.	.	.	.	0	.	.	.	.	.	.	.	.	.	.	.	1	1	7	.	.	.	3	.	.	.	.	.	.	.	12
Authon-du-Perche..	1	.	.	.	1	8	.	.	.	.	.	.	.	.	.	.	.	.	11	1	.	1	.	.	.	.	.	.	.	.	.	23
Vendôme (P. C.)..	4	.	.	.	.	5	.	.	.	.	.	.	.	.	.	.	.	.	.	7	.	.	.	1	.	.	.	.	.	.	.	17
Noyant.....	.	.	.	.	.	4	.	.	.	.	.	.	.	6	.	.	.	.	.	7	.	.	.	.	.	.	.	.	.	.	.	18
St-Marc-de-Réno (Beauvilliers)..	2	.	.	.	9	3	0	.	.	.	.	.	.	.	.	.	.	8	.	.	.	.	.	3	.	.	.	.	.	.	.	25
Nogent-le-Rotrou..	1	2	.	1	3	4	.	.	.	.	.	.	.	.	.	.	.	.	4	6	.	1	.	3	.	.	.	.	.	.	.	23
Grez-en-Bouëre...	.	.	1	4	1	.	.	.	.	.	.	.	.	.	.	.	.	8	1	.	.	.	.	.	.	.	.	.	.	.	.	16
Le Mans (Gaz)....	5	.	.	.	1	2	.	.	.	.	.	.	.	.	.	.	.	.	5	7	.	.	.	1	.	.	.	.	.	.	.	22
Ambrières.....	0	.	.	.	12	5	.	.	.	.	.	.	.	.	.	.	.	.	5	.	.	.	.	.	.	.	.	.	.	.	.	24
Evron.....	2	.	.	.	9	.	.	.	.	.	.	.	.	.	.	.	.	.	.	.	.	.	.	.	.	.	.	.	.	.	.	11
Château-Gontier...	.	.	2	.	5	.	.	.	.	.	.	.	.	.	.	.	.	.	10	.	.	.	.	.	.	.	.	.	.	.	.	17
Nantes (Obs.).....	2	.	0	.	6	.	.	.	.	.	.	.	.	.	.	.	.	.	9	.	.	.	.	0	.	.	.	.	.	.	.	17
Saint-Nazaire.....	.	.	.	.	6	.	.	.	.	.	.	.	.	.	.	.	.	.	8	.	.	.	.	.	.	.	.	.	.	.	.	14
Les Ponts-de-Cé (St-Aubin)	2	.	.	.	3	.	.	.	.	.	.	.	.	1	.	.	.	.	5	.	.	.	.	.	.	.	.	.	.	.	.	11
La Pommeraye....	0	.	.	.	1	1	.	.	.	.	.	.	.	1	.	.	.	.	5	0	.	.	.	0	.	.	.	.	.	.	.	9
Les Herbiers.....	.	.	.	.	.	2	.	.	.	.	.	.	.	5	.	.	.	.	.	2	.	.	.	.	.	.	.	.	.	.	.	9
Montaigu.....	2	.	.	.	2	0	.	.	.	.	.	.	.	2	.	.	.	.	4	.	.	.	.	.	.	.	.	.	.	.	.	10

STATIONS.	1	2	3	4	5	6	7	8	9	10	11	12	13	14	15	16	17	18	19	20	21	22	23	24	25	26	27	28	29	30	31	TOTAL.
BASSINS ENTRE LA LOIRE ET LA GIRONDE.																																
Pointe St-Gildas (sém.)	1	.	.	.	3	.	.	.	.	.	.	.	.	.	.	.	.	.	5	.	.	.	.	.	.	.	.	.	.	.	.	.	8
Les Sables-d'Olonne	0	.	.	.	.	.	.	.	.	.	.	.	.	.	.	.	.	.	1	.	.	.	.	.	.	.	.	.	.	.	.	.	1
Luçon	.	.	.	.	.	.	.	.	.	.	.	.	.	4	.	.	.	.	0	.	.	.	.	.	.	.	.	.	.	.	.	.	4
Boisragon (Cne de Breloux)	3	.	1	.	1	1	.	.	0	.	.	.	.	18	.	.	.	0	12	.	.	.	.	.	.	.	.	.	.	.	.	.	35
Niort (Comporté)	2	.	.	.	.	1	.	.	.	.	.	.	.	9	1	.	.	.	.	8	.	.	.	.	.	.	.	.	.	.	.	.	21
La Rochelle (P. C.)	3	.	.	.	.	3	.	.	.	.	.	.	.	1	.	.	.	.	.	.	.	.	.	.	.	.	.	.	.	.	.	.	7
Angoulême (E. N.)	3	1	17	.	2	.	.	.	.	.	.	.	4	2	1	.	.	.	2	1	.	.	.	.	.	.	.	.	.	.	.	.	31
Barbezieux	8	3	19	13	.	2	1	.	.	.	.	.	.	4	1	.	.	.	3	9	.	.	.	.	.	.	.	.	.	.	.	.	63
Jonzac	11	5	.	.	2	.	.	.	.	.	.	.	4	.	.	.	.	.	.	5	.	.	.	.	.	.	.	.	.	.	.	.	27
Civray	8	4	1	1	.	.	.	.	.	.	.	.	.	13	9	.	.	.	.	15	.	.	.	.	.	.	.	.	.	.	.	.	51
Rochefort-s.-M. (Obs.)	2	1	1	.	3	0	.	.	.	.	.	.	.	1	.	.	.	1	3	0	.	.	.	.	.	.	.	.	.	.	.	.	12
BASSIN DE LA GIRONDE.																																
Ussel	.	.	.	.	4	2	.	.	2	.	.	.	.	.	.	.	2	.	.	.	.	.	.	.	.	.	.	.	.	.	.	.	12
Saignes	11	.	12	.	.	.	.	.	.	.	.	.	.	.	.	.	.	.	.	.	6	.	.	3	.	.	.	.	.	.	.	.	32
Combemaury	1	1	29	49	.	.	.	.	.	.	.	.	.	12	0	.	.	.	5	2	.	.	.	.	1	.	.	.	.	.	.	.	100
Montfaucon	.	35	.	.	.	.	.	.	.	.	.	.	.	21	14	.	.	.	10	.	.	.	.	.	.	.	.	.	.	.	.	.	82
La Boissière (Cne du Bugue)	.	1	6	9	.	.	.	.	.	.	.	.	.	1	6	.	.	.	8	1	.	.	.	.	.	.	.	.	.	.	.	.	33
Manaurie	1	3	5	.	.	.	.	.	.	.	.	.	.	8	.	.	.	5	1	.	.	.	.	.	.	.	.	.	.	.	.	.	24
St-Avit-du-Moiron	.	5	.	.	.	.	.	.	.	.	.	.	.	3	.	.	.	.	3	.	.	.	.	.	.	.	.	.	.	.	.	.	10
Périgueux (E. N.)	6	.	8	.	.	0	.	.	.	.	.	.	2	5	11	.	.	1	2	2	.	.	.	.	.	.	.	.	.	.	.	.	37
Les Eglisottes	.	8	18	.	.	.	.	.	.	.	.	.	.	15	.	.	.	.	.	.	0	.	.	.	.	.	.	.	.	.	.	.	42
Le Bleymard	.	.	5	.	.	.	.	.	.	.	.	.	.	7	.	.	.	.	16	8	.	.	.	.	.	.	.	.	.	.	.	.	36
Mende (E. N.)	.	2	.	3	.	.	.	.	.	.	.	.	.	20	.	.	.	.	6	5	.	.	.	.	3	.	.	.	.	.	.	.	39
Nasbinals	.	.	13	.	.	.	.	.	.	.	.	.	.	22	.	.	.	.	.	6	.	.	.	.	.	.	.	.	.	.	.	.	41
Entraygues	.	.	12	14	.	.	.	.	.	.	.	.	.	10	.	.	.	.	.	.	.	.	.	.	.	.	.	.	.	.	.	.	36
Figeac (S. hy.)	1	.	60	.	.	.	.	.	.	.	.	.	.	12	10	.	.	.	1	2	.	.	.	.	.	.	.	.	.	.	.	.	86
Cahors (P. C.)	.	1	14	12	.	.	.	.	.	.	.	.	.	.	11	.	.	.	.	5	.	.	.	.	.	.	.	.	.	.	.	.	42
Villeneuve-s-Lot (C. M.)	1	2	24	.	.	.	.	.	.	.	.	.	7	2	2	.	.	.	8	12	.	.	.	.	.	.	.	.	.	.	.	.	59
Pont-de-Montvert	.	.	.	.	.	.	.	.	.	.	.	.	.	13	.	.	.	.	.	3	.	.	.	.	.	.	.	.	.	.	.	.	16
Séverac-le-Château	.	.	4	.	.	.	.	.	.	.	.	.	2	6	1	.	.	.	5	3	.	.	.	.	.	.	.	.	.	.	.	.	22
Lacaune (M. Mettey)	.	.	.	.	.	.	.	.	.	.	.	.	.	.	10	1	.	.	5	.	.	.	.	.	.	.	.	.	.	.	.	.	16
Labruguière	.	.	.	.	.	.	.	.	.	.	.	.	.	3	5	5	.	.	4	.	.	.	.	.	.	.	.	.	.	.	.	.	17
Castres	.	.	.	.	.	.	.	.	.	.	.	.	.	.	7	.	.	.	.	.	.	.	.	.	.	.	.	.	.	.	.	.	7
Grésigne (Cne de Montans)	.	.	2	46	.	.	.	.	.	.	.	.	.	4	5	.	.	.	0	4	.	.	.	.	.	.	.	.	.	.	.	.	61
Carmaux	.	.	.	1	.	.	.	.	.	.	.	.	.	1	5	.	.	.	8	2	.	.	.	.	.	.	.	.	.	.	.	.	16
Montauban (E. N.)	.	.	9	.	.	.	.	.	.	.	.	.	3	7	4	.	.	.	.	4	.	.	.	.	.	.	.	.	.	.	.	.	27
Puylagarde	.	0	4	45	.	.	.	.	.	.	.	.	.	11	5	.	.	.	4	2	.	.	.	.	.	.	.	.	.	.	.	.	71
La Française	.	.	7	.	.	.	.	.	.	.	.	.	.	12	.	.	.	.	.	5	.	.	.	.	.	.	.	.	.	.	.	.	24
Arreau	.	.	4	.	.	.	.	.	.	.	.	.	.	4	3	2	.	.	.	.	.	.	.	.	.	.	.	.	.	.	.	.	14
Belpech (M. Ferrand)	0	.	0	0	1	.	.	2	.	.	.	.	2	15	.	.	.	3	.	.	.	.	.	.	.	.	.	.	.	.	.	.	23
Toulouse (Obs.)	.	.	5	.	.	.	.	.	.	.	.	.	.	5	6	.	.	1	.	2	.	.	.	.	.	.	.	.	.	.	.	.	19
Masseube	.	.	5	.	.	.	.	.	.	.	.	.	.	.	3	.	.	.	.	2	.	.	.	.	.	.	.	.	.	.	.	.	10
Auch (P. C.)	.	.	2	.	.	.	.	.	.	.	.	.	0	6	2	.	.	1	.	3	1	.	.	.	.	.	.	.	.	.	.	.	16
Vic-Fezensac	.	.	4	.	.	.	.	.	.	.	.	.	.	7	2	.	.	.	.	14	.	.	.	.	.	.	.	.	.	.	.	.	27
Lectoure	.	.	9	.	.	.	.	.	.	.	.	.	.	3	5	.	.	.	.	10	.	.	.	.	.	.	.	.	.	.	.	.	27
Agen (P. C.)	4	7	7	.	.	.	.	.	.	.	.	.	4	2	.	.	.	25	3	3	.	.	.	.	.	.	.	.	.	.	.	.	55
Budos	1	1	.	.	.	.	.	.	.	.	.	.	.	6	2	.	.	.	1	5	.	.	.	.	.	.	.	.	.	.	.	.	15
Bordeaux-Floirac (Obs.)	12	3	5	20	0	.	0	.	.	.	.	.	.	7	.	0	.	.	0	1	.	.	.	.	.	0	.	.	.	.	.	.	48

STATIONS.	1	2	3	4	5	6	7	8	9	10	11	12	13	14	15	16	17	18	19	20	21	22	23	24	25	26	27	28	29	30	31	TOTAL.
BASSIN DE LA GIRONDE (suite).																																
Château-Lafite (Pauillac)..	.	.	24	1	.	0	.	.	.	.	.	.	.	3	.	.	.	1	0	.	.	.	.	.	.	.	.	.	.	.	.	29
Pointe-de-Grave...	7	1	5	.	.	1	.	.	.	.	.	.	.	.	.	.	.	.	1	4	.	.	.	.	.	.	.	.	.	.	.	18
BASSINS ENTRE LA GIRONDE ET LES PYRÉNÉES.																																
Hourtin (ph.).....	2	2	10	1	.	.	.	.	.	.	.	.	.	1	.	.	.	.	8	3	.	.	.	.	.	.	.	.	.	.	.	27
Arcachon (C. M.)..	5	1	9	14	.	.	.	.	.	.	.	.	.	15	.	.	.	.	.	2	.	.	.	.	.	.	.	.	4	.	.	46
Belin.....	3	1	2	.	.	.	.	.	.	.	.	.	.	13	.	.	.	.	.	1	.	.	.	.	.	.	.	.	.	.	.	20
Pic-du-Midi (Obs.).	.	1	10	1	.	.	.	.	.	.	.	.	.	4	8	3	.	.	3	4	.	.	.	.	.	.	.	.	.	.	.	34
Bagnères-de-B. (Obs.)	.	2	6	2	0	2	2	.	2	4	0	.	.	8	5	.	.	.	3	11	4	.	0	.	.	.	.	.	.	.	.	51
Laruns.....	.	.	7	4	.	2	.	.	5	2	2	.	.	3	6	.	.	.	4	4	2	.	3	.	.	.	.	.	.	.	.	43
Pau (Château).....	.	.	8	.	1	.	.	.	2	.	.	.	8	5	.	.	.	4	7	.	.	.	.	.	.	.	.	.	.	.	.	35
Oloron.....	.	4	4	1	2	1	.	3	6	2	.	.	8	.	3	.	.	2	3	7	2	.	.	.	.	.	.	.	.	.	.	48
Riscle.....	.	.	5	.	.	.	.	.	.	.	.	.	.	12	4	.	.	.	.	26	.	.	.	.	.	.	.	.	.	.	.	47
Tartas.....	.	.	.	.	.	.	.	.	.	.	.	.	.	.	.	.	.	.	.	12	.	.	.	.	.	.	.	.	.	.	.	12
Bayonne.....	.	3	1	.	1	.	.	.	.	.	.	.	.	.	6	.	.	.	.	13	.	.	.	.	.	.	.	.	.	.	.	24
BASSINS ENTRE LES PYRÉNÉES ET LE RHÔNE.																																
Col de Puymorens..	.	3	7	21	.	.	.	44	3	6	.	.	9	.	5	3	.	2	.	10	.	2	2	.	.	.	.	.	.	.	.	117
Prats-de-Mollo (P. C.).....	2	.	.	.	.	.	.	.	5	.	6	.	5	12	.	.	.	2	.	.	.	7	.	.	.	.	.	.	.	.	.	39
Céret (P. C.) (ville).	.	.	.	4	.	.	.	.	.	.	.	.	17	8	.	.	.	.	.	.	.	.	.	.	.	.	.	.	.	.	.	29
Le Vernet-les-Bains.	.	.	.	1	0	.	.	.	2	.	1	.	.	4	.	.	.	.	5	.	4	.	1	.	.	.	.	.	.	.	.	18
Perpignan (Obs.)..	.	.	0	1	.	.	.	4	.	.	.	.	2	0	0	.	.	.	.	2	.	.	.	.	.	.	.	.	.	.	.	5
Maury.....	.	.	.	1	4	.	.	.	.	.	.	.	.	2	1	.	.	.	2	.	.	.	.	.	.	.	.	.	.	.	.	10
Narbonne (Collège).	.	.	.	6	.	.	.	.	.	.	.	.	2	.	.	.	.	.	.	.	.	.	.	.	.	.	.	.	.	.	.	7
Cap Béar (ph.)....	.	.	.	.	.	.	.	.	.	.	.	.	.	52	1	.	.	.	.	.	.	.	.	.	.	.	.	.	.	.	.	53
Quillan.....	.	.	.	.	.	.	5	.	.	.	.	.	.	.	11	.	.	.	.	.	.	.	.	.	.	.	.	.	.	.	.	16
Limoux.....	.	.	.	10	.	.	.	.	.	.	.	.	.	12	3	.	.	.	.	.	.	.	.	.	.	.	.	.	.	.	.	25
Castelnaudary (P.C.).	.	.	.	.	.	.	.	.	.	.	.	.	.	7	10	2	.	4	.	.	.	.	.	.	.	.	.	.	.	.	.	23
L'Escandolgue.....	.	.	.	.	.	.	.	.	.	.	.	.	25	.	.	.	.	.	.	.	.	.	.	.	.	.	.	.	.	.	.	25
Blandas.....	.	.	.	.	.	.	.	.	.	.	.	.	13	.	.	.	.	.	.	.	.	.	.	.	1	.	.	.	.	.	.	14
Valleraugue.....	.	.	.	.	.	.	.	.	.	.	.	.	14	.	.	.	.	.	.	.	.	.	.	.	.	.	.	.	.	.	.	14
Col de la Cardonnille	.	.	.	.	.	.	.	.	.	.	.	.	35	.	.	.	.	.	.	.	.	.	.	.	.	.	.	.	.	.	.	35
Montpellier (Éc. d'Agr.)	.	0	.	0	.	.	.	.	.	.	.	.	35	.	.	.	.	.	1	.	.	.	.	.	.	.	.	.	.	.	.	36
Béziers.....	.	.	.	2	.	.	.	.	.	.	.	.	4	.	.	.	.	.	.	.	.	.	.	.	.	.	.	.	.	.	.	6
BASSIN DU RHÔNE.																																
Pontailler-s.-Saône.	2	2	2	.	.	.	.	.	.	.	.	.	4	10	.	.	.	.	1	.	.	.	.	8	.	.	.	.	.	.	.	23
Vesoul (E. N.)....	6	0	5	.	.	1	.	.	.	.	.	.	.	4	2	.	.	.	.	6	.	.	.	17	.	.	.	.	.	.	.	40
Vioménil (S. hy.)..	3	4	5	.	.	20	.	.	.	.	.	.	.	2	3	.	.	.	1	3	.	.	.	13	.	.	.	.	.	.	.	53
Fontenoy-le-Ch. (S. hy.)..	.	0	19	.	13	.	.	.	.	.	.	.	.	2	.	.	.	.	1	.	.	.	.	12	4	.	.	.	.	.	1	53
Charmoy.....	11	.	9	6	.	.	.	.	.	.	.	.	.	2	1	.	.	.	5	4	.	.	1	16	6	.	.	.	.	.	.	62
Villegusien.....	18	.	3	3	.	3	.	.	.	.	.	.	.	.	5	.	.	.	4	3	.	.	.	8	5	.	.	.	.	.	.	50
Dijon (S. hy.).....	.	.	2	.	.	.	.	.	.	.	.	.	.	7	.	.	.	.	2	.	.	.	.	5	.	.	.	.	.	.	.	16
Beaune.....	3	.	4	5	.	2	.	.	.	.	.	.	.	8	6	.	.	.	4	.	.	.	.	.	.	.	.	.	.	.	.	31
Lons-le-S. (E. N.).	3	.	14	17	.	.	.	.	.	.	.	.	.	18	9	.	.	.	.	12	.	.	.	7	.	.	.	.	.	.	.	80
Bourg (E. N.).....	.	.	11	20	3	.	.	.	.	.	.	.	.	10	1	0	.	.	.	.	.	.	.	21	0	.	.	.	.	.	.	66
Ste-Foy-l'Argentière.	.	.	15	12	7	.	.	.	.	.	.	.	.	12	5	.	.	.	.	9	.	.	.	3	.	1	.	.	.	.	.	63

STATIONS.	1	2	3	4	5	6	7	8	9	10	11	12	13	14	15	16	17	18	19	20	21	22	23	24	25	26	27	28	29	30	31	TOTAL.
BASSIN DU RHÔNE (suite).																																
Les Longevilles-Basses....	1	0	10	.	10	1	.	.	.	.	.	.	12	19	1	.	1	1	22	1	.	.	1	5	1	.	.	.	.	.	1	85
Belfort (Château)..	9	.	9	3	4	2	.	.	.	.	.	.	.	1	0	.	.	.	.	7	.	.	.	22	.	.	.	.	.	.	.	57
Besançon (Obs.)..	4	0	12	.	.	0	.	.	.	.	.	.	.	7	1	.	.	.	12	4	.	.	.	13	.	.	.	.	.	.	.	55
Bellevaux	.	.	3	9	.	.	.	.	.	.	.	.	.	13	28	.	.	.	12	4	19	.	.	5	15	.	.	.	.	.	.	107
Sallanches.....	3	.	.	18	.	.	.	.	.	.	.	.	.	.	25	.	.	.	.	34	.	.		.	9	.	.	.	.	.	.	89
Bonneville (E. N.)..	0	.	18	5	1	.	.	.	.	.	.	.	.	21	11	0	.	.	6	44	.	.	.	14	6	.	.	.	.	.	.	126
Frangy.....	.	.	.	12	.	.	.	.	.	.	.	.	.	5	12	14	.	.	9	7	5	2	.	.	12	.	.	.	.	.	.	78
Saint-Laurent-du-Pont (Gare)	1	.	1	14	8	3	.	.	.	.	.	.	.	.	10	24	3	.	.	46	4	.	.	.	7	1	.	.	.	.	.	123
Nantua.....	.	0	6	13	.	17	.	.	.	.	.	.	.	8	16	.	2	.	12	10	3	.	.	.	13	.	.	.	.	.	.	98
Lyon-St-Genis (Obs.).	.	.	4	10	2	.	.	.	.	.	.	.	.	7	2	7	.	.	.	9	.	.	.	0	4	.	.	.	.	.	.	45
Vocance.....	.	.	.	12	.	.	.	.	.	.	.	.	6	.	.	.	.	.	2	22	.	.	.	.	.	.	.	.	.	.	.	42
Barraux (fort)....	.	.	7	12	7	.	.	.	.	.	.	.	7	26	.	.	.	2	17	.	.	.	.	5	.	.	.	.	.	.	.	84
Bourg-d'Oisans (Ville).	0	.	.	.	.	.	.	.	.	1	.	.	.	9	7	2	.	.	1	.	8	.	.	.	1	.	.	.	.	.	.	.	29
Corps.....	0	.	.	.	.	.	.	.	.	.	.	.	12	.	18	.	.	.	.	.	10	.	.	.	.	.	.	.	.	.	.	.	40
Monestier-de-Clermont	.	.	0	.	.	.	.	.	1	.	.	.	.	8	9	.	.	.	.	8	10	.	.	.	2	0	.	.	.	.	.	.	39
La Tronche (Asile).	0	.	0	0	.	1	.	.	.	0	.	.	.	14	10	.	.	.	.	27	2	.	.	.	3	.	.	.	.	.	.	.	59
Charavines.....	0	.	.	1	12	38	.	.	.	.	.	.	.	8	20	.	.	.	.	45	.	.	.	4	.	.	.	.	.	.	.	.	129
Villard-de-Lans....	.	.	.	.	.	.	.	.	.	2	.	.	.	19	1	.	.	.	.	10	.	.	.	.	8	5	.	.	.	.	0	.	46
Pont-en-Royans...	.	.	.	.	.	.	.	.	.	.	.	.	.	10	28	.	.	.	.	34	6	.	.	.	.	4	.	.	.	.	.	.	82
Faucon-du-Caire...	.	.	.	.	.	.	.	.	.	.	.	.	.	11	23	.	.	.	.	15	.	.	.	.	.	.	.	.	.	.	.	.	49
Château-Arnoux...	.	.	.	.	.	.	.	.	.	.	.	.	.	7	6	5	2	.	.	1	3	.	.	.	.	.	.	.	.	.	.	.	24
Mane.....	.	.	.	.	.	.	.	.	.	.	.	.	.	10	4	6	.	.	2	.	6	.	.	.	.	.	.	.	.	.	.	.	28
Apt (C. M.).....	.	.	.	.	.	.	.	.	.	.	.	.	15	.	4	.	.	.	.	14	.	.	.	.	.	.	.	.	.	.	.	.	33
Vernoux (M. Maisonneuve)	.	.	.	2	.	.	.	.	.	9	.	.	.	16	15	3	.	.	.	22	3	.	.	.	.	.	.	.	.	.	.	.	69
Montpezat (C. M.).	.	.	.	.	.	.	.	.	.	.	.	.	10	5	.	.	.	.	.	.	.	.	.	.	.	.	.	.	.	.	.	.	15
Vialas.....	.	.	.	.	.	.	.	.	.	.	.	.	.	8	.	.	.	.	8	2	.	.	.	.	.	.	.	.	.	.	.	.	17
Saint-Ambroix....	.	.	.	.	.	.	.	.	.	.	.	.	.	3	2	.	.	.	.	.	.	.	.	.	.	.	.	.	.	.	.	.	5
Uzès (S. hy.).....	.	.	.	.	.	.	.	.	.	.	.	.	.	10	.	.	.	.	.	40	.	.	.	.	.	.	.	.	.	.	.	.	50
Barjac.....	.	.	.	.	.	.	.	.	.	.	.	.	4	1	.	.	.	.	.	1	.	.	.	.	.	.	.	.	.	.	.	.	6
Crest (M. Savoyat).	.	.	.	.	.	.	.	.	.	.	.	.	5	12	1	.	.	.	40	1	.	.	.	1	.	.	.	.	.	.	.	.	60
Valréas	.	0	.	.	.	.	.	.	2	.	.	.	6	.	.	.	.	.	3	.	.	.	.	.	.	.	.	.	.	.	.	.	11
Lapalud.....	.	.	1	.	.	.	.	.	.	.	.	.	4	.	.	.	.	.	.	4	.	.	.	.	.	.	.	.	.	.	.	.	9
Orange (C. M.)....	.	.	.	.	.	.	.	.	4	.	.	.	9	.	.	.	.	.	53	.	.	.	.	.	.	.	.	.	.	.	.	.	66
Sault.....	.	.	.	.	.	.	.	.	.	.	.	.	11	.	.	.	.	11	53	.	.	.	.	.	.	.	.	.	.	.	.	.	75
Carpentras (C. M.).	.	.	.	.	.	.	.	.	.	.	.	.	9	.	.	.	.	.	105	.	.	.	.	.	.	.	.	.	.	.	.	.	114
Avignon (E. N.)....	.	.	.	.	.	.	.	.	.	.	.	.	10	.	.	.	.	.	94	.	.	.	.	.	.	.	.	.	.	.	.	.	104
Beaucaire (C. M.)..	.	.	.	.	.	.	.	.	.	.	.	.	10	.	.	.	.	.	8	.	.	.	.	.	.	.	.	.	.	.	.	.	18
Arles.....	.	.	.	2	.	.	.	.	.	.	.	.	9	.	.	.	.	.	.	.	.	.	.	.	.	.	.	.	.	.	.	.	11
Giraud (Salin)	.	.	.	.	.	.	.	.	.	.	.	.	.	12	.	.	.	.	.	.	.	.	.	.	.	.	.	.	.	.	.	.	12
BASSINS ENTRE LE RHÔNE ET L'ITALIE.																																
Bonneval.....	.	.	.	.	.	.	.	.	.	.	.	.	.	17	.	.	.	.	2	.	.	.	.	.	.	.	.	.	.	.	.	19
Cuges.....	.	.	.	.	.	.	.	.	.	.	.	.	.	10	.	27	.	.	.	.	.	.	.	.	.	.	.	.	.	.	.	37
Marseille (Obs.)...	.	.	.	1	.	.	.	.	.	.	.	.	.	16	.	.	.	.	.	.	.	.	.	.	.	.	.	.	.	.	.	17
Toulon (Obs.).....	.	.	.	.	.	.	.	.	.	.	.	.	.	17	8	.	.	36	.	.	.	.	.	.	.	.	.	.	.	.	.	61
Ile du Levant (Sém.)	.	.	.	.	.	.	.	.	.	.	.	.	.	6	1	.	.	.	19	.	.	.	.	.	.	.	.	.	.	.	.	26
Antibes (M. G. Raymond).	.	.	.	1	.	.	.	.	.	.	.	.	.	17	1	.	.	.	.	.	.	.	.	.	.	.	.	.	.	.	.	18
Peïra-Cava	.	.	.	.	.	.	.	.	.	.	.	.	.	5	3	.	.	.	.	.	.	.	.	5	.	1	.	.	.	.	.	13
Utelle.....	.	.	.	.	.	.	.	.	.	.	.	.	.	3	7	.	.	.	.	.	.	.	.	2	.	.	.	.	.	.	.	12
Nice (Obs.).....	.	.	.	.	.	.	.	.	.	.	.	.	.	14	.	.	.	6	.	.	.	.	.	44	.	.	.	.	.	.	.	65
Monaco (Musée Océanogr.)	.	.	.	.	.	.	.	.	.	.	.	.	.	1	16	.	.	.	.	.	.	.	.	17	.	.	.	.	.	.	.	34

STATIONS.	1	2	3	4	5	6	7	8	9	10	11	12	13	14	15	16	17	18	19	20	21	22	23	24	25	26	27	28	29	30	31	TOTAL.
CORSE.																																
Bastia (M. Dapelo).	.	.	.	.	.	.	.	.	.	.	.	.	.	.	7	9	.	.	.	.	.	.	.	11	.	.	.	.	.	.	.	27
Calacuccia.....	.	.	.	.	.	.	.	.	.	.	.	.	.	.	2	.	.	.	.	.	.	.	.	.	1	.	.	.	.	2	.	5
Corte.....	.	.	.	.	.	.	.	.	.	.	.	.	.	.	4	.	.	.	.	.	.	.	.	.	4	.	.	.	.	2	.	10
Antisanti.....	.	.	.	.	.	.	.	.	.	.	.	.	.	.	4	0	.	.	.	.	.	.	.	.	7	.	.	.	.	8	.	21
Ajaccio (E. N.)....	.	.	.	.	.	.	.	5	2	.	.	.	.	.	.	.	.	.	.	.	.	.	.	.	.	.	.	.	.	.	.	7
Sartène.....	.	.	.	.	.	.	.	.	.	.	.	.	.	.	.	26	.	.	.	.	.	.	.	.	.	.	.	.	.	.	.	26
Cap Pertusato (ph.).	.	.	.	.	.	.	.	.	.	.	.	.	.	.	.	5	.	.	.	.	.	.	.	.	.	.	.	.	.	.	.	5

OBSERVATIONS DU MOIS DE SEPTEMBRE 1920.

STATIONS.	1	2	3	4	5	6	7	8	9	10	11	12	13	14	15	16	17	18	19	20	21	22	23	24	25	26	27	28	29	30	TOTAL.
BASSIN DU RHIN.																															
Mulhouse (Lycée)...	4	3	3	3	1	.	.	.	.	0	.	.	.	.	.	.	14	1	14	3	7	10	2	3	.	3	2	5	0	.	79
Ballon de Guebwiller.....	6	8	9	10	26	46	50	0	.	.	.	.	.	.	.	.	23	.	23	9	9	10	2	4	18	8	1	1	0	0	262
Strasbourg (Inst. de Phy. du G.)	3	15	10	16	3	2	5	0	.	.	.	.	.	.	.	.	3	.	17	5	1	12	1	1	0	1	0	0	0	.	95
BASSIN DE LA MOSELLE.																															
Bellefontaine (Pépinière).	8	6	8	4	1	1	.	.	.	.	.	.	.	.	.	.	.	18	.	.	9	2	.	.	.	.	.	.	.	13	71
Ballon de Servance (fort)	26	9	38	23	32	32	6	.	.	.	.	.	.	.	.	.	24	.	63	7	3	24	.	3	20	6	1	.	.	.	317
Épinal (C. M.)....	17	8	22	4	4	3	.	.	.	.	.	.	.	.	.	4	.	40	22	1	10	.	4	.	11	2	.	.	.	8	158
Mirecourt (E. N.)..	7	2	16	4	1	.	.	.	.	.	.	.	.	.	.	.	.	5	35	0	.	8	2	0	3	.	0	0	.	6	90
Metz.....	4	1	4	4	1	2	4	.	.	.	.	.	.	.	.	.	.	.	15	.	1	7	0	1	.	.	.	.	.	.	43
BASSINS DE LA MEUSE, DE LA CHIERS ET DE LA SAMBRE.																															
Bassoncourt	3	.	4	6	5	.	.	.	.	.	.	.	.	.	.	.	.	.	35	.	.	.	.	.	.	.	4	4	.	.	61
Contrexéville.....	12	6	.	.	15	9	.	.	.	.	.	.	.	.	.	.	.	.	35	.	.	18	.	.	.	.	.	.	.	.	95
Châtenois.....	8	.	14	5	.	.	.	.	.	.	.	.	.	.	.	.	.	.	31	.	.	.	.	.	.	.	.	.	.	.	58
Neufchâteau (M. Grandcolas)	6	3	8	3	2	1	.	.	.	.	.	.	.	.	.	.	.	.	32	.	.	5	1	.	.	.	.	3	.	.	63
Vouthon-Bas.....	4	5	11	12	.	2	2	.	.	.	.	.	.	.	.	.	.	.	25	.	.	2	.	.	.	.	.	.	.	.	63
Commercy (E. N.)..	3	4	9	2	3	5	1	.	.	.	.	.	.	.	.	.	.	9	10	.	1	1	1	.	.	.	.	.	.	10	59
Charleville (E. N.).	7	0	9	2	3	7	.	.	.	.	.	.	.	.	.	0	1	9	11	0	1	.	.	.	0	2	10	0	1	.	64
BASSINS DE L'ESCAUT, DE LA LYS, DE L'YSER ET DE L'AA.																															
Dunkerque (Sém.).	.	.	2	1	2	6	.	.	.	.	.	.	.	.	.	3	6	4	2	.	6	6	1	.	.	1	.	.	.	.	39
BASSINS DE LA CANCHE, DE LA SOMME, DE LA BÉTHUNE, ETC.																															
Cap Gris-Nez (Sém.).	.	3	2	4	0	.	.	.	.	.	.	.	.	.	.	7	5	12	1	1	24	.	.	.	1	.	.	.	.	.	58
Boulogne (P. C.)..	.	6	2	.	2	.	.	.	.	.	.	.	2	.	5	8	.	13	5	8	4	.	.	1	.	.	.	.	.	8	64
La Canche (Le Touquet)..	.	5	.	1	1	.	.	.	.	.	.	.	.	.	4	12	.	14	2	9	.	.	.	.	.	.	.	.	.	4	52
Saint-Riquier (M. Chopart).	.	.	8	.	.	.	.	.	.	.	.	.	.	.	.	.	.	.	12	.	.	.	.	.	.	.	.	.	.	.	20
Eu.....	.	.	6	3	2	.	.	.	.	.	.	.	.	.	.	2	.	.	9	.	3	8	.	.	.	.	.	.	.	.	34
Neufchâtel-en-Bray	.	.	6	1	1	0	0	.	.	.	.	.	.	.	.	1	1	1	10	5	2	3	.	.	0	.	.	.	.	.	30
Dieppe.....	.	.	5	2	0	.	.	.	.	.	.	.	.	0	.	0	1	.	8	3	1	15	.	.	.	0	.	.	.	.	37
Cany-Barville	.	1	13	1	.	1	.	.	.	.	.	.	.	.	.	6	1	9	9	1	12	4	.	.	.	.	.	.	.	5	61
Cap d'Antifer (ph.).	.	.	13	.	1	.	.	.	.	.	.	.	.	.	.	3	2	.	17	9	44	2	.	.	0	.	.	.	.	.	93
BASSIN DE LA SEINE.																															
Château-Chinon ...	.	1	9	12	4	.	.	.	.	.	.	.	.	.	.	.	.	.	61	.	.	1	.	8	1	3	.	.	1	.	100
Lormes.....	0	.	14	13	8	.	1	.	.	.	.	.	.	.	.	.	.	.	14	.	.	2	.	4	.	4	4	1	.	.	64
Clamecy (C. M.)...	.	3	3	1	.	.	.	.	.	.	.	.	.	.	.	.	.	.	16	.	.	.	.	4	0	5	3	.	.	.	35
Marigny-le-Cahouët	1	.	6	2	.	.	.	.	.	.	.	.	.	.	.	.	.	40	.	.	1	.	.	6	.	.	2	.	.	18	77

STATIONS.	1	2	3	4	5	6	7	8	9	10	11	12	13	14	15	16	17	18	19	20	21	22	23	24	25	26	27	28	29	30	TOTAL.
BASSIN DE LA SEINE (suite).																															
Montbard (Écluse).	.	7	3	1	.	0	.	.	.	.	.	.	.	.	.	.	.	13	.	.	1	.	3	2	0	1	3	.	.	12	45
Auxerre (C. M.)...	.	0	5	2	1	.	.	.	.	.	.	.	.	.	.	.	.	.	7	.	0	0	.	0	1	1	8	1	0	7	33
Tonnerre (P. C.)...	.	.	.	9	.	.	.	.	.	.	.	.	.	.	.	.	.	.	30	.	.	3	.	.	2	.	.	14	.	.	58
Laroche s.-Yonne..	.	.	7	.	.	.	.	.	.	.	.	.	.	.	.	.	.	7	.	.	.	.	.	4	.	.	14	.	.	13	46
St-Martin (Sens)...	.	.	6	1	.	.	.	.	.	.	.	.	.	.	.	.	.	.	6	.	2	.	.	.	1	.	8	.	.	.	24
Villeneuve-l'Archevêque	.	.	6	2	.	.	.	.	.	.	.	.	.	.	.	.	.	.	5	.	.	.	.	1	.	.	6	0	.	.	19
Baigneux-les-Juifs.	2	5	.	4	.	.	.	.	.	.	.	.	.	.	.	.	.	38	.	.	2	.	2	5	.	.	14	.	.	21	92
Laignes.....	.	1	7	1	.	.	.	.	.	.	.	.	.	.	.	.	.	17	.	.	.	.	.	8	.	7	2	.	.	.	43
Clairvaux.....	1	4	6	4	1	.	.	.	.	.	.	.	.	.	.	.	.	.	22	.	.	.	.	.	3	.	2	.	.	.	44
Troyes (E. N.)....	.	1	8	2	.	.	.	.	.	.	.	.	.	.	.	.	.	13	3	.	.	.	0	2	1	14	8	.	.	5	56
Bray-s-Seine (P.C.).	.	.	8	.	.	.	.	.	.	.	.	.	.	.	.	.	.	.	.	.	.	.	.	.	9	.	6	.	.	.	23
Étampes (P. C.)....	.	1	1	.	.	.	.	.	.	.	.	.	.	.	2	.	.	.	.	0	2	.	.	8	.	.	4	.	.	4	22
Fontainebleau (Éc. d'App.)	.	.	3	.	8	.	.	.	.	.	.	.	.	.	.	.	0	.	.	.	.	.	.	.	.	.	.	.	.	.	12
Touquin (P. C)....	.	.	7	.	.	.	.	.	.	.	.	.	.	.	.	.	.	.	.	.	.	.	.	.	2	.	.	.	.	.	13
Le Perray (St-Hubert)....	.	.	3	2	.	.	.	.	.	.	.	.	.	.	.	.	0	.	4	.	0	5	.	.	5	.	1	.	.	.	21
Versailles (Montbauron)...	.	.	45	1	.	.	.	.	.	.	.	.	.	.	.	.	.	.	.	.	.	.	.	.	.	4	.	3	.	.	52
Sèvres (Ch. des Bruyères)..	.	.	4	0	0	.	.	.	.	.	.	.	.	.	.	.	.	1	3	.	3	0	.	2	2	.	4	1	0	1	21
Paris (B. C. M., Cour) (1)..	.	4	0	.	.	.	.	.	.	.	.	.	.	.	.	.	.	3	.	0	1	.	0	1	.	4	0	.	.	1	14
Richebourg.....	3	8	9	6	4	.	.	.	.	.	.	.	.	.	.	.	.	.	28	.	.	2	.	.	.	.	.	.	2	.	62
Chaumont (E. N.)..	10	1	8	4	2	.	2	.	.	.	.	.	.	.	.	.	.	12	12	.	.	.	.	.	5	.	1	.	.	9	65
Aillianville.....	8	4	9	10	3	3	5	.	.	.	.	.	.	.	.	.	0	.	27	.	.	.	.	.	.	.	.	1	.	.	70
Demange-aux-Eaux	3	6	3	10	3	2	3	.	.	.	.	.	.	.	.	.	.	.	26	.	.	3	.	.	.	.	0	2	.	.	61
Bar-le-Duc (P. C.).	8	12	7	8	2	2	3	.	.	.	.	.	.	.	.	.	1	.	23	.	0	0	.	.	.	.	0	.	.	.	68
Montmort (village).	0	.	9	4	.	.	.	.	.	.	.	.	.	.	.	.	.	.	0	.	.	.	.	.	.	.	14	.	.	.	27
Coulommiers (P.C.)	.	.	9	3	.	.	.	.	.	.	.	.	.	.	.	.	0	.	0	.	.	.	.	.	.	.	5	.	.	3	21
Parc de St-Maur (Obs.) (2).	.	2	4	.	.	.	.	.	.	.	.	.	.	.	0	2	.	1	.	.	1	.	0	2	.	1	5	.	.	1	20
Givry-en-Argonne.	7	14	8	4	2	1	1	.	.	.	.	.	.	1	.	.	.	.	33	.	.	.	.	.	.	.	1	.	.	.	72
Lihus.....	.	.	0	2	0	0	.	.	.	.	.	.	.	.	.	0	0	.	.	1	0	.	.	.	.	.	2	.	.	.	6
Beauvais (C. M.)..	.	.	5	3	2	.	.	.	.	.	.	.	.	.	.	6	1	.	1	1	2	6	.	.	.	.	.	.	.	.	26
Noailles.....	.	5	3	.	.	.	.	.	.	.	.	.	.	.	.	.	.	5	.	1	.	.	.	2	.	.	2	.	.	2	21
Pontoise (St-Ouen-l'Aum.,écl.)	.	0	1	.	.	.	.	.	.	.	.	.	.	.	.	.	.	0	0	.	3	.	.	0	.	.	0	.	.	0	6
Fontaines.....	5	.	5	1	.	.	.	.	.	.	.	.	.	.	.	.	.	5	.	.	2	.	1	1	2	3	.	.	.	8	33
Charny.....	.	0	3	2	0	.	.	.	.	.	.	.	.	.	.	.	.	.	9	.	.	1	.	.	0	0	.	1	.	.	16
Grignon (Cne de Vieilles-Maisons)	.	4	6	.	.	.	.	.	.	.	.	.	.	.	.	.	.	.	.	.	.	.	.	4	.	.	.	.	.	.	13
Courpalet (Cne de Montereau)	.	1	4	4	.	.	.	.	.	.	.	.	.	.	.	.	0	1	.	.	0	.	0	0	.	.	.	.	.	.	11
Nemours (P. C.)...	.	4	5	.	.	.	.	.	.	.	.	.	.	.	.	.	.	.	.	.	.	.	.	.	1	1	.	.	.	3	13
Courville.....	.	.	2	4	.	.	.	.	.	.	.	.	.	.	.	.	.	1	.	2	4	.	2	5	.	.	.	.	.	1	24
Senonches.....	.	1	1	1	0	.	.	.	.	.	.	.	.	.	.	0	.	.	7	.	2	4	.	3	10	.	.	.	.	.	29
Dreux.....	.	4	6	.	.	.	.	.	.	.	.	.	.	.	.	.	.	.	5	.	3	.	.	5	1	.	.	.	.	.	24
Forêt du Perche (La Foucaudière)	.	1	2	3	1	.	.	.	.	.	.	.	.	.	.	.	.	.	4	.	4	4	.	1	12	.	.	.	.	.	32
La Bonneville.....	4	4	2	.	.	.	.	.	.	.	.	.	.	.	.	5	.	2	.	.	4	.	.	5	0	.	.	.	.	3	29
Val-Joyeux (Obs. mag.)..	.	.	4	1	.	.	.	.	.	.	.	.	.	.	.	.	.	.	2	.	1	5	.	1	2	.	1	4	.	.	20
Chaumont-en-Vexin.....	.	.	4	.	1	.	.	.	.	.	.	.	.	.	.	.	.	.	.	.	4	2	.	0	.	.	.	.	.	.	11
Gournay-en-Bray (P. C.)..	.	.	2	2	0	.	.	.	.	.	.	.	.	.	.	.	.	2	.	3	1	1	10	.	.	0	.	.	.	.	22
Buchy.....	.	5	6	1	0	3	.	.	.	.	.	.	.	.	0	3	1	11	3	2	7	.	.	.	.	.	.	.	.	1	43
Rouen (île Lacroix)	.	.	3	2	.	.	0	.	.	.	.	.	.	.	.	0	4	0	7	1	3	3	.	.	0	.	1	.	.	.	24

(1) La pluie a été totalisée le matin à 9h et reportée à la date de la veille.
(2) La pluie a été relevée de 0h à 24h.

STATIONS.	1	2	3	4	5	6	7	8	9	10	11	12	13	14	15	16	17	18	19	20	21	22	23	24	25	26	27	28	29	30	TOTAL.
BASSIN DE LA SEINE (suite).																															
Bolbec	.	5	2	2	.	.	.	.	.	.	.	.	.	.	.	3	0	11	3	0	4	.	3	.	.	.	.	.	.	8	42
Le Havre (rue des Ormeaux)	.	4	9	6	.	.	.	.	.	.	.	.	.	.	.	2	1	12	3	3	14	1	.	.	1	.	.	.	.	3	87
Le Neubourg	.	.	4	3	0	0	.	.	.	.	.	.	.	.	.	0	7	.	2	.	4	.	.	3	6	.	.	.	.	.	26
BASSINS ENTRE LA SEINE ET LA POINTE DE BRETAGNE.																															
Lisieux (C. M.)	.	1	4	1	.	.	.	.	.	.	.	.	.	.	.	0	4	.	21	4	7	.	.	.	2	.	.	.	.	.	44
Caen (C. M.)	0	0	2	1	1	.	.	.	.	.	.	.	.	.	.	0	3	1	4	2	14	7	.	0	3	2	.	0	.	.	40
Sainte-Honorine-du-Fay (1)	.	.	.	1	1	0	0	.	.	.	.	.	.	.	0	3	0	6	6	0	24	1	0	1	4	2	.	.	.	5	53
Cherbourg (Obs.)	.	.	5	1	.	.	.	.	.	.	.	.	.	.	.	24	3	12	6	4	17	36	19	.	.	.	.	.	.	.	127
Port-Bail	.	.	8	.	0	.	.	.	.	.	.	.	.	.	.	26	3	3	10	17	2	13	9	.	2	.	.	.	.	.	93
Granville (ph.)	.	.	.	.	.	.	.	.	.	.	.	.	.	.	.	12	.	8	.	8	.	8	2	.	.	.	.	.	.	.	38
Louvigné-du-Désert	.	.	.	4	4	2	.	.	.	.	.	.	.	.	.	.	16	4	.	.	13	.	1	.	.	.	.	.	.	18	59
Trans	.	.	.	1	1	.	0	.	.	.	.	.	.	.	.	9	.	11	.	.	18	.	1	3	8	.	0	.	.	9	61
Paramé	.	.	1	1	0	.	.	.	.	.	.	.	.	.	.	16	1	9	2	5	18	5	.	3	7	.	.	.	.	7	75
Les Roches-Douvres (ph.)	.	9	4	.	.	.	.	.	.	.	.	.	.	.	9	.	10	12	23	21	18	.	.	.	.	.	.	.	.	1	106
BASSINS DU SUD DE LA BRETAGNE; BASSIN DE LA VILAINE.																															
Brest (Obs.) (1)	.	1	.	.	.	.	.	.	.	.	.	.	.	.	10	.	10	5	6	1	6	9	.	.	.	.	.	.	3	6	57
Corlay	.	.	.	2	.	.	.	.	.	.	.	.	.	.	.	31	19	30	3	6	9	.	.	.	.	.	.	.	.	10	110
Glomel	.	.	1	.	.	1	.	.	.	.	.	.	.	.	.	26	7	27	1	5	4	6	.	.	1	.	.	.	.	1	80
Châteaulin	.	.	1	.	.	.	.	.	.	.	.	.	.	.	.	14	2	9	9	3	3	9	.	.	.	.	.	.	.	6	56
Quimper (E. N.)	.	.	4	.	1	.	.	.	.	.	.	.	.	.	.	15	10	27	.	3	1	4	.	.	.	.	.	.	.	8	74
Pontivy (Les Récollets)	.	.	.	.	.	.	.	.	.	.	.	.	.	.	.	15	2	15	1	16	3	3	.	2	1	.	.	.	.	3	61
Lorient (Obs.)	.	.	1	.	.	.	.	.	.	.	.	.	.	.	.	23	2	27	2	7	6	2	.	1	0	.	.	.	.	36	107
Belle-Isle (Phare)	.	.	.	.	.	.	.	.	.	.	.	.	.	.	.	13	3	2	17	4	.	.	.	.	2	.	.	.	.	1	42
St-Christophe-des-Bois	.	.	3	2	.	.	.	.	.	.	.	.	.	.	.	5	.	36	.	5	13	.	3	6	12	.	.	.	.	16	102
Mordelles	.	.	2	.	.	.	.	.	.	.	.	.	.	.	.	12	.	16	.	2	8	1	7	5	8	.	.	.	.	6	66
Rennes (Faculté des Sciences)	.	.	.	.	.	.	.	.	.	.	.	.	.	.	.	6	.	19	.	.	6	.	4	5	11	.	.	.	.	12	63
Montfort	.	.	.	.	.	.	.	.	.	.	.	.	.	.	.	10	0	11	.	5	7	.	3	3	8	.	.	.	.	9	57
La Guerche-de-B.	.	.	3	.	2	.	.	.	.	.	.	.	.	.	.	3	.	11	.	1	18	.	1	8	11	1	.	.	.	4	62
BASSIN DE LA LOIRE.																															
Le Puy (Villa Mondon, M. Baldit)	.	.	.	.	.	.	.	.	.	.	.	.	.	.	.	.	18	12	27	25	0	.	1	27	1	6	.	.	.	.	117
Saint-Paulien (P. C.)	.	.	.	.	.	.	.	.	.	.	.	2	.	.	.	.	14	9	33	16	4	.	23	5	6	.	.	.	.	4	113
Montbrison (P. C.)	.	.	.	.	.	.	.	.	.	.	.	.	.	.	.	.	.	12	46	12	.	.	6	10	20	.	.	.	.	4	110
Roanne (P. C.)	1	.	.	3	.	.	.	.	.	.	.	.	.	.	.	.	1	.	42	4	1	4	.	24	2	5	.	.	.	.	89
Digoin (P. C.)	.	.	.	5	.	.	.	.	.	.	.	.	.	.	.	.	14	.	46	7	.	6	.	15	13	.	.	.	.	.	107
Arnay-le-Duc	1	.	3	0	.	.	.	.	.	.	.	.	.	.	.	0	.	.	36	0	5	.	6	.	0	0	0	.	.	20	72
Luzy (P. C.)	0	.	4	5	2	.	.	.	.	.	.	.	.	.	.	.	1	.	37	.	.	3	.	9	.	1	.	.	.	.	62
Châtillon-en-Bazois (P. C.)	.	1	7	.	.	.	.	.	.	.	.	.	.	.	.	.	.	.	20	.	.	2	.	6	.	10	6	.	.	.	51
Prémery (C. M.)	.	0	6	1	3	.	0	.	.	.	.	.	.	.	.	.	.	.	19	.	0	1	.	6	.	2	1	0	.	.	39
Mercoire	.	.	.	.	.	.	.	.	.	.	.	.	.	.	0	.	17	3	.	8	5	2	14	18	7	.	.	.	.	8	83
Murat	.	.	.	.	.	.	.	.	.	0	.	.	.	.	.	.	2	.	21	5	3	.	.	.	5	7	2	.	.	.	45
Ambert	.	.	.	1	1	.	.	.	.	.	.	.	.	.	.	.	17	.	58	10	4	.	.	10	2	5	.	.	.	.	108
Puy-de-Dôme (Obs.)	0	0	6	9	11	3	1	0	.	0	.	.	0	3	0	.	2	9	14	2	2	1	5	14	8	8	0	0	0	16	116
Clermont-Ferrand (Obs.)	.	.	.	.	.	.	.	.	.	.	.	.	1	1	.	.	5	9	3	4	3	.	6	8	2	1	.	.	.	37	79
Pontgibaud (P. C.)	.	.	.	.	.	.	.	.	.	.	.	.	.	.	.	.	2	.	28	.	.	.	.	12	2	7	.	.	.	.	51
Vichy (P. C.)	.	.	2	2	.	.	.	.	.	.	.	.	.	.	.	.	7	.	40	2	.	3	.	19	.	10	.	.	.	.	85
Moulins (P. C.)	.	.	4	2	1	.	.	.	.	.	.	.	.	.	.	.	.	.	33	.	.	.	.	9	.	8	.	.	.	.	57

(1) Voir les remarques publiées à la page 3.

STATIONS.	1	2	3	4	5	6	7	8	9	10	11	12	13	14	15	16	17	18	19	20	21	22	23	24	25	26	27	28	29	30	TOTAL.
BASSIN DE LA LOIRE (suite).																															
Montluçon (C. M.)	.	.	1	0	.	.	.	.	.	.	.	.	.	.	.	.	.	13	.	.	1	.	.	23	3	.	.	.	.	.	41
Culan	.	.	2	.	1	.	.	.	.	.	.	.	.	.	.	.	.	.	7	.	.	8	0	18	.	1	.	.	.	.	36
Bourges (M. l'Abbé Moreux)	.	.	4	3	1	.	0	.	.	.	.	.	.	.	.	.	.	.	3	.	2	1	.	8	1	.	0	.	.	.	23
Romorantin	.	.	.	.	.	.	.	.	.	.	.	.	.	.	.	.	.	.	2	.	.	2	2	5	12	.	.	.	.	.	22
La Châtre (M. Rouet)	.	.	1	1	1	0	.	.	.	.	.	.	.	.	.	.	.	6	.	.	3	.	8	20	4	.	.	.	.	1	45
Châteauroux (st. agr.)	.	.	1	3	.	.	0	.	.	.	.	.	.	.	.	.	0	2	2	.	4	1	10	13	.	.	.	.	.	0	36
Felletin	.	.	.	1	0	.	.	.	.	.	.	.	.	3	.	.	3	.	12	.	.	.	3	16	4	6	.	.	.	.	48
Guéret (E. N.)	.	.	3	.	.	.	.	.	.	.	.	.	.	.	.	4	1	.	6	.	15	27	5	2	.	.	.	2	21	2	88
Magnac-Laval	.	.	.	.	.	.	.	.	.	.	.	.	.	.	.	.	.	.	2	.	2	.	.	8	64	9	.	.	.	.	85
Dun-le-Palleteau	.	.	.	.	.	.	.	.	.	.	.	.	.	.	.	.	.	5	.	.	.	.	9	6	.	.	.	.	.	.	20
Montmorillon	.	.	.	.	.	.	.	.	.	.	.	.	.	.	.	.	.	2	.	4	.	16	.	41	.	.	.	.	.	.	64
Eymoutiers	.	.	5	1	.	.	.	.	.	.	.	.	.	.	.	3	.	4	.	1	6	6	15	5	22	.	.	.	.	20	89
St-Germain-les-Belles	.	.	.	.	3	.	.	.	.	.	.	.	.	.	.	.	3	.	5	.	.	10	3	11	10	9	.	.	.	.	56
Limoges (M. Geneste)	.	.	.	.	.	.	.	.	.	.	.	.	.	.	.	.	.	8	.	.	8	6	3	17	12	12	.	.	.	.	66
Chabanais	.	.	.	1	0	0	.	.	.	.	.	.	.	.	.	.	.	.	2	.	4	5	1	11	9	4	.	.	.	.	38
Montamisé (Mme Farcy)	.	.	0	.	.	.	.	.	.	.	.	.	.	.	.	.	.	.	.	12	2	4	1	38	1	.	.	.	.	0	59
Châtellerault	.	.	.	1	.	.	.	.	.	.	.	.	.	.	.	.	.	.	.	.	9	1	6	19	1	.	.	.	.	.	36
Givry (Fourchambault)	.	.	.	.	.	1	.	.	.	.	.	.	.	.	.	.	.	.	9	.	.	2	.	5	.	.	.	.	.	.	17
Saint Satur	.	0	2	.	.	.	.	.	.	.	.	.	.	.	.	.	.	4	.	.	.	3	.	5	.	.	1	.	.	.	15
Gien (M. le Dr Raffard)	.	3	6	1	.	.	.	.	.	.	.	.	.	.	.	.	.	4	.	.	2	.	.	2	1	.	.	.	2	.	22
Orléans (E. N.)	.	.	4	1	.	.	.	.	.	.	.	.	.	.	.	.	.	.	.	.	4	.	1	1	.	.	.	.	.	4	15
Blois (E. N.)	.	.	1	.	0	.	.	.	.	.	.	.	.	.	.	0	0	.	.	.	6	1	8	21	0	.	.	.	.	2	39
Baugé	.	.	0	0	.	.	.	.	.	.	.	.	.	.	.	.	3	.	2	.	5	2	2	6	7	0	.	.	.	.	28
Châteaudun (M. Barrière)	.	.	1	.	.	.	.	.	.	.	.	.	.	.	.	.	1	.	.	.	3	1	.	6	1	.	.	.	.	.	12
Authon-du-Perche	.	.	1	0	.	.	.	.	.	.	.	.	.	.	.	.	.	.	2	.	4	.	2	9	1	.	.	.	.	.	19
Vendôme (P. C.)	.	.	1	.	3	.	.	.	.	.	.	.	.	.	.	1	.	.	.	.	4	.	6	3	4	.	.	.	.	.	21
Noyant	.	.	.	6	.	.	8	.	.	.	14	.	.	.	.	.	.	16	4	.	.	.	.	.	4	.	.	.	.	.	52
St-Maré-de-Rémo (Beauvilliers)	0	.	1	1	0	.	.	.	.	.	.	.	.	.	.	.	.	.	9	.	5	4	.	3	6	.	.	.	.	.	30
Nogent-le-Rotrou	.	.	3	.	.	.	.	.	.	.	.	.	.	.	.	.	.	.	13	.	3	4	0	5	2	.	.	.	.	.	30
Grez-en-Bouëre	.	1	.	2	.	.	.	.	.	.	.	.	.	.	.	.	12	.	1	.	1	4	8	1	.	.	.	.	.	2	31
Le Mans (Gaz)	.	.	1	0	0	.	.	.	.	.	.	.	.	.	.	.	.	.	12	.	6	2	3	6	7	.	.	.	.	.	37
Ambrières	.	.	.	.	1	1	.	.	.	.	.	.	.	.	.	.	3	.	43	.	11	8	2	10	16	2	0	.	.	.	97
Evron	.	.	.	.	.	.	.	.	.	.	.	.	.	.	.	.	.	7	.	12	.	2	.	12	3	.	.	2	.	.	38
Château-Gontier	.	.	0	.	.	.	.	.	.	.	.	.	.	.	.	1	.	13	.	8	9	.	2	14	2	1	0	.	.	4	53
Nantes (Obs.)	.	.	1	.	.	.	.	.	.	.	.	.	.	.	.	2	5	12	.	0	2	1	.	22	.	.	.	.	.	2	46
Saint-Nazaire	.	1	.	.	.	.	.	.	.	.	.	.	.	.	.	3	2	.	1	9	1	3	.	5	19	.	.	.	.	.	43
Les Ponts-de-Cé (St-Aubin)	.	.	1	.	.	.	.	.	.	.	.	.	.	.	.	1	.	2	.	3	.	8	7	5	.	.	.	.	.	3	30
La Pommeraye	.	.	0	1	.	.	.	.	.	.	.	.	.	.	.	.	2	.	5	.	3	0	8	11	14	4	.	.	.	.	49
Les Herbiers	.	.	.	.	.	.	.	.	.	.	.	.	.	.	.	.	2	.	5	.	1	5	3	8	35	.	.	.	.	.	56
Montaigu	.	.	.	.	.	.	.	.	.	.	.	.	.	.	.	.	1	.	4	.	.	.	1	12	24	.	.	.	.	.	42
BASSINS ENTRE LA LOIRE ET LA GIRONDE.																															
Pointe St-Gildas (Sém.)	.	.	1	.	.	.	.	.	.	.	.	.	.	.	.	1	.	14	.	8	.	.	0	10	8	.	.	.	.	3	44
Les Sables-d'Olonne	.	.	0	.	.	.	.	.	.	.	.	.	.	.	.	.	1	.	6	1	1	11	6	19	.	.	.	.	.	.	46
Luçon	.	.	1	0	.	.	.	.	.	.	.	.	.	.	.	.	.	.	3	.	1	2	2	12	13	.	.	.	.	.	34

STATIONS.	1	2	3	4	5	6	7	8	9	10	11	12	13	14	15	16	17	18	19	20	21	22	23	24	25	26	27	28	29	30	TOTAL.
BASSINS ENTRE LA LOIRE ET LA GIRONDE (suite).																															
Boisragon (Cte de Breloux).	.	.	0	.	0	0	.	.	.	.	.	.	0	.	.	0	.	.	.	.	6	3	0	28	6	.	.	.	.	.	44
Niort (Comporté)..	.	.	.	0	.	.	.	.	.	.	.	.	.	.	.	.	.	.	.	.	3	2	3	12	32	3	.	.	.	.	55
La Rochelle (P. C.).	.	.	.	.	.	1	.	.	.	.	.	.	.	.	.	.	.	.	.	.	6	.	20	8	31	.	.	.	.	.	66
Angoulême (E. N.).	.	.	.	.	1	.	.	.	.	.	.	.	.	.	.	.	.	.	.	1	1	1	.	41	4	.	.	.	.	1	49
Barbezieux.....	.	.	.	2	2	1	.	.	.	.	.	.	.	.	.	.	.	.	.	.	2	11	2	12	46	.	.	.	.	1	78
Jonzac.....	.	.	.	1	.	.	.	.	.	.	.	.	.	.	.	.	.	.	.	.	3	2	7	14	22	.	.	1	.	1	50
Civray.....	.	.	.	1	.	0	.	.	.	.	.	.	0	.	.	.	0	.	3	.	5	4	8	17	18	5	.	.	.	.	62
Rochefort-s-M. (Obs.)	.	.	.	0	1	.	.	.	.	.	.	.	.	.	.	0	.	.	.	5	0	3	.	32	1	.	.	.	.	.	43
BASSIN DE LA GIRONDE.																															
Ussel.....	.	.	.	.	.	5	1	.	.	.	.	.	.	.	.	.	.	4	7	.	.	.	.	10	12	7	2	.	.	6	54
Saignes.....	.	.	.	.	.	.	.	.	.	.	.	.	6	2	.	4	10	23	.	.	.	.	.	.	.	18	7	.	.	10	80
Combemaury.....	.	.	.	2	0	.	.	.	.	.	.	.	.	.	.	.	9	.	18	8	1	5	.	10	50	16	.	.	.	.	119
Montfaucon.....	.	.	.	.	.	.	.	.	.	7	.	23	.	.	.	4	.	6	.	6	4	.	.	.	60	.	.	.	.	15	125
La Boissière (Cte du Bugue)	.	.	.	1	3	.	.	.	.	.	.	.	45	.	.	.	10	.	3	.	.	.	.	17	10	15	.	.	.	.	103
Manaurie.....	.	.	.	.	.	.	.	.	.	.	.	9	.	.	.	13	.	4	.	.	1	.	11	23	1	.	.	.	.	12	72
St-Avit-du-Moiron.	.	.	.	.	2	.	.	.	.	.	.	.	.	.	.	.	.	.	5	.	.	3	.	.	40	2	.	.	.	.	53
Périgueux (E. N.).	.	.	.	1	2	.	.	.	.	.	.	.	24	.	.	1	.	7	2	0	11	6	0	22	14	.	.	.	.	13	104
Le Bleymard.....	.	.	.	.	.	.	.	.	.	.	.	.	.	.	.	.	5	23	7	.	2	2	56	32	7	.	.	.	.	.	133
Mende (E. N.).....	.	.	.	.	.	.	.	.	.	3	.	.	.	.	.	.	33	.	32	29	.	.	5	24	22	3	.	.	.	.	151
Nasbinals.....	.	.	.	.	.	.	.	.	.	.	.	.	.	.	.	.	26	8	45	16	.	.	.	42	61	6	.	.	.	.	203
Entraygues.....	.	.	.	.	.	.	.	.	.	.	.	.	.	.	.	.	.	32	.	12	4	.	.	14	36	.	.	.	.	.	98
Figeac (S. hy.).....	.	.	.	3	.	.	.	.	.	.	.	14	.	.	.	.	9	.	28	.	.	.	.	40	20	.	.	.	.	18	132
Cahors (P. C.).....	.	.	.	.	6	.	.	.	.	7	2	.	35	.	.	.	3	.	10	4	.	1	5	26	36	7	.	.	.	.	144
Villeneuve-s-Lot (C. M.).	.	.	.	1	.	.	.	.	.	0	.	1	1	.	.	.	2	.	5	.	0	1	3	30	19	3	.	.	.	.	68
Pont-de Montvert...	.	.	.	.	.	.	.	.	.	.	11	4	.	.	2	.	8	3	.	2	.	.	7	40	8	6	.	.	.	2	93
Séverac-le-Château.....	.	.	.	.	.	.	.	.	.	.	.	.	.	.	.	.	1	46	.	26	.	.	0	35	30	5	.	.	.	16	157
Lacaune (M. Mettey).	.	.	.	1	1	.	.	.	3	.	.	.	27	3	.	.	.	2	2	.	1	.	22	49	10	.	.	.	.	.	120
Labruguière..... ..	.	.	.	.	4	.	.	.	10	.	.	3	21	2	.	.	.	.	4	8	2	.	.	47	19	3	.	.	.	.	123
Castres.....	.	.	.	.	4	.	.	.	1	.	.	.	19	.	.	.	.	.	7	10	.	1	.	32	28	2	.	.	.	.	105
Grésigne (Cte de Montauban).	.	.	.	.	8	.	.	.	1	.	.	2	39	.	.	.	.	.	14	9	1	0	2	60	56	8	.	.	.	.	199
Carmaux.....	.	.	.	.	1	.	.	.	.	.	.	.	10	.	.	.	.	.	.	23	.	1	.	30	42	5	.	.	.	.	112
Montauban (E. N.).	.	.	.	0	2	.	.	.	.	.	.	.	27	.	.	.	.	.	7	6	.	2	2	1	60	19	.	.	.	31	156
Puylagarde.....	.	.	.	.	4	1	.	.	.	.	.	.	6	.	.	.	.	3	15	7	.	1	.	34	46	21	.	.	.	.	138
La Française.....	.	.	.	.	0	0	.	.	.	.	.	30	.	.	.	.	3	.	3	2	15	0	.	46	34	.	.	.	.	14	147
Arreau..... ..	.	.	.	.	.	.	.	.	.	5	.	.	54	3	.	.	.	.	.	7	7	13	6	.	.	.	.	.	.	.	96
Belpech (M. Ferrand).....	.	.	.	.	.	.	.	.	1	.	.	35	5	.	.	.	4	10	4	0	2	10	14	0	.	.	.	.	.	2	89
Toulouse (Obs.)...	.	.	.	.	1	.	.	.	.	2	.	0	32	3	.	.	.	.	12	12	1	.	3	22	5	0	.	.	.	27	120
Masseube.....	.	.	.	.	.	.	.	.	.	11	.	.	121	1	.	.	7	.	6	14	.	.	.	7	5	.	.	.	.	.	171
Auch (P. C.).....	.	.	.	.	.	.	.	.	.	13	.	42	1	.	.	.	1	.	9	7	1	.	.	24	8	.	.	.	.	0	106
Vic-Fezensac.....	.	.	.	.	.	.	.	.	.	.	.	5	4	1	.	.	1	.	7	4	4	2	3	8	15	.	.	.	.	.	54
Lectoure.....	.	.	.	.	.	.	.	.	.	.	.	.	8	.	.	.	.	.	8	2	.	.	.	26	38	.	.	.	.	.	82
Agen (P. C.).....	.	.	.	1	.	.	.	.	.	.	.	1	.	.	.	.	.	.	.	4	16	21	.	.	.	.	.	.	.	5	52
Budos.....	.	.	.	1	1	.	.	.	.	.	.	7	0	.	.	.	.	.	6	.	4	1	.	1	35	4	.	.	.	6	64
Bordeaux-Floirac (Obs.)..	.	.	.	1	1	0	0	.	.	.	.	2	.	.	.	.	.	.	1	0	5	5	1	0	46	2	.	.	.	2	65
Chateau-Lafite (Pauillac)..	.	.	.	1	1	.	.	.	.	.	.	.	.	.	.	.	.	.	1	0	3	6	6	1	42	.	.	.	.	2	64
Pointe-de-Grave...	.	.	.	.	3	.	.	.	.	.	.	.	.	.	.	.	1	.	.	.	2	3	.	3	33	3	.	.	.	.	49

STATIONS.	1	2	3	4	5	6	7	8	9	10	11	12	13	14	15	16	17	18	19	20	21	22	23	24	25	26	27	28	29	30	TOTAL.
BASSINS ENTRE LA GIRONDE ET LES PYRÉNÉES.																															
Hourtin (Ph.)	.	.	.	4	0	1	.	.	.	.	.	.	.	.	.	.	.	.	.	1	1	6	13	1	27	2	.	.	.	1	56
Arcachon (C. M.)	.	.	.	3	1	0	.	.	.	.	.	0	.	.	.	.	.	.	2	.	.	19	3	1	31	1	.	.	.	1	63
Belin	.	.	.	1	2	.	.	.	.	.	.	3	.	.	.	.	.	.	1	.	3	0	0	.	48	3	3	.	.	3	63
Pic-du-Midi (Obs.)	.	.	.	.	.	.	.	.	0	9	1	1	96	33	.	.	1	.	5	15	5	2	1	7	9	.	.	.	.	.	185
Bagnères-de-B. (Obs.)	.	.	.	.	.	.	.	.	0	1	.	66	25	1	.	1	1	6	20	5	2	0	2	4	.	.	.	.	.	.	134
Laruns	.	.	.	.	.	.	.	2	.	7	.	3	28	16	.	.	3	7	6	20	4	.	2	3	9	.	.	.	.	9	115
Pau (Château)	.	.	.	.	.	.	.	.	.	.	4	6	11	.	.	5	.	.	11	7	4	20	.	8	.	.	.	.	.	30	105
Oloron	.	.	.	.	1	.	1	.	3	1	.	6	26	9	.	4	1	4	14	6	3	3	.	.	.	.	.	.	.	14	96
Riscle	.	.	.	.	.	.	.	.	.	.	.	1	3	.	.	.	.	.	6	8	1	1	1	11	24	0	.	.	.	.	56
Tartas	.	.	.	.	.	.	.	.	.	.	2	.	.	.	.	.	.	3	1	4	.	.	2	42	.	.	.	.	2	.	54
Bayonne	.	.	.	6	1	.	.	.	.	.	.	2	12	8	.	.	2	.	.	15	19	2	9	10		.	.	.	.	.	90
BASSINS ENTRE LES PYRÉNÉES ET LE RHÔNE.																															
Col de Puymorens	.	.	.	.	.	.	.	.	12	.	.	8	14	.	.	.	.	.	19	3	3	4	4	1	2	.	.	.	.	.	70
Prats-de-Mollo	.	.	.	.	.	.	.	.	.	.	.	11	.	.	.	.	.	.	3	20	3	13	.	.	.	.	.	3	.	.	53
Céret (P. C.) (ville)	.	.	.	.	.	.	.	.	.	.	.	.	.	.	.	.	.	.	.	.	1	.	13	5	1	.	.	.	.	.	20
Le Vernet-les-Bains	.	.	.	.	.	.	.	.	.	1	.	.	4	.	.	.	.	0	.	0	1	.	5	2	2	1	.	.	.	.	16
Perpignan (Obs.)	.	.	.	.	.	.	.	.	.	0	.	1	.	.	.	.	.	0	.	1	.	1	8	12	2	.	.	.	.	.	25
Maury	.	.	.	.	.	.	.	.	.	.	.	.	3	.	.	.	.	.	.	.	.	.	.	7	6	.	.	.	.	.	16
Narbonne (Collège)	.	.	.	.	.	.	.	.	.	.	.	.	8	.	.	.	.	.	.	.	.	.	3	36	4	.	.	.	2	.	53
Cap Béar (Ph.)	.	.	.	.	.	.	.	.	.	.	.	.	2	.	.	.	.	.	.	.	1	2	9	17	.	.	.	.	.	.	31
Quillan	.	.	.	.	.	.	.	.	.	4	.	.	.	.	.	.	.	.	7	.	.	.	.	11	.	.	.	.	.	15	37
Limoux	.	.	.	.	.	.	.	.	.	.	.	23	.	.	.	.	.	.	.	.	.	10	4	.	.	.	.	.	.	8	45
Castelnaudary (P.C.)	.	.	.	.	.	.	.	.	.	.	.	53	3	.	.	.	.	.	8	3	.	.	11	3	.	.	.	.	.	6	87
L'Escandolgue	.	.	.	.	.	.	.	.	.	.	.	54	.	.	.	.	9	11	.	.	.	.	.	59	12	.	.	.	.	86	231
Valleraugue	.	.	.	.	.	.	.	.	.	.	.	.	.	.	.	2	22	18	19	6	.	.	.	27	20	.	.	.	.	32	146
Col de la Cardonnille	.	.	.	.	.	.	.	.	.	.	.	.	.	.	.	.	.	.	.	.	20	.	.	28	14	.	.	.	.	7	69
Montpellier (École d'Agr.)	.	.	.	.	.	.	.	.	.	.	.	7	.	.	.	1	0	8	8	15	.	3	20	47	2	.	.	.	.	76	185
Béziers	.	.	.	.	.	.	.	.	.	.	.	11	2	.	.	.	.	.	.	.	.	.	4	41	2	.	.	.	.	9	69
BASSIN DU RHÔNE.																															
Pontaillier-s.-Saône	.	.	.	.	.	.	.	.	.	.	.	10	8	.	.	12	1	8	8	15	.	3	8	30	0	.	.	.	.	1	106
Vesoul (E. N.)	3	2	10	3	2	.	.	.	.	.	.	.	.	.	.	.	3	2	52	5	3	4	1	4	1	.	13	.	.	.	108
Vioménil (S. hy.)	5	2	14	.	.	7	3	.	.	.	.	.	.	.	.	.	2	.	69	.	1	7	0	1	1	.	.	.	.	.	113
Fontenoy-le-Ch. (S. hy.)	.	3	12	6	.	0	.	.	.	.	.	.	.	.	.	0	.	.	60	.	7	1	1	.	.	.	.	2	.	11	103
Charmoy	6	.	7	3	2	.	.	.	.	.	.	.	.	.	.	.	2	.	45	.	0	2	2	1	2	.	4	1	.	.	77
Villegusien	.	.	5	3	.	.	.	.	.	.	.	.	.	.	.	.	2	.	46	.	.	.	.	1	5	.	.	.	4	.	64
Dijon	.	.	3	.	.	.	.	.	.	.	.	.	.	.	.	.	.	32	24	.	.	.	.	13	.	1	.	3	.	7	81
Beaune	6	3	9	4	5	.	.	.	.	.	.	.	.	.	.	.	2	20	1	.	0	2	10	13	0	.	.	.	.	.	79
Lons-le-S. (E. N.)	0	2	12	8	3	.	.	.	.	3	.	.	.	.	.	.	22	.	70	7	6	5	2	17	5	4	.	.	.	.	164
Bourg (E. N.)	.	.	6	.	.	.	.	.	.	.	.	.	.	.	.	.	27	.	65	14	2	5	9	16	2	17	.	.	.	.	162
Ste-Foy-l'Argentière	.	.	.	2	.	.	.	.	.	.	.	.	.	.	.	.	23	18	99	24	2	15	4	52	5	5	.	.	.	.	248
Les Longevilles-Basses	7	3	2	6	2	.	.	.	0	2	.	.	.	0	.	10	7	28	7	19	21	5	12	4	10	4	3	.	.	1	154
Belfort (Château)	4	2	13	9	3	4	0	.	.	4	.	.	.	.	1	.	11	.	20	9	5	16	4	5	7	2	3	.	.	.	120
Besançon (Obs.)	5	1	14	3	2	.	.	.	.	0	.	.	.	.	.	4	31	35	28	7	5	1	7	2	3	3	3	.	.	.	151

STATIONS.	1	2	3	4	5	6	7	8	9	10	11	12	13	14	15	16	17	18	19	20	21	22	23	24	25	26	27	28	29	30	TOTAL.
BASSIN DU RHÔNE (suite).																															
Bellevaux	.	3	2	3	2	.	.	.	.	.	.	.	.	.	.	.	12	15	42	12	19	7	8	15	10	19	.	.	.	5	175
Sallanches	.	3	.	7	.	.	.	.	.	8	.	.	.	.	.	.	.	15	24	.	24	.	13	.	24	.	12	.	.	3	127
Bonneville (E. N.)	.	1	3	.	.	.	.	.	.	.	.	.	.	.	.	.	15	7	29	19	13	9	15	8	23	13	.	.	3	2	159
Frangy	.	.	.	.	.	.	.	.	.	.	.	.	.	.	.	.	4	11	39	23	28	.	4	37	1	15	16	.	4	.	186
St-Laurent-du-Pont (Gare)	.	.	.	.	1	0	.	.	.	.	.	.	.	.	.	.	.	6	49	4	45	27	1	38	2	18	1	.	.	2	193
Nantua	.	.	.	8	5	.	.	.	.	.	.	.	.	.	.	.	27	27	47	.	45	18	6	26	2	20	.	.	.	.	229
Lyon-St-Genis (Obs.)	.	.	.	1	.	.	.	.	.	.	.	.	.	.	.	.	10	11	47	9	19	20	5	27	8	5	3	.	.	.	164
Vocance	.	.	.	.	.	.	.	.	.	.	.	.	.	.	.	.	4	.	48	10	30	1	50	15	10	18	6	.	.	.	193
Barraux (Fort)	.	.	.	.	.	.	.	.	.	.	.	.	.	.	.	.	4	7	12	.	.	18	14	23	36	17	.	.	.	.	132
Bourg-d'Oisans (Ville)	.	.	.	.	.	.	.	.	.	.	.	.	.	.	.	.	.	2	16	11	28	10	4	44	0	8	0	.	.	0	134
Corps	.	.	.	.	.	.	.	.	.	.	.	.	.	.	.	.	.	.	10	9	44	19	6	78	10	10	.	.	.	.	185
Monestier-de-Clermont	.	.	.	.	.	.	.	.	.	.	.	.	.	.	.	.	.	.	24	10	36	22	3	55	2	5	0	.	.	1	159
La Tronche (Asile)	.	.	.	0	.	.	.	.	.	.	.	.	.	.	.	.	3	6	32	9	37	12	2	44	1	3	.	.	.	1	149
Charavines	.	.	.	0	3	.	.	.	.	.	.	.	.	.	.	.	.	9	42	1	25	64	3	50	4	7	.	.	.	.	207
Villard-de-Lans	.	.	.	.	.	.	.	.	.	.	.	.	.	.	.	.	.	.	10	31	36	.	3	49	0	5	.	.	2	.	136
Pont-en-Royans	.	.	.	.	.	.	.	.	.	1	.	.	.	.	.	.	.	5	29	5	31	19	14	38	.	5	1	.	0	1	150
Faucon-du-Caire	.	.	.	.	.	.	.	.	.	.	.	.	.	.	.	.	.	.	33	10	29	6	52	.	9	.	.	.	.	.	140
Château-Arnoux	.	.	.	.	.	.	.	.	.	.	.	.	.	.	.	.	.	.	2	16	5	32	6	41	12	4	.	.	.	.	118
Mane	.	.	.	.	.	.	.	.	.	.	.	.	.	.	.	.	.	.	13	19	12	40	25	42	1	3	.	.	.	.	155
Apt (C. M.)	.	.	.	.	.	.	.	.	.	.	.	.	.	.	.	.	.	.	34	.	18	.	37	.	.	.	.	.	3	.	91
Cavaillon	.	.	.	.	.	.	.	.	.	.	.	.	.	.	.	.	.	16	3	20	4	.	21	7	.	.	.	.	4	15	90
Vernoux (M. Maisonneuve)	.	.	.	.	.	.	.	.	.	.	.	.	.	.	.	.	7	.	41	13	20	10	.	35	4	6	.	.	.	.	135
Montpezat (C. M.)	.	.	.	.	.	.	.	.	.	.	.	.	.	.	.	.	5	55	30	25	25	.	.	25	15	.	.	.	.	40	220
Vialas	.	.	.	.	.	.	.	.	.	.	.	.	.	.	.	.	.	32	13	27	7	1	3	34	18	4	.	.	.	16	155
Saint-Ambroix	.	.	.	.	.	.	.	.	.	.	.	.	.	.	.	.	.	5	42	2	14	1	1	22	9	2	.	.	.	4	102
Uzès (S. hy.)	.	.	.	.	.	.	.	.	.	.	.	.	.	.	.	.	.	.	38	52	.	.	15	12	28	.	.	3	.	.	148
Barjac	.	.	.	.	.	.	.	.	.	.	.	.	.	.	.	.	.	.	41	4	14	.	17	6	1	.	2	.	.	.	85
Crest (M Savoyat)	.	.	.	.	.	.	.	.	.	.	.	.	.	.	.	.	.	22	2	56	11	3	22	8	6	.	.	.	.	5	136
Valréas	.	.	.	.	.	.	.	.	.	.	.	.	.	.	.	.	.	35	5	38	9	.	35	10	4	.	.	.	.	27	163
Lapalud	.	.	.	.	.	.	.	.	.	.	.	.	.	.	.	.	.	39	19	30	2	.	18	3	1	.	.	.	.	57	169
Orange (C. M.)	.	.	.	.	.	.	.	.	.	.	.	.	.	.	.	.	.	65	.	26	8	.	14	3	12	2	.	.	.	.	130
Sault	.	.	.	.	.	.	.	.	.	.	.	.	7	.	.	.	3	26	4	8	7	44	5	.	.	.	.	.	.	6	111
Carpentras (C. M.)	.	.	.	.	.	.	.	.	.	.	.	.	.	.	.	.	.	33	4	48	7	3	27	7	1	.	.	.	.	.	128
Avignon (E. N.)	.	.	.	.	.	.	.	.	0	.	.	.	.	.	.	.	.	29	5	57	3	.	20	11	.	.	.	.	.	.	125
Beaucaire (C. M.)	.	.	.	.	.	.	.	.	.	.	.	.	.	.	.	.	.	16	3	129	3	.	23	13	.	.	24	71	.	.	282
Arles	.	.	.	.	.	.	.	.	.	.	.	.	.	.	.	1	.	.	14	28	3	1	20	8	1	.	.	63	.	.	138
Giraud (Salin)	.	.	.	.	.	.	.	.	.	.	.	.	.	.	.	.	.	1	.	.	25	5	.	12	5	.	.	.	.	.	48
BASSINS ENTRE LE RHÔNE ET L'ITALIE.																															
Bonneval	.	.	.	.	.	.	.	.	.	.	.	.	.	.	.	.	.	.	20	2	14	9	.	33	.	3	.	.	.	2	83
Cuges	.	.	.	.	.	.	.	.	.	.	.	.	.	8	.	.	.	.	5	.	91	20	18	28	7	.	.	.	.	4	181
Marseille (Obs.)	.	.	.	.	.	.	.	.	.	.	.	.	8	.	.	.	.	0	.	2	90	19	17	30	7	1	.	.	4	.	178
Toulon (Obs.)	.	.	.	.	.	.	.	.	.	.	.	.	30	.	.	.	.	.	.	30	22	8	64	25	.	.	.	.	.	.	179
Ile du Levant (sém.)	.	.	.	.	.	.	.	.	.	.	.	.	.	.	.	.	.	.	.	.	.	.	88	26	1	.	.	.	.	.	115
Antibes (M. G. Raymond)	.	.	.	.	.	.	.	.	.	.	.	.	2	.	.	.	.	.	.	.	16	11	8	25	.	.	.	1	1	.	65
Peïra-Cava	1	2	.	.	.	.	.	.	.	.	.	.	.	1	.	.	.	.	.	8	5	4	.	30	.	.	.	.	.	.	50
Utelle	1	.	.	.	.	.	.	.	.	.	.	.	1	3	.	.	.	0	1	2	.	3	3	7	3	.	3	.	2	5	33
Nice (Obs.)	.	.	.	.	.	.	.	.	.	.	.	.	.	0	.	.	0	.	21	.	11	10	45	37	.	.	.	.	.	.	125
Monaco (Musée Océanog.)	.	.	.	.	.	.	.	.	.	.	.	.	.	.	.	.	.	.	2	6	10	23	47	13	.	.	.	.	.	.	101

STATIONS.	1	2	3	4	5	6	7	8	9	10	11	12	13	14	15	16	17	18	19	20	21	22	23	24	25	26	27	28	29	30	TOTAL.
CORSE.																															
Bastia (M. Dapelo)..	.	.	.	.	.	.	.	.	.	.	.	.	.	4	.	.	.	.	.	.	1	.	.	1	32	.	.	.	.	.	38
Calacuccia.....	.	.	.	.	.	.	.	.	.	.	.	.	.	.	1	.	.	.	.	.	.	1	1	5	.	.	.	.	.	.	10
Corte.....	.	.	.	.	.	.	.	.	.	.	.	.	.	.	.	4	.	.	.	.	.	3	.	1	.	.	.	.	.	.	8
Antisanti.....	.	.	.	.	1	.	.	.	.	9	.	.	.	.	.	5	3	.	8	.	.	19	.	7	.	.	.	.	.	.	51
Ajaccio (E. N.)....	.	.	.	.	.	.	.	.	.	.	.	.	.	.	.	.	.	.	.	.	.	.	.	.	.	.	.	.	17	4	21
Sartène.....	.	.	.	.	.	.	.	.	.	.	.	.	.	8	.	.	.	.	.	.	.	7	.	.	.	.	.	.	17	.	32
Cap Pertusato (Ph.)..	.	.	.	.	.	.	.	.	.	.	.	.	.	.	.	.	.	.	.	.	.	.	.	.	.	.	.	.	.	5	5

OBSERVATIONS DU MOIS D'OCTOBRE 1920.

STATIONS.	1	2	3	4	5	6	7	8	9	10	11	12	13	14	15	16	17	18	19	20	21	22	23	24	25	26	27	28	29	30	31	TOTAL.
BASSIN DU RHIN.																																
Mulhouse (Lycée).	1	9	6	1	.	.	.	.	.	.	.	.	.	.	.	.	.	1	7	.	.	.	.	.	.	.	.	.	.	.	.	24
Ballon de Guebwiller.	3	21	13	2	.	.	.	.	.	0	1	0	.	.	.	0	.	8	4	.	.	.	.	.	0	.	.	.	.	.	.	52
Strasbourg (Inst. de Phys. du G.)	0	12	8	2	0	0	0	0	1	.	.	.	.	1	.	0	0	11	7	.	.	.	.	.	.	.	.	.	.	.	.	41
BASSIN DE LA MOSELLE.																																
Bellefontaine (Pépinière).	.	4	1	.	.	.	.	.	.	.	.	.	.	.	.	.	29	7	.	.	.	.	.	.	.	.	.	.	.	.	.	41
Ballon de Servance (fort).	17	21	7	1	.	.	.	.	.	13	.	.	.	.	.	.	4	16	1	.	.	.	.	.	.	.	.	.	.	.	.	79
Épinal (C. M.)	7	2	3	.	.	.	.	.	.	.	.	.	.	0	1	.	9	9	.	.	.	.	.	.	.	.	.	.	.	.	.	30
Mirecourt (E. N.)	7	.	4	.	.	.	.	.	.	.	.	.	0	.	.	.	.	32	.	.	.	.	.	.	.	.	.	.	.	.	.	43
Metz	3	6	5	1	.	.	.	.	.	.	.	.	.	.	.	.	.	28	6	.	.	.	.	.	.	.	.	.	.	.	.	49
BASSINS DE LA MEUSE, DE LA CHIERS ET DE LA SAMBRE.																																
Bassoncourt	21	.	4	.	.	.	.	.	.	.	.	.	.	.	.	.	.	6	.	.	.	.	.	.	.	.	.	.	.	.	.	31
Contrexéville	7	4	7	.	.	.	.	.	.	.	.	.	.	.	.	.	.	8	7	.	.	.	.	.	.	.	.	.	.	.	.	34
Châtenois	18	.	6	.	.	.	.	.	.	.	.	.	.	.	.	.	.	10	1	.	.	.	.	.	.	.	.	.	.	.	.	36
Neufchâteau (M. Grandcolas)	35	0	2	.	.	.	.	.	.	.	.	.	.	.	.	.	.	17	8	.	.	.	.	.	.	.	.	.	.	.	.	62
Vouthon-Bas	27	.	.	.	.	.	.	.	.	.	.	.	.	.	.	.	.	24	3	.	.	.	.	.	.	.	.	.	.	.	.	54
Commercy (E. N.)	11	.	1	.	.	1	.	.	.	.	.	.	.	0	.	.	.	16	.	.	.	.	.	.	.	.	.	.	.	.	.	29
Charleville (E. N.)	17	1	0	.	.	.	1	.	.	.	.	.	.	2	0	.	1	45	.	.	.	.	.	.	.	.	.	.	.	.	.	67
BASSINS DE L'ESCAUT, DE LA LYS, DE L'YSER ET DE L'AA.																																
Dunkerque (Sém.)	.	4	.	.	.	.	1	.	.	.	.	.	.	.	3	7	.	1	.	.	.	.	.	.	.	.	.	.	.	.	.	15
BASSINS DE LA CANCHE, DE LA SOMME, DE LA BÉTHUNE, ETC.																																
Cap Gris-Nez (Sém.)	7	1	1	.	.	.	.	.	.	.	.	.	.	2	27	6	.	.	.	.	.	.	.	.	.	.	.	.	.	.	.	44
Boulogne (P. C.)	5	.	.	.	.	.	.	.	.	.	.	.	3	.	10	.	.	.	.	.	.	.	.	.	.	.	.	.	.	.	5	23
La Canche (Le Touquet)	4	.	.	.	.	.	0	.	.	.	.	.	5	1	2	.	.	.	.	.	.	.	.	.	.	.	.	.	.	0	0	13
St-Riquier (M. Chopart)	.	.	.	.	.	.	.	.	.	.	.	.	.	.	.	.	.	12	.	.	.	.	.	.	.	.	.	.	.	.	.	11
Eu	3	.	.	.	.	.	3	.	.	.	.	.	.	.	.	.	.	16	.	.	.	.	.	.	.	.	.	.	.	.	.	22
Neufchâtel-en-Bray.	1	5	2	.	.	.	2	.	.	.	.	.	.	6	.	9	5	13	1	.	.	.	.	.	.	.	.	.	.	.	.	42
Dieppe	9	2	.	.	.	.	.	2	.	.	.	.	.	.	0	2	.	7	2	.	.	.	.	.	.	.	.	.	.	.	.	23
Cany-Barville	8	3	.	.	.	.	2	.	.	.	.	.	.	3	.	.	.	3	.	.	.	.	.	.	.	.	.	.	.	.	.	17
Cap d'Antifer (ph.)	2	3	.	.	.	2	0	1	0	.	.	.	.	.	.	.	.	.	.	.	.	.	.	.	.	.	.	.	.	.	.	7

STATIONS.	1	2	3	4	5	6	7	8	9	10	11	12	13	14	15	16	17	18	19	20	21	22	23	24	25	26	27	28	29	30	31	TOTAL.
BASSIN DE LA SEINE.																																
Château-Chinon...	20	4	10	.	.	.	0	27	.	3	.	.	.	.	.	.	.	9	.	.	.	.	.	.	.	.	.	.	.	.	.	72
Lormes.....	12	.	4	.	.	.	.	20	.	.	1	.	.	.	.	.	.	7	.	.	.	.	.	.	.	.	.	.	.	.	.	43
Clamecy (C. M.)...	5	.	.	.	.	.	3	10	.	.	.	.	.	.	.	.	.	4	.	.	.	.	.	.	.	.	.	.	.	.	.	22
Marigny-le-Cahouët.	4	1	1	.	.	.	2	.	.	.	.	.	.	.	.	.	1	.	.	.	.	.	.	.	.	.	.	.	.	.	.	9
Montbard (Écluse).	0	2	.	.	.	3	.	.	0	.	.	.	.	.	.	.	2	.	.	.	.	.	.	.	.	.	.	.	.	.	.	7
Auxerre (C. M.)...	4	0	1	.	.	.	9	18	0	.	.	.	.	.	0	0	.	6	.	.	.	.	.	.	.	.	.	.	.	.	.	37
Tonnerre (P. C.)..	27	3	4	.	.	.	3	11	.	.	.	.	.	.	.	.	.	5	.	.	.	.	.	.	.	.	.	.	.	.	.	54
Laroche-s.-Yonne.	.	.	.	.	.	.	10	10	.	.	.	.	.	.	.	.	8	.	.	.	.	.	.	.	.	.	.	.	.	.	.	28
Saint-Martin (Sens)	.	.	.	.	.	.	11	8	.	.	.	.	.	.	.	.	.	21	.	.	.	.	.	.	.	.	.	.	.	.	.	39
Villeneuve-l'Archevêque...	8	.	.	.	.	.	12	6	.	.	.	.	.	.	.	.	.	10	.	.	.	.	.	.	.	.	.	.	.	.	.	36
Baigneux-les-Juifs..	.	4	.	.	.	.	.	.	.	.	.	.	.	.	.	.	.	.	.	.	.	.	.	.	.	.	.	.	.	.	.	4
Laignes.....	10	2	.	.	.	3	2	.	.	.	.	.	.	.	.	.	2	.	.	.	.	.	.	.	.	.	.	.	.	.	.	19
Clairvaux.....	16	2	3	.	.	.	.	.	.	.	.	.	.	.	.	.	.	4	.	.	.	.	.	.	.	.	.	.	.	.	.	25
Troyes (E. N.).....	5	?	0	.	.	.	2	10	1	.	.	.	.	.	.	.	2	6	.	.	.	.	.	.	.	.	.	.	.	.	.	26 ?
Bray-s.-Seine (P.C.)	7	2	.	.	.	.	4	.	.	.	.	.	.	.	.	.	.	40	.	.	.	.	.	.	.	.	.	.	.	.	.	54
Étampes (P. C.)...	.	.	.	.	.	1	2	.	.	.	.	.	.	.	.	.	.	61	4	.	.	.	.	.	.	.	.	.	.	.	8	76
Fontainebleau (Éc. d'Appl.)	.	.	.	.	.	.	15	2	.	.	.	.	.	.	.	.	.	59	1	.	.	.	.	.	.	.	.	.	.	.	.	77
Touquin (P. C.)...	3	.	.	.	.	.	6	1	.	.	.	.	.	.	.	.	.	81	.	.	.	.	.	.	.	.	.	.	.	.	.	91
Saclay.....	4	.	.	.	.	6	.	.	.	.	.	.	.	.	19	.	.	38	18	.	.	.	.	.	.	.	.	.	.	.	.	82
Le Perray (St-Hubert) ...	3	1	.	.	.	4	.	.	.	.	.	.	.	.	.	.	.	54	5	.	.	.	.	.	.	.	.	.	.	.	.	67
Versailles (Montbauron)...	2	.	.	.	.	.	.	.	.	.	.	.	.	.	4	.	.	74	9	.	.	.	.	.	.	.	.	.	.	.	.	89
Sèvres (Ch. des Bruyères).	1	1	.	.	.	1	1	0	.	.	.	.	.	2	0	.	22	64	1	.	0	0	.	.	.	.	.	.	0	0	.	93
Paris (B. C. M., cour) (1)..	2	.	.	.	.	1	.	.	.	.	.	.	.	1	.	.	72(2)	6	.	.	.	.	.	.	.	.	.	.	.	.	4	85
Richebourg.....	20	.	.	6	.	.	.	.	.	.	.	.	.	.	.	.	.	.	.	.	.	.	.	.	.	.	.	.	.	.	.	27
Chaumont (E.N.)..	13	.	2	.	.	.	1	.	.	.	.	.	.	0	.	.	0	3	1	.	.	.	.	.	.	.	.	.	.	.	.	20
Aillianville.....	52	.	2	.	.	.	.	.	.	.	.	.	.	.	.	.	.	6	2	.	.	.	.	.	.	.	.	.	.	.	.	62
Demange-aux-Eaux	12	.	.	.	.	.	.	.	.	.	.	.	.	.	2	.	.	10	3	.	.	.	.	.	.	.	.	.	.	.	.	26
Bar-le-Duc (P. C.)..	5	4	1	0	.	.	0	.	.	.	.	.	.	.	.	.	.	19	0	.	.	.	.	.	.	.	.	.	.	.	.	29
Montmort (village).....	18	.	.	.	.	.	6	20	.	.	.	.	.	.	.	.	.	73	3	.	.	.	.	.	.	.	.	.	.	.	.	120
Coulommiers (P.C.)	.	1	1	.	.	.	5	.	.	.	.	.	.	.	.	.	.	66	3	.	.	.	.	.	.	.	.	.	.	.	.	76
Parc de Saint-Maur (Obs.).(3)	1	1	.	.	.	3	.	.	.	.	.	.	.	0	0	.	55	10	.	.	.	.	.	.	.	.	.	.	.	.	.	69
Givry-en-Argonne.	10	3	1	.	.	.	1	.	.	.	.	.	.	.	.	.	.	31	.	.	.	.	.	.	.	.	.	.	.	.	.	45
Mourmelon-le-Grand.....	8	1	0	.	.	.	1	0	.	.	.	.	.	.	.	.	.	38	4	.	.	.	.	.	.	.	.	.	.	.	.	52
Lihus.....	1	5	6	.	.	.	.	1	.	.	.	.	.	.	.	.	.	45	4	.	.	.	.	.	.	.	.	.	.	.	.	62
Beauvais (C. M.)..	1	4	.	.	.	.	1	.	.	.	.	.	.	.	.	.	.	36	2	.	.	.	.	.	.	.	.	.	.	.	6	50
Noailles.....	4	0	.	.	.	.	.	.	.	.	.	.	.	.	.	.	.	45	6	.	.	.	.	.	.	.	.	.	.	.	2	57
Pontoise (St-Ouen-l'Aum., écl.)	0	0	.	.	.	0	0	.	.	.	.	.	.	.	.	.	12	45	2	.	.	.	.	.	.	.	.	.	.	.	.	61
Fontaines.....	.	.	.	.	.	15	4	.	.	.	.	.	.	0	.	.	10	0	.	.	.	.	.	.	.	.	.	.	.	.	.	29
Charny.....	8	0	.	.	.	.	15	.	.	.	.	.	.	.	.	.	.	12	0	.	.	.	.	.	.	.	.	.	.	.	.	35
Grignon (Cte de Vieilles-Maisons).....	4	.	.	.	.	.	5	.	.	.	.	.	.	.	3	.	6	34	.	.	.	.	.	.	.	.	.	.	.	.	.	25
Courpalet (Cte de Montereau).....	3	1	.	.	.	3	6	.	.	.	.	.	.	0	.	.	18	2	.	.	.	.	.	.	.	.	.	.	.	.	.	34
Nemours (P. C.)..	.	.	.	.	.	10	.	.	.	.	.	.	.	.	.	.	.	45	.	.	.	.	.	.	.	.	.	.	.	.	5	59

(1) La pluie a été totalisée le matin à 9^h et reportée à la date de la veille.

(2) C'est la plus forte hauteur d'eau ($71^{mm},7$) enregistrée à Paris jusqu'à cette date. (Fortes pluies également dans la région parisienne et même au-delà. Voir les remarques insérées aux pages 103 et 104).

(3) La pluie a été relevée de 0^h à 24^h.

STATIONS.	1	2	3	4	5	6	7	8	9	10	11	12	13	14	15	16	17	18	19	20	21	22	23	24	25	26	27	28	29	30	31	TOTAL.
BASSIN DE LA SEINE (suite).																																
Courville	2	.	.	.	.	1	4	.	.	.	.	.	2	.	.	.	22	2	.	.	.	.	.	.	.	.	.	.	.	.	.	33
Senonches	4	2	1	.	.	0	5	.	.	.	.	.	.	4	.	.	3	35	2	0	.	.	.	.	.	.	.	.	.	.	.	57
Dreux	2	1	.	.	1	.	4	.	.	.	.	.	.	.	.	.	7	27	3	.	.	.	.	.	.	.	.	.	.	.	.	44
Forêt du Perche (La Foucaudière)	.	9	3	.	.	0	6	1	.	.	.	.	.	0	.	.	.	22	1	.	.	0	.	.	.	.	.	.	.	.	.	44
La Bonneville	4	6	.	.	.	.	5	.	.	.	.	.	.	9	.	.	12	8	.	.	.	.	.	.	.	.	.	.	.	.	0	44
Val-Joyeux (Obs. mag.)	2	1	.	.	.	.	1	0	.	.	.	.	.	.	1	.	.	69	5	.	.	.	.	.	.	.	.	.	.	.	.	79
Chaumont-en-Vexin	2	3	4	.	.	.	.	.	.	.	.	.	.	.	.	.	.	42	.	.	.	.	.	.	.	.	.	.	.	.	.	51
Gurnay-en-Bray (P.C.)	8	6	2	.	.	.	.	3	.	.	.	.	.	.	2	.	.	29	3	.	.	.	.	.	.	.	.	.	.	.	.	54
Buchy	7	1	.	.	.	.	4	.	.	.	.	.	4	3	2	.	.	23	2	.	.	.	.	.	.	.	.	.	.	.	13	58
Rouen (île Lacroix)	1	4	1	.	.	.	4	0	.	.	.	.	.	0	1	.	.	8	1	.	.	.	.	.	.	.	.	.	.	.	.	20
Bolbec	3	.	.	.	.	.	4	.	.	.	.	.	12	.	.	.	1	0	.	.	.	.	.	.	.	.	.	.	.	.	12	32
Le Havre (r. des Ormeaux)	5	.	.	.	.	2	1	5	.	.	.	.	.	.	1	.	.	0	.	.	.	.	.	.	.	.	.	.	.	.	0	14
Le Neubourg	1	3	1	.	.	.	.	5	.	.	.	.	.	3	1	2	.	7	2	.	.	.	.	.	.	.	.	.	.	.	.	24
BASSINS ENTRE LA SEINE ET LA POINTE DE BRETAGNE.																																
Lisieux (C. M.)	.	6	.	.	.	4	.	1	.	.	.	.	.	8	.	.	.	2	0	.	.	.	.	.	.	.	.	.	.	.	.	21
Trouville	4	4	.	.	.	3	.	2	.	.	.	.	.	0	1	4	.	4	0	.	.	.	.	.	.	.	.	.	.	.	.	21
Caen (C. M.)	5	1	0	0	0	9	2	1	.	.	.	.	.	5	1	.	.	0	0	.	.	0	.	.	.	.	.	.	.	.	.	24
Ste-Honorine-du-Fay (1)	3	1	0	0	.	15	0	1	.	.	.	.	0	4	0	.	0	0	0	.	.	.	.	.	.	.	.	.	.	.	4	29
Cherbourg (Obs.)	7	24	1	.	4	6	7	.	.	.	.	.	.	.	.	0	.	.	.	.	.	3	.	.	.	.	.	.	.	.	.	51
Port-Bail	1	12	18	1	0	3	4	3	0	.	.	.	.	.	.	0	2	0	.	.	.	0	.	.	.	.	.	.	.	.	.	44
Granville (ph.)	.	12	.	2	.	3	2	.	.	.	.	.	.	.	2	.	15	.	.	.	.	.	.	.	.	.	.	.	.	.	.	36
Louvigné-du-Désert	.	12	5	4	.	15	1	.	.	.	.	.	15	.	.	.	3	.	.	.	.	.	.	.	.	.	.	.	.	.	9	64
Trans	8	1	0	.	.	7	.	.	.	.	.	.	0	.	.	1	7	.	.	.	1	.	.	.	.	.	.	.	.	.	11	35
Paramé	5	.	.	.	.	1	.	.	.	.	.	.	.	0	.	.	14	.	.	.	3	.	.	.	.	.	.	.	.	.	5	28
Les Roches Douvres	12	2	5	2	.	4	.	.	.	.	.	.	.	.	0	10	.	.	.	.	.	.	.	.	.	.	.	.	.	.	10	45
BASSINS DU SUD DE LA BRETAGNE; BASSIN DE LA VILAINE.																																
Brest (Obs.) (1)	.	.	3	17	3	5	7	.	.	.	.	.	.	.	.	.	.	.	.	.	2	2	.	.	.	.	.	.	.	.	.	.	39
Corlay	7	2	8	8	.	12	.	.	.	.	.	.	.	10	.	.	51	.	.	.	.	.	.	.	.	.	.	.	.	.	12	110
Glomel	26	3	11	15	.	12	.	1	.	.	.	.	.	.	2	.	5	.	.	.	1	1	1	.	.	.	.	.	.	.	10	90
Châteaulin	7	3	16	10	6	9	.	.	.	.	.	.	.	3	.	.	7	.	.	.	8	1	.	.	.	.	.	.	.	.	14	84
Quimper (E. N.)	6	3	.	27	8	10	.	9	.	.	.	.	.	.	.	.	3	.	.	.	12	.	.	.	.	.	.	.	.	.	.	78
Pontivy (Les Récollets)	6	.	6	7	.	.	6	.	.	.	.	.	.	4	.	.	19	.	.	.	.	.	.	.	.	.	.	.	.	.	3	51
Lorient (Obs.)	2	5	4	7	2	6	18	2	0	.	.	.	.	0	.	1	22	.	.	0	10	.	.	.	.	.	.	.	.	.	8	86
Belle-Isle (ph.)	7	3	.	.	.	3	2	4	2	.	.	.	.	.	.	.	.	.	.	.	4	.	.	.	.	.	.	.	.	.	.	24
St-Christophe-des-Bois	14	.	2	.	.	.	4	5	.	.	.	.	.	2	.	.	3	.	.	.	.	.	.	.	.	.	.	.	.	.	15	43
Mordelles	4	.	2	2	.	.	12	.	.	.	.	.	.	1	.	1	.	.	.	.	.	.	.	.	.	.	.	.	.	.	9	30
Rennes (Facul. des S.)	6	.	.	.	.	5	12	.	.	.	.	.	.	24	.	.	.	.	.	.	.	.	.	.	.	.	.	.	.	.	11	58
Montfort	10	5	1	1	.	0	5	.	.	.	.	.	0	3	.	.	.	.	.	.	3	.	.	.	.	.	.	.	.	.	5	32
La Guerche-de-B.	20	3	.	.	.	6	4	.	.	.	.	.	.	29	.	.	5	.	.	.	.	.	.	.	.	.	.	.	.	.	18	87
BASSIN DE LA LOIRE.																																
Le Puy (Villa Mondon, M. Baldit)	16	5	15	.	.	.	13	15	26	0	.	1	.	.	20	1	1	.	0	1	.	.	.	.	.	.	.	.	.	.	0	115
St-Paulien (P. C.)	24	16	.	.	.	.	23	40	24	.	3	.	.	8	.	.	.	9	.	.	.	.	.	.	.	.	.	.	.	.	.	145
St-Étienne (C. M.)	29	1	23	.	.	.	.	1	3	.	1	.	.	6	.	.	.	.	.	.	.	.	.	.	.	.	.	.	.	.	.	64
Montbrison (P. C.)	.	.	6	.	.	.	22	12	.	4	.	3	3	.	.	.	.	.	4	.	.	.	.	.	.	.	.	.	.	.	.	54

(1) Voir les notes publiées à la page 3.

STATIONS.	1	2	3	4	5	6	7	8	9	10	11	12	13	14	15	16	17	18	19	20	21	22	23	24	25	26	27	28	29	30	31	TOTAL.
																BASSIN DE LA LOIRE (suite).																
Noirétable	6	12	.	.	6	.	19	12	.	7	12	.	.	13	6	.	.	6	12	.	.	.	.	.	.	.	.	.	.	.	.	.	111
Roanne (P. C.)	27	1	7	.	.	.	3	5	.	4	.	.	.	4	.	.	.	2	3	.	.	.	.	.	.	.	.	.	.	.	.	.	59
Digoin (P. C.)	28	.	6	.	.	.	9	19	.	8	.	.	.	4	.	.	.	10	.	.	.	.	.	.	.	.	.	.	.	.	.	.	84
Arnay-le-Duc	1	5	.	.	.	.	1	.	.	0	.	.	.	.	.	.	2	.	.	.	.	.	.	.	.	.	.	.	.	.	.	.	10
Luzy (P. C.)	50	0	4	.	.	.	0	36	.	8	.	.	.	.	.	.	.	.	.	.	.	.	.	.	.	.	.	.	.	.	.	.	98
Châtillon en-Bazois (P. C.)	19	3	.	.	.	.	5	15	.	2	.	.	.	.	.	.	.	7	.	.	.	.	.	.	.	.	.	.	.	.	.	.	52
Prémery (C. M.)	4	.	1	.	.	.	5	7	0	2	.	.	.	.	0	.	0	2	0	.	.	.	.	.	.	.	.	.	.	.	.	.	22
Mercoire	5	3	.	.	3	17	25	32	63	12	.	.	.	3	2	.	5	4	.	.	.	.	.	.	.	.	.	.	.	.	.	.	176
Murat	.	.	.	.	.	4	3	18	19	12	.	.	.	2	.	.	.	.	6	.	.	1	.	.	.	.	.	.	.	.	.	.	66
Ambert	5	4	6	.	.	.	21	14	4	.	.	.	.	4	.	.	2	.	2	.	.	.	.	.	.	.	.	.	.	.	.	.	60
Puy-de-Dôme (Obs.)	13	6	4	.	.	1	30	11	4	0	1	0	.	9	0	.	5	18	1	0	.	2	0	.	.	.	.	.	.	.	1	106
Clermont-Ferrand (Obs.)	16	1	4	.	.	3	41	6	2	.	1	.	.	6	.	.	1	5	.	.	.	.	.	.	.	.	.	.	.	.	.	.	84
Pontgibaud (P. C.)	18	.	4	.	.	.	2	13	4	1	.	.	.	4	5	.	4	10	4	.	.	.	.	.	.	.	.	.	.	.	.	.	69
Vichy (P. C.)	42	.	4	.	.	.	8	13	6	2	1	.	.	3	1	.	.	16	.	.	.	.	.	.	.	.	.	.	.	.	.	.	96
Moulins (P. C.)	8	.	2	.	.	.	6	11	.	5	.	.	.	.	1	.	.	8	1	.	.	.	.	.	.	.	.	.	.	.	.	.	41
Montluçon (C. M.)	9	.	.	.	.	14	15	6	.	.	.	.	.	11	.	.	3	5	.	.	.	.	.	.	.	.	.	.	.	.	.	.	63
Culan	10	1	.	.	.	.	30	12	4	2	.	.	.	3	.	.	4	1	1	.	.	.	.	.	.	.	.	.	.	.	.	.	67
Bourges (M. l'abbé Moreux)	9	0	.	.	.	0	10	2	0	1	.	.	.	1	4	.	3	5	.	.	.	.	.	.	.	.	.	.	.	.	0	35
Romorantin	.	.	.	.	.	.	2	2	.	.	.	.	.	4	.	.	8	28	1	.	.	.	.	.	.	.	.	.	.	.	.	.	46
La Châtre (M. Rouet)	7	0	.	.	.	13	11	4	.	2	.	.	.	15	5	.	4	3	.	.	.	.	.	.	.	.	.	.	.	.	.	.	64
Châteauroux (St. ag.)	2	.	.	.	.	3	5	2	1	1	.	.	.	3	2	.	15	1	.	.	.	1	.	.	1	.	.	.	.	.	.	.	34
Loches (E. N.)	.	.	.	.	.	.	4	.	2	.	.	.	.	4	.	.	.	43	.	.	.	2	.	.	.	.	.	.	.	.	.	.	56
Felletin	6	1	1	.	.	1	36	13	6	1	.	.	.	10	1	.	3	10	.	.	.	.	.	.	.	.	.	.	.	.	.	.	87
Guéret (E. N.)	32	1	.	.	.	16	19	6	.	0	.	.	.	11	1	.	6	1	.	.	1	.	.	.	.	.	.	.	.	.	.	.	95
Magnac-Laval	12	8	9	.	.	.	.	.	3	.	.	.	.	7	.	.	8	24	.	.	.	7	.	.	.	.	.	.	.	.	.	.	79
Dun-le-Palleteau	6	.	.	.	.	6	5	8	3	.	.	.	9	.	.	.	3	2	4	.	.	2	.	.	.	.	.	.	.	.	.	.	48
Montmorillon	.	.	.	.	.	.	.	6	.	.	.	.	.	.	.	.	9	20	2	.	.	11	.	.	.	.	.	.	.	.	.	.	47
Eymoutiers	3	5	.	.	.	42	11	4	4	.	.	.	26	1	.	2	38	.	1	.	6	1	.	.	.	.	.	.	.	.	20	165
St-Germain-les-Belles	26	3	8	.	.	.	6	6	4	9	.	.	.	17	.	.	5	33	2	.	.	10	.	.	.	.	.	.	.	2	.	130
Limoges (M. Geneste)	14	7	.	.	.	29	7	.	6	.	.	.	.	.	.	.	2	24	.	.	.	17	.	.	.	.	.	.	.	.	.	106
Chabanais	6	2	1	.	.	2	0	0	0	4	0	.	.	1	1	.	8	22	.	0	9	0	.	.	1	.	.	.	.	0	0	58
Montamisé (Mme Farcy)	.	1	.	.	.	3	23	1	1	1	.	.	0	14	.	.	.	35	1	.	10	3	.	.	.	.	.	.	.	.	6	98
Châtellerault	.	1	.	.	.	3	18	.	.	2	.	.	.	5	5	.	15	21	.	.	.	7	.	.	.	.	.	.	.	.	.	74
Givry (Fourchambault)	3	.	2	.	.	.	11	4	.	2	.	.	.	.	.	.	1	1	.	.	.	.	.	.	.	.	.	.	.	.	.	23
Saint-Satur	10	1	.	.	.	.	17	1	.	.	.	.	.	.	.	.	4	10	.	.	.	.	.	.	.	.	.	.	.	.	.	43
Gien (M. le Dr Raffard)	2	1	.	.	.	7	.	.	.	.	.	.	.	.	.	.	26	.	.	.	.	.	.	.	.	.	.	.	.	.	.	37
Orléans (E. N.)	1	2	.	.	.	2	2	0	.	.	.	.	.	1	.	.	23	32	1	.	.	.	.	.	.	.	.	.	.	.	.	64
Blois (E. N.)	0	1	.	.	.	1	1	0	.	.	.	.	.	9	.	.	21	17	.	.	.	.	.	.	.	.	.	.	.	.	1	51
Baugé	2	2	7	.	.	2	6	.	.	.	.	.	.	26	0	.	.	11	.	.	.	3	.	.	.	.	.	.	.	.	.	59
Châteaudun (M. Barrière)	2	2	0	.	.	.	2	.	.	.	.	.	.	2	0	.	5	85	1	.	.	.	.	.	.	.	.	.	.	.	.	100
Authon-du-Perche	1	2	0	.	.	.	6	.	.	.	.	.	.	3	2	.	3	40	2	.	.	.	.	.	.	.	.	.	.	.	.	60
Vendôme (P. C.)	3	1	.	.	.	.	8	.	.	.	.	.	.	.	11	0	7	52	3	.	.	.	.	.	.	.	.	.	.	.	.	86
Noyant	.	.	10	.	13	.	7	.	9	.	.	.	.	18	13	.	.	.	.	.	.	.	11	.	.	.	.	.	.	.	7	89
St-Marc-de-Réno (Beauvilliers)	1	9	3	.	.	0	6	.	.	.	.	.	.	1	1	.	.	17	1	.	.	.	.	.	.	.	.	.	.	.	.	39
Nogent-le-Rotrou	2	4	2	.	.	.	6	.	.	.	.	.	.	6	0	.	.	34	.	.	.	.	.	.	.	.	.	.	.	.	.	54
Grez-en-Bouëre	16	1	.	.	34	3	.	.	.	.	.	.	.	3	.	.	.	.	.	.	3	.	.	.	.	.	.	.	.	.	15	75
Le Mans (Gaz)	1	8	.	.	.	3	5	.	.	.	.	.	.	6	3	.	1	10	0	.	.	7	.	.	.	.	.	.	.	.	.	44

STATIONS.	1	2	3	4	5	6	7	8	9	10	11	12	13	14	15	16	17	18	19	20	21	22	23	24	25	26	27	28	29	30	31	TOTAL.
BASSIN DE LA LOIRE (suite).																																
Ambrières	7	15	.	.	18	.	1	1	.	.	.	.	.	17	2	.	1	.	.	.	.	.	.	.	.	.	.	.	.	.	.	.	62
Montflours (M. Gaumer)	5	12	6	.	.	16	7	1	.	.	.	.	.	1	6	0	.	4	.	.	.	0	.	.	.	.	.	.	.	.	.	0	58
Évron	4	.	.	.	.	3	26	1	.	.	.	.	.	.	.	.	.	.	.	.	.	.	.	.	.	.	.	.	.	.	.	.	40
Château-Gontier	11	3	1	.	.	16	0	1	.	.	.	.	.	1	0	0	.	.	.	.	.	.	.	.	.	.	.	.	2	.	5	.	39
Nantes (Obs.)	25	6	5	.	4	.	27	.	1	.	.	.	.	.	.	.	.	.	.	.	4	.	.	.	.	.	.	.	.	.	.	18	89
Saint-Nazaire	12	9	1	3	1	0	1	4	1	.	.	.	.	.	.	.	.	.	.	.	1	3	.	.	.	.	.	.	.	.	.	2	37
Les Ponts-de-Cé (St-Aubin)	1	5	2	4	.	16	2	6	0	.	.	.	.	20	.	.	1	.	.	.	2	.	.	.	.	.	.	.	.	.	.	.	59
Les Herbiers	3	4	3	.	.	8	1	4	.	.	.	.	.	2	.	.	19	2	.	.	.	7	.	.	.	.	.	.	.	.	.	.	53
Montaigu	.	12	3	.	.	5	15	13	0	1	.	.	1	.	.	.	6	12	.	.	.	.	3	.	.	.	.	.	.	.	.	3	74
BASSINS ENTRE LA LOIRE ET LA GIRONDE.																																
Pointe St-Gildas (Sém.)	12	5	0	3	.	1	9	.	1	.	.	.	.	.	.	.	.	.	.	.	10	1	.	.	.	.	.	.	.	.	.	17	58
Les Sables-d'Olonne	0	2	1	.	.	0	1	.	1	7	2	.	.	.	.	.	14	0	.	.	.	16	.	.	.	.	.	.	.	.	.	3	47
Luçon	.	.	.	4	0	9	13	2	3	.	.	.	.	.	5	.	21	8	.	.	.	4	.	.	.	.	.	.	.	.	.	.	69
Boisragon (Cne de Breloux)	0	4	.	.	.	10	8	.	1	0	.	.	6	.	.	19	2	1	.	.	0	1	0	.	.	.	.	.	.	.	.	.	52
Niort (Comporté)	.	4	.	.	.	6	4	1	.	1	.	.	.	6	4	.	4	22	1	.	.	.	.	.	.	.	.	.	.	.	.	.	51
La Rochelle (P. C.)	.	3	1	.	.	12	5	.	.	13	.	.	.	.	.	.	3	19	.	.	.	2	.	.	.	.	.	.	.	.	.	1	59
Angoulême (E. N.)	2	2	.	.	.	5	22	.	12	3	.	.	.	0	.	3	13	3	.	.	.	3	1	.	2	.	.	.	.	3	.	.	73
Barbezieux	3	2	2	.	.	34	7	.	2	13	7	.	.	3	.	.	14	8	.	.	.	2	.	.	.	2	.	.	.	.	.	.	98
Jonzac	.	.	.	.	.	5	3	.	.	7	9	.	.	6	.	.	13	1	.	.	1	.	.	.	.	.	.	.	.	.	.	.	45
Civray	.	2	1	.	.	8	10	.	1	2	1	.	.	6	7	.	18	15	.	.	.	2	.	.	.	.	.	.	.	.	.	.	73
Rochefort-s-M. (Obs.)	1	.	.	.	10	5	0	.	6	3	0	.	.	.	.	.	11	1	.	.	1	0	.	.	.	.	.	.	.	.	.	5	43
BASSIN DE LA GIRONDE.																																
Ussel	7	.	3	5	8	4	8	3	.	.	.	.	3	6	.	.	12	10	7	3	.	.	.	.	.	.	.	.	.	.	.	3	83
Saignes	21	8	.	.	.	.	6	.	.	.	.	.	.	.	.	.	18	23	.	.	.	15	.	.	.	.	.	.	.	.	.	.	91
Combemaury	36	5	1	.	.	.	.	33	35	5	1	.	.	8	.	.	3	22	2	.	.	.	.	.	.	2	.	.	.	1	1	156
Montfaucon	17	.	.	.	.	.	8	10	11	4	.	.	13	.	.	.	20	5	.	.	.	12	.	.	.	.	.	.	.	.	.	.	100
Brive (Collège)	.	.	.	.	.	4	3	2	16	11	.	.	.	10	.	.	7	9	2	.	.	.	.	.	.	.	.	.	.	2	.	.	67
La Boissière (Cne du Bugue)	12	.	8	.	.	6	.	.	6	9	5	.	.	7	.	.	7	13	.	.	.	5	.	.	.	.	.	.	.	.	.	.	78
Manaurie	6	.	.	.	3	0	4	4	19	2	.	.	5	1	.	4	14	0	.	.	.	10	.	.	.	.	.	.	.	2	27	101
St-Avit-du-Moiron	29	6	.	.	.	6	7	.	.	20	4	.	.	8	.	.	.	15	.	.	.	2	.	.	.	.	.	.	.	.	.	.	96
Périgueux (E. N.)	4	10	.	.	1	0	1	.	7	3	3	.	.	8	0	.	10	12	.	.	.	4	.	.	.	.	.	.	.	1	1	64
Les Églisottes	17	5	.	.	.	10	18	.	.	0	10	2	0	.	1	0	3	7	.	.	0	0	1	1	.	.	.	.	0	.	1	77
Le Bleymard	43	6	20	.	1	6	45	50	127	6	.	.	.	7	.	.	1	6	0	.	.	.	.	.	.	.	.	.	.	.	.	.	317
Mende (E. N.)	14	1	14	.	.	12	59	39	48	6	1	.	.	6	.	.	15	7	.	.	.	.	.	.	.	.	.	.	.	.	.	.	221
Nasbinals	29	.	5	.	.	12	56	62	63	2	.	.	.	.	.	.	24	10	3	.	.	.	.	.	.	.	.	.	.	.	.	.	267
Entraygues	30	.	.	.	.	.	10	40	24	10	.	.	.	.	.	.	8	12	8	.	.	.	.	.	.	.	.	.	.	.	.	.	142
Figeac (S. hy.)	20	6	.	.	.	.	.	16	22	.	.	.	.	.	.	.	16	20	.	.	.	15	.	.	.	.	.	.	.	.	.	.	115
Cahors (P. C.)	13	3	.	.	.	.	1	.	.	12	3	.	.	5	.	5	.	5	.	.	.	12	.	.	.	.	.	.	.	.	.	.	59
Villeneuve-sur-Lot (C. M.)	4	7	.	0	.	1	.	2	7	3	.	.	.	6	.	.	1	9	.	.	.	1	.	.	.	.	.	.	.	1	.	.	42
Pont-de-Montvert	65	5	22	.	5	38	123	161	189	11	.	.	.	7	.	.	3	10	1	.	.	4	.	.	.	.	.	.	.	.	.	.	644
Séverac-le-Château	13	8	11	.	.	.	115	79	65	.	0	.	.	4	.	.	3	5	.	.	.	1	.	.	.	.	.	.	.	.	.	12	315
Lacaune (M. Mettey)	5	.	8	.	.	28	14	51	25	2	.	.	.	6	.	.	.	8	1	.	.	7	2	.	.	3	.	.	3	1	1	165
Labruguière	9	.	11	.	.	.	2	24	15	.	.	.	.	10	.	.	.	1	10	.	.	16	4	.	.	2	.	.	.	.	.	104
Castres	5	2	10	.	.	.	.	16	9	.	.	.	.	7	.	.	.	1	18	.	.	12	6	.	.	2	.	.	.	.	.	88
Grésigne (Cne de Montans)	53	.	.	.	.	11	2	8	.	.	.	.	.	8	.	.	.	10	0	.	.	12	.	.	.	.	.	.	.	.	.	.	108

STATIONS.	1	2	3	4	5	6	7	8	9	10	11	12	13	14	15	16	17	18	19	20	21	22	23	24	25	26	27	28	29	30	31	TOTAL.
BASSIN DE LA GIRONDE (suite).																																
Carmaux	28	2	1	.	.	0	1	19	11	.	.	.	.	1	.	.	.	13	.	.	.	3	3	.	.	.	.	.	.	3	.	85
Montauban (E. N.)	2	5	.	.	.	0	0	0	19	.	.	.	6	4	.	.	.	3	.	.	.	2	.	.	.	.	.	.	.	1	.	43
Puylagarde	12	1	1	.	.	.	.	4	11	3	.	.	.	15	.	.	.	17	1	.	.	11	1	.	.	.	.	.	.	.	1	78
La Française	5	4	2	.	.	.	.	.	16	.	.	.	6	.	.	.	3	4	.	.	.	4	2	.	.	.	.	.	.	.	.	46
Arreau	19	2	2	.	.	6	8	1	11	1	.	.	.	5	.	.	.	4	10	.	2	37	3	.	.	.	.	.	.	4	.	113
Belpech (M. Ferrand)	1	11	.	.	0	0	0	26	1	.	.	.	9	.	.	.	3	.	.	.	8	3	.	.	2	.	.	.	2	.	.	68
Toulouse (Obs.)	2	8	0	.	.	.	0	.	65	1	.	.	1	12	.	.	3	3	.	.	.	6	.	.	.	1	.	.	0	1	.	104
Masseube	8	4	.	.	.	.	.	.	10	.	.	.	.	3	.	.	11	14	2	.	.	15	3	.	.	.	.	.	.	5	.	73
Auch (P. C.)	.	6	.	.	.	.	.	.	7	1	.	.	3	.	.	.	16	.	2	.	.	2	.	.	.	.	.	.	3	2	.	43
Vic-Fezensac	8	6	.	.	.	1	.	.	10	6	.	.	.	5	.	2	1	6	.	.	.	7	1	.	.	.	.	.	.	3	.	57
Lectoure	22	.	.	.	.	.	.	.	19	.	.	.	.	9	.	.	.	0	.	6	.	5	.	.	.	.	.	.	.	.	.	61
Agen (P. C.)	6	6	.	.	.	.	.	10	12	.	.	.	6	2	.	.	4	.	.	.	2	.	.	.	.	.	.	.	.	.	3	52
Budos	22	5	.	.	.	8	5	1	10	17	15	0	.	2	.	.	.	2	4	16	.	.	.	.	13	1	.	.	.	.	.	118
Bordeaux-Floirac (Obs.)	.	3	4	.	.	5	2	.	0	38	2	0	.	6	0	.	3	6	.	0	0	3	2	0	0	0	.	0	0	0	.	77
Château-Lafite (Pauillac)	4	3	1	.	.	12	.	2	21	12	2	1	4	.	.	14	11	.	.	.	.	.	7	.	.	.	.	.	.	0	.	96
Pointe-de-Grave	1	.	3	.	.	18	1	.	.	13	11	.	.	.	.	.	7	1	.	.	.	9	.	.	.	.	.	.	.	.	1	64
BASSINS ENTRE LA GIRONDE ET LES PYRÉNÉES.																																
Hourtin (Ph.)	1	1	3	.	.	2	1	.	.	15	27	.	.	.	.	9	4	.	.	.	.	10	.	.	.	2	.	.	.	.	.	75
Arcachon (C. M.)	3	4	1	.	.	6	.	1	.	51	15	.	.	.	.	.	5	3	.	.	.	6	.	.	.	.	.	.	.	.	.	95
Belin	5	8	1	.	.	4	1	0	1	17	11	.	.	2	.	1	6	17	.	.	.	7	.	.	.	.	.	.	.	.	.	79
Pic-du-Midi (Obs.)	8	6	.	.	1	10	8	1	11	3	.	.	5	.	.	1	10	12	6	1	2	48	11	.	0	.	.	.	5	.	.	149
Bagnères-de-B. (Obs.)	15	3	1	.	.	5	4	3	12	1	1	.	.	6	2	.	1	8	18	1	.	36	8	.	.	2	.	.	.	1	.	127
Larrons	21	4	.	.	.	21	15	1	5	1	.	2	9	.	.	2	39	11	.	.	.	28	16	.	.	.	.	.	1	0	.	180
Pau (Château)	9	.	.	.	13	8	17	.	10	4	.	.	6	.	.	.	20	24	.	.	31	17	.	.	.	.	.	33	.	.	7	199
Oloron	25	4	.	.	3	8	10	14	4	.	.	.	6	.	.	.	22	.	67	.	6	15	.	.	.	.	.	.	1	.	.	185
Riscle	13	8	.	.	.	3	5	.	15	4	.	.	.	7	.	.	.	7	2	.	.	4	7	.	.	.	.	.	.	4	.	79
Tartas	5	.	.	.	.	.	1	7	2	12	.	.	.	2	.	.	3	5	.	.	.	14	4	.	.	.	.	.	.	.	.	54
Bayonne	13	6	1	.	.	.	.	6	43	14	4	.	.	.	.	.	11	28	3	.	.	14	3	.	.	.	.	.	.	.	2	146
BASSINS ENTRE LES PYRÉNÉES ET LE RHÔNE.																																
Col de Puymorens	2	8	.	.	7	9	3	9	10	3	.	.	12	.	.	.	3	2	4	.	1	8	.	.	4	.	.	.	10	.	.	95
Prats-de-Mollo (P.C.)	6	31	.	.	2	12	.	20	9	.	.	.	9	.	.	.	13	5	.	.	.	.	.	.	26	12	.	20	67	35	.	267
Céret (P. C.) (Ville)	4	33	.	.	7	4	.	.	18	.	.	.	12	.	.	.	6	.	.	.	.	.	.	4	61	12	.	.	73	68	.	302
Vernet-les Bains	8	2	13	.	.	3	2	4	27	8	.	.	.	8	.	.	.	4	.	.	.	.	.	.	.	102	5	.	15	54	.	255
Perpignan (Obs.)	1	17	.	.	.	1	5	8	51	0	.	.	2	.	0	0	10	.	.	.	.	.	.	.	80	28	.	.	23	93	38	357
Maury	18	.	6	.	.	10	.	4	38	0	.	.	.	4	.	.	.	0	0	.	.	.	.	.	6	107	4	.	17	80	103	397
Narbonne (Collège)	11	12	.	.	.	2	3	16	1	.	.	.	.	1	.	.	4	.	.	.	.	3	.	.	3	40	.	.	20	72	158	347
Cap Béar (Ph.)	4	.	33	.	.	3	8	4	22	.	.	.	.	16	.	.	.	7	1	.	.	0	.	.	6	42	12	.	4	15	62	239
Quillan	.	5	.	4	.	.	8	15	.	.	.	.	.	9	.	.	11	.	.	.	.	13	.	.	27	.	.	.	15	37	.	144
Limoux	.	5	.	.	.	.	11	25	10	.	.	.	.	.	.	.	4	.	.	.	.	4	.	.	.	.	.	.	10	.	.	69
Castelnaudary (P. C.)	.	4	.	.	3	8	19	.	.	4	.	.	.	11	.	.	.	.	.	.	.	.	.	.	5	.	.	.	.	.	.	57
L'Escandolgue	.	.	9	.	.	11	53	54	87	.	.	.	.	.	.	.	4	.	.	.	.	.	.	.	.	.	.	7	.	6	20	251
Valleraugue	130	1	.	.	22	46	188	102	100	.	.	.	.	4	.	.	19	.	.	.	.	.	.	.	.	.	.	.	.	.	8	600
Col de la Cardonnille	175	.	10	.	12	90	30	40	210	20	.	.	.	.	.	10	40	.	.	.	.	.	.	.	.	.	.	.	.	.	.	567
Montpellier (Ec. d'Agr.)	0	9	.	2	0	16	36	166	4	.	1	.	13	.	.	205	.	.	.	.	.	.	.	.	3	.	.	1	5	2	18	479
Béziers	14	11	.	.	.	.	79	21	25	.	.	.	.	.	.	.	3	.	.	.	.	.	.	.	.	5	.	.	23	14	11	310

STATIONS.	1	2	3	4	5	6	7	8	9	10	11	12	13	14	15	16	17	18	19	20	21	22	23	24	25	26	27	28	29	30	31	TOTAL.
BASSIN DU RHÔNE																																
Pontailler-s.-Saône.	2	.	.	.	.	.	6	2	.	.	.	.	.	.	.	.	.	.	.	.	.	.	.	.	.	.	.	.	.	1	.	11
Vesoul (E. N.)....	6	5	9	.	.	.	.	.	.	.	.	.	.	.	.	.	0	11	0	.	.	.	.	.	.	.	.	.	.	.	.	31
Vioménil (S. hy.)..	8	4	6	.	.	.	.	.	.	.	.	.	.	.	.	.	.	15	7	.	.	.	.	.	.	.	.	.	.	.	.	40
Fontenoy-le Ch. (S. hy.)...	6	6	1	.	.	.	.	.	.	.	.	.	7	.	.	.	.	.	.	.	.	.	.	.	.	.	.	.	.	.	.	29
Charmoy.....	5	3	5	.	.	2	.	.	.	.	.	.	.	.	.	.	.	6	5	.	.	.	.	.	.	.	.	.	.	.	.	26
Villegusien.....	7	3	4	.	.	2	.	.	.	.	.	.	.	.	.	.	.	.	.	.	.	.	.	.	.	.	.	.	.	.	.	18
Dijon (S. hy.).....	4	1	4	.	.	.	.	.	.	5	.	.	.	.	.	.	.	2	.	.	.	.	.	.	.	.	.	.	.	.	.	11
Beaune.....	2	1	2	.	.	1	.	.	.	.	.	.	.	.	.	.	.	1	4	.	.	.	.	.	.	.	.	.	.	.	.	11
Lons-le-S. (E. N.).	11	7	5	.	.	.	.	.	.	3	2	.	.	.	.	.	.	4	3	.	.	.	.	.	.	.	.	.	.	.	.	35
Bourg (E. N.).....	12	.	2	.	.	.	.	.	.	5	.	.	.	.	.	.	3	16	.	.	.	.	.	.	.	.	.	.	.	.	1	41
Sᵉ-Foy-l'Argentière	25	.	22	4	.	.	.	.	.	13	3	.	.	36	.	.	.	9	3	.	.	.	.	.	.	.	.	.	.	.	.	113
Les Longevilles-Basses.....	17	13	1	.	.	.	.	.	1	2	.	0	.	.	.	.	3	7	.	.	.	.	.	.	.	.	.	.	.	.	1	46
Belfort (E. N.)....	9	19	5	1	.	.	.	.	0	.	.	.	.	.	.	.	4	5	.	.	.	.	.	.	.	.	.	.	.	.	.	43
Besançon (Obs.)...	6	6	7	.	.	.	.	.	.	2	.	.	.	.	.	.	0	4	0	.	.	.	.	.	.	.	.	.	.	.	.	24
Bellevaux.....	.	10	.	16	0	.	.	.	.	.	.	3	.	.	.	.	.	4	.	.	.	.	.	.	.	.	.	.	.	.	.	33
Sallanches.....	.	14	4	.	.	.	.	.	.	9	.	.	.	.	.	.	.	.	12	.	.	.	.	.	.	.	.	.	.	.	.	39
Bonneville (E. N.).	.	13	14	.	.	.	.	.	.	20	2	.	.	.	.	.	.	10	1	.	.	.	.	.	.	.	.	.	.	.	.	59
Frangy.....	28	18	4	.	.	.	.	.	.	28	.	.	.	.	.	.	.	4	13	.	.	.	.	.	.	.	.	.	.	.	1	96
St-Laurent-du-Pont (Gare)	8	16	18	0	.	.	.	.	.	4	.	1	.	.	19	.	.	2	11	2	1	.	.	.	.	.	.	.	.	.	0	81
Nantua.....	14	34	8	0	.	.	.	.	.	28	.	.	.	.	.	.	.	12	13	.	.	.	.	.	.	.	.	.	.	.	.	109
Lyon-Sᵗ-Genis (Obs.).	22	5	17	.	.	.	.	.	.	11	0	0	.	17	4	.	0	2	3	.	.	.	.	.	.	.	.	.	.	.	.	80
Vocance.....	.	52	3	40	.	.	.	.	3	4	2	.	.	.	6	.	.	2	3	.	.	.	.	.	.	.	.	.	.	.	.	116
Bourg-d'Oisans (Ville)	0	6	4	1	.	.	.	.	1	5	1	.	.	1	3	.	1	1	8	.	.	.	.	.	.	.	.	1	.	.	.	31
Corps.....	.	26	12	.	.	.	.	4	.	16	.	.	.	4	4	.	1	9	11	.	.	.	.	.	3	.	.	.	.	.	0	91
Monestier-de-Clermont...	4	12	16	0	.	.	.	.	2	3	1	.	.	2	.	5	3	4	18	4	1	.	.	.	1	.	0	.	.	.	1	77
La Tronche (Asile).	3	8	13	1	.	.	.	1	5	0	0	.	0	.	.	.	1	4	9	1	.	.	.	.	0	.	.	.	.	.	.	46
Charavines.....	15	22	4	.	.	.	.	.	1	6	.	.	.	.	.	14	.	.	27	2	.	.	.	.	.	.	.	.	.	.	1	91
Villard-de-Lans...	6	9	20	4	.	.	.	.	.	8	.	.	.	0	9	.	1	3	13	.	.	.	.	.	1	.	.	.	.	.	.	75
Pont-en-Royans...	11	17	25	2	.	.	.	.	0	2	1	1	.	0	14	.	2	2	8	.	1	.	.	.	.	.	.	.	.	.	3	89
Faucon-du-Caire..	43	.	9	.	.	.	15	3	21	.	.	.	.	.	.	.	15	12	.	.	.	.	.	.	.	.	.	.	.	.	.	118
Château-Arnoux...	7	43	16	7	.	.	.	15	6	29	.	.	.	9	1	.	7	2	2	.	.	.	.	.	.	.	.	.	.	.	2	146
Mane.....	3	48	8	9	.	.	.	20	33	4	3	2	8	10	.	.	10	12	8	.	.	.	.	.	.	.	.	.	.	.	10	188
Apt (C. M.).....	34	.	16	.	.	.	.	5	35	.	2	.	.	23	.	.	4	6	.	.	.	.	.	.	.	1	.	.	.	13	3	141
Cavaillon.....	18	12	.	.	.	.	9	25	6	.	.	18	.	.	.	.	7	6	.	.	.	.	.	.	.	.	.	7	.	.	1	109
Vernoux (M. Maisonneuve).	73	24	25	1	.	.	1	9	28	7	3	.	.	.	.	19	7	9	.	.	.	.	.	.	.	.	.	.	.	.	.	206
Montpezat (C. M.).	35	.	15	.	5	15	15	50	15	5	.	.	.	.	.	5	20	.	.	.	.	.	.	.	.	.	.	.	.	.	.	180
Vialas.....	115	.	11	.	13	18	60	71	153	11	4	.	.	.	.	.	58	10	.	.	.	.	.	.	.	.	.	.	.	.	3	529
Saint-Ambroix	84	11	13	.	.	.	4	11	73	7	.	.	.	2	.	.	18	3	.	.	.	.	.	.	.	1	.	.	.	.	1	228
Uzès (S. hy.).....	80	12	18	.	.	.	4	29	58	.	.	.	.	10	.	.	8	9	.	.	.	.	.	.	.	.	.	.	.	4	.	232
Barjac.....	81	36	17	.	.	.	13	54	4	.	.	.	.	7	.	12	.	.	.	.	.	.	.	.	.	.	.	.	.	2	4	230
Crest (M. Savoyat).	42	15	1	.	.	.	.	2	8	.	.	.	.	3	.	2	9	.	.	.	.	.	.	.	.	.	.	.	.	2	.	87
Valréas.....	18	16	1	.	.	.	0	29	12	.	0	.	2	.	.	2	18	2	.	.	.	.	.	.	.	.	.	.	.	7	1	108
Lapalud.....	15	14	.	.	.	.	1	40	.	.	2	.	.	1	.	1	22	12	.	.	.	.	.	.	.	.	.	.	.	1	.	98
Orange (C. M.)...	44	13	11	.	.	.	10	50	3	.	.	.	.	2	.	.	4	9	.	.	.	.	.	.	.	.	.	.	.	2	2	150
Sault.....	40	9	.	.	.	.	6	26	13	2	.	.	12	.	.	1	13	10	.	.	.	.	.	.	1	.	.	.	.	16	.	149
Carpentras.....	53	13	.	.	.	.	2	27	7	.	.	.	.	.	.	4	9	.	.	.	.	.	.	.	.	.	.	.	.	6	.	121
Avignon (E. N.)...	7	9	9	.	.	.	0	10	53	.	0	.	.	14	.	.	.	10	.	.	.	.	.	.	.	2	.	.	.	3	1	117
Beaucaire (C. M.).....	4	9	.	.	.	.	7	47	3	.	.	33	.	.	.	14	9	.	.	.	.	.	.	.	3	.	.	.	.	3	3	135
Arles.....	42	17	8	.	.	.	1	12	33	12	.	.	.	44	.	.	22	.	.	.	.	.	.	4	.	.	.	3	.	.	.	198
Giraud (Salin)....	31	9	7	.	.	.	.	11	20	.	.	.	.	12	.	.	16	57	.	.	.	.	.	.	.	.	.	.	.	2	1	165

STATIONS.	1	2	3	4	5	6	7	8	9	10	11	12	13	14	15	16	17	18	19	20	21	22	23	24	25	26	27	28	29	30	31	TOTAL.
BASSINS ENTRE LE RHÔNE ET L'ITALIE.																																
Bonneval	4	23	18	.	.	.	.	9	48	1	.	.	.	31	.	.	3	15	.	.	.	.	.	.	.	.	.	.	.	.	5	157
Cuges	.	34	7	8	.	.	.	24	.	12	5	2	5	41	.	.	1	16	4	.	.	.	4	.	.	.	.	.	.	.	.	163
Marseille (Obs.)	53	15	27	.	.	.	1	15	64	2	0	2	0	16	.	0	4	18	.	.	.	.	0	1	.	.	.	.	.	1	10	229
Toulon (Obs.)	76	13	52	.	.	.	50	9	66	32	.	.	.	18	.	.	23	21	.	.	.	.	5	2	4	.	.	.	.	.	16	366
Ile du Levant (sém.)	4	107	15	.	.	.	20	13	23	.	1	.	.	18	1	.	.	53	5	.	.	.	.	.	.	.	.	.	.	.	6	266
Antibes (M. G. Raymond)	84	43	61	1	.	.	22	.	46	1	4	0	.	26	.	.	10	4	4	.	.	.	.	.	0	3	.	.	.	.	10	320
Peïra-Cava	25	.	20	.	.	.	5	25	5	1	.	.	.	.	.	0	2	.	.	.	.	.	.	.	.	.	.	.	.	1	5	88
Nice (Obs.)	34	51	30	.	.	.	13	23	44	.	3	.	.	10	.	.	5	11	1	.	.	.	.	.	3	.	.	.	.	.	10	239
Monaco (Musée Océanogr.)	59	41	17	.	.	.	34	11	11	1	.	.	2	3	.	9	.	8	.	.	.	.	.	.	4	.	.	.	.	1	8	209
CORSE.																																
Bastia (M. Dapelo)	1	37	44	28	.	.	.	13	3	44	29	28	.	.	12	.	.	.	13	35	.	5	.	1	12	23	5	.	.	.	11	336
Calacuccia	.	.	.	4	.	.	.	13	13	18	.	.	.	.	6	20	6	.	.	2	.	.	.	.	.	.	4	.	.	3	7	97
Corte	.	.	.	5	.	.	.	5	18	32	2	.	.	3	15	.	1	.	1	11	.	.	.	.	.	4	17	.	.	1	8	124
Antisanti	.	15	.	.	.	.	.	7	47	56	.	.	.	.	.	.	.	.	8	28	.	.	.	.	.	37	49	.	.	15	27	289
Ajaccio (E. N.)	.	11	16	14	16	25	8	11	23	24	16	18	22	15	14	10	7	9	5	2	2	1	.	.	.	3	.	.	.	.	.	271
Sartène	.	17	33	2	.	.	.	.	61	6	.	.	3	.	1	13	17	32	19	10	7	2	2	.	.	8	.	.	.	.	3	235
Cap Pertusato (Ph.)	.	.	.	17	.	.	3	24	.	10	12	.	.	5	.	.	8	10	5	5	4	.	.	.	5	.	.	.	.	.	7	116

OBSERVATIONS DU MOIS DE NOVEMBRE 1920.

STATIONS.	1	2	3	4	5	6	7	8	9	10	11	12	13	14	15	16	17	18	19	20	21	22	23	24	25	26	27	28	29	30	TOTAL.
BASSIN DU RHIN.																															
Mulhouse (Lycée).	.	.	.	.	.	.	.	.	.	.	.	.	.	.	.	.	0	.	.	.	.	.	.	.	.	.	.	.	.	.	0
Ballon de Guebwiller.....	0	.	.	.	.	.	.	0	.	.	.	.	.	.	.	7	29	.	.	.	.	.	.	.	.	.	.	.	0	.	37
Strasbourg (Inst. de Phy. du G.).....	.	.	.	.	.	.	.	.	.	.	.	.	.	.	.	.	11	.	.	.	.	.	.	.	.	.	.	.	.	.	11
BASSIN DE LA MOSELLE.																															
Bellefontaine (Pépinière).	.	.	.	.	.	.	.	.	.	.	.	.	.	.	.	8	.	.	.	.	.	.	.	.	.	.	.	.	5	.	12
Ballon de Servance (fort).		.	.	.	.	.	.	.	.	.	.	.	.	.	2	38	9	.	.	.	.	.	.	.	.	.	1	1	.	.	51
Épinal (C. M.)....	.	.	.	.	.	.	.	.	.	.	.	.	.	.	.	12	.	.	.	.	.	.	.	.	.	.	.	.	.	.	12
Mirecourt (E. N.).	.	.	.	.	.	.	.	.	.	.	.	.	.	.	.	7	.	.	.	.	.	.	.	.	.	.	.	2	.	.	8
Metz.....	.	.	.	.	.	0	.	.	.	.	.	.	.	0	1	1	10	.	.	.	.	.	.	.	.	.	.	1	.	.	13
BASSINS DE LA MEUSE, DE LA CHIERS ET DE LA SAMBRE.																															
Bassoncourt.....	.	.	.	.	.	.	.	.	.	.	.	.	.	.	.	1	7	.	.	.	.	.	.	.	.	.	.	.	.	.	8
Contrexéville.....	.	.	.	.	.	.	.	.	.	.	.	.	.	.	.	.	9	.	.	.	.	.	.	.	.	.	.	.	.	.	9
Châtenois.....	.	.	.	.	.	.	.	.	.	.	.	.	.	.	.	.	10	.	.	.	.	.	.	.	.	.	.	.	.	.	10
Neufchâteau (M. Grandcolas)	.	.	.	.	.	.	.	.	.	.	.	.	.	.	.	4	6	.	.	.	.	.	.	.	.	.	.	0	.	.	9
Vouthon-Bas.....	.	.	.	.	.	.	.	.	.	.	.	.	.	0	.	.	.	.	.	.	.	.	.	2	.	.	.	.	.	.	2
Commercy (E. N.)..	.	.	.	.	.	.	.	.	.	.	.	.	.	.	.	14	.	.	.	.	.	.	.	.	.	.	.	.	.	.	14
Charleville (E. N.)..	.	.	.	.	.	.	.	.	.	.	0	.	0	9	3	10	.	.	.	.	.	.	.	.	.	.	.	1	0	0	23
BASSINS DE L'ESCAUT, DE LA LYS, DE L'YSER ET DE L'AA.																															
Dunkerque (Sém.)...	.	.	.	.	.	.	.	.	.	.	1	.	.	1	8	1	.	.	.	.	.	.	.	.	.	.	1	1	1	1	15
BASSINS DE LA CANCHE, DE LA SOMME, DE LA BÉTHUNE, ETC.																															
Cap Gris-Nez (Sém.)	1	.	.	.	.	1	.	.	.	.	1	.	2	3	11	.	.	.	.	.	.	.	.	.	.	.	.	4	2	2	25
Boulogne (P. C.)...	.	.	.	.	5	.	.	.	.	.	1	.	7	8	10	2	.	.	.	.	.	.	.	.	.	.	5	5	3	5	52
La Canche (Le Touquet)...	.	.	.	.	.	.	.	.	.	.	1	.	.	1	0	5	5	.	.	.	.	.	.	.	.	.	2	2	1	0	19
Eu.....	1	.	.	.	.	.	.	.	.	.	.	.	.	5	.	12	10	.	.	.	.	.	.	.	.	.	.	4	3	2	38
Neufchâtel-en-Bray.	5	.	.	.	.	.	.	.	.	.	.	.	.	.	3	8	3	.	.	.	.	.	.	.	.	.	.	.	5	2	25
Dieppe.....	4	.	.	.	.	.	.	.	.	.	1	1	.	8	.	13	5	.	.	.	.	.	.	.	.	0	.	1	2	3	37
Cany-Barville.....	12	.	.	.	.	.	.	.	.	.	3	.	4	5	1	15	4	.	.	.	.	.	.	.	.	.	1	4	6	6	59
Cap d'Antifer (Ph.).	7	0	.	.	.	.	.	.	.	.	0	1	.	7	1	10	3	.	.	0	.	.	.	.	.	.	.	4	2	3	39

STATIONS.	1	2	3	4	5	6	7	8	9	10	11	12	13	14	15	16	17	18	19	20	21	22	23	24	25	26	27	28	29	30	TOTAL.
BASSIN DE LA SEINE.																															
Château-Chinon...	0	0	.	.	.	1	.	.	.	.	0	.	.	.	.	1	5	.	.	.	.	.	.	.	1	0	.	3	.	0	12
Lormes.....	.	.	.	.	.	.	.	.	.	.	.	.	.	.	.	.	12	.	.	.	.	.	.	.	0	.	.	6	.	.	18
Clamecy (C. M.)...	.	.	.	.	.	.	.	.	.	.	.	.	.	.	.	.	6	.	.	.	.	.	.	.	.	.	.	.	.	5	11
Marigny-le-Cahouët	.	.	.	.	.	.	.	.	.	.	.	.	.	.	.	6	.	.	.	.	.	.	.	.	.	.	.	.	.	.	6
Montbard (Ecluse).	.	.	.	.	.	.	.	.	.	.	.	.	.	.	.	10	.	.	.	.	.	.	.	2	.	0	.	.	.	5	17
Auxerre (C. M.)...	.	.	.	.	.	.	.	.	.	.	.	.	.	.	.	5	0	.	.	.	.	.	.	.	.	.	.	1	.	.	6
Tonnerre (P. C.)...	.	.	.	.	.	.	.	.	.	.	.	.	.	.	.	5	.	.	.	.	.	.	.	.	.	.	.	.	.	.	5
Laroche-sur-Yonne.	.	.	.	.	.	.	.	.	.	.	.	.	.	.	.	.	.	.	.	.	.	.	.	.	.	.	.	.	.	.	.
Saint-Martin (Sens)	.	.	.	.	.	.	.	.	.	.	.	.	.	.	.	.	3	.	.	.	.	.	.	.	.	.	.	1	.	.	4
Villeneuve-l'Archevêque..	.	.	.	.	.	.	.	.	.	.	.	.	.	.	.	1	.	.	.	.	.	.	.	.	.	.	.	1	.	2	3
Baigneux-les-Juifs.	.	.	.	.	.	.	.	.	.	.	.	.	.	.	.	7	.	.	.	.	.	.	.	.	.	.	.	.	.	6	13
Laignes.....	.	.	.	.	.	.	.	.	.	.	.	.	.	.	.	8	.	.	.	.	.	.	.	1	.	.	.	.	.	.	9
Clairvaux.....	.	.	.	.	.	.	.	.	.	.	.	.	.	.	.	.	8	.	.	.	.	.	.	.	1	.	.	.	.	.	9
Troyes (E. N.)....	.	.	.	.	.	1	.	.	.	.	.	.	.	.	.	4	1	.	.	.	.	.	.	.	.	.	.	.	.	.	6
Anglure.....	.	.	.	.	.	.	.	.	.	.	.	.	.	3	0	5	6	.	.	.	.	.	.	.	.	.	.	.	1	.	15
Bray-s-Seine(P.C.).	.	.	.	.	.	.	.	.	.	.	.	.	.	.	.	.	7	.	.	.	.	2	.	.	.	.	.	2	.	.	10
Étampes (P. C.)...	3	.	.	.	3	.	.	.	.	.	.	.	2	.	5	2	.	.	.	.	.	.	.	.	.	.	3	.	.	2	22
Fontainebleau (Éc. d'App.)	4	.	.	.	.	1	.	.	.	.	.	.	.	1	2	5	4	.	.	.	.	.	.	.	.	.	.	.	.	.	17
Touquin (P. C.)...	.	.	.	.	.	.	.	.	.	.	.	.	.	7	3	12	.	.	.	.	.	.	.	.	.	.	.	.	.	.	21
Saclay.....	4	.	.	.	6	.	.	.	.	.	.	.	.	1	.	6	1	.	.	.	.	.	.	.	.	.	.	2	.	.	20
Le Perray (Saint-Hubert).	8	.	.	.	.	7	.	.	.	.	.	.	.	3	0	7	1	.	.	.	.	.	.	.	.	.	1	1	0	0	31
Sèvres (Ch. des Bruyères)..	6	.	.	1	5	.	.	.	0	.	0	.	0	4	0	11	0	0	0	0	0	.	.	0	0	0	1	0	1	0	32
Paris (B. C. M., Cour) (1)..	.	.	.	.	5	.	.	.	.	.	.	.	2	0	10	.	.	.	.	.	.	.	.	.	.	.	2	.	1	3	23
Richebourg.....	.	.	.	.	.	.	.	.	.	.	.	.	.	.	.	.	11	.	.	.	.	.	.	.	.	.	.	.	.	.	11
Chaumont (E. N.)..	.	.	.	.	.	.	.	.	.	.	.	.	.	.	.	7	0	.	.	.	.	.	.	.	.	.	.	.	.	.	7
Aillianville.....	.	.	.	.	.	.	.	.	.	.	.	.	.	.	.	.	17	.	.	.	.	.	.	.	.	.	.	.	.	.	17
Demange-aux-Eaux.	.	.	.	.	.	.	.	.	.	.	.	.	.	.	.	2	6	.	.	.	.	.	.	.	.	.	.	1	.	.	8
Bar-le-Duc (P. C.)..	.	.	.	.	.	1	.	.	.	.	.	.	.	.	1	6	10	.	.	.	.	.	.	.	1	.	.	1	.	.	20
Montmort (village).	.	.	.	.	1	.	.	.	.	.	.	.	.	4	2	5	.	.	.	.	4	.	.	.	.	.	.	.	.	.	17
Coulommiers (P. C.)	.	.	.	.	.	1	.	.	.	.	.	.	.	2	5	13	1	.	.	.	.	.	.	.	.	.	.	.	.	.	22
Parc de Saint-Maur (Obs.). (2)	2	.	.	.	3	1	.	.	.	.	.	.	0	2	.	11	.	.	.	.	.	.	.	.	.	.	2	.	.	5	27
Givry-en-Argonne..	.	.	.	.	.	3	.	.	.	.	.	.	.	4	3	12	8	.	.	.	.	.	.	.	.	.	.	.	.	.	29
Mourmelon-le-Gr..	.	.	.	.	.	1	.	.	.	.	.	.	.	3	3	7	5	.	.	.	.	.	.	.	.	.	.	0	.	.	18
Lihus.....	0	.	.	.	.	.	.	.	.	.	.	.	.	0	1	17	2	.	.	.	.	.	.	.	.	.	.	3	.	.	23
Beauvais (C. M.)...	2	.	.	.	.	.	.	.	.	.	.	.	.	2	1	2	.	.	.	.	.	.	.	.	.	.	.	1	1	.	8
Noailles.....	.	.	.	.	.	.	.	.	.	.	.	.	5	.	.	.	.	.	.	.	.	.	.	.	.	.	11	.	.	7	23
Pontoise (St-Ouen-l'Aum., éc.)	2	.	.	.	.	.	.	.	.	.	.	.	.	4	.	4	.	.	.	.	.	.	.	.	.	.	0	.	.	0	11
Fontaines.....	0	.	.	.	.	.	.	.	.	.	.	.	.	1	0	6	.	.	.	.	.	.	.	.	.	.	1	1	1	5	16
Charny.....	0	.	.	.	.	.	.	.	.	.	.	.	.	.	0	0	5	.	.	.	.	.	.	.	.	.	.	1	.	.	7
Grignon (Cie de Vieilles-Maisons).....	.	2	.	.	.	2	.	.	.	.	.	.	.	.	2	7	0	.	.	.	.	.	.	.	.	.	.	3	1	.	17
Courpalet (Cie de Montereau).....	7	.	.	.	.	1	.	.	.	.	.	.	.	3	1	6	.	.	.	.	.	.	.	.	.	.	4	.	1	.	23
Nemours (P. C.)...	.	.	.	.	.	.	.	.	.	.	.	.	.	2	6	5	.	.	.	.	.	.	.	.	.	.	3	.	.	2	18
Courville.....	6	.	.	4	.	.	.	.	.	.	.	.	.	1	2	2	.	.	.	.	.	.	.	.	1	1	.	.	2	4	24

(1) La pluie a été totalisée le matin à 9h et reportée à la date de la veille.
(2) La pluie a été relevée de 0h à 24h.

STATIONS.	1	2	3	4	5	6	7	8	9	10	11	12	13	14	15	16	17	18	19	20	21	22	23	24	25	26	27	28	29	30	TOTAL.
BASSIN DE LA SEINE (suite).																															
Senonches	8	6	.	.	.	11	.	.	.	.	.	.	.	.	3	17	.	.	.	.	.	.	.	.	.	.	.	.	.	.	45
Dreux	3	1	.	.	.	8	.	.	.	.	.	.	.	.	2	9	.	.	.	.	.	.	.	.	.	.	.	1	1	1	26
Forêt du Perche (La Foucaudière)	11	5	.	.	.	5	.	.	.	.	.	.	.	4	1	13	1	.	.	.	.	.	.	.	0	.	.	4	0	3	49
La Bonneville	8	.	.	.	.	.	.	.	.	.	.	.	3	.	6	2	.	.	.	.	.	.	.	.	.	.	1	.	2	3	24
Val-Joyeux (Obs. magn.)	9	0	.	.	.	6	.	.	.	.	.	.	.	2	0	10	1	.	.	.	.	.	.	.	.	.	.	1	2	1	32
Chaumont-en-Vexin	5	.	.	.	.	.	.	.	.	.	.	.	.	5	.	8	.	.	.	.	.	.	.	.	.	.	.	3	.	.	21
Gournay-en-Bray (P. C.)	4	0	.	.	.	.	.	.	.	.	.	.	.	2	1	10	1	.	.	.	.	.	.	.	.	.	.	0	2	2	23
Buchy	1	.	.	.	.	.	.	.	.	.	.	.	.	1	11	.	.	.	.	.	.	.	.	.	.	.	1	2	3	2	21
Rouen (île Lacroix)	3	.	.	.	.	.	.	.	.	.	.	.	.	4	.	6	.	.	.	.	.	.	.	.	.	.	.	0	1	6	20
Bolbec	.	.	.	.	.	.	.	.	.	.	0	.	6	0	6	0	.	.	.	.	.	.	.	.	.	.	3	5	5	6	32
Le Neubourg	5	2	.	.	.	.	.	.	.	.	.	.	.	1	0	4	.	.	.	.	.	.	.	.	.	.	1	4	4	.	21
Le Havre (r. des Ormeaux)	10	.	.	.	.	.	.	.	.	.	4	.	1	2	3	3	.	.	.	.	.	.	.	.	.	.	.	4	3	6	36
BASSINS ENTRE LA SEINE ET LA POINTE DE BRETAGNE.																															
Lisieux (C. M.)	2	1	.	.	.	.	.	.	.	.	.	.	.	2	1	7	.	.	.	.	.	.	.	.	.	.	.	5	.	3	21
Trouville	12	2	.	.	.	0	.	.	.	.	.	.	0	2	0	3	0	.	.	.	.	.	.	.	.	.	.	1	3	2	25
Caen (C. M.)	10	3	.	.	.	.	0	.	.	.	.	4	.	0	1	4	0	.	.	.	.	.	.	.	.	0	.	3	2	2	30
Sainte-Honorine-du-Fay (1)	9	2	.	.	.	0	.	.	.	.	2	1	0	2	1	3	.	.	.	.	.	.	.	0	0	.	0	3	1	3	27
Vire (Collège)	.	.	.	.	.	.	.	.	.	.	.	.	.	.	25	8	.	.	.	.	.	.	.	.	0	.	.	13	0	.	46
Cherbourg (Obs.)	11	2	.	.	.	.	.	.	.	.	.	2	2	8	2	6	5	.	.	.	.	.	.	.	.	.	.	5	1	6	51
Port-Bail	7	2	.	.	.	.	.	.	.	.	.	1	0	9	0	9	4	.	.	.	.	.	.	.	.	.	0	4	4	4	45
Granville (Ph.)	5	.	.	.	.	.	.	.	.	.	.	.	.	4	.	.	.	.	.	.	.	.	.	.	.	.	.	3	.	5	17
Louvigné-du-Désert	12	5	.	3	.	.	.	.	.	.	.	.	5	8	.	.	.	.	.	.	.	.	.	.	.	.	1	12	11	1	62
Trans	1	2	.	.	.	.	.	.	.	.	.	.	7	9	.	.	.	.	.	.	.	.	.	.	.	.	1	13	5	4	42
Paramé	2	.	.	.	.	.	.	.	.	.	.	.	4	6	3	.	.	.	.	.	.	.	.	.	1	.	2	26	1	4	49
Les Roches-Douvres (Ph.)	6	.	.	.	.	.	.	.	.	.	.	.	2	.	3	1	.	.	.	.	.	.	1	.	.	.	2	5	1	13	32
BASSINS DU SUD DE LA BRETAGNE; BASSIN DE LA VILAINE.																															
Brest (Obs.) (1)	5	1	.	.	.	.	.	.	.	.	.	.	13	.	5	.	.	.	.	.	.	.	.	1	.	.	15	1	4	6	50
Corlay	8	.	.	.	.	.	.	.	.	.	.	.	8	13	4	.	.	.	.	.	.	.	.	8	.	.	5	22	6	5	77
Glomel	1	.	.	.	.	.	.	.	.	.	.	.	1	21	3	1	.	.	.	.	.	.	.	4	2	.	1	18	5	4	61
Châteaulin	.	.	.	.	.	.	.	.	.	.	.	.	10	12	1	2	1	.	.	.	.	.	.	3	1	.	5	20	4	7	66
Quimper (E. N.)	10	.	.	.	.	.	.	.	.	.	.	.	.	.	25	1	2	.	.	.	.	.	.	3	.	.	.	16	.	13	70
Pontivy (Les Récollets)	6	.	.	.	.	.	.	.	.	.	.	.	2	3	6	1	.	.	.	.	.	.	.	5	1	.	1	3	3	5	36
Lorient (Obs.)	1	.	.	.	.	.	.	.	.	.	.	.	2	4	1	6	0	.	.	.	.	.	.	10	0	0	11	1	7	4	49
Belle-Isle (ph.)	12	.	.	.	.	.	.	.	.	.	.	.	.	5	2	6	.	.	.	.	.	.	.	5	.	.	.	7	.	4	40
St-Christophe-des-Bois	5	.	.	.	.	.	.	.	.	.	.	.	5	6	.	12	.	.	.	.	.	.	.	.	.	.	.	22	.	12	62
Mordelles	4	.	.	.	.	.	.	.	.	.	.	.	.	6	6	.	.	.	.	.	.	.	.	1	1	.	.	8	.	7	33
Rennes (Faculté des S.)	4	.	.	.	.	.	.	.	.	.	.	.	.	3	.	6	.	.	.	.	.	.	.	.	.	.	.	10	.	.	23
Montfort	2	.	.	.	.	.	.	.	.	.	.	.	1	5	1	4	.	.	.	.	.	.	.	0	.	.	8	6	1	5	35
La Guerche-de-B.	3	.	.	.	.	.	.	.	.	.	.	.	.	7	.	6	.	.	.	.	.	.	.	.	.	2	.	30	2	4	58
BASSIN DE LA LOIRE.																															
Le Puy (Villa Mondon, M. Baldit)	.	15	.	3	.	.	.	.	1	0	.	.	.	.	.	.	0	0	.	.	.	.	.	2	.	.	.	9	1	.	31
St-Paulien (P. C.)	.	10	.	.	.	.	.	.	.	.	.	.	.	.	.	.	.	.	.	.	.	.	.	.	.	.	.	6	5	.	21
St-Étienne (C. M.)	2	.	.	1	.	.	.	.	.	.	.	.	.	.	.	.	.	.	.	.	.	.	.	.	.	.	.	32	.	.	35
Montbrison (P. C.)	.	.	.	.	.	.	.	.	.	.	.	.	.	.	.	.	.	.	.	.	.	.	.	.	.	.	.	6	.	.	6

(1) Voir les notes publiées à la page 3.

STATIONS.	1	2	3	4	5	6	7	8	9	10	11	12	13	14	15	16	17	18	19	20	21	22	23	24	25	26	27	28	29	30	TOTAL.
BASSIN DE LA LOIRE (suite).																															
Roanne (P. C.)....	.	.	.	.	.	.	.	.	.	.	.	.	.	.	.	.	3	.	.	.	.	.	.	.	.	.	.	5	.	.	9
Digoin (P. C.).....	.	5	.	.	.	.	.	.	.	.	.	.	.	.	.	.	0	.	.	.	.	.	.	.	.	.	.	.	.	.	5
Arnay-le-Duc.....	1	.	.	.	.	.	.	.	.	.	.	.	.	.	.	1	.	.	.	.	.	.	.	.	.	.	4	.	.	.	5
Luzy (P. C.).....	.	.	.	.	.	.	.	.	.	.	.	.	.	.	.	.	4	.	.	.	.	.	.	.	.	0	.	3	.	.	8
Châtillon-en-Bazois (P. C.).	1	.	.	.	.	.	.	.	.	.	.	.	.	.	.	4	.	.	.	.	.	.	.	.	1	.	.	2	.	.	8
Prémery (C. M.)...	0	3	.	.	.	.	.	.	.	.	.	.	.	.	.	.	9	0	.	.	.	.	.	.	0	.	.	1	.	0	14
Mercoire.....	3	3	7	.	.	.	.	.	.	.	.	.	.	.	.	.	.	.	.	.	.	.	5	7	.	8	18	.	.	.	52
Murat.....	4	8	2	.	.	.	5	.	.	.	.	.	.	.	.	0	.	0	.	.	.	.	.	5	.	.	.	.	.	.	24
Ambert.....	3	4	.	.	.	.	.	.	.	.	.	.	.	.	.	.	.	.	.	.	.	.	.	.	1	.	.	3	.	.	11
Puy-de-Dôme (Obs.)..	5	1	.	.	1	.	.	1	0	.	.	.	.	.	6	7	5	1	.	.	0	0	3	4	2	1	1	2	1	,	39
Clermont-Ferrand (Obs.).	17	1	.	.	0	0	0	1	.	.	0	0	.	.	.	.	3	0	0	0	0	.	4	2	0	1	0	.	.	.	31
Pontgibaud (P. C.).	.	9	.	.	.	1	.	.	.	.	.	.	.	.	.	.	3	.	.	.	.	.	.	6	2	.	.	.	.	.	21
Vichy (P. C.).....	.	14	.	.	.	.	.	.	.	.	.	.	.	.	.	.	2	.	.	.	.	.	.	.	.	.	.	.	.	.	16
Moulins (P. C.)....	.	13	.	.	.	.	.	.	.	.	.	.	.	.	.	.	3	.	.	.	.	.	.	.	.	.	.	.	.	.	16
Montluçon (C. M.).	2	2	.	.	.	.	.	.	.	.	.	.	.	.	.	1	3	.	.	.	.	.	.	5	2	.	.	.	.	.	15
Culan.....	1	.	.	.	.	2	.	0	.	.	.	.	.	.	.	.	5	.	.	.	.	.	.	2	1	2	.	.	.	.	12
Bourges (M. l'abbé Moreux).	3	1	.	.	.	1	.	.	.	.	.	.	0	.	.	0	3	.	.	.	.	.	.	.	1	.	.	0	1	.	11
Romorantin.....	4	.	.	.	.	8	.	.	.	.	.	.	.	.	2	.	9	.	.	.	.	.	.	.	.	.	.	.	3	.	27
La Châtre (M. Rouet)	2	.	.	.	3	.	.	.	.	.	.	.	.	.	0	5	.	.	.	.	.	.	1	2	.	0	0	0	0	.	13
Châteauroux (st. agr.)..	2	.	.	.	2	2	.	.	.	.	.	.	.	.	0	6	.	.	.	.	.	.	.	2	.	.	1	.	2	.	16
Loches (E. N.).....	2	.	.	.	2	4	.	.	.	.	.	.	.	.	3	7	.	.	.	.	.	.	.	1	0	.	10	.	2	.	31
Felletin.....	3	3	.	.	.	.	2	.	.	.	.	.	.	.	.	.	1	.	.	.	.	.	4	.	3	.	.	2	.	.	17
Guéret (E. N.)....	6	0	.	.	1	0	.	.	.	.	.	.	.	0	2	4	0	.	.	.	.	.	1	3	.	.	0	1	0	.	20
Magnac-Laval.....	8	8	.	.	3	.	.	.	.	.	.	.	.	.	2	4	3	.	.	.	.	.	.	.	.	.	.	.	.	.	29
Dun-le-Palleteau...	3	.	.	.	.	.	.	.	.	.	.	.	.	.	.	.	4	.	.	.	.	.	.	.	.	.	.	.	.	.	7
Montmorillon.....	6	4	.	.	.	.	.	.	.	.	.	.	.	.	.	5	.	.	.	.	.	.	.	.	.	.	.	.	.	.	15
Eymoutiers.....	2	.	.	.	9	.	.	.	.	.	.	.	.	.	3	3	.	.	.	.	.	.	.	8	.	.	4	.	.	14	34
St-Germain-les-Belles.	19	4	.	.	.	0	.	.	.	.	.	.	.	0	1	5	5	0	.	.	.	.	.	.	6	.	0	4	2	.	47
Limoges (M. Geneste).	17	.	.	.	.	.	.	.	.	.	.	.	.	.	.	.	13	.	.	.	.	.	.	.	.	.	.	.	.	.	30
Chabanais.....	13	.	1	.	.	2	.	.	.	.	.	.	.	.	2	1	2	0	.	.	.	.	.	.	.	.	1	.	2	0	24
Montamisé (Mme Farcy)...	15	.	.	.	1	.	.	.	.	.	.	.	.	.	2	2	1	0	.	1	.	.	.	1	.	.	1	1	2	1	28
Châtellerault.....	18	3	.	.	1	.	.	.	.	.	.	.	.	.	.	2	.	.	.	.	.	.	.	2	1	.	.	.	5	.	32
Givry (Fourchambault)...	5	3	.	.	.	.	.	.	.	.	.	.	.	.	.	1	5	.	.	.	.	.	.	.	2	.	.	1	.	.	17
Saint-Satur.....	5	4	.	.	.	.	.	.	.	.	.	.	.	.	.	5	2	.	.	.	.	.	.	.	2	.	.	4	.	.	22
Gien (M. le Dr Raffard)..	4	.	.	.	.	2	.	.	.	.	.	.	.	0	.	2	.	.	.	.	.	.	.	0	.	.	1	.	0	1	11
Orléans (E. N.)...	11	.	.	.	.	5	.	.	.	.	.	.	.	.	3	3	3	.	.	.	.	.	.	.	.	0	.	2	.	.	27
Blois (E. N.).....	8	0	.	.	1	0	.	.	.	.	.	.	.	0	2	9	.	.	.	0	.	.	.	1	0	0	1	.	1	1	25
Baugé.....	11	0	.	.	.	8	.	.	.	.	.	.	.	.	15	3	.	.	.	.	.	.	.	0	1	.	.	4	5	0	49
Châteaudun (M. Barrière)..	3	1	.	.	4	15	.	.	.	.	.	.	.	1	1	12	1	.	0	0	.	.	.	.	0	.	0	1	1	.	40
Authon-du-Perche.	5	.	.	.	6	14	.	.	.	.	.	.	.	2	3	20	.	.	0	.	.	.	.	.	1	.	.	.	1	3	57
Vendôme (P. C.)..	5	.	.	.	1	16	.	.	.	.	.	.	2	.	.	6	.	.	.	.	.	.	.	.	.	5	1	3	.	.	39
Noyant.....	.	14	8	.	.	.	.	.	.	.	.	.	.	.	3	2	10	.	.	.	.	.	.	.	6	7	.	.	3	2	56
St Mard-de-Réno (Beauvilliers).....	13	2	.	.	.	7	.	.	.	.	.	.	0	3	0	13	0	.	0	.	.	.	.	.	.	.	.	3	0	4	48
Nogent-le-Rotrou.	9	.	.	.	14	.	.	.	.	.	.	.	.	4	1	13	.	.	.	.	.	.	.	.	.	.	.	2	1	.	44
Grez-en-Bouère...	2	.	.	.	5	.	.	.	.	.	.	.	3	4	9	.	.	.	.	.	.	.	.	5	.	.	8	7	3	3	48
Le Mans (Gaz).....	14	1	.	.	0	8	.	.	.	.	.	.	.	2	2	13	.	.	.	1	.	.	.	.	4	.	.	2	1	3	51

STATIONS.	1	2	3	4	5	6	7	8	9	10	11	12	13	14	15	16	17	18	19	20	21	22	23	24	25	26	27	28	29	30	TOTAL.
BASSIN DE LA LOIRE (suite).																															
Ambrières	20	5	.	.	.	.	.	.	.	.	.	.	.	8	1	8	.	.	.	.	.	.	.	.	3	.	.	9	5	3	60
Montflours (M. Gaumer)	11	4	.	.	.	.	.	.	.	.	.	.	.	5	3	6	.	.	.	.	.	.	.	.	1	.	.	3	2	1	37
Évron	3	.	.	.	1	.	.	.	.	.	.	.	.	3	12	2	.	.	.	.	.	.	.	4	.	.	.	.	.	3	28
Château-Gontier	8	.	.	.	3	.	.	.	.	.	.	.	.	6	5	7	.	.	.	0	.	.	.	4	.	.	5	16	0	3	57
Nantes (Obs.)	1	.	.	.	0	.	.	.	.	.	.	.	3	8	0	18	.	.	.	.	.	.	.	1	.	1	8	6	2	2	50
Saint-Nazaire	22	.	.	.	.	.	.	.	.	.	.	.	.	9	2	8	.	.	.	.	.	.	.	.	1	.	.	3	2	.	47
Les Ponts-de-Cé (St-Aubin)	10	.	.	.	.	3	.	.	.	.	.	.	.	2	1	12	.	.	.	.	.	.	.	0	3	.	4	2	9	.	45
La Pommeraye	14	.	2	.	.	1	.	.	.	.	.	.	.	1	2	18	.	.	.	.	.	.	.	.	4	.	.	4	11	0	58
Les Herbiers	26	3	.	.	.	.	.	.	.	.	.	.	.	.	5	11	.	.	.	.	.	.	.	.	3	.	.	7	8	2	64
Montaigu	27	1	.	.	.	.	.	.	.	.	.	.	.	4	2	11	.	.	.	.	.	.	.	.	7	.	.	5	11	1	69
BASSINS ENTRE LA LOIRE ET LA GIRONDE.																															
Pointe St-Gildas (Sém.)	4	.	.	.	.	.	.	.	.	.	.	.	0	3	1	7	.	.	.	0	.	.	.	1	.	.	2	5	0	4	26
Les Sables-d'Olonne	14	.	.	.	.	1	.	.	.	.	.	.	.	1	.	3	.	.	.	.	.	.	.	.	9	.	1	3	1	.	36
Luçon	33	0	.	.	.	.	.	.	.	.	.	.	.	3	2	7	0	.	.	.	.	.	.	.	4	.	2	6	1	.	58
Boisragon (Cne de Breloux)	17	1	.	0	.	.	.	.	.	.	.	.	.	0	2	6	.	0	.	0	.	.	.	3	.	.	6	6	1	5	47
Niort (Comporté)	20	2	.	.	.	1	.	.	.	.	.	.	.	.	2	2	4	.	.	.	.	.	.	.	3	.	.	8	3	2	46
La Rochelle (P. C.)	38	2	.	.	.	.	.	.	.	.	.	.	.	1	2	.	.	.	.	.	.	.	.	.	6	2	2	8	1	2	64
Angoulême (E. N.)	22	6	1	.	3	1	.	.	.	.	.	.	0	.	3	3	2	.	.	.	.	.	.	.	.	.	.	9	3	.	50
Barbezieux	21	9	.	.	.	.	.	.	.	.	.	.	.	.	.	4	5	.	.	.	.	.	.	2	.	.	2	8	.	.	51
Jonzac	5	7	7	.	.	.	.	.	.	.	.	.	.	.	.	2	4	.	.	.	.	.	.	2	.	.	.	9	6	.	42
Civray	10	.	3	.	.	4	2	.	.	.	.	.	.	.	.	2	3	.	.	.	.	.	.	.	.	.	.	.	7	.	32
Rochefort-s-M. (Obs.)	17	0	.	.	.	.	.	.	.	.	.	.	.	.	.	.	.	.	.	.	.	.	.	4	.	2	3	5	1	0	31
BASSIN DE LA GIRONDE.																															
Ussel	.	.	.	.	.	.	.	.	.	.	.	.	3	6	2	4	.	.	.	.	.	.	.	.	.	.	1	2	.	4	3	25
Saignes	7	10	.	.	.	4	.	.	.	.	.	.	.	.	.	.	.	.	.	.	.	.	.	.	.	.	.	.	8	.	.	29
Combemaury	6	11	.	0	.	.	.	.	.	.	.	.	.	.	.	2	1	.	.	.	.	.	.	.	3	3	.	.	14	2	.	42
Montfaucon	31	.	.	.	.	.	.	.	.	.	.	.	.	.	.	.	.	.	.	.	.	.	.	.	5	.	2	10	.	.	.	48
Brive (Collège)	20	11	.	.	.	.	.	.	.	.	.	.	.	.	2	2	0	.	.	.	.	.	.	.	.	.	.	.	2	.	.	36
La Boisslère (Cne du Bugue)	23	28	.	.	0	.	.	.	.	.	.	0	0	.	0	1	0	.	.	.	.	.	.	.	.	.	.	.	1	3	.	58
Manaurie	24	.	0	.	0	.	.	.	.	.	.	.	.	0	1	1	.	.	.	.	.	.	.	.	.	.	.	2	2	.	9	40
St-Avit-du-Moiron	25	18	.	.	.	.	.	.	.	.	.	.	.	.	3	.	.	.	.	.	.	.	.	.	.	.	.	.	2	.	.	48
Les Églisottes	9	10	12	0	1	.	.	.	0	.	.	0	0	.	1	.	4	.	0	0	.	0	.	.	.	.	0	1	.	5	.	44
Le Bleymard	80	7	10	.	.	.	.	.	.	.	.	.	.	.	.	.	.	.	.	.	2	.	24	3	6	26	42	.	.	2	201
Mende (E. N.)	25	71	.	5	.	.	.	.	.	.	.	.	.	.	.	.	.	.	.	.	.	.	.	.	3	1	1	1	.	.	106
Nasbinals	17	21	.	.	.	2	.	.	.	.	.	.	.	.	.	.	.	.	.	.	.	.	13	.	.	.	.	25	.	.	79
Entraygues	.	20	.	.	.	.	.	.	.	.	.	.	.	.	.	.	.	.	.	.	.	.	.	.	.	.	.	12	.	.	32
Figeac (S. hy.)	18	.	.	.	.	.	.	.	.	.	.	.	.	.	.	2	2	.	.	.	.	.	.	.	2	.	3	3	2	.	.	32
Cahors (P. C.)	.	39	.	.	.	.	.	.	.	.	.	.	.	.	.	.	.	.	.	.	.	.	.	.	4	.	2	.	3	.	.	48
Villeneuve-sur-Lot (C. M.)	16	32	.	.	1	.	.	.	.	.	.	.	.	.	0	.	.	.	.	.	.	.	.	.	.	.	.	.	2	1	.	52
Pont-de-Montvert	56	159	5	5	.	.	.	.	.	.	.	.	.	.	.	.	.	.	.	.	.	2	.	29	.	36	18	10	.	.	321
Séverac-le-Château	62	34	.	5	.	1	.	.	.	.	.	.	.	.	.	.	.	.	.	.	.	3	10	.	.	.	13	5	.	.	133
Lacaune (M. Mettey)	17	50	16	15	.	.	2	1	.	.	.	.	.	.	.	.	.	.	.	.	.	1	.	6	.	25	30	25	3	.	191
Labruguière	5	60	30	.	.	.	3	.	.	.	.	.	.	.	.	.	.	.	.	.	.	.	.	.	.	36	2	10	.	.	146
Castres	1	64	2	3	.	.	.	.	.	.	.	.	.	.	.	.	.	.	.	.	.	.	.	.	.	6	2	4	.	.	82
Grésigne (Cne de Montans)	.	60	0	.	.	.	.	.	.	.	.	.	.	.	.	.	.	.	.	.	.	.	.	.	.	9	7	.	.	.	77

STATIONS.	1	2	3	4	5	6	7	8	9	10	11	12	13	14	15	16	17	18	19	20	21	22	23	24	25	26	27	28	29	30	TOTAL.
BASSIN DE LA GIRONDE (suite).																															
Carmaux	.	52	2	0	1	.	.	0	.	.	.	.	.	.	.	.	.	.	.	.	.	.	.	0	.	10	1	7	2	.	75
Montauban (E. N.)	6	36	0	.	.	.	.	.	.	.	.	.	.	.	.	.	.	.	.	.	.	0	0	1	.	.	4	.	.	.	47
Puylagarde	.	47	0	.	.	.	.	0	.	.	.	.	0	.	0	.	.	.	.	.	.	.	.	.	2	.	5	4	3	.	62
La Française	5	38	.	.	.	.	.	.	.	.	.	.	.	.	.	.	.	.	.	.	.	.	.	2	.	1	.	2	3	.	51
Arreau	6	48	12	.		.	4	.	.	.	.	.	.	.	.	.	.	.	.	.	.	.	.	.	.	7	.	.	5	.	82
Belpech (M. Ferrand)	40	1	2	.	.	4	0	.	.	0	0	0	0	.	.	.	.	.	.	.	.	3	0	.	0	0	1	.	.	5	58
Toulouse (Obs.)	3	33	0	0	.	.	.	0	.	.	.	1	0	.	.	.	.	.	.	.	.	0	1	.	.	.	1	5	.	.	45
Masseube	.	31	2	.	.	.	.	.	.	.	.	.	.	.	.	.	.	.	.	.	.	.	.	.	.	.	.	4	.	.	38
Auch (P. C.)	6	20	0	.	.	.	.	.	.	.	.	.	.	.	.	.	.	.	.	.	.	.	.	1	.	.	.	4	.	.	31
Vic-Fezensac	9	18	.	.	0	.	.	.	.	.	.	.	.	.	.	.	.	.	.	.	.	.	.	.	1	.	1	2	1	.	32
Lectoure	10	22	5	.	.	.	.	.	.	.	.	.	.	.	.	.	.	.	.	.	.	.	.	.	.	.	.	3	1	.	40
Agen (P.C.)	27	17	.	.	.	.	.	.	.	.	.	.	.	.	.	.	.	.	.	.	.	.	.	.	.	.	.	2	.	.	46
Budos	20	17	3	.	2	.	.	.	.	.	.	.	1	.	0	.	2	.	.	.	.	.	.	.	.	.	3	4	1	.	52
Bordeaux-Floirac (Obs.)	12	12	5	0	1	0	0	.	0	.	0	0	0	0	1	0	2	0	.	.	.	.	.	.	.	0	1	5	2	0	42
Château Lafite (Pauillac)	23	3	1	.	.	.	.	.	.	.	.	.	.	.	1	1	4	1	.	.	.	.	.	.	.	1	.	5	2	.	42
Pointe-de-Grave	14	5	.	.	.	.	.	.	.	.	.	.	.	1	1	.	6	.	.	.	.	.	.	.	6	1	2	6	4	.	45
BASSINS ENTRE LA GIRONDE ET LES PYRÉNÉES.																															
Hourtin (ph.)	19	3	1	.	1	.	.	.	.	.	.	.	.	.	0	.	5	2	.	.	.	.	.	.	1	.	2	3	2	.	39
Arcachon (C. M.)	15	10	3	.	2	.	.	.	.	.	.	.	.	0	0	1	8	2	.	.	.	.	.	.	.	1	2	4	4	.	50
Belin	21	16	6	.	3	0	.	.	.	.	.	.	1	.	1	.	2	0	.	.	.	.	.	.	.	0	2	5	3	.	61
Pic-du-Midi (Obs.)	7	42	3	5	.	2	3	.	.	.	.	.	.	0	.	.	.	.	.	.	.	.	.	1	2	9	1	9	.	1	85
Bagnères-de-B. (Obs.)	0	29	25	.	0	.	1	0	0	.	.	.	.	.	.	.	.	.	.	.	.	.	.	.	0	.	.	5	0	.	62
Laruns	15	5	6	1	.	.	3	.	1	.	.	.	.	1	.	.	.	.	.	.	.	.	.	.	.	9	.	12	5	.	58
Pau (Château)	20	10	.	.	.	.	.	.	.	.	.	.	.	.	.	.	.	.	.	.	.	.	.	.	.	.	7	4	.	.	41
Oloron	13	18	10	.	2	.	10	.	.	.	.	.	.	.	.	.	.	.	.	.	.	.	.	.	.	.	1	10	.	.	64
Riscle	14	17	.	.	1	.	.	.	.	.	.	.	.	.	.	.	.	.	.	.	.	.	.	.	.	.	.	.	6	6	44
Tartas	36	28	.	.	.	.	.	.	.	.	.	.	.	.	.	.	.	.	.	.	.	.	.	.	.	.	3	9	.	.	76
Bayonne	30	22	8	.	1	2	.	.	.	.	.	.	.	.	.	.	.	.	.	.	.	.	.	.	.	6	3	35	3	4	115
BASSINS ENTRE LES PYRÉNÉES ET LE RHÔNE.																															
Col de Puymorens	9	12	5	1	.	8	2	.	.	.	.	.	.	.	.	.	.	.	.	.	.	10	.	.	24	18	6	1	.	.	96
Prats-de-Mollo (P. C.)	12	8	.	18	.	5	.	.	.	.	.	.	.	.	.	.	.	.	.	.	.	15	33	.	20	38	9	.	.	.	158
Céret (P. C.) (ville)	10	18	25	.	.	15	3	.	.	.	.	.	.	.	.	.	.	.	.	.	.	41	33	.	37	77	5	.	.	.	264
Vernet-les-Bains	.	35	6	11	0	2	30	.	.	.	.	.	.	.	.	.	.	.	.	.	.	5	36	8	.	38	2	6	.	.	179
Perpignan (Obs.)	19	19	19	2	.	4	7	.	.	.	.	.	.	.	.	.	.	.	0	.	.	91	45	.	13	39	7	.	.	.	265
Maury	3	33	7	20	.	2	10	.	.	.	.	.	.	.	.	.	.	.	1	.	.	.	52	16	.	62	17	4	.	.	227
Narbonne (Collège)	.	60	18	4	.	5	.	.	.	.	.	.	.	.	.	.	.	0	.	.	.	25	4	5	7	17	3	3	.	.	151
Cap Béar (ph.)	32	61	11	23	.	.	27	.	.	.	.	.	.	.	.	.	.	.	.	.	.	.	64	65	1	22	23	3	.	.	332
Quillan	37	17	7	.	.	15	.	.	.	.	.	.	.	.	.	.	.	.	.	.	.	.	25	.	.	5	.	.	.	.	106
Limoux	38	8	10	.	.	15	.	.	.	.	.	.	.	.	.	.	.	.	.	.	.	15	.	.	.	7	8	.	.	.	101
Castelnaudary (P. C.)	43	5	5	.	.	.	.	.	.	.	.	.	.	.	.	.	.	.	.	.	.	6	.	.	.	12	5	.	.	4	80
L'Escandolgue	90	190	14	13	.	.	.	.	.	.	.	.	.	.	.	.	.	.	.	.	6	.	19	17	29	57	17	.	.	.	452
Blandas	18	80	61	.	.	.	.	.	.	.	.	.	.	.	.	.	.	.	.	.	.	.	12	21	27	.	97	41	.	.	357
Valleraugue	95	98	27	6	.	.	.	.	.	.	.	.	.	.	.	.	.	.	.	.	.	9	11	21	23	45	67	7	.	.	409
Col de la Cardonnille	50	67	48	21	.	.	.	.	.	.	.	.	.	.	.	.	.	.	.	.	.	3	9	31	8	18	41	36	.	.	332
Montpellier (École d'Agr.)	47	20	29	.	.	7	.	.	.	0	.	.	.	.	.	.	.	0	.	.	10	.	27	12	10	30	14	.	.	.	206
Béziers	130	39	33	6	.	.	.	.	.	.	.	.	.	.	.	.	.	.	.	.	.	8	11	3	.	17	15	6	.	.	268

STATIONS.	1	2	3	4	5	6	7	8	9	10	11	12	13	14	15	16	17	18	19	20	21	22	23	24	25	26	27	28	29	30	TOTAL.
BASSIN DU RHÔNE.																															
Pontaillier-s-Saône.	2	.	.	.	2	.	.	.	.	.	.	.	.	.	.	.	.	.	.	.	.	.	.	.	.	.	.	.	.	.	4
Vesoul (E. N.)....	.	.	.	.	.	0	.	.	.	.	.	.	.	.	.	5	4	.	.	.	.	.	.	.	.	.	.	0	0	.	9
Vioménil (S. hy.)..	.	.	.	.	.	.	.	.	.	.	.	.	.	.	.	1	11	.	.	.	.	.	.	.	.	.	.	.	.	.	12
Fontenoy-le-Ch. (S. hy.)..	.	.	.	0	.	.	.	.	.	.	.	.	.	.	.	4	.	.	.	.	.	.	.	.	.	.	.	.	.	.	4
Charmoy.....	.	.	.	.	.	.	.	.	.	.	.	.	.	1	.	.	10	.	.	.	.	.	.	.	.	.	.	.	3	.	14
Villegusien.....	.	.	.	.	.	.	.	.	.	.	.	.	.	.	.	.	7	.	.	.	.	.	.	.	.	.	.	3	.	.	10
Dijon (S. hy.).....	.	.	.	.	.	.	.	.	.	.	.	.	.	.	.	.	.	.	.	.	.	.	.	.	.	.	.	6	.	.	6
Beaune.....	.	.	.	.	.	.	.	.	.	.	.	.	.	3	.	.	5	2	.	.	.	.	.	.	.	.	.	4	.	.	12
Lons-le-S. (E. N.)..	.	.	.	.	.	.	.	.	.	.	.	.	.	.	.	.	7	.	.	.	.	.	.	.	.	1	11	1	.	.	19
Bourg (E. N.).....	.	.	.	.	.	.	.	.	.	.	.	.	.	0	.	.	2	0	.	.	.	.	.	.	1	.	.	23	2	.	28
Ste-Foy-l'Argentière.	.	.	.	.	.	.	.	.	.	.	.	.	.	.	.	.	.	.	.	.	.	.	.	.	6	.	.	22	3	.	31
Les Longevilles-Basses...	.	.	.	.	.	.	.	.	.	.	.	.	.	.	.	5	.	.	.	.	.	.	.	.	.	.	.	1	.	3	9
Belfort (E. N.)....	.	.	.	.	.	.	.	.	.	.	.	.	.	.	.	5	2	.	.	.	.	.	.	.	.	.	.	.	.	.	7
Besançon (Obs.)...	.	.	.	.	.	.	.	.	.	.	.	.	.	.	.	8	1	.	.	.	.	.	.	.	0	.	.	0	0	.	9
Bellevaux.....	.	.	.	.	.	.	.	.	.	.	.	.	.	.	.	.	.	.	.	.	.	.	.	.	.	.	.	.	3	.	3
Sallanches.....	.	.	.	.	.	.	.	.	.	.	.	.	.	.	.	.	.	.	.	.	.	.	.	.	.	.	.	.	.	.	0
Bonneville (E. N.)..	.	.	.	.	.	.	.	.	.	.	.	.	.	.	.	.	1	.	.	.	.	.	.	.	.	.	.	1	2	.	4
Frangy.....	1	.	.	.	.	.	.	.	.	.	.	.	.	.	.	2	.	.	.	.	.	.	.	.	.	.	.	.	13	.	16
St-Laurent-du-Pont (Gare).	.	.	.	.	.	.	.	1	.	.	.	.	.	.	.	.	.	.	.	.	.	.	.	.	.	.	.	8	19	.	28
Nantua.....	2	.	.	.	.	.	.	0	.	.	.	.	.	.	.	.	.	.	.	.	.	.	.	.	.	0	.	16	7	.	26
Lyon-St-Genis (Obs.).	.	.	.	.	.	.	.	.	.	.	0	0	0	.	.	.	1	1	.	0	0	.	.	.	0	.	.	13	16	.	31
Vocance.....	.	.	20	1	.	.	.	.	.	.	.	.	.	.	.	.	.	.	.	.	.	.	.	.	.	.	.	30	15	.	66
Barraux (fort).....	.	.	7	.	.	.	.	.	.	.	.	.	.	.	.	.	.	.	1	4	.	.	2	.	.	4	.	.	9	.	27
Bourg-d'Oisans (ville)	.	.	0	.	.	.	.	.	.	.	.	.	.	.	.	.	.	0	.	.	.	.	.	.	.	.	.	.	11	.	11
Corps.....	.	4	15	.	.	.	.	.	.	.	.	.	.	.	.	.	.	.	.	.	.	.	.	.	.	.	.	1	32	.	53
Monestier-de-Clermont....	.	.	10	1	.	.	.	1	.	.	.	.	.	.	.	.	.	1	.	0	.	1	.	.	.	.	.	4	43	.	59
La Tronche (Asile).	.	.	.	.	.	.	.	1	0	.	.	.	.	.	.	.	.	1	.	.	.	.	.	.	.	.	.	3	24	.	29
Charavines.....	.	.	.	.	.	.	.	0	.	.	.	.	.	.	.	.	0	.	.	.	.	.	.	.	.	.	.	1	38	.	40
Villard-de-Lans...	.	1	3	.	.	.	.	.	.	.	.	.	.	.	.	.	.	.	.	.	.	.	.	.	.	.	.	.	39	.	43
Pont-en-Royans...	1	0	3	.	.	.	.	.	.	.	.	.	.	.	.	.	.	2	.	.	.	.	.	.	.	.	.	9	50	.	66
Faucon-du-Caire...	.	9	.	.	.	16	.	.	.	.	.	.	.	.	.	.	.	.	.	.	.	.	.	.	.	.	.	.	38	.	63
Château-Arnoux.....	14	16	5	.	.	4	.	.	.	.	.	.	.	.	.	.	.	.	.	.	3	3	2	.	.	.	.	3	44	.	94
Mane.....	.	40	25	22	.	6	7	.	.	.	.	.	.	.	.	.	.	.	.	.	.	2	1	2	.	.	.	20	46	.	171
Apt (C.M.).....	.	36	31	.	.	5	.	.	.	.	.	.	.	.	.	.	.	.	.	.	9	.	5	.	.	.	.	71	.	.	158
Cavaillon.....	29	8	32	.	.	1	.	.	.	.	.	.	.	.	.	.	.	.	.	.	10	.	10	.	.	.	36	23	.	.	149
Vernoux (M. Maisonneuve).	0	13	7	6	.	.	.	.	.	.	.	.	.	.	.	.	.	.	.	.	.	.	.	.	1	.	55	17	.	.	99
Montpezat (C. M.)..	30	15	.	.	.	.	.	.	.	.	.	.	.	.	.	.	.	.	.	.	.	.	.	.	10	25	30	.	.	.	110
Vialas.....	40	86	7	5	.	.	.	.	.	.	.	.	.	.	.	.	.	.	.	.	.	6	.	20	11	15	32	48	.	.	271
St-Ambroix.....	4	39	17	14	.	.	.	.	.	.	.	.	.	.	.	.	.	.	.	.	.	10	2	10	1	7	.	81	4	.	189
Uzès (S. hy.).....	2	4	43	12	21	.	3	.	.	2	.	.	.	.	.	.	.	.	.	.	.	8	9	12	.	9	10	60	.	.	192
Barjac.....	33	21	14	.	.	.	.	.	.	.	.	.	.	.	.	.	.	.	.	.	.	8	2	.	5	4	59	11	.	.	157
Crest (M. Savoyat)..	11	10	.	.	.	.	.	.	.	.	.	.	.	.	.	.	.	.	.	.	6	.	.	.	.	.	5	46	.	5	82
Valréas.....	18	1	10	.	.	1	.	.	.	.	.	.	.	.	.	.	.	.	.	.	8	.	.	2	.	0	21	24	.	5	90
Lapalud.....	32	3	13	.	.	.	.	.	.	.	.	.	.	.	.	.	.	.	.	.	1	.	.	.	1	2	36	14	.	2	106
Orange (C. M.)....	3	11	9	9	.	6	.	.	.	.	.	.	.	.	.	.	.	.	.	.	.	7	.	3	.	2	.	40	.	.	90
Sault.....	36	18	14	1	.	1	.	.	.	.	.	.	.	.	.	.	.	.	.	.	.	4	7	.	.	4	26	30	.	.	142
Carpentras.....	.	15	8	11	.	6	1	.	.	.	.	.	.	.	.	.	.	.	.	.	.	13	2	1	.	.	.	52	.	.	110
Beaucaire (C. M.).	19	16	20	.	.	.	.	.	.	.	.	.	.	.	.	.	.	.	.	.	12	.	.	16	1	1	43	10	.	.	138
Arles.....	20	14	22	.	.	2	.	.	.	.	.	.	.	.	.	.	.	.	.	.	15	.	23	.	2	7	17	41	.	.	164
Giraud (Salin).....	3	16	15	30	.	2	7	.	.	.	.	.	.	.	1	.	.	.	.	.	.	24	2	31	.	.	11	45	2	.	188

STATIONS.	1	2	3	4	5	6	7	8	9	10	11	12	13	14	15	16	17	18	19	20	21	22	23	24	25	26	27	28	29	30	TOTAL.
BASSINS ENTRE LE RHÔNE ET L'ITALIE.																															
Bonneval	2	22	12	27	.	.	.	.	.	.	.	.	.	.	.	.	.	.	.	.	.	14	2	5	.	.	.	16	20	.	120
Cuges	21	33	23	.	.	.	.	.	.	2	.	.	.	.	.	.	.	.	.	.	.	4	5	10	.	.	2	17	21	.	138
Marseille (Obs.)	1	31	29	25	.	3	2	.	0	.	.	.	.	.	.	.	.	.	.	.	.	9	1	14	.	0	10	63	3	.	190
Toulon (Obs.)	9	78	23	27	.	.	.	.	.	.	.	.	.	.	.	.	.	.	.	.	.	9	6	11	.	.	3	42	9	.	216
Ile du Levant (sém.)	2	8	27	3	.	.	.	.	.	.	.	.	.	.	.	.	.	.	.	.	.	.	.	2	.	.	.	42	32	.	116
Antibes (M. G. Raymond)	.	27	6	.	.	0	.	.	.	.	.	.	.	.	.	.	.	.	.	.	3	.	1	2	.	.	1	3	49	.	91
Nice (Obs.)	10	37	11	.	.	2	.	.	.	.	.	.	.	.	.	.	.	.	.	.	3	6	3	5	.	.	6	38	34	.	156
Monaco (Musée Océanogr.	6	30	3	.	.	.	.	.	.	.	.	.	.	.	.	.	.	.	.	.	7	.	3	.	.	.	1	33	.	.	84
CORSE.																															
Bastia (M. Dapelo)	4	36	3	25	3	.	3	35	.	.	.	.	.	.	.	.	.	.	.	.	.	.	3	39	31	2	43	11	2	.	239
Calacuccia	8	26	7	8	.	.	.	.	.	.	.	.	.	.	.	.	.	.	.	.	.	.	5	37	.	.	5	7	.	.	102
Corte	18	12	13	30	7	.	.	1	3	.	.	.	.	.	.	.	.	.	.	.	.	2	8	72	3	.	9	5	7	.	190
Antisanti	.	34	8	14	5	.	.	7	.	.	.	.	.	.	.	.	.	.	.	.	.	12	.	45	3	14	4	9	5	.	160
Ajaccio (E. N.)	4	5	12	5	0	.	.	.	0	.	.	.	0	.	.	.	.	.	.	.	.	.	.	3	.	.	3	.	.	14	47
Sartène	22	5	17	13	.	.	.	.	.	.	.	.	.	.	3	.	.	.	.	.	.	.	.	12	.	.	.	2	.	10	83
Cap Pertusato (Ph.)	10	5	10	35	.	.	2	1	.	.	.	.	.	.	.	.	.	.	.	.	.	.	8	6	8	.	3	.	5	.	92

OBSERVATIONS DU MOIS DE DÉCEMBRE 1920.

STATIONS.	1	2	3	4	5	6	7	8	9	10	11	12	13	14	15	16	17	18	19	20	21	22	23	24	25	26	27	28	29	30	31	TOTAL
BASSIN DU RHIN.																																
Mulhouse (Lycée)...	2	4	7	5	1	.	3	0	.	1	1	.	.	.	.	0	.	.	.	.	.	.	2	5	0	.	.	0	2	0	.	33
Ballon de Guebwiller	.	4	28	28	1	2	2	1	1	0	1	.	.	.	0	0	5	0	.	.	.	0	9	3	5	.	.	.	16	8	.	113
Strasbourg (Inst. de Phy. du G.).....	2	12	7	8	.	.	1	0	1	3	.	.	.	.	.	0	0	.	.	.	.	.	0	2	.	.	.	1	1	1	.	39
BASSIN DE LA MOSELLE.																																
Bellefontaine (Pépinière).	.	14	3	.	.	.	.	.	.	.	.	.	.	.	.	.	.	.	.	.	.	.	7	1	.	1	2	4	1	.	.	33
Ballon de Servance (fort)	11	6	30	49	2	.	1	.	1	.	.	.	.	.	.	12	6	.	.	.	7	6	.	3	.	1	2	9	13	.	1	161
Épinal (C. M.)....	8	8	16	4	.	0	.	.	1	.	.	.	.	.	.	1	0	.	.	.	.	2	7	2	.	.	1	4	4	.	.	56
Mirecourt (E. N.).	3	0	5	2	.	.	0	.	0	.	.	.	.	.	.	0	0	.	.	.	.	.	5	.	.	.	0	0	0	.	.	17
Metz.....	4	0	4	5	2	0	2	.	0	1	.	.	.	.	.	.	.	.	1	.	.	1	2	1	3	.	.	3	2	3	.	33
BASSINS DE LA MEUSE, DE LA CHIERS ET DE LA SAMBRE.																																
Bassoncourt.....	3	7	7	22	2	.	.	.	.	.	.	.	.	.	.	2	.	.	.	.	.	5	5	3	.	.	3	2	2	.	.	63
Contrexéville.....	8	5	2	8	.	4	1	.	.	.	.	.	.	.	.	.	2	.	.	.	.	.	.	5	.	5	4	2	2	.	.	49
Châtenois.....	.	.	18	18	.	.	.	.	.	.	.	.	.	.	.	.	.	.	.	.	.	.	12	.	.	.	.	.	8	.	.	56
Neufchâteau (M. Grandclas)..	6	.	6	17	.	.	3	2	.	.	.	.	.	.	.	.	1	.	.	.	.	5	9	3	1	.	1	0	6	1	.	63
Vouthon-Bas.....	.	.	.	22	0	.	.	.	.	.	.	.	.	.	.	.	.	.	.	.	.	.	12	2	.	.	2	2	7	.	.	48
Commercy (E. N.).	5	3	14	9	2	.	2	.	.	.	.	.	.	.	.	.	.	.	0	.	.	3	8	1	.	.	2	2	2	.	.	52
Charleville (E. N.)	7	1	9	11	0	.	1	.	.	.	.	.	0	.	.	.	.	.	.	.	.	4	9	10	0	.	2	4	9	.	3	69
BASSINS DE L'ESCAUT, DE LA LYS, DE L'YSER ET DE L'AA.																																
Dunkerque (Sém.).	3	4	3	6	2	.	.	.	3	1	4	.	.	.	.	.	.	.	.	.	.	6	11	10	.	.	.	4	11	.	6	73
BASSINS DE LA CANCHE, DE LA SOMME, DE LA BÉTHUNE, ETC.																																
Cap Gris-Nez (Sém.).	5	3	6	3	.	.	.	.	.	5	1	.	.	.	.	.	.	.	.	.	2	3	9	10	1	.	0	5	4	1	6	64
Boulogne (P. C.)..	7	5	4	9	.	.	.	2	3	2	6	.	.	.	7	4	2	.	2	.	8	11	9	2	.	.	3	3	2	.	10	101
La Canche (Le Touquet).	1	2	.	1	.	.	.	1	1	.	.	6	.	.	4	0	.	0	.	5	2	8	6	2	.	.	3	1	7	3	14	66
Eu.....	5	5	2	3	3	.	.	3	.	.	.	.	.	.	.	2	.	.	.	.	.	4	5	7	.	.	.	3	11	.	7	60
Neufchâtel-en-Bray.	6	2	3	5	12	.	.	.	.	.	.	1	.	.	.	2	.	.	2	.	.	5	4	3	.	.	2	4	8	.	8	63
Dieppe.....	3	2	2	3	2	.	.	1	0	0	.	2	.	.	.	.	2	.	.	.	.	2	9	2	1	.	0	1	12	2	8	54
Cany-Barville.....	5	3	4	.	3	.	3	.	.	4	1	.	.	.	.	4	3	.	.	.	5	6	5	6	.	.	2	4	19	8	6	89
Cap d'Antifer (Ph.).	3	4	1	4	5	.	.	2	2	.	.	3	.	.	.	.	2	.	0	.	.	6	7	2	1	.	3	3	10	10	8	77
BASSIN DE LA SEINE.																																
Château-Chinon...	8	.	3	19	15	.	.	1	.	.	.	.	.	.	2	.	3	0	.	.	.	3	9	2	1	.	1	1	2	.	.	71
Lormes.....	11	.	3	16	22	.	1	.	.	.	.	.	.	.	.	.	4	.	.	.	.	4	5	.	2	.	1	1	4	.	.	72
Clamecy (C. M.)..	.	.	2	12	12	.	.	2	.	.	.	.	.	.	.	.	.	.	.	.	.	6	3	.	.	.	3	.	3	.	.	41

STATIONS.	1	2	3	4	5	6	7	8	9	10	11	12	13	14	15	16	17	18	19	20	21	22	23	24	25	26	27	28	29	30	31	TOTAL.
BASSIN DE LA SEINE (suite).																																
Marigny-le-Cahouët	5	1	8	10	.	1	.	.	.	.	.	.	.	.	.	3	.	.	.	.	.	.	.	1	.	.	.	4	.	.	2	35
Montbard (Ecluse)	.	2	10	11	1	1	.	.	.	.	.	.	.	.	.	2	.	.	.	.	3	.	1	.	1	0	1	3	.	0	.	38
Auxerre (C. M.)	4	.	0	11	9	0	0	.	.	.	.	.	.	.	.	.	4	.	0	.	.	2	3	0	0	.	0	0	.	.	.	33
Tonnerre (P. C.)	8	.	.	14	13	.	.	.	.	.	.	.	.	.	.	.	.	2	.	.	.	8	3	.	.	.	1	1	.	.	.	51
Laroche-sur-Yonne	8	3	3	10	.	.	.	.	.	.	.	.	.	.	.	3	2	.	.	.	.	2	2	.	.	.	.	.	.	.	.	34
St-Martin (Sens)	.	.	1	11	9	.	.	.	.	.	.	.	.	.	.	.	.	.	.	.	.	4	6	.	.	.	.	1	.	.	.	33
Villeneuve l'Archevêque	3	.	1	14	11	.	.	.	.	.	.	.	.	.	.	.	3	.	.	.	.	.	2	5	.	.	.	1	.	.	.	40
Baigneux-les-Juifs	.	2	15	8	.	2	1	.	.	.	.	.	.	.	.	2	1	.	.	.	3	3	3	1	.	2	.	.	5	.	2	48
Laignes	8	3	18	6	.	.	.	.	.	.	.	.	.	.	.	1	2	.	.	.	3	4	.	1	.	.	.	.	.	.	.	45
Clairvaux	9	.	3	11	8	.	.	.	.	.	.	.	.	.	.	.	.	.	.	.	.	5	3	2	1	.	2	1	1	.	.	45
Troyes (E. N.)	.	2	6	3	4	.	.	.	.	.	.	.	.	.	2	2	2	.	.	.	.	3	.	.	.	.	.	1	.	2	.	27
Anglure	6	.	2	9	6	.	.	.	.	.	.	.	.	.	.	.	2	.	.	.	.	4	6	1	.	.	2	.	3	.	.	39
Bray-s.-Seine (P. C.)	.	.	.	6	14	.	.	.	.	.	.	.	.	.	.	.	.	1	.	.	.	3	6	.	.	.	1	.	.	.	.	32
Étampes (P. C.)	.	4	12	9	.	.	.	.	.	.	.	.	.	.	.	1	.	.	.	.	2	7	.	.	.	2	2	1	.	.	.	38
Fontainebleau (Ec. d'App.)	7	.	3	9	.	.	.	.	.	.	.	.	.	.	.	.	.	.	.	.	.	3	7	0	.	.	0	3	1	.	.	34
Touquin (P. C.)	6	.	2	10	16	.	.	.	.	.	.	.	.	.	.	.	.	.	.	.	.	3	9	.	.	.	.	4	1	.	.	49
Saclay	3	3	1	5	.	.	.	.	.	.	.	.	.	.	.	.	.	.	.	.	.	5	6	.	.	.	.	2	.	.	.	24
Le Perray (Saint-Hubert)	3	2	1	10	10	.	.	.	.	.	.	.	.	.	.	.	.	.	.	.	.	10	7	.	.	0	.	2	.	.	.	46
Sèvres (Ch. des Bruyères)	4	2	4	6	3	.	.	.	.	.	.	.	0	.	.	.	.	.	1	0	3	4	6	0	0	.	0	3	0	.	2	39
Paris (B. C. M., cour) (1)	1	1	7	8	.	.	0	.	.	.	.	.	.	.	.	0	.	0	.	.	3	5	0	0	.	1	2	0	.	0	1	31
Richebourg	11	.	4	18	5	.	2	.	.	.	.	.	.	.	.	0	.	.	.	.	.	4	7	2	.	.	2	.	2	.	.	56
Chaumont (E. N.)	7	6	11	3	2	1	.	1	.	.	.	.	.	.	.	.	2	.	.	.	.	1	8	0	1	.	3	0	1	.	.	48
Aillianville	9	.	9	5	.	.	.	.	.	2	.	.	.	.	.	.	1	0	2	.	.	.	3	5	3	.	.	3	4	.	.	45
Demange-aux-Eaux	6	.	6	14	4	1	.	.	.	.	.	.	.	.	.	.	.	.	.	.	.	.	11	3	.	.	2	2	3	1	.	53
Bar-le-Duc (P. C.)	10	.	2	15	11	0	1	0	.	.	.	.	.	.	.	.	0	.	.	.	.	3	6	2	3	.	2	5	3	2	.	65
Montmort (Village)	4	.	4	3	12	.	.	.	.	.	.	.	.	.	.	0	.	.	.	.	.	4	3	.	.	.	4	1	4	3	2	45
Coulommiers (P. C.)	4	.	6	10	10	.	.	.	.	.	.	.	.	.	.	.	1	.	.	.	.	3	10	1	2	.	2	2	1	0	1	51
Parc de St-Maur (Obs.)	.	1	5	14	0	.	0	.	.	.	.	.	.	.	.	0	.	.	.	.	3	1	6	0	.	3	0	0	0	.	1	35
Givry-en-Argonne	8	.	1	15	19	.	4	.	.	.	.	.	.	.	.	.	.	.	.	.	.	.	7	.	8	.	2	4	3	.	.	70
Mourmelon-le-Grand	5	.	2	11	13	0	2	1	.	.	.	.	.	.	.	.	1	.	.	.	.	3	8	0	2	.	2	3	4	1	.	57
Lihus	3	0	9	3	11	.	.	.	.	.	.	5	.	.	.	1	.	.	3	.	.	3	2	2	.	.	0	8	6	3	1	60
Beauvais (C. M.)	4	.	3	4	.	.	.	.	.	.	.	.	.	.	.	.	.	.	.	.	.	8	5	1	.	.	1	4	7	4	.	41
Noailles	.	.	9	9	.	0	.	.	.	.	.	.	.	.	0	.	1	.	.	.	.	22	2	.	.	.	8	4	.	.	.	54
Pontoise (St-Ouen-l'Aum., écl.)	3	3	2	3	4	.	.	.	.	.	.	.	.	.	.	.	.	.	.	.	2	6	4	1	.	.	0	3	0	0	3	37
Fontaines	.	2	18	13	.	.	1	.	.	.	.	.	.	.	.	3	0	.	.	.	5	3	1	0	.	.	0	1	3	0	.	51
Charny	3	.	1	11	10	.	.	.	.	.	.	.	.	.	.	.	1	2	.	.	.	2	1	0	.	.	1	0	.	.	.	32
Grignon (Cne de Vieilles-Maisons)	4	3	.	11	11	.	.	.	.	.	.	.	.	.	.	.	1	.	.	.	.	.	.	4	.	.	2	6	1	.	.	43
Courpalet (Cne de Montereau)	.	4	8	10	.	.	.	.	.	.	.	.	.	.	.	1	3	.	.	.	2	.	4	2	.	.	0	1	.	.	.	36
Nemours (P. C.)	.	1	8	10	.	.	.	.	.	.	.	.	.	.	.	.	3	.	.	.	.	4	.	.	.	.	.	1	.	.	.	26
Courville	2	1	8	6	.	.	.	.	.	.	.	.	.	.	.	1	.	.	.	.	3	6	2	.	.	.	1	1	.	.	2	36
Senonches	6	3	1	11	7	.	.	.	.	.	.	.	.	.	.	.	1	.	.	.	.	6	8	.	3	.	2	2	.	.	.	50
Dreux	1	1	4	13	2	.	.	.	.	.	.	.	.	.	.	1	.	.	1	.	.	2	5	.	.	.	.	1	.	.	.	31
Forêt du Perche (La Foucaudière)	.	2	5	7	7	.	.	.	.	.	.	.	.	.	1	1	3	.	1	.	.	6	6	1	4	.	1	4	2	.	.	53
La Bonneville	.	2	6	13	.	.	.	.	.	.	.	.	.	.	.	1	.	.	.	.	4	5	.	1	.	.	2	.	1	.	1	35
Val-Joyeux (Obs. magn.)	2	2	0	5	10	.	.	.	.	.	.	.	.	.	.	0	0	.	1	.	.	5	4	.	0	.	0	2	.	.	.	33
Chaumont-en-Vexin	6	5	5	4	7	.	1	.	.	.	.	.	.	.	.	.	.	.	.	.	.	11	.	7	1	.	.	7	2	1	2	58

(1) La pluie a été totalisée le matin à 9h et portée à la date de la veille.
(2) La pluie a été relevée de 0h à 24h.

STATIONS.	1	2	3	4	5	6	7	8	9	10	11	12	13	14	15	16	17	18	19	20	21	22	23	24	25	26	27	28	29	30	31	TOTAL.
BASSIN DE LA SEINE (suite).																																
Gournay-en-Bray (P.C.)...	2	1	1	6	11	.	.	1	.	.	.	.	.	.	.	.	.	.	.	.	.	12	9	1	1	.	1	8	5	.	.	58
Buchy.....	6	3	7	12	.	.	1	.	.	.	.	.	.	.	.	.	.	2	.	15	8	.	3	.	2	5	8	1	1	2	.	76
Rouen (île Lacroix).	5	4	2	5	5	.	.	1	.	.	.	.	.	.	.	.	2	.	0	.	4	5	5	2	1	.	1	4	6	.	1	52
Bolbec.....	.	6	7	1	.	.	2	.	.	.	0	.	.	.	.	1	.	4	.	.	1	12	2	5	.	.	4	6	11	6	9	77
Le Havre (rue des Ormeaux)	2	11	3	3	2	.	1	.	3	.	1	0	.	.	.	4	3	.	.	.	.	4	7	2	.	.	3	.	8	7	2	65
Le Neubourg.....	3	3	0	12	5	.	.	.	.	.	.	.	.	.	.	.	1	.	.	.	.	2	6	1	2	.	1	2	3	.	0	41
BASSINS ENTRE LA SEINE ET LA POINTE DE BRETAGNE.																																
Lisieux (C. M.)...	2	1	2	21	4	.	.	0	.	.	.	0	.	.	.	.	0	.	.	.	.	4	8	0	1	.	2	4	4	.	1	52
Trouville	2	2	.	16	2	.	.	.	.	.	.	.	.	.	.	0	0	.	0	.	.	0	5	0	.	1	.	3	2	.	1	35
Caen (C. M.).....	2	0	0	4	1	.	.	.	0	.	0	3	7	.	2	.	2	0	1	0	.	4	5	.	1	.	1	2	2	.	3	41
Sainte-Honorine-du-Fay (1).	1	1	2	2	2	.	0	.	.	0	.	4	4	2	.	3	1	0	0	.	2	3	6	1	0	.	1	3	3	3	4	47
Vire (Collège)....	9	.	5	7	3	.	.	.	.	.	.	4	2	2	.	.	5	.	.	0	1	16	9	3	5	.	4	10	8	.	12	104
Cherbourg (Obs.).	5	5	2	1	2	3	4	.	3	.	0	7	5	1	.	.	.	1	5	.	9	9	10	9	0	.	5	5	15	5	14	124
Port-Bail.....	10	7	1	5	2	6	2	.	0	.	.	6	.	.	.	.	.	1	6	0	2	11	10	3	2	.	3	7	9	0	14	106
Granville (ph.)...	4	4	.	4	2	.	.	.	.	.	.	.	.	.	.	.	.	.	.	.	2	.	.	.	.	.	.	2	.	.	3	21
Louvigné-du-Désert..	2	4	6	10	.	.	.	.	.	.	.	.	1	3	.	1	.	.	.	.	.	.	6	2	.	.	5	6	2	.	3	52
Trans.....	3	1	8	12	1	.	.	.	.	.	.	.	.	.	.	.	.	.	.	.	.	6	0	5	0	1	0	6	0	0	1	47
Paramé.....	1	2	3	5	2	2	.	.	2	.	.	2	1	2	.	.	0	1	0	4	.	0	2	1	.	.	1	4	1	3	1	40
BASSINS DU SUD DE LA BRETAGNE; BASSIN DE LA VILAINE.																																
Brest (Obs.) (1)..	6	1	2	2	0	1	1	.	0	.	2	1	1	.	.	.	.	.	.	1	3	5	3	4	.	1	4	3	2	5	4	51
Corlay.....	9	9	3	12	6	.	.	.	.	.	.	7	.	.	.	5	.	.	8	5	6	6	6	9	.	.	7	5	5	5	15	128
Glomel.....	8	9	2	5	2	3	.	.	1	.	.	1	.	.	.	.	.	.	.	.	5	3	6	6	1	.	7	8	2	3	10	82
Châteaulin.....	2	10	2	7	1	.	.	.	.	.	.	1	2	.	.	.	.	.	.	.	7	6	15	6	.	.	3	4	2	4	12	85
Quimper (E. N.)...	7	20	2	6	.	.	.	.	2	.	.	.	.	.	.	.	.	.	.	.	2	14	10	4	0	3	1	15	4	9	9	105
Pontivy (Les Récollets.)....	3	7	2	5	2	.	.	.	.	.	.	1	.	.	.	.	.	.	.	.	7	1	.	7	.	.	6	5	4	3	16	69
Lorient (Obs.)....	1	6	2	3	.	.	.	.	.	.	.	1	.	.	.	.	.	.	.	.	7	3	9	1	.	.	12	1	3	1	18	68
Belle-Isle (ph.)....	2	10	1	2	.	.	.	.	.	.	.	.	4	.	.	.	.	.	.	.	.	9	4	3	.	.	.	11	2	.	6	53
St-Christophe-des-Bois....	.	2	5	7	.	.	.	.	.	.	.	5	.	.	.	2	.	.	.	.	6	.	9	6	.	.	2	9	.	.	6	59
Mordelles.....	2	1	12	0	.	.	.	.	.	.	.	.	.	.	3	.	1	.	.	.	4	.	4	3	.	.	.	7	3	0	8	48
Rennes (Faculté des S.)..	.	.	.	9	.	.	.	.	.	.	.	.	.	.	.	.	.	.	.	.	4	.	.	.	.	.	2	5	3	.	6	29
Montfort.....	9	3	1	12	1	.	.	.	.	.	.	.	.	3	.	.	0	.	.	.	3	1	6	3	.	.	4	5	.	3	9	54
La Guerche-de-B..	.	1	3	6	.	.	.	.	.	.	.	2	.	.	.	1	.	.	.	.	4	.	3	1	.	.	4	5	1	.	2	31
BASSIN DE LA LOIRE.																																
Le Puy (Villa Mondon) (M. Baldit).....	3	1	0	7	0	.	.	.	.	.	.	.	.	.	0	0	0	0	.	.	.	4	1	.	0	.	.	.	1	0	.	18
St-Paulien (P. C.)..	3	5	.	3	2	.	.	.	.	.	.	.	.	.	.	4	.	.	.	.	4	.	2	.	.	.	.	2	.	.	.	24
St-Étienne (C. M.).	10	2	.	38	16	.	.	.	.	.	.	.	.	3	2	2	2	.	.	.	.	.	8	1	.	.	.	4	.	.	.	84
Montbrison (P. C.).	2	.	.	5	2	.	.	.	.	.	3	.	.	3	.	2	2	.	.	.	.	1	1	.	.	.	.	.	.	.	.	21
Noirétable.....	13	6	.	12	.	.	.	.	.	.	.	.	.	.	.	.	.	.	.	.	.	.	6	7	.	.	.	.	.	.	.	44
Roanne (P. C.)...	4	.	.	9	5	.	.	.	.	.	.	.	.	1	1	.	.	.	.	.	.	3	.	.	.	.	.	.	2	.	.	29
Digoin (P. C.)....	5	2	0	.	.	.	.	.	.	.	.	.	.	0	0	.	2	1	.	.	.	4	5	.	.	.	2	.	5	.	.	28
Châtillon-en-Bazois (P. C.)	5	3	2	14	9	.	.	.	.	.	.	.	.	.	.	.	.	.	.	.	.	9	7	1	1	.	1	4	.	.	.	56
Prémery (C. M.)...	7	0	4	20	18	1	0	1	.	.	.	.	.	.	0	.	3	0	.	.	.	7	7	1	2	.	1	2	6	.	.	81
Mercoire.....	.	.	.	1	2	.	.	.	.	.	.	.	.	1	2	.	.	.	.	.	.	.	.	.	.	.	.	.	.	.	.	7
Murat.....	.	.	.	3	9	.	.	.	.	.	.	.	.	15	.	.	.	.	.	.	.	1	5	.	.	.	.	.	.	3	.	37

(1) Voir les notes publiées à la page 3.

STATIONS.	1	2	3	4	5	6	7	8	9	10	11	12	13	14	15	16	17	18	19	20	21	22	23	24	25	26	27	28	29	30	31	TOTAL.
BASSIN DE LA LOIRE (suite).																																
Ambert	5	3	0	19	5	.	.	.	.	.	.	.	.	1	1	.	3	.	.	.	.	7	4	4	.	.	.	.	4	.	.	56
Puy-de-Dôme (Obs.)	11	5	13	33	33	4	1	0	4	2	2	0	0	3	1	7	6	1	0	.	.	4	11	9	.	.	.	5	3	.	.	158
Clermont-Ferrand (Obs.)	2	1	4	4	2	0	.	.	.	.	2	0	.	2	1	1	2	.	.	.	.	.	4	.	.	.	.	1	0	.	.	26
Pontgibaud (P. C.)	12	2	1	14	15	2	.	.	.	.	0	.	.	4	2	.	3	2	.	.	.	0	7	3	1	.	.	1	2	.	.	71
Vichy (P. C.)	10	2	.	8	10	.	.	.	.	.	.	.	.	3	1	.	4	.	.	.	.	7	2	1	.	.	.	.	.	.	.	48
Moulins (P. C.)	7	3	.	17	12	.	.	2	.	.	.	.	.	13	.	.	1	.	.	.	.	.	6	1	.	.	.	2	2	.	.	66
Montluçon (C. M.)	3	.	6	9	6	.	.	.	.	.	.	.	.	9	.	1	6	.	.	.	.	1	2	.	.	.	.	.	1	.	.	43
Culan	5	2	.	16	16	.	1	.	.	.	.	.	11	4	.	1	2	.	.	.	1	5	1	.	.	.	.	1	.	.	.	65
Bourges (M. l'Abbé Moreux)	4	3	2	18	9	.	1	.	.	.	.	.	.	10	.	.	7	.	.	.	.	1	4	0	1	.	.	2	1	.	.	62
Romorantin	5	4	.	16	9	.	.	.	.	.	.	.	.	.	4	.	1	1	.	.	.	4	4	.	.	.	.	3	1	.	.	50
La Châtre (M. Rouet)	4	1	12	.	9	0	.	.	.	.	.	.	.	18	.	1	2	.	.	.	2	1	5	1	.	.	.	0	1	.	.	57
Châteauroux (P.C.)	4	2	9	6	9	.	1	.	.	.	.	.	.	13	.	0	2	.	.	.	.	3	7	1	.	.	.	5	0	.	.	61
Loches (E. N.)	2	4	.	8	2	.	.	.	.	1	.	.	.	.	.	3	.	.	.	.	8	2	.	.	2	5	.	.	.	.	.	38
Felletin	2	2	.	14	4	2	.	.	.	.	.	.	.	.	.	.	4	.	.	.	.	0	3	1	.	.	.	.	1	.	.	31
Guéret (E. N.)	8	1	7	12	8	.	.	.	.	.	.	.	.	8	0	1	2	.	.	.	0	5	10	3	.	.	.	7	7	.	.	79
Magnac-Laval	7	5	.	14	9	.	.	.	.	.	.	.	.	6	.	.	5	7	.	.	.	.	13	.	.	.	.	3	12	.	.	80
Dun-le-Palleteau	.	2	.	9	9	.	.	.	.	.	.	.	.	4	.	.	3	.	.	.	.	3	5	2	.	.	.	.	2	.	.	39
Montmorillon	.	8	21	8	4	.	.	.	.	.	.	.	.	3	.	.	2	.	.	.	2	.	15	.	.	.	.	9	.	.	.	73
Eymoutiers	2	.	.	20	21	.	.	.	.	.	.	.	5	.	.	1	2	.	.	.	8	12	7	.	.	.	.	7	.	.	.	85
St-Germain-les-B.	13	3	2	17	11	1	.	.	.	.	.	.	.	7	1	.	2	.	.	.	.	4	13	5	.	.	.	.	5	10	.	94
Limoges (C. M.)	6	5	6	15	14	.	.	.	.	.	.	.	.	.	.	6	8	.	.	.	11	8	.	.	.	.	.	.	5	.	.	84
Chabanais	6	2	1	15	9	.	.	.	.	.	.	.	.	3	2	.	.	3	.	.	.	7	6	4	.	.	0	5	8	.	.	70
Montamisé (Mme Farcy)	.	1	4	4	5	.	.	.	.	.	.	.	.	0	.	.	2	.	1	.	1	2	9	.	.	.	1	7	2	.	.	38
Châtellerault	2	1	.	9	4	.	.	.	.	.	.	.	.	.	.	.	3	.	.	.	.	5	9	.	.	.	.	5	2	.	.	40
Givry (Fourchambault)	6	2	1	13	20	.	.	.	.	.	.	.	.	.	2	.	.	.	.	.	.	7	5	2	0	.	1	3	1	.	.	62
Saint-Satur	3	5	1	10	.	17	2	.	.	.	.	.	5	7	.	.	.	.	.	.	.	.	.	.	.	.	1	4	1	.	.	57
Glen (M. le Dr Raffard)	2	3	7	8	.	0	.	.	.	.	.	.	.	0	.	0	2	.	.	.	2	.	.	3	.	.	.	0	.	.	0	29
Orléans (E. N.)	4	4	8	.	7	.	.	.	.	.	.	.	.	.	.	0	.	0	0	.	.	2	2	.	.	.	.	3	0	.	.	30
Blois (E. N.)	4	3	14	6	5	.	.	.	.	.	.	.	.	.	.	.	3	.	4	.	3	2	3	1	.	.	1	4	0	.	2	53
Baugé	2	3	0	8	.	.	0	.	.	.	.	.	.	.	2	.	.	.	2	.	.	4	2	2	0	.	1	2	3	1	.	32
Châteaudun (M. Barrière)	4	2	.	7	3	.	.	.	.	.	.	.	.	.	0	.	.	.	1	.	.	5	6	0	.	0	.	.	3	1	1	36
Authon-du-Perche	.	5	5	9	4	.	.	.	.	.	.	.	.	0	.	0	0	.	.	.	.	6	1	1	.	.	2	4	5	.	.	42
Vendôme (P. C.)	3	3	.	12	.	.	.	.	.	.	.	.	.	2	.	.	2	1	.	.	.	5	3	.	1	.	2	.	1	.	.	35
Noyant	.	9	.	.	5	8	.	.	.	.	.	.	.	.	.	.	.	.	.	.	.	.	.	7	2	5	.	.	10	.	.	46
St-Mard de Réno (Beauvilliers)	3	2	1	8	5	.	.	.	.	.	.	.	.	0	.	5	.	.	1	.	.	6	8	4	0	.	0	2	2	.	.	49
Nogent-le-Rotrou	5	2	2	8	6	.	.	.	.	.	.	.	.	.	.	.	3	.	.	.	.	3	10	.	2	.	1	4	1	.	.	47
Grez-en-Bouère	3	0	10	0	.	.	.	.	.	.	.	2	.	1	.	0	.	0	1	.	3	6	2	3	.	.	5	4	1	.	5	45
Le Mans (Gaz)	4	2	.	20	0	.	.	.	.	.	.	.	.	.	1	.	.	.	1	.	.	7	4	0	.	.	2	3	1	2	.	47
Ambrières	9	3	1	21	4	.	.	.	.	.	.	2	2	3	0	0	1	1	1	.	.	5	6	1	0	2	4	6	2	0	.	76
Montflours (M. Gaumer)	3	5	8	9	3	.	.	.	.	.	.	.	4	2	.	4	1	.	2	1	4	7	7	2	3	.	1	4	2	2	6	82
Évron	6	.	19	4	.	.	.	.	.	.	.	.	1	3	.	1	2	.	.	.	4	.	.	1	.	.	.	.	.	.	.	41
Château-Gontier	4	3	5	6	1	.	.	.	.	.	.	.	1	1	.	0	0	.	.	.	4	3	8	3	.	.	.	11	3	.	1	54
Nantes (Obs.)	1	3	2	5	.	.	0	.	.	.	.	2	.	.	.	.	.	.	1	.	10	1	7	.	.	.	7	0	6	.	6	51
Saint-Nazaire	7	13	3	2	.	.	.	.	.	.	.	.	.	.	.	.	.	.	.	.	.	17	6	2	.	.	2	6	3	.	6	66
Les Ponts-de-Cé (St Aubin)	.	3	2	9	.	.	0	.	.	.	.	.	.	.	.	.	.	.	.	.	.	.	.	8	2	.	2	1	2	.	1	31
La Pommeraye	1	1	.	10	2	.	0	.	.	.	.	.	2	.	.	.	0	0	2	.	.	4	1	.	.	.	2	2	3	.	.	30
Les Herbiers	4	3	1	25	3	.	.	.	.	.	.	.	.	.	.	.	.	.	2	.	.	13	7	4	0	5	5	10	.	.	.	81
Montaigu	3	4	3	8	.	.	.	.	.	.	.	.	.	5	.	.	.	.	6	.	.	4	5	2	.	.	2	4	1	.	3	51

STATIONS.	1	2	3	4	5	6	7	8	9	10	11	12	13	14	15	16	17	18	19	20	21	22	23	24	25	26	27	28	29	30	31	TOTAL.
BASSINS ENTRE LA LOIRE ET LA GIRONDE.																																
Pointe St-Gildas (Sém.)	.	4	9	2	0	.	.	.	.	.	.	0	2	1	.	.	0	.	0	.	1	11	3	1	.	.	8	1	4	.	4	51
Les Sables-d'Olonne	5	18	8	1	.	.	.	.	.	.	.	.	.	.	4	.	.	.	.	.	.	8	11	.	.	.	1	3	19	.	.	77
Luçon	4	8	.	12	.	.	.	.	.	.	.	.	.	.	.	.	.	.	.	.	.	9	12	2	0	.	1	18	18	.	.	86
Boisragon (Cne de Breloux)	.	3	.	10	1	.	.	.	.	.	.	.	.	0	.	.	2	.	3	.	.	4	18	4	.	.	2	15	5	.	.	66
Niort (Comporté)	2	3	1	9	1	.	.	.	.	.	.	.	.	.	.	.	.	.	3	.	5	24	3	0	.	.	2	8	19	.	.	80
La Rochelle (P. C.)	2	10	3	10	1	.	.	.	.	.	.	.	.	.	.	.	.	.	.	.	.	.	5	3	1	.	.	16	8	.	.	59
Angoulême (E. N.)	6	2	1	6	.	.	.	.	.	.	.	.	1	3	1	.	.	.	.	.	2	5	7	8	.	.	2	7	1	.	.	53
Barbezieux	6	4	2	19	1	.	.	.	.	.	.	.	.	.	.	.	.	7	.	.	.	6	13	3	.	.	.	12	6	.	.	79
Jonzac	9	4	.	14	2	.	.	.	.	.	.	.	.	.	.	.	.	.	.	.	6	14	3	.	.	.	.	15	4	.	.	71
Civray	6	4	1	11	4	.	.	.	.	.	.	.	.	.	.	.	1	3	.	.	.	5	12	4	.	.	2	12	7	.	.	70
Rochefort-s.-M. (Obs.)	4	4	5	4	0	.	.	.	.	.	.	.	.	.	.	.	.	.	.	.	5	3	15	3	.	.	2	17	0	.	.	62
BASSIN DE LA GIRONDE.																																
Ussel	1	5	2	5	3	.	.	.	.	.	.	.	.	.	.	.	.	.	.	.	.	2	2	.	.	.	.	.	.	.	.	20
Saignes	.	.	.	13	.	.	.	.	.	.	.	.	.	.	.	.	3	3	.	.	.	.	.	.	.	.	.	.	.	.	.	19
Combemaury	5	3	2	12	9	.	.	.	.	.	.	.	.	2	1	.	0	2	.	.	.	6	4	6	.	.	.	.	8	.	.	60
Montfaucon	5	6	5	30	.	.	.	.	.	.	.	.	.	.	3	.	.	.	5	.	.	20	.	5	.	.	.	.	.	.	.	79
Brive (Collège)	10	.	9	5	6	.	.	.	.	.	.	.	.	4	.	1	2	1	.	.	.	8	15	.	.	.	.	6	1	.	.	68
La Boissière (Cne du Bugue)	9	7	2	13	8	1	.	.	.	.	.	.	.	3	0	0	.	2	3	.	.	.	16	4	.	0	.	5	.	.	.	72
Manaurie	7	2	11	6	0	.	.	.	.	.	.	.	2	1	.	1	2	1	.	.	4	7	5	.	1	0	0	7	.	.	.	58
St-Avit-du-Moiron	5	10	.	13	8	.	.	.	.	.	.	.	.	.	1	2	.	2	1	.	.	6	8	2	.	.	.	.	6	.	.	64
Périgueux (E. N.)	0	3	4	16	5	.	.	.	.	.	.	.	.	3	.	.	2	2	1	.	6	10	5	5	.	.	.	6	1	.	.	68
Les Eglisottes	8	9	1	14	2	.	.	.	.	.	.	.	.	3	1	.	.	.	.	.	.	8	14	3	2	.	.	1	15	.	.	79
Le Bleymard	.	.	2	.	.	.	.	.	.	.	.	.	3	2	2	.	.	.	.	.	.	2	1	.	.	.	.	.	.	.	.	12
Nasbinals	.	.	.	22	.	.	.	.	.	.	.	.	.	1	4	.	1	.	1	.	.	.	23	.	.	.	.	.	8	.	.	62
Entraygues	.	.	.	12	.	.	.	.	.	.	.	.	.	.	.	.	.	4	.	.	.	.	8	16	12	.	.	.	.	.	.	52
Figeac (S. hy.)	7	4	3	12	.	.	.	.	.	.	.	.	.	6	.	.	.	.	.	.	.	.	15	12	3	.	.	.	3	.	.	65
Cahors (P. C.)	5	9	12	14	10	.	.	.	.	.	.	.	.	.	4	.	.	.	.	.	.	10	5	3	.	.	.	.	.	.	.	64
Villeneuve-sur-Lot (C. M.)	7	11	2	14	3	.	.	.	.	.	.	.	.	2	2	0	.	.	.	.	.	16	9	1	.	.	1	1	3	.	.	71
Pont-de-Montvert	4	6	2	.	.	.	.	.	.	.	.	.	.	22	8	.	.	.	.	8	.	4	6	2	2	1	1	.	.	.	.	63
Séverac-le-Château	4	3	3	8	8	.	.	.	.	.	.	.	.	.	.	3	.	.	.	.	.	8	12	6	.	.	.	.	.	.	.	54
Lacaune (M. Mottey)	6	9	3	11	9	.	.	.	.	.	.	.	.	40	28	.	.	4	3	37	.	12	15	4	.	.	.	.	.	.	.	181
Labruguière	7	6	10	13	10	.	.	.	.	.	.	.	.	24	.	.	2	.	.	.	.	39	6	.	.	.	.	.	.	.	.	117
Castres	5	9	9	13	8	.	.	.	.	.	.	.	.	.	20	1	1	1	9	10	.	12	10	2	.	.	.	.	.	.	.	110
Grésigne (Cne de Montans)	.	14	11	22	14	.	.	.	.	.	.	.	.	6	.	.	.	.	.	.	.	18	.	.	.	.	.	.	.	.	.	85
Carmaux	3	8	1	.	18	.	.	.	.	.	.	.	.	2	2	.	.	.	.	.	.	11	11	1	.	.	.	.	.	.	.	57
Montauban (E. N.)	4	19	6	9	3	.	.	.	.	.	.	.	.	4	2	.	7	0	9	1	.	11	4	.	.	.	.	.	.	.	.	81
Puylagarde	8	3	4	10	17	2	.	.	.	.	.	.	.	2	1	.	0	4	4	.	.	8	14	3	.	.	.	.	.	.	.	80
La Française	10	13	.	9	8	.	.	.	.	.	.	.	.	9	2	.	.	.	.	.	.	13	14	.	.	.	.	.	.	.	.	77
Arreau	4	5	.	14	27	8	4	4	.	.	.	.	.	.	.	.	.	.	.	.	.	26	15	16	.	.	.	.	.	.	.	123
Belpech (M. Ferrand)	3	1	4	15	2	1	.	.	.	.	.	.	.	6	5	.	6	9	15	11	3	.	7	.	.	.	.	.	.	.	.	89
Toulouse (Obs.)	5	9	1	10	4	.	.	.	.	.	.	.	.	2	4	.	.	.	.	.	.	.	.	.	.	.	.	.	.	.	.	34
Masseube	5	5	1	19	2	.	.	.	.	.	.	.	.	.	.	.	.	3	3	2	.	13	5	.	.	.	.	.	.	.	.	58
Auch (P. C.)	4	10	1	12	4	.	.	.	.	.	.	.	.	.	.	.	.	.	.	.	.	29	4	.	.	.	.	.	.	.	.	64
Vic-Fezensac	3	8	3	7	1	.	.	.	.	.	.	.	.	.	.	1	.	5	5	2	.	3	3	2	.	.	.	.	.	.	.	42
Lectoure	4	8	0	9	3	.	.	.	.	.	.	.	.	.	5	.	.	9	2	6	.	.	2	.	.	.	.	.	.	.	.	49
Agen (P. C.)	.	4	.	7	3	.	.	.	.	.	.	.	.	4	.	.	.	.	.	.	.	.	4	2	.	.	4	2	.	.	.	31
Budos	3	13	1	8	8	1	.	.	.	.	.	.	.	2	1	.	.	3	.	6	0	7	12	3	0	.	0	3	.	.	.	70
Bordeaux-Floirac Obs.	4	8	1	7	6	1	.	.	.	.	.	.	.	2	1	.	.	2	1	1	0	4	14	3	.	.	0	.	4	.	.	58
Château-Lafite (Pauillac)	4	6	1	17	6	1	.	.	.	.	.	.	.	1	.	.	.	1	.	1	6	.	8	.	.	2	5	.	.	.	.	59
Pointe-de-Grave	4	6	.	16	.	.	.	.	.	.	.	.	.	.	.	.	.	.	.	.	.	6	13	6	.	.	2	13	7	.	.	72

STATIONS.	1	2	3	4	5	6	7	8	9	10	11	12	13	14	15	16	17	18	19	20	21	22	23	24	25	26	27	28	29	30	31	TOTAL.
BASSINS ENTRE LA GIRONDE ET LES PYRÉNÉES.																																
Hourtin (Ph.)	3	7	0	10	3	.	.	.	.	.	.	.	.	.	0	.	.	1	.	1	.	11	11	3	.	.	0	6	17	.	.	73
Arcachon (C. M.)	5	9	1	13	14	.	.	.	.	.	.	.	.	1	2	.	.	1	2	.	.	10	17	7	.	.	1	.	3	.	.	86
Belin	4	12	4	7	10	1	.	.	.	.	.	.	.	3	3	1	.	1	.	4	.	12	15	4	.	.	.	.	2	.	.	82
Pic-du-Midi (Obs.)	2	22	5	48	64	25	.	.	.	.	.	.	.	2	3	6	8	10	7	5	0	22	40	6	.	.	.	.	.	.	.	277
Bagnères-de-B. (Obs.)	10	4	1	14	52	14	3	.	.	.	.	.	.	.	1	6	.	8	5	4	.	14	14	11	.	.	.	0	.	.	.	161
Laruns	3	14	9	33	35	18	12	.	.	.	.	.	.	.	.	5	.	.	.	.	24	22	20	27	.	2	1	.	.	.	.	220
Pau (Château)	10	4	10	29	8	.	.	.	.	.	.	.	.	.	4	.	9	.	8	.	.	14	21	17	.	.	.	.	.	.	.	134
Oloron	2	5	15	20	37	6	.	.	.	.	.	.	.	1	6	.	5	3	3	.	10	17	4	8	.	.	.	.	.	.	.	142
Riscle	8	9	1	14	4	.	.	.	.	.	.	.	.	.	.	.	.	.	6	6	2	.	8	6	8	.	.	.	.	.	.	73
Tartas	.	3	.	12	4	.	.	.	.	.	.	.	.	.	.	.	3	1	.	2	.	1	5	12	.	.	.	.	.	.	.	41
Bayonne	6	2	.	13	20	.	.	.	.	.	.	.	.	5	9	5	2	3	5	3	3	14	11	14	.	.	.	.	2	.	.	117
BASSINS ENTRE LES PYRÉNÉES ET LE RHÔNE.																																
Col de Puymorens	8	24	.	16	8	.	.	.	.	.	.	.	5	3	6	.	2	19	9	1	.	2	.	.	.	.	.	.	.	.	.	107
Prats-de-Mollo (P. C.)	.	.	.	.	.	3	.	.	.	.	.	.	14	17	16	.	.	.	.	.	12	18	15	.	.	.	.	.	.	.	.	95
Céret (P. C.) (Ville)	.	.	.	.	.	.	.	.	.	.	.	.	9	42	9	.	.	.	.	4	.	.	.	.	.	.	.	.	.	.	.	64
Vernet-les-Bains	.	.	0	0	1	.	.	.	.	.	.	.	.	1	34	.	.	2	58	36	3	.	1	.	.	0	.	.	.	.	.	136
Perpignan (Obs.)	.	1	.	1	0	.	.	.	.	1	0	.	18	60	17	0	1	7	66	39	.	2	1	.	.	.	.	.	.	.	.	214
Maury	.	2	1	7	16	.	.	.	.	.	.	.	.	10	44	2	3	.	26	25	.	28	3	5	.	.	.	.	.	.	.	168
Narbonne (Collège)	.	1	.	6	.	.	.	.	.	1	.	.	20	205	.	.	.	.	116	.	.	.	.	.	.	.	.	.	.	.	.	348
Cap Béar (Ph.)	.	2	.	.	.	.	.	.	.	.	.	.	33	190	.	.	.	1	77	.	6	3	1	.	.	.	.	.	.	.	.	313
Quillan	3	5	.	15	19	.	.	.	.	.	.	.	.	.	.	4	7	9	20	35	.	.	29	.	.	.	.	.	.	.	.	146
Limoux	.	.	.	5	26	.	.	.	.	.	.	.	15	.	.	.	9	20	51	.	.	.	15	.	.	.	.	.	.	.	.	140
Castelnaudary (P. C.)	.	.	.	.	.	.	.	.	.	.	.	.	16	7	.	.	.	.	60	.	.	.	.	.	.	.	.	.	.	.	.	81
L'Escandolgue	.	.	.	.	.	.	.	.	.	.	.	.	.	20	12	.	.	.	5	.	.	6	5	.	.	.	.	.	.	.	.	48
Blandas	.	.	.	.	.	.	.	.	.	.	.	.	.	34	.	.	.	.	.	.	.	12	10	.	24	.	11	.	.	.	.	91
Valleraugue	.	.	.	2	.	.	.	.	.	.	.	.	.	34	11	.	.	.	.	.	.	.	10	.	10	5	.	.	.	.	.	72
Col de la Cardonnille	.	.	.	.	.	.	.	.	.	.	.	.	.	16	4	.	.	.	.	2	.	4	.	.	.	3	4	.	.	.	.	33
Montpellier (École d'Agr.)	0	.	.	.	.	.	.	.	0	.	0	.	15	1	.	.	.	0	1	0	4	2	.	.	.	.	.	.	0	0	0	25
Béziers	.	.	.	.	.	.	.	.	.	.	.	.	18	65	.	.	.	.	63	9	.	21	2	.	.	.	.	.	.	.	.	178
BASSIN DU RHÔNE.																																
Pontaillier-s.-Saône	6	4	6	6	.	.	3	.	.	.	.	.	.	.	.	.	.	.	.	.	.	2	8	.	.	.	2	4	.	.	3	44
Vesoul (E. N.)	12	4	4	13	0	.	1	.	.	.	.	.	.	.	.	.	1	.	.	.	.	4	9	0	.	.	1	2	0	.	3	53
Vioménil (S. hy.)	8	.	3	17	4	.	.	.	.	.	.	.	.	.	.	2	.	.	.	.	.	2	9	.	.	.	5	.	.	.	.	49
Fontenoy-le-Ch. (S. hy.)	8	6	5	13	9	0	.	.	.	.	.	.	.	.	.	.	0	.	.	.	7	5	4	4	.	0	.	.	5	.	.	67
Charmoy	10	1	4	11	2	.	4	.	.	.	.	.	.	.	.	.	.	.	.	.	.	2	7	2	0	.	.	.	.	.	0	45
Villegusien	7	5	3	11	1	.	3	.	.	.	.	.	.	.	.	.	1	.	.	.	.	.	6	2	.	.	4	.	3	.	.	45
Dijon (S. hy.)	3	.	.	6	1	2	.	.	.	.	.	.	.	.	.	.	0	.	.	.	.	2	6	.	.	.	2	5	.	.	.	28
Beaune	3	7	1	6	1	2	.	.	.	.	.	.	.	.	.	.	.	.	.	.	.	2	1	.	.	.	5	1	3	.	.	30
Lons-le-S. (E. N.)	10	8	.	.	19	6	.	.	.	.	.	.	.	.	.	.	.	18	.	.	.	.	.	.	.	.	.	8	3	.	.	72
Bourg (E. N.)	13	.	.	19	4	.	.	.	.	.	.	.	.	.	.	2	.	.	.	.	.	.	2	4	4	.	.	4	4	.	.	55
Ste-Foy-l'Argentière	.	2	.	13	9	.	.	.	.	.	.	.	.	1	1	.	1	.	.	.	.	5	4	.	.	.	.	.	1	1	.	37
Les Longevilles-Basses	10	5	20	1	0	.	.	.	.	1	.	.	.	.	0	1	0	.	.	.	1	1	12	.	.	1	.	5	1	.	.	59
Belfort (E. N.)	11	11	6	14	1	1	1	.	.	.	.	.	.	.	.	3	0	.	.	.	.	1	1	.	.	.	.	3	.	.	.	54
Besançon (Obs.)	13	3	11	5	.	0	.	.	.	.	.	0	.	.	.	0	1	.	.	.	.	2	7	0	.	.	.	7	0	.	0	48

STATIONS.	1	2	3	4	5	6	7	8	9	10	11	12	13	14	15	16	17	18	19	20	21	22	23	24	25	26	27	28	29	30	31	TOTAL
BASSIN DU RHÔNE (suite).																																
Bellevaux	2	3	.	4	.	.	.	.	.	.	.	.	.	.	.	1	2	.	.	.	.	.	5	.	.	.	4	10	.	.	.	29
Sallanches	14	.	.	12	.	.	.	.	.	.	.	.	.	.	.	.	2	.	.	.	.	.	8	.	.	.	.	.	13	.	.	51
Bonneville (E.N.)	11	.	.	12	3	1	.	.	.	.	.	.	.	.	.	7	.	.	.	.	.	.	9	0	.	.	.	5	5	.	.	54
Frangy	.	.	.	15	.	.	.	.	.	.	.	.	.	.	.	.	.	.	.	.	.	.	4	5	.	.	.	2	11	.	.	37
St-Laurent-du-Pont (Gare)	5	5	.	24	5	.	.	.	.	.	.	1	.	.	.	.	11	.	.	.	.	.	6	9	.	.	.	.	.	.	.	66
Nantua	15	4	1	26	7	.	.	.	.	.	.	.	.	.	.	.	2	0	.	.	.	3	8	21	.	.	.	.	11	.	.	99
Lyon-St-Genis (Obs.)	6	0	1	4	9	.	.	.	.	.	.	.	.	3	1	.	2	.	.	.	.	3	3	3	.	.	.	0	2	.	.	37
Vocance	2	1	0	6	1	1	.	.	.	.	.	.	.	1	.	.	.	.	.	.	.	1	1	.	.	.	.	.	.	.	.	14
Barraux (Fort)	13	.	.	15	.	.	.	.	.	.	.	7	.	.	.	.	9	.	.	.	.	8	.	.	.	9	.	.	.	.	.	62
Bourg-d'Oisans (Ville)	1	1	.	16	.	.	.	.	.	0	.	.	.	.	.	.	.	0	.	.	.	.	.	12	.	.	.	.	11	.	.	42
Corps	1	.	.	9	.	.	.	.	.	.	.	.	.	0	.	0	0	.	0	.	.	6	.	.	.	.	.	.	3	.	.	20
Monestier-de-Clermont	4	3	.	19	3	.	.	.	.	.	.	1	.	1	.	.	0	.	.	1	.	.	2	.	8	.	.	1	.	.	.	44
La Tronche (Asile)	7	2	.	26	1	.	.	.	.	.	.	0	0	.	.	.	.	.	.	.	.	.	4	8	.	.	.	3	4	.	.	56
Charavines	3	.	.	20	10	.	.	.	.	.	.	.	.	.	1	.	1	.	.	.	.	1	6	.	.	.	.	1	1	.	.	44
Villard-de-Lans	12	.	2	14	12	.	.	.	.	.	.	.	.	.	.	.	.	6	.	.	.	.	10	6	2	.	.	4	4	.	.	72
Pont-en-Royans	6	5	.	12	.	.	.	.	.	.	.	.	.	.	.	0	7	1	.	.	.	.	6	5	.	.	.	.	4	.	.	45
Faucon-du-Caire	.	.	.	.	.	.	.	.	.	.	.	.	.	.	.	.	.	.	.	.	.	.	.	.	.	.	.	.	.	.	.	0
Château-Arnoux	.	.	.	3	.	.	.	.	.	.	.	.	.	.	.	.	.	.	.	.	.	.	.	.	.	.	.	.	2	.	.	5
Mane	.	.	.	1	.	.	.	.	.	.	.	.	.	2	.	.	.	.	.	.	.	.	2	.	.	.	.	.	.	.	.	5
Apt (C. M.)	.	.	.	.	.	.	.	.	.	.	.	.	11	.	.	.	0	.	.	.	1	.	8	.	.	.	.	.	.	.	.	20
Cavaillon	1	1	.	.	.	.	.	.	.	.	.	.	1	.	.	.	.	.	.	.	.	.	1	.	.	.	.	.	.	.	.	4
Vernoux (M. Maisonneuve)	5	.	2	.	3	.	.	.	.	.	.	.	.	2	.	.	.	.	.	.	.	2	10	3	.	.	3	.	2	.	.	32
Montpezat (C. M.)	.	.	.	.	.	.	.	.	.	.	.	.	.	15	.	.	.	.	.	.	.	.	.	.	.	.	.	.	.	.	.	15
Vialas	.	.	.	4	.	.	.	.	.	.	.	.	.	20	2	.	.	.	.	.	.	.	2	.	.	.	11	.	.	.	.	39
Saint-Ambroix	1	1	.	.	.	.	.	.	.	.	.	.	.	10	3	.	.	.	.	.	.	4	.	.	.	.	2	.	.	.	.	21
Uzès (S. hy.)	.	.	.	.	.	.	.	.	.	.	.	.	.	10	.	.	.	.	.	.	.	8	.	.	.	.	.	.	.	.	.	18
Barjac	.	.	.	.	.	.	.	.	.	.	.	.	7	2	.	.	.	.	.	.	.	4	.	.	.	.	.	3	.	.	.	16
Crest (M. Savoyat)	.	.	3	2	.	.	.	.	.	.	.	.	6	.	.	2	.	.	.	.	.	.	.	.	.	4	.	2	.	.	.	19
Valréas	0	.	4	1	.	.	.	.	.	.	.	.	6	.	.	.	2	.	.	.	3	0	2	.	.	.	.	.	.	.	.	18
Lapalud	0	1	0	.	.	.	.	.	.	.	.	.	3	0	.	.	.	.	.	.	1	.	.	.	.	.	.	.	.	.	.	6
Orange (C. M.)	2	.	.	.	.	.	.	.	.	.	.	.	8	.	.	.	.	.	.	.	.	2	2	.	.	.	.	.	.	.	.	14
Sault	.	.	.	10	.	.	.	.	.	.	.	.	2	.	.	.	.	3	.	.	.	6	3	.	.	0	.	.	.	.	.	25
Carpentras (C. M.)	.	0	1	.	.	.	.	.	.	.	.	.	8	.	.	.	.	.	.	.	2	2	.	.	.	.	.	1	.	.	.	16
Beaucaire (C. M.)	.	.	.	.	.	.	.	.	.	.	.	.	9	.	.	.	.	.	.	.	.	.	2	.	.	.	.	.	.	.	.	11
Arles	1	1	.	.	.	.	.	.	.	.	.	.	.	8	.	.	.	.	.	.	1	1	1	.	.	.	.	.	.	.	.	13
Giraud (Salin)	.	.	.	.	.	.	.	.	2	.	.	.	6	.	.	.	.	.	.	.	.	.	1	.	.	.	.	.	.	.	.	9
BASSINS ENTRE LE RHÔNE ET L'ITALIE.																																
Bonneval	.	.	.	.	.	.	.	.	.	.	.	.	.	.	.	.	.	.	.	.	.	.	.	.	.	.	.	.	.	.	.	0
Cuges	.	.	.	.	.	.	.	.	.	.	.	.	.	2	.	.	.	.	.	.	.	.	.	5	.	.	.	.	.	.	.	7
Marseille (Obs.)	.	0	.	.	.	.	.	.	.	.	.	.	.	2	.	.	.	.	.	0	.	0	8	.	.	.	0	.	.	.	.	10
Toulon (Obs.)	.	.	.	.	.	1	.	.	.	.	.	.	.	4	.	.	.	.	.	.	.	.	8	.	.	.	.	.	.	.	.	13
Antibes (M. G. Raymond)	1	.	.	.	1	.	.	.	1	1	.	.	.	.	3	.	.	0	.	2	1	1	0	.	.	.	.	.	.	.	.	11
Peïra-Cava	.	.	.	.	.	.	.	.	.	.	.	.	.	.	.	.	.	.	.	.	.	.	.	.	.	.	.	.	.	.	.	0
Utelle	.	.	.	6	3	.	.	.	.	3	.	.	.	.	.	.	.	.	.	.	.	.	.	.	.	.	.	.	.	.	.	12
Nice (Obs.)	0	.	.	.	.	.	.	.	.	.	.	.	.	1	.	1	.	.	.	0	0	.	.	.	.	.	.	.	.	.	.	2
Monaco (Musée Océanogr.)	.	.	.	.	.	.	.	.	.	.	.	.	.	.	16	.	1	.	.	.	.	.	.	.	.	.	.	.	.	.	.	17

STATIONS.	1	2	3	4	5	6	7	8	9	10	11	12	13	14	15	16	17	18	19	20	21	22	23	24	25	26	27	28	29	30	31	TOTAL.
CORSE.																																
Calacuccia	.	4	.	.	6	.	5	.	.	.	.	.	.	.	6	.	.	.	4	4	.	5	.	13	.	.	.	.	.	.	.	47
Corte	.	1	.	.	2	5	10	.	.	2	.	.	.	.	11	.	.	13	.	17	22	.	.	6	.	.	.	.	.	.	.	88
Antisanti	.	.	.	.	.	13	40	.	.	.	.	.	.	2	24	.	.	.	19	24	16	.	14	.	.	.	.	.	.	.	.	100
Ajaccio (E. N.)	4	3	6	4	4	2	.	.	.	.	.	.	.	.	.	34	6	3	.	6	.	.	.	.	.	.	.	.	.	.	.	72
Sartène	.	2	0	.	3	.	.	.	.	.	.	2	.	6	1	.	.	1	.	.	4	.	.	.	.	.	.	.	.	.	.	19
Cap Pertusato (Ph.)	.	.	.	.	.	14	43	.	.	.	.	3	.	.	.	21	.	15	3	.	17	5	.	5	.	.	.	.	.	.	.	125

RÉSUMÉ DES OBSERVATIONS DE L'ANNÉE 1920.

TOTAL DE LA PLUIE TOMBÉE PENDANT CHAQUE MOIS DE L'ANNÉE.

TOTAL ANNUEL DU NOMBRE DES JOURS DE PLUIE.

(Les nombres suivis d'un astérisque * dans la *première* colonne indiquent l'*altitude du lieu*, d'après la Carte de l'État-Major).

Stations.	Altitude.	Janv.	Fév.	Mars.	Avril.	Mai.	Juin.	Juill.	Août.	Sept.	Oct.	Nov.	Déc.	Total de l'année.	Nombre de jours pluvieux.
VERSANT DE LA MER DU NORD.															
BASSIN DU RHIN.															
Saint-Pierre	525	91	29	90	103	84	72	125	99	130	20	4	72	919	174
Wolschwiller	450	79	19	70	67	77	51	106	143	108	20	3	56	799	159
Salzlecke	230	47	10	54	46	55	36	68	35	98	14	0	46	509	127
Neuf-Brisach	195	28	9	42	49	59	13	67	39	106	17	2	24	455	161
Breitlach	140	47	9	50	47	62	15	98	82	93	40	7	38	588	137
Rhinau	160	36	12	46	47	72	36	110	83	117	22	4	34	619	160
Pont-de-Kehl (Strasbourg)	140	49	12	48	48	79	16	122	67	103	34	8	35	621	164
Mulhouse (Lycée)	240	56	12	61	59	54	77	63	50	79	24	0	33	568	148
Lac d'Alfeld (près Sewen) (Réservoir)	620	519	142	171	208	83	57	96	86	221	74	49	186	1892	167
Sewen	500	»	»	»	»	62	48	98	73	155	62	37	120	»	»
Wildenstein	580	»	»	»	»	»	»	»	»	»	58	36	144	»	»
Oderen	465	229	58	112	155	70	66	67	32	160	49	13	54	1065	133
Mittlach	520	380	105	148	160	56	41	78	50	179	47	23	123	1390	149
Ballon de Guebwiller	1390	»	»	69	105	77	55	93	89	262	52	37	114	»	»
Colmar	190	30	5	42	30	56	8	59	23	59	18	1	21	352	118
Lac Noir	950	»	»	»	87	57	29	61	53	120	33	9	66	»	»
La Poutroye	420	»	»	»	»	67	15	68	52	105	29	5	54	»	»
Petit-Haut	615	»	»	»	98	57	28	82	64	137	37	10	73	»	»
Saint-Gilles	250	90	18	52	40	57	23	61	46	62	35	2	33	519	129
Baumschule (La Pépinière)	360	141	63	76	84	95	14	75	57	127	46	8	63	849	181
Melkereifelsen	775	226	89	96	136	52	47	91	89	181	63	38	91	1199	146
Rothau	330	272	92	56	104	34	43	78	84	130	45	24	86	1048	129
Weissenberg	210	108	40	58	58	63	24	76	54	91	46	11	46	675	132
Bischofläger	445	190	70	86	108	79	87	98	40	124	78	19	74	1053	163
Ergersheim	160	74	21	45	47	106	50	101	56	72	32	6	40	650	135
Strasbourg (Inst. de Physique du G.)	140	45	11	49	49	81	18	102	93	95	41	11	39	634	156
Wolfersdorf	300	96	35	63	97	42	36	81	66	122	42	3	57	740	159

Chutes exceptionnelles de pluie dans la région des Vosges. — Le mois de janvier 1920 a été, pour toutes les stations élevées et pour beaucoup d'autres, le mois où l'on a mesuré les plus grandes hauteurs d'eau.

Dans la région des hautes Vosges, les chutes de pluie ont été très abondantes et ont même causé, vers le 13 janvier, une nouvelle crue de l'Ill et de ses affluents; et de même qu'en décembre 1919, le rapport à la valeur normale a été le plus élevé dans les Vosges (3,6 au Lac d'Alfeld) et le plus faible dans la région de Colmar (1,4). En moyenne, on a recueilli environ le double de la quantité normale. Le total mensuel de la station d'Alfeld a été de $519^{mm},0$, dont $147^{mm},6$ sont tombés dans les 24 heures, du 11 au 12 janvier.

Stations.	Altitude.	Janv.	Fév.	Mars.	Avril.	Mai.	Juin.	Juill.	Août.	Sept.	Oct.	Nov.	Déc.	Total de l'année.	Nombre de jours pluvieux.
BASSIN DU RHIN (suite).															
Lutzelbourg	210	113	38	76	84	48	29	123	42	109	50	9	54	775	136
Zinswiller	185	101	33	68	66	42	33	81	61	75	49	7	43	659	147
Wolfenhütte	210	»	»	64	65	40	47	104	50	99	67	9	42	»	»
Herrenwald	300	139	46	77	95	58	44	115	46	110	58	13	56	857	172
Drusenheim	123	»	»	»	»	54	»	88	58	101	32	4	31	»	»
Erlenmoos	280	141	24	81	91	36	76	110	42	92	69	13	45	820	133
Dachshübel	150	»	»	»	»	»	»	»	»	91	33	1	37	»	»
Éberbach	135	76	27	48	62	50	31	112	52	104	34	3	44	643	140
Schwarztach	140	»	»	»	»	»	»	»	35	88	34	4	38	»	»
Seltz	125	»	»	»	»	41	87	72	68	96	35	2	34	»	»
Oberbetschdorf	140	»	»	»	»	40	64	112	49	77	38	4	30	»	»
Lauterbourg (Port)	110	68	21	37	40	52	59	69	60	80	33	0	69	588	»
BASSIN DE LA MOSELLE.															
Bellefontaine (Pépinière, E. et For.)	330	87	17	62	99	32	33	109	26	71	41	12	33	622	106
Saint-Nicolas-du-Port	210	95	29	52	83	29	24	134	36	60	48	»	»	»	»
Nancy (E. N.)	219	»	25	82	92	36	27	135	31	60	54	8	53	»	»
Ballon de Servance (fort) (1)	1205	452 (1)	99	148	209	117	67	126	127	317	79	51	161	1953	158
Épinal (C. M.)	341	166	29	83	120	50	55	84	64	158	30	12	56	907	142
Mirecourt (E. N.)	289	48	14	37	42	22	51	75	49	90	43	8	17	496	131
La Glacimont	400	»	»	»	163	47	29	140	72	200	61	24	103	»	»
Lagarde	235	»	»	»	71	44	45	59	23	78	33	0?	45	»	»
Toussaint	345	»	»	»	»	34	9	117	50	70	69	7	27	»	»
Novéant	175	83	18	45	87	43	5	140	24	45	55	14	28	587	119
Ars	170	78	19	37	86	40	14	137	31	44	60	13	36	595	132
Metz	170	99	22	39	89	53	33	93	26	43	49	13	33	592	145
Veymerange	180	173	31	37	98	32	15	69	16	47	35	13	49	615	134
Obersierck (Haute-Sierck)	260	137	19	45	99	47	25	87	21	50	58	13	43	644	152
Cense-Charlot (Karlsthal)	450	134	53	87	114	51	38	126	60	140	38	16	63	914	168
Abreschwiller	300	140	48	70	96	59	33	115	35	104	47	13	64	824	115
Gondrexange	270	105	34	71	102	57	22	88	49	89	50	8	46	721	150
Mittersheim	230	108	27	77	96	35	10	132	62	84	76	7	42	756	143
Neumath	330	91	28	80	97	39	42	113	39	90	56	11	40	726	158
Sarreguemines (Écluse)	200	145	28	59	100	32	23	96	40	55	64	13	45	700	144
Longeville-lès-St-Avold	250	161	15	52	154	33	31	127	46	51	89	22	59	840	144
Faulquemont	240	91	20	43	94	33	12	85	37	52	64	»	»	»	»
Creutzwal-la-Croix	220	»	»	40	102	31	17	84	42	51	67	16	39	»	»
BASSINS DE LA MEUSE, DE LA CHIERS ET DE LA SAMBRE.															
Pouilly (Haute-Marne)	409	»	»	»	»	33	42	81	47	63	24	11	31	»	134
Malroy (Cne de Dammartin-s-Meuse)	370	»	»	»	»	54	33	»	»	»	»	»	»	»	»
Bassoncourt	346	85	31	70	115	57	55	90	63	61	31	8	63	729	103
Clefmont	460	133	31	94	133	53	46	151	67	65	38	11	66	888	124
Lamarche	360	108	34	90	107	60	58	119	71	69	39	12	53	820	129
Contrexéville	344	116	18	67	92	47	54	88	33	95	34	9	49	702	88
Châtenois	321	143	15	76	107	51	43	115	38	58	36	10	56	748	86
Neufchâteau (M. Grandcolas)	280	121	30	67	112	48	51	110	56	63	62	9	63	792	131

(1) Hauteur maximum dans les 24 heures à la station du Ballon de Servance, les 11, 12 et 13 janvier : 89mm, 3, 133mm, 4 et 107mm, 0. Total des trois jours : 329mm, 7, compris dans une période pluvieuse du 8 au 14 janvier. Total de ces 7 jours : 403mm, 6, sur un total mensuel de 452mm, 0.

Stations.	Altitude.	Janv.	Fév.	Mars.	Avril.	Mai.	Juin.	Juill.	Août.	Sept.	Oct.	Nov.	Déc.	Total de l'année.	Nombre de jours pluvieux.
BASSINS DE LA MEUSE, DE LA CHIERS ET DE LA SAMBRE (suite).															
Vouthon-Bas	350	104	27	81	133	35	52	117	54	63	54	2	48	770	89
Maxey-sur-Vaise	260	128	32	58	112	36	64	116	40	57	66	14	57	780	125
Vaucouleurs (Châlaines)	250	168	30	77	82	36	51	104	29	97	28	9	»	»	»
Commercy (E. N.)	249	125	31	69	130	43	13	»	27	59	29	14	52	»	124
Charleville (E. N.)	145	167	23	70	103	61	33	116	35	64	67	23	69	831	174
BASSINS DE L'ESCAUT, DE LA LYS, DE L'YSER ET DE L'AA.															
Douai (E. N.)	33	»	»	»	»	»	44	78	56	14	51	15	»	»	»
Dunkerque (Sém.)	16	85	13	28	76	20	24	57	37	39	15	15	73	482	123
Dunkerque (phare)	54	109	20	28	64	19	21	50	23	32	11	17	67	461	119
VERSANT DE LA MANCHE.															
BASSINS DE LA CANCHE, DE LA SOMME, DE LA BÉTHUNE, ETC.															
Cap Gris-Nez (Sém.)	44	122	22	35	107	64	31	75	33	58	44	25	64	680	141
Boulogne (P. C.)	8	107	21	50	114	48	35	108	47	64	23	52	101	770	134
Alpreck (1)	45	51	3	19	53	33	28	65	30	29	10	14	34	369	»
La Canche (Le Touquet) (ph.)	45	87	3	19	81	28	28	69	17?	52	13	19	66	482?	127
Saint-Riquier (M. Chopart)	35	84	16	25	80	77	79	59	47	20	11	»	61	»	»
Eu	9	91	24	38	112	81	25	95	50	34	22	38	60	670	100
Blangy-sur-Bresle	56	150	20	23	91	79	24	81	49	28	39	30	71	685	132
Aumale	127	121	11	21	67	64	16	44	39	18	56	21	39	517	138
Neufchâtel-en-Bray	102	133	12	38	102	85	60	66	57	30	42	25	63	713	140
Londinières	83	124	5	27	96	100	43	89	56	42	55	31	39	707	156
Dieppe	7?	108	18	37	90	41	44	80	51	37	23	37	54	620	181
L'Ailly (ph.)	85	109	14	40	98	37	45	92	43	31	19	37	58	623	182
Longueville	63	119	14	43	93	39	78	108	43	43	23	35	51	689	186
Bosc-le-Hard	161	142	14	54	124	81	68	87	69	39	15	40	55	788	150
Tôtes	166	136	28	51	79	49	37	94	48	37	35	24	38	656	141
Reuville (Saint-Laurent)	145	129	18	57	112	43	62	69	40	42	30	45	62	709	124
Cany-Barville	27	152	19	45	97	37	79	76	40	61	17	59	89	771	179
Saint-Valéry-en-Caux (Sém.)	67	»	»	»	»	32	37	64	25	33	11	42	49	»	»
Fécamp (Sém.)	110	58	8	17	41	36	100	96	27	73	8	27	29	520	148
Bréauté	130	98	29	31	108	32	76	69	54	46	25	22	51	641	155
Cap d'Antifer (Ph.)	102	117	22	39	88	41	47	83	27	93	7	39	77	680	162
BASSIN DE LA SEINE.															
Bassin de l'Yonne.															
Château-Chinon	539	151	37	103	142	111	69	143	66	100	72	12	71	1077	151
Les Settons (anc. pluv.)	595	234	48	116	187	82	62	123	58	89	41	18	101	1159	143
Les Settons (pluv. A. S.)	595	193	40	101	166	79	56	110	51	81	36	16	90	1019	139
Pannetière (près Montreuillon)	277	110	24	90	122	90	66	120	53	59	52	10	80	876	132
Lormes	424	87	14	83	126	121	68	131	44	64	43	18	72	871	119
Corbigny	200	58	15	78	105	91	85	117	69	57	43	8	53	779	152

(1) Quelques nombres semblent trop faibles, ce qui est peut-être dû à ce que le pluviomètre est trop peu garanti contre le vent, souvent très violent sur cette partie de la côte.

Stations.	Altitude.	Janv.	Fév.	Mars.	Avril.	Mai.	Juin.	Juill.	Août.	Sept.	Oct.	Nov.	Déc.	Total de l'année.	Nombre de jours pluvieux.
Bassin de l'Yonne (suite).															
St-Révérien	312	68	8	67	100	80	72	104	82	51	35	33	49	749	»
Montenoison	364	99	20	82	127	98	58	119	79	37	19	13	80	831	135
Varzy (E. N.)	238	60	27	70	107	73	44	115	42	34	24	14	66	676	108
Menou	300	89	16	49	90	76	41	84	31	26	31	14	67	614	119
Clamecy (P. C.)	147	53	13	49	91	66	38	111	57	38	25	7	48	596	86
Clamecy (C. M.)	149	45	11	53	95	65	37	107	53	35	22	11	41	575	94
Coulanges-s.-Yonne	150?	58	15	57	104	71	40	110	53	43	22	10	54	637	104
Vézelay (C. M.)	310?	67	10	41	69	57	11	115	30	49	13	6	46	514	73
Vézelay (P. C.)	279	59	16	57	101	84	33	123	43	32	25	8	63	644	90
Montillot	302?	61	17	63	109	61	33	104	51	49	31	9	54	642	93
Avallon	247	44	14	56	95	66	49	120	63	43	27	9	59	645	116
Dun-les-Places	534	100	31	70	140	99	85	118	47	58	33	19	107	907	137
Saulieu	533	113	8	112	112	70	47	114	42	96	29	13	55	811	106
La Roche-en-Brénil	450	76	7	86	92	74	36	76	38	53	10	8	48	604	103
Pouilly-en-Auxois	395	69	9	105	115	98	47	56	36	58	25	7	39	664	99
Grosbois-en-Montagne	411	70	14	98	131	90	45	71	36	60	28	6	49	698	103
Thorey-s.-Charny	382	94	25	105	116	80	35	39	23	33	5	4	77	636	85
Vitteaux	330	31	10	72	72	51	27	54	34	62	»	24	10	»	»
Époisses (M. Gallois)	270	58	14	49	124	62	58	109	33	46	22	11	39	625	149
Semur-en-Auxois	295	52	14	57	129	58	65	78	48	42	21	6	24	594	101
Marigny-le-Cahouët	316	58	9	110	94	65	56	72	46	77	9	6	35	637	103
Thénissey	305	82	19	102	145	79	36	77	36	55	22	6	49	708	109
Grignon (Côte-d'Or)	327	95	12	101	99	49	60	88	52	50	4	12	40	662	79
Montbard (Écluse)	216	94	8	111	86	63	50	109	46	45	7	17	38	674	134
Ravières	200?	48	9	77	88	67	54	94	45	88	9	4	43	626	88
Cravant	125	41	13	50	47	56	»	»	»	73	27	25	12	»	»
Sainte-Pallaye	118	»	15	63	110	76	43	94	60	42	34	4	43	»	»
Auxerre (P. C.) (Ile Brûlée)	97	65	10	56	79	46	35	97	42	18	45	2	46	541	64
Auxerre (E. N.)	149	47	15	50	74	45	44	93	50	30	35	6	31	520	152
Auxerre (C. M.) (haut)	145	55	12	58	77	46	44	92	55	33	37	6	33	548	149
Auxerre (C. M.) (St-Gervais, bas)	100	56	11	56	72	48	32	94	45	33	28	9	32	516	129
Chablis (C. M.)	160	63	17	52	101	72	36	119	53	38	25	4	44	624	121
Tonnerre (P. C.)	140	51	18	37	96	57	42	109	68	58	54	5	51	646	81
Flogny	140	63	21	47	97	68	40	109	31	40	26	6	46	594	101
Mont-Saint-Sulpice	190	41	5	15	54	53	30	111	15	41	»	0	29	»	»
Gurgy	88	44	12	35	69	41	48	107	37	36	29	7	31	496	722
Aillant	115	60	11	51	92	27	28	77	27	12	»	4	46	»	»
Laroche-s.-Yonne	86	66	10	46	64	44	45	110	25	46	28	0	34	518	89
Joigny (P. C.)	82	61	16	44	74	29	64	137	31	23	49	12	31	571	99
Chessy	120	47	7	37	86	67	43	92	26	28	49	2	38	522	70
Ervy-le-Châtel	165	73	19	»	92	69	38	114	24	23	43	»	47	»	»
Bernon	176	30	13	46	96	53	39	»	»	»	»	»	»	»	»
Vosnon	198	36	24	61	87	57	44	112	25	34	41	15	66	602	106
Cerisiers	130	»	14	45	84	37	56	117	17	42	50	11	45	»	»
Saint-Martin (Sens)	100*	60	12	54	79	32	56	75	27	24	39	4	33	495	98
Rigny-le-Ferron	150	72	19	53	»	68	40	87	90	23	40	14	36	»	»
Bérulles	160	72	17	50	87	50	41	107	21	28	44	14	38	569	85
Villeneuve-l'Archevêque	110	73	21	48	70	96	30	72	13	19	36	3	40	521	103
Saint-Mards-en-Othe	170	67	14	62	82	59	52	116	19	30	49	13	38	601	101
Villemoiron	159	55	15	4	78	54	35	103	14	»	»	»	»	»	»

Stations.	Altitude.	Janv.	Fév.	Mars.	Avril.	Mai.	Juin.	Juill.	Août.	Sept.	Oct.	Nov.	Déc.	Total de l'année.	Nombre de jours pluvieux.
Bassin de l'Yonne (suite).															
Messon	180	42	30	46	82	49	58	113	24	33	36	4	30	547	125
Saint-Maurice-aux-R.-H.	105	83	12	31	87	42	54	93	»	31	37	14	19	»	»
Villeneuve-la-Guyard	80	66	11	39	72	»	27	57	10	27	48	11	31	»	»
Bassin de la Seine supérieure.															
Chanceaux	471	67	8	76	77	74	27	60	29	48	22	»	65	»	»
Baigneux-les-Juifs	398	124	18	127	105	74	56	77	38	92	4	13	48	776	119
Coulmier-Ampilly-le-Sec	334*	66	8	105	88	65	36	129	31	55	8	15	33	639	137
Recey-sur-Ource	290*	84	13	108	97	64	32	122	68	69	14	7	47	725	119
Châtillon-s.-Seine	247	69	8	101	86	59	36	112	64	50	4	13	35	637	93
Laignes	233	77	15	80	82	66	59	85	38	43	19	9	45	618	111
Nicey	204	71	27	64	103	52	49	129	41	41	7	6	52	642	87
Vix	200	78	12	81	91	70	47	115	32	61	15	14	40	656	123
Brion-sur-Ource	218	82	9	90	87	67	32	129	34	66	5	5	34	640	78
Channes	308	59	7	49	94	64	67	111	25	67	43	13	48	647	106
Les Riceys	181	80	18	55	97	66	59	90	20	27	40	7	42	601	»
Buxeuil	168	»	»	49	102	65	47	117	38	40	39	8	50	»	»
Landreville	180	44	15	40	96	53	35	125	18	6	32	7	35	506	75
Cunfin	239	»	»	55	»	55	33	95	44	56	32	0	64	»	»
La Ferté-sur-Aube	245	90	23	47	122	73	30	95	36	36	32	7	30	621	83
Clairvaux	192	88	24	54	123	88	28	107	33	44	25	9	45	668	104
Bar-sur-Aube	168	86	23	49	138	72	53	103	27	39	35	10	52	687	105
Colombé-le-Sec	243	»	»	»	111	68	48	106	»	»	»	»	»	»	»
Vendeuvre	156	74	21	41	134	55	61	92	35	48	44	11	50	666	104
Bar-s.-Seine (P. C.) h. (T)...	157	68	10	48	105	66	54	104	»	»	»	»	»	»	»
Bar-s.-Seine (P. C.) b	153	69	10	48	105	65	54	107	27	62	28	6	41	622	91
Pargues	204	57	26	41	110	85	87	117	38	65	32	32	48	738	111
Rumilly (Haut-Tuileau)	182	34	8	31	»	39	37	45	12	37	9	13	19	»	64
Rumilly (Haut-Tuileau, s/Bois.).	182	38	9	31	40	43	»	52	14	40	10	4	21	»	64
Saint-Parre-les-Vaudes	132	»	»	»	43	64	51	94	26	58	47	11	50	»	»
Montreuil	130	»	»	»	»	49	47	92	38	35	35	»	61	»	»
Lusigny	128	52	12	63	95	33	48	102	32	38	»	7	42	»	»
Rouilly-Saint-Loup	112	»	12	39	98	46	63	106	31	39	41	6	37	»	»
Moussey	154	56	6	48	80	45	47	83	»	»	5	3	33	»	»
Thennelières	120	49	13	36	102	47	68	105	26	32	46	8	40	572	100
Souligny	175	48	11	49	90	81	65	90	24	9	40	8	38	553	97
Laines-aux-Bois	140	»	9	13	100	54	70	50	6	31	18	7	30	»	»
Troyes (E. N.)	109	61	9	52	90	55	85	88	25	56	26	6	27	580	129
Barberey	105	51	11	38	84	61	72	83	27	44	41	6	39	557	62
Piney (Pavillon St-Charles)..	175	78	21	42	119	39	49	74	40	52	37	8	49	608	87
Amance (Aube)	160	46	12	57	76	19	40	87	22	23	8	9	34	433	99
Chaumesnil (nouv. pluv.)	150	»	17	46	108	56	82	86	21	37	13	27	51	»	»
Ville-sur-Terre	239	»	»	»	»	»	»	99	25	54	16	8	43	»	»
Valentigny	120	74	22	46	138	46	68	»	»	»	»	»	»	»	»
Ceffonds	133	76	22	58	130	70	78	103	23	44	30	5	52	691	101
Aubeterre	125	36	0	»	76	48	»	81	»	»	»	14	»	»	»
Arcis-sur-Aube	97	69	14	40	87	26	41	71	32	45	39	9	40	513	105
Saint-Nabord	96	»	41	11	56	44	56	63	»	»	20	1	»	»	»
Grandes Chapelles	123	90	18	41	99	45	63	92	32	17	39	15	44	595	»

Stations.	Altitude.	Janv.	Fév.	Mars.	Avril.	Mai.	Juin.	Juill.	Août.	Sept.	Oct.	Nov.	Déc.	Total de l'année.	Nombre de jours pluvieux.
Bassin de la Seine supérieure (suite).															
Plancy	84	»	19	43	93	40	65	91	41	35	71	11	43	»	»
Anglure	77	82	20	33	88	46	60	82	»	»	»	15	39	»	»
Saint-Oulph	82	54	9	36	95	67	51	99	23	47	63	11	34	589	116
Méry-sur-Seine	82	60	14	37	87	41	41	82	35	»	48	12	33	»	»
Saint-Mesmin	95	»	5	11	35	23	10	56	21	43	67	6	31	»	»
Origny-le-Sec	109	53	17	28	82	64	73	79	31	23	47	9	26	532	127
Trainel	75	52	15	34	61	67	45	96	34	22	53	12	32	523	93
Romilly-s.-Seine	80	60	16	28	66	69	63	105	»	35	54	»	38	»	»
Nogent-s.-Seine (P. C.)	55	57	20	32	64	31	49	77	21	24	42	13	44	474	94
Bray-sur-Seine (P. C.)	57	59	11	36	77	27	55	67	42	23	54	10	32	493	75
Bassin de la Seine, entre Montereau et le confluent de l'Oise.															
Étampes (P. C.)	71	57	7	27	44	33	37	68	17	22	76	22	38	448	98
Dourdan (M. Marcel Houy)	110	42	4	20	64	35	31	70	22	27	86	25	42	468	104
Saint-Méry	103	»	»	»	»	»	48	61	21	8	32	11	23	»	»
Melun (E. N.)	64	69	9	33	78	61	44	106	30	8	87	18	21	564	112
Melun (Écluse)	47	68	10	27	60	59	55	97	26	9	81	19	42	553	»
Fontainebleau (E. d'Ap.)	71	78	18	39	76	43	95	47	67	12	77	17	34	603	105
Touquin (P. C.)	80	81	18	27	83	34	47	66	53	13	91	21	49	583	90
Vaucluse (Cne d'Épinay-s.-Orge) (S. M.)	53	77	14	26	59	35	38	97	17	27	**72**	30	37	**529**	167
Juvisy (Obs. Flammarion)	85	79	12	26	57	35	28	98	16	27	82	24	42	526	156
Chilly-Mazarin (S. M.)	82	»	»	»	»	»	49	117	19	23	**75**	30	»	»	»
Brévannes (Hospice) (S. M.)	45	»	»	»	»	»	58	88	18	23	**78**	32	45	»	»
Choisy-le-Roi (S. M.)	34	64	12	24	48	68	37	82	18	22	**75**	23	33	**506**	147
Belle-Épine (Cne de Thiais) (S. M.)	85	77?	14?	26	49	46	35	105	16	23	**73**	28	35	**527**	157
Ivry-sur-Seine (S. M.)	40	77	10	26	57	78	39	84	24	25	**78**	26	41	**565**	156
Porte d'Ivry (S. M.)	58	74	10	24	52	93	46	84	22	21	84	26	39	575	163
Villejuif (Asile) (S. M.)	105	»	12	25	53	66	38	»	20?	21?	**79**	28	46	»	»
Bagneux (Cimet. par.) (S. M.)	82	69	11	28	50	47	26	82	18	23	**82**	24	35	**495**	147
Fresnes (Prison) (S. M.)	52	86	18	30	62	44	25	79	21	14	**82**	28	42	**531**	164
Petit-Bicêtre (Cne de Clamart (S. M.)	167	80	18	27	56	40	56	100	21	29	**93**	30	39	**589**	164
Clamart (S. M.)	108	79	14	41	63	53	58	126	18	20	**87**	26	32	**617**	151
Verrières-le-Buisson	110	»	»	»	»	»	50	48	46	13	91	»	39	»	»
Saclay	161	49	12	21	47	25	29	49	17	»	82	20	24	»	»
Le Perray (Saint-Hubert)	176	47	13	27	68	51	29	»	25	21	67	31	46	»	»
Le Mesnil-Saint-Denis	171	45	16	11	52	35	28	67	20	14	57	25	23	393	»
Trappes (S. M.)	169	84	16	29	62	57	56	99	20	22	83	36	43	607	125
Buc (Arcades)	145	69	13	23	50	42	44	95	25	15	73	20	40	509	113
Versailles (Éc. d'hort.)	126	106	15	23	53	51	65	51	13	36	34	26	48	521	122
Versailles (Montbauron)	153	60	14	23	43	36	42	65	23	52	89	»	»	»	»
Sèvres (Ch. des Bruyères)	113	75	15	31	59	54	40	89	25	21	93	32	39	573	»
Saint-Cloud (réservoir) (S. M.)	110	71	13	23	52	47	28	68	14	16	86	27	30	475	145
Garches (S. M.)	160	82	14	23	58	61	45	66	15	17	**79**	31	33	**524**	146
Jardin d'Acclimatation (S. M.)	40	69	13	19	52	51	41	66	16	17	**81**	23	37	**485**	137
Paris (Auteuil) (S. M.)	39	76	13	24	55	59	43	82	19	16	**81**	28	35	**531**	167
Paris (Passy) (S. M.)	78	80	14	23	52	61	50	73	18	16	82	25	33	527	158
Paris (Square Louis XVI) (S. M.)	35	64	14	23	47	69	48	78	21	15	75	23	31	508	147
Paris (B. C. M., cour) (1)	33	71	12	20	45	59	48	71	18	14	85	23	31	497	142

(1) Pluviomètre « Association », relevé de 9^h à 9^h, et les hauteurs quotidiennes ont été reportées à la date de la veille.

Stations.	Altitude.	Janv.	Fév.	Mars.	Avril.	Mai.	Juin.	Juill.	Août.	Sept.	Oct.	Nov.	Déc.	Total de l'année.	Nombre de jours pluvieux.
Bassin de la Seine, entre Montereau et le confluent de l'Oise (suite).															
Paris (Hôpital Necker) (S.M.)	37	70	12	24	54	66	49	96	19	16	**80**	26	33	**545**	158
Paris (Vaug., abat.) (S. M.).	64	76	13	26	56	48	43	103	20	16	93	29	36	559	157
Paris (Montsouris) (S. M.)...	77	73	12	26	47	65	33	83	19	19	87	30	38	532	162
Paris (Obs^re, cour)	62	66	11	26	53	72	39	96	22	20	**56**	27	35	**523**	»
Paris (Monnaie, Écluse).....	33	»	»	»	»	»	»	83	16	18	**78**	24	34	»	»
Paris (Square St-Jacques, sol) (S. M.).	38	62	11	20	47	70	41	85	17	19	73	25	32	502	»
Paris (Hôp. St-Louis) (S. M.).	46	52	11	19	39	61	52	74	20	23	**82**	29	35	**497**	168
Paris (Jardin des Plantes) (S. M.)	35	75	11	25	51	86	41	85	21	21	**80**	32	35	**563**	167
Paris (Hôpital Saint-Antoine) (S. M.)..	36	71	12	25	53	72	32	73	21	24	87	27	36	533	157
Paris (Buttes-Chaumont, rés.) (S.M.) ...	98	68	13	22	49	56	46	80	18	24	79	32	37	524	151
Paris (Belleville) (S. M.)....	130	70	13	24	54	47	44	105	20	26	**77**	31	36	**547**	156
Paris (La Villette) (S. M.)....	30	66	12	20	50	58	39	75	19	21	**78**	26	28	**492**	153
Paris (Hôp. Lariboisière) (S. M.)	56	74	14	23	46	54	34	76	16	19	81	27	31	495	155
Paris (Charonne, rés.) (S.M.).	81	61	11	22	50	44	36	81	17	23	71	24	28	468	135
Paris (Ménilmontant) (S. M.).	108	66	15	26	63	46	37	94	18	26	68	30	36	525	162
Paris (Montmartre) (S. M.)..	138	62	15	22	43	62	41	79	16	15	81	25	27	488	755
Aubervilliers (S. M.).....	42	63	12	20	52	54	38	115	19	22	**69**	27	32	**523**	140
Pantin (S. M.).....	52	75	13	24	56	43	37	106	22	26	**77**	33	38	**550**	148
Pavillons-sous-Bois (S. M.)..	52	69	12	24	61	40	34	99	24	28	66	27	46	530	156
Sevran (S. M.).....	65	67	12	22	60	49	33	108	27	21	71	28	42	540	162
Pierrefitte-s.-Seine (S. M.)...	64	68	16	22	73	70	51	123	19	19	**73**	21	39	**594**	137
Épinay-s.-Seine (S. M.).....	41	»	»	»	»	»	35	126	16	18	**76**	25	35	»	»
Saint-Denis (S. M.).....	32	66	14	21	66	61	30	99	16	16	**77**	24	30	520	150
Saint-Ouen-s.-Seine (Cim. par.) (S. M.).	44	64	12	20	54	65	34	101	17	15	**78**	26	30	**516**	150
Saint-Ouen-s.-Seine (Docks) (S. M.)....	27	68	15	25	64	87	37	93	29	15	84	25	36	578	171?
Asnières (S. M.).....	30	45	9	»	»	80	29	68	12	13	72	22	23	»	»
Colombes (S. M.).....	35	68	15	19	66	67	40	87	14	20	**73**	25	27	**521**	»
Nanterre (S. M.).....	32	»	»	»	»	»	»	80	15	19	**76**	23	27	»	»
Mont-Valérien (Cne de Nanterre) (S. M.).	98	69	14	24	58	49	40	73	18	16	**75**	25	34	**495**	160
Marly (Les Deux Portes)....	174	59	15	22	63	57	63	95	30	24	110	30	46	614	136
Montesson (S. M.).....	32	60	12	20	59	59	33	93	10	16	79	21	30	492	149
Maisons-Laffitte (S. M.)....	39	70	13	»	»	60	38	119	10	22	87	26	32	»	»
Bassin de la Marne.															
Langres (vallée).....	335	86	15	101	86	53	33	154	39	73	14	15	32	701	148
Bonnecourt.....	425	83	30	83	110	62	31	114	73	73	17	10	49	735	134
Richebourg.....	350	109	22	37	132	67	23	103	104	62	27	11	56	753	114
Chaumont (P. C.).....	332	59	22	86	108	53	28	96	57	56	20	7	48	640	118
Chaumont (E. N.).....	331	61	22	86	108	53	38	98	57	65	20	7	48	663	119
Reclancourt.....	255	88	14	97	106	54	39	84	52	56	11	10	45	656	99
Saint-Bon (Éc. d'Agr.).....	180	168	52	80	140	67	106	104	20	60	30	16	71	914	111
Colombey-les-Deux-Églises..	360	55	15	43	129	58	73	95	27	42	21	5	56	619	107

Chute extraordinaire de pluie des 17-18 octobre dans la région parisienne. (Remarques et nombres extraits des détails circonstanciés insérés dans les *Annales des services techniques et d'hygiène de la Ville de Paris*, tome II, Météorologie, année 1921, pages 107 à 109) :

A Montsouris on a noté, pendant le mois d'octobre 1920, 7 jours de pluie au lieu de 17, nombre moyen. A cet égard, ce mois d'octobre se classe parmi les plus secs, après celui de 1908 (6 jours) et au même rang qu'octobre 1877 (7 jours). Les pluies d'octobre 1920 ont été rares, mais les totaux mensuels sont en excès du fait de la chute extraordinaire des 17-18 ($67^{mm},0$ en 13 heures et 12 minutes). Cette pluie exceptionnelle s'est étendue à toute la région parisienne, et même au delà (*voir* le bassin de l'Aisne, région du Laonnois, page 104). Les plus fortes hauteurs de pluie ont été observées sur une ligne passant par Versailles et orientée NW-SE, les plus faibles au Nord-Est et à l'Est de Paris.

Nota. — Les stations dont l'exactitude des nombres est incertaine, par suite de certaines particularités des pluviomètres employés (*voir* l'Ouvrage précité, page 108), ont été imprimées en caractères gras, dans les bassins respectifs du présent volume, pages 102 à 104.

Stations	Altitude.	Janv.	Fév.	Mars.	Avril.	Mai.	Juin.	Juill.	Août.	Sept.	Oct.	Nov.	Déc.	Total de l'année.	Nombre de jours pluvieux.
Bassin de la Marne (suite).															
Andelot	270	123	21	88	113	47	85	107	53	78	14	17	30	776	92
Aillianville	429	84	30	58	149	43	27	104	80	70	62	17	45	769	116
Brousseval	174	94	16	55	145	63	131	97	21	52	20	9	52	755	113
Vassy-s.-Blaise	169	95	28	55	80	72	50	88	30	56	21	9	23	607	89
Trois-Fontaines-la-V	220	113	29	66	144	63	47	116	27	64	17	12	63	761	121
Demange-aux-Eaux	283	132	31	59	113	54	73	107	30	61	26	8	53	747	129
Bar-le-Duc (P. C.)	186	119	39	62	161	46	68	103	39	68	29	20	65	819	145
Sermaize-les-Bains	132	90	36	52	147	58	55	84	30	47	29	18	52	698	136
Vitry-le-François (désert)	105	78	14	80	92	45	23	89	34	40	21	16	50	582	110
Bassuet	130	70	20	47	89	52	19	75	18	17	22	16	46	491	93
Vanault-le-Châtel	170	96	18	91	104	65	22	122	25	43	39	15	»	»	»
La Chaussée-sur-Marne	100	»	10	79	117	45	65	64	»	53	25	15	40	»	»
Vernancourt	130	92	20	87	101	62	26	115	27	46	35	17	56	684	108
St-Mard-sur-le-Mont	165	90	14	45	135	38	11	58	14	29	50	12	43	539	87
Châlons-sur-Marne (Lab. dép.)	90	70	12	40	100	40	59	65	8	36	46	16	»	»	»
Châlons-sur-Marne (E. N.)	85	63	11	53	82	39	56	70	10	37	41	15	33	510	123
Sommesous	164	78	14	82	104	33	50	85	21	34	44	24	38	607	98
Sézanne	134	93	19	44	101	46	86	56	17	31	118	24	56	691	119
Montmirail	205	64	7	21	55	22	43	47	18	24	»	»	»	»	»
Montmort (village)	176	71	13	28	76	35	29	63	21	27	120	17	45	545	109
La Ferté-Milon	69	»	»	»	»	»	»	»	»	»	»	12	75	»	»
Rebais (P. C.)	150	88	20	33	82	30	51	57	52	22	99	25	52	611	119
Coulommiers (P. C.)	88	93	16	32	90	37	43	62	42	21	76	22	51	585	120
Pommeuse	»	23	7	17	42	9	27	36	16	»	»	14	40	»	»
Meaux (Écluse)	46	70	11	22	94	35	36	75	29	24	78	21	39	534	124
Ville-Évrard (Asile) (S. M.)	45	71	11	28	79	41	37	117	22	21	**78**	26	40	**571**	157
Parc de Saint-Maur (Obsre)	50	70	12	28	64	39	43	120	21	20	69	27	35	548	149
Joinville-le-Pont (S. M.) (Usine municipale de Saint-Maur)	37	71	10	28	59	44	40	102	19	23	73	26	37	532	158
Saint-Mandé (S. M.)	42	75	11	26	59	64	33	97	19	28	83	27	41	563	151
Fort de Rosny (S. M.)	74	»	»	27	66	49	33	85	21	25	**76**	33	46	»	»
Montreuil-s.-Bois (M. Moret)	80	67	14	29	58	»	»	75	38	26	»	26	38	»	»
Bassin de l'Aisne.															
Givry-en-Argonne	176	60	31	49	141	66	13	91	26	72	45	29	70	693	128
Souilly (P. C.)	300	158	48	47	140	62	25	112	19	59	61	29	57	817	122
Sainte-Menehould (P. C.)	137	102	11	71	85	61	22	92	6	67	29	22	44	612	107
La Grange-aux-Bois	208	134	18	75	111	78	43	99	8	86	41	43	47	783	108
Courtisols	157	65	17	43	122	51	25	75	15	46	29	21	61	570	»
Mourmelon-le-Grand	112	107	15	43	115	56	42	73	24	37	52	18	57	639	»
Verzenay	200	60	»	»	»	»	»	»	8	21	»	»	»	»	»
Bourgogne	90	116	12	24	79	48	47	68	7	21	94	17	»	»	128
Bassin de l'Oise.															
Etreux	140	»	»	»	»	»	»	»	»	»	»	»	69	»	»
Montcornet	163	132	27	31	124	59	40	112	61	36	59	20	80	781	139
Laon (St. agr.)	91	121	12	22	93	31	15	98	27	14	110	14	53	610	137
Laon (P. C.)	185	135	13	22	92	29	17	69	51	24	119	4	61	636	114

Hauteurs d'eau fournies par la pluie exceptionnelle des 17 et 18 octobre 1920 dans les stations de la région du Laonnois :

Moncornet : 50mm, 6 ; Laon (station agronomique et service des P. C.) : 88mm,0 et 91mm, 3. Le dernier chiffre (91mm, 3) semble être le maximum de pluviosité relevé dans les postes pluviométriques du bassin de l'Oise, pour les journées du 17 au 18 octobre 1920.

Stations.	Altitude.	Janv.	Fév.	Mars.	Avril.	Mai.	Juin.	Juill.	Août.	Sept.	Oct.	Nov.	Déc.	Total de l'année.	Nombre de jours pluvieux.
Bassin de l'Oise (suite).															
Plainval	102	110	4	5	71	81	38	84	32	10	52	10	56	553	125
Noyers-Saint-Martin	171	121	17	25	92	82	52	110	36	17	61	11	60	684	134
Lihus	182	124	13	36	84	98	35	93	47	6	62	23	60	681	144
Formerie	229	149	16	46	104	84	45	81	43	31	37	32	58	726	198
Beauvais (C. M.)	71	105	10	26	74	77	48	75	30	26	50	8	41	570	134
Noailles	88	129	14	35	80	80	34	113	28	21	57	23	54	668	»
Venette (Écluse)	35	100	10	23	79	74	35	70	31	26	79	14	50	591	156
Pontoise (St-Ouen-l'Aumône, Écluse)	»	47	11	20	41	37	19	79	21	6	61	11	37	390	129
Puiseux	»	66	29	24	80	36	41	»	»	»	»	»	»	»	»
Bassin du Loing.															
Moutiers (près St-Sauveur)	230	54	13	61	83	49	41	103	43	25	34	12	58	576	104
Saint-Fargeau	200	71	20	75	112	38	47	140	46	23	28	11	83	694	»
Fontaines	287	75	15	57	84	42	53	111	35	33	29	16	51	601	136
Toucy (P. C.)	196	94	22	67	89	28	53	116	41	25	43	10	60	648	92
Rogny	173*	53	17	48	75	42	39	98	36	19	38	12	48	525	108
Châtillon-s.-Loing	123	52	14	54	84	27	36	126	19	15	43	19	54	543	»
Charny	140	35	10	41	58	33	27	52	26	16	35	7	32	372	118
Courpalet (Cne de Montereau)	132	28	7	56	62	25	41	49	16	11	34	23	36	388	116
Grignon (Cne de Vieilles-Maisons)	117	67	18	47	74	23	32	71	17	13	52	17	43	474	92
Montargis	92	65	15	51	84	37	37	64	10	11	39	14	48	475	»
Domats	170	56	11	47	70	50	22	73	31	20	43	9	37	469	114
Nemours (P. C.)	60	58	8	32	64	54	84	86	20	13	59	18	26	522	82
Bassin de l'Eure.															
Chartres (E. N.)	159	11	0	10	36	39	38	72	36	16	54	41	40	393	119
Courville	172	65	3	30	42	16	25	67	30	24	33	24	36	395	116
La Loupe	213	107	16	9	54	26	37	43	11	13	33	36	40	425	100
Senonches	220	111	14	31	79	55	31	67	16	29	57	45	50	585	144
Rambouillet	162	50	9	16	62	21	25	36	18	7	19	17	32	312	131
Nogent-le-Roi (Chandres)	96	63	11	30	63	39	42	64	33	21	51	26	20	463	108
Dreux	106	57	11	22	74	58	37	89	19	24	44	26	31	492	105
Forêt du Perche (La Foucaudière)	283	110	17	50	118	54	55	49	37	32	44	49	53	668	156
Ft de Bonsmoulins (La Faisanderie)	297	110	14	52	100	37	53	61	27	37	47	44	50	632	162
Verneuil-sur-Avre	178	»	»	»	»	»	»	»	»	»	31	25	32	»	»
Les Essarts	172	131	16	31	96	49	37	95	»	»	»	»	»	»	»
Fresney (Cne de St-André)	141	82	3	10	40	14	46	34	11	11	60	11	20	342	»
Pacy-s.-Eure	46	76	13	22	70	29	51	64	15	18	71	19	32	480	59
La Bonneville	87	76	12	21	76	52	47	42	21	29	44	24	35	479	118
Evreux (P. C.)	68	»	»	»	»	»	»	»	»	»	43	17	22	»	»
Evreux (E. N.)	67	»	14	18	»	»	58	58	25	21	42	16	23	»	»
Bassin de la Seine inférieure, au-dessous du confluent de l'Oise.															
Val-Joyeux (Cne de Villepreux, Obs. mag)	114	67	15	24	57	53	56	91	25	20	79	32	33	552	162
Le Coudray-St-Germer	228	153	23	26	76	65	51	93	39	21	49	8	»	»	»
Gournay-en-Bray	121?	140	13	30	76	90	36	67	31	22	54	23	58	640	124
Forges-les-Eaux	161	141	13	38	65	97	59	85	32	39	37	25	83	714	110
Buchy (T)	194	181	23	62	103	100	49	96	51	43	58	21	76	863	163

Stations.	Altitude.	Janv.	Fév.	Mars.	Avril.	Mai.	Juin.	Juill.	Août.	Sept.	Oct.	Nov.	Déc.	Total de l'année.	Nombre de jours pluvieux.
Bassin de la Seine inférieure, au-dessous du confluent de l'Oise (suite).															
Épreville-Martainville (T)...	158	130	17	33	71	77	49	58	40	29	29	29	64	626	159
Rouen (Ile Lacroix).....	6	125	24	36	62	41	39	52	25	24	20	20	52	520	186
Rouen (E. N.).....	11	»	»	»	»	44	»	75	23	32	22	30	37	»	»
Rouen (Obs. pop.) (M. Delehaye).	46	124	11	24	43	26	28	47	17	27	13	19	37	416	150
Bihorel-lès-Rouen (T).....	150	111	16	35	60	34	36	61	21	27	19	24	44	488	187
Barentin.....	54	175	20	39	110	68	63	77	54	49	27	35	81	798	121
Yvetot (T).....	144	149	25	50	116	36	43	91	44	33	25	29	74	715	131
Villequier (T).....	9	123	16	44	82	39	61	77	43	30	10	31	54	610	140
Bolbec.....	61	157	20	43	131	27	73	88	36	42	32	32	77	758	157
Le Havre (rue d. Ormeaux)..	31	121	25	46	101	47	29	94	26	87	14	36	65	691	177
Cap de La Hève (sém.).....	102	125	21	37	89	39	61	90	32	71	16	36	51	668	179
Cap de La Hève (phare)....	118	107	13	36	80	33	48	74	28	67	19	27	51	583	152
Cap de La Hève (Sanvic)....	99	110	18	36	80	33	46	73	30	65	12	33	53	589	183
Honfleur.....	4	139	13	59	95	43	49	75	55	53	33	»	68	»	»
Fatouville (nomb. bruts).....	96	91	18	34	93	25	37	66	34	25	19	»	69	»	»
Fatouville (nomb. rectifiés)(1)	96	96	19	36	100	27	40	71	36	27	21	»	73	»	»
Pont-Audemer.....	8	139	20	41	79	41	49	53	28	45	19	20	29	563	164
St-Aubin-J.-B. (Elbeuf) (T)...	18	148	9	26	72	36	»	»	33	39	36	14	32	»	165
Le Neubourg.....	137	74	16	27	77	25	»	44	18	26	24	21	41	»	143
Bernay.....	121?	97	5	46	82	38	41	44	30	42	22	19	20	486	104
Laigle.....	242	136	11	31	107	27	40	48	20	17	31	35	47	550	116
BASSINS ENTRE LA SEINE ET LA POINTE DE BRETAGNE.															
Bassins de la Touques (2), de la Dives (2), de l'Orne, de la Vire et de la Douve.															
Sées.....	186	68	»	»	98	30	55	50	19	47	41	34	45	»	»
Argences.....	21	85	17	54	93	27	55	67	18	42	21	37	37	553	»
Lisieux (C. M.).....	44	98	25	49	88	70	45	44	30	44	21	21	52	587	»
Annebault.....	143	128	27	67	107	53	49	64	39	41	23	»	39	»	»
Trouville.....	4	108	»	»	»	»	»	»	25	»	21	25	35	»	»
Houlgate.....	4*	107	11	47	84	»	57	67	36	41	»	32	49	571	»
Ouistreham.....	4	»	7	43	72	19	48	50	31	42	50	»	»	»	»
La Délivrande.....	32	»	10	»	69	35	»	»	31	61	26	40	37	»	»
Longues-sur-Mer.....	65?	»	»	»	90	35	86	67	21	51	24	»	61	642	»
Bayeux.....	40?	»	16	»	77	41	61	75	24	41	»	»	61	616	»
Bretteville-l'Orgueilleuse....	60*	110	13	54	92	35	56	80	29	37	35	46	45	632	»
Caen (C. M.).....	12	94	9	37	75	30	53	65	20	40	24	30	41	518	»
Caen (E. N.).....	22	86	6	39	52	»	43	35	»	35	16	24	37	»	»
La Maladrerie.....	42	»	8	40	»	19	»	»	»	»	26	29	37	»	»
Sainte-Honorine-du-Fay (C. M.)	116	103	9	59	86	29	57	66	15	53	29	27	47	580	216
Cesny-Bois-Halbout.....	192	113	20	53	»	44	»	48	»	46	»	»	»	»	»
Flers.....	200	138	22	»	»	46	54	»	»	68	59	52	77	»	»
Saint-Pierre-la-Vieille.....	»	89	15	50	81	»	46	61	28	»	»	37	94	»	»
Brémoy.....	240	176	35	78	»	40	60	90	25	»	33	46	»	824	»
Vire (Saint-Germain).....	200	152	23	75	98	»	68	79	27	39	69	54	90	»	»

(1) Voir la note publiée à la page 154 du Volume des pluies (Tome III) de l'année 1912. (Compléments).

(2) Depuis l'année 1877 (origine de cette publication) jusqu'à l'année 1917 incluse, ces deux noms de bassins ont été publiés respectivement sous les noms de *Touque* et de *Dive*; ils doivent donc être modifiés en conséquence, comme ci-dessus.

Stations.	Altitude.	Janv.	Fév.	Mars.	Avril.	Mai.	Juin.	Juill.	Août.	Sept.	Oct.	Nov.	Déc.	Total de l'année.	Nombre de jours pluvieux.
Bassins de la Touques, de la Dives, de l'Orne, de la Vire et de la Douve (suite).															
Vire (Collège)	177	»	»	»	»	»	»	»	»	»	51	46	104	»	»
Tessy-sur-Vire	40	120	15	65	»	36	»	88	26	80	33	38	91	»	»
Coulouvray-Boisbenâtre	264	227	42	139	119	48	125	174	39	124	67	91	126	1321	177
Saint-Lô (E. N.)	43	147	21	49	96	55	78	133	22	60	17	»	»	»	»
Périers (M. Marie)	13	111	17	54	93	55	72	106	24	70	46	40	78	766	162
Périers (C. M.)	13	161	»	43	»	44	»	97	26	76	47	33	90	»	»
Saint-Sauveur-Landelin	»	164	22	50	115	47	52	»	»	79	44	49	»	»	»
Aignerville	»	104	3	»	»	32	46	»	»	»	28	34	67	»	»
Sainte-Marie-du-Mont	35	141	17	50	99	43	65	65	24	75	50	48	102	779	202
Hémewez	»	163	28	59	78	48	63	77	28	100	53	48	123	868	188
Anneville-en-Saire	10	113	11	49	85	35	51	57	18	101	40	32	115	707	178
Barfleur-Gatteville (ph.) (1)	73	72	7	25	76	27	41	53	12	83	26	21	74	517	121
Cherbourg (Obs.)	18	207	23	62	83	46	60	57	36	127	51	51	124	927	160
Martinvast	67	163	»	73	»	»	»	85	29	118	59	45	135	»	»
Cap de la Hague (sém.)	10	108	12	61	83	30	50	82	25	115	40	32	88	726	168
Bassins entre le cap de la Hague et la pointe de Bretagne.															
Flamanville	»	100	17	46	81	58	81	80	24	193	37	35	91	843	169
Denneville	30	125	16	56	87	39	71	96	30	72	45	39	121	797	164
Port-Bail	30?	111	22	54	80	50	61	83	34	93	44	45	106	783	168
Coutances	66	136	»	68	89	63	66	113	41	99	49	43	112	»	»
Blainville	11	132	15	55	100	68	80	106	27	74	52	35	90	834	158
Montmartin-sur-Mer	50	116	15	54	96	48	90	115	32	75	46	41	75	803	164
Gavray	30	141	29	86	102	25	105	130	43	75	44	59	82	921	175
Bréhal	»	83	12	38	65	27	69	91	30	46	51	33	79	624	156
Percy	105	139	17	49	»	»	»	126	36	74	47	52	128	»	»
Granville (phare)	44	35	8	28	51	18	61	77	30	38	36	17	21	420	»
Granville (ville)	66	73	11	48	64	23	65	106	27	61	36	43	51	608	161
Sartilly (Ec. d'agr.)	»	125	27	»	»	»	»	»	»	»	»	56	»	»	»
Sourdeval	238	185	27	75	»	»	»	106	35	66	62	58	106	»	»
Le Coquerel (Milly)	109	»	»	»	»	»	»	62	25	47	48	49	59	»	»
Louvigné-du-Désert	159	73	10	30	52	24	65	37	19	59	64	62	52	547	114
Fougères	127	86	12	60	99	42	78	93	38	83	52	63	»	»	»
Saint-Marc-s.-Couesnon	120	87	5	64	138	25	68	75	11	53	38	57	40	661	118
Antrain-sur-Couesnon	38	69	12	54	86	29	58	»	30	56	36	54	45	»	158
Ducey	»	78	15	55	90	31	71	79	29	52	37	40	53	630	160
Pontorson	19	63	7	36	82	37	47	44	»	40	28	27	27	»	»
Bazouges-la-Pérouse	100	80	8	58	90	45	61	96	34	66	39	59	42	678	159
Trans	100	89	12	47	74	44	66	77	30	61	35	42	47	624	148
Combourg	50	107	1	61	116	55	93	83	28	66	23	34	47	714	115
Hédé	59	45	2	55	57	24	47	47	17	64	30	28	31	447	123
Québriac	36	56	5	91	64	32	57	30	25	62	28	33	31	514	128
Miniac-Morvan	47	100	8	93	122	43	94	90	48	76	53	50	57	834	138
Dol-de-Bretagne	12	74	7	49	82	43	69	38	21	84	26	28	37	558	126
Paramé	28	55	8	40	55	38	46	48	30	75	28	49	40	512	152
Saint-Servan	37	45	7	37	58	28	43	38	24	75	26	38	22	441	156
Cap Fréhel (sém.)	65	46	2	36	39	35	30	51	22	56	71	59	20	467	127
Plaintel (Pont du Hino)	149	67	1	47	86	35	32	33	12	88	107	47	63	618	106

(1) Le phare de Gatteville, établi à l'extrémité Est de la presqu'île du Cotentin, est situé à 4 kilomètres de Barfleur.

Stations.	Altitude.	Janv.	Fév.	Mars.	Avril.	Mai.	Juin.	Juill.	Août.	Sept.	Oct.	Nov.	Déc.	Total de l'année.	Nombre de jours pluvieux.
Bassins entre le cap de la Hague et la pointe de Bretagne (suite).															
Saint-Brieuc (E. N.) (1)....	107	»	9	33	128	21	31	89	7	92	103	79	42	»	»
Lanvollon.....	94	58	6	36	68	35	40	72	»	»	60	76	64	»	»
Paimpol.....	2	84	7	38	78	64	17	51	11	62	43	42	33	530	»
Ile de Bréhat (sém.).....	36	48	3	29	46	73	39	49	18	55	46	»	52	»	»
Tréguier (T).....	7	92	8	37	64	55	56	67	27	62	37	46	49	600	173
Ile de Batz (sém.).....	48	112	13	36	82	27	69	63	17	64	47	34	81	645	169
Les Roches-Douvres (ph.)..	55	106	9	45	»	46	49	52	9	106	45	32	»	»	»
Créac'h-d'Ouessant (sém.)..	30	83	7	31	33	22	22	78	21	40	75	20	79	511	178
Créac'h-d'Ouessant (ph.)....	61	84	9	42	45	32	51	93	24	38	83	24	78	603	156
VERSANT DE L'OCÉAN.															
BASSINS DU SUD DE LA BRETAGNE.															
Pointe Saint-Mathieu (sém.).	42	74	8	52	68	41	63	65	20	60	56	»	91	»	»
Brest (Obs^{re}) (T)(2).....	64	87	7	54	58	30	71	93	11	57	39	50	51	608	153
Brest (École Navale).....	10	»	»	»	»	49	100	104	22	81	67	60	94	»	»
Corlay.....	200	114	8	81	140	56	54	»	24	110	110	77	128	»	»
Gouarec.....	136	101	2	53	88	20	52	43	15	63	75	55	90	657	»
Glomel.....	242	109	5	50	98	36	33	63	17	80	90	61	82	724	»
Le Faouët.....	95	141	2	61	89	35	47	51	3	22	»	43	141	»	»
Carhaix.....	147	172	5	»	»	»	»	»	»	»	»	»	»	»	»
Pénity (C^{ne} de Landeleau)...	58	134	6	66	101	53	39	71	22	64	82	74	100	812	»
Châteaulin.....	8	117	8	75	118	78	43	136	26	56	84	66	85	892	»
Bec-du-Raz-de-Sein (sém.)..	85	36	1	22	33	8	21	32	11	27	18	»	28	»	»
Quimper (E. N.).....	43	121	7	63	112	58	37	90	32	74	78	70	105	847	127
Penmarch (sém.).....	20	104	5	63	79	26	47	72	16	42	67	»	73	»	»
Eckmühl (ph.).....	59	73	4	49	59	21	30	60	15	41	33	35	40	460	140
Ile Penfret (sém.).....	25	45	0	43	44	30	29	39	10	80	46	16	34	416	141
Kerbédic (C^{ne} de Cléguérec).	167	111	»	46	93	19	53	23	18	55	61	53	111	»	»
Pontivy (Les Récollets).....	57	67	»	43	81	18	32	31	11	61	51	36	69	»	»
Kéroret (Bel-Air).....	132	88	3	43	75	27	29	28	8	64	52	29	73	519	117
Locminé.....	125	95	2	88	76	24	51	44	15	53	73	42	108	671	123
Lorient (Obs.) (T.).....	23	108	5	85	77	27	50	54	15	107	86	49	68	731	161
Linès (Pointe de Gâvres)....	6	»	»	»	»	»	50	38	13	60	75	38	74	»	»
Bec-Mélen (Ile de Gr.) (Sém.).	52	72	1	88	60	30	51	37	9	57	46	44	59	554	125
Polhuern.....	7	119	3	74	111	34	13	10	4	19	26	27	29	469	104
Vannes (E. N.).....	35	133	5	97	95	33	54	58	27	»	97	48	79	»	»
Er-Hastellic (sém.) (3) (T.).	44	81	2	100	74	32	66	29	20	55	79	46	86	670	109
BASSIN DE LA VILAINE.															
Erbrée.....	110	83	7	78	93	104	102	110	30	91	55	72	55	880	124
Vitré.....	91	80	5	76	82	45	88	79	27	98	42	63	47	732	134
Saint-Christophe-des-Bois....	127	86	5	72	88	44	81	79	27	102	43	62	59	748	118
Châteaubourg.....	63	78	5	61	82	48	66	71	31	93	35	54	61	685	114

(1) Reprise des observations en Février.
(2) Voir la note publiée à la page 106 du Volume des Pluies de l'année 1916.
(3) Station située sur la côte Ouest de Belle-Isle; pluviomètre extrêmement exposé au vent et qui doit donner des valeurs un peu faibles.

Stations.	Altitude.	Janv.	Fév.	Mars.	Avril.	Mai.	Juin.	Juill.	Août.	Sept.	Oct.	Nov.	Déc.	Total de l'année.	Nombre de jours pluvieux.
BASSIN DE LA VILAINE (suite).															
Pontpéan (Bruz)	39	84	5	48	»	»	»	»	17	42	35	37	39	»	»
Mordelles	34	48	2	76	60	17	40	48	13	66	30	33	48	481	113
Rennes (Faculté des Sciences)	32	»	5	65	71	24	53	42	20	73	49	37	37	»	»
Rennes (P. C.)	29	59	3	63	54	28	47	33	11	63	58	23	29	471	77
Rennes (rés. du Gallet)	67	53	4	56	64	33	52	63	17	91	51	43	39	566	178
Feins (réservoir du Boulet)	73	67	4	55	81	31	59	88	31	79	66	53	51	665	131
Gosné (réservoir d'Ouée)	92	65	7	55	84	27	57	66	24	54	42	55	45	581	149
Montfort	48	51	3	75	83	31	70	49	14	57	32	35	54	554	128
Saint-Méen	100	53	3	65	»	88	»	»	»	»	23	21	54	»	»
Merdrignac	152	65	2	43	68	28	41	44	14	80	55	26	42	508	93
Plouguenast	172	65	2	27	64	39	30	36	8	44	70	43	83	511	126
Bosméléac (Cne d'Illifaut)	170	84	3	67	100	56	41	51	18	91	98	57	76	642	144
Josselin	34	68	0	45	58	17	36	30	10	61	59	19	63	466	94
Plélan	134	106	3	87	91	61	83	»	»	»	61	64	48	»	»
Ploërmel	75	65	4	»	62	14	»	31	7	42	66	26	44	»	»
Malestroit	17	68	2	76	62	17	45	43	18	59	66	30	74	560	120
La Maclais (Cne de St-Vincent)	6	64	2	64	62	16	25	37	19	62	29	26	54	460	118
Redon	28	81	4	79	73	26	33	69	18	67	90	43	74	657	118
Guignen	59	64	4	93	84	35	50	59	21	71	46	60	57	644	118
Guipry-Messac	11	64	2	92	75	33	»	81	19	54	54	31	33	»	»
Bain	88?	»	»	»	73	32	55	60	21	76	67	47	42	»	»
Brie	84	80	3	81	68	47	46	63	20	84	60	58	69	679	131
La Guerche-de-Bretagne	75	61	0	47	81	83	64	56	17	62	87	58	31	647	115
Martigné-Ferchaud	87	67	3	71	87	58	45	46	14	36	82	67	54	630	116
La Paudais (Cne de Blain)	20*	68	4	80	56	7	»	34	25	51	68	25	41	»	74
Melneuf (Cne de Guenrouët)	58	50	2	79	87	17	39	55	»	67	66	45	51	»	»
Phare-du-Four(1)	10	28	0	51	33	7	18	28	12	44	57	28	37	343	87
BASSIN DE LA LOIRE.															
Bassin de la Loire supérieure.															
Sainte-Eulalie	1315	57	53	189	113	67	124	48	64	168	277	199	51	1410	167
Mézenc (Cne des Estables)	1335	61	46	98	103	48	164	47	65	167	256	127	80	1262	166
Boussoulet (Cne de Champclause)	1205	39	18	86	73	47	142	51	129	141	145	70	10	951	121
Dunières	748	»	»	»	»	»	»	53	107	140	25	9	11	»	»
Yssingeaux	841	21	14	94	67	77	127	67	44	163	106	45	30	855	141
Sanssac-l'Église	860	25	9	73	51	51	86	44	64	149	141	42	23	758	144
Charentus (Cne de Coubon)	650	21	6	71	36	38	77	36	67	109	102	8	11	582	84
Le Puy (Jardin du Fer à cheval)	628	19	7	60	40	51	93	58	47	113	111	32	16	647	126
Le Puy (Villa Mondon) (Mr Baldit)	684	19	6	64	35	80	94	58	44	117	115	31	18	681	130
Saint-Paulien (P. C.)	802	11	12	26	41	38	138	45	56	113	145	21	24	670	83
Moulas (Cne de Tiranges)	540	»	»	»	»	»	»	»	53	133	12	24	17	»	»

(1) Le Four (phare) : Cette station placée sur un petit ilot en pleine mer, au large du Croisic, donne des hauteurs de pluie beaucoup trop faibles, à cause de l'exposition forcément très défectueuse du pluviomètre.

Stations.	Altitude.	Janv.	Fév.	Mars.	Avril.	Mai.	Juin.	Juill.	Août.	Sept.	Oct.	Nov.	Déc.	Total de l'année.	Nombre de jours pluvieux.
Bassin de la Loire supérieure (suite).															
Chomelix	910	»	»	»	47	44	121	80	50	141	138	36	44	»	»
Le Pontempeyrat	921	»	»	»	»	»	»	75	73	136	148	24	41	»	»
Bas-en-Basset	457	13	9	74	43	61	108	74	53	137	93	25	31	721	78
Pont-de-Lignon	482	»	»	»	»	»	»	»	53	167	»	22	»	»	»
Martinas (Cne de Monistrol-s.-L.)	575	17	14	84	67	62	110	79	67	139	93	32	28	792	132
Malfray (Cne de Monistrol-s.-L.)	595	13	13	61	50	55	102	73	62	138	90	29	24	710	113
Les Creuses	1200	51	19	141	83	36	100	66	115	145	80	46	60	942	92
La République (Cne de St-Genest-Malifaux)	1050	25	11	130	95	44	106	68	131	152	85	45	63	955	80
Rochetaillée	800	35	34	140	97	57	110	82	105	164	79	49	56	1008	127
Saint-Étienne (C. M.) (1)	535	22	11	83	74	56	99	50	89	136	64	35	84	803	106
Verrières	939	13	9	53	69	42	77	101	145	83	17	20	23	652	59
Montbrison (P.C.)	409	9	4	50	26	53	82	95	104	110	54	6	21	614	78
Feurs	338	17	13	63	34	54	112	67	125	111	53	18	28	695	68
Villechenève	740	28	25	68	70	»	»	»	»	»	»	»	»	»	»
Panissières	630	37	15	61	54	42	157	83	76	152	56	21	37	791	89
Noirétable	716	80	31	49	74	54	68	62	»	»	111	0	44	»	71
L'Assise (Cne de la Prugne)	1080	14	10	53	25	12	14	20	»	»	64	6	23	»	103
St-Clément	485	48	28	32	62	87	67	121	59	107	71	19	47	748	98
Thizy	563	55	22	100	72	66	86	99	64	130	60	17	»	»	»
Montagny	505	36	9	54	49	59	»	65	23	88	22	3	66	»	65
Roanne (P. C.)	267	23	6	61	74	52	81	76	34	89	59	9	29	593	117
Saint-Rirand	602	84	18	77	96	61	62	102	58	103	29	5	73	768	68
Marcigny	251	»	11	92	71	»	»	»	»	»	»	»	»	»	»
Aigueperse	440	62	18	»	»	»	»	»	»	»	»	»	»	»	»
Charolles	302	46	11	86	107	73	75	89	72	104	44	7	58	772	134
Saint-Bonnet-de-Joux	378	57	3	60	»	»	»	»	»	»	»	»	»	»	»
Digoin (P. C.)	220	53	11	70	80	85	72	102	30	107	84	5	28	727	97
Digoin (Faïencerie)	233	»	5	69	90	»	»	»	»	»	»	»	»	»	5
Le Theil (Cne de Pierrefitte)	210	36	4	24	90	73	67	83	25	54	54	5	51	566	107
Dompierre-s-Besbre (Écluse)	235	33	3	50	62	77	71	91	31	49	47	9	46	569	103
Dompierre-s-Besbre (P. C.)	240	33	4	30	58	76	»	80	28	49	45	13	62	»	»
Jaligny	249?	31	3	62	59	40	75	89	20	58	50	14	56	557	86
Montceau-les-Mines	280	58	7	105	84	»	»	»	»	»	»	»	»	»	»
St-Eusèbe (Écluse de la Favée)	296	61	25	102	108	92	70	110	58	117	50	»	54	»	»
Autun (P. C.)	287	128	13	118	119	65	55	58	38	66	60	8	48	776	89
Arnay-le-Duc	370	57	10	106	86	73	71	57	45	72	10	5	33	625	112
Liernais	500	96	8	93	81	87	68	55	32	58	8	8	39	633	99
Le Pommoy (Cne de Roussillon)	580	»	38	144	240	94	62	119	48	81	45	19	88	»	120
Haut-Folin (Cne de St-Prix)	903	146	49	126	165	78	78	121	47	88	54	35	141	1128	118
Les Coureaux (Cne de St-Prix)	800	233	67	122	185	86	82	151	54	85	65	28	140	1298	115
La Croisette (Cne de St-Prix)	651	243	39	117	171	71	62	89	34	66	32?	27	130	1081?	129
Luzy (P. C.)	270	74	14	67	102	63	60	81	26	62	98	8	69	724	108
La Boulaye	266	58	15	79	108	»	»	»	»	»	»	»	»	»	»
Fours	227	65	16	78	83	71	53	77	36	63	59	18	51	670	128
Saint-Léger-des-Vignes	196	21	7	45	85	78	68	49	11	30	22	2	24	442	73
Dornes	232	21	5	50	49	78	55	64	27	36	34	15	63	497	108
Nevers	200	48	11	52	82	68	83	97	47	27	21	15	65	616	87

(1) Cette station, publiée dans les volumes antérieurs sous le nom de Saint-Étienne (P. C.), altitude 545m, doit être rectifiée comme ci-dessus.

Stations.	Altitude.	Janv.	Fev.	Mars.	Avril.	Mai.	Juin.	Juill.	Août.	Sept.	Oct.	Nov.	Déc.	Total de l'année.	Nombre de jours pluvieux.
Bassin de la Loire supérieure (suite).															
Châtillon-en-Bazois (P. C.)...	233	63	13	61	104	94	62	104	37	51	52	8	56	705	114
Billy-Chevannes.....	309	96	7	56	77	65	73	94	24	40	15	2	64	613	98
La Collancelle.....	276	59	17	80	97	89	57	115	62	26	40	8	61	711	112
Prémery (C. M.).....	239?	90	17	74	120	84	52	150	77	39	22	14	81	820	150
Bassin de l'Allier.															
La Bastide.....	1018	47	55	128	65	28	82	19	31	148	346	194	26	1169	95
Mercoire.....	1222	39	40	82	70	44	133	32	55	83	176	52	7	813	96
Châteauneuf-de-Randon	1290	30	33	93	65	43	79	25	51	179	247	106	20	971	86
Langogne.....	911?	28	51	117	53	38	84	12	66	125	225	151	19	969	96
Grandrieu.....	1166	45	»	89	72	29	51	111	76	93	188	67	49	»	»
Cayres.....	1130	45	10	88	49	38	77	34	53	131	134	56	20	735	106
Saugues.....	1060?	38	11	66	31	39	76	50	55	96	98	35	28	623	102
Langeac.....	960?	31	4	49	31	52	138	66	59	79	128	47	26	710	»
St-Georges-d'Aurac (Cne de Paulhaguet).	633	36	9	58	36	57	125	87	69	104	136	39	34	790	119
Murat.....	924	46	7	58	54	57	»	47	69	45	66	24	37	»	89
Allanche.....	970	»	»	60	58	42	76	69	70	89	112	39	52	»	»
Massiac.....	535?	16	4	83	31	43	84	84	105	92	149	77	18	786	74
Brioude.....	498?	29	16	60	33	56	88	98	83	104	147	51	29	794	93
Lorlange.....	595	10	6	73	19	58	80	70	116	97	122	52	29	732	135
La Chaise-Dieu.....	1075	12	11	24	27	54	107	80	47	128	131	11	23	655	91
Saint-Didier-s.-Doulon	545	35	11	61	60	72	140	108	81	149	151	50	45	963	83
Sambadel (Gare).....	1080	39	20	75	76	57	139	101	72	147	148	36	50	960	141
Saint-Germain-l'Herm (1)....	1040	63	16	88	90	64	116	121	114	170	149	42	72	1105	»
Saint-Romain (E. F.).....	885	44	21	51	76	»	96	92	148	149	106	22	65	»	»
Le Vernet-la-Varenne.....	820	42	14	101	66	90	103	120	160	153	149	48	72	1118	»
Boisgrand (Fournols-d'Auv., E. F.)..	1071	54	17	111	90	69	102	119	118	153	144	39	74	1090	»
Ambert.....	530	64	13	49	52	46	90	71	57	108	60	11	56	677	100
Sallèdes (E. F.).....	640	37	23	83	32	59	69	124	69	80	»	53	60	»	»
Le Breuil.....	394	14	8	66	26	»	»	»	»	»	»	»	»	»	»
Vic-le-Comte.....	345	21	»	70	29	74	65	108	44	76	124	49	31	»	»
Besse-en-Chandesse.....	1028	92	2	28	95	40	49	50	13	47	45	19	33	513	64
Saint-Nectaire.....	490?	12	7	64	34	46	73	64	45	67	72	43	37	564	»
Tallende.....	400	10	6	80	22	66	85	81	39	156	98	46	31	720	»
Ceyssat (Cne d'Allagnat)....	790	43	7	83	97	79	80	92	»	»	»	27	57	»	»
Puy-de-Dôme (Obs.).....	1450	165	27	183	145	119	134	117	60	116	106	39	158	1369	260
Clermond-Ferrand (Obs.)...	403	6	7	61	26	60	85	64	27	79	84	31	26	556	145
Clermont-Ferrand (P. C.)...	378	12	7	67	22	59	85	70	28	59	103	31	27	570	135
Clermont-Ferrand (E. N.)..	400	23	»	52	»	»	»	63	27	89	81	46	39	»	»
Bourdon (Aulnat).....	326	7	8	61	22	65	79	86	22	70	87	29	16	552	»
Chanat-la-Mouteyre.....	800	»	58	42	65	65	48	73	15	56	62	30	43	»	»
Orcines (Font-de-l'Arbre)..	825	49	14	74	84	78	61	84	33	54	»	33	81	»	»
Orcines.....	832	43	15	69	79	76	80	82	35	61	74	30	76	720	»
Chappes.....	320	7	7	68	26	62	88	73	31	46	77	34	17	536	»
Saint-Beauzire.....	323	8	8	64	26	63	88	74	36	54	79	27	17	544	»
Pont-du-Château	370?	11	9	60	23	60	71	93	29	78	73	31	21	559	»
Marmilhat (Lempdes).....	329	4	0	57	16	65	76	70	26	42	101	19	11	487	»

(1) Cette station a été publiée, dans les Volumes antérieurs à l'année 1919, sous le nom de Saint-Germain-l'Hermite.

Stations.	Altitude.	Janv.	Fév.	Mars.	Avril.	Mai.	Juin.	Juill.	Août.	Sept.	Oct.	Nov.	Déc.	Total de l'année.	Nombre de jours pluvieux.
Bassin de l'Allier (suite).															
Vertaizon	330	11	8	71	30	64	75	88	27	62	119	»	16	»	»
Lezoux	350	22	13	85	52	71	85	112	33	»	90	36	50	»	»
Verneugheol (E. et F.)	750	46	8	129	90	105	110	95	69	49	90	22	70	883	»
Pontgibaud (P. C.)	673	40	9	40	77	74	58	80	54	51	69	21	71	644	121
Montfermy (E. et F.)	575	37	5	81	67	98	96	84	46	40	51	20	70	695	»
Tortebesse (E. et F.)	950	92	11	130	125	98	108	122	50	72	116	20	83	1027	»
St-Jacques-d'Amburg (La Chartreuse) (E. et F.)	660	31	9	82	67	87	63	88	54	33	67	20	55	656	»
Palbost (Ménétrol)	330	6	0	32	22	52	73	62	29	38	87	27	17	445	»
Châtelguyon	450	»	9	65	55	46	69	48	36	44	54	22	54	»	»
Combronde	392	16	13	61	49	65	69	71	33	43	72	27	49	568	»
Pontmort	331	7	0	52	24	48	98	43	20	50	51	19	15	427	»
Châteauneuf-les-Bains (E. F.)	420	28	4	55	58	66	40	79	35	42	28	26	50	511	»
Thiers	400	44	17	87	68	111	129	135	61	178	111	25	78	1044	102
Vollore-Montagne (E. et F.)	1050	89	30	75	97	71	83	133	70	148	148	23	87	1054	»
Saint-Rémy-s.-Durolle	672	»	»	»	81	94	92	122	40	172	132	22	58	»	»
Châteldon	300	34	11	109	69	70	97	137	34	139	96	20	26	842	»
Vichy (P. C.)	222?	27	11	61	49	56	74	86	33	85	96	16	48	642	96
Queuille	370?	25	3	33	57	75	44	78	27	51	36	29	70	528	»
Ébreuil (P. C.)	378?	6	3	45	31	65	66	53	25	28	52	10	44	428	77
Contansouze	595	»	»	»	»	»	»	67	33	35	44	17	64	»	»
St-Éloy-les-Mines (Cne Montaigut-en-C.)	505	51	8	72	74	93	89	71	36	45	35	30	75	679	»
Chantelle (C. M.)	300	32	7	49	40	55	98	66	30	49	55	19	54	554	91
Vacheresse (Cne de Voussac)	420	39	13	55	61	88	46	77	40	49	46	22	84	620	104
Monestier	300	15	5	22	35	62	39	»	26	38	26	13	32	»	»
St-Germain-des-Fossés	262	29	»	62	»	37	»	»	»	»	48	14	»	»	»
Saint-Didier-en-Rollat	293	15	9	59	39	61	86	71	16	45	46	21	46	514	102
Moulins (E. N.)	222	32	8	49	66	85	32	62	20	67	47	16	68	552	115
Moulins (P. C.)	270?	31	8	50	65	92	44	61	26	57	41	16	66	557	82
Yzeure	223	30	11	53	73	94	44	68	31	59	41	19	64	587	139
Avermes	220	31	7	43	70	103	43	61	26	61	36	18	65	564	79
Villeneuve	210	49	5	56	80	102	72	77	38	»	26	22	56	»	»
Aurouër	255	42	9	53	77	91	69	67	29	89	29	»	67	»	»
Saint-Pierre-le-Moutier	214	42	4	47	73	73	44	87	47	36	39	22	65	579	122
Bassin du Cher.															
Chénérailles (T.)	528	42	10	56	68	»	»	»	»	»	»	»	»	»	»
Montluçon (C. M.)	201	14	4	58	73	112	58	66	44	41	63	15	43	591	112
Cosne-s.-l'Œil	230	43	1	45	46	89	77	54	62	33	59	11	63	583	»
Les Prugnes (Ce de Vallon-en-Sully)	215	21	5	59	46	89	70	86	43	44	39	16	43	561	118
Saint-Aubin-le-Monial	300	39	6	48	72	82	79	56	16	34	49	21	60	562	96
Laqueune (Cne d'Epineuil)	183	105	28	26	27	73	70	81	51	33	35	14	41	584	136
Culan	274	46	6	54	65	84	45	87	62	36	67	12	65	629	122
Sept-Lignes (Forêt de Bommiers)	160	42	7	54	51	55	24	67	72	27	45	22	54	520	»
Levroux	141	58	7	72	80	47	45	69	39	30	37	19	55	558	»
Issoudun	147	46	8	70	65	57	53	83	53	19	35	23	44	556	124
Bourges (M. l'Abbé Moreux)	153	51	9	39	71	53	44	70	65	23	35	11	62	533	141
Bourges (E. N.)	152	43	4	41	77	56	64	41	61	17	44	7	69	524	124
Salbris	110	57	11	54	69	47	38	53	26	19	42	23	49	488	129
Romorantin	104	47	7	64	71	49	33	87	19	22	46	27	50	522	94

Stations.	Altitude.	Janv.	Fév.	Mars.	Avril.	Mai.	Juin.	Juill.	Août.	Sept.	Oct.	Nov.	Déc.	Total de l'année.	Nombre de jours pluvieux.
Bassin du Cher (suite).															
Mennetou-s.-Cher	88	44	6	60	48	45	21	64	39	29	41	20	52	469	108
Selles-sur-Cher (Écluse)	76	36	0	38	43	35	15	66	13	8	37	8	21	320	»
Chabris	100	45	5	68	61	56	33	109	28	33	39	25	39	541	»
Hableau (Forêt de Vatan)	140	70	9	93	72	34	25	68	65	34	46	24	42	582	»
Saint-Florentin	157	»	»	»	»	»	50	59	29	21	39	20	52	»	»
Valençay	130	20	3	57	61	47	33	90	38	23	46	49	43	510	»
Saint-Aignan	71	77	8	28	71	38	27	44	11	18	28	27	39	416	87
Montrichard	68	50	9	49	58	70	35	50	16	38	59	21	31	486	99
Bassin de l'Indre.															
Sainte-Sévère-s.-Indre	303	39	3	31	56	107	26	55	52	42	51	15	61	538	94
Aigurande-s.-B.	423	69	17	76	78	122	30	78	»	82	51	19	76	»	»
La Châtre (M. Rouet)	230	40	6	64	70	125	51	80	64	45	64	13	57	679	140
Châteauroux (E. N.)	152	59	5	64	88	59	42	98	64	33	29	14	59	614	114
Châteauroux (P. C.)	170	63	9	64	91	62	53	80	62	36	29	15	48	612	105
Châteauroux (St. Agr.)	156	61	7	51	95	61	62	82	67	36	34	16	61	633	142
Châtillon-sur-Indre	100	47	10	56	73	57	38	73	43	49	39	26	47	558	142
Brion	180	»	»	»	»	»	»	82	49	20	31	15	45	»	»
Clion (Éc. d'agr.)	105	52	6	86	64?	34	15	82	60	41	44	21	45	550?	»
Écueillé	134	66	6	66	81	75	88	84	52	39	51	27	45	680	»
Loches (E. N.)	73	60	10	61	46	73	50	45	35	49	56	31	38	554	82
Bassin de la Creuse.															
Felletin	546	34	6	69	71	67	90	74	50	48	87	17	31	644	138
Aubusson	441	42	9	55	96	53	52	54	103	64	98	33	85	744	105
Ahun	453	54	7	74	83	70	74	81	71	49	115	17	86	781	109
Guéret (E. N.)	468	83	16	108	114	75	53	85	77	88	95	20	79	893	153
Guéret (P. C.)	467	85	16	102	107	81	52	86	78	64	93	20	82	866	117
Bénévent	535	44	3	49	51	46	46	87	63	37	42	9	40	517	102
Bessines	350	85	3	101	88	89	64	98	102	63	70	22	60	845	160
Nantiat	350	132	13	112	106	100	59	55	76	58	90	34	100	935	156
Bellac	216	63	6	92	86	82	41	39	67	45	45	21	61	648	72
Magnac-Laval	226	128	5	107	116	113	104	68	108	85	79	29	80	1022	93
La Souterraine	378	109	12	105	96	92	44	77	90	50	70	18	89	852	129
Dun-le-Palleteau	355	45	6	61	67	67	24	52	23	20	48	7	39	459	79
Saint-Sulpice-les-Feuilles	292	73	19	106	77	91	48	62	94	66	53	23	71	783	127
Saint-Benoist-du-Sault	220?	51	7	86	53	49	19	47	74	57	28	14	68	553	110
Montmorillon (T.)	90?	59	7	62	55	77	47	59	61	64	47	15	73	626	75
Éguzon	263	49	6	65	53	98	26	73	85	54	45	16	60	630	»
Prissac	170	57	4	72	71	79	42	50	105	60	50	19	57	666	»
La Lande (Forêt, Cne de Luzeret)	168	61	6	57	79	54	47	»	98	49	53	24	40	»	»
Argenton-s.-Creuse	107	46	7	63	93	66	24	50	105	66	37	14	59	630	»
Neuvy-Saint-Sépulcre	220	45	8	44	89	123	35	68	»	46	54	18	70	»	»
Saint-Gaultier	145	24	3	42	98	63	38	»	»	»	»	»	»	»	»
Bélabre	127	35	6	68	65	56	65	58	60	53	30	10	»	»	»
Le Blanc	80	42	8	78	71	46	62	88	49	63	75	18	53	653	»
Riau-de-la-Motte (forêt de Châteauroux)	175	70	9	57	101	65	29	41	34	15	27	17	60	525	»
Mézières-en-Brenne	92	45	7	83	73	48	60	95	63	52	23	17	55	621	
Tournon-Saint-Martin	71	39	7	69	49	67	41	57	45	46	60	32	62	574	»

Stations.	Altitude.	Janv.	Fév.	Mars.	Avril.	Mai.	Juin.	Juill.	Août.	Sept.	Oct.	Nov.	Déc.	Total de l'année.	Nombre de jours pluvieux.
Bassin de la Vienne.															
Gentioux	780	177	26	141	152	88	159	137	89	57	194	42	114	1376	156
Eymoutiers	420	123	6	100	109	82	100	118	59	89	165	34	85	1070	118
Pontarion	440	72	12	77	69	56	66	77	64	39	120	20	62	734	109
Saint-Léonard (T.)	350	98	13	98	73	55	66	64	69	44	90	40	101	811	121
Montignac	»	151	7	136	105	72	47	59	93	60	91	33	109	963	85
Châteauneuf-la-Forêt	460	184	26	88	92	61	64	64	54	51	111	38	64	897	107
Saint-Germain-les-Belles	430	104	15	120	133	69	108	99	70	56	130	47	94	1045	143
Nexon	340	100	11	147	120	80	77	68	91	46	105	54	83	982	137
Oradour-s.-Vayre	350	127	5	125	100	60	30	44	70	41	81	40	54	777	81
Saint-Laurent-s.-G.	240	138	15	101	81	71	65	34	80	52	67	29	62	795	115
Limoges (C. M.) (T.)	345?	74	6	119	77	74	59	85	69	66	106	30	84	849	»
Limoges (E. N.)	253	97	9	122	93	65	69	88	97	68	79	57	81	925	146
La Crouzille (Cne de St-Sylvestre)	428	»	1	148	127	»	»	»	135	52	113	34	64	»	»
Rochechouart	247	87	5	96	62	79	63	18	61	62	74	32	71	710	116
Chabanais	150	88	8	99	99	94	51	25	46	38	58	24	70	700	152
Confolens (T.)	139	81	7	89	109	82	70	51	58	81	62	35	79	804	144
Couhé	141	69	9	85	83	»	»	»	»	»	»	»	»	»	»
Lezay	125	115	21	106	110	86	66	68	65	51	74	58	76	896	160
Lussac-les-Châteaux	110	52	8	87	64	101	41	88?	57	60	59	18	42	677?	83
Montamisé (Mme Farcy)	109	38	8	59	71	74	48	53	53	59	98	28	38	627	142
Poitiers (E. N.)	127	20	2	17	73	65	51	58	57	56	80	33	43	555	136
Poitiers (P. C.)	117?	39	7	57	88	63	49	55	57	58	115	14	31	633	118
Bassin de la Loire, du Bec-d'Allier à Angers.															
Givry (Fourchambault)	170	46	11	46	84	85	77	101	38	17	23	17	62	607	115
Vielmanay	185	60	13	23	60	60	52	101	49	25	30	16	49	538	91
Pouilly (Nièvre)	181	45	7	47	74	58	89	103	57	18	39	12	50	599	108
Saint-Satur (Écl. de St-Thibault)	150	56	8	61	83	35	87	95	37	15	43	22	57	599	98
Cosne	145	45	6	53	72	36	64	71	36	18	43	11	50	505	101
Léré	142	48	8	56	77	32	47	69	24	21	42	11	42	477	127
Saint-Amand-en-Puisaye	190?	46	15	63	96	43	44	102	»	»	»	14	53	»	»
Champoulet	193	72	17	70	112	75	48	117	43	24	45	»	»	»	»
Briare	145*	66	13	48	83	43	50	94	33	20	28	12	49	539	»
Gien (M. le Docteur Raffard)	131	62	11	36	62	46	32	69	19	22	37	11	29	436	105
Point-de-Partage (Cne de Coudroy) (1)	120?	48	17	43	64	21	28	71	19	10	48	27	44	440	97
Combreux	124	65	14	49	77	29	29	56	11	11	55	27	41	464	89
Orléans (E. N.)	104	»	10	30	48	34	21	70	15	15	64	27	30	»	»
Saint-Ay	107	51	12	32	70	46	37	57	12	14	63	26	34	454	95
Ouzouer-le-Marché	131	32	7	35	25	42	»	»	4	10	51	27	»	»	»
Dhuison	92	58	5	53	41	55	67	86	4	17	91	23	38	538	85
La Motte-Beuvron	108	57	13	50	71	44	27	93	16	18	47	28	44	508	128
Vernou (Loir-et-Cher)	100	72	9	54	39	65	30	67	13	17	6?	30	47	449?	85
Contres	100	46	6	48	53	59	29	86	19	38	67	32	29	512	73
Blois (E. N.)	105	76	10	49	74	48	21	48	16	39	51	25	53	510	136
Herbault	132	52	7	51	76	62	54	54	11	42	107	29	40	585	119

(1) Cette station, située un peu au Nord de Grignon, est ainsi nommée parce qu'elle se trouve sur le Canal d'Orléans à Montargis, au point de partage des eaux entre les bassins de la Seine et de la Loire.

Stations.	Altitude.	Janv.	Fév.	Mars.	Avril.	Mai.	Juin.	Juill.	Août.	Sept.	Oct.	Nov.	Déc.	Total de l'année.	Nombre de jours pluvieux.
Bassin de la Loire, du Bec-d'Allier à Angers (suite).															
Saint-Amand	123	52	11	49	69	94	73	46	8	24	74	36	36	572	101
Malvau (Cne de St-Denis-Hors).	86	51	10	46	80	69	41	62	19	54	92	33	43	600	149
Marmoutier (Ste-Radegonde).	»	60?	12	54	79	63	52	45	»	»	»	»	»	»	»
Tours (Ville)	54	53	12	54	79	64	51	45	19	51	56	31	45	560	120
Baugé	45	59	8	55	70	»	79	42	16	28	59	49	32	»	»
Angers (Obs. Municipal)	42	64	2	50	57	39	66	»	»	»	»	42	»	»	»
Angers (E. N.)	45	60	6	55	68	43	63	31	11	28	54	46	36	501	146
Bassin du Loir.															
Janville	137	63	10	41	45	38	27	65	9	14	60	35	35	442	89
Voves	148	43	8	29	31	28	50	44	6	8	68	32	24	371	63
Orgères	133	41	8	33	46	36	36	52	14	14	78	30	24	412	111
Châteaudun (M. E. Roger)	142	49	8	42	47	51	21	50	11	14	101	40	33	467	123
Châteaudun (M. Barrière)	142	51	12	40	48	51	21	50	12	12	100	40	36	473	128
Bonneval	126	37	8	21	34	38	20	35	14	6	43	46	33	335	74
Illiers	160	62	10	21	56	31	35	43	11	7	26	37	34	373	117
Brou	152	66	9	32	57	43	23	40	41	12	69	46	23	461	151
Authon-du-Perche	250	73	14	34	73	38	40	80	23	19	60	57	42	553	138
Droué	154	52	7	43	52	37	37	55	30	11	82	30	32	468	86
Cloyes	97	54	9	22	57	47	36	49	7	18	81	34	39	453	132
Vendôme (P. C.)	80	61	17	42	55	61	100	34	17	21	86	39	35	568	115
Montoire	67	49	15	27	41	32	25	37	19	20	63	11	»	»	»
Savigny	90	64	12	39	58	83	62	58	28	22	70	40	59	595	92
Mondoubleau	160	65	10	36	53	51	83	60	35	24	62	42	45	566	100
Noyant	87	»	»	»	91	104	52	103	18	52	89	56	46	»	»
La Flèche (C. M.)	45	63	11	44	53	59	78	40	20	17	45	44	40	514	»
Bassin de la Sarthe.															
Fontaine-Maçonnée (Radon).	203	82	»	32	88	33	50	64	13	33	47	33	77	»	»
Forêt d'Ecouves (Rendez-Vous)	309	85	»	56	96	44	49	53	»	36	46	»	38	»	»
Forêt d'Ecouves (La Gâtine).	331	85	20	51	114	56	60	69	26	42	55	59	86	723	150
Les Ventes-de-Bourse (La Boyère)	148	90	»	36	78	32	64	49	16	31	32	46	43	»	»
St-Mard-de-Réno (Beauvilliers).	236	88	12	45	96	69	65	47	25	30	39	48	49	613	153
Nogent-le-Rotrou	105	92	10	45	83	66	55	63	23	30	54	44	47	612	130
Thiron-Gardais (M. Sotteau).	240	115	15	49	98	47	50	66	22	16	63	55	50	646	119
Bellême	236	23	»	»	73	40	55	»	41	28	33	»	»	»	»
Alençon (Préfecture) (C. M.).	140	93	10	44	95	23	67	36	12	31	25	»	»	»	»
Alençon (E. N.)	155	142	30	61	102	27	32	34	11	27	34	»	40	»	»
Saint-Rigomer-des-Bois	187	97	10	50	100	58	76	62	22	30	39	58	53	655	140
Villaines-la-Juhel	193	83	5	38	95	57	130	51	16	34	33	47	51	640	161
Sougé-le-Ganelon	144	78	14	46	77	»	42	42	»	»	61	54	96	»	»
Beaumont-sur-Sarthe	83	132	18	37	122	54	60	56	18	52	58	50	99	756	101
La Ferté-Bernard	99	98	20	39	75	91	47	34	26	23	47	43	32	575	109
Conlie	127	70	8	42	73	32	78	43	19	25	26	48	43	507	120
Grez-en-Bouëre	87	85	5	55	83	19	70	54	16	31	75	48	45	586	148
Saint-Denis-d'Anjou	51	146	6	82	148	42	49	62	11	36	46	75	77	780	83
Champigné	44	76	5	51	79	42	57	37	14	33	91	59	41	585	116
Le Mans (Usine à gaz)	51	60	13	36	70	79	86	34	22	37	44	51	47	579	137
Connerré	82	36	2	14	15	30	23	10	0	16	25	16	15	202	93
Bouloire	135	40	31	26	37	51	54	77	21	22	51	35	40	485	»

Stations.	Altitude.	Janv.	Fév.	Mars.	Avril.	Mai.	Juin.	Juill.	Août.	Sept.	Oct.	Nov.	Déc.	Total de l'année.	Nombre de jours pluvieux.
Bassin de la Mayenne.															
Domfront	180	114	16	46	52	34	57	40	18	78	48	44	39	586	149
Couptrain	191	116	11	59	86	37	»	65	22	60	46	39	40	»	»
La Ferté-Macé	232	119	25	60	104	36	42	65	26	57	54	56	65	709	154
Ambrières	122	114	10	50	96	71	86	53	24	97	62	60	75	798	172
Montflours (M. Gaumer)	100	47	6	39	»	38	57	90	»(1)	»(1)	58	37	82	»	»
Évron	118	71	5	39	74	26	97	44	11	38	40	28	41	514	95
Laval (M. Blanchonin)	62	74	14	57	80	34	77	56	19	36	48	56	61	612	162
Laval (E. N.) (2)	55	»	»	53	82	31	71	54	17	34	45	60	42	»	»
Cossé-le-Vivien	81	62	5	66	60	44	79	46	18	33	41	46	46	546	113
Château-Gontier	57	106	6	65	75	26	49	53	17	53	39	57	54	600	195
Craon	48	65	4	53	73	56	62	54	17	25	44	42	35	530	117
Bassin de la Loire inférieure, rive droite.															
Candé	43	81	3	60	45	21	56	44	11	39	55	40	34	489	80
Oudon	40*	108	0	69	67	14	67	42	6	44	37	43	56	553	78
Joué-s.-Erdre (Vioreau, étang)	45	86	2	99	73	30	56	53	27	38	117	37	»	»	»
Nort	19	72	1	78	54	28	47	37	14	41	84	44	32	532	109
Nantes (Obs.)	37	81	4	97	79	38	51	46	17	46	89	50	51	649	141
Nantes (Institut Pasteur)	37	49	5	52	68	26	38	37	18	45	58	56	26	478	155
Savenay (E. N.)	64	78	1	73	52	7	33	44	12	48	31	73	26	478	95
Saint-Nazaire	8*	65	1	85	78	19	31	40	14	43	37	47	66	526	114
Bassin de la Loire inférieure, rive gauche; bassin de la Sèvre Nantaise.															
Secondigny	162	176	13	106	139	39	83	77	29	62	72	41	94	931	127
Parthenay (E. N.)	182	127	10	»	120	36	52	47	24	65	79	45	75	»	»
Bressuire	184	104	9	78	92	27	58	64	16	65	94	38	44	689	124
Saint-Loup-sur-Thouet	100	57	7	71	80	39	82	34	16	74	62	49	48	619	102
Doué-la-Fontaine	76	»	11	79	64	22	80	»	»	»	67	48	33	»	»
Les Ponts-de-Cé (St-Maurille)	23	56	12	60	64	55	72	42	10	43	69	49	31	563	163
Les Ponts-de-Cé (St-Aubin)	26	55	9	51	67	47	68	47	11	30	59	45	31	520	137
Chalonnes-s.-Loire	19	88	7	48	31	»	26	»	10	25	117	62	76	505	72
La Pommeraye	85	78	9	70	76	24	59	41	9	49	»	58	30	»	»
Les Herbiers	98	112	10	82	93	24	62	49	9	56	53	64	81	695	120
Montaigu	52	79	9	74	83	11	56	47	10	42	74	69	51	605	115
Mortagne-sur-Sèvre	130	80	14	87	54	17	59	42	18	17	52	58	52	550	117
BASSINS ENTRE LA LOIRE ET LA GIRONDE.															
Bassins de la Vie, du Lay et de la Sèvre Niortaise.															
Pointe-St-Gildas (sém.)	12	52	1	70	56	15	26	33	8	44	58	26	51	440	142
Pornic (phare)	10	70	1	83	63	11	30	32	9	62	72	35	54	522	111
Noirmoutier (ph. de la pte des Dames)	22	99	5	51	75	22	46	42	15	75	44	75	49	598	120
Ile d'Yeu (sém.)	8	77	3	63	64	19	51	29	7	49	53	46	77	538	152
Ile d'Yeu (phare)	24	83	7	64	62	13	56	28	9	30	56	51	80	539	154

(1) Les observations n'ont pas été faites pendant ces deux mois de vacances.
(2) Observations reprises en Mars.

Stations.	Altitude.	Janv.	Fév.	Mars.	Avril.	Mai.	Juin.	Juill.	Août.	Sept.	Oct.	Nov.	Déc.	Total de l'année.	Nombre de jours pluvieux.
Bassins de la Vie, du Lay et de la Sèvre Niortaise (suite).															
Saint-Gilles-sur-Vie	11	96	2	10	86	21	57	38	7	69	63	38	80	567	110
Les Sables-d'Olonne (C. M.)	6	51	4	36	49	13	»	31	1	46	47	36	77	418	115
La Roche-s.-Yon (E. N.)	77	78	12	74	72	14	42	39	7	57	39	52	79	565	114
Chantonnay	60	93	17	67	110	31	64	48	4	46	102	80	90	752	107
Pouzauges	244	123	18	82	130	26	61	61	15	34	62	70	60	742	135
La Châtaigneraie	150	88	12	61	105	17	77	56	14	29	40	59	74	632	95
Fontenay-le-Comte	20	133	19	69	89	25	80	42	8	31	58	85	39	678	112
Longèves (Cᵉ de St-Médard-d.-Prés)	6	55	7	86	90	26	73	43	7	31	38	57	75	588	125
Luçon	15	38	7	39	61	19	61	35	4	34	69	58	86	511	119
L'Aiguillon-sur-Mer	4	30	4	54	73	12	59	43	2	51	70	56	64	518	104
Marans	4	46	8	40	68	22	111	27	19	46	30	51	54	522	79
Le Goufre (Cᵐᵉ de l'Isle-d'Elle)	4	30	»	28	78	14	70	18	7	29	25	30	46	»	»
Fenioux	126	130	13	113	149	39	93	87	25	56	61	76	101	943	119
Mazières-en-Gâtine	209	152	15	124	142	32	71	93	29	55	67	71	126	977	126
L'Hermitain	170	95	19	89	116	48	60	53	66	58	65	47	72	788	134
La Sotterie (Cᵐᵉ de Coulon)	6	60	9	68	104	32	86	62	21	63	53	45	78	681	112
Boisragon (Cᵐᵉ de Breloux) (1)	80	82	15	83	117	34	71	60	35	44	52	47	66	706	150
Chaban	15?	70	14	81	115	24	66	64	14	46	66	27	89	676	107
Niort (hameau de Comporté) (2)	35	70	10	82	108	33	64	52	21	55	51	46	80	672	126
Mauzé	31	70	14	81	115	24	66	64	14	46	66	27	»	»	»
Saint-Sigismond	5	77	17	79	117	27	83	76	10	49	48	66	70	719	110
Bazoin (T)	5	62	9	63	98	37	78	80	23	52	45	42	77	666	121
La Rochelle (E. N.)	7	48	4	30	64	21	»	42	2	58	70	34	41	»	»
La Rochelle (P. C.)	6	73	7	47	79	28	56	57	7	66	59	64	59	602	111
Les Baleines (ph.)	47	»	2	22	37	10	58	30	2	35	43	18	66	»	»
Bassin de la Charente.															
Chalus	390	166	7	137	127	68	60	67	75	47	77	61	93	985	122
Saint-Mathieu	322	77	29	»	55	53	47	44	22	34	54	43	34	»	99
Montbron	152	153	7	123	118	»	91	37	49	50	108	26	83	»	129
Angoulême (E. N.)	48	»	8	70	87	87	109	»	31	49	73	50	53	»	»
Barbezieux	104	109	18	90	115	93	69	65	63	78	98	51	79	928	132
Jonzac	44	64	5	60	75	41	58	40	27	50	45	42	71	578	91
Cognac	9	82	10	79	78	43	82	45	34	52	54	38	70	667	138
Rouillac	120	114	12	92	105	61	59	83	31	74	74	21	70	796	132
Aigre (T)	68	87	10	97	105	55	52	37	34	57	105	26	57	722	743
Champagne-Mouton	140	148	13	111	136	89	118	11	9	20	89	54	67	865	97
Civray	123	80	2	80	67	73	60	72	51	62	73	32	70	722	125
Ruffec	121	56	16	74	75	51	54	30	24	54	89	22	54	599	103
St-Jean-d'Angély (M. Neveu) (T)	50	70	5	101	87	49	51	67	17	»	62	46	69	»	»
St-Jean-d'Angély (écluse de Bernouet)	11	48	4	57	80	45	47	80	22	58	53	43	65	602	96
Melle-s.-Béronne	142	90	20	100	110	86	66	61	49	56	62	53	65	818	124
Villiers-en-Bois	70	79	13	83	82	40	45	57	13	44	52	20	70	598	92
Rochefort-sur-Mer (Obs.)	9	56	4	61	94	30	68	65	12	43	43	31	62	569	134
Rochefort (stat. Aérologique)	4	64	9	66	86	27	71	78	13	45	61	39	72	631	207
Bel-Ebat (écluse) (Cᵐᵉ de St-Laurent-de-la-Prée)	6	51	7	58	74	47	»	»	10	51	56	41	61	»	»
Ile d'Aix (sém.)	7	81	10	59	70	30	76	52	6	50	71	44	79	628	133
Chassiron (sém.)	22	49	7	45	72	25	66	54	4	41	73	25	36	497	140

(1) Station située à 14 kilomètres NE de Niort, sur un petit plateau, entre les vallées de la Sèvre Niortaise et l'un de ses affluents de droite, le Chambon.

(2) Le hameau de Comporté est situé à 3 kilomètres de Niort, dans la commune de Saint-Liguaire.

Stations.	Altitude.	Janv.	Fév.	Mars.	Avril.	Mai.	Juin.	Juill.	Août.	Sept.	Oct.	ov.	Déc.	Total de l'année.	Nombre de jours pluvieux.
BASSIN DE LA GIRONDE.															
Bassin de la Dordogne.															
Beaumont	490	134	15	125	129	82	142	129	49	71	192	29	107	1204	112
Ussel	641	73	9	61	121	62	78	95	12	54	83	25	20	693	122
Messeix-les-Mines	800	76	10	139	134	101	157	122	25	126	92	48	62	1092	»
Savennes (E. et F.)	600	»	»	78	115	78	111	86	24	35	108	23	51	»	»
Saignes	500	38	»	34	53	31	52	103	32	80	91	29	19	»	»
Marmanhac	650	»	3	52	66	76	107	107	139	127	122	13	34	»	»
Aurillac (E. N.)	685	100	9	138	87	74	112	109	151(1)	118	168	35	80	1181	117
Combemaury (Cte de Labrousse)	800	94	11	121	92	51	105	89	100	119	156	42	60	1040	135
Argentat	112	64	6	118	100	69	90	118	27	126	162	8	14	902	»
Beaulieu-s.-Ménoire	157	81	8	76	»	»	»	66	26	73	106	23	96	»	117
Bretenoux	138	117	6	161	130	64	109	150	53	152	109	36	75	1162	104
Saint-Céré (P. C.)	152	73	8	115	79	60	88	98	42	129	98	33	48	871	101
La Tronquière	707	108	18	116	92	76	137	102	74	150	156	20	100	1149	78
Gramat	290	129	11	86	79	48	72	108	61	76	81	27	48	826	66
Montfaucon	447	98	8	121	100	60	100	92	82	125	100	48	79	1013	88
Frayssinet	200	49	1	123	52	39	86	58	59	107	114	38	63	789	80
Cazals	195	107	1	121	65	56	82	92	62	66	81	46	78	857	76
Salviac	160	104	1	121	67	68	82	92	62	66	81	46	78	868	75
Gourdon	250	61	2	118	68	75	77	90	46	64	100	31	71	803	87
Loupiac	286	37	0	71	61	51	71	87	29	100	80	25	42	654	80
Martel (P. C.)	200	80	3	113	59	28	74	86	30	65	98	17	79	732	91
Souillac	100	87	12	109	66	38	85	89	36	140	61	31	71	825	128
Vayrac	130	67	4	104	58	70	89	101	57	93	98	27	73	841	87
Tulle (P. C.)	236	119	1	137	122	76	109	101	78	86	80	33	81	1023	108
Brive (P. C.)	132	76	6	128	85	63	116	128	44	82	71	36	75	910	125
Brive (Collège)	112	67	11	114	109	72	83	»	»	»	67	36	68	»	»
Thénon	»	73	9	115	119	41	70	143	47	59	73	53	68	870	148
Pazayac	»	67	0	107	85	36	74	»	»	»	»	»	»	»	»
La Boissière (Cne du Bugue)	63	67	10	113	97	16	66	122	33	103	78	58	72	835	129
Ramonet	»	76	11	130	71	28	91	115	51	75	65	76	61	850	173
Manaurie	85	90	7	124	89	20	87	114	24	72	101	40	58	826	127
Bergerac (Petit Séminaire)	32	64	10	81	78	33	49	68	30	46	57	51	56	623	112
St-Avit-du-Moiron	20	58	7	77	89	41	83	62	10	53	96	48	64	688	98
Saint-Yrieix	382	160	21	140	163	66	108	110	79	63	122	79	112	1223	145
Périgueux (E. N.)	89	74	10	140	105	64	82	69	37	104	64	14	68	831	152
La Côte-Biras (M. Dethan)	138	60	0	93	60	66	36	»	»	»	»	»	»	»	»
Piégut-Pluviers	»	162	18	121	110	61	54	45	»	»	72	45	41	»	»
Chalais	35	90	10	91	118	79	71	33	39	56	104	37	81	809	140
Montguyon	70	58	5	43	65	49	118	13	32	58	82	35	49	607	»
Les Églisottes	20*	50	3	75	92	20	84	36	42	»	77	44	79	»	»
St-Antoine-s.-l'Isle	20	74	12	90	99	63	88	37	29	65	100	45	64	766	118
Saint-Émilion	35	53	7	77	74	52	81	44	23	49	87	42	49	638	81
St-André-de-Cubzac (E. N.)	28	61	4	79	69	»	86	42	34	66	63	27	61	»	155
Cavignac	76	54	14	99	95	64	79	26	31	57	75	38	87	719	100
Mazion (M. de Rautlin de la Roy)(2)	28	54	9	71	97	63	»	»	»	»	»	»	»	»	»
Bourg-s.-Gironde	23	60	6	64	84	50	79	29	42	50	75	30	66	635	110

(1) Orage dans la nuit du 2 au 3 août; pluie tombée : 118mm,0.

(2) A partir du 1er octobre 1920, M. de Rautlin de la Roy a transféré sa station aux Sables-d'Olonne. (Voir les « Compléments » à la page 135).

Stations.	Altitude.	Janv.	Fév.	Mars.	Avril.	Mai.	Juin.	Juill.	Août.	Sept.	Oct.	Nov.	Déc.	Total de l'année.	Nombre de jours pluvieux.
Bassin du Lot.															
Le Bleymard	1081	44	82	111	90	19	110	39	36	133	317	201	12	1194	90
Bagnols	916	34	41	94	67	29	98	37	58	118	269	166	20	1031	93
Mende (P. C.)	736	32	17	91	73	39	136	38	37	146	231	143	15	998	101
Mende (E. N.)	732	36	16	112	77	45	137	59	39	151	221	106	»	»	»
Marvejols	630	24	11	91	71	26	106	38	45	154	209	131	23	929	99
Rieutort	1107	36	14	116	69	39	114	22	88	119	184	148	16	965	70
St-Chély-d'Apcher	1005	36	3	102	73	25	169	66	58	111	200	144	31	1018	125
Saint-Flour	881	14	3	76	56	40	88	100	71	101	166	65	20	800	95
Nasbinals	1187	101	13	93	114	25	110	»	41	203	267	79	62	»	»
Espalion (S. hy.)	336	85	7	101	78	36	135	64	44	133	212	45	67	1007	108
Entraygues	243	175	8	140	68	30	88	64	36	98	142	32	52	933	74
Laguiole	1000	172	24	130	55	72	156	138	74	122	306	70	70	1389	106
Mur-de-Barrez	791	69	4	56	57	»	»	46	»	74	86	26	»	»	»
Decazeville	249	44	3	108	39	35	60	46	43	»	46	24	32	»	»
Figeac (S. hy.)	218	98	16	119	54	131	113	91	86	132	115	32	65	1052	100
La Capelle-Marival	387	137	4	122	73	69	86	99	79	106	41	29	67	912	85
Livernon	325	78	13	126	88	42	76	99	61	98	67	33	68	849	107
Cajarc	151	61	11	86	50	28	44	63	»	80	85	30	55	»	64
Limogne	310	111	15	146	118	67	73	123	54	150	98	56	59	1070	98
Saint-Géry	130	71	6	89	68	52	58	69	30	102	53	36	54	688	73
Lauzès	315	114	4	82	92	34	52	67	46	52	84	14	54	695	72
Cahors (S. hy.)	124	44	9	125	65	40	78	93	42	144	59	48	63	810	108
Cahors (E. N.)	122	53	5	88	43	22	68	93	48	142	47	46	73	728	104
Catus	190	55	0	113	66	36	87	98	82	102	98	52	71	860	82
Luzech	105	62	9	131	77	61	105	99	78	150	48	49	72	941	85
Puy-l'Évêque	120	78	14	110	65	67	56	87	59	86	47	54	79	802	86
Villeneuve-s.-Lot (C. M.)	60	70	7	89	71	24	45	103	59	68	42	52	71	701	133
Villeneuve-s.-Lot (S. hy.)	64	43	4	74	63	21	38	102	54	62	38	45	55	599	78
Bassins du Tarn et de l'Aveyron.															
Montmirat	1041	13	51	66	61	19	88	38	27	106	305	186	8	968	70
Pont-de-Montvert	900	53	122	185	73	47	104	46	16	93	644	321	63	1767	103
Florac	551	40	75	82	59	26	64	19	14	89	359	249	50	1126	94
Cassagnas	835	10	62	96	50	52	74	31	12	105	440	149	4	1085	56
Hures	1020	36	60	79	57	22	67	57	7	132	313	161	11	1002	70
Meyrueis	710	25	79	60	»	31	62	26	»	150	358	245	36	»	»
Col-du-Marquairès	970	44	132	153	111	73	58	56	9	167	721	395	57	1976	94
Saint-Sauveur-des-Pourcils	934	70	153	168	76	43	128	21	12	113	475	355	64	1678	106
Massegros	870	88	27	82	64	43	113	41	17	119	228	145	31	998	76
Séverac-le-Château	760	105	19	100	78	27	110	39	22	157	315(1)	133	54	1159	102
La Cavalerie	818?	32	74	56	71	19	44	37	1	93	262	178	40	907	65
Saint-Affrique	329	95	30	101	59	14	71	29	10	136	168	162	60	935	101
Le Cabaretou	1018	51	137	38	29	16	20	14	0	35	46	96	20	502	99
La Salvetat-d'Anglès	702	77	125	63	37	23	40	20	0	69	121	99	50	724	73

(1) Le 7 octobre, double orage à 14h,30 et à 16h,30 et orages successifs durant toute la journée. Quantité d'eau recueillie à la fin de la journée du 7 : 115mm,2.

Hauteur maximum dans les 24 heures (Département de la Lozère). — Montmirat, les 7, 8 et 9 octobre : 98mm,7, 67mm,4 et 70mm,8 ; Le Bleymard, le 9 octobre : 127mm,4 ; Bagnols, le 9 octobre : 96mm,9 ; Marvéjols, le 9 octobre : 82mm,7 ; Hures, les 7, 8 et 9 octobre : 65mm, 70mm et 65mm ; Cassagnas, les 1er, 7, 8 et 9 octobre : 90mm, 126mm, 72mm et 72mm ; Col du Marquairès, les 1er, 7, 8 et 9 octobre : 145mm, 169mm, 135mm et 129mm,3 ; Florac, les 7, 8 et 9 octobre : 119mm, 53mm,9 et 87mm ; Meyrueis, les 7, 8 et 9 octobre : 73mm,5, 70mm,5 et 128mm,2 ; Pont-de-Montvert, les 7, 8 et 9 octobre : 123mm, 161mm et 188mm,5.

Stations.	Altitude.	Janv.	Fév.	Mars.	Avril.	Mai.	Juin.	Juill.	Août.	Sept.	Oct.	Nov.	Déc.	Total de l'année.	Nombre de jours pluvieux.
Bassins du Tarn et de l'Aveyron (suite).															
Lacaune (M. Mettey).....	800	147	110	124	64	33	98	39	16	120	165	191	181	1288	127
Prat-d'Odié (Cne d'Arfons)...	800	88	69	100	54	28	65	42	22	79	177	156	181	1061	114
Alzau (Cne d'Arfons).....	650	27	7	195	89	35	79	31	25	152	203	165	206	1214	118
Nid-del-Gorp (Cne d'Escoussens)..	850	122	54	84	62	41	66	54	32	129	228	119	179	1170	98
Labruguière.....	192	134	15	136	67	28	91	48	17	123	104	146	117	1026	98
Plo-del-May.....	750	116	25	100	50	27	84	53	21	123	211	126	90	1026	102
Salavert (Cne d'Anglès).....	780	108	134	142	»	»	»	»	»	»	»	»	193	»	»
Brassac.....	490	215	41	164	90	19	81	42	33	150	136	157	148	1276	75
Castres.....	180	106	4	114	48	21	76	35	7	105	88	82	110	796	106
Puylaurens (Tarn).....	350	»	11	113	51	33	98	25	6	125	83	82	86	»	»
Guitalens.....	151	96	8	112	52	34	128	24	6	165	58	91	102	876	95
Labessonnié (Cne de Montredon).	520	144	12	141	62	27	93	40	44	193	96	96	133	1081	94
Saint-Pierre-de-Trévisy.....	600	129	20	119	72	»	77	27	4	204	115	34	107	»	68
Alban.....	622	124	3	95	53	22	99	40	15	150	100	62	70	833	85
Villefranche-d'Albigeois.....	405	112	9	113	71	34	107	38	14	159	95	106	73	931	105
Albi.....	176	106	0	112	49	41	83	32	27	134	105	81	58	828	83
Lavaur.....	141	73	22	115	42	23	102	30	8	158	41	61	74	749	63
Rabastens.....	127	72	18	66	72	22	117	41	8	152	63	30	70	731	77
Grésigne (Cne de Montans)..	260	121	13	106	71	44	87	37	61	199	108	77	85	1009	107
Gaillac.....	157	72	17	77	61	23	117	29	3	165	21	36	63	684	80
Bournazel.....	317	»	»	»	»	»	»	»	»	»	»	66	55	»	»
Cordes.....	301	54	4	»	»	22	94	7	13	»	38	»	»	»	»
Livers-Cazelles.....	300	60	7	83	67	46	89	»	»	»	»	»	»	»	»
Carmaux.....	224	75	3	93	54	23	99	31	16	112	85	75	57	723	106
Rodez (E. N.) (1).....	609	»	»	88	72	38	124	43	36	108	119	64	28	»	»
Vaour.....	410	73	11	127	77	61	95	28	76	153	72	78	63	914	71
Monclar.....	185	76	8	118	45	25	88	27	95	»	»	»	»	»	»
Montauban (E. N.).....	109	61	5	126	40	61	65	51	27	156	43	47	81	763	129
Saint-Antonin.....	130	100	10	131	79	39	119	55	46	162	96	71	77	985	97
Caylus.....	235	72	8	115	113	54	90	61	67	108	123	27	56	894	97
Puylagarde.....	420	82	11	127	104	83	87	54	71	138	78	62	80	977	124
Lalbenque.....	280	50	6	60	117	37	41	108	33	148	99	53	66	818	99
Montalzat.....	300	32	»	41	79	18	64	»	»	»	»	»	»	»	»
Castelnau-de-Montratier....	245	63	8	84	66	24	33	36	27	135	24	33	54	587	93
La Française.....	194	72	12	107	66	44	65	44	24	147	46	51	77	755	99
Bassin de la Garonne, cours supérieur, et affluents des Pyrénées.															
Arreau.....	698	37	10	58	54	64	87	41	14	96	113	82	123	779	103
Juzet-d'Izaut.....	602	120	30	152	88	129	101	75	57	186	118	87	79	1222	124
Carbonne.....	»	69	7	100	53	37	119	58	12	96	»	»	»	»	»
Rimont.....	488	127	36	126	108	86	65	91	52	83	110	56	105	1045	116
Riverenert.....	580	134	41	124	113	82	66	97	54	120	113	62	118	1124	114
Seix.....	511	206	61	165	155	109	83	86	53	163	138	79	127	1425	»
Moulis.....	430	139	25	94	65	49	91	46	29	»	»	76	107	»	»

(1) Reprise des observations en Mars.

Stations.	Altitude.	Janv.	Fév.	Mars.	Avril.	Mai.	Juin.	Juill.	Août.	Sept.	Oct.	Nov.	Déc.	Total de l'année.	Nombre de jours pluvieux.
Bassin de la Garonne, cours supérieur, et affluents des Pyrénées (suite).															
Castillon	550	163	27	150	88	63	86	65	33	138	127	77	102	1119	153
Orgibet (1)	650	194	24	147	104	95	90	59	38	169	(1)113	85	135	1253	139
Saint-Lary	734	208	23	191	118	65	61	43	36	158	126	92	162	1283	129
Sentein	760	178	28	164	101	67	59	80	55	170	113	91	130	1236	152
Arien	696	163	26	102	91	56	120	»	»	168	111	80	107	»	»
Couflens	706	113	40	162	101	74	154	87	40	162	152	67	142	1294	157
Ustou	726	133	46	169	89	105	108	78	34	137	130	77	150	1256	125
Aulus	800	»	59	258	196	98	189	103	61	223	174	53	226	»	»
Massat	650	274	40	221	130	109	77	77	69	141	157	96	154	1545	130
Suc-et-Sentenac	876	132	»	112	121	63	170	51	43	»	»	»	»	»	»
Olbier (Cne de Goulier-et-Olbier)	880	137	13	114	90	82	123	52	63	79	124	60	146	1083	130
Tarascon-sur-Ariège	476	114	28	96	67	55	59	42	32	77	105	40	115	830	94
Saurat	950	291	35	184	169	70	104	63	91	159	207	91	244	1708	140
Les Cabannes	580?	109	23	53	53	49	110	42	30	60	132	46	89	796	112
Ax-les-Thermes (E. et F.)	750?	177	42	139	110	72	83	52	42	70	143	68	165	1163	134
Prades	1250	111	31	92	106	52	59	57	38	91	123	40	126	926	140
Teilhet (Rieucros)	282	113	30	109	51	63	149	40	27	79	99	70	96	926	124
Pradières	410	125	51	106	96	70	160	50	67	83	109	62	118	1097	145
Foix (P. C.)	384	179	28	132	145	50	187	39	61	71	125	56	101	1174	87
Le Calmill (Cne de Ganac)	1200	168	74	141	139	100	125	70	103	136	148	57	184	1445	161
Le Bosc (Ariège)	750	206	41	164	137	67	116	51	101	93	131	102	141	1350	140
Belpech (M. Ferrand)	242	103	21	104	54	69	134	47	23	89	68	58	89	859	144
Naurouse	192	68	34	98	55	43	60	41	14	87	65	55	63	683	81
Toulouse (Obs.)	194	53	7	110	41	42	120	47	19	120	104	45	34	742	126
Toulouse (E. N.)	148	35	7	101	36	35	110	37	17	90	88	44	33	633	81
Bassin de la Garonne (R. G.) au-dessous de Toulouse; bassins du Gers et de la Baïse; bassin de la Gironde.															
Lannemezan	589	100	22	271	112	69	61	43	40	109	104	60	123	1114	94
Saint-Plancard	360	98	10	126	82	51	84	33	21	»	66	49	82	»	»
Blajan	367	93	9	127	62	57	77	»	19	37	106	46	77	»	»
Castelnau-Magnoac	313	62	17	140	71	81	65	32	34	125	77	52	76	832	92
Trie-sur-Baïse	247	49	8	98	82	89	29	46	25	50	70	18	68	632	122
Masseube (2)	204	87	5	111	48	45	64	53	10	171	(2) 73	38	58	763	94
Lombez	166	132	0	119	56	65	88	33	12	75	43	34	65	722	64
Mirande	165	85	0	88	40	70	59	27	15	56	65	33	70	608	84
Auch (E. N.)	161	»	3	103	36	23	»	»	17	110	32	»	»	»	»
Auch (P. C.)	133	75	2	115	40	32	50	29	16	106	43	31	64	603	114
Gimont	165	65	12	96	53	71	53	»	6	42	27	16	25	»	»
Beaumont	126	56	14	141	39	20	27	40	11	75	27	»	82	»	»
Vic-Fezensac	134	44	2	47	75	31	40	37	27	54	57	32	42	488	115
Eauze	155	46	1	50	42	31	57	72	15	29	54	38	39	474	70
Condom (P. C.)	73	61	0	61	74	41	30	65	26	73	45	35	47	558	53
Lectoure	87	81	0	70	39	67	54	43	27	82	61	40	49	613	75
Castelsarrasin	87	»	»	»	»	»	»	62	23	57	39	38	72	»	»
Valence-d'Agen	68	72	3	102	51	16	50	49	14	90	»	»	»	»	»
Montcuq	250	65	8	145	66	40	75	83	38	144	38	54	68	824	88

(1) Le 12 septembre, de 13h à 21h, quantité d'eau tombée : 102mm,0, avec coups de tonnerre suivis de grandes pluies.
(2) Le 13 septembre, pluie en 24 heures : 120mm,5.

	Altitude.	Janv.	Fév.	Mars.	Avril.	Mai.	Juin.	Juill.	Août.	Sept.	Oct.	Nov.	Déc.	Total de l'année.	Nombre de jours pluvieux.
Bassin de la Garonne (R. G.) au-dessous de Toulouse; bassins du Gers et de la Baïse; bassin de la Gironde (suite).															
Montaigu-de-Quercy	167	69	8	129	64	17	37	97	50	92	28	50	70	711	94
Agen (P. C.)	53	30	0	63	72	33	28	59	55	52	52	46	31	521	87
Captieux	95	73	5	98	72	49	74	91	10	73	101	68	67	781	148
Monbahus	153	52	7	96	96	19	56	98	53	86	99	28	60	750	166
Lamothe-Landerron	10	51	5	81	69	49	78	89	11	99	75	66	56	729	130
Sauveterre	70	53	4	87	72	40	83	67	7	28	130	50	87	708	96
Château-d'Yquem (Sauternes)	»	41	5	86	58	36	92	68	27	58	133	53	56	713	119
Budos	62*	52	4	90	64	48	86	64	15	64	118	52	70	727	158
La Brède	»	64	6	79	67	49	85	52	24	50	79	46	68	669	117
Pierroton	50	77	12	83	70	64	78	54	42	52	72	53	78	735	132
Gradignan	37	58	2	76	70	60	99	42	47	49	70	43	68	684	149
Bordeaux-Floirac (Obs.)	74	60	7	72	81	57	77	35	48	65	77	42	58	679	204
Bordeaux (D^on des Eaux)	10	62	6	75	76	60	92	25	47	55	81	49	57	685	134
Château-Lafite (Pauillac)	152	81	13	»	113	61	66	49	29	64	96	42	59	»	»
Pointe-de-Grave	12	124	9	56	83	43	97	77	18	49	64	45	72	737	123
Cordouan (phare)	58	58	4	37	56	15	106	57	10	20	61	49	73	546	82
La Coubre (sém.)	6	53	7	27	47	23	92	50	17	37	»	42	74	»	130
BASSINS ENTRE LA GIRONDE ET LES PYRÉNÉES.															
Petits bassins entre la Gironde et l'Adour.															
Hourtin (phare)	17	68	7	61	92	51	86	44	27	56	75	39	73	679	134
Moutchic (Lacanau)	»	75	14	69	57	82	78	47	28	50	96	39	75	710	123
Sainte-Hélène	40*	87	13	80	82	63	83	47	43	47	109	43	68	765	141
Arès	4*	48	4	49	55	39	30	52	36	59	113	42	64	591	147
La Salie (La Teste)	»	73	9	83	61	62	69	34	63	47	143	47	77	768	106
Arcachon (C. M.)	4*	61	7	90	74	54	78	26	46	63	95	50	86	730	120
Arcachon (sém.)	10	71	8	73	73	58	68	30	51	57	66	47	64	666	157
Arcachon (Cap Ferret) (ph.)	48	59	3	72	63	52	59	31	44	45	82	40	61	611	100
Belin	35*	92	10	96	63	75	122	65	20	63	79	61	82	828	148
Labouheyre	69	114	9	118	91	63	79	69	2	115	110	63	104	937	98
Ondres	41	73	4	128	55	97	68	36	9	76	130	73	114	863	117
Bassin de l'Adour.															
Luz-Saint-Sauveur	685	50	4	30	36	32	79	22	32	92	97	77	60	611	66
Pic-du-Midi (Obs.)	2859	211	28	361	165	45	114	38	34	185	149	85	277	1692	164
Bagnères-de-Bigorre (Obs.)	547	95	21	152	115	101	108	62	51	134	127	62	161	1189	184
Bagnères-de-Bigorre (P. C.)	554	111	20	144	94	81	113	52	43	127	170	56	114	1125	125
Lourdes	401	68	10	85	70	44	58	29	15	90	65	35	87	656	101
Argelès	455	136	8	178	95	47	74	28	25	81	113	60	156	1001	101
Laruns	519	179	19	207	121	59	82	55	43	115	180	58	220	1338	134
Les Forges-d'Abel (Canton d'Accous)	1080	110	10	258	193	97	115	49	58	74	213	49	95	1321	117
Bedous	415	98	20	114	117	84	56	24	»	94	113	97	88	»	92
Nay	264	197	29	216	187	92	81	51	19	73	84	18	106	1153	108
Tarbes (P. C.)	311	54	16	105	60	70	81	66	25	67	88	56	81	769	110
Maubourguet	181	25	1	55	73	17	21	16	8	39	43	10	26	334	92
Espoey	»	82	16	102	82	64	70	49	25	75	132	47	94	838	148

Stations.	Altitude.	Janv.	Fév.	Mars.	Avril.	Mai.	Juin.	Juill.	Août.	Sept.	Oct.	Nov.	Déc.	Total de l'année.	Nombre de jours pluvieux.
Bassin de l'Adour (suite).															
Lescar (E. N.)	163	93	12	108	67	102	57	72	23	»	122	111	»	»	137
Pau (Château)	236	94	9	143	121	72	96	59	35	105	199	41	134	1108	120
Pau (gare)	177	77	7	114	97	87	78	49	27	82	147	31	101	897	120
Pau (Hôpital)	»	»	»	110	115	72	85	66	33	62	175	39	»	»	»
Aubertin	»	»	12	91	64	80	67	70	»	»	»	»	»	»	»
Gan (Villa Lussan)	222	»	»	»	»	»	»	»	»	»	153	47	102	»	»
Oloron (P. C.)	203	129	19	157	108	130	89	107	48	96	185	64	142	1274	137
Oloron-Sainte-Marie	»	90	15	116	81	103	59	78	35	95	122	38	»	»	»
Saint-Jean-Pied-de-Port	160	114	4	200	48	87	44	85	»	98	186	85	150	»	»
Orthez (P. C.)	87	127	12	127	71	79	76	96	46	69	133	71	130	1307	94
Tadousse-Ussau	»	80	14	88	52	54	63	50	30	84	»	»	»	»	»
Riscle	113	81	2	84	58	77	56	67	47	56	79	44	73	724	110
Aire-sur-Adour	79	70	3	85	58	33	52	66	4	67	81	35	47	601	87
Cazaubon	130	65	2	92	66	31	58	122	29	62	81	49	63	720	110
Roquefort	74?	89	2	77	75	15	35	74	20	46	57	33	59	582	78
Mont-de-Marsan	43	85	7	91	60	42	101	72	31	83	83	44	69	768	114
Saint-Sever	103	71	4	83	56	55	82	70	21	77	112	40	60	731	119
Tartas	37	19	8	85	»	»	35	56	12	54	54	76	41	»	76
Dax (E. N.)	10	103	1	117	69	106	63	101	25	58	90	63	134	930	108
Dax (C. M.) (T)	8	88	7	116	79	88	62	96	27	57	79	65	96	860	116
Peyrehorade	8?	102	16	122	70	72	76	113	18	68	134	72	118	981	106
Bayonne	35	103	8	»	»	»	»	77	24	90	146	115	117	»	»
Biarritz (Sém.) (1)	29	56	»	»	50	116	»	»	»	»	»	»	»	»	»
Biarritz (phare)	70	64	7	114	47	86	51	67	23	82	114	71	80	806	»
Soccoa (Sém.) (1)	30	»	»	»	»	»	»	»	»	118	119	82	129	»	»

VERSANT DE LA MÉDITERRANÉE (2).

BASSINS ENTRE LES PYRÉNÉES ET LE RHÔNE.

Bassin de la Sègre.															
Col de Puymorens	1928	52	24	125	55	87	81	79	117	70	95	96	107	988	144
Bourg-Madame	1150	5	4	20	4	29	34	4	17	0	35	23	27	202	22
Puigcerda (Espagne)	1214	16	10	59	27	91	74	89	69	39	140	48	50	712	110
Bassins du Tech, de la Têt et de l'Agly.															
Col de la Quillane	1582?	25	45	67	6	13	93	74	53	25	128	38	101	668	79
Montlouis (Ville) (C. M.)	1588	109	69	88	51	64	116	97	56	33	203	92	145	1123	122
La Preste (Le Boix)	1151	52	279	75	87	103	180	138	44	61	312	284	145	1760	107
Prats-de-Mollo (P. C.) (3)	756	58	230	59	53	73	180	128	39	53	267	158	95	1393	95
Prats-de-Mollo (Forêts)	736	64	341	66	22	68	177	93	»	»	»	125	144	»	»

Hauteur maximum dans les 24 heures (département des Basses-Pyrénées) : Lescar, les 1er, 4 et 5 décembre : 83mm,7, 164mm,9 et 182mm,2. (Orage de 10 heures à 11 heures, le 5 décembre, ayant donné 121mm,7 d'eau, avec une intensité moyenne de 2mm,03 par minute.

(1) Le sémaphore de Biarritz a été transféré à Soccoa en septembre 1920.

(2) Violents orages accompagnés de pluies torrentielles dans quelques stations de la côte méditerranéenne, pour les mois d'octobre et de novembre 1920. *Nota.* — Voir, à ce sujet, les remarques en bas des pages suivantes. (3) Quantité de pluie tombée dans les 24 heures du 19 au 20 février : 105mm.

Stations.	Altitude.	Janv.	Fév.	Mars.	Avril.	Mai.	Juin.	Juill.	Août.	Sept.	Oct.	Nov.	Déc.	Total de l'année.	Nombre de jours pluvieux.
Bassins du Tech, de la Têt et de l'Agly (suite).															
Corsavy	768	»	»	»	»	»	»	»	»	»	»	»	136	»	»
St-Laurent-de-Cerdans	639	87	449	58	17	63	146	102	26	20	369	212	104	1653	80
Amélie-les-Bains	237	112	374	66	42	»	»	»	»	»	»	»	»	»	»
Maureillas (forêt)	497	»	»	»	»	»	»	»	»	»	»	208	129	»	»
Céret (P. C.) (Ville)(T.)	183	112	238	63	28	17	96	45	29	20	302	264	64	1278	71
Le Perthus (P. C.)	291	73	168	76	17	10	119	50	21	28	326	243	143	1274	66
Saint-André	38	»	»	»	»	»	»	»	»	»	442	377	206	»	»
Villelongue-dels-Monts	506	32	291	34	12	6	75	22	20	9	319	348	218	1386	49
Brouilla	56	»	»	»	»	»	»	»	»	»	»	»	124	»	»
Saint-Marçal	738	65	426	19	0	10	60	28	13	7	381	175	102	1286	41
Velmanya	1487	75	183	63	22	47	79	50	14	24	255	184	81	1077	61
Urbanya	870	51	173	34	20	13	41	9	40	13	191	77	56	718	33
Olette (pépinière)	1133	199	93	58	85	114	»	33	41	27	266	116	123	»	40
Vernet-les-Bains	620	132	252	55	30	94	102	75	18	16	255	179	136	1344	112
Prades (P. C.)	360	»	72	»	18	21	32	9	26	10	200	77	53	»	67
Sournia (Ville)	515	113	330	36	46	30	85	73	13	18	413	181	171	1509	118
Perpignan (Obs., cour)	31	71	103	46	12	22	56	23	5	25	357	265	214	1499	106
Perpignan (Obs., tour)	48	65	102	46	12	22	57	23	5	25	352	252	203	1164	106
Perpignan (P. C.)	37	32	71	48	5	24	65	23	7	23	353	277	88	1016	»
Maury	169	97	193	49	35	30	64	26	10	16	397	227	168	1312	105
Narbonne (Collège)	17	75	68	24	21	20	53	19	7	53	347	151	348	1186	65
Narbonne (P. C.)	23	41	40	26	18	5	39	22	5	59	265	146	209	875	64
La Nouvelle	10	39	27	32	16	33	26	13	13	45	146	157	165	712	79
Port-Vendres (feu Blanc)	23	61	12	55	9	3	51	27	50	24	169	247	205	913	64
Cap Béar (phare) (T.)	77?	157	78	61	23	5	49	34	53	31	239	332	313	1375	81
Cap Béar (sém.)	100	»	68	24	18	»	53	21	41	22	204	253	266	»	»
Bassin de l'Aude.															
Le Capelier (Cne de Quérigut)	1230	178	63	104	39	164	166	68	56	57	175	129	169	1368	122
Gesse (P. C.)	600	107	42	65	67	49	80	42	46	45	107	55	117	822	130
Quillan	292	104	99	76	62	45	79	25	16	37	144	106	146	939	72
Saint-Ferréol	350	74	13	125	41	29	75	40	8	113	105	84	107	814	97
Limoux	170	102	35	69	74	35	92	18	25	45	69	101	140	805	74
Castelnaudary (P. C.)	190	88	14	96	68	33	111	43	23	87	57	80	81	781	90
Villepinte	150	84	24	109	64	41	72	26	20	113	83	95	95	826	104
Lampy-Neuf (Cne de Saissac)	680	217	44	192	81	36	90	33	26	159	162	179	186	1405	120
Bassins de l'Orb, de l'Hérault, du Lez et du Vidourle.															
Saint-Pons (P. C.)	328	101	108	59	29	15	28	15	0	101	213	139	113	921	82
Saint-Gervais	334	28	85	111	64	14	72	15	9	260	371	739	25	1793	51
Bédarieux	125	11	15	»	»	13	102	8	10	65	123	272	26	»	59

Hauteur maximum dans les 24 heures (Département des Pyrénées-Orientales). — Perpignan (Obs.), les 25 et 26 octobre : 80mm,4 et 28mm,2 ; les 29, 30 et 31 octobre : 22mm,6, 93mm,3 et 37mm,7. Pluie totale des 29, 30 et 31 : 153mm,6 ; quantité moyenne par jour : 51mm,2 ; le 22 novembre : 91mm,2. — Vernet-les-Bains, les 20 février et 26 octobre : 143mm et 102mm. — Maury, les 26 et 31 octobre : 107mm et 103mm. — Cap Béar, les 5 janvier, 13 et 14 décembre : 116mm, 99mm et 127mm. — Port-Vendres (feu blanc), le 14 décembre : 108mm.

Nota. — A titre de comparaison, il est également à signaler une chute exceptionnelle de pluie de 313mm, en 1 heure 30, à Molitg-les-Bains, le 20 mars 1868 ; intensité moyenne par minute : 3mm,48.

Hauteur maximum dans les 24 heures (Département de l'Aude). — Narbonne, le 30 octobre : 72mm,3 et le 31 octobre : 158mm,2 ; le 14 décembre : 204mm,5 et le 19 décembre : 116mm,0.

Stations.	Altitude.	Janv.	Fév.	Mars.	Avril.	Mai.	Juin.	Juill.	Août.	Sept.	Oct.	Nov.	Déc.	Total de l'année.	Nombre de jours pluvieux.
Bassins de l'Orb, de l'Hérault, du Lez et du Vidourle (suite).															
L'Escandolgue	535	40	80	95	50	70	65	10	25	231	251	452	48	1417	54
Lodève (S. hy.)	174	52	68	97	69	64	55	8	24	152	354	489	47	1479	71
Le Caylar	747	42	62	64	43	24	52	20	2	198	226	290	29	1052	69
Blandas	655	41	99	103	54	16	38	9	14	»	»	357	91	»	»
Campestre	770	70	116	136	48	28	63	21	14	»	»	»	»	»	»
Arrigas (Sanatorium)	860	58	190	236	111	33	104	35	»	93	616	549	65	»	»
Le Vigan (C. M.)	230	35	173	228	56	26	59	7	»	»	685	413	66	»	»
Le Vigan (S. hy.)	229	35	174	228	57	»	36	6	39	90	544	»	»	»	»
Valleraugue	375	58	149	202	96	30	74	21	14	146	600	409	72	1871	89
La Serreyrède (Cne de Valleraugue)	1306	35	242	217	110	68	92	33	29	144	734	466	41	2211	109
Mont-Aigoual (Obs.)	1554	594	451	299	238	85	109	49	21	211	783	439	152	3431	140
St-Hippolyte-du-Fort (C.M.)	176	8	21	81	74	10	71	12	85	49	433	242	30	1116	75
Saint-Hippolyte-du-Fort (S. hy.)	173	30	64	79	35	1	42	3	48	89	364	242	6	1003	55
Saint-Bauzille-de-Putois	138	54	88	92	61	8	38	0	32	71	534	319	36	1333	62
Col de la Cardonnille (Ferrières)	317	57	85	88	59	7	45	0	35	69	567	332	33	1377	63
Nîmes (C. M.)	»	46	46	54	66	3	54	10	19	125	392	139	18	972	64
Sommières	29*	38	38	38	77	6	37	8	76	104	248	159	12	841	61
Aigues-Mortes	2	56	34	21	64	0	0	4	45	214	202	258	4	902	63
Le Grau-du-Roi	2	46	27	45	60	0	0	0	29	77	205	190	9	688	38
Montpellier (Ec. d'Agr.)	45	38	45	47	50	9	11	6	36	185	479	206	25	1137	103
Montpellier (E.N.)	37	67	44	43	48	6	11	8	»	»	517	243	23	»	»
St-Mathieu-de-Tréviers	141	32	88	61	30	0	98	8	17	72	198	196	33	833	42
Plateau-de-Valène (Argelliers)	233	32	60	74	46	3	107	7	17	71	350	261	11	1039	41
Gignac	59	46	79	51	45	5	44	0	58	122	310	342	40	1142	34
Cette (Mt St-Clair) (ph.)	87	33	24	26	37	7	9	»	»	156	222	176	66	»	50
Cette (P. C.)	»	33	24	25	37	7	9	2	»	181	223	177	66	»	50
Cap de Cette (sém.)	180	45	29	37	43	9	14	5	58	121	329	254	80	1024	72
Cette (M. Floury)	»	43	24	32	38	12	20	9	24	129	325	188	70	914	83
Agde (Mairie)	9	79	30	25	25	0	25	0	18	109	339	311	188	1149	39
Agde (ph.)	27	102	30	31	47	8	31	10	46	54	274	308	118	1059	52
Béziers (S. hy.)	69	99	26	32	34	14	14	47	6	69	310	268	178	1097	55
Capestang	7	86	85	42	38	14	»	19	0	75	300	336	305	»	51

Hauteur maximum dans les 24 heures (*Département du Gard.* — Mont-Aigoual (Obs.), les 12 et 13 janvier : 108mm,4 et 80mm,7 ; les 16, 17 et 18 février 66mm,5, 108mm,3 et 88mm,9 ; les 6, 7, 8 et 9 : 113mm,4, 192mm,7, 189mm,2 et 131mm (Hauteur totale du 6 au 9 octobre : 626mm,8) ; les 26 et 27 novembre : 80mm,6 et 151mm. *Nota.* — Le total annuel, 3431mm, est supérieur de 504mm à la moyenne des 12 dernières années (2927mm).

La Serreyrède, du 15 au 21 février : 212mm,0 et le 18 février : 114mm,8 ; le 1er octobre : 192mm,2 ; les 7, 8 et 9 octobre : 143mm,2, 160mm,4 et 161mm,2 ; le 28 novembre : 149mm,3 ; Beaucaire, le 20 septembre : 139mm,2, de 12h30 à 14h30 ; intensité moyenne par minute : 1mm,16 ; total dans les 24 heures, le 21 septembre au matin : 145mm,2 ; Alais, le 1er octobre : 140mm,0 (orage de 20h à 7h le 1er octobre) ; Saint-Hippolyte-du-Fort, le 1er octobre : 124mm,0 ; Le Vigan, le 1er octobre : 192mm,0 ; Valleraugue, les 1er, 7, 8 et 9 octobre : 110mm, 188mm, 102mm et 100mm.

Hauteur maximum dans les 24 heures (*Département de l'Hérault*). — Saint-Gervais, les 30 septembre, 1er et 7 octobre : 125mm, 125mm et 145mm ; les 2, 26 et 27 novembre : 105mm, 155mm et 138mm ; Saint-Bauzille, les 1er et 9 octobre : 160mm et 215mm ; Col de la Cardonnille, les 1er et 9 octobre : 175mm et 210mm ; Montpellier (E. d'Agr.), les 8 et 16 octobre : 166mm,1 et 203mm,7 ; Cette, le 9 octobre, 91mm ; Bédarieux, le 1er novembre : 140mm ; Capestang, le 1er novembre, 130mm ; les 14 et 19 décembre 110mm et 140mm ; Le Caylar, le 2 novembre : 168mm ; Lodève, les 1er et 2 novembre : 98mm et 210mm ; Gignac, les 1er et 2 novembre : 50mm et 145mm ; Baraque au sommet de l'Escandolgue, les 1er et 2 novembre : 90mm et 190mm ; Béziers, les 31 octobre : 115mm et 1er novembre : 130mm ; Agde (mairie), le 1er novembre : 140mm ; Adge (phare), le 1er novembre : 128mm.

Stations.	Altitude.	Janv.	Fév.	Mars.	Avril.	Mai.	Juin.	Juill.	Août.	Sep.	Oct.	Nov.	Déc.	Total de l'année.	Nombre de jours pluvieux.
BASSIN DU RHÔNE.															
Bassin de la Saône supérieure.															
Quers (S. hy.)	305	110	21	95	80	77	54	90	46	117	17	16	47	770	140
Montessaux (S. hy.)	232?	130	48	70	96	60	112	75	68	162	38	8	66	933	129
Pontailler-s.-Saône (Vonges)	185*	47	15	111	86	63	56	104	23	106	11	4	44	670	100
Fontaine-Française	225*	75	11	104	83	56	59	75	25	98	10	8	39	643	100
Pouilly-s.-Vingeanne	228	85	16	81	108	51	99	77	27	102	21	5	53	725	103
Champlitte (S. hy.)	246	93	11	104	112	48	61	88	43	96	12	5	44	717	92
Saint-Albin (S. hy.)	208	91	23	88	113	58	67	67	45	100	32	4	41	729	114
Vesoul (E. N.)	234	86	18	98	102	52	65	76	40	108	31	9	53	738	118
Vioménil (S. hy.)	473	144	38	101	132	38	37	93	53	113	40	12	49	850	105
Fontenoy-le-Château (S. hy.)	239	140	27	110	119	68	58	82	53	103	29	4	67	860	138
Jonvelle	250	85	25	63	102	47	27	102	61	81	35	8	49	685	148
Bourbonne-les-Bains	275	102	24	67	103	42	36	55	51	76	77	16	75	724	96
Charmoy	315	104	22	64	101	45	33	106	62	77	26	14	45	699	132
Jussey	228	48	4	41	»	45	53	55	»	»	»	3	21	»	»
Chalindrey	350	76	16	81	103	53	56	86	»	»	17	11	39	»	»
Villegusien	296	92	16	71	97	55	29	96	50	64	18	10	45	643	103
Vaux-sous-Aubigny	275	57	»	40	88	44	41	71	29	43	41	10	40	»	»
Is-sur-Tille	312	67	11	»	50	34	44	56	8	75	12	2	25	»	68
Lux (S. hy.)	255	86	12	123	105	70	76	96	18	84	16	4	41	731	76
Beire-le-Châtel	225	55	7	93	78	56	50	67	22	60	16	6	36	546	65
Saussy	537	81	13	116	74	72	71	68	22	101	4	10	34	666	76
Saint-Seine-l'Abbaye	462	102	16	137	110	92	37	57	24	111	2	10	66	764	115
Dijon (S. hy.)	240	48	7	96	67	77	40	65	16	81	11	6	28	542	86
Dijon (E. N.)	238	»	»	»	»	»	»	66	13	73	6	»	21	»	»
Genlis	130	53	3	128	84	71	75	95	45	133	13	1	57	758	97
Auxonne (S. hy.)	186	43	11	115	94	72	69	94	43	121	31	5	38	736	97
Seurre	180*	40	6	138	96	»	58	73	15	126	6	7	40	»	67
Pont-d'Ouche	395	76	9	150	104	74	51	90	32	62	24	8	39	719	82
Sombernon	551	85	11	124	90	90	63	60	29	96	17	8	46	719	115
Bassin de la Saône inférieure, au-dessous du confluent du Doubs.															
Nuits-Saint-Georges	240*	57	4	118	77	68	58	78	15	97	7	27	38	644	81
Beaune	220	53	7	104	68	70	80	101	31	79	11	12	30	646	118
Chagny (S. hy.)	225	51	4	97	81	81	92	84	41	94	15	10	34	684	95
Nolay	320*	57	5	126	85	76	59	91	30	98	7	13	28	675	92
Fontaines (Ec. d'Ag.)	200	52	7	94	104	77	66	124	50	62	34	12	36	718	146
Châlon-sur-Saône (S. hy.)	178	37	7	90	127	60	83	89	66	98	20	7	30	714	96
Lons-le-Saunier (E. N.)	259	54	12	»	123	»	113	146	80	164	36	19	72	»	»
Louhans (S. hy.)	181	57	17	61	65	46	79	»	»	»	27	19	65	»	103
Rimont (Cte de Fley) (Sémin.)	320	51	7	90	113	»	»	»	»	»	»	»	»	»	»
Cluny (S. hy.)	240	46	7	87	113	49	84	67	94	99	37	9	36	728	110
Serrières	324	46	10	130	73	41	124	74	89	124	27	14	39	791	77
Mâcon (E. N.)	362	»	»	»	»	»	»	119	113	125	50	»	35	»	»
Mâcon (S. hy.)	192	36	5	67	74	67	49	91	64	93	44	16	26	632	80
Malafretaz	210	35	4	82	67	97	49	64	58	140	38	22	22	678	90
Bourg (E. N.)	250	45	11	159	89	59	74	117	66	162	41	28	55	906	102
Vauxrenard	780	52	17	81	101	52	105	90	69	131	73	17	37	825	81

Stations.	Altitude.	Janv.	Fév.	Mars.	Avril.	Mai.	Juin.	Juill.	Août.	Sept.	Oct.	Nov.	Déc.	Total de l'année.	Nombre de jours pluvieux.
Bassin de la Saône inférieure, au-dessous du confluent du Doubs (suite).															
Les Écharmeaux	719	48	14	60	115	64	116	75	95	122	51	15	46	821	110
Beaujeu	300	45	11	96	89	55	97	72	65	116	41	16	40	743	»
Montmelas-Saint-Sorlin	500	32	11	78	72	57	119	70	78	148	59	21	35	780	110
Saint-Laurent-d'Oingt	420	27	9	61	71	68	105	58	56	130	57	21	27	690	»
Tarare	415	29	19	64	91	64	110	82	57	125	48	20	51	760	87
Joux	495	54	16	87	93	64	118	80	81	156	42	24	64	879	117
Les Sauvages	723	39	17	89	83	40	»	»	»	»	»	22	60	»	»
L'Arbresle	341	23	5	43	80	31	77	80	60	185	49	24	19	676	65
Bully	345	21	7	90	50	46	83	89	61	147	66	28	19	707	88
Sainte-Foy-l'Argentière	438	19	17	49	69	49	146	112	63	248	113	31	37	953	92
St-Laurent-de-Chamousset	632	36	26	91	82	55	124	94	55	161	70	8	»	»	»
Bassin du Doubs.															
Mouthe	930?	194	29	124	167	93	152	100	93	165	50	15	87	1269	171
Les Longevilles-Basses	921	153	23	125	155	134	140	84	85	154	46	9	59	1167	176
Pontarlier (C. M.)	838	125	23	120	138	103	146	94	74	182	54	4	58	1121	152
Sancey-le-Grand	508	85	26	75	137	80	88	116	»	»	44	8	60	»	»
Saint-Hippolyte	384?	114	21	79	103	52	139	106	70	202	»	5	73	»	119
Belfort (Château)	425	73	16	71	66	40	42	43	57	120	40	2	41	611	141
Belfort (E. N.)	372	»	»	»	»	»	42	43	61	153	43	7	54	»	»
Montbéliard (S. hy.)	317	130	35	72	100	39	72	70	71	165	39	5	61	859	134
Bourguignon	345	117	16	107	117	53	113	108	72	157	40	13	65	978	156
Vercel	660	161	26	131	141	94	105	79	95	149	63	15	63	1122	160
Fort-de-Montfaucon	611	63?	7	83	77	66	76	75	60	128	»	6	35	»	»
Chailluz	614	94	10	114	93	94	89	131	64	70	24	22	38	843	113
Besançon (Les Chaprais)	254	111	17	134	104	82	129	»	»	»	»	»	»	»	»
Besançon (S. hy.)	246	101	16	107	80	83	107	69	56	142	4?	17	36	818?	120?
Besançon (Obs.)	312	87	22	107	108	92	100	78	55	151	24	9	48	881	152
Ornans (S. hy.) (T)	338	142	45	91	115	81	83	60	85	147	18	15	59	941	103
Levier	715	184	64	144	187	91	107	80	81	194	34	16	77	1259	147
Bassin du Rhône proprement dit, cours moyen.															
Bellevaux	»	15	58	75	155	103	139	152	107	175	33	3	29	1044	100
Le Biot	818	98	50	61	137	124	109	133	132	143	30	0	54	1071	67
Sallanches	555	80	27	49	91	79	78	72	89	127	39	0	51	782	74
Chamonix	1044	119	18	36	25	50	86	102	117	68	38	2	53	714	92
Thorens	»	73	16	110	169	82	97	124	173	236	64	7	50	1201	101
Bonneville (E. N.)	449	116	20	87	139	87	111	85	126	159	59	4	54	1047	116
Taninges	645	112	»	42	136	82	83	114	144	152	47	1	80	»	»
Reignier	465	96	18	104	114	60	116	56	84	164	46	6	47	911	123
Annemasse	435	58	7	73	102	37	107	69	76	163	58	6	39	795	110
Gex	605	146	33	104	114	37	104	55	74	166	93	6	54	986	134
La Faucille	1323	279	57	184	361	164	197	215	163	340	71	18	108	2157	152
Cruseilles	772	120	31	56	161	55	113	67	96	222	82	11	49	1063	82
Frangy	325	88	14	127	103	50	72	44	78	186	96	16	37	911	88
Seyssel	252	68	4	83	80	»	»	26	83	177	124	8	55	»	95
Saint-Jorioz	»	134	25	94	136	79	93	106	146	165	47	4	64	1093	132
Alby-sur-Chéran	397	129	21	126	125	61	46	66	105	195	64	3	62	1003	90
St-Laurent-du-Pont	410	98	27	201	224	66	117	137	123	193	81	28	66	1361	123

Stations.	Altitude.	Janv.	Fév.	Mars.	Avril.	Mai.	Juin.	Juill.	Août.	Sept.	Oct.	Nov.	Déc.	Total de l'année.	Nombre de jours pluvieux.
Bassin du Rhône proprement dit, cours moyen (suite).															
Saint-Pierre-d'Entremont...	643	143	56	209	229	99	97	161	135	210	50	17	107	1513	»
Entre-Deux-Guiers (Gare)..	384	56	14	79	»	19	67	28	»	118	71	33	52	»	87
Faverges (Isère).....	394	75	11	118	142	22	81	85	75	»	»	»	»	»	»
Bourgoin (Hôpital).....	250	44	20	80	93	32	»	»	»	»	»	26	60	»	»
Crémieu.....	236	40	7	102	92	26	76	87	54	190	87	36	41	838	66
Lhuis.....	228	75	12	121	109	23	82	51	72	161	81	39	40	866	»
Belley.....	282	57	35	63	63	25	45	32	54	»	64	27	82	»	83
Hauteville.....	801	88	24	101	131	44	109	77	81	138	51	26	73	943	109
Nantua.....	484	137	36	166	190	53	81	137	98	229	109	26	99	1361	128
Neuville-s.-Ain.....	251	71	15	174	124	53	64	134	97	191	61	32	72	1088	116
Montluel.....	200	50	10	91	85	35	79	68	53	93	94	»	45	»	»
Lyon (Perrache).....	184	34	8	103	59	41	53	82	37	163	63	27	38	708	»
Lyon-St-Genis (Obs.).....	299	28	12	87	63	36	48	82	45	164	80	31	37	713	131
Soucieu-en-Jarrest.....	»	»	»	»	»	31	49	87	34	»	»	33	»	»	»
Yzeron.....	642	37	21	101	91	42	71	76	45	147	68	29	41	769	99
Saint-Romain-en-G.....	167	40	18	111	49	29	49	47	115	161	67	25	26	737	65
Vienne.....	160	32	9	110	79	50	59	70	135	167	47	27	40	825	89
La Côte-Saint-André.....	380	61	19	116	134	15	63	79	70	192	86	47	48	930	112
Beaurepaire (Gare).....	259	30	0	113	»	»	57	58	66	192	102	40	41	»	»
Roybon (Trappe de Chabarand)..	635	54	8	168	122	30	61	44	73	191	80	»	»	»	»
Colombier-le-Cardinal.....	800	45	26	»	100	37	59	46	49	133	196	38	46	»	80
Annonay.....	354	28	3	74	84	13	94	43	73	127	94	63	34	730	84
Vocance.....	511	8	3	74	69	25	106	54	42	193	116	66	14	770	80
Saint-Félicien.....	526	37	9	97	75	38	113	69	96	123	127	62	24	870	78
Lamastre.....	390	22	10	147	86	20	90	51	32	130	156	89	17	850	92
Tournon.....	125	19	6	142	84	18	56	65	45	102	99	59	15	710	73
Bassin de l'Isère.															
Albertville (E. N.).....	340	»	»	»	»	45	112	68	124	133	»	»	87	»	»
Barraux (Fort).....	378	138	15	118	145	82	145	162	84	132	14	27	62	1124	104
Allevard (Ville).....	495	»	»	»	»	»	»	»	113	144	36	6	24	»	»
Theys (Le Vernay).....	615	95	24	148	122	67	72	153	»	»	46	12	54	»	»
Tencin.....	235	89	19	127	106	54	56	110	77	147	42	14	50	891	124
La Terrasse.....	244	76	20	125	106	41	92	68	83	116	38	15	62	842	77
La Ferrière.....	850	129	30	142	177	104	122	144	126	152	42	11	69	1248	122
Saint-Pancrasse.....	1000	113	22	109	124	58	101	112	63	144	54	18	69	987	103
Saint-Jean-de-Maurienne....	557	108	27	69	67	26	»	66	»	»	»	»	»	»	»
Allemond (Écoles).....	800	148	24	111	81	39	44	84	39	120	33	»	20	»	»
La Garde.....	985	95	20	111	83	63	44	99	30	115	30	11	51	752	125
Bourg-d'Oisans (Ville).....	724	96	14	94	82	66	52	116	29	124	31	11	42	757	113
Ornon (La Pallud).....	800	42	»	74	94	73	84	89	35	132	40	18	47	»	»
Villard-Notre-Dame (Écoles).	1550	»	»	90	62	49	96	128	54	115	40	»	»	»	»
St-Christophe-en-Oisans (Les Granges).	1400	80	2	95	112	71	75	96	38	132	60	17	44	822	85
St-Christophe en Oisans (La Bérarde).	1738	»	7	»	114	63	65	73	27	»	»	»	»	»	»
Corps.....	934	82	6	248	152	61	50	66	40	185	91	53	20	1054	89
Pellafol.....	950	»	»	»	»	»	»	66	32	158	66	49	33	»	»
Entraigues.....	850	81	9	157	112	45	80	70	41	145	58	35	34	867	64
Chanteleuve (La Chalp).....	1000	133	14	136	107	71	84	106	61	119	59	24	56	970	108
Tréminis.....	1000	»	»	»	»	»	»	»	43	150	85	97	53	»	»
Mens (Écoles).....	798	55	7	107	106	32	94	59	32	100	56	54	15	717	101

Stations.	Altitude.	Janv.	Fév.	Mars.	Avril.	Mai.	Juin.	Juill.	Août.	Sept.	Oct.	Nov.	Déc.	Total de l'année.	Nombre de jours pluvieux.
Bassin de l'Isère (suite).															
Clelles	835	41	14	131	148	49	81	57	33	167	56	53	26	856	74
Monestier-de-Clermont	805	84	19	129	141	54	57	98	39	159	77	59	44	960	136
Roissard (Les Peyrouses)	770	86	16	108	141	37	53	108	46	146	57	53	47	898	90
La Motte-d'Aveillans	877	90	18	126	140	46	72	101	39	134	59	52	47	924	123
Séchilienne (Gare)	360	107	29	157	163	56	64	107	62	147	51	26	61	1030	111
Vaulnaveys-le-Haut (Belmont)	600	70	16	115	122	48	133	72	53	155	64	26	59	933	103
Vaulnaveys-le-Haut (Prémol)	1095	91	53	180	134	88	96	145	84	150	111	40	73	1245	»
Vinay	250	63	17	141	160	27	70	101	111	193	95	54	44	1076	109
Grenoble (Ville)	212	65	16	87	70	36	55	64	181	123	67	42	37	843	65
Grenoble (E. N.)	215	53	24	133	102	49	67	62	67	139	62	23	52	833	108
Grenoble (Fort Rabot)	296	52	22	128	115	40	65	67	46	155	54	27	59	830	88
La Tronche (Asile)	220	65	20	123	120	62	61	74	59	149	46	29	56	864	133
Saint-Étienne-de-Crossey (Gare)	450	77	14	188	169	55	156	81	121	178	107	41	51	1238	105
Saint-Nicolas-de-Macherin	420	99	28	197	187	56	108	86	141	195	124	31	59	1311	124
Corenc (Fort du Bourcet)	483	95	25	143	137	56	66	103	59	143	61	27	62	977	114
Le Sappey (Fort du Saint-Eynard)	1330	»	»	104	142	52	87	96	90	155	64	26	74	»	»
Charavines	503	70	20	89	132	29	80	86	129	207	91	40	44	1017	101
Engins	838	105	20	156	150	47	108	58	72	174	69	39	45	1043	97
Autrans (Écoles)	1040	111	34	185	203	57	101	102	93	126	78	60	79	1229	104
Villard-de-Lans	1030	83	2	157	108	37	102	132	46	136	75	43	72	993	102
La Croix-Perrin (Lans)	1200	86	37	148	144	52	93	111	68	151	87	37	80	1094	102
Château-Bernard	980	115	42	140	165	77	66	117	41	144	75	57	79	1118	116
Pont-en-Royans	200	76	16	176	156	36	86	138	82	150	89	66	45	1116	116
Bassin de la Durance (1).															
Gap (E. N.)	739	49	1	131	91	28	34	51	31	144	102	51	12	725	95
Faucon-du-Caire	850	49	0	98	77	13	67	19	49	140	118	63	0	693	43
Noyers-s.-Jabron	558	47	4	214	75	10	»	46	16	123	88	125	2	»	62
Sisteron	521	58	6	125	72	22	39	17	34	125	167	106	5	776	55
Château-Arnoux (près Volonne)	423	63	8	104	69	17	21	47	24	118	146	94	5	716	79
St-Étienne-les-Orgues	687	53	19	127	73	5	10	31	24	125	164	151	5	787	69
Peyruis	411	32	2	66	68	3	10	25	29	86	96	62	0	479	57
Les Granons	490	39	7	»	96	13	25	12	54	136	202	206	16	»	55
Mane	443	80	9	116	98	17	23	43	28	155	188	171	5	933	76
Forcalquier	550	62	11	100	94	9	50	40	13	105	176	141	6	807	46
Lagarde	1084	42	30	206	126	24	70	11	35	143	189	»	43	»	»
Apt (C. M.)	234	59	13	129	101	2	42	8	33	91	141	158	20	797	59
Pont-de-Mirabeau (Cne de Jouques)	244	31	5	98	72	16	»	12	52	79	144	154	8	»	70
Pertuis	210	78	2	52	84	2	23	0	31	64	155	112	12	615	67
Venelles	409	128	5	77	88	4	70	7	42	94	174	145	12	846	51
Rognes	323	83	0	64	87	0	44	0	18	77	203	121	13	710	26
Mérindol	110	56	17	70	91	5	38	1	19	147	189	132	»	»	»
Cavaillon	76	»	5	»	76	3	27	24	»	90	109	149	4	»	»
Le Grand-Sambuc	615	114	»	»	»	»	»	»	»	»	214	268	19	»	»
Comps-s.-Artuby	943	147	37	142	115	4	23	23	25	202	196	183	»	»	»

(1) La comparaison des hauteurs de pluie relevées à Paris depuis 1689 et à Genève depuis 1782, et au cours des cinquante dernières années dans la plupart des autres centres d'observations pluviométriques, met en évidence que, d'une manière générale en France et principalement dans la région des Alpes, les précipitations, pendant les 15 mois compris entre le 1er octobre 1920 et le 31 décembre 1921, ont été très inférieures aux plus faibles précipitations enregistrées.

Voir, à ce sujet, le Mémoire de M. Tarrade sur la sécheresse des années 1920-1921 dans la région des Alpes et le Sud-Est de la France, *Annuaire de la Société Météorologique de France, tome LXV, Année* 1921, 2e *fascicule*».

Stations.	Altitude.	Janv.	Fév.	Mars.	Avril.	Mai.	Juin.	Juill.	Août.	Sept.	Oct.	Nov.	Déc.	Total de l'année.	Nombre de jours pluvieux.
Bassins de l'Ardèche, de la Cèze et du Gard; petits bassins de la rive droite du Rhône.															
Saint-Agrève	1080	36	22	133	80	30	105	45	45	169	163	83	38	949	119
Le Cheylard	443	18	17	153	72	25	94	52	44	158	175	99	25	932	99
Vernoux (M. Maisonneuve)	580	24	17	156	97	36	81	49	69	135	206	99	32	1001	107
Saint-Pierreville	560	31	22	166	94	19	59	30	61	162	202	111	29	986	103
Privas (C. M.)	303	28	20	169	102	6	76	33	80	125	255	111	19	1024	82
Privas (E. N.)	300	»	17	138	68	9	40	27	67	115	246	108	66	»	»
Antraigues	470	16	47	230	127	41	79	39	20	165	281	111	30	1186	92
Aubenas	295	13	34	92	77	30	48	27	13	117	238	131	4	824	46
Joyeuse	160	23	41	77	62	»	»	25	15	108	205	126	20	»	89
Montpezat-sous-Bauzon (C. M.)	564	15	40	145	65	35	55	25	15	220	180	110	15	920	47
Montpezat-sous-Bauzon (P. C.)	1000	16	33	113	56	22	48	17	16	153	112	106	20	712	52
Mayres	570	»	89	122	64	8	61	44	12	138	224	185	3	»	»
Saint-Laurent-les-Bains	840	7	85	142	48	29	40	43	47	117	293	199	11	1061	68
Prévenchères	849	»	95	133	45	»	54	40	»	102	400	209	10	»	»
Chazeaux	1183	1	69	»	62	46	157	44	92	158	343	206	0	»	66
Villefort	597	60	198	242	136	29	»	30	39	199	736	344	54	»	78
Mâlons	840	42	94	125	101	21	96	31	7	176	351	252	9	1305	70
Génolhac	525	31	85	157	80	31	82	37	3	261	360	222	34	1383	87
Vialas	522	46	115	162	74	32	99	30	17	155	529	271	39	1569	84
Bessèges	180	24	58	99	47	0	80	18	1	105	138	125	17	712	48
Saint-Ambroix (C. M.)	150	27	44	76	60	7	40	13	5	102	228	189	21	812	84
La Grand'Combe	404	48	69	114	60	11	55	19	4	138	348	184	25	1075	72
Le Collet-de-Dèze	285	26	119	161	70	10	80	33	12	133	407	256	29	1336	62
Barre-des-Cévennes	900	38	111	155	74	43	92	45	20	115	437	314	36	1480	82
St-Étienne-Vallée-Française	265	53	96	161	56	17	58	37	15	118	561	282	39	1493	83
Lasalle	284	52	100	127	74	5	22	0	18	148	496	258	29	1329	54
Anduze	138	38	75	80	82	4	47	4	17	121	444	155	19	1086	48
Saint-Jean-du-Gard (C. M.)	190	44	96	140	59	14	61	47	10	146	606	247	52	1522	84
Saint-Jean-du-Gard (S. hy.)	187	45	88	138	89	28	71	44	9	147	»	275	52	»	»
Alais (C. M.)	140	31	40	64	»	»	54	»	4	129	148	124	»	»	»
Alais (S. hy.)	136	27	38	49	83	5	31	18	5	109	337	155	17	874	48
Vézenobres	213	29	47	46	80	0	46	3	15	91	306	173	17	853	41
Saint-Chaptes	75	43	38	48	62	2	45	40	73	134	230	176	15	906	60
Lédenon	100	42	31	66	86	2	34	6	118	98	211	143	17	854	55
Uzès (S. hy.)	142	46	48	73	80	12	69	40	50	148	232	192	18	1008	66
Barjac	180	»	»	35	54	16	45	53	6	85	230	157	16	»	»
Pont-Saint-Esprit	62	21	10	51	43	11	»	39	1	130	116	»	2	»	60
Bagnols (S. hy.)	47	43	16	57	96	3	27	51	27	135	164	163	17	799	46
Bagnols (C. M.)	48	44	16	57	96	5	30	52	34	136	161	155	11	797	54
Roquemaure	25	11	16	44	72	2	38	10	57	88	145	68	3	554	47
Rochefort	56	41	19	55	68	3	19	15	»	»	247	109	8	»	»
Remoulins	27	46	29	68	70	3	49	12	107	93	186	152	8	823	59
Aramon	17	64	23	46	64	4	25	6	»	123	193	126	3	»	»

Hauteur maximum dans les 24 heures (Département de la Lozère): Villefort, les 13 et 14 juin : 82mm,0 et 92mm,1; les 8 et 9 octobre : 136mm,0 et 152mm,0; Barre-des-Cévennes, le 1er octobre : 86mm,6; les 7, 8 et 9 octobre : 98mm,3, 68mm,7 et 98mm,4; Saint-Étienne-Vallée-Française, les 1er, 7, 8 et 9 octobre : 118mm,7, 69mm,7, 89mm,6 et 99mm,9. Le Collet-de-Dèze, les 1er et 9 octobre : 104mm et 132mm. Vialas, les 1er et 9 octobre : 115mm,2 et 153mm,3.

Stations.	Altitude.	Janv.	Fév.	Mars.	Avril.	Mai.	Juin.	Juill.	Août.	Sept.	Oct.	Nov.	Déc.	Total de l'année.	Nombre de jours pluvieux.
Bassin du Rhône proprement dit, cours inférieur.															
Lente (Cne de Bouvante).....	1080	63	43	185	187	38	150	162	»	194	102	74	55	»	»
Marignac (Cne de Die).....	640	39	9	75	99	44	42	56	44	105	95	33	20	661	70
Ruinel (Col de Rousset, côté nord)	1250	38	5	64	55	23	29	176	20	50	120	33	22	635	131
Ruinel (Col de Rousset, côté sud).	1255	37	5	63	53	21	28	175	19	49	118	32	21	621	130
Crest (M. Savoyat).....	186	38	3	126	108	17	60	64	60	136	87	82	19	800	80
Bellegarde.....	900	62	6	151	154	75	66	52	26	166	115	103	17	993	86
Luz-la-Croix-Haute. (T).....	1040	34	10	90	166	56	65	91	40	144	108	47	8	859	85
Saint-Nazaire-le-Désert (T).	562	20	14	87	101	37	107	21	28	127	»	»	17	»	»
Pierrelatte (M. Favier).....	56	23	»	90	»	»	»	»	46	182	121	78	12	»	»
La Baume-de-T. (M. Robert)...	118	39	13	99	92	2	30	32	12	134	155	82	»	»	»
Valréas.....	202	24	9	106	97	5	38	34	11	163	108	90	18	703	84
Montauban.....	820	57	9	166	129	14	»	51	32	138	144	144	28	»	83
Lapalud.....	47	20	17	73	93	5	41	60	9	169	98	106	6	697	73
Bollène.....	56	29	17	92	82	7	51	33	1	157	93	88	12	662	69
Orange (C. M.) (T).....	42	75	19	67	146	2	48	82	66	130	150	90	14	889	68
Malaucène.....	338	54	7	99	130	9	40	20	71	166	124	119	26	865	94
Brantes (Maison forestière).	550	46	10	212	153	7	32	51	73	103	167	160	41	1055	81
Savoillans.....	533	47	4	150	49	13	38	43	64	118	139	136	32	»	70
Mont-Ventoux (Obs.).....	1908	73	29	105	»	»	»	»	76	»	»	»	»	»	»
Bédoin.....	317	50	6	102	107	7	32	13	127	152	85	96	16	793	88
Sault.....	789	44	26	153	99	12	40	32	75	111	149	142	25	908	80
Saint-Christol.....	858	42	33	217	130	21	68	19	52	130	»	181	»	»	»
Murs.....	537	54	5	96	120	4	51	90	26	107	166	101	11	831	50
Carpentras (C. M.) (1).....	97?	52	7	49	100	4	71	5	114(1)	128	121	110	16	777	69
Avignon (E. N.) (2).....	21	37	14	30	61	»	»	49	104(2)	125	117	158	9	»	80
Châteaurenard.....	43	58	16	60	77	5	9	37	11	177	166	133	2	751	60
Beaucaire (M. Pugnet).....	12	»	»	»	»	»	»	»	»	231	210	154	14	»	»
Beaucaire (C. M.).....	10	44	29	57	60	2	45	1	18	282	135?	138	11	822?	58
Saint-Rémy.....	60	35	23	52	86	0	46	0	19	113	180	168	4	726	38
Arles.....	8	62	22	58	46	3	22	5	11	138	198	164	13	742	60
Saint-Martin de Crau (Cne d'Arles).....	20	»	»	31	59	0	32	0	0	99	220	178	29	»	»
L'Étourneau (Cne d'Arles)...	4	59	10	24	36	0	0	0	10	72	228	146	0	585	24
Saint-Gilles.....	25	51	30	47	51	6	8	5	6	287	243	135	18	887	61
Les Saintes-Maries-de-la-Mer..	4	55	13	28	39	0	0	0	15	146	201	191	9	697	35
Saint-Louis-du-Rhône (ph.).	5	85	11	28	58	4	14	3	17	54	180	200	2	656	40
Giraud (salin) (Cne d'Arles)..	1	71	19	37	54	2	2	9	12	48	166	188	9	617	55
Faraman (ph.) (Cne d'Arles).	6	66	19	27	51	2	6	5	20	40	166	149	4	555	44
Bassins entre le Rhône et l'Italie.															
Eyguières.....	93	73	7	83	84	4	20	21	32	110	216	157	11	818	76
Les Taillades (Château, Cne de Lambesc)	264	48	0	46	73	0	36	0	18	61	135	115	12	544	35
Bonneval (Cne de Charleval).	141	66	0	47	70	0	28	4	19	83	157	120	0	594	48
Pélissanne.....	84	110	3	53	167	3	17	15	»	»	268	142	0	»	50
Salon.....	78	61	3	42	88	2	29	0	13	122	203	147	13	723	49
Saint-Chamas (Poudrerie)..	4	65	2	12	71	1	4	0	13	52	200	212	3	635	44
Entressen.....	44	»	9	35	64	4	4	0	17	99	167	191	7	»	»

(1) Orage dans la nuit du 19 au 20 août, de 21h à 6h : 105mm,2. — (2) Forte pluie dans l'après-midi du 19 août : 93mm,7. — Hauteur maximum dans les 24 heures (département des Bouches-du-Rhône) : Châteaurenard, le 21 septembre : 114mm,0; Les Saintes-Marie-de-la-Mer, le 29 septembre : 114mm,0.

Stations.	Altitude.	Janv.	Fév.	Mars.	Avril.	Mai.	Juin.	Juill.	Août.	Sept.	Oct.	Nov.	Déc.	Total de l'année.	Nombre de jours pluvieux.
Bassins entre le Rhône et l'Italie (suite).															
La Fare	53	74	2	32	82	4	28	0	16	71	187	122	4	622	49
Berre	2	68	2	25	86	2	36	0	21	65	169	155	2	631	41
Port-de-Bouc	2	77	8	26	65	2	1	6	24	44	237	195	2	687	49
La Couronne (ph.) (Martigues)	7	56	14	58	62	2	14	1	17	59	225	201	4	713	42
Les Pennes-Mirabeau	167	65	0	44	59	1	37	2	37	88	197	152	8	690	50
La Bédoule (Cne de Roquefort)	276	88	18	77	92	2	11	0	14	129	286	163	7	887	56
Mimet	500	92	13	105	71	4	4	0	30	»	»	»	0	»	»
Gardanne	205	78	7	71	81	0	22	28	23	104	247	125	12	798	60
La Marchonne (Cne de Lambesc)	211	68	3	55	81	5	43	1	15	80	161	127	12	651	73
Aix (E. N.)	218	71	13	72	89	3	46	0	25	82	164	138	11	714	61
Aix (Villa Richelme)	177	77	4	55	77	0	46	2	»	81	164	105	3	»	»
Le Défends (Cne de Rousset)	235	118	14	66	69	2	23	8	39	87	195	149	7	777	58
Réaltort (Cne d'Aix)	164	83	4	61	65	0	23	2	27	75	210	140	7	697	46
Brignoles (M. Coulet)	215	164	37	130	110	3	117	8	24	142	308	247	8	1298	70
Pourcieux	351	150	22	149	106	1	32	2	28	110	247	247	13	1107	60
Plan-d'Aups (Béthanie)	710	97	12	115	44	1	38	1	36	95	230	157	11	837	45
Trets	248	109	24	64	90	2	26	1	47	93	202	187	8	853	48
Gréasque (Puits Léonie)	310	86	12	110	86	2	14	19	21	97	245	133	9	834	64
Cuges	200	115	27	56	98	2	55	6	37	181	163	138	7	885	65
Aubagne	127	73	17	69	100	2	43	5	13	157	294	160	11	944	67
La Dorgale (Cne de Roquevaire)	145	97	17	55	108	2	36	3	16	150	234	149	9	876	64
Septèmes	209	61	4	45	71	1	14	22	23	105	190	136	9	681	58
Marseille (Obs.)	75	62	8	63	85	2	19	1	17	178	229	190	10	864	90
Saut-de-Marrot (Cne de Marseille)	45	57	2	34	75	0	29	0	13	150	199	162	2	723	40
Ratonneau (Cne de Marseille)	5	55	3	44	38	0	11	1	12	113	141	122	0	540	51
Cap Croisettes (sém.)	116	64	5	26	92	1	4	0	12	136	177	155	0	672	52
Planier	7	43	2	16	51	0	0	0	15	70	141	111	0	449	34
Planier (ph.)	60	43	2	17	51	0	0	0	15	70	141	111	0	450	34
Cassis	3	74	16	49	102	1	13	2	11	182	252	190	6	898	55
La Ciotat	2	55	10	52	58	2	12	0	5	127	169	120	0	610	48
Cap Sicié (sém.) T.	321	68	21	50	61	0	25	2	»	119	253	208	9	»	»
Toulon (Obs.)	23	124	52	112	112	0	27	0	61	179	366	216	13	1262	65
Bandol	»	103	22	55	62	1	19	2	32	»	»	»	»	»	»
Hyères (M. le Dr Vidal)	40	111	48	74	151	2	54	0	34	122	316	261	16	1189	92
Hyères (Salin des Pesquiers)	3	»	»	»	»	3	48	0	4	146	279	232	17	»	»
Porquerolles (ph.)	64	89	41	89	70	»	66	1	13	»	128	203	22	»	»
Ile du Levant (sém.)	100	84	17	75	70	1	100	0	26	115	266	116	»	»	54
Saint-Raphaël	120	130	25	185	125	4	53	0	10	142	239	128	3	1044	80
Draguignan (E. N.)	183	130	24	160	82	4	24	6	34	94	184	168	26	936	71
La Garouppe (ph.)	81	»	18	177	97	0	30	8	16	65	302	76	0	»	46
Grasse	325	161	49	215	162	3	64	76	»	»	252	154	10	»	»
Antibes (M. G. Raymond)	35	98	21	208	81	4	34	15	18	65	320	31	11	906	99

Hauteur maximum dans les 24 heures (département du Var) :

Hyères, le 25 septembre : 72mm,1 en 30 minutes, de 15h 30m à 16h (violent orage avec tourbillon de vent venant du SSW et trombe d'eau), intensité moyenne par minute, 2mm,4 ; le 1er octobre : 95mm,4 (orage et trombe d'eau de 11h à 13h), intensité moyenne par minute, 1mm,6 ; le 29 novembre : 111mm,7. — Ile du Levant (Sém.), le 2 octobre, 107mm. — Brignoles, le 6 janvier : 84mm,3 ; le 30 juin : 101mm,2 ; les 21, 22 et 23 septembre : 56mm,4, 77mm,1 et 8mm,2, soit 141mm,7 en 3 jours et, en moyenne, 47mm,2 par jour. — Toulon, le 1er octobre : 76mm,0 et 78mm,0 le 2 novembre. — Ile de Porquerolles, le 29 novembre : 117mm,4.

Stations.	Altitude.	Janv.	Fév.	Mars.	Avril.	Mai.	Juin.	Juill.	Août.	Sept.	Oct.	Nov.	Déc.	Total de l'année.	Nombre de jours pluvieux.
Bassins entre le Rhône et l'Italie (suite).															
Saint-Auban	1100	189	67	202	148	24	68	31	36	187	205	278	12	1447	79
Venanson	1150	21?	»	224	110	51	87?	9?	»	98	62	42	8	»	»
Peïra-Cava	1500	50	12	»	74	7	»	»	13	50	88	63	0	»	»
Utelle	800	31	»	226	46	3	44	3	12	33	75	»	13	»	»
Moulinet	840	106	40	231	93	4	48	0?	28	93	293	302?	16	1254?	73
Nice (E. N.)	18	»	36	»	»	3	50	79	20	86	233	95	10	»	»
Nice (Mont-Gros) (Obs.)	347	101	23	248	114	4	85	36	65	125	239	156	2	1198	82
Nice (M. Vallot)	27	141	26	183	100	5	67	49	27	75	204	121	5	1003	85
Cap Ferrat (sém.)	140	77	17	212	69	1	26	27	29	68	202	79	2	809	62
Beaulieu-s.-Mer (M. Eiffel)	6	125	19	156	78	1	47	19	46	89	166	91	3	840	65
Villefranche (ph.) (1)	63	115	16	287(1)	65	1	22	37	45	60	224	94	0	966	52
Monaco (Musée Océanographique)	53	97	20	252	112	4	36	7	34	101	209	84	17	973	63
CORSE.															
La Giraglia (phare)	82	114	25	72	60	0	23	0	24	119	207	150	205	999	66
Cap Corse (sém.)	127	97	»	19	19	»	6	»	9	51	168	68	94	»	»
Luri-de-Corse	»	192	133	98	57	4	22	26	33	149	430	354	»	»	»
Canari	79	70	51	37	18	2	36	0	69	70	61	75	»	»	»
Bastia (M. Dapelo)	7	119	54	96	29	1	100	0	27	38	336	239	»	»	»
Cerchio	»	»	5	29	27	2	74	3	43	»	70	51	119	»	»
Saint-Florent (Fornali)	5	68	28	90	31	0	147	0	120	65	192	237	»	»	»
Valle-Calle	348	152	164	87	33	2	195	0	52	76	274	208	127	1370	88
Baccialu (Santo-Pietro) (T.)	340	101	29	71	31	12	135	20	66	65	268	223	»	»	»
Barbaggio (T.)	250	38	44	28	9	2	25	0	18	14	198	191	»	»	»
Belgodère (T.)	310	84	11	80	16	11	22	3	143	34	164	120	100	788	77
Feliceto (T.)	355	121	15	111	57	17	27	3	159	93	168	94	104	969	91
Ile Rousse	6	54	4	57	33	7	14	0	9	42	134	33	88	475	71
Punta-Revellata	72	39	4	48	21	3	8	0	0	47	74	30	42	316	59
San-Quilico	24	38	5	57	16	3	4	0	25	30	101	32	35	346	56
Bonifatto	545	126	20	171	39	4	8	0	5	14	25	59	87	558	61
Olmi-Cappella (T.) (Mon forest.)	850	30	7	33	38	6	14	2	10	5	61	72	40	318	67
Asco	573	204	65	115	35	22	50	0	17	20	121	133	65	847	82
Tartagine (Maison forest.)	717	91	27	72	33	40	56	0	30	39	150	161	79	778	76
Prato (T.)	950	32	82	97	23	11	74	0	17	46	271	369	»	»	»
Casamozza	32	»	16	24	10	0	53	»	»	50	198	356	»	»	»
Piano	629	43	61	4	0	0	35	2	1	10	151	92	»	»	»
Saint-Laurent	620	105	»	160	33	25	115	90	52	132	203	428	121	»	»
Calacuccia	840	139	33	67	63	17	44	0	5	10	97	102	47	624	76
Corte	440	68	91	111	31	7	37	0	10	8	124	190	88	765	76
Venaco-Serraggio (T.)	626	111	82	94	19	16	42	0	5	18	118	158	68	731	74
Aïtone (Maison forestière)	1060	173	12	245	148	9	35	7	19	23	208	104	74	1057	67
Cristinacce	»	206	49	320	36	3	28	2	5	37	207	76	65	1034	55
Curzo (Evisa)	»	65	5	104	55	0	11	0	8	53	127	17	68	513	36
Cargèse	»	58	2	40	27	0	29	0	0	2	114	33	27	332	41
Porto	28	80	2	56	24	2	3	2	1	12	41	33	36	292	50

(1) Hauteur maximum dans les 24 heures, le 17 mars : 140mm,6.

Stations.	Altitude.	Janv.	Fév.	Mars.	Avril.	Mai.	Juin.	Juill.	Août.	Sept.	Oct.	Nov.	Déc.	Total de l'année.	Nombre de jours pluvieux.
							CORSE (suite).								
Pirio-Manso	190	129	13	236	67	9	13	0	8	82	196	63	81	897	51
Galeria	22	30	3	42	19	2	2	0	5	76	89	39	19	326	56
Vico	400	34	9	45	29	0	3	0	7	3	57	63	17	267?	75
Guagno	750	150	29	419	394	30	6	0	22	31	179	76	114	1450	78
Vizzavona	1050	311	161	264	201	31	102	5	29	6	311	305	167	1893	110
Marmano	»	»	244	203	87	33	64	0	22	62	295	445	184	»	»
Ghisoni	750	55	110	105	79	25	48	0	24	26	180	134	345	1131	84
Cervione	300	142	139	70	25	2	61	8	33	37	358	442	»	»	»
Alistro (ph.)	71	117	88	41	8	0	28	0	65	15	332	381	»	»	»
Moïta	519	145	»	92	37	2	78	0	4	24	168	364	161	»	»
Ortia (Felce)	700	13	112	112	26	4	126	1	18	68	419	589	»	»	»
Vezzani	750	75	115	141	63	12	119	2	17	24	249	436	137	1390	97
Antisanti	750	71	165	66	22	0	71	0	21	51	289	160	100	1016	66
Casabianda	55	88	63	27	6	0	73	0	0	20	182	260	»	»	»
Bocognano	»	54	199	75	88	3	39	7	22	26	88	87	110	798	107
Pont-de-Carbuccia	»	54	9	31	28	»	»	»	»	»	»	»	»	»	»
Pastricciola	618	170	16	241	133	7	54	0	31	64	170	126	98	1110	67
La Pineta (Maison forest.)	670	205	28	222	190	8	25	11	6	37	135	87	88	1042	99
Zicavo	727	270	184	409	268	2	40	0	26	39	546	351	316	2451	90
Saint-Antoine (Maison forest.)	950	332	241	254	184	25	85	2	15	37	327	517	231	2250	104
Sainte-Lucie-de-Tallano	451	131	59	125	80	0	82	0	22	32	237	84	77	929	88
Ajaccio (E. N.)	16	62	3	85	13	0	67	4	7	21	271	47	72	652	73
Ajaccio (C. M.)	»	79	5	74	41	0	50	0	0	34	»	26	70	»	»
Calcatoggio	329	132	7	169	72	2	42	2	1	25	174	59	28	713	68
Iles Sanguinaires (sém.)	83	45	0	36	4	0	24	0	60	22	132	40	47	410	»
Propriano	5	48	11	80	39	0	14	0	7	30	190	21	»	»	»
Sartène (T.)	300	123	26	98	68	0	32	0	26	32	235	83	19	742	68
Isolaccio	»	93	187	127	39	0	163	4	19	89	165	465	128	1479	73
Poggio-di-Nazza	400	93	187	126	39	0	140	4	13	88	229	463	130	1512	81
Solenzara	13	10	24	10	2	0	8	0	3	47	290	263	176	833	31
Alza (Maison forest.)	700	197	308	52	72	4	4	0	31	40	367	496	132	1703	82
Zonza	788	160	135	162	72	1	33	0	20	18	309	265	145	1320	62?
Bicchisano	413	155	»	190	112	0	25	0	0	51	172	61	63	»	»
Levie	656	148	144	136	83	0	27	0	60	51	242	170	112	1173	88
Ospedale	865	326	257	51	42	0	14	0	31	30	101	143	93	988	56
Porto-Vecchio (ph.)	50	55	21	39	0	0	0	»	0	9	58	137	53	»	»
Pianottoli	80	114	148	43	10	0	0	0	0	21	32	32	78	478	42
Cap Pertusato (C. M.)	»	49	53	33?	2	0	6	0	5	5	116	92	125	486	»
Cap Pertusato (sém.)	107	37	37	46	11	0	11	0	4	3	91	64	93	397	49
Cap Pertusato (ph.)	85	49	53	33	2	0	6	0	5	5	116	92	125	486	»

Hauteur maximum dans les 24 heures (département de la Corse) :

Saint-Antoine, le 5 janvier : 160mm,0 (pluie de 1h à 6h avec orage et vent du nord-est) ; le 20 février : 64mm,2 ; le 25 novembre : 150mm,0. — Vizzavona, le 5 janvier : 152mm,0 (pluie et neige) ; le 19 février : 64mm,0 et le 20 : 72mm,0. — Ospedale, le 5 janvier : 105mm,0 ; les 20 et 21 février : 75mm,2 et 128mm,0. — Zicavo, le 6 janvier : 120mm,0 ; le 16 mars : 121mm,2 et le 17 mars : 97mm,4. Pluie tombée les 16 et 17 mars : 218mm,6 ; les 12 et 23 décembre : 97mm,2 et 110mm,1. — Asco, le 6 janvier : 146mm,5. — Alza, les 17, 20 et 21 février : 80mm,6, 98mm,3 et 76mm,2 ; les 9 et 26 octobre : 120mm,3 et 70mm,3. — Guagno, les 15, 16, 17 et 18 mars : 60mm, 90mm, 80mm et 50mm, soit 280mm,0 en 4 jours, sur un total mensuel de 419mm,0 en 11 jours. — Alistro, les 9 et 10 octobre : 127mm,3 et 66mm,4. — Luri-de-Corse, le 20 octobre : 114mm,3. — Poggio-di-Nazza, le 24 novembre : 150mm,0. — Saint-Laurent, le 24 novembre : 187mm,0. — Corte, le 24 novembre : 71mm,7. — Casabianda, le 24 novembre : 141mm,5. — Ortia, le 24 novembre : 141mm,8 ; le 27 novembre : 131mm,0.

COMPLÉMENTS.

Stations.	Altitude.	Années.	Janv.	Févr.	Mars.	Avril.	Mai.	Juin.	Juill.	Août.	Sept.	Oct.	Nov.	Déc.	Total de l'année.	Nombre de jours pluvieux.
HAUTE-SAVOIE.																
Chamonix	1044	**1909**	»	»	»	»	»	»	»	86	67	86	63	156	»	»
»	»	**1911**	14	82	45	42	55	129	23	69	95	81	70	138	843	»
»	»	**1912**	70	92	146	»	»	»	»	»	»	143	89	42	1162	»
»	»	**1914**	»	»	»	»	»	»	188	153	101	73	48	53	1259	»
»	»	**1915** (1)	»	»	»	»	»	»	»	»	»	»	»	»	»	»
»	»	**1916**	»	»	»	»	»	»	»	»	»	»	35	102	»	»
»	»	**1917**	107	20	131	156	50	42	96	194	51	213	60	22	1142	»
EURE-ET-LOIR.																
Chateaudun (M. E. Roger)	145	**1917**	»	»	»	»	»	»	»	»	»	79	33	22	585	125
VENDÉE.																
Les Sables-d'Olonne (M. de Rautlin de la Roy)	10	**1920**	»	»	»	»	»	»	»	»	»	47	81	86	»	»

(1) Les observations n'ont pas été faites pendant la période de janvier 1915 à octobre 1916 inclus.

Nota. — Les chutes de neige données en centimètres dans les observations de Chamonix ont été converties en millimètres, en prenant comme moyen de conversion 1 centimètre de neige équivaut à une densité moyenne de 1 millimètre de pluie.

REMARQUE.

Le présent Volume termine la série des Tomes III des anciennes *Annales du Bureau Central Météorologique*, relatifs aux Pluies tombées en France pendant les années 1915 à 1920, et dont l'*Office National Météorologique* a pris la publication à sa charge.

ERRATA.

PLUIE DE 1920.

Pages.		*Au lieu de :*	*Lire :*
109,	**Bosméléac** (commune d'Illifaut)	542	742
116		Laval (M. Blanchonin)	Laval (M. Blanchouin)
116,	**Chalonnes-sur-Loire**, total de l'année	505	»
117,	**Saint-Gilles-sur-Vie**, total de mars	10	»
	» de l'année	567	»
117,	**Les Sables-d'Olonne** (C. M.), total de l'année	418	»
121		Bassin de la Garonne (R. G.) au-dessous de Toulouse, etc.	Bassin de la Garonne au-dessous de Toulouse, etc.
131		Bassin du Rhône, proprement dit, cours inférieur.	Bassin du Rhône, proprement dit, cours inférieur (Rive gauche).

NOTA. — Ces changements dans les titres des deux bassins ci-dessus s'appliquent également aux Volumes antérieurs.

PLANCHES.

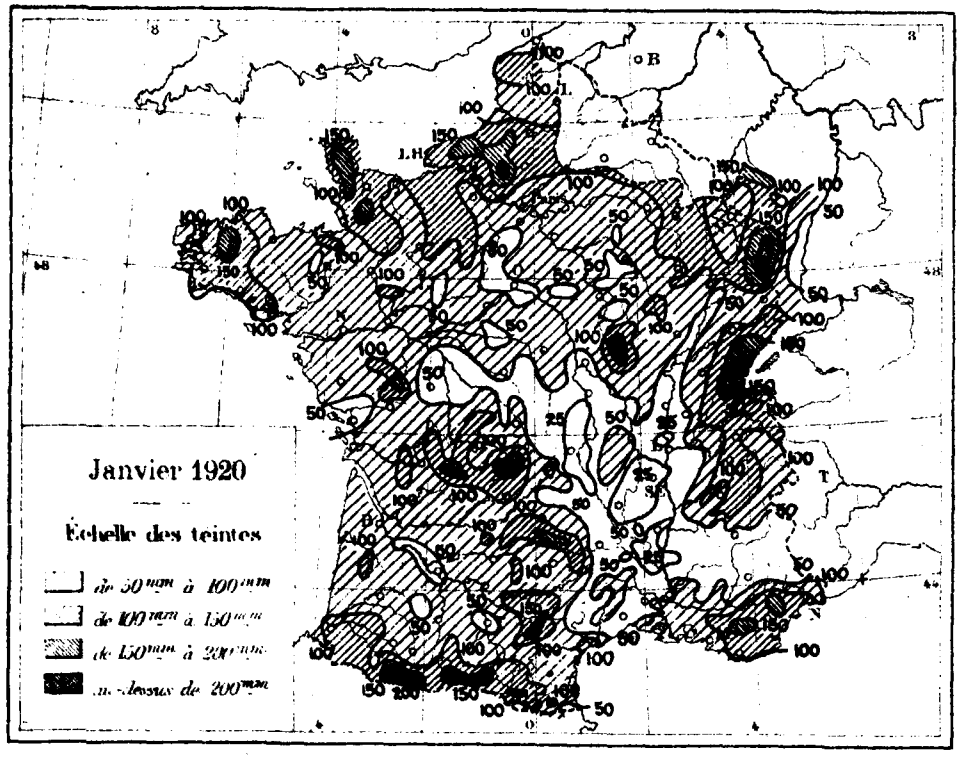
Janvier 1920
Échelle des teintes
de 50mm à 100mm
de 100mm à 150mm
de 150mm à 200mm
au-dessus de 200mm

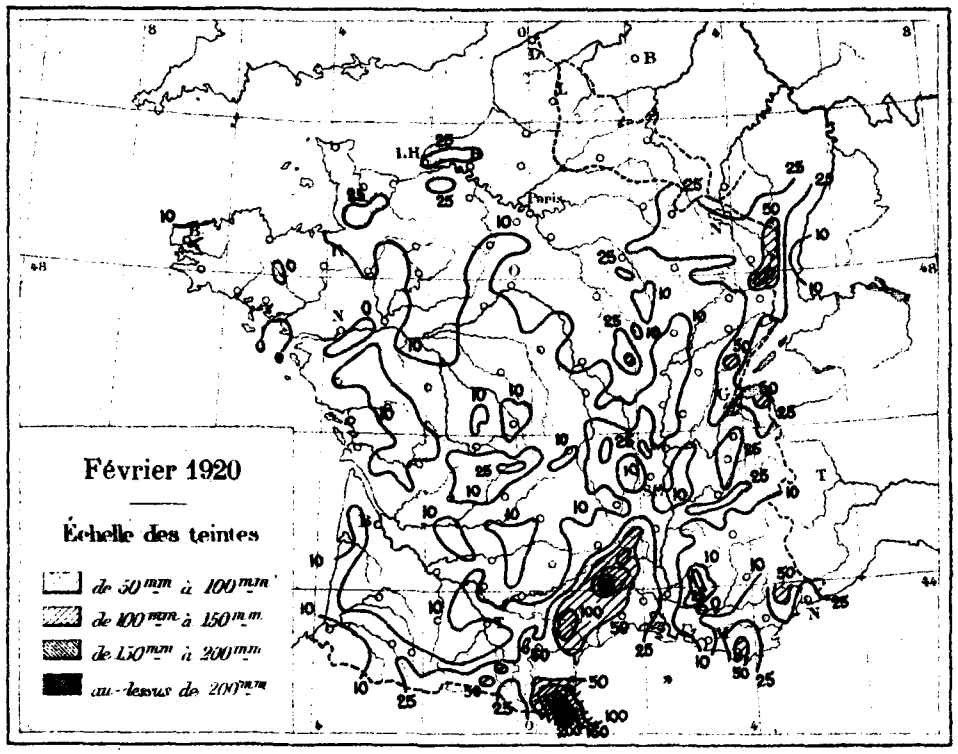
Février 1920
Échelle des teintes
de 50mm à 100mm
de 100mm à 150mm
de 150mm à 200mm
au-dessus de 200mm

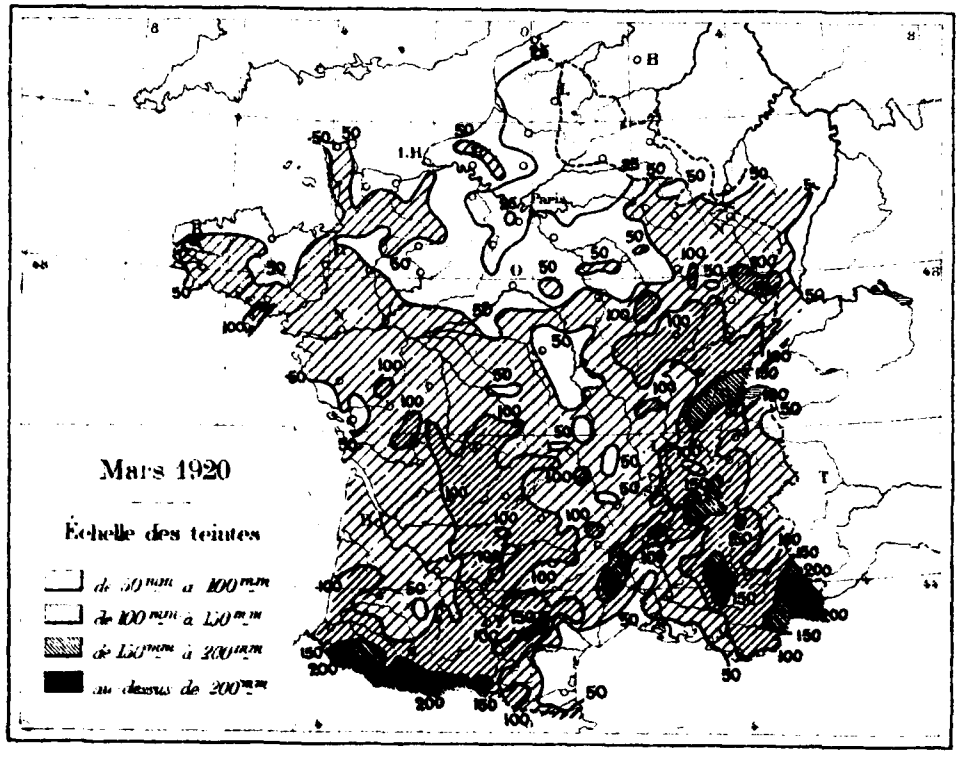
Mars 1920
Échelle des teintes
de 50mm à 100mm
de 100mm à 150mm
de 150mm à 200mm
au-dessus de 200mm

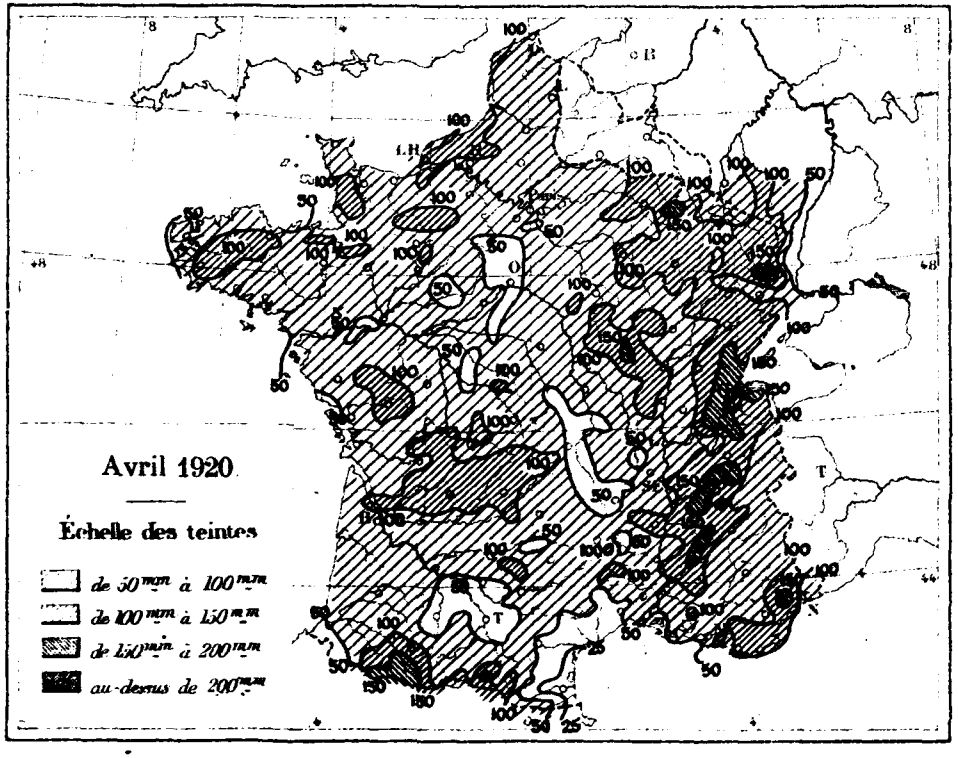
Avril 1920
Échelle des teintes
de 50mm à 100mm
de 100mm à 150mm
de 150mm à 200mm
au-dessus de 200mm

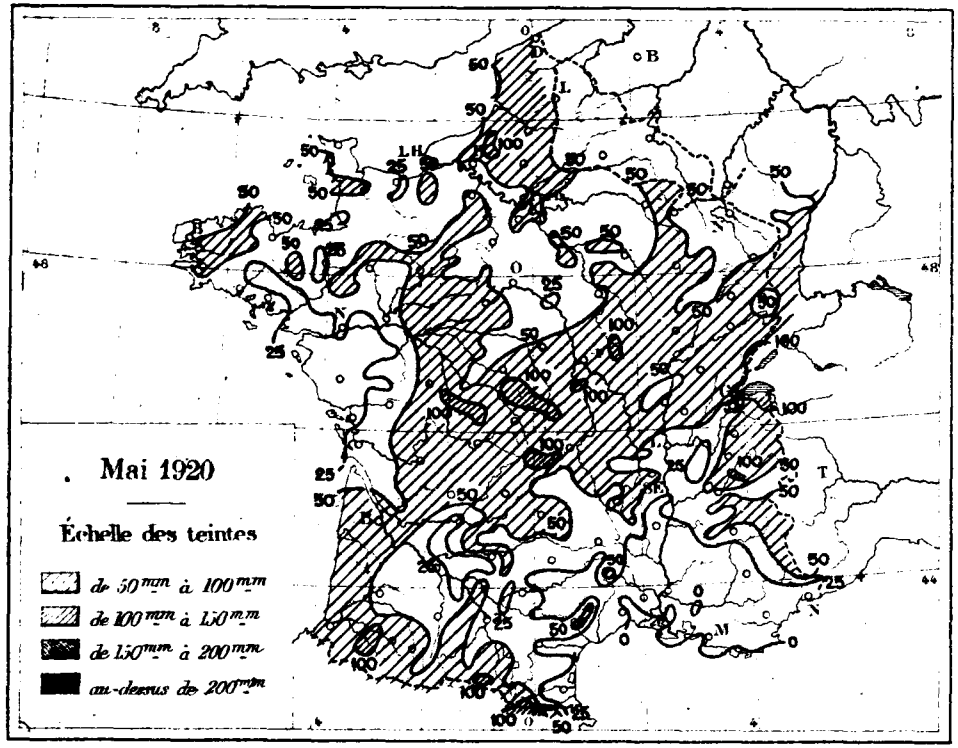
Mai 1920
Échelle des teintes
de 50mm à 100mm
de 100mm à 150mm
de 150mm à 200mm
au-dessus de 200mm

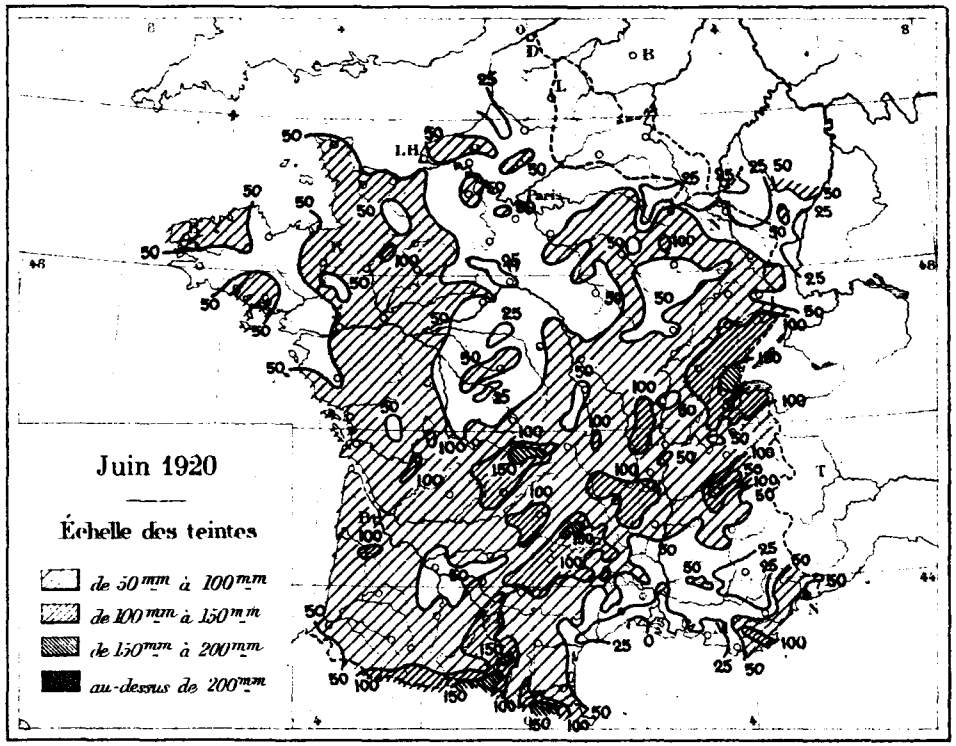
Juin 1920
Échelle des teintes
de 50mm à 100mm
de 100mm à 150mm
de 150mm à 200mm
au-dessus de 200mm

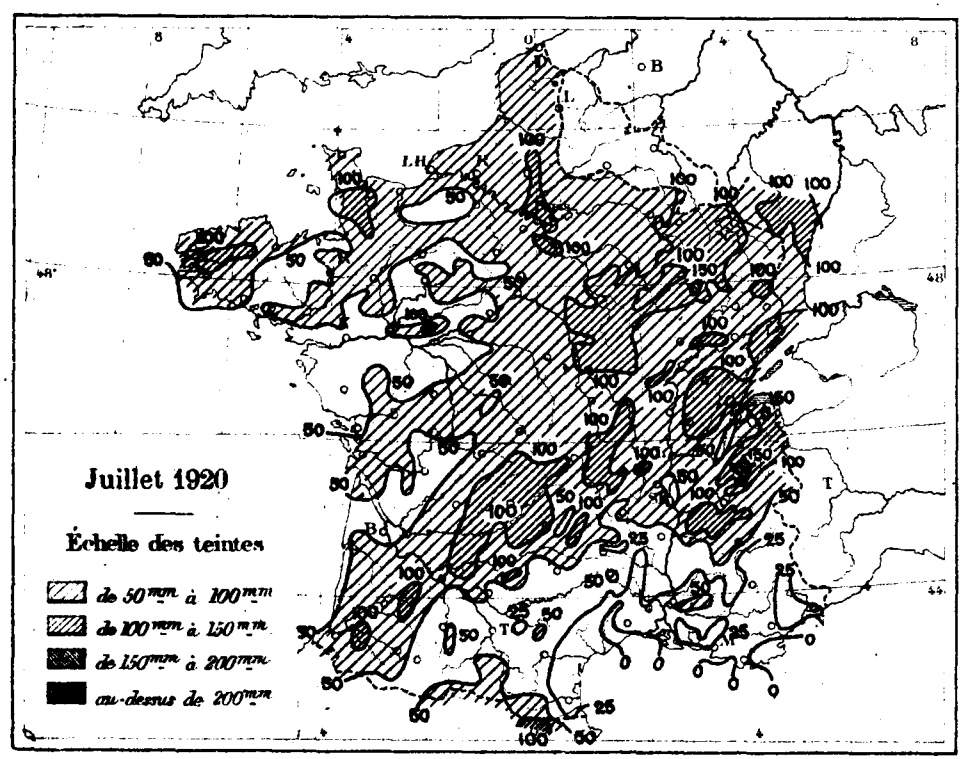
Juillet 1920
Échelle des teintes
de 50mm à 100mm
de 100mm à 150mm
de 150mm à 200mm
au-dessus de 200mm

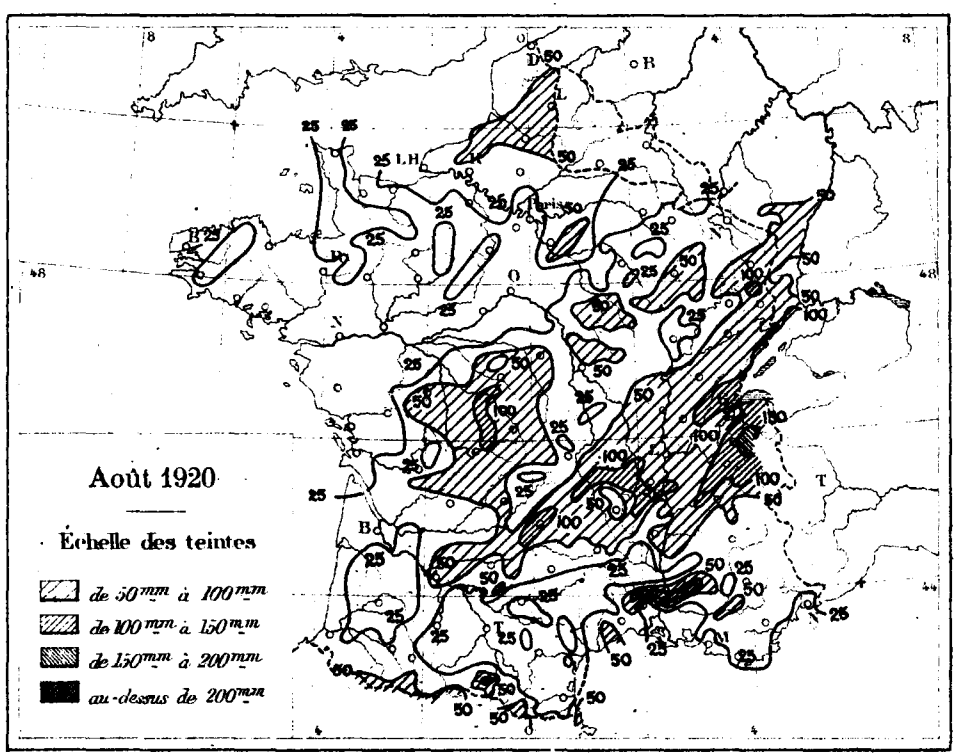
Août 1920
Échelle des teintes
de 50mm à 100mm
de 100mm à 150mm
de 150mm à 200mm
au-dessus de 200mm

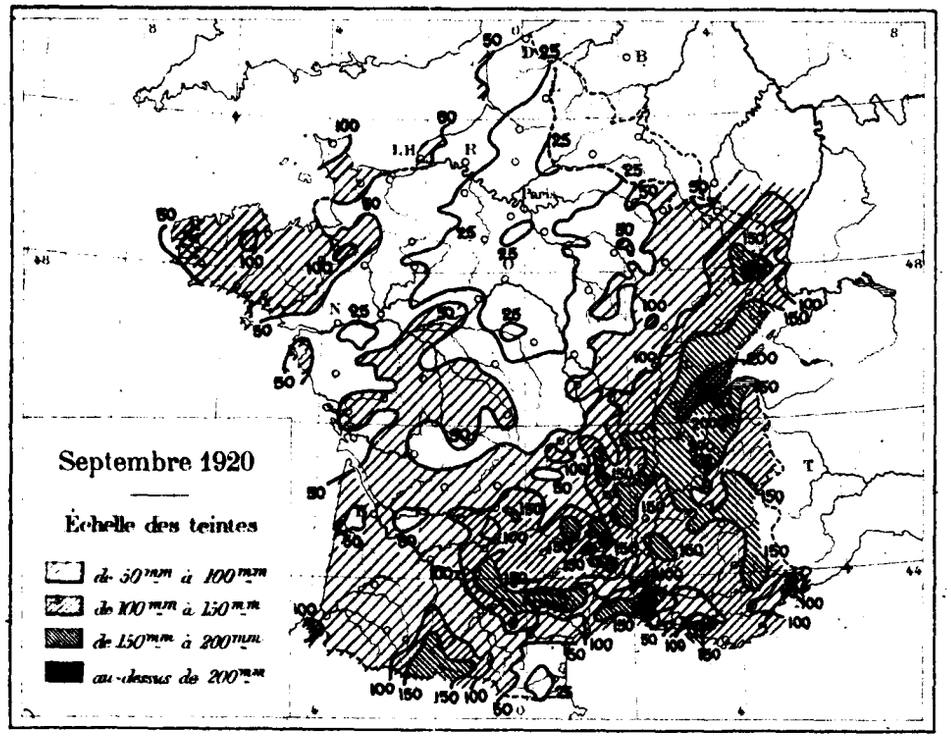
Septembre 1920
Échelle des teintes
de 50mm à 100mm
de 100mm à 150mm
de 150mm à 200mm
au-dessus de 200mm

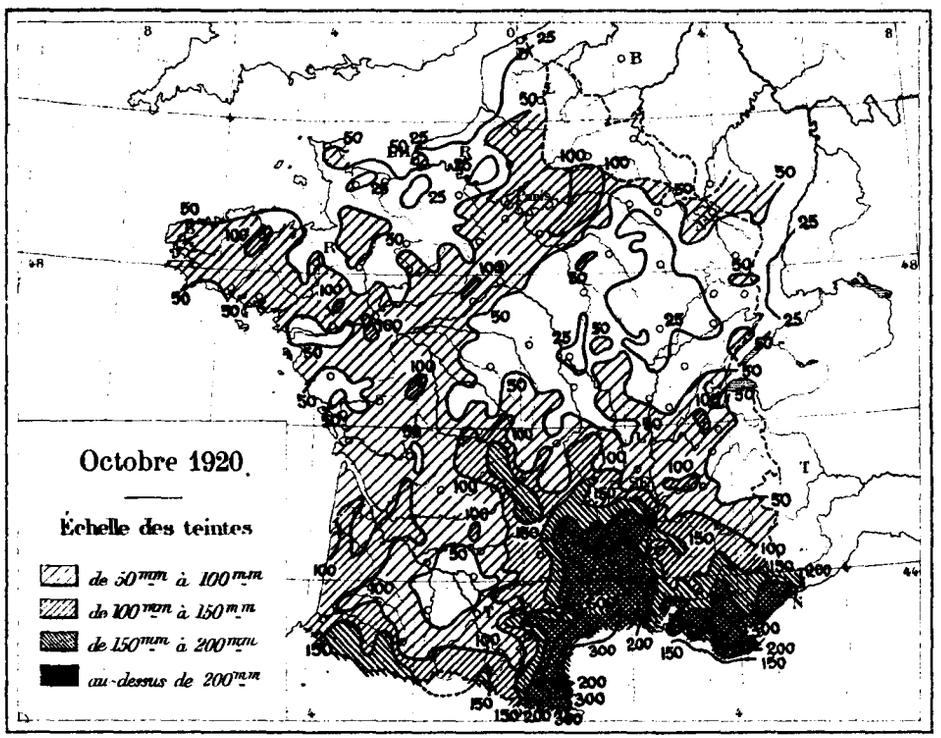
Octobre 1920
Échelle des teintes
de 50mm à 100mm
de 100mm à 150mm
de 150mm à 200mm
au-dessus de 200mm

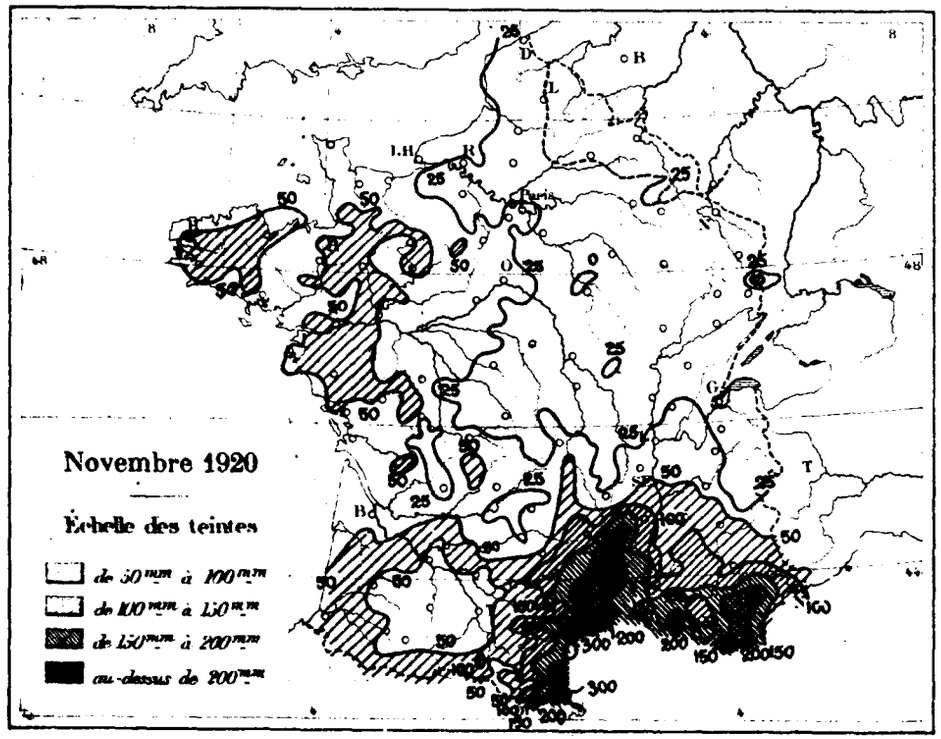
Novembre 1920
Échelle des teintes
de 50mm à 100mm
de 100mm à 150mm
de 150mm à 200mm
au-dessus de 200mm

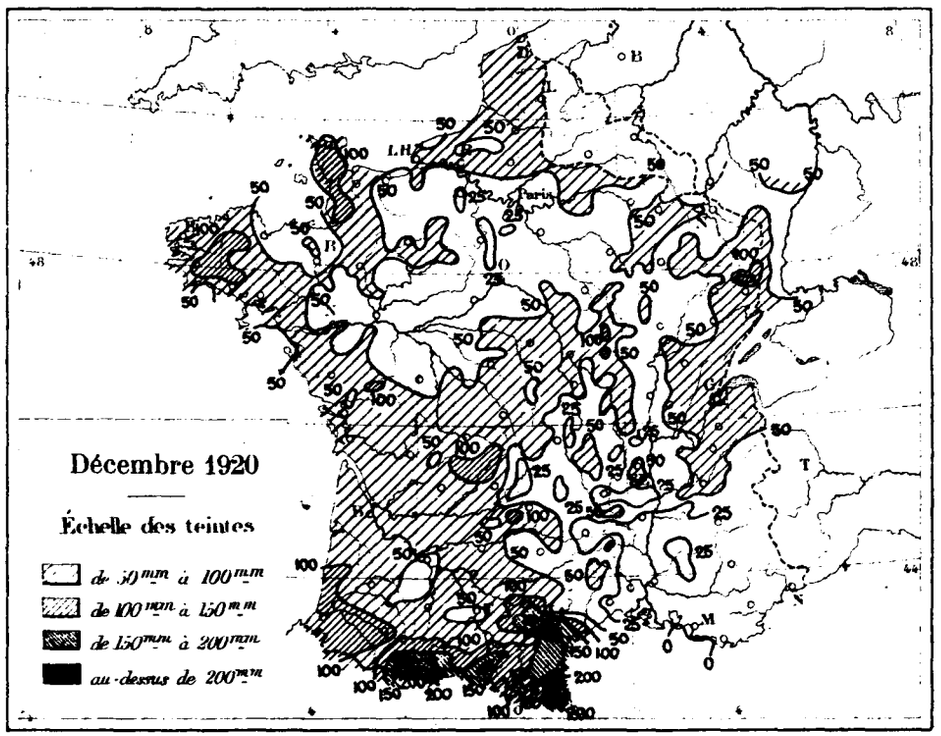
Décembre 1920
Échelle des teintes
de 50mm à 100mm
de 100mm à 150mm
de 150mm à 200mm
au-dessus de 200mm

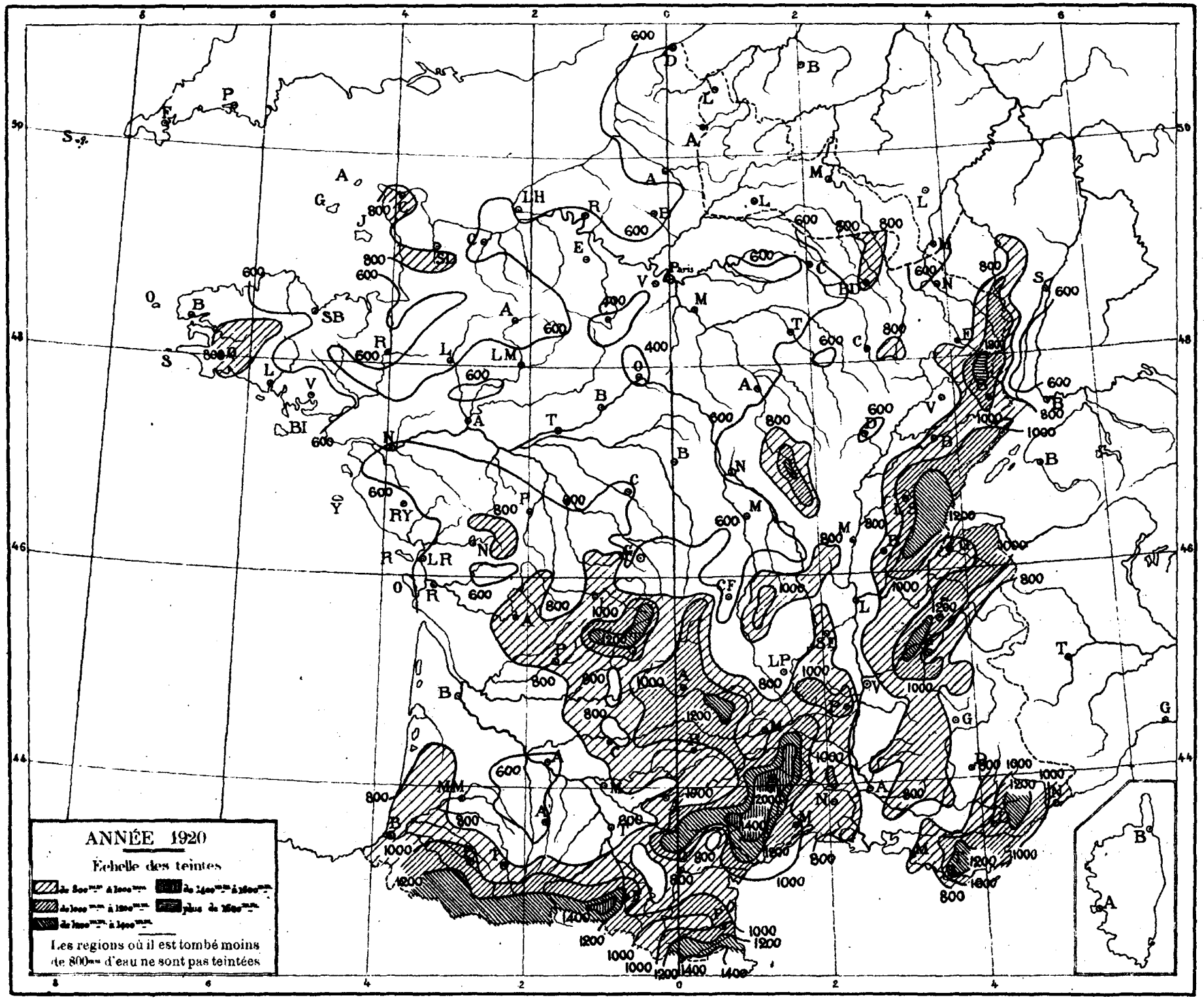
ANNÉE 1920
Echelle des teintes
Les regions où il est tombé moins de 800mm d'eau ne sont pas teintées
Paris

TABLE DES MATIÈRES.

	Pages.
TABLEAUX D'OBSERVATIONS :	
Janvier	1
Février	9
Mars	17
Avril	25
Mai	33
Juin	41
Juillet	49
Août	57
Septembre	65
Octobre	73
Novembre	81
Décembre	89
RÉSUMÉ. — Totaux mensuels; total de l'année; nombre de jours pluvieux	97
COMPLÉMENTS. — Observations pluviométriques de 3 stations situées dans les départements de la Haute-Savoie, de l'Eure-et-Loir et de la Vendée pour les années comprises entre 1909 et 1920 :	
Chamonix (Haute-Savoie), Pluies des années 1909, 1911, 1912, 1914, 1915, 1916 et 1917	135
Châteaudun (M. E. Roger), Pluies de l'année 1917	135
Les Sables-d'Olonne (M. Rautlin de la Roy), Pluies de l'année 1920	135
ERRATA	137
	Planches.
PLANCHES. — Cartes de la pluie tombée pendant chaque mois	I à III
Carte de la pluie totale en 1920	IV

PARIS. — IMPRIMERIE GAUTHIER-VILLARS ET Cie.
76612 quai des Grands-Augustins, 55.

ΑΕΙ Ο ΘΕΟΣ ΓΕΩΜΕΤΡΕΙ