ANALES DEL OBSERVATORIO NACIONAL DE SAN BARTOLOME

EN LOS ANDES COLOMBIANOS

OBSERVACIONES METEOROLOGICAS DE 1928

QC
988
.C8
A56
1928

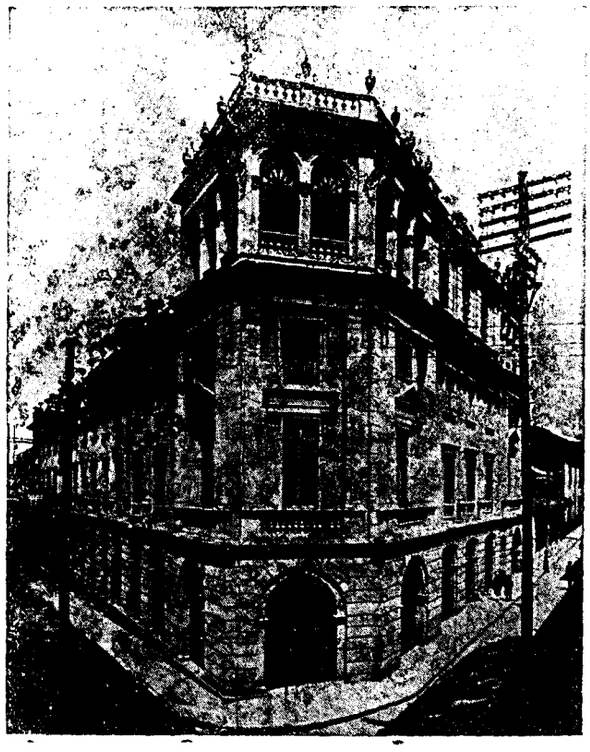

LIBRARY
NOV 3 1930
WEATHER BUREAU

DIRECCION (address).

Observatorio Nacional de San Bartolomé—Bogotá.

IMPRENTA NACIONAL—1930

National Oceanic and Atmospheric Administration

Environmental Data Rescue Program

ERRATA NOTICE

One or more conditions of the original document may affect the quality of the image, such as:

Discolored pages
Faded or light ink
Binding intrudes into the text

This document has been imaged through the NOAA Environmental Data Rescue Program. To view the original document, please contact the NOAA Central Library in Silver Spring, MD at (301) 713-2607 x124 or www.reference@nodc.noaa.gov.

Information Manufacturing Corporation
Imaging Subcontractor
Rocket Center, West Virginia
September 14, 1999

PROLOGO

Para la descripción del Observatorio y los aparatos, remitimos al lector al número 1.° de las *Notas Geofísicas y Meteorológicas* que se publicó en 1924, al dar cuenta de la fundación del nuevo Observatorio.

En este volumen damos a luz detalladamente las observaciones de Bogotá hechas en 1928, siéndonos imposible el dar numéricamente los datos de los aparatos registradores, ya por falta de personal, ya por las condiciones económicas.

En cambio, hemos procurado reunir las observaciones de algunas estaciones secundarias que empezaron a funcionar en 1924, pues es imposible publicarlas extensamente, por los gastos que esto supone.

Desde las 6 a. m. hasta las 8 p. m. anótanse de dos en dos horas las indicaciones de los aparatos de este Observatorio Central: los promedios están calculados de esas ocho observaciones. Nuestro deseo sería utilizar todos los datos de los registradores, mas esto es imposible con el escaso personal del Observatorio.

Hemos aplicado todas las correcciones comunes de la temperatura, instrumentos, etc., incluyendo en la presión atmosférica la de la gravedad normal de la latitud de 45°, conforme explicámos en los *Anales* de 1923.

La reducción al nivel del mar, tratándose de Bogotá, cuya altura es de 2,645 metros, y no conociéndose todavía métodos satisfactorios, cuando se trata de elevaciones tan grandes, la hemos omitido, siguiendo en esto el ejemplo de otros observatorios. Remitimos al lector a lo escrito en las *Notas Geofísicas*, página 64, sobre esta debatida cuestión.

Cuenta el Observatorio con los principales aparatos de meteorología, tanto de lectura directa como registradores.

No siendo necesario el conocer con toda exactitud las coordenadas del Observatorio, por no tratarse de trabajos astronómicos de precisión, hemos adoptado la latitud del Observatorio Astronómico determinada por el doctor Julio Garavito, aumentada en 4", cantidad aproximada que hemos calculado para la distancia de los dos Observatorios.

Las coordenadas son:

Latitud del Observatorio Nacional de San Bartolomé..... 4°35'59"N.

Longitud W. de Greenwich.... 74°4'52"65.

Altura de los aparatos sobre el nivel del mar:

	Metros.
Barómetro Fuess y Negretti.....	2,645.00
Anemómetros Richard.....	2,655.44
Pluviómetro.....	2,651.00

C. Cirrus.
Ci-st. Cirro-stratus.
Ci-cu. Cirro-cúmulus.
Cu. Cúmulus.
A-cu. Alto-cúmulus.
St. Stratus.
A-st. Alto-stratus.
St-cu. Strato-cúmulus.
Nb. Nimbus.
Cu-nb. Cúmulo-nimbus.
Fr-cu. Fracto-cúmulus.
Fr-nb. Fracto-nimbus.
Fr-st. Fracto-stratus.
⊕ Halo solar.
⦶ Corona solar.
Halo lunar.
Corona lunar.
Lluvia.
Lluvia inapreciable.
≡ Niebla.
Tormenta con truenos y relámpagos.
T Truenos lejanos.
Relámpagos sin truenos.
⌒ Arco iris.

El Director,

S. SARASOLA, S. J.

LA INTENSIDAD DE LAS LLUVIAS

Siempre que se trata de un estudio científico para acueducto o alcantarillado, es indispensable conocer no solamente la cantidad media de lluvias por meses sino también su intensidad. Dos factores entran en el cálculo de la intensidad de la lluvia, a saber: su duración en minutos y la cantidad de agua recogida en ese tiempo.

Los autores han señalado diversos tipos como *standard* para apreciar la fuerza del agua caída; así, por ejemplo, Inglaterra tomó como sistema de lluvia excesiva el que durante cinco minutos se recogieran en el pluviómetro más de 7 milímetros.

Otros han considerado como lluvia excesiva la cantidad de 1 milímetro por minuto; y en realidad, si la duración llegara a ser de treinta minutos para arriba, la precipitación podría considerarse como excesiva.

Es muy difícil poder dar reglas generales para todos los países, y en una misma nación hay que atender a las distintas regiones. En Colombia, por ejemplo, no faltan ciudades en que de vez en cuando en los aguaceros violentos se recogen 80 o más milímetros en un par de horas.

Cuando se trata de estudiar la intensidad de las lluvias para los fines de la agricultura también es importante tener en cuenta los dos factores de que hablábamos más arriba; pero el agricultor debe conocer sobre todo la distribución de la lluvia por meses, sabiendo cuál es la época aproximada en que empieza la época de las lluvias y cuándo cesan éstas. No son los mismos los fines de un ingeniero que estudia el alcantarillado de una ciudad o los de un hacendado que necesita saber si la época es propicia o nó para las siembras.

Tenemos pues que los criterios pueden variar acerca del carácter de las lluvias en los diferentes países y que la clasificación hecha en algunos libros no puede servir para todas las naciones, siendo por consiguiente necesario el concretar el estudio a una región dsterminada, estudiando además las condiciones topográficas y geológicas de la región en cada caso.

Hay varios métodos de medir la cantidad de precipitación acuosa, y el más sencillo consiste en leer todos los días de lluvia la altura del pluviómetro.

Esto, que basta para conocer en general la distribución de las lluvias, no es suficiente para un ingeniero, quien necesita saber la intensidad máxima en determinado tiempo. Con este fin se tienen los pluviógrafos, que dan los dos elementos de la cantidad y su duración gráficamente, como el aparato de Fuess, que tiene este Observatorio.

Es muy frecuente considerar el año del calendario, a saber: desde enero a diciembre, inclusive, como el año de sequías o de lluvias; lo cual puede conducir a errores, cuando se trata de un estudio científico, porque muy bien puede suceder que la sequía o la intensidad de las lluvias se efectúen en los últimos meses del año y primeros del siguiente. Por eso, después de una serie de observaciones durante varios años, una vez que se ha estudiado el carácter pluviométrico de la región, debe el ingeniero fijar los años, por decirlo así, pluviométricos, poniendo a un lado los meses de sequía y al otro la época lluviosa.

Otro dato que tampoco conviene olvidar, sobre todo en las regiones tropicales y donde los aguaceros se suceden con frecuencia, es el de estudiar no solamente su intensidad en determinado tiempo, sino la frecuencia con que estos aguaceros se suceden o ya en un mismo día o en distintos días, con interrupciones de algunas horas. La razón es clara, porque la sucesión de esas cantidades enormes de agua hace que el terreno esté completamente saturado, y por consiguiente, habiendo relativamente poca infiltración, hay más peligro de que puedan sobrevenir fuertes avenidas. Esto sucede sobre todo en las regiones donde la temperatura sube mucho y en las costas del Pacífico, donde la precipitación es en general mucho más abundante.

¿Qué criterio debe seguir un ingeniero al trazar los planos del alcantarillado de una ciudad?

Si cuenta con datos pluviométricos, debe, ante todo, estudiarlos detenidamente; pero de todos modos puede asegurarse que la cantidad de un milímetro de lluvia por cada minuto es conveniente que lo tenga presente para dar el conveniente diámetro a las tuberías.

Podrá variar esta regla de un punto a otro en la mayor parte de las regiones de Colombia, pero en general creemos que es una norma bastante segura para trabajos de esta clase.

LOS RIOS Y LOS ESTUDIOS PLUVIOMETRICOS

Que Colombia tenga una riqueza inmensa en sus ríos y caídas de agua, y que el aprovechamiento de la llamada hulla blanca puede ser una fuente para el desarrollo de las industrias, nadie lo podrá negar. La misma topografía del país está indicando que debe haber una cantidad enorme de agua disponible para aprovechar las fuerzas naturales, y un ingeniero extranjero, después de haber estudiado la hidrología de algunas regiones, no dudaba en afirmar que mayor era la riqueza hidrológica en Colombia que la de los mismos petróleos.

Infiérese de aquí la necesidad del estudio de las hoyas hidrográficas, la distribución de las lluvias y el caudal de agua que llevan los ríos. Existen en varias naciones los servicios hidrográficos nacionales, además del servicio meteorológico, que reúne los datos sobre las precipitaciones atmosféricas. El mecanismo hidrológico en todas partes es bastante complicado, porque entran factores muy diversos que influyen en la cantidad de lluvias, como son las temperaturas, las condiciones topográficas, las corrientes aéreas, etc. En Colombia la complicación es todavía mayor, por la situación especial de sus cordilleras y el relieve de sus terrenos, donde en una distancia relativamente pequeña se pasa de una temperatura fría a un calor ardiente.

Todo estudio hidrológico debe fijarse en los caudales máximos y mínimos, no solamente del río principal, sino de sus afluentes, incluyendo al mismo tiempo la permeabilidad de los terrenos.

Querer abarcar en un servicio hidrográfico todos los ríos más principales de Colombia, creemos que sería un plan demasiado extenso y cuya organización exigiría muchos gastos; pero sí sería sumamente útil organizar el estudio de algunas hoyas hidrográficas que podrían servir más tarde para establecer nuevas industrias, aprovechando la fuerza de las aguas. Es de suma importancia calcular los caudales de agua disponibles en determinadas regiones durante las diversas épocas del año.

Todo río tiene, por decirlo así, sus características especiales que dependen de la topografía y de las precipitaciones atmosféricas de la región. Mas como los ríos tienen en general sus afluentes, no es menos importante estudiar el régimen fluviómetro de las cabeceras.

Como dice muy bien el señor Domingo en los *Estudios pluviométricos y la previsión de caudales fluviales*, "se comprende la importancia que hoy tiene la resolución de problema tan principal como el del cálculo de caudales partiendo de las precipitaciones atmosféricas. Desgraciadamente en el fenómeno de la circulación fluvial intervienen tan numerosas variables, que la ley que tratase de interpretarlo necesariamente habría de prescindir de muchas de ellas, y aun así resultaría en extremo compleja. Belgrand, y después Maillet, fueron los que en realidad abordaron primeramente el problema de una manera racional, al estudiar la cuenca del Sena, estableciendo relaciones entre períodos lluviosos y las crecidas que acarrean, y estudios importantes fueron realizados por Keller en Alemania, Penck en Austria y Lauterburg en Suiza, en los ríos de sus respectivos países."

No conocemos en Colombia ningún estudio parecido sobre los principales ríos que bañan su territorio, y por eso creemos sería muy importante estudiar los siguientes problemas:

1.° Durante varios años se debieran hacer observaciones sobre la amplitud máxima y mínima de la cantidad de agua que llevan los ríos para poder establecer el coeficiente o módulo de rendimiento. De esta manera con la observación diaria se podría calcular o prever el caudal de agua.

2.° Ese estudio llevaría a determinar la curva del régimen fluvial, ya por meses o por épocas, pudiendo así fijar aproximadamente la cantidad de agua disponible para la industria.

3.° La curva de frecuencia de los aforos nos llevaría a calcular la fórmula de irregularidad que más o menos presentan todos los ríos, siendo, por consiguiente, más fácil prever las avenidas en función de la precipitación atmosférica, lo mismo que el estiaje, o sea el nivel más bajo de las aguas.

¿En qué hoyas hidrográficas se debería iniciar esta clase de investigaciones? Corre el peligro de que se quiera abarcar demasiado, como ha sucedido con otros problemas, y por lo mismo una comisión de ingenieros debiera

fijar las regiones que sean más aptas para una explotación hidroeléctrica, fijándose en aquellos puntos que más se prestan para el desarrollo de industrias futuras. También se podrían estudiar aquellas regiones que por estar más próximas a importantes ciudades, pudieran servir por sus condiciones hidrográficas para proveer de agua e instalar acueductos para la población.

Una vez fijadas las regiones debería constituírse un centro que organizara el servicio hidrográfico, adonde fueran todos los datos recogidos, tanto de los aforos hechos como de las lluvias y su régimen. De este modo en unos cuantos años se tendría una base para investigaciones ulteriores que se podrían aprovechar en la industria, clasificando los ríos y las regiones según las características que presentaran.

Siendo Colombia un país cuyas cordilleras y terrenos presentan una variedad sumamente grande, es muy expuesto querer aplicar fórmulas que se han establecido para otras regiones, sin tener de antemano observaciones locales. Ni los Alpes, ni las Montañas Rocosas de los Estados Unidos tienen que ver nada con las montañas y condiciones climatológicas de Colombia. Es, por consiguiente, muy expuesto querer aplicar las leyes deducidas para esas regiones a estas zonas tropicales, que nada tienen que ver con los países de altas latitudes.

S. SARASOLA, S. J.

Resumen de las observaciones de 1928 en algunas estaciones secundarias.

TUNJA

MESES	TEMPERATURA A LA SOMBRA					Lluvia en mm.	Viento dominante
	Máxima absoluta	Mínima absoluta	Máxima media	Mínima media	Media		
Enero	19.0	7.2	18.0	9.7	13.8	28.6	S
Febrero	19.3	8.8	18.3	10.8	14.6	18.3	S
Marzo	19.6	9.8	18.0	11.2	14.6	50.3	S
Abril	20.2	10.0	18.5	11.5	15.0	35.2	S
Mayo	20.2	10.0	18.1	11.3	14.7	92.0	S
Junio	19.4	8.8	17.2	10.4	13.8	61.0	S
Julio	19.0	8.7	16.6	10.0	13.3	48.8	S
Agosto	17.4	8.4	16.0	9.8	12.9	22.6	S
Septiembre	18.4	8.2	16.8	9.8	13.3	26.4	S
Octubre	18.8	8.3	17.1	10.1	13.6	26.2	S
Noviembre	18.5	9.0	16.8	10.9	13.8	141.5	S
Diciembre	19.0	7.6	17.1	10.0	13.6	41.5	S y SE
AÑO	20.2 12 abril 4 mayo	7.2 15 enero	17.4	10.5	13.9	592.4	S

VILLAVICENCIO

MESES	TEMPERATURA A LA SOMBRA					Lluvia en mm.	Viento dominante
	Máxima absoluta	Mínima absoluta	Máxima media	Mínima media	Media		
Enero	33.2	20.0	31.7	22.0	26.8	14.9	NW
Febrero	33.5	22.0	31.3	24.2	27.8	34.9	NW
Marzo	33.0	21.0	30.0	23.0	26.5	284.9	NW
Abril	31.5	21.0	29.7	22.2	25.9	382.9	NW
Mayo	30.7	20.0	28.2	21.1	24.7	663.7	NW
Junio	30.0	19.5	28.1	20.8	24.4	759.4	NW
Julio	30.0	19.0	27.5	20.5	24.0	542.8	NW y N
Agosto	31.0	19.5	28.7	20.7	24.7	354.7	NW y N
Septiembre	32.0	20.0	29.4	20.9	25.2	387.0	NW y N
Octubre	31.5	20.0	29.6	21.3	25.4	337.1	NW
Noviembre	31.5	20.5	29.9	21.6	25.8	639.7	NW
Diciembre	32.0	20.0	30.1	21.6	25.8	213.3	NW y N
AÑO	33.5 2 fbro.	19.0 9 julio	29.5	21.7	25.6	4.615.3	NW

Resumen de las observaciones de 1928 en algunas estaciones secundarias.

SAN MARTIN

MESES	TEMPERATURA A LA SOMBRA					Lluvia en mm.	Viento dominante
	Máxima absoluta	Mínima absoluta	Máxima media	Mínima media	Media		
Enero	33.0	20.0	30.7	21.2	25.9	0.0	W y E
Febrero	38.0	23.0	35.0	24.5	29.8	121.0	N y E
Marzo	34.0	21.0	30.9	22.9	26.9	307.0	NE y W
Abril	33.0	20.0	30.8	21.6	26.2	225.6	N y E
Mayo	33.0	19.0	29.8	21.2	25.5	431.5	S y N
Junio	32.0	19.5	29.5	20.8	25.1	209.5	N y W
Julio	32.0	20.0	29.6	20.5	25.1	240.0	S y SE
Agosto	32.0	19.0	30.5	20.3	25.4	144.7	S y W
Septiembre	33.0	19.0	30.6	20.7	25.6	211.9	W y S
Octubre	33.0	20.0	30.2	20.8	25.5	208.8	W y N
Noviembre	31.0	20.0	29.9	21.2	25.6	244.0	N y W
Diciembre	31.0	20.0	29.5	21.2	25.3	72.0	N y E
AÑO	38.0 25 y 27 fbro.	19.0 Varias	30.6	21.4	26.0	2416.0	N y W

SAN JUANITO

MESES	TEMPERATURA A LA SOMBRA					Lluvia en mm.
	Máxima absoluta	Mínima absoluta	Máxima media	Mínima media	Media	
Enero	23.0	9.0	21.5	11.5	16.5	5.0
Febrero	24.0	11.0	22.3	13.0	17.6	21.3
Marzo	24.0	12.0	21.9	13.2	17.6	110.0
Abril	32.0	12.0	23.2	13.6	18.4	209.8
Mayo	32.0	12.0	22.2	13.6	17.9	343.3
Junio	25.0	12.0	20.7	13.0	16.8	272.6
Julio	22.0	11.0	18.7	12.7	15.7	255.5
Agosto	.....	.....	.....	.....	.....	213.7
Septiembre	.....	.....	.....	.....	.....	156.0
Octubre						
Noviembre						
Diciembre						
AÑO	32.0 30 abril 10 mayo	9.0 9 enero	21.5	12.9	17.2	1587.2

Resumen de las observaciones de 1928 en algunas estaciones secundarias.

PASTO

MESES	TEMPERATURA A LA SOMBRA					Lluvia en mm.	Viento dominante
	Máxima absoluta	Mínima absoluta	Máxima media	Mínima media	Media		
Enero	22.0	6.0	19.5	9.3	14.4	74.6	SE y NW
Febrero	22.0	8.0	18.0	11.0	14.5	109.7	SE y NW
Marzo	23.0	7.0	19.2	9.8	14.5	149.8	NW y SE
Abril	23.5	8.0	18.9	10.5	14.7	70.0	SE
Mayo	23.0	8.0	19.5	10.5	15.0	41.1	SE
Junio	22.0	5.8	18.1	10.1	14.1	13.9	SE
Julio	21.5	6.5	18.3	9.8	14.0	1.6	SE
Agosto	20.0	4.0	17.2	8.5	12.9	29.0	SE
Septiembre	24.0	7.0	18.5	9.7	14.1	12.2	SE
Octubre	24.5	4.0	20.1	9.6	14.8	44.1	E
Noviembre	24.5	7.0	21.4	10.6	16.0	209.6	NW y W
Diciembre	24.0	6.0	19.4	10.4	14.9	115.8	NW y SE
AÑO	24.5 14 octub.	4.0 Varias	19.0	10.0	14.5	871.4	SE

POPAYAN

MESES	TEMPERATURA A LA SOMBRA					Lluvia en mm.	Viento dominante
	Máxima absoluta	Mínima absoluta	Máxima media	Mínima media	Media		
Enero	25.5	12.8	23.3	14.6	18.9	246.5	W y SW
Febrero	26.8	13.2	23.3	15.2	19.3	168.9	W y SW
Marzo	24.5	12.0	22.0	14.7	18.3	246.9	SW y NW
Abril	24.8	13.0	22.9	14.9	18.9	104.9	NW y SW
Mayo	23.8	12.8	22.3	14.9	18.6	70.2	NW y SW
Junio	24.3	12.5	22.1	14.3	18.2	118.6	NW
Julio	27.0	11.0	24.6	13.8	19.2	13.2	SW
Agosto	26.2	10.0	23.5	12.8	18.2	0.0	S y W
Septiembre	27.8	11.5	23.7	14.2	19.0	126.1	W
Octubre	26.2	11.2	23.4	14.3	18.8	239.8	S y N
Noviembre	24.2	14.3	22.2	15.5	18.8	485.4	W y S
Diciembre	24.3	13.6	22.1	15.2	18.7	335.0	W y SW
AÑO	27.8 1.º spbre.	10.0 5 agosto	23.0	14.5	18.7	2155.5	W y SW

Resumen de las observaciones de 1928 en algunas estaciones secundarias.

CALI

MESES	TEMPERATURA A LA SOMBRA					Lluvia en mm.	Viento dominante
	Máxima absoluta	Mínima absoluta	Máxima media	Mínima media	Media		
Enero	31.2	17.5	29.1	19.1	24.1	176.8	E y SW
Febrero	31.5	18.0	29.3	19.8	24.5	119.3	E y SW
Marzo	31.2	17.0	28.3	19.1	23.7	167.9	E y NE
Abril	30.8	18.3	28.6	19.6	24.1	162.2	E y SE
Mayo	30.4	18.8	28.9	19.7	24.3	70.3	E y SE
Junio	31.2	17.8	28.7	19.3	24.0	93.3	E y NE
Julio	33.2	15.6	30.3	18.9	24.6	29.3	E y NE
Agosto	33.6	17.2	30.2	18.6	24.4	8.0	NE y SW
Septiembre	33.2	16.8	30.3	19.0	24.7	32.1	NE y W
Octubre	32.2	17.6	29.8	19.0	24.4	126.2	SW y SE
Noviembre	29.4	17.8	27.6	19.1	23.3	260.5	SW y W
Diciembre	30.0	17.8	27.7	19.1	23.4	299.7	SW y SE
AÑO	33.6 31 agosto	15.6 9 julio	29.1	19.2	24.1	1545.6	E

BUCARAMANGA

MESES	TEMPERATURA A LA SOMBRA					Lluvia en mm.	Viento dominante
	Máxima absoluta	Mínima absoluta	Máxima media	Mínima media	Media		
Enero	26.9	20.0	25.8	21.2	23.5	55.1	NNW
Febrero	28.8	20.5	26.6	21.7	24.2	88.7	NNW y N
Marzo	27.3	19.2	25.8	21.3	23.6	93.1	NNW
Abril	27.4	20.1	26.2	21.7	23.9	163.4	NNW
Mayo	27.0	20.4	26.1	21.5	23.8	151.3	NNW y N
Junio	28.0	19.4	25.9	20.7	23.3	82.9	NNW
Julio	28.2	19.8	26.2	21.3	23.8	52.4	NW y NNW
Agosto	28.0	19.4	26.2	20.8	23.5	73.1	NNW
Septiembre	28.0	19.5	26.4	20.6	23.5	67.7	NNW y N
Octubre	28.3	20.0	26.3	21.1	23.7	152.0	NNW y NW
Noviembre	26.2	18.8	24.8	20.2	22.5	160.8	NNW y N
Diciembre	27.0	19.5	25.2	20.3	22.7	23.2	NW y NNW
AÑO	28.8 24 fbro.	18.8 7 nbre.	26.0	21.0	23.5	1163.7	NNW

Resumen de las observaciones de 1928 en algunas estaciones secundarias.

IBAGUE

MESES	TEMPERATURA A LA SOMBRA					Lluvia en mm.	Viento dominante
	Máxima absoluta	Mínima absoluta	Máxima media	Mínima media	Media		
Enero	26.0	17.0	25.0	18.5	21.7	5.0	NE
Febrero	27.5	16.4	25.4	18.0	21.7	189.0	NE
Marzo	26.5	16.0	24.6	17.7	21.2	211.0	NE
Abril	25.0	15.0	24.3	18.0	21.1	376.5	NE y N
Mayo	25.5	16.2	24.3	18.1	21.2	257.5	NE y N
Junio	25.5	16.4	24.3	17.6	21.0	174.6	NE y N
Julio	27.2	17.0	25.2	18.6	21.9	26.0	N y NE
Agosto	28.0	18.0	26.0	18.9	22.4	4.0	NE y N
Septiembre	26.0	17.0	25.0	17.9	21.5	198.0	NE
Octubre	26.5	17.0	25.4	18.5	21.9	89.0	NE
Noviembre	25.5	16.3	24.4	17.8	21.1	242.0	NE
Diciembre	25.5	17.0	24.5	17.9	21.2	53.0	NE
AÑO	28.0 4 agosto	15.0 12 abril	24.9	18.1	21.5	1825.6	NE

MANIZALES

MESES	TEMPERATURA A LA SOMBRA					Lluvia en mm.	Hacienda "Hamburgo," Victoria (Caldas) Lluvia en mm.
	Máxima absoluta	Mínima absoluta	Máxima media	Mínima media	Media		
Enero	.....	.....	.....	.....	.....	.....	240.0
Febrero	23.0	16.0	21.7	17.3	19.5	137.7	272.7
Marzo	24.0	16.0	21.5	17.0	19.3	184.5	434.5
Abril	.....	.....	.....	.....	.....	.....	199.5
Mayo	.....	.....	.....	.....	.....	.....	316.0
Junio	25.0	15.0	22.2	17.0	19.6	99.5	158.3
Julio	25.0	16.0	23.1	17.2	20.1	39.2	64.0
Agosto	25.0	15.0	22.6	16.9	19.8	175.0	265.5
Septiembre	.....	.....	.....	.....	.....	.....	389.8
Octubre	25.0	15.0	22.2	16.9	19.5	266.0	506.0
Noviembre	23.0	17.0	21.3	17.3	19.3	622.0	1256.7
Diciembre	24.0	16.0	21.6	16.6	19.1	322.0	358.0
AÑO	25.0 Varias	15.0 Varias	22.0	17.0	19.5	1845.9	4461.0

Observaciones meteorológicas

TUMACO—1927

MESES	LLUVIAS			BAROMETRO	TEMPERATURAS	
	Total en mm.	Dias de lluvia	Cantidad maxima y su fecha	mm.	Máxima	Minima
Enero	.....	....	.....	.....	.....	... .
Febrero	235.5	14	116.5 (19)	759.17	28.0	24.9
Marzo	468.1	10	79.0 (29)	758.29	28.3	24.1
Abril	232.9	12	.....	756.93	28.9	24.3
Mayo	221.0	22	57.5 (4)	757.8	28.6	24.0
Junio	258.9	14	92.0 (26)	757.1	28.1	23.6
Julio	117.3	13	47.5 (6)	756.6	29.3	23.7
Agosto	104.0	10	28.0 (26)	756.9	29.4	23.7
Septiembre	240.3	18	95.5 (21)	756.0	29.6	23.6
Octubre	112.2	18	21.9 (12)	757.2	29.6	23.6
Noviembre	252.0	....	.....	755.8	28.1	23.6
Diciembre	71.6	12	16.4 (30)	756.0	28.9	23.9
AÑO	2313.8	143	116.5 19 febrero	757.1	29.6	23.6

1928

MESES	LLUVIAS			BAROMETRO	TEMPERATURAS	
	Total en mm.	Dias de lluvia	Cantidad máxima y su fecha	mm.	Máxima	Minima
Enero	440.0	23	111.8 (28)	756.4	28.6	23.4
Febrero	377.7	22	93.0 (7)	755.4	29.1	23.9
Marzo	285.0	28	51.8 (21)	756.3	29.8	23.3
Abril	402.0	24	105.5 (4)	754.0	30.0	24.1
Mayo	428.3	29	44.5 (12)	755.9	29.3	24.0
Junio	290.8	25	.....	755.4	28.3	23.7
Julio	135.8	18	70.0 (6)	756.2	29.0	23.8
Agosto	167.0	31	39.0 (11)	756.9	29.2	23.5
Septiembre	83.1	20	34.6 (28)	756.0	29.5	23.6
Octubre	188.7	21	76.0 (28)	754.5	28.6	24.0
Noviembre	47.9	10	28.2 (28)	755.0	27.3	23.6
Diciembre	227.9	19	50.0 (28)	754.8	29.3	24.0
AÑO	3074.2	270	111.8 28 enero	755.6	30.0	23.3

BAROMETRO

en milímetros, reducido a 0° C., y a la gravedad normal: ésta es de—1.48

500 mm. +

Días	6h	8h	10h	12h	14h	16h	18h	20h	Máx.a	Mín.a	Oscil.	Media.
1	59.5	60.5	60.6	60.0	58.6	58.5	58.9	59.9	60.6	58.5	2.1	59.6
2	59.8	60.8	61.0	59.9	59.0	58.9	59.5	60.8	61.0	58.9	2.1	60.0
3	60.1	61.2	61.3	60.1	59.1	58.8	59.3	60.0	61.3	58.8	2.5	60.0
4	60.0	61.3	61.3	60.5	59.4	59.1	59.5	60.5	61.3	59.1	2.2	60.2
5	60.3	61.1	61.4	60.4	59.5	59.4	59.8	60.5	61.4	59.4	2.0	60.3
6	60.3	61.4	61.3	60.3	59.1	59.4	59.7	60.5	61.4	59.1	2.3	60.2
7	60.4	61.4	61.3	60.2	59.0	58.8	59.4	60.2	61.4	58.8	2.6	60.1
8	59.8	60.8	60.8	59.7	58.5	58.3	58.9	59.8	60.8	58.3	2.5	59.6
9	59.8	60.5	60.8	59.6	58.5	58.5	59.0	59.9	60.8	58.5	2.3	59.6
10	59.9	60.9	61.0	60.0	59.0	58.8	59.4	60.4	61.0	58.8	2.2	59.9
11	60.6	61.3	61.2	59.8	58.7	58.6	59.3	60.3	61.3	58.6	2.7	60.0
12	60.1	60.9	60.6	59.5	58.5	58.2	58.9	59.7	60.9	58.2	2.7	59.6
13	59.5	60.7	60.6	59.5	58.5	58.5	59.0	59.7	60.7	58.5	2.2	59.5
14	59.9	60.9	60.7	60.0	58.6	58.5	59.4	60.0	60.9	58.5	2.4	59.7
15	59.9	60.7	60.8	59.7	58.8	58.6	59.0	59.7	60.8	58.6	2.2	59.6
16	59.4	60.5	60.2	59.2	58.0	58.0	58.6	59.5	60.5	58.0	2.5	59.2
17	59.1	60.1	60.0	58.8	57.6	57.8	58.3	59.0	60.1	57.6	2.5	58.8
18	58.9	59.9	59.8	58.9	57.6	58.0	58.5	59.1	59.9	57.6	2.3	58.8
19	59.0	60.0	60.0	59.4	58.5	58.0	58.5	59.5	60.0	58.0	2.0	59.1
20	59.6	60.6	60.4	59.6	58.6	58.4	59.0	59.8	60.6	58.4	2.2	59.5
21	59.9	60.7	60.8	60.0	58.6	58.5	59.0	59.6	60.8	58.5	2.3	59.6
22	59.5	60.5	60.6	60.2	58.7	58.1	58.5	59.6	60.6	58.1	2.5	59.5
23	59.0	59.9	60.4	58.9	58.1	58.0	58.1	58.8	60.4	58.0	2.4	58.9
24	58.9	59.4	59.3	58.5	57.6	57.5	58.0	58.7	59.4	57.5	1.9	58.5
25	59.0	59.9	59.5	58.6	57.6	57.3	57.8	58.9	59.9	57.3	2.6	58.6
26	58.7	59.5	59.6	58.5	57.5	57.3	58.2	59.1	59.6	57.3	2.3	58.5
27	59.3	60.2	60.0	58.9	58.0	57.9	58.6	59.7	60.2	57.9	2.3	59.1
28	59.6	60.5	60.4	59.6	58.6	58.0	58.9	59.8	60.5	58.0	2.5	59.4
29	59.8	60.4	60.3	59.0	57.7	57.4	58.1	58.9	60.4	57.4	3.0	59.0
30	58.4	59.3	59.2	58.3	57.4	57.1	57.5	58.5	59.3	57.1	2.2	58.2
31	58.3	59.4	59.6	58.6	57.6	57.1	57.8	58.9	59.6	57.1	2.5	58.4
Max.a	60.6	61.4	61.4	60.5	59.5	59.4	59.8	60.8	61.4			
Mín.a	58.3	59.3	59.2	58.3	57.4	57.1	57.5	58.5		57.1		
Oscil	2.3	2.1	2.2	2.2	2.1	2.3	2.3	2.3			4.3	
Med.	59.6	60.5	60.5	59.5	58.4	58.2	58.8	59.7				59.4

TEMPERATURA A LA SOMBRA

TERMOMETRO CENTIGRADO

Días.	6h	8h	10h	12h	14h	16h	18h	20h	Máx.a	Mín.a	Oscil.	Media.
1	9.0	9.9	14.5	18.0	20.0	16.5	15.4	13.9	20.0	9.0	11.0	14.6
2	12.0	13.0	15.9	18.0	17.8	15.0	13.1	12.1	18.0	12.0	6.0	14.6
3	11.5	12.5	14.5	17.5	18.7	18.8	14.5	12.5	18.8	11.5	7.3	15.1
4	8.3	9.7	14.8	17.0	18.5	18.2	15.4	13.3	18.5	8.3	10.2	14.4
5	5.6	7.7	13.5	18.4	17.9	16.3	14.4	12.5	18.4	5.6	12.8	13.3
6	7.5	7.3	12.8	17.1	18.6	16.4	14.0	12.8	18.6	7.3	11.3	13.3
7	8.0	8.5	13.5	17.8	17.5	17.0	14.5	13.4	17.8	8.0	9.8	13.8
8	6.5	9.9	14.6	18.8	18.2	18.5	15.5	14.0	18.8	6.5	12.3	14.5
9	8.5	8.0	13.9	18.6	20.2	18.2	15.4	13.0	20.2	8.0	12.2	14.5
10	5.7	6.3	11.8	17.0	18.9	16.7	14.5	12.9	18.9	5.7	13.2	13.0
11	6.0	7.4	12.6	17.8	18.5	17.1	14.3	12.5	18.5	6.0	12.5	13.3
12	6.9	8.0	13.5	19.4	19.2	19.3	14.5	13.0	19.4	6.9	12.5	14.2
13	7.5	9.1	14.8	19.5	18.7	18.2	15.3	13.4	19.5	7.5	12.0	14.6
14	6.5	7.0	13.5	19.5	21.0	20.1	15.8	13.5	21.0	6.5	14.5	14.6
15	6.9	7.5	14.0	20.0	20.8	19.5	17.2	13.8	20.8	6.9	13.9	15.0
16	7.0	8.8	14.6	20.0	20.9	20.5	17.2	13.5	20.9	7.0	13.9	15.3
17	7.0	8.8	15.0	20.9	21.1	18.3	15.1	13.4	21.1	7.0	14.1	14.9
18	8.0	9.2	15.2	18.4	19.0	15.7	14.7	13.9	19.0	8.0	11.0	14.3
19	10.4	10.8	15.4	19.5	20.7	19.2	16.0	14.6	20.7	10.4	10.3	15.8
20	9.5	10.5	16.8	20.7	19.0	18.4	15.6	13.5	20.7	9.5	11.2	15.5
21	12.0	11.3	17.0	19.4	22.6	18.8	15.5	13.9	22.6	11.3	11.3	16.3
22	11.8	13.0	18.0	18.8	20.4	17.5	15.1	14.0	20.4	11.8	8.6	16.1
23	11.0	12.4	14.0	17.5	16.9	13.5	13.7	12.8	17.5	11.0	6.5	14.0
24	8.0	10.0	16.3	19.2	20.7	18.0	16.5	13.6	20.7	8.0	12.7	15.3
25	7.5	8.1	15.8	19.2	20.7	20.0	16.7	13.3	20.7	7.5	13.2	15.2
26	7.2	7.5	13.8	18.8	20.0	21.4	16.0	13.7	21.4	7.2	14.2	14.8
27	7.0	7.5	14.6	19.7	19.2	17.9	15.8	14.0	19.7	7.0	12.7	14.5
28	8.8	11.9	15.7	18.7	18.0	18.0	14.8	14.3	18.7	8.8	9.9	15.0
29	11.0	11.9	15.6	20.2	19.6	17.8	14.5	13.0	20.2	11.0	9.2	15.4
30	12.1	12.5	15.6	17.6	15.8	16.2	15.5	13.0	17.6	12.1	5.5	14.8
31	10.8	11.6	15.7	18.8	21.8	20.3	17.5	13.3	21.8	10.8	11.0	16.2
Máxa	12.1	13.0	18.0	20.9	22.6	21.4	17.5	14.6	22.6			
Mín.a	5.6	6.3	11.8	17.0	15.8	13.5	13.1	12.1		5.6		
Oscil	6.5	6.7	6.2	3.9	6.8	7.9	4.4	2.5			17.0	
Med.	8.6	9.6	14.8	18.8	19.4	18.0	15.3	13.4				14.7

TENSION DEL VAPOR DE AGUA

EN MILIMETROS

Días	6h	8h	10h	12h	14h	16h	18h	20h	Máx.a	Mín.a	Oscil.	Media.
1	7.44	7.19	8.42	8.23	9.20	9.60	9.66	10.18	10.18	7.19	2.99	8.74
2	9.35	9.48	9.36	8.23	9.25	9.25	9.86	9.29	9.86	8.23	1.63	9.26
3	9.02	9.00	8.94	8.58	7.99	7.93	8.55	8.06	9.02	7.93	1.09	8.51
4	6.49	7.31	7.25	7.69	7.85	8.37	8.94	9.37	9.37	6.49	2.88	7.91
5	6.29	7.13	7.61	7.40	8.16	9.01	9.38	9.44	9.44	6.29	3.15	8.05
6	6.70	6.93	7.30	6.46	8.31	8.49	8.92	8.52	8.92	6.46	2.46	7.70
7	7.05	7.30	7.61	7.40	8.45	8.98	9.45	8.60	9.45	7.05	2.40	8.11
8	6.35	7.31	7.63	6.83	8.29	8.69	9.60	9.57	9.60	6.35	3.25	8.03
9	7.08	7.05	7.57	6.39	6.66	8.48	9.40	8.36	9.40	6.39	3.01	7.62
10	6.14	6.46	7.55	6.04	7.64	8.59	8.81	8.40	8.81	6.04	2.77	7.45
11	5.96	6.38	7.61	6.52	8.24	8.87	8.93	8.46	8.93	5.96	2.97	7.62
12	6.17	6.68	7.22	3.94	7.85	8.67	8.81	7.83	8.81	3.94	4.87	7.15
13	6.43	6.77	6.41	4.00	7.68	9.07	8.94	8.07	9.07	4.00	5.07	7.17
14	5.76	6.04	6.86	5.03	5.32	6.23	9.29	8.13	9.29	5.03	4.26	6.58
15	6.08	5.91	7.39	3.68	3.80	4.18	4.89	4.18	7.39	3.68	3.71	5.01
16	4.36	5.29	4.69	2.69	3.54	4.58	5.81	7.77	7.77	2.69	5.08	4.84
17	5.32	4.37	6.26	3.42	7.25	9.60	9.58	8.07	9.60	3.42	6.18	6.73
18	7.05	7.04	7.59	7.33	8.59	10.00	9.79	9.76	10.00	7.04	2.96	8.39
19	8.25	8.49	9.14	6.82	6.97	6.93	6.72	6.72	9.14	6.72	2.42	7.51
20	6.86	6.91	6.96	6.90	7.10	9.67	10.00	8.68	10.00	6.86	3.14	7.89
21	7.93	8.23	7.23	6.75	5.82	9.62	10.36	9.27	10.36	5.82	4.54	8.15
22	8.84	8.90	6.66	6.76	7.61	9.72	10.21	10.14	10.21	6.66	3.55	8.61
23	8.21	8.10	8.19	8.19	9.99	9.79	9.75	9.52	9.99	8.10	1.89	8.97
24	7.16	7.75	8.24	4.24	5.50	10.12	10.17	9.71	10.17	4.24	5.93	7.86
25	6.29	6.55	6.50	6.09	6.13	6.87	7.67	7.34	7.67	6.09	1.58	6.68
26	6.44	6.43	7.63	5.71	6.52	7.45	8.45	8.01	8.45	5.71	2.74	7.08
27	5.20	5.91	4.58	5.15	8.34	9.54	9.55	10.14	10.14	4.58	5.56	7.30
28	7.70	7.99	8.04	7.79	8.80	9.39	9.73	9.91	9.91	7.70	2.21	8.67
29	8.61	8.34	8.86	7.89	9.73	9.54	10.38	10.01	10.38	7.89	2.49	9.17
30	9.90	9.83	8.43	9.11	10.44	10.35	9.73	9.79	10.44	8.43	2.01	9.70
31	8.25	8.72	6.93	6.33	7.11	7.96	7.92	9.37	9.37	6.33	3.04	7.82
Máx.	9.90	9.83	9.36	9.11	10.44	10.35	10.38	10.18	10.44			
Mín.a	4.36	4.37	4.58	2.69	3.54	4.18	4.89	4.18		2.69		
Oscil	5.54	5.46	4.78	6.42	6.90	6.17	5.49	6.00			7.75	
Med.	7.05	7.28	7.44	6.37	7.55	8.57	9.01	8.73				7.75

Días	HUMEDAD RELATIVA												TEMPERATURAS ABSOLUTAS	
	6h	8h	10h	12h	14h	16h	18h	20h	Máx.a	Mín.a	Oscil.	Media.	Máx.a	Mín.a
1	87	79	69	53	53	69	74	87	87	53	34	71	20.0	8.5
2	89	85	69	53	61	73	87	88	89	53	36	76	18.4	11.5
3	89	83	73	58	51	50	69	74	89	50	39	68	19.0	11.2
4	79	81	58	54	50	54	69	83	83	50	33	66	20.0	7.6
5	92	91	66	47	53	65	77	87	92	47	45	72	18.7	5.4
6	86	91	65	44	53	60	74	78	91	44	47	69	19.2	6.0
7	88	89	66	49	56	62	77	75	89	49	40	70	19.2	6.5
8	87	80	62	43	54	55	73	80	87	43	44	67	19.5	6.0
9	85	88	64	40	38	55	72	75	88	38	50	65	20.5	7.3
10	90	90	73	42	47	61	72	76	90	42	48	69	19.5	4.5
11	85	82	70	44	52	62	74	78	85	44	41	68	19.1	5.7
12	83	83	63	23	47	51	72	70	83	23	60	61	20.3	6.5
13	83	78	51	23	48	58	70	70	83	23	60	60	20.4	7.0
14	80	80	59	29	29	35	70	71	80	29	51	57	21.9	6.3
15	81	76	62	22	23	25	33	35	81	22	59	45	20.9	5.6
16	58	63	38	16	20	25	39	67	67	16	51	41	21.6	6.5
17	71	52	49	18	39	62	74	70	74	18	56	54	22.7	6.6
18	88	81	59	46	52	75	80	82	88	46	42	70	20.9	7.7
19	88	88	70	41	39	42	50	54	88	39	49	59	21.9	9.3
20	77	73	49	38	44	61	76	75	77	38	39	62	21.5	9.0
21	76	82	50	40	29	60	79	79	82	29	53	62	23.0	10.6
22	86	80	44	42	43	66	80	86	86	42	44	66	20.9	11.1
23	84	75	69	55	70	85	83	86	86	55	31	76	19.3	10.3
24	90	84	60	25	31	66	73	83	90	25	65	64	21.1	7.8
25	80	81	49	37	34	40	54	64	81	34	47	55	21.3	7.0
26	85	83	65	37	38	41	63	69	85	37	48	60	21.7	6.0
27	69	76	37	29	51	64	71	86	86	29	57	60	21.5	6.3
28	90	77	60	48	57	60	79	81	90	48	42	69	18.7	8.4
29	88	80	67	45	58	64	85	89	89	45	44	72	20.4	10.2
30	94	90	63	61	78	76	74	87	94	61	33	78	18.0	11.7
31	86	86	52	39	37	45	54	82	86	37	49	60	22.5	10.4
Máx.a	94	91	73	61	78	85	87	89	94				23.0	
Mín.a	58	52	37	16	20	25	33	35		16				4.5
Oscil.	36	39	36	45	58	60	54	54			78			
Med.	84	81	60	40	46	57	70	76				64		

Días	VIENTO Dirección y velocidad en metros por segundo, y kilómetros en 24 horas.											LLUVIA	
	6h	8h	10h	12h	14h	16h	18h	20h	Máxima	Media	Kilómetros en 24 horas	mm.	Duración
1	W 0.3	NW 0.5	NNE 0.8	NNW 1.4	NW 1.4	NW 3.6	NNE 1.0	NW 0.8	3.6	1.2	85	6.3	30m
2	SW 0.3	W 1.0	NNE 1.4	W 1.4	NW 3.1	E 2.0	SSW 1.4	SE 0.7	3.1	1.4	109	28.2	4h24m
3	..... 0.0	NNW 0.5	N 0.5	NW 2.2	NW 4.0	NW 2.6	NE 1.0	NNE 0.6	4.0	1.4	105	0.4	
4	SE 1.2	SE 0.6	NNW 1.0	NNW 1.5	NW 3.8	WNW 5.1	NW 2.0	W 0.9	5.1	2.0	134		
5	W 0.5	N 0.6	NNW 1.0	WNW 2.3	NNW 4.4	NW 4.0	NW 1.0	WNW 0.8	4.4	1.8	115		
6	..... 0.0	..... 0.0	N 1.1	NW 1.2	NW 5.3	NW 3.5	WNW 1.2	NW 0.3	5.3	1.6	115		
7	SE 0.3	SE 0.7	NNE 1.0	NNW 2.0	NW 3.7	NW 3.6	N 1.1	N 0.7	3.7	1.6	105		
8	NNE 0.2	SSE 1.5	NNW 1.0	W 1.7	NW 4.4	NW 4.2	W 2.1	N 0.8	4.4	2.0	115		
9	SE 0.5	NE 0.8	NNE 1.0	NW 2.2	W 3.1	NW 4.5	NW 2.0	..... 0.0	4.5	1.8	120		
10	..... 0.0	N 0.6	N 1.0	NW 1.5	NNW 2.6	NW 5.4	N 2.0	NE 0.6	5.4	1.7	132		
11	..... 0.0	NNE 0.6	N 0.7	N 1.3	NNW 4.2	NW 4.4	NW 1.6	E 1.2	4.4	1.8	130		
12	SE 0.3	N 0.6	N 1.4	S 4.6	NW 3.0	NW 3.4	NNE 1.7	SE 0.3	4.6	1.9	151		
13	..... 0.0	NW 0.8	NNW 0.8	SW 3.7	NW 4.7	WNW 4.4	N 1.0	SSE 1.6	4.7	2.1	143		
14	E 0.2	N 0.3	NNE 1.0	S 4.0	SW 3.6	SSW 5.8	NW 1.4	SSE 2.0	5.8	2.3	153		
15	W 0.3	NW 0.6	NNE 1.0	ESE 3.5	E 5.2	ESE 3.3	SSE 2.4	ESE 1.7	5.2	2.3	164		
16	SSE 0.2	NNW 0.3	NE 0.8	E 2.8	E 6.0	E 1.4	S 3.1	N 0.8	6.0	1.9	128		
17	..... 0.0	NNE 0.6	NW 1.4	ENE 2.2	NW 3.8	N 1.2	NE 1.8	SE 0.4	3.8	1.4	120		
18	..... 0.0	N 0.5	NNW 1.0	SSW 0.6	WNW 3.5	NW 1.0	N 0.8	SSW 2.6	3.5	1.3	110	0.8	
19	ESE 0.3	WNW 0.5	NNW 1.0	SSE 2.4	SE 4.0	SE 3.3	ESE 4.7	WNW 0.8	4.7	2.1	181		
20	E 0.6	NNE 0.2	W 2.4	S 4.0	SSW 5.9	NW 1.8	NNW 1.4	E 0.8	5.9	2.1	144		
21	NNE 0.3	[illegible] 0.3	ESE 2.5	SSW 5.7	W 4.0	WNW 3.0	W 0.7	SSE 1.2	5.7	2.2	154	4.4	42m
22	NE 0.6	S 1.0	ESE 3.0	SE 5.3	SW 4.2	NNW 2.2	NNW 1.0	NE 1.0	5.3	2.3	168	1.8	1h6m
23	..... 0.0	NNE 1.6	NE 0.7	NW 3.0	NW 3.6	NE 1.5	N 0.6	E 0.2	3.6	1.4	84	3.4	2h5m
24	E 0.3	NNE 0.2	NNW 1.5	E 4.5	ESE 2.8	NNW 2.8	NNW 1.2	ENE 0.3	4.5	1.7	137		
25	ESE 0.2	W 0.6	NE 1.1	ESE 4.3	E 3.5	ESE 2.8	SE 2.2	NE 1.4	4.3	2.0	149		
26	..... 0.0	W 0.7	NE 0.8	ENE 4.6	ESE 4.5	SE 3.1	W 2.0	N 0.3	4.6	2.0	155		
27	E 0.2	WSW 0.4	N 1.0	NW 1.4	NW 5.4	NW 4.8	NNW 2.2	NE 1.4	5.4	2.1	124	0.1	
28	NE 1.0	W 0.8	E 1.4	NW 1.8	NW 3.7	NW 2.5	WNW 1.3	NNW 0.7	3.7	1.7	113	1.0	1h7m
29	E 0.3	NW 0.4	N 1.0	NNE 1.4	WNW 4.4	WNW 4.9	NNW 1.3	NNE 0.1	4.9	1.7	130	3.9	2h20m
30	NNW 0.2	..... 0.0	SW 1.3	NW 2.5	NNE 0.5	NW 2.7	NNE 1.6	NE 1.0	2.7	1.2	90	0.9	
31	E 0.3	..... 0.0	S 2.5	SW 6.0	S 4.3	E 1.2	NW 2.1	NNE 0.8	6.0	2.2	135		
Med.	0.3	0.6	1.2	2.8	3.9	3.2	1.6	0.9		1.8	129		

DIRECCION DE LAS NUBES Y ESTADO DEL CIELO

Días	MADRUGADA					MAÑANA					TARDE					NOCHE					SIMBOLOS Y ADVERTENCIAS
	Nubes superiores		Nubes inferiores		P. C.	Nubes superiores		Nubes inferiores.		P. C.	Nubes superiores		Nubes inferiores		P. C.	Nubes superiores		Nubes inferiores		P. C.	
1	Ci. A-cu.	W S	.....	....	5	Ci. Ci-st.	....	Cu.	SSE	10	Ci.	....	Nb. Cu.	....	9	Ci-st. A-cu.	....	Nb. Cu.	....	10	⊕°, ◍
2	Ci. A-cu.	.... SW	Nb. Cu.	E SE	10	Ci-st. A-cu.	.... SW	Nb. Cu.	N	10	A-cu. A-st.	....	Nb. Cu.	NNW	10	.....	...	Nb. Cu.	.	10	⚐, ◍², granizo.
3	A-cu. A-st.	NNE ..	Cu. Nb.	N	10	.....	....	Nb. Cu.	E N	9	Ci. A-cu.	SW N	Cu.	NE	8	Ci. A-cu.	....	Cu.	....	3	◍
4	Ci. A-cu.	N	St-cu. Cu.	....	8	Ci. A-cu.	.. N	Cu.	N	5	Ci. A-cu.	....	Nb. Cu.	NNE E	6	Ci. A-cu.	....	St-cu. Cu.	....	8	
5	Ci. A-cu.	.... N	Cu.	NE	4	Ci. Ci-st.	SE	Cu.	E	7	Ci. Ci-st.	....	Nb. Cu.	N ESE	10	Ci. Ci-st.	....	Nb. Cu.	....	9	≡
6	Ci. A-cu.	.... ESE	Cu.	...	8	Ci. Ci-st.	....	Cu.	....	10	Ci. Ci-st.	....	Cu.	E	7	Ci. Ci-st.	....	St-cu. Cu.	....	10	Arreboles, ≡
7	Ci. Ci-st.	SE	Cu. St-cu.	NNE	4	Ci.	SE	Cu.	ESE	3	Ci.	....	Nb. Cu.	N E	10	Ci. A-cu.	....	Nb. Cu.	...	9	Arreboles, ≡
8	Ci.	...	Cu. St-cu.	E	5	Ci.	....	Cu.	ESE	3	.....	...	Cu.	E	6	Ci.	....	St-cu. Cu.	....	9	
9	Ci.	....	Cu.	S	2	.....	....	Cu.	E	1	.....	....	Cu. Nb.	ESE	5	.....	....	Nb. Cu.	....	3	≡
10	Ci.	....	.....	....	0	.....	....	Cu.	SSE	0	Ci.	....	Nb. Cu.	W ESE	7	Ci.	....	Nb. Cu.	....	5	≡²
11	Ci.	....	.....	....	0	A-cu.	....	Cu.	ESE	0	.....	....	Nb. Cu.	ESE	8	A-cu.	....	St-cu. St.	....	9	≡
12	.....	....	.....	....	....	Ci.	S	Cu.	S	0	Ci.	....	Cu.	SE	5	Ci. A-cu.	....	Cu.	....	2	≡
13	Ci.	....	Cu.	E	3	Ci.	....	Cu.	SW	0	.....	....	Cu. Nb.	SSE	7	Ci.	....	St-cu. Cu.	....	2	≡
14	Ci. Ci-st.	....	Cu.	....	2	Ci.	....	Cu.	SE	0	Ci. Ci-st.	SW	Cu.	E	3	Ci.	...	Nb. Cu.	....	4	≡
15	Ci. Ci-st.	SSW	.....	....	3	Ci.	....	Cu.	....	2	Ci-cu. A-cu	E	Cu.	E	2	Ci-cu. A-cu.	...	Cu.	....	2	≡
16	Ci. A-cu.	.... SE	Cu.	....	5	Ci. A-cu.	.... SE	Cu.	....	0	Ci-cu. A-cu.	.... SE	Cu.	E	1	Ci. A-cu.	....	.....	....	2	≡
17	Ci. A-cu.	.... SE	Cu.	SE	4	Ci. A-cu.	.... S	Cu.	....	0	Ci-cu. A-cu.	.... SSE	Nb. Cu.	SE S	8	Ci. A-cu.	....	Cu.	....	0	
18	Ci.	S	.....	....	0	A-cu.	....	Cu.	SSE	3	Ci. A-cu.	....	Nb. Cu.	E ENE	10	A-cu.	....	Nb. Cu.	....	10	≡, ≡° alta, ◍
19	Ci.	SSW	Cu. Nb.	SE	9	Ci. Ci-st.	SW	Cu.	S	7	Ci-cu. A-cu.	.... W	Cu.	SE	8	Ci-st. A-cu.	....	Cu.	....	6	≡, ⊕°
20	Ci.	....	Cu St-cu.	ESE	0	Ci. Ci-st.	....	Cu.	S	4	Ci. A-cu.	....	Nb. Cu.	N ESE	10	Ci. A-cu.	....	Cu.	....	2	
21	Ci. A-cu.	S	Cu.	ESE	5	Ci.	....	Cu. St-cu.	E	9	Ci. Ci-st.	....	Nb. Cu.	S E	9	Ci.	....	Nb. Cu.	...	4	◍
22	Ci. A-cu.	SW S	Cu. St-cu.	ESE	9	Ci. A-cu.	SW E	Cu. St-cu	E ...	6	Ci-st. A-cu.	.... NNE	Cu. Nb.	E	8	A-cu.	....	Nb. Cu.	....	10	◍
23	Ci. A-cu.	N NE	Cu.	....	9	Ci. A-cu.	....	Nb. Cu.	ENE W	10	A-cu. A-St.	....	Nb. Cu.	S	10	Ci. A-cu.	....	Nb. Cu.	....	5	◍, ⚐
24	Ci. Ci-st.	W	Cu.	E	4	Ci. Ci-st.	W	Cu.	E	5	Ci.	W	Cu. Cu-Nb	SE ...	3	.....	....	Nb. Cu.	....	4	≡°
25	Ci.	....	.....	...	0	Ci.	....	Cu.	S	1	Ci. A-cu.	S	Cu.	ENE	3	Ci. A-cu.	....	Cu.	....	1	≡
26	Ci.	....	St.	....	0	Ci.	....	Cu.	SE	3	Ci. Ci-st.	S	Cu.	SSW	9	Ci.	....	Cu.	....	2	≡
27	Ci. A-cu.	....	Cu.	....	1	Ci. A-cu.	....	Cu.	E	0	Ci.	....	Nb. Cu.	ESE SE	7	Ci.	....	Nb. Cu.	....	10	≡° alta, ◍
28	A-cu. A-st.	SSW	Cu.	....	5	A-cu.	S	Cu.	SSE	10	Ci. A-cu.	.... S	Nb. Cu.	W NE	9	A-cu.	....	Nb. Cu.	....	10	◍
29	Ci. A-cu.	.... W	Cu.	....	7	A-cu.	....	Cu.	W	4	Ci. A-cu.	....	Cu. Nb.	S	9	A-cu.	...	Nb. Cu.	..	10	◍
30	A-cu. A-st.	....	Nb. St.	....	10	Ci. A-cu.	.... WSW	Nb. Cu.	NNE S	9	Ci. A-cu.	....	Nb. Cu.	WNW SE	10	Ci-st. A-cu.	....	Nb. Cu.	....	10	◍
31	Ci. Ci-cu.	SW S	St-cu. Cu.	....	5 5	Ci.	SSW	Cu.	SSE	5 4	Ci. A-cu.	.... S	Cu.	S	4 7	Ci. A-cu.	...	Cu.	....	3	

BAROMETRO

en milímetros, reducido a 0° C., y a la gravedad normal: ésta es de—1.48

500 mm. +

Días	6h	8h	10h	12h	14h	16h	18h	20h	Máx.a	Mín.a	Oscil.	Media.
1	59.0	60.0	60.0	59.1	57.9	57.8	58.4	59.3	60.0	57.8	2.2	58.9
2	59.5	60.3	60.1	59.0	57.7	57.5	58.0	59.0	60.3	57.5	2.8	58.9
3	59.3	60.2	60.2	59.5	58.4	58.2	58.8	59.4	60.2	58.2	2.0	59.2
4	59.5	60.1	60.2	59.6	58.6	58.4	58.8	59.5	60.2	58.4	1.8	59.3
5	59.5	60.4	60.4	59.7	58.4	58.2	58.3	59.5	60.4	58.2	2.2	59.3
6	59.4	59.6	59.7	59.1	58.0	57.4	58.1	58.9	59.7	57.4	2.3	58.8
7	58.8	59.7	60.0	59.2	58.0	58.0	57.9	59.0	60.0	57.9	2.1	58.8
8	58.9	59.5	59.7	58.8	58.4	58.0	58.6	59.2	59.7	58.0	1.7	58.9
9	59.5	60.4	60.5	59.7	58.4	58.1	58.6	59.3	60.5	58.1	2.4	59.3
10	59.4	60.3	60.3	59.6	58.7	58.4	58.8	59.8	60.3	58.4	1.9	59.4
11	59.5	60.4	60.4	59.5	58.6	58.2	58.8	59.6	60.4	58.2	2.2	59.4
12	59.7	60.6	60.8	59.8	59.1	58.5	59.3	60.3	60.8	58.5	2.3	59.8
13	60.3	61.2	61.5	60.6	59.5	59.0	59.6	60.7	61.5	59.0	2.5	60.3
14	60.4	61.1	61.2	60.4	59.5	59.3	59.4	60.2	61.2	59.3	1.9	60.2
15	59.6	60.3	60.8	60.1	59.1	58.7	58.9	59.8	60.8	58.7	2.1	59.7
16	59.8	60.5	61.0	60.0	59.3	58.6	59.3	60.3	61.0	58.6	2.4	59.8
17	60.3	61.0	60.9	59.7	58.5	58.1	58.6	59.5	61.0	58.1	2.9	59.6
18	59.5	60.4	60.2	59.5	58.4	57.6	58.5	60.0	60.4	57.6	2.8	59.3
19	60.1	60.9	61.0	60.3	59.2	58.8	59.2	60.1	61.0	58.8	2.2	59.9
20	61.0	61.1	61.2	60.4	59.5	59.4	59.5	60.2	61.2	59.4	1.8	60.3
21	60.0	61.1	61.1	60.5	59.5	59.0	59.4	60.0	61.1	59.0	2.1	60.1
22	59.7	60.4	60.6	59.6	58.8	58.4	58.9	59.9	60.6	58.4	2.2	59.5
23	59.4	60.2	60.3	59.6	58.8	58.5	58.8	59.8	60.3	58.5	1.8	59.4
24	59.9	60.7	61.0	60.0	58.8	58.2	58.7	60.0	61.0	58.2	2.8	59.7
25	60.4	60.8	60.9	60.2	59.2	58.8	59.4	60.1	60.9	58.8	2.1	60.0
26	60.8	61.6	61.9	60.6	59.6	59.5	60.0	61.1	61.9	59.5	2.4	60.6
27	60.8	61.8	61.7	60.9	60.0	59.7	59.9	60.8	61.8	59.7	2.1	60.7
28	61.0	61.7	61.9	61.3	60.1	59.4	59.5	60.7	61.9	59.4	2.5	60.7
29	60.8	61.4	61.8	61.0	59.7	59.3	59.7	60.6	61.8	59.3	2.5	60.5
....	.....	.....	.....	.....	.....	.....	.....	.....	.....	.....	.....	.....
....	.....	.....	.....	.....	.....	.....	.....	.....	.....	.....	.....	.....
Max.a	61.0	61.8	61.9	61.3	60.1	59.7	60.0	61.1	61.9			
Mín.a	58.8	59.5	59.7	58.8	57.7	57.4	57.9	58.9		57.4		
Oscil	2.2	2.3	2.2	2.5	2.4	2.3	2.1	2.2			4.5	
Med.	59.9	60.6	60.7	59.9	58.9	58.5	59.0	59.9				59.7

TEMPERATURA A LA SOMBRA

TERMOMETRO CENTIGRADO

Días.	6h	8h	10h	12h	14h	16h	18h	20h	Máx.a	Mín.a	Oscil.	Media.
1	8.8	10.6	15.7	20.5	19.8	18.8	16.0	14.5	20.5	8.8	11.7	15.6
2	8.5	9.1	15.5	20.4	21.3	20.0	16.9	15.0	21.3	8.5	12.8	15.8
3	9.6	10.4	15.6	19.8	20.2	18.8	16.0	14.5	20.2	9.6	10.6	15.6
4	12.5	14.0	16.5	18.9	18.9	17.4	15.9	15.0	18.9	12.5	6.4	16.1
5	12.5	13.6	16.0	18.4	21.0	18.6	17.8	13.5	21.0	12.5	8.5	16.4
6	11.5	13.5	16.7	18.4	20.5	18.2	16.0	14.5	20.5	11.5	9.0	16.2
7	12.0	13.0	13.8	15.2	16.6	12.2	12.0	11.9	16.6	11.9	4.7	13.3
8	11.4	12.4	15.6	17.8	14.4	13.5	12.4	12.3	17.8	11.4	6.4	13.7
9	11.5	12.3	15.3	16.8	18.6	15.1	14.1	13.0	18.6	11.5	7.1	14.6
10	10.0	10.7	15.2	18.0	19.7	18.5	16.4	14.5	19.7	10.0	9.7	15.4
11	11.6	12.2	16.1	18.0	18.4	17.8	15.2	14.1	18.4	11.6	6.8	15.4
12	10.5	12.0	16.7	19.4	19.6	19.0	15.6	13.6	19.6	10.5	9.1	15.8
13	9.0	9.7	15.2	17.7	18.1	18.1	16.0	13.8	18.1	9.0	9.1	14.7
14	11.4	13.1	16.1	16.7	15.9	15.3	14.9	14.3	16.7	11.4	5.3	14.7
15	12.7	13.6	14.3	16.7	15.5	16.0	15.9	14.5	16.7	12.7	4.0	14.9
16	11.6	12.3	15.7	18.1	19.0	18.6	17.3	15.4	19.0	11.6	7.4	16.0
17	12.0	12.8	17.3	20.6	23.3	21.1	18.2	14.5	23.3	12.0	11.3	17.5
18	8.9	11.5	17.6	18.6	21.0	21.5	18.0	14.5	21.5	8.9	12.6	16.5
19	8.2	11.0	15.7	19.3	19.8	19.5	16.9	14.9	19.8	8.2	11.6	15.7
20	11.9	13.7	16.4	19.0	18.9	17.9	16.0	15.0	19.0	11.9	7.1	16.1
21	13.0	13.6	15.0	17.0	19.2	17.7	16.1	13.9	19.2	13.0	6.2	15.7
22	11.0	12.7	15.5	19.1	19.6	18.3	16.3	15.5	19.6	11.0	8.6	16.0
23	11.4	13.3	15.0	19.4	18.8	18.5	16.9	15.0	19.4	11.4	8.0	16.0
24	11.5	12.8	16.0	18.5	21.6	21.3	16.8	15.0	21.6	11.5	10.1	16.7
25	8.9	11.5	16.5	20.1	19.5	19.0	15.3	13.8	20.1	8.9	11.2	15.6
26	9.2	10.4	16.4	20.0	19.0	16.5	14.1	13.4	20.0	9.2	10.8	14.9
27	9.5	10.8	15.5	17.6	17.2	13.4	14.5	13.5	17.6	9.5	8.1	14.0
28	11.5	12.2	15.3	16.0	16.5	15.5	14.9	14.0	16.5	11.5	5.0	14.5
29	10.0	12.3	16.0	19.2	17.9	12.3	13.0	12.2	19.2	10.0	9.2	14.1
....	.....	.....	.....	.....	.....	.....	.....	.....	.....	.....	.....	.....
....	.....	.....	.....	.....	.....	.....	.....	.....	.....	.....	.....	.....
Máxa	13.0	14.0	17.6	20.6	23.3	21.5	18.2	15.5	23.3			
Mín.a	8.2	9.1	13.8	15.2	14.4	12.2	12.0	11.9		8.2		
Oscil	4.8	4.9	3.8	5.4	8.9	9.3	6.2	3.6			15.1	
Med.	10.8	12.1	15.8	18.5	19.0	17.5	15.7	14.1				15.4

TENSION DEL VAPOR DE AGUA

EN MILIMETROS

Días	6h	8h	10h	12h	14h	16h	18h	20h	Máx.a	Mín.a	Oscil.	Media.
1	7.07	7.25	7.37	5.86	6.31	7.09	10.40	6.66	10.40	5.86	4.54	7.25
2	5.90	6.20	6.71	6.51	7.32	7.26	6.10	6.95	7.32	5.90	1.42	6.62
3	6.80	7.25	7.55	6.77	7.01	7.22	7.30	7.69	7.69	6.77	0.92	7.20
4	8.46	8.07	7.66	7.82	7.82	8.25	7.96	7.47	8.46	7.47	0.99	7.94
5	7.79	7.77	7.57	8.04	7.57	9.48	7.88	8.55	9.48	7.57	1.91	8.08
6	8.35	8.68	8.90	9.21	8.76	10.70	10.84	9.92	10.84	8.35	2.49	9.42
7	9.83	10.01	10.00	10.15	9.78	9.86	9.94	9.02	10.15	9.02	1.13	9.82
8	9.08	9.17	9.67	9.05	10.73	10.49	9.50	9.82	10.73	9.05	1.68	9.69
9	9.59	9.30	9.20	8.35	9.74	10.60	10.10	10.01	10.60	8.35	2.25	9.61
10	8.13	8.67	9.72	8.67	8.27	9.28	9.71	10.31	10.31	8.13	2.18	9.10
11	8.56	9.36	8.61	9.19	8.73	9.25	10.15	10.10	10.15	8.56	1.59	9.24
12	7.91	8.52	8.32	6.95	8.88	9.67	9.54	8.93	9.67	6.95	2.72	8.59
13	6.99	7.37	6.82	6.84	7.30	7.70	7.96	9.46	9.46	6.82	2.64	7.55
14	8.96	8.31	8.03	8.32	8.38	8.61	8.07	8.09	8.96	8.03	0.93	8.35
15	8.07	8.07	8.28	8.41	9.08	8.67	7.63	7.69	9.08	7.63	1.45	8.24
16	8.56	9.17	8.11	8.30	8.72	8.18	9.12	7.83	9.17	7.83	1.34	8.50
17	8.52	8.40	7.57	7.03	6.88	4.84	7.48	7.08	8.52	4.84	3.68	7.23
18	6.19	5.65	6.28	6.69	7.00	7.34	7.76	9.20	9.20	5.65	3.55	7.01
19	6.93	7.69	7.12	7.53	7.75	7.54	7.73	7.51	7.75	6.93	0.82	7.47
20	6.81	6.86	7.38	7.32	7.82	7.82	7.57	8.01	8.01	6.81	1.20	7.45
21	7.83	7.95	7.63	7.57	7.59	7.94	7.90	7.34	7.95	7.34	0.61	7.72
22	7.21	7.67	7.13	7.17	7.61	7.13	7.78	7.79	7.79	7.13	0.66	7.44
23	7.69	7.50	8.47	7.60	7.86	7.54	7.73	7.57	8.47	7.50	0.97	7.75
24	7.99	8.07	7.57	6.88	6.71	7.38	9.92	10.27	10.27	6.71	3.56	8.10
25	6.67	7.47	7.79	7.62	9.28	10.29	8.91	8.71	10.29	6.67	3.62	8.34
26	7.70	7.73	7.72	7.13	9.37	10.63	10.52	9.31	10.63	7.13	3.50	8.76
27	7.88	8.19	8.82	9.53	10.27	9.83	9.92	10.36	10.36	7.88	2.48	9.35
28	9.46	9.86	9.33	9.25	9.78	9.73	9.73	10.14	10.14	9.25	0.89	9.66
29	8.13	8.10	8.93	8.73	9.54	10.15	10.49	9.86	10.49	8.10	2.39	9.24
....	.....	.....	.....	.....	.....	.....	.....	.....	.....	.....	.....	.....
....	.....	.....	.....	.....	.....	.....	.....	.....	.....	.....	.....	.....
Máx.	9.83	10.01	10.00	10.15	10.73	10.70	10.84	10.36	10.84			
Mín.a	5.90	5.65	6.28	5.86	6.31	4.84	6.10	6.66		4.84		
Oscil	3.93	4.36	3.72	4.29	4.42	5.86	4.74	3.70			6.00	
Med.	7.90	8.08	8.08	7.88	8.34	8.64	8.82	8.68				8.30

Días	HUMEDAD RELATIVA												TEMPERATURAS ABSOLUTAS	
	6h	8h	10h	12h	14h	16h	18h	20h	Máx.a	Mín.a	Oscil.	Media.	Máx.a	Mín.a
1	83	75	56	33	37	44	77	54	83	33	50	57	21.5	8.5
2	71	72	51	37	40	42	43	55	72	37	35	51	22.4	8.1
3	76	76	57	40	40	45	55	63	76	40	36	57	20.4	9.5
4	78	68	54	49	49	55	58	59	78	49	29	59	19.0	12.3
5	72	66	55	51	41	60	52	74	74	41	33	59	21.4	11.2
6	82	75	64	59	49	69	80	81	82	49	33	70	22.0	10.0
7	94	89	85	79	70	93	95	87	95	70	25	86	17.8	11.1
8	90	85	73	60	88	91	88	92	92	60	32	83	18.5	10.6
9	95	87	71	58	61	82	85	89	95	58	37	79	18.6	11.1
10	89	90	76	57	49	59	70	83	90	49	41	72	20.0	9.5
11	84	88	63	60	56	60	79	85	88	56	32	72	18.7	11.0
12	83	81	58	42	52	60	72	77	83	42	41	66	19.6	10.0
13	80	81	53	46	47	51	58	81	81	46	35	62	18.9	8.6
14	89	74	58	58	62	66	64	67	89	58	31	67	17.0	10.6
15	73	70	69	59	70	64	56	63	73	56	17	65	17.7	11.9
16	84	87	61	55	53	52	62	60	87	52	35	64	19.0	11.1
17	81	77	52	40	32	27	48	58	81	27	54	52	23.3	11.7
18	72	55	42	42	39	40	51	74	74	39	35	52	22.0	8.0
19	85	78	54	44	45	44	53	60	85	44	41	58	20.6	8.1
20	66	58	53	44	48	52	55	63	66	44	22	55	19.7	11.3
21	70	68	61	52	45	53	57	62	70	45	25	59	19.9	12.7
22	74	70	55	44	45	45	55	59	74	44	30	56	21.1	10.0
23	76	65	66	45	49	48	53	60	76	45	31	58	20.4	10.8
24	79	73	55	44	36	40	70	81	81	36	45	60	22.5	11.1
25	78	73	55	44	56	63	69	73	78	44	34	64	20.9	8.6
26	89	82	55	41	58	77	88	81	89	41	48	71	20.2	8.9
27	89	84	67	64	70	85	81	90	90	64	26	79	19.1	9.1
28	94	93	72	69	70	74	78	86	94	69	25	79	17.1	11.1
29	89	76	65	52	63	95	94	93	95	52	43	78	19.4	9.5
....	....	....	....	....	....	....	....	....	....	....	....	....	.....	.....
....	....	....	....	....	....	....	....	....	....	....	....	....	.....	.....
Máx.a	95	93	85	79	88	95	95	93	95				23.3	
Mín.a	66	55	42	33	32	27	43	54		27				8.0
Oscil.	29	38	43	46	56	68	52	39			68			
Med.	82	76	61	51	52	60	67	73				65		

Días	VIENTO Dirección y velocidad en metros por segundo, y kilómetros en 24 horas.											LLUVIA	
	6h	8h	10h	12h	14h	16h	18h	20h	Máxima	Media	Kilómetros en 24 horas	mm.	Duración
1	SE 0.1	NE 1.3	NE 0.8	ENE 3.2	E 3.5	NNW 1.0	NW 0.5	NE 2.2	3.5	1.6	125		
2	E 0.8	N 0.2	NE 0.3	SSE 3.3	SSW 2.2	SE 9.0	ESE 3.2	NNW 1.4	9.0	2.6	185		
3	W 0.3	S 0.6	NW 2.4	E 3.7	S 3.2	S 4.2	E 4.1	E 1.1	4.2	2.5	140		
4	WSW 1.0	N 0.3	NW 1.3	N 1.0	SE 3.2	SSW 3.6	ESE 4.0	NNW 1.9	4.0	2.0	180		
5	SW 1.1	W 1.8	E 1.2	E 1.1	ESE 3.8	NE 3.0	NW 1.5	ENE 0.6	3.8	1.8	170		
6	..... 0.0	NNE 0.8	N 2.3	S 0.6	SE 6.3	NE 2.1	NNW 1.2	E 0.3	6.3	1.7	90	0.8	
7	N 1.8	NW 0.3	SSW 0.6	WSW 2.1	WNW 4.4	NE 2.6	W 0.8	SE 1.5	4.4	1.8	120	10.5	4h30m
8	NNE 0.1	NNE 0.2	NE 1.0	NW 2.5	SSW 2.3	E 1.4	SW 1.3	..... 0.0	2.5	1.1	86	7.1	3h20m
9	..... 0.0	..... 0.0	NNW 1.0	NNE 1.4	ESE 1.4	NW 2.3	NNW 0.8	WSW 1.7	2.3	1.1	100	1.4	5m
10	E 0.2	N 0.5	NW 0.2	NW 2.6	NW 4.4	NW 4.4	NW 2.1	NNW 0.6	4.4	1.9	124		
11	E 0.3	NW 0.2	NNE 1.0	N 1.0	NNW 3.3	WNW 3.8	WNW 1.0	WNW 1.5	3.8	1.5	139		
12	SE 0.6	N 0.3	N 1.2	SW 3.2	NW 2.6	NW 3.0	NNW 1.6	E 0.7	3.2	1.7	119		
13	W 0.3	N 0.7	SW 3.5	SSW 3.0	SW 2.4	ESE 2.2	ENE 3.8	..... 0.0	3.8	2.0	151		
14	WSW 0.2	NE 1.0	S 2.6	SSW 3.3	E 4.0	E 2.4	ENE 2.3	E 3.4	4.0	2.4	184	0.2	
15	NE 1.2	SW 1.3	SW 2.0	S 2.0	SSE 2.7	ESE 1.8	W 3.3	SE 2.0	3.3	2.0	242		
16	SE 0.3	NW 0.3	S 0.7	NE 2.2	S 4.5	SE 1.2	E 2.3	SE 2.2	4.5	1.7	136	0.7	
17	..... 0.0	..... 0.0	NE 2.4	E 4.0	ESE 2.7	E 4.5	ESE 3.8	WSW 2.4	4.5	2.5	156		
18	W 1.5	SE 1.6	NW 1.7	E 4.4	SSE 3.1	S 4.0	SSE 1.2	SSW 0.3	4.4	2.2	146		
19	..... 0.0	NNE 0.3	SSW 4.5	SE 3.2	ESE 3.1	S 2.0	E 1.4	E 0.8	4.5	1.9	142		
20	E 1.5	WSW 4.5	W 4.6	E 4.2	SW 3.3	SW 2.0	ENE 2.8	SSE 0.3	4.6	2.9	224	0.1	
21	NW 3.6	N 1.6	NNE 3.0	SW 3.8	SSW 4.0	S 4.6	SSW 1.4	NNE 1.5	4.6	2.9	216		
22	NNE 0.2	SW 0.4	SW 4.7	S 4.6	S 6.2	SSW 5.0	SE 5.2	SE 2.0	6.2	3.5	236		
23	W 1.0	SW 3.2	S 5.4	SW 3.0	S 8.5	SSW 5.4	SSE 5.8	SE 2.4	8.5	4.3	230		
24	NNE 0.6	N 0.3	SE 2.2	NW 4.4	S 4.1	ESE 3.4	NE 1.4	NNE 0.4	4.4	2.1	140		
25	N 0.5	N 0.6	N 0.6	S 1.6	WNW 3.6	NW 4.8	SE 3.5	ESE 1.0	4.8	2.0	126	3.8	30m
26	E 1.0	ENE 0.6	SSW 1.0	NNW 1.7	WNW 4.9	NW 2.4	ESE 0.5	E 0.8	4.9	1.6	109	7.3	1h35m
27	S 0.4	ENE 0.3	ENE 0.6	WNW 3.0	NW 5.4	SSE 1.7	WSW 0.8	ENE 0.3	5.4	1.6	72	16.8	2h10m
28	W 0.3	NW 0.6	NW 1.0	SE 0.6	NW 2.0	E 1.9	N 0.3	W 0.6	2.0	0.9	90	0.5	
29	SE 0.8	ENE 0.4	E 1.0	E 1.3	W 2.0	SSE 1.0	N 0.8	NE 0.9	2.0	1.0	104	25.6	2h18m
....	.....	.....	.....	.....	.....	.....	.....	.....	.....	.....	.....		
....	.....	.....	.....	.....	.....	.....	.....	.....	.....	.....	.....		
Med.	0.7	0.8	1.9	2.6	3.7	3.1	2.2	1.2		2.0	148		

DIRECCION DE LAS NUBES Y ESTADO DEL CIELO

Días	MADRUGADA					MAÑANA					TARDE					NOCHE					SIMBOLOS Y ADVERTENCIAS
	Nubes superiores		Nubes inferiores		P. C.	Nubes superiores		Nubes inferiores.		P. C.	Nubes superiores		Nubes inferiores		P. C.	Nubes superiores		Nubes inferiores		P. C.	
1	Ci.	....	Cu.	....	1	Ci. Ci-st.	S	Cu.	SE	2	Ci. A-cu.	.. SE	Cu. Cu-Nb.	SSE	8	Ci. Ci-st.	....	Cu.	....	1	≡°
2	Ci.		.....	..	0	.....	....	Cu.	E	1	A-cu.	....	Cu.	E	3	.....	....	Cu.	..	0	≡
3	A-cu.	SE	St-cu. Cu.	E ESE	6	.....	...	Cu.	ESE	5	.....	....	St-cu. Cu.	ESE ENE	9	A-cu.	....	St-cu. Cu.	....	3	≡
4	A-cu.	....	Cu.	ESE	8	Ci. A-cu.	..	Cu. Nb.	SE	9	A-cu	E	Nb. Cu.	SE	10	Ci. A-cu.	....	Cu.	....	4	
5	Ci. Ci-st.	S	Cu. Nb.	SE	8	Ci. A-cu.	S SW	Cu.	SE	9	Ci. Ci-st.	SW	Cu.	NE	9	Ci. Ci-st.	....	Cu. St.	....	6	⊕
6	Ci. A-cu.	E W	Cu.	...	9	A-cu.	....	Nb. Cu	S ESE	8	A-cu.	NNW	Nb. Cu.	E SSE	9	A-cu.	...	Nb. Cu.	....	10	◍
7	A-cu.	....	Nb.	....	10	A-cu.	ESE	Nb. Cu.	NNE W	10	A-cu.	..	Nb. Cu.	S	10	A-cu. A-st.	....	Nb. Cu.		8	◍, ⚐
8	Ci. A cu.	S E	St-cu Cu.	E	7	Ci. A-cu.	....	Nb. Cu.	N E	8	A-cu. A-st.	....	Nb. Cu.	W	10	A-cu. A-st.	....	Nb. St.	....	8	◍, ⚐, granizo.
9	Ci-st. A-cu.	W	Nb. St.	W	10	A-cu. A-st.	W	Nb. Cu	NW N	10	Ci-st A-cu.	....	Nb. Cu	N	10	A-cu. A-st.	..	Nb. Cu.	..	9	◍, ⚐
10	Ci. Ci-cu.	SE	Cu.	S	7	Ci. A-cu.	....	Cu.	E	5	Ci.	.	Cu.	ENE	7	Ci. Ci-st.	....	St-cu. Cu.	....	5	≡²
11	Ci. Ci-st.	S	Cu.	N	8	Ci. Ci-st.	....	Cu.	SE	10	Ci-st. A-cu.	SE E	Cu.	E W	8	Ci. Ci-st.	....	St-cu. Cu.	....	10	≡, ⊕°
12	Ci. A-cu.	... SSE	Cu.	SSW	9	Ci. Ci-st.	SE	Cu.	SE	6	Ci. Ci-st.	SE	Cu.	ESE	7	Ci.	....	Nb Cu.	...	5	◡°, ⊕°
13	Ci. Ci-st.	SE	Cu.	....	7	Ci. Ci-st.	ESE	St-cu Cu.	ESE E	9	Ci. A-cu.	SE	Cu.	ESE	10	Ci-st. A-cu.	....	St-cu. Cu.	....	4	≡°, ⊕°
14	A-cu.	SE	Nb. Cu.	SE	10	Ci.	....	Nb. Cu	E SE	8	A-cu.	SE	Nb. Cu	ESE	10	A-cu.	...	St-cu. Cu.	....	6	◍
15	.....	....	Nb. Cu.	SE ESE	10	A-cu.	....	St-cu. Nb.	SE	10	A-cu.	SE	Nb. Cu.	E	8	Ci. Ci-st.	...	Cu.	....	5	◍°, ⌒°
16	Ci-st. A-cu.	SE	Nb. Cu.	ESE SE	9	A-cu.		St-cu Nb.	ESE	9	Ci-cu. A-cu.	E ESE	Cu. Nb	ESE ..	9	A-cu. A-st.	....	Nb. Cu.	....	5	◍
17	Ci.	..	Cu.	ESE	7	.....	..	Cu.	ENE	4	.....	....	Cu.	E	1	Ci.	....	Cu. Cu-Nb.	....	0	
18	Ci.	SW	Cu.	SSE	1	Ci. A-cu.	.... SW	Cu.	SE	6	.....	....	Cu	NE SE	3	Ci. A-cu.	....	Cu. St.	....	1	
19	Ci. A-cu.	....	Cu.	ESE	5	A-cu.	S	Cu.	ESE	8	A-cu.		Cu.	E	6	Ci. A-cu	....	Cu.	....	0	≡°
20	Ci. A-cu.	.... S	Cu. Nb.	ESE ..	5	.....	....	Cu.	E	5	A-cu		Cu	ESE	8	Ci. A-cu.	....	Cu. St.	....	6	◍
21	A-cu. A-st.	SSE ...	Nb. Cu.	ESE SE	10	A-cu.	SSW	Cu.	SE	7	A-cu.	WSW	Cu.	E	6	Ci. Ci-st.	....	Cu.	...	2	
22	A-cu.	....	Cu. Nb.	SE	9	Ci.	....	Cu.	ESE	7	A-cu.	....	Cu.	E	8	Ci.	....	St-cu. Cu.	....	10	
23	A-cu.	SE	Cu. Nb.	SE	10	Ci.	S	Cu.	SSE	4	Ci. A-cu.	.... E	Cu.	E	9	Ci.	....	Cu.	....	1	
24	Ci. A-cu.	....	St-cu. Cu.	S SE	7	Ci. Ci-st.	S	Cu.	SE	9	Ci.	SSW	Cu.	NE	6	Ci. Ci-st.		Cu.	....	4	
25	Ci. Ci-st.	SW	Cu Cu-Nb.	....	5	Ci. Ci-st.	....	Cu.	E	5	Ci. A-cu.	....	Nb. Cu.	W NE	9	Ci-st. A-cu.	....	Nb. Cu.	....	4	≡, ◍
26	Ci.	SE	Cu.	....	2	Ci.	....	Cu.	E	4	.....	....	Cu. Nb.	ESE ..	10	A-cu	....	Nb. Cu.	....	7	≡, ◍, ⚐
27	Ci. A-cu.	S NE	Cu.	....	5	A-cu.	S	Cu.	N SE	7	A-cu. A-st.	S	Nb. Cu.	N	10	A-cu. A-st.	..	St-cu. Cu.	...	9	≡, ◍, ⚐
28	A-cu. A-st.	....	Nb. Cu.	....	10	A-cu.	WNW	Nb. Cu.	NW NNW	10	A-cu.	NW	Nb. Cu.	NW	10	A-cu. A-st.	....	Nb. Cu.	....	10	◍, ⚐
29	Ci. Ci-st.	....	St-cu. Cu.	N	4	A-cu.	E	Cu.	N S	7	A-cu. A-st.	....	Nb. Cu.	W	10	Ci. A-cu.	...	Nb. Cu.	..	10	◍, ⚐
....	.....	....	.....	....	....	.....	....	.....	....	....	.....	....	.....	....	....	.....	....	.....	....	....	
....	.....	....	.....	....	....	.....	....	.....	....	....	.....	....	.....	....	....	.....	....	.....	....	....	
					7					7					8						

BAROMETRO

en milímetros, reducido a 0° C., y a la gravedad normal: ésta es de—1.48

500 mm. +

Días	6h	8h	10h	12h	14h	16h	18h	20h	Máx.a	Mín.a	Oscil.	Media.
1	60.6	61.6	61.8	61.2	60.0	59.4	59.9	61.0	61.8	59.4	2.4	60.7
2	60.6	61.2	61.5	60.4	59.8	59.0	59.4	60.8	61.5	59.0	2.5	60.3
3	60.1	61.1	61.4	60.2	59.1	58.5	59.1	60.1	61.4	58.5	2.9	60.0
4	59.6	60.5	60.6	59.7	58.7	58.2	58.5	59.7	60.6	58.2	2.4	59.4
5	59.8	60.5	60.8	59.9	59.0	58.5	58.6	60.0	60.8	58.5	2.3	59.6
6	60.0	60.6	60.9	59.9	58.6	58.5	59.0	60.0	60.9	58.5	2.4	59.7
7	60.0	60.7	61.0	60.0	58.9	58.6	59.1	60.0	61.0	58.6	2.4	59.8
8	59.4	60.4	60.5	59.6	58.6	58.4	59.0	59.7	60.5	58.4	2.1	59.5
9	59.2	60.2	60.0	59.1	58.2	57.8	58.3	59.0	60.2	57.8	2.4	59.0
10	58.9	59.7	59.8	59.1	58.3	58.0	58.3	59.0	59.8	58.0	1.8	58.9
11	59.0	59.9	60.4	59.8	59.0	58.4	58.9	59.9	60.4	58.4	2.0	59.4
12	59.5	60.4	60.4	59.5	59.0	58.5	58.9	59.6	60.4	58.5	1.9	59.5
13	59.8	60.5	61.0	60.1	59.0	58.8	59.4	60.0	61.0	58.8	2.2	59.8
14	59.7	60.2	60.6	59.7	58.7	58.3	58.6	59.7	60.6	58.3	2.3	59.4
15	59.0	59.9	59.8	59.1	58.3	57.8	58.5	59.1	59.9	57.8	2.1	58.9
16	59.1	60.3	60.5	59.8	58.4	57.6	58.5	59.5	60.5	57.6	2.9	59.2
17	59.6	60.7	61.0	60.0	58.9	58.5	59.2	60.5	61.0	58.5	2.5	59.8
18	60.0	61.3	61.5	60.7	59.5	58.9	59.4	60.4	61.5	58.9	2.6	60.2
19	60.5	61.3	61.3	60.5	59.0	58.4	59.4	60.2	61.3	58.4	2.9	60.1
20	59.9	60.8	61.3	60.5	59.3	58.5	59.0	60.4	61.3	58.5	2.8	60.0
21	60.3	61.0	61.5	60.8	59.0	58.4	59.1	60.2	61.5	58.4	3.1	60.0
22	60.6	61.4	61.6	61.0	59.6	59.0	59.4	60.3	61.6	59.0	2.6	60.4
23	60.8	61.5	62.1	61.1	59.7	59.2	59.6	60.9	62.1	59.2	2.9	60.6
24	60.5	61.0	61.3	60.5	59.4	58.7	59.5	60.3	61.3	58.7	2.6	60.2
25	60.0	61.0	61.3	60.6	60.0	59.1	59.1	60.0	61.3	59.1	2.2	60.1
26	60.3	60.9	60.7	60.2	59.0	58.6	59.0	60.0	60.9	58.6	2.3	59.8
27	60.2	61.0	61.2	60.4	59.1	58.9	58.8	60.0	61.2	58.8	2.4	60.0
28	60.4	61.0	61.0	60.1	58.9	57.8	58.8	59.9	61.0	57.8	3.2	59.7
29	60.2	61.0	61.0	60.5	59.5	58.7	59.1	60.0	61.0	58.7	2.3	60.0
30	60.0	61.1	61.5	60.5	59.5	58.9	59.5	60.1	61.5	58.9	2.6	60.1
31	59.6	60.6	60.5	59.7	58.6	58.1	58.8	59.7	60.6	58.1	2.5	59.5
Max.a	60.8	61.6	62.1	61.2	60.0	59.4	59.9	61.0	62.1			
Mín.a	58.9	59.7	59.8	59.1	58.2	57.6	58.3	59.0		57.6		
Oscil	1.9	1.9	2.3	2.1	1.8	1.8	1.6	2.0			4.5	
Med.	59.9	60.8	61.0	60.1	59.1	58.5	59.0	60.0				59.8

TEMPERATURA A LA SOMBRA

TERMOMETRO CENTIGRADO

Días.	6h	8h	10h	12h	14h	16h	18h	20h	Máx.a	Mín.a	Oscil.	Media.
1	11.6	12.5	15.0	17.3	19.5	17.0	15.5	13.8	19.5	11.6	7.9	15.3
2	11.5	13.1	17.6	20.3	17.2	15.5	14.5	13.2	20.3	11.5	8.8	15.4
3	11.9	12.2	14.5	18.4	15.8	15.0	13.2	12.5	18.4	11.9	6.5	14.2
4	10.8	12.4	15.3	17.4	16.6	16.1	15.2	14.0	17.4	10.8	6.6	14.7
5	9.5	12.3	14.9	19.5	18.7	19.0	17.4	14.5	19.5	9.5	10.0	15.7
6	9.6	11.8	16.5	19.7	23.0	18.1	15.2	13.9	23.0	9.6	13.4	16.0
7	8.0	9.8	15.3	19.4	21.0	19.0	17.0	14.0	21.0	8.0	13.0	15.4
8	11.5	11.8	15.9	19.4	20.8	19.1	16.5	14.0	20.8	11.5	9.3	16.1
9	10.6	10.3	16.1	19.5	20.8	19.6	16.1	15.0	20.8	10.3	10.5	16.0
10	11.9	13.0	16.0	18.9	15.3	14.6	14.5	12.7	18.9	11.9	7.0	14.6
11	11.7	12.1	14.0	16.5	14.2	13.4	12.6	11.8	16.5	11.7	4.8	13.3
12	10.0	11.5	14.0	16.4	15.2	15.2	14.0	13.5	16.4	10.0	6.4	13.7
13	11.5	12.0	13.8	16.0	13.8	13.0	13.0	12.5	16.0	11.5	4.5	13.2
14	9.7	12.5	14.8	17.5	16.2	15.0	14.0	12.5	17.5	9.7	7.8	14.0
15	10.0	12.2	16.5	17.6	16.3	15.0	13.9	12.9	17.6	10.0	7.6	14.3
16	10.5	11.4	12.7	16.0	17.2	19.4	15.5	13.5	19.4	10.5	8.9	14.5
17	9.5	11.5	15.3	16.5	15.8	14.1	12.8	12.0	16.5	9.5	7.0	13.4
18	10.2	11.5	14.0	15.0	16.0	16.8	15.4	13.9	16.8	10.2	6.6	14.1
19	11.0	11.9	15.4	17.0	20.2	19.4	15.1	13.4	20.2	11.0	9.2	15.4
20	10.5	12.0	15.0	16.5	17.1	15.6	15.0	13.5	17.1	10.5	6.6	14.4
21	11.0	12.1	14.0	14.5	18.8	18.4	13.7	13.0	18.8	11.0	7.8	14.4
22	11.8	12.4	14.1	17.4	16.8	15.8	14.9	13.5	17.4	11.8	5.6	14.6
23	11.0	12.0	12.9	15.9	17.6	16.4	14.1	12.7	17.6	11.0	6.6	14.1
24	10.0	12.5	15.0	17.3	17.0	18.1	14.5	13.8	18.1	10.0	8.1	14.8
25	12.0	13.1	14.9	17.0	16.4	16.5	15.0	12.5	17.0	12.0	5.0	14.7
26	8.5	10.8	14.7	19.9	19.0	14.8	14.4	12.9	19.9	8.5	11.4	14.4
27	12.0	13.5	16.5	18.8	18.9	16.2	15.6	13.2	18.9	12.0	6.9	15.6
28	8.6	11.4	15.5	18.9	20.0	20.9	16.2	14.9	20.9	8.6	12.3	15.8
29	11.4	13.1	18.2	18.0	18.8	17.0	16.1	14.0	18.8	11.4	7.4	15.8
30	9.3	11.5	15.5	19.9	18.6	16.6	15.5	14.3	19.9	9.3	10.6	15.2
31	10.0	12.4	17.5	19.2	19.8	17.4	15.5	14.0	19.8	10.0	9.8	15.7
Máxa	12.0	13.5	18.2	20.3	23.0	20.9	17.4	15.0	23.0			
Mín.a	8.0	9.8	12.7	14.5	13.8	13.0	12.6	11.8		8.0		
Oscil	4.0	3.7	5.5	5.8	9.2	7.9	4.8	3.2			15.0	
Med.	10.6	12.0	15.2	17.8	17.8	16.7	14.9	13.4				14.8

TENSION DEL VAPOR DE AGUA

EN MILIMETROS

Días	6h	8h	10h	12h	14h	16h	18h	20h	Máx.a	Mín.a	Oscil.	Media.
1	9.55	9.83	10.14	9.12	8.81	10.56	10.16	10.18	10.56	8.81	1.75	9.79
2	9.02	8.70	8.06	7.65	10.44	11.24	10.60	10.15	11.24	7.65	3.59	9.48
3	9.41	9.36	9.34	8.43	10.26	10.00	9.43	9.70	10.26	8.43	1.83	9.49
4	8.84	9.04	9.07	8.64	10.11	9.76	10.28	10.25	10.28	8.64	1.64	9.50
5	7.88	7.95	8.52	7.09	8.64	9.50	10.23	9.92	10.23	7.09	3.14	8.72
6	8.18	8.17	6.78	7.23	4.56	9.75	9.94	8.65	9.94	4.56	5.38	7.91
7	6.95	7.69	8.48	7.47	8.45	9.67	10.26	7.81	10.26	6.95	3.31	8.35
8	8.50	8.29	8.38	7.13	8.70	9.44	8.45	8.72	9.44	7.13	2.31	8.45
9	8.37	8.65	8.61	8.24	9.02	9.01	9.63	9.69	9.69	8.24	1.45	8.90
10	8.84	8.25	7.83	8.39	9.90	9.52	9.34	10.10	10.10	7.83	2.27	9.02
11	9.51	9.42	9.57	9.28	9.97	10.16	10.14	9.91	10.16	9.28	0.88	9.74
12	8.37	8.78	9.14	9.21	10.15	9.94	10.14	9.79	10.15	8.37	1.78	9.44
13	9.59	9.35	9.69	9.14	10.57	9.79	10.38	9.96	10.57	9.35	1.22	9.81
14	8.24	8.58	8.89	9.15	9.28	10.00	10.03	9.57	10.03	8.24	1.79	9.22
15	8.13	8.52	8.45	9.53	10.61	9.58	9.63	9.52	10.61	8.13	2.48	9.25
16	8.01	9.08	9.38	9.82	8.83	10.13	10.05	9.71	10.13	8.01	2.12	9.38
17	8.00	8.50	8.35	8.63	10.44	10.79	10.13	9.61	10.79	8.00	2.79	9.31
18	8.99	9.36	9.34	9.58	9.36	8.84	9.66	9.40	9.66	8.84	0.82	9.32
19	8.72	8.84	8.94	8.01	6.75	8.06	10.21	9.31	10.21	6.75	3.46	8.61
20	8.43	8.64	8.47	7.66	8.17	10.00	9.69	9.12	10.00	7.66	2.34	8.77
21	9.26	9.29	9.03	9.34	8.90	8.62	10.24	10.01	10.24	8.62	1.62	9.34
22	9.47	9.50	9.21	8.03	9.23	9.29	9.73	9.25	9.73	8.03	1.70	9.21
23	9.26	9.72	9.52	8.73	8.26	7.98	8.99	8.70	9.72	7.98	1.74	8.90
24	8.57	8.46	8.40	8.05	8.23	8.09	8.81	8.31	8.81	8.05	0.76	8.36
25	7.49	7.54	7.51	7.57	7.85	7.79	8.01	7.79	8.01	7.49	0.52	7.69
26	6.92	7.61	7.57	7.26	8.00	10.00	9.38	8.96	10.00	6.92	3.08	8.21
27	8.70	8.68	8.18	7.86	9.73	9.70	10.00	9.17	10.00	7.86	2.14	9.00
28	7.46	8.35	7.25	7.51	7.44	10.66	10.72	9.93	10.72	7.25	3.47	8.66
29	7.69	7.89	6.67	6.92	6.83	7.36	6.54	7.16	7.89	6.54	1.35	7.13
30	6.87	7.47	7.25	7.55	8.65	8.96	9.01	9.13	9.13	6.87	2.26	8.11
31	8.19	8.52	8.10	7.92	8.27	8.77	8.90	9.57	9.57	7.92	1.65	8.53
Máx.	9.59	9.83	10.14	9.82	10.61	11.24	10.72	10.25	11.24			
Mín.a	6.87	7.47	6.67	6.92	4.56	7.36	6.54	7.16		4.56		
Oscil	2.72	2.36	3.47	2.90	6.05	3.88	4.18	3.09			6.68	
Med.	8.43	8.65	8.52	8.26	8.85	9.45	9.64	9.32				8.89

Días	HUMEDAD RELATIVA												TEMPERATURAS ABSOLUTAS	
	6h	8h	10h	12h	14h	16h	18h	20h	Máx.a	Mín.a	Oscil.	Media.	Máx.a	Mín.a
1	94	91	80	62	52	73	78	87	94	52	42	77	20.7	11.2
2	89	78	54	43	71	86	87	89	89	43	46	75	21.2	11.2
3	90	88	76	53	77	79	83	89	90	53	37	79	18.5	11.1
4	91	84	70	58	72	72	80	87	91	58	33	77	17.9	10.5
5	89	74	67	43	54	59	69	81	89	43	46	67	20.0	9.3
6	91	79	49	43	22	64	78	73	91	22	69	62	23.1	8.6
7	86	86	65	44	47	60	71	66	86	44	42	66	22.5	7.6
8	84	80	62	43	48	58	61	73	84	43	41	64	21.0	10.9
9	89	92	63	50	50	53	71	77	92	50	42	68	21.0	9.1
10	85	73	57	52	77	77	76	92	92	52	40	74	19.0	11.5
11	93	89	80	67	82	88	93	95	95	67	28	86	16.5	11.2
12	91	87	77	66	79	78	86	85	91	66	25	81	16.4	9.7
13	95	89	82	67	90	87	93	92	95	67	28	87	16.7	11.3
14	91	80	71	61	68	79	84	88	91	61	30	78	19.0	9.5
15	89	80	61	64	77	75	81	86	89	61	28	77	18.2	9.8
16	84	90	85	72	61	60	77	84	90	60	30	77	19.9	9.8
17	89	84	64	61	78	90	92	91	92	61	31	81	17.2	8.3
18	96	92	79	75	70	62	74	80	96	62	34	78	17.3	10.0
19	89	85	69	55	39	49	80	81	89	39	50	68	21.7	10.6
20	90	82	66	55	56	76	77	79	90	55	35	73	17.5	9.0
21	95	88	76	76	55	55	88	89	95	55	40	78	20.8	10.9
22	91	88	77	54	65	69	78	81	91	54	37	75	17.9	11.3
23	95	93	86	65	55	57	75	80	95	55	40	76	19.0	10.8
24	93	78	65	55	57	52	72	71	93	52	41	68	19.2	9.8
25	71	67	60	53	56	56	63	72	72	53	19	62	17.2	11.6
26	83	78	61	42	50	80	77	81	83	42	41	69	19.9	7.7
27	83	75	58	49	61	71	76	81	83	49	34	69	20.0	11.2
28	89	83	56	46	43	58	78	79	89	43	46	66	22.2	8.5
29	76	70	43	45	43	51	48	60	76	43	33	54	19.0	10.2
30	78	74	56	44	54	65	69	75	78	44	34	64	20.1	8.9
31	90	79	54	48	48	59	68	80	90	48	42	66	20.5	9.6
Máx.a	96	93	86	76	90	90	93	95	96				23.1	
Mín.a	71	67	43	42	22	49	48	60		22				7.6
Oscil.	25	26	43	34	68	41	45	35			74			
Med.	88	82	67	55	60	68	77	81				72		

Días	VIENTO Dirección y velocidad en metros por segundo, y kilómetros en 24 horas.											LLUVIA	
	6h	8h	10h	12h	14h	16h	18h	20h	Máxima	Media	Kilómetros en 24 horas	mm.	Duración
1	..... 0.0	NNE 0.6	NNE 0.4	ESE 2.5	SSW 1.9	NW 3.6	WNW 1.9	ENE 0.7	3.6	1.5	74	0.5	
2	NNE 0.3	NW 0.7	ESE 2.8	E 4.2	NW 4.8	NW 1.8	NE 1.0	NE 0.8	4.8	2.0	120	2.3	45m
3	..... 0.0	..... 0.0	NNE 1.3	NNE 1.0	NW 3.7	E 2.2	E 0.6	ENE 0.3	3.7	1.1	90	9.5	2h6m
4	ESE 0.3	SW 1.0	ESE 1.4	NE 1.8	NNW 0.8	NE 2.2	NNW 1.0	..... 0.0	2.2	1.1	68	0.4	
5	E 0.6	WSW 0.6	NE 0.8	NW 1.2	W 1.6	N 2.1	NW 1.2	WSW 1.0	2.1	1.1	110		
6	..... 0.0	NNE 0.8	SSW 3.0	NW 1.6	SSE 4.1	NW 4.9	N 1.8	E 0.8	4.9	2.1	124		
7	ENE 0.3	W 0.3	N 0.6	NNW 1.0	WNW 4.2	NNW 3.0	NW 1.4	NNE 2.5	4.2	1.7	132	0.4	
8	NNW 0.6	NNE 0.6	NW 1.7	N 1.3	NNW 4.2	NW 5.8	ENE 0.8	N 0.6	5.8	2.0	130	0.1	
9	SSE 0.3	N 0.2	NNW 1.2	NW 3.0	WNW 5.5	NW 5.3	NW 1.0	N 0.4	5.5	2.1	125		
10	NNE 0.3	S 2.0	SSW 2.2	NW 4.0	NW 3.9	NE 0.3	N 1.1	..... 0.0	4.0	1.7	111	2.7	
11	..... 0.0	NNE 0.3	E 1.9	W 1.2	NNW 1.3	NNW 1.6	NW 1.0	WNW 0.4	1.9	1.0	77	24.8	6h20m
12	..... 0.0	W 0.6	NW 0.8	ENE 1.0	NNE 1.1	NNW 1.0	NW 0. 8	ENE 0.2	1.1	0.7	57		
13	E 0.3	NE 0.8	NE 1.1	E 2.0	NW 2.0	NNE 0.6	ENE 0.6	NNE 0.5	2.0	1.0	73	2.8	2h
14	ENE 0.6	WSW 1.0	ENE 1.7	WNW 1.7	NW 0.6	NNW 0.6	NW 0.3	NNE 0.2	1.7	0.8	75		
15	NE 0.3	NW 0.6	N 0.3	NW 3.5	NW 3.3	N 1.3	ESE 0.3	NE 0.6	3.5	1.3	106		
16	ENE 1.3	NW 0.9	NE 0.8	NNE 1.1	N 1.4	NW 3.7	NNE 0.8	NE 0.4	3.7	1.3	88	0.2	
17	E 0.2	WNW 0.9	WNW 0.6	SSE 0.8	NW 4.4	NNW 1.4	NNW 1.0	NNW 0.3	4.4	1.2	68	19.0	5h10m
18	..... 0.0	..... 0.0	W 0.6	NW 0.6	S 1.4	NNW 0.6	N 0.6	WNW 1.6	1.6	0.7	62	2.6	57m
19	..... 0.0	SE 0.3	W 2.1	E 3.4	E 3.3	SE 4.3	NW 0.6	NE 0.7	4.3	1.8	115	0.3	
20	..... 0.0	NW 0.5	NW 1.4	SSE 2.3	WNW 1.5	N 1.0	NW 1.1	NNW 0.3	2.3	1.0	69		
21	NW 0.3	..... 0.0	NNW 0.7	W 0.6	SW 2.5	NW 2.2	N 1.6	WSW 0.6	2.5	1.1	84	0.1	
22	NE 0.3	NNE 1.3	NNW 0.6	SW 5.2	WNW 0.8	NNW 1.5	W 1.7	NNE 0.3	5.2	1.5	96	0.4	
23	..... 0.0	WNW 0.6	NW 0.8	SE 1.4	E 2.0	ESE 3.5	N 0.8	S 0.8	3.5	1.2	84	7.5	5h15m
24	..... 0.0	WNW 0.6	SSW 4.0	E 4.2	SSE 1.7	SSE 3.5	NW 1.5	WNW 1.4	4.2	2.1	146	0.1	
25	SSW 4.7	SSW 1.8	SW 3.9	S 7.0	SSE 6.4	SE 3.5	E 1.1	E 1.0	7.0	3.7	228		
26	..... 0.0	NW 0.6	NE 0.5	SE 2.6	NW 0.7	ENE 0.4	ENE 0.6	E 0.3	2.6	0.7	72	9.6	45m
27	..... 0.0	NNW 0.7	S 0.6	WSW 2.6	WNW 2.0	NNE 3.2	SSE 0.6	ENE 0.8	3.2	1.3	90		
28	SSE 0.4	NNW 0.2	NNW 0.6	NE 2.0	NW 2.0	NW 2.4	N 1.2	..... 0.0	2.4	1.1	92		
29	ENE 1.1	NE 1.4	ESE 3.5	S 3.6	SSE 3.8	SE 3.0	ESE 1.4	WSW 0.8	3.8	2.3	146		
30	NE 0.6	NW 0.5	NNW 0.8	NNE 1.0	WNW 2.2	NW 1.4	N 0.6	ESE 0.3	2.2	0.9	76	1.1	25m
31	W 0.3	NW 1.4	NW 1.4	WNW 3.0	WNW 3.1	NW 4.0	WNW 2.6	N 0.8	4.0	2.1	119		
Med.	0.4	0.7	1.4	2.3	2.7	2.4	1.1	0.6		1.5	100		

DIRECCION DE LAS NUBES Y ESTADO DEL CIELO

Días	MADRUGADA					MAÑANA					TARDE					NOCHE					SIMBOLOS Y ADVERTENCIAS
	Nubes superiores		Nubes inferiores		P. C.	Nubes superiores		Nubes inferiores		P. C.	Nubes superiores		Nubes inferiores		P. C.	Nubes superiores		Nubes inferiores		P. C.	
1	A-cu. A-st.	E	Nb. Cu.	SE ESE	10	Ci. A-cu.	.... SE	Nb. Cu.	E SE	10	Ci. A-cu.	S NNE	Nb. Cu.	ENE E	10	Ci-st. A-cu.	....	St-cu. Cu.	....	9	⊘, ≡, ⊕°
2	Ci. A-cu.	S SE	Cu. St-cu.	SE	7	Ci. Ci-st.	S	Cu.	ESE	9	Ci-st. A-cu.	....	Nb. Cu.	E SE	10	Ci-st.	....	Nb. Cu.	....	10	⊘, granizo.
3	Ci-st. A-cu.	....	Nb. Cu.	N	10	Ci. A-cu.	SSE N	Cu.	N E	10	Ci-st. A-cu.	....	Nb. Cu.	N ...	10	.....	....	Nb. Cu.	....	10	⊘, ⊕°, ⊏⊘
4	Ci. A-cu.	S NE	Cu. St-cu.	E	5	Ci. A-cu.	....	Nb. Cu.	W S	9	Ci. Ci-st.	....	Nb. Cu.	E	10	Ci-st. A-cu.	....	Nb. Cu.	....	9	⊘, T, ⊘
5	Ci. Ci-st.	.	Cu. St-cu.	SE	7	Ci. A-cu.	....	Cu.	NE	7	.....	....	Cu. Nb.	NE	6	Ci.	....	Cu. Cu-Nb.	....	5	
6	Ci.	....	Cu. Nb.	ESE	5	Ci.	S	Cu.	E	4	Ci.	....	Nb. Cu.	N E	7	Ci.	....	Cu. Cu-Nb.	....	6	
7	Ci.	....	St.	...	2	Ci.	....	Cu.	E W	0	Ci. A-cu.	....	Cu.	SE NW	7	A-cu. A-st.	....	Nb. Cu.	...	10	≡, ⊘, ⊏⊘
8	A-cu. A-st.	....	Nb. Cu.	W	10	Ci. Ci-st.	SE	Cu.	ENE	5	Ci. Ci-st.	SE	Cu.	N SW	6	Ci. A-st.	....	Nb. St.	....	6	≡°, ⊕°, ⊘, ⊘
9	Ci.	....	St.	E	5	Ci. A-cu.	ESE E	Cu.	N	4	A-cu.	WNW	Cu.	W	2	A-cu.	....	Cu.	....	3	≡²
10	A-cu. A-st.	SW	Nb. Cu.	....	10	A-cu.	WSW	Cu. Nb.	SSW	9	A-cu. A-st.	....	Nb.	S W	10	A-st.	....	Nb. Cu.	....	10	⊘
11	A-cu.	SW	Nb. Cu.	S	10	A-cu. A-st.	....	Nb. Cu.	SSE	10	A-cu.	....	Nb. Cu.	SE	10	.....	....	Nb. Cu.	....	10	⊘
12	.....	....	Nb. St-cu.	SSE	10	A-cu. A-st.	....	Nb. Cu.	SE	10	A-cu.	E	Nb. Cu.	SE	10	A-cu. A-st.	....	Nb. Cu.	....	10	≡, ⊘°
13	A-cu.	....	Nb. Cu.	S	10	A-cu.	NE	Nb. Cu.	S SE	10	A-st.	....	Nb.	SE NW	10	A-st.	....	Cu. St.	....	10	≡, ⊘
14	Ci. A-cu.	NW	Cu.	E	4	Ci-st. A-cu.	.... SSE	Nb. Cu.	E S	9	A-cu.	....	Nb. Cu.	W S	10	Ci-st. A-cu.	...	Cu.	....	7	≡°, ⊘°
15	Ci. Ci-st.	NW	Cu.	....	9	Ci. Ci-st.	NW	Nb. Cu.	NW S	9	A-cu.	....	Nb. Cu.	NNE ESE	10	Ci. A-st.	...	Nb. Cu.	....	5	≡°
16	A-cu. A-st.	....	Nb. Cu.	S	10	A-cu.	....	Nb. Cu.	SE ESE	10	Ci. A-cu.	.... E	Nb. Cu.	ENE SE	9	A-cu.	....	St-cu. Cu.	....	5	≡, ⊘
17	Ci. A-cu.	SE NNE	Cu.	E	6	Ci. Ci-st.	...	Nb. Cu.	N SE	10	A-cu.	....	Nb. Cu.	W	10	.....	....	Nb. Cu.	....	10	≡°, ⊘
18	Ci-st. A-cu.	....	Nb. Cu.	....	10	A-cu. A-st.	....	Nb. Cu.	ESE NNE	10	Ci. Ci-st.	ESE	Nb. Cu.	E	8	Ci-st. A-cu.	....	St-cu. Cu.	....	8	≡, ⊘
19	A-cu.	....	Nb. Cu	E	10	.....	....	St-cu. Nb.	E	9	Ci. Ci-st.	SE	Cu.	E	8	Ci. A-cu.	....	Cu. Cu-Nb.	....	4	⊘, ⊘
20	A-cu. A-st.	ESE	Cu. St-cu.	ESE	10	A-cu. A-st.	....	Nb. Cu.	SE ESE	10	Ci-st. A-cu.	.... SE	Cu.	E	10	A-cu. A-st.	....	Cu.	....	8	
21	A-cu. A-st.	....	Nb. Cu.	E	5	A-cu. A-st.	E	Nb. Cu.	NE E	10	Ci. A-cu.	.... SE	Nb. Cu.	W	9	A-cu.	....	Nb. St.	...	9	≡², ⊘
22	Ci. A-cu.	.... SSE	Nb. Cu.	SE	9	A-cu.	....	Nb. Cu.	E	10	A-cu.	ESE	Nb. Cu.	N E	10	Ci. A-cu.	....	St-cu. Cu.	....	9	⊘
23	A-cu.	....	Nb. Cu.	E	10	A-cu.	....	St-cu. Nb.	SE	10	A-cu. A-st.	E	Nb. Cu.	E	10	Ci. A-st.	....	Nb. Cu.	....	6	⊘
24	Ci. A-cu.	.... ESE	Cu. St-cu.	SE	7	A-cu.	NE	Nb. Cu.	E S	10	Ci-st. A-cu.	.... ESE	Nb. Cu.	ENE E	10	Ci-st. A-st.	....	St-cu. Cu.	....	10	⊘
25	A-cu.	....	Nb. Cu.	ESE E	10	A-cu.	ESE	St-cu. Cu.	SE	9	A-cu.	SE	Nb. Cu.	ESE	9	Ci.	....	Cu.	....	0	
26	A-cu.	SE	Cu.	SSE	3	A-cu.	SSE	Cu. Nb.	E	7	Ci. A-cu.	.... W	St-cu. Nb.	SSE S	10	Ci-st. A-cu.	....	Cu. St.	....	5	⊘
27	Ci. Ci-st.	....	Cu. St-cu.	E	7	Ci. A-cu.	SSW S	Cu.	SSE	9	Ci.	....	Nb. Cu.	NNW S	9	Ci. A-cu.	....	Cu.	....	2	
28	Ci. Ci-st.	S	Cu.	SE	6	Ci.	....	Cu.	SE	7	Ci. A-cu	....	Cu.	NE	7	Ci. Ci-st.	....	St-cu. Cu.	....	9	≡
29	Ci-cu. A-cu.	ESE	Cu.	SE	9	Ci. A-cu.	.... ESE	Cu.	ESE	9	Ci. Ci-st.	S	Nb. Cu.	E	10	Ci. Ci-st.	...	Cu.	..	8	
30	Ci-st. A-cu.	W	St-cu. Cu.	..	10	Ci. Ci-st.	....	Cu.	E	10	Ci-st. A-cu.	.... S	Nb. Cu.	NE ENE	10	A-cu. A-st.	....	St-cu. Cu.	....	9	⊕°, ⊘, T
31	Ci. A-cu.	S	St-cu. Cu.	....	9	Ci-cu.	W	Cu.	N S	7	Ci. Ci-st.	SW	St-cu. Cu.	NW W	9	A-cu. A-st.	....	Nb. Cu.	....	10	

BAROMETRO

en milímetros, reducido a 0° C., y a la gravedad normal: ésta es de—1.48

500 mm. +

Días	6h	8h	10h	12h	14h	16h	18h	20h	Máx.a	Mín.a	Oscil.	Media.
1	61.1	60.9	61.0	59.7	59.2	58.5	59.0	59.7	61.1	58.5	2.6	59.9
2	60.0	60.7	60.7	60.0	59.0	58.5	58.9	59.5	60.7	58.5	2.2	59.7
3	59.9	60.4	60.4	59.6	58.6	57.9	58.7	59.6	60.4	57.9	2.5	59.4
4	59.3	60.1	60.4	59.5	58.5	58.2	58.9	59.9	60.4	58.2	2.2	59.3
5	59.4	60.0	60.5	59.7	58.2	57.6	58.5	59.3	60.5	57.6	2.9	59.1
6	59.0	59.7	60.0	59.4	58.6	57.9	58.5	59.5	60.0	57.9	2.1	59.1
7	59.3	60.5	60.5	59.5	58.9	58.4	58.5	59.5	60.5	58.4	2.1	59.4
8	59.9	60.5	60.5	59.4	58.5	58.4	58.9	59.6	60.5	58.4	2.1	59.5
9	59.5	60.4	59.9	59.2	58.0	57.0	58.0	59.0	60.4	57.0	3.4	58.9
10	58.9	60.1	60.0	59.4	58.1	57.6	58.0	58.9	60.1	57.6	2.5	58.9
11	59.3	60.1	60.2	59.4	58.7	58.0	58.3	59.2	60.2	58.0	2.2	59.1
12	59.7	60.6	60.7	60.0	58.7	58.1	58.9	59.8	60.7	58.1	2.6	59.6
13	59.6	60.5	60.6	59.5	58.2	57.9	58.5	59.6	60.6	57.9	2.7	59.3
14	59.4	60.0	59.8	59.2	58.3	57.7	58.4	59.3	60.0	57.7	2.3	59.0
15	59.8	60.8	60.7	60.0	58.5	58.9	59.3	60.1	60.8	58.5	2.3	59.8
16	60.6	61.3	61.4	60.6	59.8	59.6	59.8	60.9	61.4	59.6	1.8	60.5
17	60.5	61.4	61.2	60.4	59.2	58.5	59.1	60.2	61.4	58.5	2. 9	60.1
18	60.0	60.6	60.9	60.6	59.0	58.5	59.1	60.0	60.9	58.5	2.4	59.8
19	59.9	60.7	60.7	60.0	59.3	58.5	59.0	59.8	60.7	58.5	2.2	59.7
20	59.7	60.5	61.0	60.8	59.6	58.5	58.9	60.0	61.0	58.5	2.5	59.9
21	59.7	60.5	60.6	60.0	59.2	58.2	59.4	60.2	60.6	58.2	2.4	59.7
22	59.7	60.5	60.5	59.9	58.9	58.3	58.7	59.8	60.5	58.3	2.2	59.5
23	59.7	60.5	60.1	59.2	58.8	58.0	58.5	59.4	60.5	58.0	2.5	59.3
24	59.8	60.6	60.9	59.8	59.0	58.2	58.9	60.0	60.9	58.2	2.7	59.6
25	60.3	61.1	61.2	60.2	59.1	59.0	59.5	60.4	61.2	59.0	2.2	60.1
26	60.4	61.2	61.3	60.7	59.8	58.9	59.4	60.6	61.3	58.9	2.4	60.3
27	60.1	60.7	60.5	59.4	58.4	57.8	58.8	59.5	60.7	57.8	2.9	59.4
28	59.5	60.0	59.8	59.4	58.4	57.6	58.3	59.0	60.0	57.6	2.4	59.0
29	59.1	60.0	59.5	59.1	57.7	56.9	57.6	58.6	60.0	56.9	3.1	58.6
30	59.4	60.3	60.2	59.5	58.5	57.8	58.2	59.2	60.3	57.8	2.5	59.1
....	.....	.....	.....	.....	.....	.....	.....	.....	.....	.....	.....	.....
Máxa	61.1	61.4	61.4	60.8	59.8	59.6	59.8	60.9	61.4			
Mín.a	58.9	59.7	59.5	59.1	57.7	56.9	57.6	58.6		56.9		
Oscil	2.2	1.7	1.9	1.7	2.1	2.7	2.2	2.3			4.5	
Med.	59.7	60.5	60.5	59.8	58.8	58.2	58.7	59.7				59.5

TEMPERATURA A LA SOMBRA

TERMOMETRO CENTIGRADO

Días	6h	8h	10h	12h	14h	16h	18h	20h	Máx.a	Mín.a	Oscil.	Media.
1	10.4	13.0	16.0	19.0	17.3	17.2	14.5	13.5	19.0	10.4	8.6	15.1
2	11.0	11.9	15.3	18.0	16.6	15.6	15.0	14.1	18.0	11.0	7.0	14.7
3	12.0	13.2	17.0	19.3	18.5	16.8	16.0	14.7	19.3	12.0	7.3	15.9
4	12.0	13.6	16.0	17.0	15.0	13.5	13.0	12.4	17.0	12.0	5.0	14.1
5	11.0	12.8	14.0	16.0	16.6	15.0	13.5	13.4	16.6	11.0	5.6	14.0
6	12.0	13.4	15.4	15.0	14.0	14.3	13.0	12.5	15.4	12.0	3.4	13.7
7	10.5	11.8	15.5	16.8	15.4	13.8	13.5	12.5	16.8	10.5	6.3	13.7
8	11.5	12.8	15.6	20.3	20.0	15.4	15.6	14.8	20.3	11.5	8.8	15.8
9	11.5	14.5	17.5	19.4	21.5	21.2	16.1	14.7	21.5	11.5	10.0	17.0
10	11.2	12.2	17.0	18.2	19.3	17.0	14.6	14.5	19.3	11.2	8.1	15.5
11	10.6	12.5	17.2	18.5	18.0	15.5	15.5	14.7	18.5	10.6	7.9	15.3
12	10.7	12.3	15.7	19.4	18.5	15.5	13.5	13.0	19.4	10.7	8.7	14.8
13	10.5	13.1	16.7	19.4	20.4	17.0	16.0	14.5	20.4	10.5	9.9	16.0
14	9.5	13.3	17.5	19.5	19.3	19.0	16.4	15.0	19.5	9.5	10.0	16.2
15	9.9	12.3	16.9	19.4	20.8	17.8	15.7	14.0	20.8	9.9	10.9	15.8
16	12.0	13.8	16.1	16.6	16.5	16.0	14.0	13.0	16.6	12.0	4.6	14.8
17	11.4	14.8	18.0	18.6	19.8	20.8	17.4	15.9	20.8	11.4	9.4	17.1
18	12.4	13.9	16.9	16.7	17.0	17.5	15.8	14.2	17.5	12.4	5.1	15.5
19	13.1	13.3	15.5	17.4	16.8	16.4	14.8	14.3	17.4	13.1	4.3	15.2
20	13.4	14.4	14.4	15.0	17.4	17.3	16.0	14.5	17.4	13.4	4.0	15.3
21	11.5	13.1	17.0	18.0	16.4	15.0	14.0	13.8	18.0	11.5	6.5	14.9
22	11.1	12.7	15.5	17.6	19.5	17.6	16.0	15.0	19.5	11.1	8.4	15.6
23	12.2	13.4	16.0	19.4	14.5	14.6	14.5	13.5	19.4	12.2	7.2	14.8
24	11.6	12.7	14.2	16.1	17.1	19.5	15.4	13.8	19.5	11.6	7.9	15.0
25	11.5	12.5	14.7	16.9	18.2	16.5	15.0	14.4	18.2	11.5	6.7	15.0
26	11.6	13.3	15.3	16.3	16.3	17.0	15.0	14.0	17.0	11.6	5.4	14.9
27	10.5	13.2	16.9	19.0	18.1	18.8	16.0	14.9	19.0	10.5	8.5	15.9
28	11.5	13.2	15.5	17.0	16.1	18.0	15.2	14.0	18.0	11.5	6.5	15.1
29	11.0	14.0	18.0	19.3	20.8	20.5	16.4	14.0	20.8	11.0	9.8	16.7
30	11.8	13.7	15.5	17.2	17.1	17.4	17.0	14.3	17.4	11.8	5.6	15.5
....	.....	.....	.....	.....	.....	.....	.....	.....	.....	.....	.....	.....
Máxa	13.4	14.8	18.0	20.3	21.5	21.2	17.4	15.9	21.5			
Mín.a	9.5	11.8	14.0	15.0	14.0	13.5	13.0	12.4		9.5		
Oscil	3.9	3.0	4.0	5.3	7.5	7.7	4.4	3.5			12.0	
Med.	11.4	13.2	16.1	17.9	17.8	16.9	15.1	14.1				15.3

TENSION DEL VAPOR DE AGUA

EN MILIMETROS

Días	6h	8h	10h	12h	14h	16h	18h	20h	Máx.a	Mín.a	Oscil.	Media.
1	8.37	8.64	8.25	7.78	8.83	9.05	9.45	9.79	9.79	7.78	2.01	8.77
2	8.21	9.14	8.09	8.02	7.86	7.86	8.47	8.66	9.14	7.86	1.28	8.29
3	8.28	8.37	8.36	7.53	8.69	9.36	9.56	9.30	9.56	7.53	2.03	8.68
4	8.90	8.64	8.67	10.06	10.27	10.73	10.38	10.22	10.73	8.64	2.09	9.73
5	9.06	8.76	9.03	9.25	9.85	10.73	10.36	10.42	10.73	8.76	1.97	9.68
6	9.35	9.83	9.79	10.27	10.72	10.24	10.01	10.07	10.72	9.35	1.37	10.03
7	8.77	9.08	9.60	9.92	10.09	10.18	10.10	9.70	10.18	8.77	1.41	9.68
8	9.59	9.52	9.54	8.35	9.20	11.01	10.95	10.39	11.01	8.35	2.66	9.82
9	8.50	8.68	7.92	7.13	7.79	7.58	10.95	10.45	10.95	7.13	3.82	8.63
10	8.84	9.02	8.80	7.64	8.10	11.07	10.45	10.38	11.07	7.64	3.43	9.29
11	8.37	9.00	8.37	8.69	9.50	10.75	10.62	10.45	10.75	8.37	2.38	9.47
12	8.31	9.30	8.86	8.28	10.66	10.16	10.10	9.92	10.66	8.28	2.38	9.45
13	8.77	9.10	8.70	8.28	9.80	11.80	10.08	10.38	11.80	8.28	3.52	9.61
14	7.88	7.89	7.99	6.10	9.06	9.15	10.10	9.38	10.10	6.10	4.00	8.44
15	7.69	7.95	8.20	7.13	6.75	10.46	10.30	9.57	10.46	6.75	3.71	8.51
16	8.52	8.58	8.32	8.96	9.60	9.07	9.57	8.90	9.60	8.32	1.28	8.94
17	8.54	7.51	7.76	7.50	7.88	8.44	8.64	8.64	8.64	7.50	1.14	8.11
18	7.06	6.92	7.16	7.59	8.23	7.99	8.18	7.87	8.23	6.92	1.31	7.63
19	7.89	8.25	7.79	8.03	8.48	8.69	9.24	8.28	9.24	7.79	1.45	8.33
20	8.07	8.28	9.58	8.70	8.64	8.70	9.14	9.34	9.58	8.07	1.51	8.81
21	9.46	9.43	8.62	8.45	9.53	7.19	7.81	7.95	9.53	7.19	2.34	8.56
22	8.37	8.82	7.79	7.78	8.13	8.17	8.14	8.90	8.90	7.78	1.12	8.26
23	8.40	8.72	9.25	8.61	10.67	10.45	9.34	8.79	10.67	8.40	2.27	9.28
24	9.32	9.38	9.44	9.63	8.76	8.81	10.16	9.89	10.16	8.76	1.40	9.42
25	9.02	9.31	9.30	8.73	7.77	8.45	8.59	8.15	9.31	7.77	1.54	8.66
26	8.56	8.54	8.22	8.88	7.52	8.23	8.40	8.01	8.88	7.52	1.36	8.30
27	8.19	8.58	8.29	8.00	8.09	8.06	8.14	8.63	8.63	8.00	0.63	8.25
28	9.46	9.30	8.36	8.69	8.87	8.45	8.41	8.46	9.46	8.36	1.10	8.75
29	8.31	8.46	8.45	7.99	7.89	7.79	10.23	10.25	10.25	7.79	2.46	8.67
30	8.78	8.71	8.90	8.11	8.76	8.64	8.80	8.41	8.90	8.11	0.79	8.64
....	.....	.....	.....	.....	.....	.....	.....	.....	.....	.....	.....	... .
Máx.	9.59	9.83	9.79	10.27	10.72	11.80	10.95	10.45	11.80			
Mín.a	7.06	6.92	7.16	6.10	6.75	7.19	7.81	7.87		6.10		
Oscil	2.53	2.91	2.63	4.17	3.97	4.61	3.14	2.58			5.70	
Med.	8.56	8.72	8.58	8.34	8.87	9.24	9.49	9.32				8.89

Días	HUMEDAD RELATIVA												TEMPERATURAS ABSOLUTAS	
	6h	8h	10h	12h	14h	16h	18h	20h	Máx.a	Mín.a	Oscil.	Media.	Máx.a	Mín.a
1	89	78	61	48	60	63	77	85	89	48	41	70	19.3	10.2
2	84	88	63	52	55	59	66	72	88	52	36	67	18.1	10.4
3	79	74	58	44	55	66	71	74	79	44	35	65	20.3	11.6
4	85	74	64	70	81	93	93	95	95	64	31	82	17.7	11.8
5	92	80	76	69	70	85	90	91	92	69	23	82	17.7	10.6
6	89	86	75	81	90	85	89	93	93	75	18	86	17.9	11.6
7	92	88	73	70	78	87	87	89	92	70	22	83	17.7	10.0
8	95	86	72	47	53	85	83	82	95	47	48	75	20.8	11.2
9	84	70	54	43	41	41	80	84	84	41	43	62	22.0	11.2
10	89	85	61	50	49	77	85	85	89	49	40	73	20.2	10.7
11	88	83	57	55	62	82	81	84	88	55	33	74	18.7	10.4
12	87	87	66	50	68	78	87	88	88	50	38	76	19.4	10.4
13	92	81	61	50	55	82	74	85	92	50	42	73	21.2	10.3
14	89	69	54	36	54	57	72	73	89	36	53	63	20.0	9.1
15	84	74	57	43	37	69	78	80	84	37	47	65	21.1	9.0
16	81	73	61	65	69	66	80	80	81	61	20	72	17.3	11.3
17	85	60	51	47	46	47	58	64	85	46	39	57	21.8	10.7
18	66	59	50	53	57	54	62	65	66	50	16	58	18.4	12.1
19	70	73	59	54	59	62	73	69	73	54	19	65	18.3	12.2
20	70	68	79	69	59	59	67	76	79	59	20	68	18.4	12.2
21	94	84	59	55	69	56	65	68	94	55	39	69	20.1	11.2
22	85	81	59	52	49	54	60	70	85	49	36	64	19.9	10.9
23	79	76	69	51	87	85	76	76	87	51	36	75	19.4	11.4
24	91	85	79	71	61	52	78	84	91	52	39	75	19.5	11.2
25	89	86	74	61	51	61	68	67	89	51	38	70	18.2	11.2
26	84	75	63	64	55	57	65	67	84	55	29	66	17.5	11.4
27	87	76	58	49	52	51	60	69	87	49	38	63	20.7	10.2
28	94	82	63	60	65	55	65	71	94	55	39	69	18.0	11.0
29	85	71	55	49	43	44	74	87	87	43	44	64	22.2	10.8
30	85	74	68	55	61	59	62	69	85	55	30	67	18.2	11.3
....	....	....	....	....	....	....	....	....	....	....	....	....	.....	.....
Máx.a	95	88	79	81	90	93	93	95	95				22.2	
Mín.a	66	59	50	36	37	41	58	64		36				9.0
Oscil.	29	29	29	45	53	52	35	31			59			
Med.	85	78	63	55	60	66	74	78				70		

Días	VIENTO Dirección y velocidad en metros por segundo, y kilómetros en 24 horas.											LLUVIA	
	6h	8h	10h	12h	14h	16h	18h	20h	Máxima	Media	Kilómetros en 24 horas	mm.	Duración
1	WSW 0.3	NNE 1.0	NNW 1.0	NW 2.2	NW 4.4	NE 2.0	NW 1.2	NW 1.1	4.4	1.6	88		
2	..... 0.0	E 0.6	SSW 5.2	SSW 4.8	S 4.7	SSW 4.3	NNW 0.5	..... 0.0	5.2	2.5	124		
3	N 0.6	NE 1.0	E 2.8	S 2.2	NW 3.1	N 2.6	WNW 1.0	E 0.2	3.1	1.7	118		
4	WSW 0.5	WNW 0.5	SSE 0.6	WNW 3.5	NNW 3.6	NW 1.0	N 0.7	..... 0.0	3.6	1.3	62	17.9	5h15m
5	ENE 0.3	E 0.3	NNE 0.4	NNE 0.4	N 1.0	N 1.0	E 0.2	WNW 0.2	1.0	0.5	35	5.8	2h50m
6	..... 0.0	..... 0.0	NE 1.3	S 3.3	NNW 1.0	..... 0.0	NNW 0.3	..... 0.0	3.3	0.7	55	14.4	8h15m
7	ENE 0.3	WNW 0.3	N 0.3	N 2.6	NW 0.3	NW 0.2	NE 0.2	ESE 0.2	2.6	0.6	35	1.7	40m
8	..... 0.0	..... 0.0	E 0.6	S 4.6	SE 3.4	W 1.0	N 0.8	NNE 0.3	4.6	1.3	78	1.9	35m
9	..... 0.0	W 2.2	NE 2.0	SE 3.3	SE 4.2	SE 3.9	NNW 1.6	ESE 0.3	4.2	2.2	162	0.7	35m
10	ENE 0.3	NE 1.0	NW 1.4	E 2.8	W 2.2	NNW 2.8	NW 1.3	WNW 0.3	2.8	1.5	96	0.1	
11	..... 0.0	N 0.8	NNE 1.0	N 1.4	NE 2.5	SW 2.2	NW 0.5	NW 0.3	2.5	1.1	74	5.2	30m
12	..... 0.0	N 0.4	NNW 0.8	NW 1.9	NW 5.4	NW 3.5	ESE 2.0	SE 0.3	5.4	1.8	90	6.2	2h10m
13	NE 0.6	ESE 0.6	ENE 1.1	SW 1.4	NW 3.5	N 1.6	NNE 0.4	ESE 0.7	3.5	1.2	108	0.8	
14	SSE 0.6	NE 0.8	SE 2.5	S 3.7	NW 3.5	NW 3.7	NNW 1.6	SE 1.2	3.7	2.2	146		
15	ENE 0.2	NNE 0.6	ENE 0.8	SSW 3.1	SW 3.0	N 2.0	NNW 0.8	WSW 0.6	3.1	1.4	106		
16	ENE 0.3	NW 0.8	N 2.0	E 1.0	W 1.1	NW 0.7	W 0.6	NE 2.0	2.0	1.1	99	1.7	50m
17	SSE 0.3	SE 3.2	S 2.0	E 4.2	ESE 2.8	NE 1.7	SE 1.2	WNW 1.8	4.2	2.2	162		
18	SW 1.6	SW 2.1	SSW 5.4	SSW 4.6	W 1.3	SSE 3.5	NE 2.0	NE 1.0	5.4	2.7	216		
19	ENE 2.1	SW 1.5	W 5.4	SW 5.4	SSW 4.6	S 4.5	NW 2.0	NNE 2.3	5.4	3.5	195		
20	NNW 2.0	SSW 3.4	W 2.5	S 2.0	SSE 5.0	S 4.0	S 0.7	SE 0.8	5.0	2.5	200	0.2	
21	W 0.5	NNW 1.3	SW 4.7	S 4.5	ESE 4.3	(1) SE 13.4	NW 3.0	NNE 0.8	13.4	4.1	235	2.7	1h5m
22	..... 0.0	WNW 2.5	SSW 4.0	SW 5.5	S 6.2	SSW 4.0	SSW 4.3	SSE 2.3	6.2	3.6	230		
23	ESE 0.5	NE 0.2	NW 1.3	S 1.0	NW 4.0	NE 1.6	SE 0.5	WSW 0.8	4.0	1.2	115	4.6	2h55m
24	..... 0.0	NNE 0.5	NE 1.4	N 2.5	SSW 5.2	ESE 1.5	NNW 1.4	..... 0.0	5.2	1.6	90	1.8	
25	NE 0.2	N 0.2	NNW 0.3	SW 0.3	NE 1.0	ENE 3.0	W 0.5	NNW 0.6	3.0	0.8	95	3.0	1h15m
26	..... 0.0	NW 1.3	S 3.6	S 3.6	E 4.3	WSW 2.1	S 0.4	E 1.1	4.3	2.0	150		
27	ENE 0.2	NNE 0.3	SSW 2.4	S 3.5	SSW 4.7	SE 4.0	SE 2.8	S 1.2	4.7	2.4	190		
28	NNE 0.3	N 0.3	WNW 1.6	SSE 4.8	SW 4.8	NNE 0.5	S 1.4	S 1.8	4.8	1.9	135	4.0	2h45m
29	..... 0.0	NW 0.5	ENE 0.8	SSW 4.1	S 5.4	NE 2.5	NE 0.5	ENE 1.0	5.4	1.8	110		
30	NNW 0.2	NE 0.5	NNE 0.7	E 0.6	S 2.8	NE 0.3	SSW 0.5	NE 1.3	2.8	0.9	75		
....	.....	.....	.....	.....	.....	.....	.....	.....	.....	.....	.....		
Med.	0.4	1.0	2.0	3.0	3.4	2.6	1.2	0.8		1.8	122		

(1) Esa tarde hubo rachas de 30 metros por segundo.

DIRECCION DE LAS NUBES Y ESTADO DEL CIELO

Días	MADRUGADA Nubes superiores		Nubes inferiores		P. C.	MAÑANA Nubes superiores		Nubes inferiores		P. C.	TARDE Nubes superiores		Nubes inferiores		P. C.	NOCHE Nubes superiores		Nubes inferiores		P. C.	SIMBOLOS Y ADVERTENCIAS
1	Ci. A-cu.	S	Cu.	NW	8	A-cu.	WSW	Cu.	SSW	9	A-cu.	W	Cu. Nb.	NW	9	A-cu.	....	St-cu. Nb.	....	10	
2	A-cu.	SW	Nb. Cu.	S	10	A-cu.	WSW	Cu. Nb.	SE	9	A-cu. A-st.	....	Nb. Cu.	SW	10	A-cu. A-st.	..	Nb. Cu.	...	9	≡
3	Ci. A-cu.	SW	Cu. Nb.	SE	9	Ci. A-cu.	.... SSW	Cu. St-cu.	SE	9	A-cu.	S	Nb. Cu.	N SE	9	A-cu.	....	St-cu. Cu.	....	10	
4	A-cu. A-st.	....	Cu. St-cu.	SSE	10	Ci. A-cu.	.... S	Nb. Cu.	SE E	10	.....	....	Nb. Cu.	....	10	.....	....	Nb. Cu.	....	10	⊏⊼, ◍
5	Ci. A-cu.	SW SE	Cu.	S	6	A-cu. A-st.	....	St-cu. Nb.	E SE	10	Ci-st. A-cu.	.... SSE	Nb. Cu.	SE	10	Ci-st. A-cu.	....	Nb. Cu.	....	10	◍
6	A-cu. A-st.	SE	Nb. Cu.	...	10	A-cu.	W	Cu. Nb.	S	10	A-cu.	....	Nb. Cu.	....	10	.....	....	Nb. Cu.	....	10	◍
7	A-cu.	....	Nb. St-cu.	S	9	A-cu.	S	Nb. Cu.	SE S	10	A-cu. A-st.	....	Nb. Cu.	WNW E	10	Ci. A-cu.	....	St-cu. Cu.	..	5	◍
8	Ci. Ci-st.	ESE	Cu. St-cu.	E	8	Ci. A-cu.	E	Cu. Nb.	ESE	9	Ci-st. A-cu.	....	Nb. Cu.	E ...	10	A-cu. A-st.	....	Nb. St.	....	9	◍, ⊼°
9	Ci. A-cu.	.... E	Cu.	SE	6	Ci. A-cu.	.... E	Cu.	ESE	5	Ci. Ci-st.	S	Cu.	E	7	.....	....	Nb. St.	....	5	⊼, ◍
10	Ci. Ci-st.	E	Cu.	E	10	Ci. A-cu.	E	Cu.	NE S	10	Ci. Ci-st.	E	Nb. Cu.	NW E	10	Ci-st.	....	St-cu. Cu.	....	9	◍, ⊕
11	Ci. A-cu.	.... SE	St-cu. Cu.	S SE	10	Ci. A-cu.	.... SE	Cu. Cu-Nb.	ESE	8	A-cu.	....	Nb. Cu.	S SE	10	Ci.	...	St-cu. Cu.	....	9	◍, ⊏⊼
12	A-cu. A-st.	E	Cu. St-cu.	ENE ...	8	A-cu.	E	Nb. Cu.	ESE	9	A-cu.	....	Nb. Cu.	N	10	Ci. A-cu.	...	St-cu. Nb.	....	5	≡, ◍, T
13	Ci. A-cu.	.... ENE	Cu	NE	10	Ci. A-cu.	.... SSE	Cu.	ENE	7	Ci.	....	Nb. Cu.	ENE NE	8	Ci.	....	Nb. Cu.	....	5	◍, ⊼
14	Ci. Ci-st.	SSE	Cu.	....	8	Ci. Ci-st.	E	Cu.	ESE	8	Ci-cu. A-cu.	SE ESE	Cu.	E	6	Ci. Ci-cu.	...	Cu.	....	3	⊕
15	Ci. Ci-st.	E	Cu.	SE	9	Ci. A-cu.	E ESE	Cu.	E	9	Ci-cu. A-cu.	.... E	Cu. Nb.	S	9	Ci. A-cu.	...	Cu.	....	0	
16	Ci. A-cu.	.... SE	Cu. St-cu.	SE	8	.....	....	Nb. Cu.	E SE	10	A-cu. A-st.	....	Nb. Cu.	SE	10	Ci. A-cu	....	Cu.	....	6	◍, ⊼
17	Ci. A-cu.	ENE SE	Cu. Nb.	ESE	9	Ci. Ci-st.	SW	Cu.	SE	7	Ci. A-cu.	.... SE	Nb. Cu.	SE S	8	Ci. A-cu.	....	Nb. Cu.	....	9	
18	Ci. Ci-st.	SSW	Cu.	SE	8	Ci. Ci-st.	....	Cu.	SE	10	Ci. Ci-st.	S	Nb. Cu.	E ESE	10	Ci. A-st.	....	Nb. Cu.	....	10	⊕°, ◍°
19	A-cu.	SE	Nb. Cu.	SE	10	A-cu.	SE	Cu.	ESE	8	A-cu.	ESE	Nb. Cu.	SE SSE	9	A-cu. A-st.	....	Nb. Cu.	....	10	◍°
20	A-cu.	SE	Nb. Cu.	E ESE	10	.....	....	Nb. St.	ESE	10	Ci. A-cu.	W SE	Nb. Cu.	ESE	10	Ci.	....	Nb. Cu.	....	8	◍
21	A-cu. A-st.	....	Nb. Cu.	E	10	Ci. A-cu.	W ESE	Cu.	E	9	A-cu. A-st.	....	Nb.	NE	10	A-st.	....	Nb. Cu.	...	10	◍
22	A-cu.	ESE	Cu.	ESE	10	Ci-cu. A-cu.	.... SE	Cu.	SE	8	Ci. A-cu.	....	Cu.	SE	5	Ci.	....	Cu.	....	7	
23	A-cu.	SSE	Cu. St-cu.	ESE	9	A-cu.	SSE	Nb. Cu.	E SE	10	A-cu.	....	Nb. Cu.	SE SSE	10	A-cu. A-st.	....	Nb. Cu.	....	9	◍
24	A-cu. A-st.	ESE	Nb. Cu.	SE	10	A-cu.	...	Nb. Cu.	S ESE	10	A-cu.	E	Cu.	SE W	8	Ci.	...	St-cu. Cu.	....	5	◍
25	A-cu.	SE	Nb. Cu.	ESE	10	A-cu.	SE	Nb. Cu.	E	10	A-cu. A-st.	....	Nb. Cu.	E	10	Ci. A-cu.	....	St-cu. Cu.	....	9	◍
26	A-cu.	SE	Nb. Cu.	E ESE	9	A-cu.	ESE	Nb. Cu.	E	10	Ci. A-cu.	.... ESE	Nb. Cu.	E	9	A-cu. A-st.	....	St-cu. Cu.	....	8	◍°
27	A-cu.	....	Cu.	SE	4	A-cu.	SE	Cu.	ESE	9	Ci. A-cu.	.... SE	Nb. Cu.	E ESE	10	A-cu. A-st.	....	Nb. Cu.	....	10	
28	Ci-st.	....	Nb. Cu.	SE	10	A-cu.	....	Nb. Cu.	SE	10	Ci-cu. A-cu.	ESE SE	Nb. Cu.	ESE SE	8	Ci-st. A-cu.	....	St-cu. Cu.	....	7	◍
29	Ci. Ci-cu.	SSE E	Cu.	....	7	Ci.	....	Cu.	E	6	Ci. A-cu.	.... E	Cu.	NE	4	Ci. Ci-st.	...	Cu.	..	4	⊼
30	Ci. A-cu.	NW E	Cu. Nb.	ESE	7	A-cu.	....	Nb. Cu.	S SE	10	Ci. A-cu.	N SSE	Nb. Cu.	ESE SE	10	Ci. Ci-st.	....	Cu.	....	4	
....	.....	....	.....	....	....	.....	....	.....	....	....	.....	....	.....	....	....	.....	...	.....	....	....	
					5					9				9							

BAROMETRO

en milímetros, reducido a 0° C., y a la gravedad normal: ésta es de—1.48

500 mm. +

Días	6h	8h	10h	12h	14h	16h	18h	20h	Máx.a	Mín.a	Oscil.	Media.
1	59.0	60.0	60.4	59.6	58.1	57.4	58.3	59.3	60.4	57.4	3.0	59.0
2	59.5	60.5	60.8	60.3	59.2	58.5	59.0	60.0	60.8	58.5	2.3	59.7
3	59.5	60.0	60.0	59.5	58.3	58.1	59.0	60.0	60.0	58.1	1.9	59.3
4	59.5	60.6	60.9	59.6	57.8	56.8	57.9	59.0	60.9	56.8	4.1	59.0
5	59.0	59.9	59.8	59.4	59.0	58.8	59.3	60.2	60.2	58.8	1.4	59.4
6	60.8	61.5	61.5	60.8	59.9	59.7	60.2	61.0	61.5	59.7	1.8	60.7
7	60.9	62.0	62.4	61.6	60.5	60.0	60.4	61.3	62.4	60.0	2.4	61.1
8	61.5	62.0	62.0	61.0	60.1	59.4	59.9	60.7	62.0	59.4	2.6	60.8
9	61.0	61.6	61.5	60.8	60.0	59.4	59.7	60.9	61.6	59.4	2.2	60.6
10	60.8	61.4	61.4	60.7	59.6	59.5	60.1	61.0	61.4	59.5	1.9	60.6
11	60.5	61.4	61.5	60.6	59.7	59.5	59.8	60.5	61.5	59.5	2.0	60.4
12	60.8	61.4	61.0	60.4	59.0	58.6	59.1	60.0	61.4	58.6	2.8	60.0
13	60.1	60.9	60.8	60.0	59.1	58.8	59.4	60.1	60.9	58.8	2.1	59.9
14	60.3	60.4	60.8	60.2	59.3	58.5	59.2	60.0	60.8	58.5	2.3	59.8
15	59.8	60.4	60.4	59.6	58.7	58.4	59.0	59.7	60.4	58.4	2.0	59.5
16	59.7	60.6	60.9	60.4	59.3	58.8	59.5	60.1	60.9	58.8	2.1	59.9
17	60.4	61.2	61.3	60.6	59.6	58.8	59.3	60.4	61.3	58.8	2.5	60.2
18	60.6	61.2	61.7	61.2	60.2	59.3	59.9	60.8	61.7	59.3	2.4	60.6
19	61.0	61.4	62.3	61.6	60.5	59.9	60.2	61.1	62.3	59.9	2.4	61.0
20	61.0	61.9	62.3	61.5	60.3	59.4	59.9	61.0	62.3	59.4	2.9	60.9
21	61.0	61.4	61.5	60.6	59.5	58.8	59.8	60.4	61.5	58.8	2.7	60.4
22	60.5	61.0	61.2	60.5	59.7	59.0	59.5	60.5	61.2	59.0	2.2	60.2
23	60.3	60.7	60.7	60.1	59.0	58.5	59.5	60.0	60.7	58.5	2.2	59.9
24	60.0	60.6	60.7	60.5	59.5	59.0	59.4	60.3	60.7	59.0	1.7	60.0
25	60.4	61.1	61.0	60.4	59.5	58.8	59.5	60.3	61.1	58.8	2.3	60.1
26	60.3	61.3	61.3	60.6	60.1	59.6	60.1	61.0	61.3	59.6	1.7	60.5
27	60.4	61.1	61.1	60.6	59.8	59.4	60.0	60.7	61.1	59.4	1.7	60.4
28	60.5	60.7	60.5	60.2	59.1	58.8	59.2	60.1	60.7	58.8	1.9	59.9
29	59.8	60.4	60.4	59.9	58.7	58.2	58.8	59.9	60.4	58.2	2.2	59.5
30	60.0	60.6	60.9	60.0	58.8	58.5	59.0	60.5	60.9	58.5	2.4	59.8
31	60.5	61.3	61.4	60.6	59.7	59.2	59.3	60.3	61.4	59.2	2.2	60.3
Máxa	61.5	62.0	62.4	61.6	60.5	60.0	60.4	61.3	62.4			
Mín.a	59.0	59.9	59.8	59.4	57.8	56.8	57.9	59.0		56.8		
Oscil	2.5	2.1	2.6	2.2	2.7	3.2	2.5	2.3			5.6	
Med.	60.3	61.0	61.1	60.4	59.4	58.9	59.5	60.4				60.1

Días	TEMPERATURA A LA SOMBRA — TERMOMETRO CENTIGRADO											
	6h	8h	10h	12h	14h	16h	18h	20h	Máx.a	Mín.a	Oscil.	Media.
1	11.2	12.5	15.6	18.0	19.5	18.0	14.9	14.2	19.5	11.2	8.3	15.5
2	12.5	12.6	12.7	13.0	14.5	14.5	14.0	12.8	14.5	12.5	2.0	13.3
3	12.0	12.1	17.8	20.0	19.1	14.1	13.3	12.5	20.0	12.0	8.0	15.1
4	11.5	12.9	13.4	18.0	21.9	22.5	18.0	15.0	22.5	11.5	11.0	16.6
5	12.5	13.6	17.1	16.0	14.5	13.5	13.0	12.7	17.1	12.5	4.6	14.1
6	11.0	12.8	16.2	19.3	18.2	17.0	15.0	13.7	19.3	11.0	8.3	15.4
7	11.5	11.8	12.3	15.5	16.7	16.5	14.5	13.8	16.7	11.5	5.2	14.1
8	11.0	12.3	14.8	18.0	18.2	17.4	16.0	14.3	18.2	11.0	7.2	15.3
9	9.6	11.0	15.0	18.0	17.5	19.0	16.1	14.1	19.0	9.6	9.4	15.0
10	11.3	15.5	19.4	20.0	19.9	17.7	16.1	14.6	20.0	11.3	8.7	16.8
11	9.9	14.7	17.3	18.0	18.1	18.3	16.5	14.0	18.3	9.9	8.4	15.8
12	11.5	14.2	17.2	18.5	20.0	20.0	16.6	14.5	20.0	11.5	8.5	16.6
13	10.9	12.7	14.8	17.2	16.6	18.2	16.0	14.2	18.2	10.9	7.3	15.1
14	11.0	12.8	14.5	15.0	16.4	17.0	15.3	13.9	17.0	11.0	6.0	14.5
15	10.5	12.0	16.2	17.4	19.3	16.7	15.5	14.7	19.3	10.5	8.8	15.3
16	12.0	12.7	15.0	17.5	16.8	17.5	15.0	13.8	17.5	12.0	5.5	15.0
17	10.5	11.8	15.5	18.0	19.0	19.0	16.0	14.0	19.0	10.5	8.5	15.5
18	10.0	12.7	11.9	12.6	15.7	16.8	14.4	13.3	16.8	10.0	6.8	13.4
19	10.6	12.0	14.5	16.5	17.8	16.7	14.8	13.1	17.8	10.6	7.2	14.5
20	10.4	13.2	16.0	18.8	18.4	19.2	15.1	14.5	19.2	10.4	8.8	15.7
21	11.5	13.5	15.5	19.5	20.0	19.0	13.2	13.1	20.0	11.5	8.5	15.7
22	10.9	13.3	16.6	17.5	18.4	19.0	15.8	14.9	19.0	10.9	8.1	15.8
23	11.0	14.4	17.0	18.2	19.0	18.2	14.0	12.9	19.0	11.0	8.0	15.6
24	11.6	12.7	16.8	16.8	17.3	17.0	16.0	14.3	17.3	11.6	5.7	15.3
25	10.3	13.5	17.0	18.4	19.1	18.8	16.2	15.0	19.1	10.3	8.8	16.0
26	11.5	12.8	14.4	16.4	16.6	16.5	15.4	14.5	16.6	11.5	5.1	14.8
27	12.0	13.1	15.6	17.4	18.0	17.5	14.5	13.2	18.0	12.0	6.0	15.2
28	12.1	13.6	15.4	16.5	17.6	15.4	14.5	13.2	17.6	12.1	5.5	14.8
29	11.0	12.9	16.5	17.4	18.0	18.4	16.0	14.8	18.4	11.0	7.4	15.6
30	10.9	13.3	15.4	18.0	19.0	18.4	16.1	13.8	19.0	10.9	8.1	15.6
31	11.0	13.0	15.0	18.1	18.3	16.7	15.7	13.6	18.3	11.0	7.3	15.2
Máxa	12.5	15.5	19.4	20.0	21.9	22.5	18.0	15.0	22.5			
Mín.a	9.6	11.0	11.9	12.6	14.5	13.5	13.0	12.5		9.6		
Oscil	2.9	4.5	7.5	7.4	7.4	9.0	5.0	2.5			12.9	
Med.	11.1	13.0	15.6	17.4	18.0	17.6	15.3	13.9				15.2

TENSION DEL VAPOR DE AGUA

EN MILIMETROS

Días	6h	8h	10h	12h	14h	16h	18h	20h	Máx.a	Mín.a	Oscil.	Media.
1	8.23	8.58	8.69	8.45	8.24	10.40	9.93	9.44	10.40	8.23	2.17	9.00
2	9.70	9.77	9.84	10.01	10.67	9.92	10.14	10.13	10.67	9.70	0.97	10.02
3	9.35	9.79	8.66	8.59	8.53	9.10	9.83	9.96	9.96	8.53	1.43	9.23
4	9.02	9.52	8.72	8.93	8.97	10.36	11.35	10.84	11.35	8.72	2.63	9.71
5	9.70	9.86	9.31	10.51	10.49	10.23	10.01	10.17	10.51	9.31	1.20	10.03
6	9.16	9.52	8.28	8.28	9.99	10.56	10.27	9.75	10.56	8.28	2.28	9.48
7	9.26	9.69	9.30	9.34	7.67	7.92	8.24	8.07	9.69	7.67	2.02	8.69
8	8.84	8.88	9.24	7.76	7.64	6.92	7.96	8.28	9.24	6.92	2.32	8.19
9	7.82	8.31	8.90	7.76	8.32	8.00	8.10	8.40	8.90	7.76	1.14	8.20
10	8.11	9.08	8.28	8.48	8.20	10.84	10.95	10.45	10.95	8.11	2.84	9.30
11	7.19	6.54	6.74	7.34	7.48	7.71	8.56	8.31	8.56	6.54	2.02	7.48
12	8.50	8.86	7.50	7.65	7.44	9.20	10.24	9.79	10.24	7.44	2.80	8.65
13	8.78	9.08	9.24	8.83	8.41	9.07	8.25	8.19	9.24	8.19	1.05	8.73
14	8.61	9.22	9.34	9.12	8.69	8.01	7.83	7.95	9.34	7.83	1.51	8.60
15	7.91	8.05	7.45	7.51	7.53	8.19	8.23	8.19	8.23	7.45	0.78	7.88
16	9.61	9.97	9.12	8.58	8.77	9.46	10.27	9.07	10.27	8.58	1.69	9.36
17	8.67	8.84	8.36	8.23	7.78	7.58	7.57	7.39	8.84	7.39	1.45	8.05
18	8.06	8.46	8.90	7.97	7.82	7.74	7.63	7.65	8.90	7.63	1.27	8.03
19	8.92	8.96	8.24	7.92	7.88	7.67	8.13	8.31	8.96	7.67	1.29	8.25
20	8.37	7.71	7.01	7.22	7.33	7.46	7.81	8.05	8.37	7.01	1.36	7.62
21	8.50	8.86	7.90	7.20	7.62	8.00	7.71	7.89	8.86	7.20	1.66	7.96
22	8.78	9.24	7.86	8.10	8.30	8.20	8.70	8.63	9.24	7.86	1.38	8.48
23	8.72	8.74	7.88	8.29	8.46	8.81	9.57	9.29	9.57	7.88	1.69	8.72
24	9.32	9.38	8.84	8.35	8.83	8.36	8.14	8.93	9.38	8.14	1.24	8.77
25	8.55	8.79	8.23	7.58	7.65	8.45	7.97	8.40	8.79	7.58	1.21	8.20
26	9.02	9.02	10.11	8.95	9.98	9.02	8.29	8.24	10.11	8.24	1.87	9.08
27	8.80	9.10	8.86	8.25	8.23	8.84	8.81	9.62	9.62	8.23	1.39	8.81
28	8.22	7.77	7.43	8.05	7.95	8.29	7.93	8.78	8.78	7.43	1.35	8.05
29	8.49	8.46	7.34	7.77	7.76	8.04	9.82	8.26	9.82	7.34	2.48	8.24
30	8.43	8.72	8.75	8.93	8.46	9.21	8.10	7.95	9.21	7.95	1.26	8.57
31	8.37	8.90	8.59	8.30	8.44	10.18	8.24	8.64	10.18	8.24	1.94	8.71
Máx.	9.70	9.97	10.11	10.51	10.67	10.84	11.35	10.84	11.35			
Mín.a	7.19	6.54	6.74	7.20	7.33	6.92	7.57	7.39		6.54		
Oscil	2.51	3.43	3.37	3.31	3.34	3.92	3.78	3.45			4.81	
Med.	8.68	8.89	8.48	8.33	8.37	8.77	8.86	8.81				8.65

Días	HUMEDAD RELATIVA												TEMPERATURAS ABSOLUTAS	
	6h	8h	10h	12h	14h	16h	18h	20h	Máx.a	Mín.a	Oscil.	Media.	Máx.a	Mín.a
1	83	80	65	56	50	68	79	79	83	50	33	70	20.0	10.0
2	89	89	89	89	87	81	86	92	92	81	11	88	14.8	12.0
3	89	93	57	50	51	76	86	92	93	50	43	74	20.9	10.9
4	89	86	76	58	47	51	74	86	89	47	42	71	23.2	11.0
5	89	85	64	78	86	88	89	93	93	64	29	84	17.3	12.1
6	93	86	60	51	65	73	81	83	93	51	42	74	19.5	10.6
7	91	94	87	70	55	56	67	69	94	55	39	74	17.1	11.0
8	90	83	73	51	50	47	58	69	90	47	43	65	20.0	10.6
9	88	85	70	51	55	50	59	70	88	50	38	66	19.2	8.9
10	81	70	50	49	47	72	80	85	85	47	38	67	21.1	10.9
11	79	52	46	48	49	50	61	70	79	46	33	57	18.6	9.5
12	84	72	51	48	44	53	73	79	84	44	40	63	21.2	10.9
13	90	83	74	61	60	58	61	68	90	58	32	69	18.5	10.1
14	88	83	76	72	63	55	61	67	88	55	33	71	18.0	10.2
15	83	77	55	51	44	57	63	66	83	44	39	62	19.9	9.6
16	91	90	72	58	61	63	81	78	91	58	33	74	17.9	11.6
17	91	87	64	53	48	46	55	62	91	46	45	63	19.5	10.2
18	88	78	86	73	58	54	62	67	88	54	34	71	17.2	9.8
19	93	87	67	56	52	54	65	74	93	52	41	68	18.7	10.4
20	89	68	52	45	46	44	62	66	89	44	45	59	19.7	10.1
21	84	77	60	43	44	49	68	70	84	43	41	62	21.0	11.1
22	90	81	56	54	52	51	64	69	90	51	39	65	19.7	10.5
23	89	71	54	54	51	57	80	83	89	51	38	67	19.5	10.5
24	91	85	63	58	60	58	60	74	91	58	33	69	18.3	10.5
25	91	76	57	48	46	52	57	66	91	46	45	62	19.6	10.1
26	89	82	82	64	71	65	64	67	89	64	25	73	18.2	10.8
27	84	81	67	55	54	60	72	85	85	54	31	70	18.8	11.7
28	78	66	56	57	54	63	65	78	78	54	24	65	18.2	11.0
29	87	77	53	53	51	51	72	65	87	51	36	64	18.7	9.7
30	87	77	67	58	51	59	59	68	87	51	36	66	19.2	10.5
31	86	80	68	54	54	72	62	74	86	54	32	69	18.5	10.8
Máx.a	93	94	89	89	87	88	89	93	94				23.2	
Mín.a	78	52	46	43	44	44	55	62		43				8.9
Oscil.	15	42	43	46	43	44	34	31			51			
Med.	88	80	65	57	55	59	69	75				68		

Días	VIENTO Dirección y velocidad en metros por segundo, y kilómetros en 24 horas.											LLUVIA	
	6h	8h	10h	12h	14h	16h	18h	20h	Máxima	Media	Kilómetros en 24 horas	mm.	Duración
1	..... 0.0	..... 0.0	NE 0.3	SW 2.4	SW 4.5	NE 2.2	ENE 1.5	ESE 0.6	4.5	1.4	90		
2	..... 0.0	W 2.2	ENE 0.7	E 0.4	WNW 0.8	NE 1.4	NW 1.2	NNE 0.1	2.2	0.8	55	13.4	6h45m
3	..... 0.0	..... 0.0	S 7.0	S 5.3	SSE 2.6	ESE 3.1	NE 2.2	ENE 1.1	7.0	2.7	155	4.3	1h15m
4	..... 0.0	NNE 0.6	SSE 0.8	W 1.8	N 0.9	N 2.3	N 0.5	NNE 0.2	2.3	0.9	75	0.2	
5	N 0.3	..... 0.0	NNE 0.9	N 0.4	NW 1.0	NNE 1.6	NNE 0.4	NW 0.2	1.6	0.6	65	9.8	2h27m
6	..... 0.0	..... 0.0	S 4.6	S 1.4	N 2.0	NE 1.8	NNW 1.7	ENE 0.3	4.6	1.5	115	0.2	
7	NE 1.0	W 0.2	ENE 0.9	NW 1.7	NE 1.0	NE 1.7	SSW 2.6	SE 0.5	2.6	1.2	90	8.2	3h52m
8	..... 0.0	N 0.2	N 0.4	SW 3.0	S 6.5	S 6.0	SSE 3.5	SE 0.9	6.5	2.6	160	0.7	
9	..... 0.0	..... 0.0	..... 0.0	SW 0.6	S 3.0	ESE 1.5	SW 2.2	SE 1.4	3.0	1.1	90		
10	SE 1.7	NNE 0.2	NNE 1.7	S 3.2	ENE 3.2	NW 1.2	NE 0.2	..... 0.0	3.2	1.4	100		
11	ESE 0.5	S 2.9	SSW 4.5	SSE 1.5	E 0.4	E 1.0	E 0.2	..... 0.0	4.5	1.4	115		
12	..... 0.0	..... 0.0	E 2.3	E 4.3	NW 2.2	NW 3.0	..... 0.0	NE 0.2	4.3	1.5	100	2.2	1h5m
13	E 1.0	W 1.4	ENE 0.3	S 2.0	S 4.9	S 4.5	S 1.6	W 2.4	4.9	2.3	165	5.7	3h5m
14	W 1.0	N 1.0	E 0.3	W 1.0	SW 1.0	SW 2.0	SSW 1.2	SW 1.3	2.0	1.1	95	0.2	
15	E 0.3	NE 0.3	SW 4.4	SW 4.0	SSE 3.2	S 5.7	NNW 0.5	SW 5.1	5.7	2.9	190		
16	..... 0.0	..... 0.0	SW 3.3	S 4.8	SSW 4.9	SW 0.7	NNW 1.0	SE 1.0	4.9	2.0	120	3.7	2h35m
17	S 0.2	N 0.2	SW 2.9	S 3.0	S 6.2	S 6.9	SSE 5.7	SSW 1.3	6.9	3.3	205		
18	..... 0.0	W 0.5	..... 0.0	SW 7.3	SW 4.5	ESE 1.5	SSW 3.5	SE 1.0	7.3	2.3	140	10.3	3h12m
19	..... 0.0	..... 0.0	E 0.3	SSW 2.2	S 3.8	S 2.5	SW 2.0	..... 0.0	3.8	1.3	95	1.8	1h17m
20	NNE 0.8	S 4.0	SSW 4.5	S 3.2	S 4.6	S 4.8	SW 3.0	SSW 0.5	4.8	3.2	185		
21	E 0.3	NW 0.3	SW 2.2	S 2.5	SSE 2.5	SE 4.4	ESE 7.0	W 2.0	7.0	2.6	160	4.8	1h22m
22	..... 0.0	..... 0.0	SSW 4.6	SSW 5.8	S 1.5	SSW 3.0	SSW 3.5	NNW 0.5	5.8	2.4	150	0.1	
23	..... 0.0	NNW 0.4	S 4.5	S 5.0	SE 3.4	S 3.6	E 2.0	NE 2.1	5.0	2.6	155	12.3	3h50m
24	..... 0.0	ENE 0.2	ESE 2.3	NE 1.3	SSE 0.6	SSW 1.8	SSE 0.5	NE 0.9	2.3	1.0	95	0.8	
25	S 0.7	NNE 0.2	S 1.4	S 5.0	SSW 5.5	S 4.3	S 4.0	SSE 1.8	5.5	2.9	170		
26	..... 0.0	NE 0.2	NNW 0.3	SSW 4.0	SE 2.7	ENE 4.4	E 3.0	ESE 3.5	4.4	2.3	135	15.4	5h38m
27	ENE 0.2	NNE 0.5	W 0.8	SSW 5.0	SSW 6.0	S 3.6	ESE 1.0	W 0.4	6.0	2.2	175	0.8	
28	N 0.6	SSW 1.9	SSW 3.4	SSW 4.6	S 2.3	S 5.2	W 2.1	NE 0.8	5.2	2.6	160		
29	..... 0.0	E 0.2	SW 3.7	S 4.6	ESE 5.0	SW 3.0	NW 0.3	SSE 2.0	5.0	2.3	125		
30	..... 0.0	WNW 0.7	S 1.0	S 2.5	SSE 1.8	SE 1.3	SW 1.0	SW 5.7	5.7	1.7	130	2.0	25m
31	..... 0.0	..... 0.0	SW 0.2	E 3.0	S 2.6	NW 0.8	SSE 1.0	..... 0.0	3.0	0.9	88		
Med.	0.3	0.6	2.1	3.1	3.1	2.9	1.9	1.2		1.9	127		

DIRECCION DE LAS NUBES Y ESTADO DEL CIELO

Días	MADRUGADA					MAÑANA					TARDE					NOCHE					SIMBOLOS Y ADVERTENCIAS
	Nubes superiores		Nubes inferiores		P. C.	Nubes superiores		Nubes inferiores		P. C.	Nubes superiores		Nubes inferiores		P. C.	Nubes superiores		Nubes inferiores		P. C.	
1	Ci-st.	....	Cu.	SE	10	Ci-st. A-cu.	.... SE	Nb. Cu.	SE	10	Ci-st. A-cu.	....	Nb. Cu.	....	10	A-cu. A-st.	....	Nb. Cu.	....	10	
2	.....	....	Nb. St.	....	10	A-st.	....	Nb. St.	S	10	A-cu.	E	Nb. Cu.	E	10	A-cu. A-st.	...	Nb. Cu.	....	9	●
3	Ci. Ci-st.	SE	Cu. St-cu.	SE	6	Ci. Ci-cu.	SSE S	Cu.	SE	9	Ci. A-cu.	.... NE	Nb. Cu.	W SE	9	Ci-st. A-cu.	....	Nb. Cu.	....	10	≡, ⊕, ●, ⊏
4	Ci-cu. A-cu.	.... S	Cu. Nb.	SSE	10	Ci. A-cu.	SW SSE	Nb. Cu.	W E	9	Ci. Ci-st.	SSW	Cu. Cu-Nb.	S	7	A-cu. A-st.	....	Nb. Cu.	....	9	⊕°, ●
5	Ci-st. A-cu.	.... SE	Cu. Nb.	S	10	Ci. A-cu.	...	Nb.	N S	10	.....	....	Nb. Cu.	SSE S	10	A-st.	....	Nb. Cu.	....	10	≡°, ●
6	Ci-st. A-cu.	.... SE	Nb. St	SE	10	Ci. A-cu.	.... SE	Cu.	E	10	A-cu.	....	Nb. Cu.	....	10	A-cu.	....	Nb. Cu.	....	5	●
7	A-st.	....	Nb. Cu.	...	10	A-st.	....	Nb. Cu.	E ESE	10	A-cu. A-st.	....	Nb. Cu.	E SE	10	Ci-st. A-cu.	....	Nb. Cu.	....	9	≡, ●
8	A-cu. A-st.	SE	Cu. Nb.	SE	10	Ci-st. A-cu.	.... S	Cu.	ESE	9	Ci-cu. A-cu.	SE	Cu.	SE	6	Ci. A-cu.	....	Cu.	....	1	●
9	Ci. Ci-st.	SE	Cu. St-cu.	ESE	8	Ci.	SE	St-cu. Cu.	ESE	9	Ci. A-cu.	E	St-cu. Nb.	SE ESE	10	Ci. A-cu.	....	Cu.	....	2	≡°, ●°, ⊼
10	Ci. A-cu.	E	Cu.	E	7	Ci.	....	Cu.	E	8	Ci-st. A-cu.	E	Nb. Cu.	NW E	10	Ci.	....	St-cu. Cu.	....	7	
11	Ci.	S	Cu.	ESE	2	Ci. Ci-cu.	S	St-cu. Cu.	SE ESE	8	Ci. A-cu.	.... ESE	Nb. Cu.	E	9	Ci. Ci-st.	....	Cu.	....	4	⊼
12	A-cu.	....	Cu. St-cu.	SE	10	A-cu.	SSE	Nb. Cu.	ESE	9	Ci. A-cu.	.... SE	Nb. Cu.	E ESE	7	Ci. Ci-st.	....	St-cu. Cu.	....	2	⊼°, ●
13	Ci. A-cu.	.... SE	Cu. Nb.	SE	10	A-cu.	SE	Nb. Cu.	SE	10	A-cu.	E	Cu. Nb.	SE	8	A-cu.	....	St-cu. Cu.	....	6	●
14	A-cu. A-st.	....	Nb. Cu.	....	10	A-cu. A-st.	....	Nb. Cu.	E	10	Ci. A-cu.	NW SE	Nb. Cu.	ESE ...	9	Ci. Ci-st.	...	Cu. Cu-Nb.	....	7	●
15	Ci. A-cu.	.... SE	Cu.	SE	9	Ci. Ci-st.	N	Cu.	SE	9	Ci. A-cu.	E SE	Nb. Cu.	SSE S	9	A-cu. A-st.	...	St-cu. Cu.	....	10	
16	.....	....	St-cu. Nb.	SE	10	A-cu.	SE	Cu. Nb.	SE	10	A-cu.	SE	Nb. Cu.	E	10	A-cu. A-st.	....	Nb. Cu.	....	9	●
17	A-cu. A-st.	E	Cu. Nb.	SE	10	Ci. A-cu.	.... SE	Cu.	SE	9	Ci-cu. A-cu.	....	Cu.	ESE	2	Ci.	....	Cu.	....	0	●°, ≡
18	Ci. A-cu.	.... E	Cu. Nb.	SE	8	A-st.	....	Nb. Cu.	SE	10	Ci. A-cu.	N ESE	Cu.	ESE	8	Ci-st. A-cu.	....	St-cu. Cu.	....	5	●
19	A-cu. A-st.	....	Nb. Cu.	SE	10	Ci. A-cu.	.... ESE	Nb. Cu.	SE	10	A-cu. A-st.	ESE	Nb. Cu.	ESE E	10	Ci-cu. A-cu.	....	St-cu. Cu.	....	4	●
20	A-cu.	E	Cu. St-cu.	S	8	A-cu.	....	Cu.	SE	6	Ci. A-cu.	....	Cu.	....	8	Ci. A-cu.	....	St-cu. Cu.	....	9	⊼
21	Ci. A-cu.	.... SE	Cu	SSE	9	A-cu.	....	Cu. Nb.	SE	6	A-cu.	E	St-cu. Cu.	ESE ENE	8	Ci. A-st.	....	Nb. Cu.	...	10	●
22	Ci. A-cu.	....	Cu. Nb.	SE	9	Ci-cu.	....	Nb. Cu.	E ESE	8	Ci-cu. A-cu.	SE	Cu.	ESE	7	Ci-cu. A-cu.	....	Cu.	....	6	●
23	Ci. Ci-st.	ESE	Cu.	ESE	8	Ci. A-cu.	N SE	Cu.	SE	8	A-cu.	ESE	Nb. Cu.	E ESE	10	A-cu. A-st.	....	Nb.	....	9	●
24	Ci. A-cu.	.... SE	Cu. Nb.	N	8	A-cu.	E	Nb. Cu.	E	10	Ci. Ci-st.	N	Cu.	E	9	Ci. A-cu.	....	Cu.	....	4	●
25	Ci. A-cu.	.... E	Cu.	SE	9	Ci. Ci-st.	NE	Cu.	SE	9	Ci. A-cu.	NE	Cu.	ESE	5	Ci. A-cu.	....	St-cu. Cu.	....	3	⊕
26	A-cu. A-st.	....	Nb. Cu.	SE	10	Ci. A-cu.	.... E	Cu. Nb.	SE	10	Ci. A-cu.	ESE	Nb. Cu.	SE ESE	10	Ci. Ci-st.	....	Nb. Cu.	....	5	●
27	.....	....	Nb. Cu.	E ...	10	Ci. A-cu.	.... E	Nb. Cu.	SE	9	Ci-st. A-cu.	.... SE	Cu. Nb.	SE	10	A-cu. A-st.	....	Nb. Cu.	....	10	●
28	A-cu.	SE	Nb. Cu.	E SE	10	A-cu.	NE	Nb. Cu.	E	10	Ci-st. A-cu.	.... NE	Nb. Cu.	ESE	10	Ci-st. A-cu.	....	Nb. Cu.	....	10	●°, ⊍°
29	Ci. A-cu.	.... NE	Cu. Nb.	SE	8	.....	....	St-cu. Cu.	SE	8	Ci. Ci-st.	N	St-cu. Cu.	E	10	Ci. Ci-st.	...	St-cu. Cu.	..	8	●°, ⊍
30	Ci. A-cu.	NE SE	Cu.	ESE	10	Ci. Ci-st.	NE	Nb. Cu.	E	10	Ci. A-cu.	.... SE	Nb. Cu.	E	9	A-cu. A-st.	....	St-cu. Cu.	....	9	●, ⊕°
31	Ci. Ci-st.	....	Nb. St-cu.	E	10	Ci. A-cu.	.... SE	Nb. Cu.	SE ESE	10	Ci. Ci-st.	N	Nb. Cu.	ESE	10	Ci. Ci-st.	....	Cu.	....	3	⊕°
					9					9					9						

BAROMETRO

en milímetros, reducido a 0° C., y a la gravedad normal: ésta es de—1.48

500 mm. +

Días	6h	8h	10h	12h	14h	16h	18h	20h	Máx.a	Mín.a	Oscil.	Media.
1	60.0	60.5	61.0	60.4	58.7	58.4	58.9	59.8	61.0	58.4	2.6	59.7
2	59.5	60.2	60.4	59.8	58.4	57.5	58.2	59.5	60.4	57.5	2.9	59.2
3	60.0	60.9	61.1	60.2	58.8	58.3	58.8	60.0	61.1	58.3	2.8	59.8
4	60.0	60.6	60.9	60.6	59.2	58.3	58.8	60.3	60.9	58.3	2.6	59.8
5	60.3	60.7	60.8	60.3	59.5	59.0	59.5	60.1	60.8	59.0	1.8	60.0
6	60.0	60.5	60.7	60.2	59.6	59.1	59.2	60.0	60.7	59.1	1.6	59.9
7	60.3	61.0	60.8	60.2	59.2	58.7	59.1	59.9	61.0	58.7	2.3	59.9
8	59.9	60.6	60.6	60.4	59.5	59.4	60.0	60.7	60.7	59.4	1.3	60.1
9	60.3	60.7	60.8	60.3	59.8	59.2	59.6	60.6	60.8	59.2	1.6	60.2
10	60.5	61.1	61.4	61.2	60.3	59.8	60.0	61.0	61.4	59.8	1.6	60.7
11	60.5	61.3	61.1	60.5	59.7	59.3	59.5	60.6	61.3	59.3	2.0	60.3
12	60.4	61.2	61.2	60.8	59.6	59.0	59.5	60.1	61.2	59.0	2.2	60.2
13	59.8	60.5	60.5	60.1	59.7	59.2	59.5	60.3	60.5	59.2	1.3	60.0
14	60.3	61.0	61.1	60.4	59.4	58.5	59.0	59.9	61.1	58.5	2.6	60.0
15	59.6	60.4	60.6	60.2	59.4	58.5	59.0	59.9	60.6	58.5	2.1	59.7
16	59.7	60.2	60.5	59.7	58.9	58.6	59.4	59.8	60.5	58.6	1.9	59.6
17	59.9	60.8	61.0	60.4	59.5	59.0	59.2	60.5	61.0	59.0	2.0	60.0
18	60.3	60.9	61.1	60.4	59.5	59.0	58.9	60.2	61.1	58.9	2.2	60.0
19	59.3	60.2	60.5	59.9	58.9	58.0	58.5	59.1	60.5	58.0	2.5	59.3
20	59.2	59.8	59.7	59.5	58.3	58.1	58.8	59.7	59.8	58.1	1.7	59.1
21	59.4	60.0	60.3	59.5	58.5	58.4	59.0	60.0	60.3	58.4	1.9	59.4
22	59.8	60.5	60.5	59.9	58.5	58.0	58.4	59.5	60.5	58.0	2.5	59.4
23	59.3	60.0	60.0	59.4	58.4	58.0	58.3	58.9	60.0	58.0	2.0	59.0
24	59.2	59.7	59.5	58.7	57.6	57.5	58.1	59.2	59.7	57.5	2.2	58.7
25	58.7	59.5	59.7	59.2	58.3	57.8	58.4	59.4	59.7	57.8	1.9	58.9
26	59.6	60.2	60.4	59.9	58.7	58.2	58.9	59.5	60.4	58.2	2.2	59.4
27	59.7	60.4	60.5	59.7	58.5	58.0	58.8	59.9	60.5	58.0	2.5	59.4
28	60.0	60.4	60.8	60.2	59.4	58.6	59.3	60.1	60.8	58.6	2.2	59.9
29	60.4	61.0	61.1	60.3	59.3	58.8	59.1	60.4	61.1	58.8	2.3	60.1
30	60.8	61.3	61.4	61.0	60.3	60.1	60.0	60.7	61.4	60.0	1.4	60.7
....	.....	.....	.....	.....	.....	.....	.....	.....	.....	.....	.....	.....
Máxa	60.8	61.3	61.4	61.2	60.3	60.1	60.0	61.0	61.4			
Mín.a	58.7	59.5	59.5	58.7	57.6	57.5	58.1	58.9		57.5		
Oscil	2.1	1.8	1.9	2.5	2.7	2.6	1.9	2.1			3.9	
Med.	59.9	60.5	60.7	60.1	59.1	58.6	59.1	60.0				59.8

TEMPERATURA A LA SOMBRA

TERMOMETRO CENTIGRADO

Días	6h	8h	10h	12h	14h	16h	18h	20h	Máx.a	Mín.a	Oscil.	Media.
1	10.2	12.3	16.0	17.0	19.4	16.5	15.5	13.0	19.4	10.2	9.2	15.0
2	10.1	14.2	16.3	16.7	19.0	18.8	15.5	14.0	19.0	10.1	8.9	15.6
3	11.0	11.5	14.1	17.0	18.0	17.0	15.4	13.9	18.0	11.0	7.0	14.7
4	10.5	11.1	14.0	17.0	19.0	19.0	16.7	13.0	19.0	10.5	8.5	15.0
5	12.0	13.4	16.7	19.3	18.7	18.4	15.7	14.5	19.3	12.0	7.3	16.1
6	10.5	11.6	15.0	17.7	18.0	16.9	16.0	14.5	18.0	10.5	7.5	15.0
7	9.0	14.2	16.9	18.8	19.0	19.1	17.7	14.9	19.1	9.0	10.1	16.2
8	10.9	13.6	16.5	16.0	18.0	15.8	14.8	13.0	18.0	10.9	7.1	14.8
9	11.0	12.9	15.5	16.8	15.1	17.1	15.3	14.0	17.1	11.0	6.1	14.7
10	12.0	12.5	13.6	15.6	16.5	16.5	14.1	13.5	16.5	12.0	4.5	14.3
11	11.0	12.6	15.0	17.0	17.5	17.5	15.3	13.9	17.5	11.0	6.5	15.0
12	10.4	11.8	13.9	14.2	16.9	17.0	15.3	14.1	17.0	10.4	6.6	14.2
13	12.5	12.7	14.0	15.4	14.5	14.4	13.5	12.2	15.4	12.2	3.2	13.6
14	10.5	11.5	14.2	15.8	17.0	17.1	14.5	13.5	17.1	10.5	6.6	14.3
15	10.3	12.0	14.1	15.0	16.0	16.5	15.0	13.4	16.5	10.3	6.2	14.0
16	10.5	11.5	14.5	17.5	18.5	17.0	14.5	12.9	18.5	10.5	8.0	14.6
17	10.9	13.3	15.0	16.1	17.5	17.5	15.6	14.0	17.5	10.9	6.6	15.0
18	10.5	11.5	14.0	15.0	16.5	15.8	14.5	13.3	16.5	10.5	6.0	13.9
19	10.1	12.6	14.4	16.0	16.9	17.3	15.0	13.8	17.3	10.1	7.2	14.5
20	11.0	12.0	16.7	18.4	18.4	17.0	15.0	13.4	18.4	11.0	7.4	15.2
21	11.5	12.1	14.7	18.0	18.5	16.5	15.0	14.0	18.5	11.5	7.0	15.0
22	11.0	12.9	15.1	15.5	18.9	19.0	15.3	13.2	19.0	11.0	8.0	15.1
23	10.5	11.6	16.0	18.0	18.5	18.2	16.0	14.2	18.5	10.5	8.0	15.4
24	9.5	14.0	15.6	19.2	20.0	18.0	15.8	13.2	20.0	9.5	10.5	15.7
25	10.9	12.5	14.0	16.3	18.1	17.4	14.0	13.0	18.1	10.9	7.2	14.5
26	11.0	11.1	12.6	14.8	16.4	17.3	13.8	12.8	17.3	11.0	6.3	13.7
27	10.0	12.0	14.5	17.6	18.3	16.7	15.5	11.2	18.3	10.0	8.3	14.5
28	10.0	13.2	15.6	16.6	16.5	17.4	15.0	13.0	17.4	10.0	7.4	14.7
29	8.0	10.5	14.9	18.0	17.2	16.6	15.5	12.4	18.0	8.0	10.0	14.1
30	10.9	12.9	14.0	15.0	13.5	13.6	13.0	12.0	15.0	10.9	4.1	13.1
....	.....	.....	.....	.....	.....	.....	.....	.....	.....	.....	.....	.....
Máxa	12.5	14.2	16.9	19.3	20.0	19.1	17.7	14.9	20.0			
Mín.a	8.0	10.5	12.6	14.2	13.5	13.6	13.0	11.2		8.0		
Oscil	4.5	3.7	4.3	5.1	6.5	5.5	4.7	3.7			12.0	
Med.	10.6	12.4	14.9	16.7	17.5	17.1	15.1	13.4				14.7

TENSION DEL VAPOR DE AGUA

EN MILIMETROS

Días	6h	8h	10h	12h	14h	16h	18h	20h	Máx.a	Mín.a	Oscil.	Media.
1	8.01	8.58	8.80	8.80	9.00	9.71	9.34	10.01	10.01	8.01	2.00	9.03
2	7.61	7.93	8.62	7.80	7.32	6.96	10.23	9.57	10.23	6.96	3.27	8.26
3	8.21	8.66	9.10	8.69	8.15	8.01	7.61	8.13	9.10	7.61	1.49	8.32
4	8.19	8.17	8.19	7.80	7.10	7.10	7.80	9.36	9.36	7.10	2.26	7.96
5	8.64	8.72	7.67	7.79	7.79	8.73	8.04	8.24	8.73	7.67	1.06	8.20
6	7.91	7.69	7.47	7.33	8.23	7.73	8.14	8.24	8.24	7.33	0.91	7.84
7	7.58	7.87	8.42	7.64	7.78	7.78	8.02	8.40	8.42	7.58	0.84	7.94
8	8.25	8.43	9.02	8.67	7.76	8.93	9.02	9.48	9.48	7.76	1.72	8.70
9	8.72	8.70	7.97	8.35	8.34	7.76	7.55	7.91	8.72	7.55	1.17	8.16
10	8.17	8.16	8.64	8.86	7.45	7.66	7.69	7.61	8.86	7.45	1.41	8.03
11	8.21	8.28	7.87	7.69	8.58	7.45	7.37	7.75	8.58	7.37	1.21	7.90
12	8.61	8.78	8.65	9.97	8.91	8.23	7.37	8.25	9.97	7.37	2.60	8.60
13	7.55	8.01	8.59	7.83	7.27	6.60	7.10	7.12	8.59	6.60	1.99	7.51
14	7.91	8.41	8.19	8.18	8.23	7.64	7.69	7.46	8.41	7.46	0.95	7.96
15	8.55	8.52	8.40	9.38	8.14	7.53	7.87	7.71	9.38	7.53	1.85	8.26
16	8.87	9.02	8.81	8.84	8.11	8.62	9.34	8.96	9.34	8.11	1.23	8.82
17	8.25	7.60	7.31	7.51	7.45	8.10	7.67	6.98	8.25	6.98	1.27	7.61
18	8.19	7.47	7.16	7.31	7.45	7.55	7.69	7.77	8.19	7.16	1.03	7.57
19	7.61	8.40	8.15	7.57	7.62	7.57	7.57	7.51	8.40	7.51	0.89	7.75
20	8.84	8.96	8.32	7.91	7.58	9.50	7.75	9.18	9.50	7.58	1.92	8.50
21	8.60	9.14	8.69	7.23	7.14	8.56	8.27	7.91	9.14	7.14	2.00	8.19
22	8.37	8.30	7.63	7.97	7.93	7.89	7.96	7.04	8.37	7.04	1.33	7.89
23	8.43	8.84	5.97	5.37	4.87	5.59	6.26	6.24	8.84	4.87	3.97	6.45
24	6.64	6.60	7.31	7.19	5.77	8.93	9.68	8.78	9.68	5.77	3.91	7.61
25	8.15	7.79	7.91	7.78	7.41	7.51	9.57	8.36	9.57	7.41	2.16	8.06
26	8.72	9.12	8.76	7.63	7.59	7.70	7.51	7.61	9.12	7.51	1.61	8.08
27	8.06	8.05	7.17	6.84	7.13	9.56	8.82	8.17	9.56	6.84	2.72	7.98
28	7.81	7.44	7.06	6.84	7.21	6.64	7.47	7.22	7.81	6.64	1.17	7.21
29	6.68	7.43	7.57	7.23	8.02	9.35	9.47	7.24	9.47	6.68	2.79	7.87
30	8.05	8.13	7.51	7.75	6.74	7.57	6.80	6.77	8.13	6.74	1.39	7.42
....	.....	.....	.....	.....	.....	.....	.....	.....	.....	.....	.....	.....
Máx.	8.87	9.14	9.10	9.97	9.00	9.71	10.23	10.01	10.23			
Mín.a	6.64	6.60	5.97	5.37	4.87	5.59	6.26	6.24		4.87		
Oscil	2.23	2.54	3.13	4.60	4.13	4.12	3.97	3.77			5.36	
Med.	8.11	8.24	8.03	7.86	7.60	7.95	8.09	8.03				7.99

Días	HUMEDAD RELATIVA												TEMPERATURAS ABSOLUTAS	
	6h	8h	10h	12h	14h	16h	18h	20h	Máx.a	Mín.a	Oscil.	Media.	Máx.a	Mín.a
1	87	80	65	61	54	70	70	89	89	54	35	72	20.0	9.8
2	82	66	62	55	44	43	78	80	82	43	39	64	19.8	10.0
3	84	86	76	60	53	55	58	69	86	53	33	68	18.3	10.8
4	87	83	69	53	44	44	55	83	87	44	43	65	20.1	10.3
5	82	76	55	47	48	56	60	67	82	47	35	61	19.6	11.3
6	83	75	59	49	54	54	60	67	83	49	34	63	19.0	10.1
7	89	64	58	47	48	47	54	66	89	47	42	59	19.3	7.9
8	85	73	65	64	51	66	72	85	85	51	34	70	18.1	10.2
9	89	79	61	58	65	53	58	66	89	53	36	66	17.4	10.5
10	78	75	74	67	53	55	64	66	78	53	25	66	17.7	10.3
11	84	76	62	54	58	50	57	65	84	50	34	63	18.5	10.5
12	91	85	73	82	62	57	57	69	91	57	34	72	17.6	10.0
13	70	72	72	60	59	54	61	67	72	54	18	64	15.5	12.0
14	83	83	68	62	57	53	63	65	83	53	30	67	17.7	10.0
15	91	81	70	74	60	54	62	67	91	54	37	70	16.7	9.8
16	93	89	72	60	52	59	76	81	93	52	41	73	19.3	10.1
17	85	66	57	56	50	54	57	59	85	50	35	60	18.0	10.6
18	87	73	60	57	53	56	63	68	87	53	34	65	16.7	10.0
19	82	77	67	55	53	52	60	64	82	52	30	64	18.0	9.9
20	90	85	58	51	48	66	62	80	90	48	42	67	20.0	10.5
21	85	87	70	47	44	61	65	66	87	44	43	66	19.5	11.5
22	86	74	60	61	49	49	62	61	86	49	37	63	19.1	10.7
23	90	86	44	36	30	37	47	51	90	30	60	53	19.5	10.1
24	74	55	56	44	34	58	72	78	78	34	44	59	20.5	9.1
25	83	72	66	55	48	51	80	75	83	48	35	66	18.9	10.6
26	89	92	81	62	55	53	64	69	92	53	39	71	17.4	10.2
27	88	77	58	47	45	68	67	83	88	45	43	67	19.2	9.8
28	85	66	54	49	52	45	59	65	85	45	40	59	18.0	9.7
29	83	78	60	47	54	67	72	67	83	47	36	66	18.2	7.4
30	82	72	63	62	58	66	60	65	82	58	24	66	15.0	10.3
....	....	...	....	....	....	....	....	....	....	....	....	....	.....	.....
Máx.a	93	92	81	82	65	70	80	89	93				20.5	
Mín.a	70	55	44	36	30	37	47	51		30				7.4
Oscil.	23	37	37	46	35	33	33	38			63			
Med.	85	77	64	56	51	55	63	70				65		

Días	VIENTO Dirección y velocidad en metros por segundo, y kilómetros en 24 horas.											LLUVIA	
	6h	8h	10h	12h	14h	16h	18h	20h	Máxima	Media	Kilómetros en 24 horas	mm.	Duración
1	..... 0.0	W 0.5	W 2.5	NW 0.5	SW 1.9	NW 2.8	NNE 1.6	NNE 0.6	2.8	1.3	84	0.2	
2	..... 0.0	..... 0.0	W 2.0	ESE 5.3	SSE 1.5	E 3.5	N 0.2	..... 0.0	5.3	1.6	108	1.0	21m
3	NE 0.5	NNW 0.2	NNW 1.0	SE 2.9	SSW 3.5	ESE 1.4	S 2.3	SSW 1.5	3.5	1.7	136	0.7	
4	..... 0.0	WNW 1.0	SSW 3.3	SE 3.5	S 3.4	SW 5.6	SE 1.6	NNE 1.6	5.6	2.5	148		
5	..... 0.0	..... 0.0	SW 1.8	NE 2.3	S 5.2	S 5.0	SSE 2.1	SE 1.0	5.2	2.2	144		
6	..... 0.0	..... 0.0	SW 2.5	WSW 3.2	S 4.5	SSW 4.9	S 2.4	NW 0.7	4.9	2.3	144		
7	E 0.4	WNW 0.2	W 1.6	E 4.6	E 2.7	ESE 2.8	N 1.0	SSW 1.2	4.6	1.8	124		
8	SE 0.6	..... 0.0	NNW 1.0	WNW 1.6	SSW 2.7	NE 1.0	NW 0.2	ESE 0.3	2.7	0.9	78	1.8	1h45m
9	..... 0.0	S 0.3	SW 2.5	S 5.3	SE 3.5	S 6.4	S 2.6	S 2.9	6.4	2.9	213	0.8	
10	NW 0.6	S 2.7	SW 4.2	S 4.8	S 6.3	SSW 5.3	S 2.5	SW 3.5	6.3	3.7	311	1.2	
11	NW 0.4	NNE 0.3	SSW 2.5	SSW 5.1	S 5.9	S 4.8	S 4.8	ESE 0.3	5.9	3.0	226		
12	..... 0.0	NW 1.0	ENE 1.4	W 0.8	ESE 2.6	SE 3.3	ESE 3.4	S 0.4	3.4	1.6	145	1.7	1h45m
13	SW 4.1	SW 4.2	SW 2.0	S 5.1	SSE 6.7	SW 2.3	WSW 1.5	SSW 1.2	6.7	3.4	287	0.4	
14	NW 1.3	WNW 0.1	SW 1.8	S 1.0	WSW 1.0	ENE 3.6	E 0.8	E 1.8	3.6	1.4	153	1.7	27m
15	WSW 1.7	N 0.2	SSW 3.0	W 3.4	WSW 1.5	ENE 3.0	E 2.1	E 0.7	3.4	2.0	138	1.1	38m
16	..... 0.0	W 2.2	SW 4.4	S 3.8	SSW 4.5	S 4.7	S 1.4	NW 3.5	4.7	3.1	147	8.4	4h5m
17	WNW 1.0	SE 1.5	S 4.6	S 5.4	SW 5.0	S 5.4	S 3.5	SSW 1.6	5.4	3.5	259		
18	..... 0.0	NNW 0.6	SSW 4.0	S 4.2	S 4.9	S 5.0	SSW 5.2	NW 0.2	5.2	3.0	190		
19	..... 0.0	SSW 3.3	SSW 4.1	S 2.6	SSW 2.6	SSW 3.3	SSW 4.1	S 3.6	4.1	2.9	196		
20	..... 0.0	NNE 1.5	SW 3.3	S 3.8	S 5.6	NNE 1.5	SSE 1.0	ENE 0.3	5.6	2.1	154	1.5	1h5m
21	ESE 0.2	NW 0.3	S 0.3	S 4.0	SSW 4.2	ESE 1.8	E 1.1	SE 1.0	4.2	1.6	121	0.5	
22	E 0.1	W 0.2	SSW 4.5	SW 1.7	W 0.4	E 2.6	ENE 0.5	ENE 0.6	4.5	1.3	140	0.2	
23	..... 0.0	SW 0.6	E 5.2	SE 2.5	ENE 5.0	E 3.8	SE 3.2	WNW 2.1	5.2	2.8	185	0.6	
24	SE 0.2	NE 0.3	NNE 0.3	NNW 1.8	E 5.0	NW 2.8	NW 1.7	ENE 1.0	5.0	1.6	135	7.4	4h7m
25	..... 0.0	SSW 1.7	SSW 3.7	SSW 0.4	S 4.8	SE 4.4	NE 2.0	ESE 0.2	4.8	2.2	150		
26	N 0.1	N 0.3	SSW 5.2	SSW 5.8	SSW 6.3	SSE 6.2	SSE 4.6	NNE 0.4	6.3	3.6	200	2.2	2h53m
27	WNW 0.3	..... 0.0	S 4.5	S 4.5	W 2.2	N 1.0	SSE 3.2	WNW 1.6	4.5	2.2	140	3.8	1h40m
28	..... 0.0	S 0.3	S 2.0	SSW 4.8	S 5.3	S 5.4	SSE 1.0	S 3.7	5.4	2.8	180		
29	..... 0.0	NE 0.4	NE 1.6	SW 1.8	N 1.0	NW 2.0	NE 2.5	S 9.7	9.7	2.4	170	2.6	1h35m
30	..... 0.0	N 0.3	SW 2.3	S 2.0	SSE 9.6	SW 3.2	SSE 7.9	SSE 5.0	9.6	3.8	345		
....	.....	.....	.....	.....	.....	.....	.....	.....	.....	.....	.....		
Med.	0.4	0.8	2.8	3.3	4.0	3.6	2.4	1.8		2.4	172		

DIRECCION DE LAS NUBES Y ESTADO DEL CIELO

Días	MADRUGADA					MAÑANA					TARDE					NOCHE					SIMBOLOS Y ADVERTENCIAS
	Nubes superiores		Nubes inferiores		P. C.	Nubes superiores		Nubes inferiores		P. C.	Nubes superiores		Nubes inferiores		P. C.	Nubes superiores		Nubes inferiores		P. C.	
1	Ci. Ci-st.	....	Cu.	ESE	9	.....	....	Nb. Cu.	E	10	Ci. Ci-st.	N	Nb. Cu.	NW ENE	9	Ci. A-cu.	....	Nb. Cu.	....	8	◍
2	Ci. Ci-st.	N	Cu. Cu-Nb.	ESE	8	A-cu.	E	Nb. Cu.	E	10	Ci. A-cu.	N	Cu.	E	10	Ci. Ci-st.	....	Nb. Cu.	....	8	⊻, ◍
3	A-st.	....	Nb. Cu.	E	10	A-cu. A-st.	....	Nb. Cu.	S SSE	10	Ci. A-cu.	....	Nb. Cu.	E	9	Ci-st. A-cu.	....	St-cu. Cu.	....	9	◍
4	Ci. A-cu.	.... SE	Nb. Cu.	SE	10	A-cu.	SE	Nb. Cu.	SE ESE	10	Ci. A-cu.	NW SE	Cu.	E	3	A-cu. A-st.	....	St-cu. Nb.	....	7	
5	Ci. A-cu.	NW SE	Cu. Nb.	SE	10	Ci. A-cu.	.... SSE	Cu.	E	9	Ci. A-cu.	.... SSE	Cu.	SE	9	Ci. Ci-st.	....	Cu.	....	6	
6	Ci.	....	Cu.	E	6	.....	...	St-cu. Cu.	SE	9	Ci-cu. A-cu.	SE	St-cu. Cu.	SE ESE	8	Ci.	....	Cu.	....	5	⊻
7	Ci. A-cu.	SE	Cu.	E	8	A-cu.	SE	Cu. Nb.	ESE	10	Ci. A-cu.	.... SE	Cu.	E	10	Ci. A-cu.	....	St-cu. Cu.	..	2	⊻
8	Ci-st. A-cu.	.... SE	Cu. St-cu.	SE	10	Ci. Ci-st.	....	Nb Cu.	E SE	10	A-cu. A-st.	ESE	Nb. Cu.	E	10	A-cu. A-st.	....	Nb. St.	....	10	⊕°, ◍
9	A-cu.	SE	Cu.	SE	8	.....	....	Cu. Nb.	SE	9	Ci. A-cu.	...	Cu. Nb.	SE	5	Ci.	....	St-cu. Cu.	....	7	◍
10	A-cu.	SE	Nb. Cu.	SE	10	A-cu.	....	Nb. Cu.	SE	10	Ci. Ci-st.	....	Cu.	SE	6	Ci. Ci-st.	....	Cu.	....	7	◍, ⊻°
11	Ci. Ci-st.	N	Nb. Cu.	SE	10	Ci. Ci-st.	....	Nb. Cu.	SE ESE	10	Ci. Ci-st.	N	Cu. Nb.	E	8	Ci. Ci-st.	....	Cu.	....	6	◍°, ⊕°
12	Ci-st. A-cu.	.... ESE	Cu. Nb.	SE	9	A-cu.	....	Nb. Cu.	S ESE	10	Ci. Ci-st.	N	Cu.	E	10	Ci. Ci-st.	....	St-cu. Cu.	....	9	◍
13	A-cu. A-st.	....	Nb. Cu.	SE	10	A-cu.	E	Nb. Cu.	SE	10	Ci-st. A-st.	....	Nb. Cu.	SE	10	Ci-st. A-st.	....	St-cu. Cu.	....	10	◍, ⊕
14	A-cu. A-st.	....	Nb. Cu.	ESE	10	.....	....	Nb. Cu.	ESE	10	Ci.	....	Cu. Nb.	ESE ..	6	Ci. Ci-cu.	...	St-cu. Cu.	....	4	◍
15	A-cu.	ESE	Nb Cu.	SE	10	A-cu.	....	Nb. Cu.	E SE	10	A-cu.	ESE	Nb. Cu.	SE	8	Ci. Ci-st.	...	Nb. Cu.	....	5	◍
16	A-cu.	....	Nb.	SE	10	Ci. Ci-st.	SE	Nb. Cu.	SE	9	Ci. A-cu.	.... E	Cu. Nb.	SE	7	.....	....	Nb. Cu.	....	9	◍
17	Ci. A-cu.	....	Nb. Cu.	SE	9	.....	....	Cu. Nb.	SE	9	Ci.	....	Cu.	ESE	8	Ci.	....	Cu.	....	6	◍°
18	Ci. Ci-st.	....	Nb. Cu.	SSE	6	A-st.	....	Nb. Cu.	SSE SE	10	Ci. A-cu.	.... E	Cu. Nb.	ESE	9	Ci-cu. A-cu.	....	Cu.	....	7	
19	Ci. A-cu.	....	Nb. Cu.	SE E	10	A-cu.	SE	Nb. Cu.	ESE SE	10	Ci. A-cu.	NW E	Nb. Cu.	SE ESE	9	Ci. Ci-st.	....	Cu.	....	4	◍°
20	A-cu. A-st.	....	Nb. Cu.	SE	10	Ci. A-cu.	.... ESE	St-cu. Cu.	ESE SSE	9	Ci. A-cu	.... ESE	Nb. Cu.	ESE SE	9	A-cu. A-st.	....	Nb. Cu.	....	10	◍
21	A-cu.	E	Nb. Cu.	SE	10	A-cu.	SE	Cu. St-cu.	E ...	9	Ci. A-cu.	.... ESE	Nb. Cu.	E ESE	9	A-cu. A-st.	....	Nb. Cu.	...	10	◍
22	A-cu.	SE	Cu.	E	9	A-cu.	SE	Nb. Cu.	S ESE	10	Ci. A-cu.	NNE ESE	Cu.	ESE	4	Ci. Ci-st.	....	St-cu. Cu.	....	6	◍
23	A-cu. A-st.	....	Nb. Cu.	E	10	Ci. Ci-st.	NW	Cu.	E	6	Ci. Ci-st.	NE	Cu.	ESE	3	Ci. A-cu.	....	Cu.	....	2	◍
24	Ci. Ci-st.	N	Cu. St-cu.	ESE	6	A-cu. A-st.	....	Cu.	E	9	A-cu	....	Nb. Cu.	E	8	A-cu. A-st.	...	Nb. Cu.	....	10	◍
25	A-cu.	SE	Nb. Cu.	SE	10	A-cu.	SE	Nb. Cu.	SE	10	A-cu.	E	St-cu. Cu.	ESE	8	Ci. A-cu.	....	Nb. Cu.	....	6	
26	.....	....	Nb. Cu.	SE	10	Ci. A-cu.	NE	Cu. Nb.	SE	9	Ci. A-cu.	E ESE	Cu. Nb.	SE	9	Ci. Ci-st.	....	St-cu. Cu.	....	9	◍, ═
27	Ci. A-cu.	....	Cu.	SE	8	Ci. A-cu.	.... E	Nb. Cu.	SE ESE	10	Ci. A-cu.	.... E	St-cu. Cu.	ESE E	9	A-st.	....	Nb. Cu.	....	10	◍
28	Ci. Ci-cu.	.... E	Cu.	SE	6	.....	....	Cu.	ESE	8	Ci. A-cu.	.... E	Nb. Cu.	SSE ESE	6	Ci. Ci-st.	....	St-cu. Cu.	....	5	
29	Ci. Ci-st.	ENE	Cu.	SE	7	Ci. A-cu.	.. SE	Cu.	ESE	8	Ci Ci-st.	E	Cu. Nb.	ESE	9	Ci. A-cu.	...	Nb. Cu.	..	10	◍
30	Ci. Ci-st.	....	Cu. Nb.	SE	10	Ci-cu. A-cu.	.... SE	Nb. Cu.	SE	9	A-cu.	SE	Nb. Cu.	SE S	9	Ci. A-cu.	....	St-cu. Cu.	....	7	
....	.....	....	.....	....	 0	.....	....	.....	...	 10	.....	....	.....	....	 8	.....	....	.....	....	....	

BAROMETRO

en milímetros, reducido a 0° C., y a la gravedad normal: ésta es de—1.48

500 mm. +

Días	6h	8h	10h	12h	14h	16h	18h	20h	Máx.a	Mín.a	Oscil.	Media.
1	60.6	61.1	61.3	60.9	59.7	59.3	59.6	60.8	61.3	59.3	2.0	60.4
2	60.4	60.9	60.7	60.3	59.5	58.8	59.0	60.2	60.9	58.8	2.1	60.0
3	60.1	60.8	60.8	60.5	59.6	59.0	59.1	60.4	60.8	59.0	1.8	60.0
4	60.7	61.1	61.8	61.4	60.2	59.5	59.8	60.9	61.8	59.5	2.3	60.7
5	60.8	61.4	61.5	61.2	60.0	59.3	60.0	61.0	61.5	59.3	2.2	60.6
6	60.6	61.4	61.5	61.1	60.4	59.7	60.1	61.0	61.5	59.7	1.8	60.7
7	61.0	61.5	61.6	60.9	60.2	59.8	60.2	61.1	61.6	59.8	1.8	60.8
8	61.2	61.8	62.0	61.5	61.0	60.0	60.1	60.7	62.0	60.0	2.0	61.0
9	60.8	61.0	61.0	60.6	59.8	59.5	59.8	60.7	61.0	59.5	1.5	60.4
10	60.4	60.7	60.8	60.6	59.9	59.2	59.1	60.0	60.8	59.1	1.7	60.1
11	60.2	61.0	60.8	60.4	59.5	59.1	59.3	60.1	61.0	59.1	1.9	60.1
12	60.3	60.7	60.7	60.5	59.6	58.9	59.4	60.4	60.7	58.9	1.8	60.1
13	60.5	61.4	61.0	60.6	59.7	58.9	59.8	60.7	61.4	58.9	2.5	60.3
14	60.4	61.0	61.0	60.6	59.8	59.0	59.6	60.6	61.0	59.0	2.0	60.2
15	59.9	60.5	60.7	60.1	59.0	58.8	59.5	60.8	60.8	58.8	2.0	59.9
16	60.0	60.5	60.5	60.4	59.6	59.1	59.6	60.3	60.5	59.1	1.4	60.0
17	59.4	60.4	60.6	60.2	59.5	59.1	59.6	60.1	60.6	59.1	1.5	59.9
18	59.5	60.1	59.9	59.7	59.3	59.2	59.7	60.1	60.1	59.2	0.9	59.7
19	59.4	59.9	60.1	60.1	59.6	59.1	59.9	60.0	60.1	59.1	1.0	59.8
20	59.8	60.4	60.6	60.0	59.4	59.5	60.3	60.9	60.9	59.4	1.5	60.1
21	60.5	61.3	61.5	61.3	60.6	59.9	60.5	61.2	61.5	59.9	1.6	60.9
22	61.3	61.7	61.6	61.1	60.0	59.7	60.0	61.0	61.7	59.7	2.0	60.8
23	60.9	61.4	61.2	60.9	60.2	59.5	60.5	61.3	61.4	59.5	1.9	60.7
24	61.7	62.0	62.0	61.5	61.0	60.7	61.1	62.0	62.0	60.7	1.3	61.5
25	61.4	62.2	62.1	61.8	61.0	60.5	60.9	62.0	62.2	60.5	1.7	61.5
26	60.8	61.2	61.3	61.1	60.5	59.9	60.2	61.0	61.3	59.9	1.4	60.7
27	60.9	61.1	61.0	60.9	59.8	59.2	59.5	60.5	61.1	59.2	1.9	60.4
28	60.0	60.9	61.3	60.5	59.5	59.2	59.5	60.7	61.3	59.2	2.1	60.2
29	60.5	61.6	61.2	60.5	59.6	59.2	59.8	60.7	61.6	59.2	2.4	60.4
30	60.6	61.3	61.0	60.4	59.4	58.7	59.3	60.4	61.3	58.7	2.6	60.1
31	60.4	61.2	61.2	60.5	59.4	58.9	59.5	60.5	61.2	58.9	2.3	60.2
Máxa	61.7	62.2	62.1	61.8	61.0	60.7	61.1	62.0	62.2			
Mín.a	59.4	59.9	59.9	59.7	59.0	58.7	59.0	60.0		58.7		
Oscil	2.3	2.3	2.2	2.1	2.0	2.0	2.1	2.0			3.5	
Med.	60.5	61.1	61.1	60.7	59.9	59.4	59.8	60.7				60.4

TEMPERATURA A LA SOMBRA

TERMOMETRO CENTIGRADO

Días	6h	8h	10h	12h	14h	16h	18h	20h	Máx.a	Mín.a	Oscil.	Media.
1	9.0	12.5	15.6	17.7	18.4	17.0	15.5	14.0	18.4	9.0	9.4	15.0
2	8.9	12.5	17.0	18.8	16.1	18.5	16.2	14.1	18.8	8.9	9.9	15.3
3	10.0	11.6	15.6	16.5	17.2	17.8	16.0	13.7	17.8	10.0	7.8	14.8
4	9.9	10.5	10.6	12.5	15.6	16.1	14.4	12.6	16.1	9.9	6.2	12.8
5	10.0	11.6	14.2	17.6	18.6	17.7	15.4	12.7	18.6	10.0	8.6	14.7
6	10.3	11.4	13.4	14.6	14.0	14.8	13.4	11.6	14.8	10.3	4.5	12.9
7	10.0	11.2	13.7	17.4	18.8	16.2	13.2	12.8	18.8	10.0	8.8	14.2
8	10.9	11.5	12.9	16.4	16.0	18.5	14.5	13.0	18.5	10.9	7.6	14.2
9	8.5	12.2	16.2	17.5	18.0	16.2	15.0	13.5	18.0	8.5	9.5	14.6
10	9.7	13.6	15.5	16.0	15.2	17.3	15.5	12.9	17.3	9.7	7.6	14.5
11	8.0	9.7	14.0	16.9	17.2	15.5	14.7	13.0	17.2	8.0	9.2	13.6
12	10.0	13.4	17.0	16.0	15.8	17.8	15.0	13.5	17.8	10.0	7.8	14.8
13	11.0	12.1	15.0	17.0	17.9	19.4	16.4	14.3	19.4	11.0	8.4	15.4
14	11.5	12.8	16.0	16.8	16.6	17.6	16.3	14.5	17.6	11.5	6.1	15.3
15	11.3	14.4	15.6	16.4	17.7	15.6	14.8	13.0	17.7	11.3	6.4	14.8
16	11.2	12.2	14.3	14.2	16.2	15.5	12.9	12.7	16.2	11.2	5.0	13.6
17	12.0	11.9	12.2	13.6	15.8	16.4	13.6	12.0	16.4	11.9	4.5	13.4
18	10.8	11.9	13.7	15.0	14.5	13.5	12.9	11.0	15.0	10.8	4.2	12.9
19	11.8	12.2	14.0	15.2	16.3	17.6	14.0	13.1	17.6	11.8	5.8	14.3
20	13.0	13.5	15.4	17.4	17.1	15.1	13.5	12.4	17.4	12.4	5.0	14.7
21	11.9	12.2	13.5	14.8	16.2	17.0	15.0	13.5	17.0	11.9	5.1	14.3
22	11.1	12.2	15.0	17.5	19.0	16.0	14.5	13.8	19.0	11.1	7.9	14.9
23	11.2	12.2	13.7	15.0	17.6	16.0	14.5	13.4	17.6	11.2	6.4	14.2
24	12.0	12.6	14.6	15.0	15.8	16.8	14.0	13.3	16.8	12.0	4.8	14.3
25	12.1	13.3	14.7	14.5	17.6	16.8	14.4	13.5	17.6	12.1	5.5	14.6
26	10.4	13.5	14.5	18.0	18.9	17.0	15.0	13.0	18.9	10.4	8.5	15.0
27	6.7	10.5	15.4	17.8	18.3	18.4	17.0	14.5	18.4	6.7	11.7	14.8
28	11.0	12.3	15.0	16.5	17.0	16.5	15.5	13.4	17.0	11.0	6.0	14.6
29	8.5	11.8	16.5	18.4	16.6	17.0	15.4	14.2	18.4	8.5	9.9	14.8
30	8.5	10.6	16.0	18.8	21.7	19.7	17.7	15.0	21.7	8.5	13.2	16.0
31	10.0	12.8	17.2	19.6	20.0	21.3	17.0	15.5	21.3	10.0	11.3	16.7
Máxa	13.0	14.4	17.2	19.6	21.7	21.3	17.7	15.5	21.7			
Mín.a	6.7	9.7	10.6	12.5	14.0	13.5	12.9	11.0		6.7		
Oscil	6.3	4.7	6.6	7.1	7.7	7.8	4.8	4.5			15.0	
Med.	10.4	12.2	14.8	16.4	17.2	17.0	14.9	13.3				14.5

TENSION DEL VAPOR DE AGUA
EN MILIMETROS

Días	6h	8h	10h	12h	14h	16h	18h	20h	Máx.a	Mín.a	Oscil.	Media.
1	7.22	7.55	6.77	6.91	6.68	6.96	7.13	7.39	7.55	6.68	0.87	7.08
2	7.12	7.55	6.84	7.22	7.24	7.27	7.45	8.99	8.99	6.84	2.15	7.46
3	8.13	8.41	8.30	8.76	7.63	7.40	7.01	7.57	8.76	7.01	1.75	7.90
4	7.69	8.43	8.37	7.90	7.75	7.17	7.39	7.85	8.43	7.17	1.26	7.82
5	8.47	8.56	7.27	7.26	7.21	7.33	8.29	7.42	8.56	7.21	1.35	7.73
6	8.07	9.08	7.46	7.13	7.04	7.07	7.28	8.29	9.08	7.04	2.04	7.68
7	8.57	8.49	7.57	7.38	7.22	7.23	7.34	7.48	8.57	7.22	1.35	7.66
8	8.61	8.50	8.82	7.38	7.57	7.54	7.45	7.83	8.82	7.38	1.44	7.96
9	7.08	7.49	7.13	6.99	6.66	7.45	7.47	7.22	7.49	6.66	0.83	7.19
10	6.74	8.19	7.79	7.83	7.89	7.57	7.49	7.54	8.19	6.74	1.45	7.63
11	7.05	7.31	7.63	7.16	7.63	9.47	8.19	8.36	9.47	7.05	2.42	7.85
12	8.06	8.19	7.10	8.03	9.22	8.53	8.01	8.13	9.22	7.10	2.12	8.16
13	8.21	8.46	7.47	7.36	7.34	7.73	7.38	8.28	8.46	7.34	1.12	7.78
14	8.23	8.24	7.30	7.22	7.99	7.39	7.39	7.17	8.24	7.17	1.07	7.62
15	9.02	7.99	7.75	8.49	8.03	9.08	6.72	6.80	9.08	6.72	2.36	7.98
16	7.57	7.61	7.33	8.13	8.39	8.90	8.70	8.46	8.90	7.33	1.57	8.14
17	7.67	8.23	8.16	7.95	8.11	7.98	8.64	7.77	8.64	7.67	0.97	8.06
18	7.19	6.55	5.87	6.26	6.66	7.52	7.54	8.21	8.21	5.87	2.34	6.97
19	7.81	7.99	7.81	7.89	8.04	7.95	8.46	8.31	8.46	7.81	0.65	8.03
20	7.60	8.01	8.29	7.85	8.30	9.45	9.25	9.17	9.45	7.60	1.85	8.49
21	9.26	9.23	8.99	8.56	8.46	8.23	7.75	8.13	9.26	7.75	1.51	8.58
22	9.12	9.23	8.59	8.45	7.89	7.57	8.42	8.58	9.23	7.57	1.66	8.48
23	8.72	8.64	8.71	8.14	8.52	8.14	7.93	7.71	8.72	7.71	1.01	8.31
24	6.87	7.18	7.13	6.95	7.55	7.74	7.63	7.50	7.74	6.87	0.87	7.32
25	7.19	6.62	6.42	7.45	7.39	7.74	7.75	7.61	7.75	6.42	1.33	7.27
26	6.95	6.74	7.02	6.66	6.72	6.56	6.60	6.33	7.02	6.33	0.69	6.70
27	6.12	6.31	5.71	6.10	6.48	7.40	7.69	7.93	7.93	5.71	2.22	6.72
28	8.61	8.22	8.27	7.92	7.80	7.92	7.79	7.65	8.61	7.65	0.96	8.02
29	6.83	7.65	8.45	7.65	9.78	8.01	7.83	8.34	9.78	6.83	2.95	8.07
30	7.19	7.87	7.57	7.64	7.30	7.34	8.33	8.59	8.59	7.19	1.40	7.73
31	7.65	7.95	6.58	7.47	6.65	7.21	6.66	6.71	7.95	6.58	1.37	7.11
Máx.	9.26	9.23	8.99	8.76	9.78	9.47	9.25	9.17	9.78			
Mín.a	6.12	6.31	5.71	6.10	6.48	6.56	6.60	6.33		5.71		
Oscil	3.14	2.92	3.28	2.66	3.30	2.91	2.65	2.84			4.07	
Med.	7.76	7.95	7.56	7.55	7.65	7.77	7.71	7.85				7.73

Días	HUMEDAD RELATIVA												TEMPERATURAS ABSOLUTAS	
	6h	8h	10h	12h	14h	16h	18h	20h	Máx.a	Mín.a	Oscil.	Media.	Máx.a	Mín.a
1	85	70	51	47	42	48	54	62	85	42	43	57	18.7	8.8
2	84	70	48	45	54	46	55	75	84	45	39	60	19.1	8.5
3	89	83	63	62	52	49	52	65	89	49	40	64	18.5	9.9
4	84	90	89	74	58	53	60	72	90	53	37	72	16.8	9.6
5	92	84	60	49	46	49	64	68	92	46	46	64	19.1	9.7
6	87	90	66	58	59	56	63	81	90	56	34	70	15.9	9.7
7	93	86	65	50	45	53	65	68	93	45	48	66	19.1	9.7
8	90	84	80	53	55	48	60	70	90	48	42	67	18.9	10.4
9	85	70	52	47	44	55	60	62	85	44	41	59	19.2	8.3
10	75	71	59	57	62	52	57	68	75	52	23	63	17.9	8.5
11	88	81	64	50	53	72	65	75	88	50	38	68	17.3	7.5
12	88	72	49	59	69	56	63	71	88	49	39	66	17.8	9.7
13	84	80	59	51	49	46	53	69	84	46	38	61	20.0	10.5
14	81	74	55	51	56	50	54	58	81	50	31	60	18.2	11.2
15	90	65	58	61	54	69	54	60	90	54	36	64	18.1	10.9
16	76	71	60	68	61	68	79	78	79	60	19	70	16.5	11.0
17	73	79	77	68	60	57	74	74	79	57	22	70	16.8	10.9
18	73	61	50	49	54	66	68	84	84	49	35	63	15.9	9.1
19	76	75	65	62	58	54	71	74	76	54	22	67	17.7	9.8
20	68	69	64	54	57	73	81	85	85	54	31	69	18.0	12.0
21	89	87	78	68	62	57	62	71	89	57	32	72	17.9	11.0
22	92	87	68	56	49	55	69	73	92	49	43	69	19.0	10.8
23	89	81	74	64	57	60	65	67	89	57	32	70	18.1	11.0
24	66	65	57	55	56	54	64	65	66	54	12	60	16.8	11.0
25	68	58	51	60	50	54	64	66	68	50	18	59	18.5	11.6
26	74	58	57	44	41	47	52	56	74	41	33	54	18.9	8.9
27	83	67	44	40	42	47	54	65	83	40	43	55	19.0	6.5
28	88	77	65	56	53	56	59	66	88	53	35	65	17.6	10.6
29	83	73	61	49	70	55	60	69	83	49	34	65	18.6	8.2
30	87	82	55	47	39	43	55	68	87	39	48	60	22.4	8.4
31	83	72	47	45	39	39	48	51	83	39	44	53	20.9	9.6
Máx.a	93	90	89	74	70	73	81	85	93				22.4	
Mín.a	66	58	44	40	39	39	48	51		39				6.5
Oscil.	27	32	45	34	31	34	33	34			54			
Med.	83	75	61	55	53	54	61	69				64		

Días	VIENTO Dirección y velocidad en metros por segundo, y kilómetros en 24 horas.											LLUVIA	
	6h	8h	10h	12h	14h	16h	18h	20h	Máxima	Media	Kilómetros en 24 horas	mm.	Duración
1	NNE 0.3	N 0.8	SSW 4.4	S 6.5	S 6.5	S 4.7	NE 0.4	E 0.5	6.5	3.0	250		
2	..... 0.0	NW 0.6	S 3.7	S 1.3	ESE 5.0	S 0.8	SSE 1.0	SW 0.8	5.0	1.6	140	1.9	1h25m
3	NE 0.2	W 0.9	S 2.8	S 5.4	SSE 5.3	SE 3.5	S 2.5	E 0.3	5.4	2.6	160	0.2	
4	NE 0.2	WSW 0.8	NE 0.4	SE 0.4	SSE 3.5	SSW 5.9	SSE 2.5	SSE 0.6	5.9	1.8	135	1.1	
5	..... 0.0	N 1.0	W 2.5	S 5.2	S 1.9	ESE 2.7	E 1.2	S 3.0	5.2	2.2	190	0.8	
6	E 0.7	SW 1.0	SSW 5.0	SW 4.3	SW 5.2	S 3.4	SE 2.0	..... 0.0	5.2	2.7	250	3.0	2h57m
7	NW 0.2	W 0.7	SSE 2.6	S 3.0	S 2.2	SW 5.0	SW 4.3	ESE 0.4	5.0	2.3	190	0.5	
8	..... 0.0	..... 0.0	NNE 0.3	ESE 1.6	S 4.8	SE 1.4	SSW 4.8	SSE 0.9	4.8	1.7	140	0.9	
9	..... 0.0	NNE 0.2	S 4.6	SSW 5.8	S 5.3	SSW 5.0	SSW 3.5	SW 3.0	5.8	3.4	210		
10	SW 6.2	ENE 0.3	SW 6.0	S 6.0	SSW 4.4	SSE 4.3	NNW 1.5	..... 0.0	6.2	3.6	210	25.6	1h30m
11	..... 0.0	S 0.1	NW 0.6	W 2.0	NW 1.3	W 1.0	SE 0.4	WNW 0.5	2.0	0.7	78	2.5	43m
12	WSW 1.0	NW 2.2	E 4.5	SSW 3.0	NNW 0.2	E 4.0	SW 3.4	N 0.8	4.5	2.4	134	0.2	
13	ENE 0.1	..... 0.0	SSW 4.0	S 5.3	SSW 4.5	NE 3.4	E 3.1	WSW 2.0	5.3	2.8	186		
14	W 1.6	NNE 0.4	W 2.0	SW 4.3	S 2.9	ENE 2.0	NE 1.6	E 4.7	4.7	2.4	220		
15	SSW 1.8	SSW 5.0	SW 5.2	SW 2.6	E 1.4	E 5.0	E 3.2	SSE 4.5	5.2	3.6	262	1.0	
16	SW 4.0	SSW 4.7	S 5.2	SSW 4.8	S 5.0	S 7.2	S 5.8	S 3.6	7.2	5.0	460	3.8	3h27m
17	W 3.1	SSW 6.4	E 5.7	SSW 5.5	SSW 4.9	SSW 5.4	S 3.6	SW 2.8	6.4	4.7	446		
18	SW 5.0	S 5.3	SW 4.2	S 5.7	S 4.3	S 3.6	SSE 3.6	WSW 2.1	5.7	4.2	348	0.9	
19	SW 3.2	SW 7.3	SW 5.0	SSW 6.0	SW 5.5	S 5.4	SSW 2.8	S 2.9	7.3	4.8	358	0.5	
20	WSW 3.2	SSW 3.8	SSW 5.3	SSW 7.2	WSW 6.1	S 2.6	S 3.3	S 3.0	7.2	4.3	368	3.5	4h
21	SW 3.8	W 3.3	S 5.0	S 4.5	S 3.2	S 4.3	SSE 2.2	W 2.1	5.0	3.6	291	5.4	8h20m
22	..... 0.0	WNW 1.0	S 5.0	S 4.2	S 5.8	SW 3.0	SSE 1.8	S 1.3	5.8	2.8	233	0.4	
23	SSW 2.8	SSW 4.1	S 4.6	S 3.8	S 5.0	S 6.6	SSW 2.8	SW 1.7	6.6	3.9	263	2.4	3h40m
24	SW 2.9	SW 5.5	W 3.1	SW 5.9	SW 5.4	S 3.8	S 3.5	SSW 2.4	5.9	4.1	279	0.1	
25	NE 1.0	N 2.1	WSW 6.4	WSW 4.5	SW 5.4	S 3.0	SSE 5.9	SSW 3.5	6.4	4.0	288		
26	SW 1.0	W 4.4	W 4.3	SW 4.0	S 6.2	SSW 4.8	S 3.4	S 2.0	6.2	3.8	276		
27	..... 0.0	NE 0.6	SSW 6.4	S 6.8	SW 5.0	SSE 1.3	S 3.5	S 4.0	6.8	3.4	225		
28	WNW 1.7	NE 1.3	S 2.8	N 4.0	SSW 3.6	W 0.6	SE 3.3	SE 3.8	4.0	2.6	149	2.4	1h50m
29	..... 0.0	SW 0.3	NNW 0.8	NE 1.0	NNE 2.8	NE 1.8	WSW 2.1	WNW 0.4	2.8	1.2	113	0.3	
30	ESE 0.4	ESE 0.6	WSW 1.9	S 3.1	ESE 4.5	E 3.1	SE 0.6	NNW 1.0	4.5	1.9	135		
31	ESE 0.3	..... 0.0	NW 1.4	SE 0.9	ENE 3.0	E 5.5	SE 7.5	ESE 5.1	7.5	3.0	245		
Med.	1.4	2.1	3.7	4.1	4.2	3.7	2.9	2.1		3.0	233		

DIRECCION DE LAS NUBES Y ESTADO DEL CIELO

Días	MADRUGADA					MAÑANA					TARDE					NOCHE					SIMBOLOS Y ADVERTENCIAS
	Nubes superiores		Nubes inferiores		P. C.	Nubes superiores		Nubes inferiores		P. C.	Nubes superiores		Nubes inferiores		P. C.	Nubes superiores		Nubes inferiores		P. C.	
1	Ci. Ci-st.	....	Cu.	SE	10	Ci. Ci-st.	E	Cu.	ESE	7	Ci-cu. A-cu.	E	Cu.	ESE	6	A-cu. A-st.	....	St-cu. Cu.	....	9	
2	Ci. A-cu.	....	Cu. St-cu.	E	1	A-cu.	....	Cu.	ESE	7	Ci. A-cu.	.... SE	Nb. Cu.	SE E	6	Ci. A-cu.	...	St-cu. Nb.	.	8	◍
3	.....	....	Cu. St-cu.	SE	8	Ci. A-cu.	... E	Nb. Cu.	E ESE	9	Ci. Ci-st.	N	Cu. Nb.	E	9	Ci. Ci-st.	....	St-cu. Cu.	....	5	◍
4	A-cu. A-st.	....	Nb. Cu.	E	10	A-cu. A-st.	....	Nb. Cu.	SSE	10	Ci. A-cu.	N E	Cu.	SSE	8	Ci. Ci-st.	....	St-cu. Cu.	....	5	≡, ◍, ⊕°
5	Ci. A-cu.	.... SE	Cu. Nb.	SE	9	A-cu.	ESE	Cu. Nb.	SE	9	Ci. A-cu.	.... ESE	Cu. Nb.	S ...	7	A-cu. A-st.	...	Nb. Cu.	....	10	◍
6	A-cu.	SE	Nb. Cu.	SE	10	Ci. Ci-st.	N	Nb. Cu.	SE	10	A-cu. A-st.	....	Nb. Cu.	SE ESE	10	Ci. Ci-st.	...	Nb. Cu.	....	10	◍, ≡
7	Ci. A-cu.	ESE	Cu. Nb.	SE	10	Ci. A-cu.	.... ESE	Cu.	ESE	4	A-cu.	SE	Cu.	E	7	A-cu.	....	St-cu. Cu.	.	6	◍, ≡
8	Ci-st. A-st.	E	Nb. Cu.	ESE	10	A-cu.	E	Nb. Cu.	E SE	10	Ci. Ci-st.	SE	Cu.	SE	6	Ci.	....	Cu.	....	1	◍, ⊲
9	Ci. Ci-st.	W	Cu.	SE	6	Ci.	W	Cu.	ESE	6	Ci. A-cu.	W E	Cu.	ESE	7	Ci. Ci-st.	...	St-cu. Cu.	....	7	⊲
10	A-cu. A-st.	ESE	Cu. Nb.	E	9	A-cu.	E	Cu.	ESE	8	A-cu.	ESE	Nb. Cu.	SE	7	Ci.	....	Cu.	....	1	◍
11	Ci. Ci-st.	....	Cu. St-cu.	ESE	6	Ci. A-cu.	.... E	Nb. Cu.	E ESE	9	A-cu	E	Nb. Cu.	E	10	A-cu. A-st.	.	Cu.	....	5	≡, ◍
12	Ci. A-cu.	.... ESE	Cu. St-cu.	E ...	9	A-cu.	E	Nb. Cu.	ESE SE	10	Ci. Ci-st.	....	Nb. Cu.	E ENE	8	Ci. A-cu.	.	Nb. Cu.	....	6	◯
13	Ci. A-cu.	....	Nb. Cu.	ESE SE	9	Ci. Ci-st.	N	Cu.	SE	9	Ci. Ci-st.	NNE	Cu.	SE	7	Ci. Ci-cu.	....	Nb. Cu.	....	6	≡, ◯°, ⊕
14	Ci-st. A-cu.	.... SE	Cu. St-cu.	SE	9	A-cu.	SSE	Nb. Cu.	ESE	9	A-cu.	....	Nb. Cu.	SE ESE	9	.....	...	Cu.	....	6	◍°
15	Ci. Ci-st.	....	Cu. Nb.	ESE	8	Ci. A-cu.	...	Nb. Cu.	ESE	9	A-cu.	....	Nb. Cu.	SE	10	A-st.	...	Nb. Cu.	....	10	◯
16	Ci. A-cu.	.... SE	Nb. Cu.	ESE	10	A-cu.	SE	Nb. Cu.	SE	10	A-cu.	SSE	Nb. Cu.	SE	8	A-cu.	....	Nb. Cu.	....	10	◯, ⌒²
17	Ci-cu. A-cu.	....	Nb. Cu.	SE SSE	10	.....	...	Nb. Cu.	SE	10	A-cu.	....	Nb. Cu.	SE	8	Ci. Ci-st.	....	Nb. Cu.	....	7	◯°
18	A-cu.	....	Cu. Nb.	SE	9	A-cu.	ESE	St-cu. Cu.	SE	8	A-cu.	....	Nb. Cu.	SSE	10	.....	....	St-cu. Nb.	....	10	◍
19	A-cu.	....	Nb. Cu.	SE	9	A-cu.	ESE	Cu.	SE	9	A-cu.	SE	Cu.	ESE	6	.....	...	St-cu. Cu.	....	10	
20	.....	....	Nb. Cu.	SE	9	.....	....	Cu. Nb.	SE	7	.....	....	Nb. Cu.	SE	8	.....	....	Nb. St.	....	10	◍
21	.....	....	Nb. Cu.	SSE	10	.....	....	Nb. Cu.	SE	10	Ci. A-cu.	W E	Cu. Nb.	SE	6	Ci. A-cu.	....	Cu.	...	5	◯, ≡
22	Ci. Ci-st	....	Nb. Cu.	SE	10	Ci. Ci-st.	NW	Cu. Nb.	SSE	10	Ci-st. A-cu.	NW E	Cu.	S	10	Ci. A-cu.	....	St-cu. Cu.	....	7	◯, ⊕
23	Ci. Ci-st.	WNW	Nb Cu.	SE	10	Ci-st. A-cu.	....	Nb. Cu.	SSE	10	Ci. Ci-st.	....	Nb. Cu.	SE	9	Ci-st. A-cu.	....	St-cu. Cu.	....	10	◍, ⌒, ⊕°
24	A-cu. A-st.	....	Nb. Cu.	SE S	10	A-cu.	S	Nb. Cu.	SE	10	A-cu.	SE	Cu.	SE	8	Ci.	...	Nb. Cu.	....	10	◍
25	.....	....	Cu. St-st.	SE	7	.....	....	Cu.	SE	8	.....	....	Nb. Cu.	SE	9	A-cu	....	St-cu. Cu.	....	8	
26	Ci. Ci-st.	....	Cu.	ESE	7	Ci. Ci-st.	WNW	Cu.	SE	9	Ci Ci-st.	....	Cu. Nb.	ESE ...	10	Ci. Ci-st.	....	Cu.	....	8	⊕°, ⊍
27	Ci. Ci-st.	NE	St-cu.	....	8	Ci. A-cu.	ENE SE	St-cu. Cu.	S SE	8	A-cu.	ESE	Cu.	SE	6	Ci. Ci-st.	....	St-cu. Cu.	....	5	
28	A-cu. A-st.	....	Nb. Cu.	E	10	Ci. Ci-st.	N	Nb. Cu.	SE ESE	10	Ci. A-cu.	N ESE	Nb. Cu.	ESE E	10	Ci. Ci-st.	....	Cu.	....	3	◍
29	Ci-cu. A-cu.	.... ESE	Cu.	E	3	Ci. A-cu.	.... SE	Nb. Cu.	SE	9	Ci. A-cu.	.... ESE	Cu. Nb.	N	9	Ci-st. A-cu.	...	St-cu. Cu.	..	9	◍
30	Ci. Ci-st.	....	Cu.	E	3	Ci.	....	Cu.	SE	8	.....	....	Nb. Cu.	N NE	6	Ci.	....	Cu. Cu-Nb.	....	1	
31	Ci. Ci-st.	S	Cu.	E	7	Ci. Ci-st.	S	Cu.	ESE	8	Ci. Ci-st.	...	Cu.	....	8	A-cu. A-st.	...	Cu. Cu-Nb.	....	10	⊲

BAROMETRO

en milímetros, reducido a 0° C., y a la gravedad normal: ésta es de—1.48

500 mm. +

Días	6h	8h	10h	12h	14h	16h	18h	20h	Máx.a	Mín.a	Oscil.	Media.
1	61.0	61.7	61.6	61.1	59.9	59.5	60.8	60.7	61.7	59.5	2.2	60.8
2	61.0	61.5	62.0	61.6	60.9	60.2	61.0	61.8	62.0	60.2	1.8	61.3
3	61.4	61.8	61.9	61.6	60.4	60.0	60.6	61.4	61.9	60.0	1.9	61.1
4	61.1	61.6	61.6	61.1	60.2	59.6	60.0	61.0	61.6	59.6	2.0	60.8
5	61.0	61.6	61.9	61.0	60.2	59.6	60.3	61.1	61.9	59.6	2.3	60.8
6	61.0	62.0	62.0	61.7	60.7	60.3	60.3	61.5	62.0	60.3	1.7	61.2
7	61.1	61.7	61.8	61.2	60.3	59.6	60.0	60.7	61.8	59.6	2.2	60.8
8	61.0	61.5	61.4	60.6	59.8	59.0	59.8	60.8	61.5	59.0	2.5	60.5
9	60.8	61.3	61.2	60.4	59.5	58.8	59.8	60.7	61.3	58.8	2.5	60.3
10	60.7	61.7	61.5	60.5	59.7	59.4	60.0	60.9	61.7	59.4	2.3	60.5
11	60.8	61.6	61.8	61.2	60.2	59.5	60.0	60.6	61.8	59.5	2.3	60.7
12	60.9	61.6	61.6	60.7	59.7	59.1	59.6	60.6	61.6	59.1	2.5	60.5
13	60.4	61.3	61.4	60.7	59.7	59.3	60.1	61.0	61.4	59.3	2.1	60.5
14	61.0	61.9	61.7	60.8	59.4	58.9	59.9	61.1	61.9	58.9	3.0	60.6
15	61.1	62.0	62.3	61.4	60.1	60.3	61.0	61.6	62.3	60.1	2.2	61.2
16	61.0	61.9	61.9	61.4	60.6	59.6	60.4	61.5	61.9	59.6	2.3	61.0
17	60.9	61.4	61.2	60.9	60.0	59.7	59.9	60.6	61.4	59.7	1.7	60.6
18	60.8	61.3	60.9	60.4	59.5	59.2	59.5	60.2	61.3	59.2	2.1	60.2
19	60.4	61.0	61.2	60.7	59.8	59.3	60.0	60.8	61.2	59.3	1.9	60.4
20	60.4	61.3	61.4	61.0	59.6	59.4	60.0	61.0	61.4	59.4	2.0	60.5
21	61.0	61.7	61.8	61.4	60.4	60.3	60.2	61.1	61.8	60.2	1.6	61.0
22	61.0	61.7	61.7	61.5	60.7	59.7	60.2	61.5	61.7	59.7	2.0	61.0
23	61.0	61.6	61.8	61.0	60.4	60.1	60.5	60.9	61.8	60.1	1.7	60.9
24	60.7	61.5	61.5	60.7	59.6	59.0	59.6	60.3	61.5	59.0	2.5	60.4
25	60.5	61.0	60.9	60.2	59.5	58.7	59.0	60.3	61.0	58.7	2.3	60.0
26	60.1	61.1	61.0	60.6	59.3	58.4	59.2	60.5	61.1	58.4	2.7	60.0
27	60.4	61.1	61.4	60.7	59.6	59.1	59.4	60.6	61.4	59.1	2.3	60.3
28	60.8	61.5	61.8	60.9	59.6	58.7	59.4	60.5	61.8	58.7	3.1	60.4
29	60.4	61.4	61.4	61.1	60.0	59.5	59.7	60.9	61.4	59.5	1.9	60.6
30	60.6	61.2	61.5	61.0	60.0	59.6	60.1	61.2	61.5	59.6	1.9	60.6
31	61.3	62.1	62.3	61.7	61.0	60.3	60.6	61.5	62.3	60.3	2.0	61.4
Máxa	61.4	62.1	62.3	61.7	61.0	60.3	61.0	61.8	62.3			
Mín.a	60.1	61.0	60.9	60.2	59.3	58.4	59.0	60.2		58.4		
Oscil	1.3	1.1	1.4	1.5	1.7	1.9	2.0	1.6			3.9	
Med.	60.8	61.5	61.6	61.0	60.0	59.5	60.0	60.9				60.7

TEMPERATURA A LA SOMBRA

TERMOMETRO CENTIGRADO

Días	6h	8h	10h	12h	14h	16h	18h	20h	Máx.a	Mín.a	Oscil.	Media.
1	11.0	13.4	15.3	18.5	18.1	17.8	12.5	11.5	18.5	11.0	7.5	14.8
2	10.5	11.4	12.1	14.0	15.7	15.5	13.0	12.0	15.7	10.5	5.2	13.0
3	10.4	12.2	14.4	17.2	18.5	17.6	15.0	12.5	18.5	10.4	8.1	14.7
4	10.0	11.5	15.4	15.2	15.5	15.0	13.2	12.0	15.5	10.0	5.5	13.5
5	9.6	11.0	13.3	16.5	17.5	16.6	13.8	12.3	17.5	9.6	7.9	13.8
6	11.0	12.5	15.9	16.8	18.2	18.0	16.5	14.0	18.2	11.0	7.2	15.4
7	9.5	12.5	14.4	16.8	16.0	18.6	16.0	13.2	18.6	9.5	9.1	14.6
8	10.1	13.4	17.5	19.0	16.5	17.5	15.3	13.0	19.0	10.1	8.9	15.3
9	9.0	11.2	15.8	18.0	18.8	18.7	15.0	12.6	18.8	9.0	9.8	14.9
10	10.1	11.0	16.1	18.0	16.7	16.5	15.5	13.3	18.0	10.1	7.9	14.6
11	10.0	10.6	12.8	16.0	16.0	16.7	13.9	12.9	16.7	10.0	6.7	13.6
12	9.5	11.1	15.2	18.2	19.0	19.0	15.0	13.6	19.0	9.5	9.5	15.1
13	9.5	11.5	15.5	16.5	16.6	16.5	13.0	12.0	16.6	9.5	7.1	13.9
14	8.4	11.7	15.0	19.0	19.6	19.0	16.3	14.0	19.6	8.4	11.2	15.4
15	10.3	12.4	14.0	17.8	18.4	16.0	13.1	13.0	18.4	10.3	8.1	14.4
16	10.8	12.0	13.9	17.3	17.1	17.5	15.5	13.1	17.5	10.8	6.7	14.6
17	9.0	11.5	16.3	18.0	16.7	15.9	13.9	12.7	18.0	9.0	9.0	14.3
18	7.5	10.9	17.1	18.9	19.6	18.8	16.0	13.5	19.6	7.5	12.1	15.3
19	10.6	12.0	14.1	16.6	18.1	17.0	13.5	12.2	18.1	10.6	7.5	14.3
20	11.5	11.9	12.2	15.0	14.4	15.0	13.2	11.5	15.0	11.5	3.5	13.1
21	9.0	10.9	15.0	15.0	14.7	13.8	13.3	11.3	15.0	9.0	6.0	12.9
22	11.0	11.4	12.5	14.5	15.5	15.5	13.5	12.0	15.5	11.0	4.5	13.2
23	10.5	11.1	14.9	15.2	15.8	14.2	13.5	12.4	15.8	10.5	5.3	13.4
24	11.0	12.0	16.4	18.0	16.7	19.0	14.6	13.4	19.0	11.0	8.0	15.1
25	10.4	12.5	16.2	18.5	17.0	18.7	16.5	14.0	18.7	10.4	8.3	15.5
26	11.1	12.0	15.8	16.8	18.2	19.0	15.5	14.1	19.0	11.1	7.9	15.3
27	10.5	12.7	14.6	16.6	19.0	16.8	15.5	13.5	19.0	10.5	8.5	14.9
28	10.0	11.6	15.0	17.8	17.3	18.3	16.1	13.0	18.3	10.0	8.3	14.9
29	11.9	12.5	14.5	13.4	15.0	16.0	14.3	12.0	16.0	11.9	4.1	13.7
30	10.6	13.4	16.2	17.1	17.8	17.6	14.7	13.5	17.8	10.6	7.2	15.1
31	10.7	12.5	16.3	17.4	17.1	17.5	16.0	14.0	17.5	10.7	6.8	15.2
Máxa	11.9	13.4	17.5	19.0	19.6	19.0	16.5	14.1	19.6			
Mín.a	7.5	10.6	12.1	13.4	14.4	13.8	12.5	11.3		7.5		
Oscil	4.4	2.8	5.4	5.6	5.2	5.2	4.0	2.8			12.1	
Med.	10.2	11.9	15.0	16.9	17.1	17.1	14.6	12.8				14.4

TENSION DEL VAPOR DE AGUA
EN MILIMETROS

Días	6h	8h	10h	12h	14h	16h	18h	20h	Máx.a	Mín.a	Oscil.	Media.
1	7.49	7.65	7.37	7.47	8.22	9.05	8.58	8.50	9.05	7.37	1.68	8.04
2	8.67	8.54	9.29	7.91	8.04	6.81	6.80	6.25	9.29	6.25	3.04	7.79
3	6.59	6.13	5.71	5.92	5.53	5.88	8.59	9.13	9.13	5.53	3.60	6.69
4	8.25	7.99	7.83	7.89	8.36	8.70	8.78	8.28	8.78	7.83	0.95	8.26
5	8.33	8.21	7.50	7.02	7.45	7.29	7.04	7.67	8.33	7.02	1.31	7.56
6	7.05	6.91	7.05	7.22	7.19	7.12	7.21	7.51	7.51	6.91	0.60	7.16
7	6.86	7.30	7.21	7.22	8.25	8.05	7.57	7.28	8.25	6.86	1.39	7.47
8	7.61	7.71	7.45	7.10	7.66	5.98	7.25	7.32	7.71	5.98	1.73	7.26
9	6.94	7.23	7.06	7.12	7.09	7.41	8.59	8.64	8.64	6.94	1.70	7.51
10	7.99	8.21	6.97	6.66	7.36	7.34	7.25	8.85	8.85	6.66	2.19	7.58
11	7.55	8.25	8.40	7.01	7.11	8.06	6.92	7.36	8.40	6.92	1.48	7.58
12	7.88	8.17	6.65	6.54	6.90	7.32	7.37	7.57	8.17	6.54	1.63	7.30
13	6.86	7.57	7.00	7.66	8.12	8.56	9.48	8.90	9.48	6.86	2.62	8.02
14	7.36	8.35	6.95	7.32	6.76	7.45	7.39	8.92	8.92	6.76	2.16	7.56
15	7.95	7.24	7.81	7.20	7.40	8.25	8.84	7.83	8.84	7.20	1.64	7.81
16	7.61	7.49	6.92	6.64	7.17	6.88	6.71	7.10	7.61	6.64	0.97	7.07
17	6.99	7.47	6.66	6.66	6.38	6.78	6.82	6.98	7.47	6.38	1.09	6.84
18	6.29	6.29	5.07	5.51	6.37	6.53	7.57	7.61	7.61	5.07	2.54	6.41
19	6.80	7.49	6.78	6.84	6.86	7.23	7.61	8.52	8.52	6.78	1.74	7.27
20	7.63	8.11	8.16	9.38	7.63	7.57	7.28	7.47	9.38	7.28	2.10	7.90
21	7.82	8.25	8.47	6.95	5.77	6.48	6.23	6.51	8.47	5.77	2.70	7.06
22	7.21	7.45	7.18	7.08	7.25	6.81	8.13	8.80	8.80	6.81	1.99	7.49
23	8.31	8.66	7.81	7.89	7.89	7.87	7.61	7.49	8.66	7.49	1.17	7.94
24	7.81	7.93	7.38	7.12	7.14	7.10	7.33	7.65	7.93	7.10	0.83	7.43
25	7.79	8.06	6.96	7.01	7.10	6.76	7.92	8.72	8.72	6.76	1.96	7.54
26	8.66	8.80	8.31	8.35	7.26	7.32	7.67	7.65	8.80	7.26	1.54	8.00
27	7.85	7.91	7.63	8.25	7.58	7.55	7.79	7.61	8.25	7.55	0.70	7.77
28	7.65	7.93	7.47	7.27	7.57	7.00	9.21	8.90	9.21	7.00	2.21	7.87
29	7.55	7.55	7.27	7.83	6.95	7.11	7.57	7.61	7.83	6.95	0.88	7.43
30	7.07	6.17	5.93	5.75	6.00	6.76	6.54	7.10	7.10	5.75	1.35	6.42
31	5.91	6.03	6.42	6.92	6.90	6.46	7.30	7.16	7.30	5.91	1.39	6.64
Máx.	8.67	8.80	9.29	9.38	8.36	9.05	9.48	9.13	9.48			
Mín.a	5.91	6.03	5.07	5.51	5.53	5.88	6.23	6.25		5.07		
Oscil	2.76	2.77	4.22	3.87	2.83	3.17	3.25	2.88			4.41	
Med.	7.49	7.65	7.25	7.18	7.20	7.27	7.64	7.84				7.44

Días	HUMEDAD RELATIVA												TEMPERATURAS ABSOLUTAS	
	6h	8h	10h	12h	14h	16h	18h	20h	Máx.a	Mín.a	Oscil.	Media.	Máx.a	Mín.a
1	76	66	57	47	54	60	80	84	84	47	37	66	20.3	10.7
2	91	85	88	66	60	52	60	60	91	52	39	70	16.4	10.1
3	70	58	46	40	35	39	68	84	84	35	49	55	19.2	9.5
4	91	79	60	62	63	69	78	79	91	60	31	73	16.8	9.8
5	93	84	65	51	50	52	60	72	93	50	43	66	17.9	9.4
6	71	63	53	51	46	46	52	63	71	46	25	56	19.5	10.3
7	77	67	59	51	61	51	55	64	77	51	26	61	19.4	9.3
8	82	67	50	44	54	40	56	66	82	40	42	57	19.4	10.0
9	80	73	53	46	44	46	68	80	80	44	36	61	19.2	8.4
10	87	84	51	44	52	53	56	78	87	44	43	63	19.2	9.9
11	81	87	77	52	53	57	58	66	87	52	35	66	16.8	9.7
12	89	83	52	42	42	44	57	65	89	42	47	59	19.4	9.4
13	77	74	53	54	57	61	85	85	85	53	32	68	18.4	9.0
14	90	81	55	44	40	45	54	74	90	40	50	60	21.0	8.1
15	86	67	66	47	47	61	79	70	86	47	39	65	19.7	10.1
16	78	71	58	46	49	47	51	62	78	46	32	58	18.5	10.6
17	80	73	48	44	45	50	58	63	80	44	36	58	18.5	8.5
18	80	65	34	33	38	40	55	66	80	33	47	51	20.1	7.3
19	71	71	56	49	45	50	66	80	80	45	35	61	18.8	9.8
20	75	78	77	73	62	60	64	73	78	60	18	70	15.3	10.3
21	90	85	66	55	46	55	54	66	90	46	44	65	15.4	8.7
22	74	73	66	58	56	52	71	84	84	52	32	67	16.7	9.1
23	88	89	62	62	58	65	66	69	89	58	31	70	16.2	10.2
24	80	76	53	46	51	44	59	66	80	44	36	59	19.7	10.0
25	82	74	51	45	49	42	56	73	82	42	40	59	19.1	9.8
26	89	84	62	58	47	44	58	64	89	44	45	63	19.7	10.7
27	82	72	62	58	46	53	59	66	82	46	36	62	19.0	10.2
28	83	78	59	48	52	45	68	80	83	45	38	64	20.4	9.7
29	72	70	59	68	55	53	62	72	72	53	19	64	16.6	9.8
30	73	53	43	39	39	46	52	61	73	39	34	51	18.7	10.1
31	60	55	47	47	48	44	55	60	60	44	16	52	19.4	9.9
Máx.a	93	89	88	73	63	69	85	85	93				21.0	
Mín.a	60	53	34	33	35	39	51	60		33				7.3
Oscil.	33	36	54	40	28	30	34	25			60			
Med.	81	74	58	51	50	51	62	71				62		

Días	VIENTO Dirección y velocidad en metros por segundo, y kilómetros en 24 horas.											LLUVIA	
	6h	8h	10h	12h	14h	16h	18h	20h	Máxima	Media	Kilómetros en 24 horas	mm.	Duración
1	..... 0.0	W 1.2	SSW 2.4	SSW 5.5	ESE 3.6	S 4.9	WNW 1.0	N 0.3	5.5	2.4	218	6.8	1h55m
2	..... 0.0	WSW 1.3	N 0.7	NW 1.6	S 4.2	S 7.6	S 4.3	SSW 4.2	7.6	3.0	233	1.9	1h47m
3	S 2.5	SW 5.0	WSW 4.3	S 5.4	S 5.5	S 4.4	N 1.3	N 0.9	5.5	3.7	239	7.6	3h12m
4	NW 0.6	..... 0.0	ENE 2.7	NW 1.4	N 1.0	NW 3.6	NE 1.8	NW 1.2	3.6	1.5	102	1.1	31m
5	NNE 0.2	NNE 0.4	S 4.0	SW 3.1	SSW 4.4	S 5.3	SE 1.5	SSW 2.4	5.3	2.7	216	0.7	
6	S 2.1	SSW 4.4	S 6.0	SSW 5.5	SSW 6.0	SE 3.2	ESE 4.3	SE 0.4	6.0	4.0	295		
7	ESE 0.8	WNW 1.1	NW 2.1	E 3.2	SE 5.2	NW 0.8	ENE 1.8	WNW 1.0	5.2	2.0	122		
8	SE 0.3	WNW 0.4	N 0.6	ESE 2.5	SSE 6.8	NNE 4.5	SE 1.6	N 0.7	6.8	2.2	141		
9	ESE 0.3	SE 0.6	SSE 4.7	S 5.0	S 2.5	SE 0.9	NE 1.6	ENE 1.2	5.0	2.1	170	0.1	
10	WNW 0.2	SSE 0.6	SW 2.6	SW 4.6	SE 0.7	SSW 2.8	S 1.3	E 1.1	4.6	1.7	144		
11	ENE 0.3	NNW 0.7	N 0.6	S 2.5	S 3.3	S 5.7	S 4.8	WSW 0.4	5.7	2.3	184		
12	SW 0.3	NE 0.3	S 3.0	S 5.0	S 5.0	S 5.8	SSE 2.0	SSW 1.0	5.8	2.8	176		
13	ENE 1.2	NE 0.9	S 3.2	NW 4.5	N 1.2	NW 1.6	ENE 2.6	NE 0.2	4.5	1.9	106	0.4	
14	NNW 0.3	NW 0.8	S 5.4	S 4.9	S 4.1	S 3.5	S 3.4	ENE 1.4	5.4	3.0	192		
15	..... 0.0	S 4.8	SSW 4.4	S 4.4	N 3.7	SE 2.8	N 3.3	NW 1.6	4.8	3.1	205	3.6	2h
16	W 1.0	SSE 2.8	S 3.9	S 6.5	SSE 6.0	S 9.5	NW 0.4	N 0.6	9.5	3.8	270		
17	NE 0.3	NW 0.6	SW 5.3	S 5.8	SE 6.8	S 4.0	WSW 3.4	S 0.3	6.8	3.3	220		
18	..... 0.0	N 0.2	SSE 2.6	S 5.8	SSW 6.3	SE 4.0	NW 2.3	WNW 0.3	6.3	2.7	215		
19	S 2.2	SSW 5.3	SW 6.0	SSW 5.0	SSW 4.6	WSW 2.8	SE 4.4	SW 1.4	6.0	4.0	270	5.4	3h30m
20	SE 3.4	ESE 0.5	SSE 4.6	S 3.8	SSE 9.7	SE 2.8	E 1.2	E 0.6	9.7	3.3	262	1.6	
21	..... 0.0	N 0.2	SE 4.1	S 10.0	SE 8.6	SW 3.5	S 3.5	SSE 3.5	10.0	4.2	310	0.7	
22	S 1.6	ESE 3.4	S 2.6	S 5.2	S 3.5	SSW 5.4	E 1.3	NNE 0.8	5.4	3.0	216		
23	..... 0.0	NE 1.5	S 3.7	S 7.2	SW 4.9	SSW 3.8	SSW 2.4	ENE 1.5	7.2	3.1	185	0.2	
24	SSW 2.0	NE 1.2	SSW 4.0	SW 4.2	S 9.2	S 4.5	W 2.5	SE 1.6	9.2	3.6	254		
25	NE 0.7	NNE 0.2	SSW 3.3	S 5.0	SSE 5.3	SE 5.6	..... 0.0	ENE 0.5	5.6	2.6	193	1.3	1h45m
26	SW 0.2	NE 1.9	SSW 0.8	SSW 3.4	SSW 5.0	S 4.2	S 4.0	SSE 3.8	5.0	2.9	190	0.9	
27	E 0.6	WSW 2.5	SSW 5.8	SSW 4.5	SE 2.8	SSW 3.2	S 4.1	SSE 0.6	5.8	3.0	188	0.5	
28	..... 0.0	W 0.6	S 2.1	SSE 6.7	WSW 3.4	ESE 3.4	N 0.5	ENE 1.0	6.7	2.2	150	5.6	2h10m
29	SSE 2.6	S 1.2	SSW 0.8	S 3.4	S 4.2	SSE 4.5	SSE 1.9	SW 0.8	4.5	2.4	231	0.8	
30	NNE 1.3	S 5.6	W 0	SSW 4.0	SW 6.0	S 3.0	S 3.8	S 0.6	6.0	3.3	252	0.1	
31	SSE 1.7	W 3.6	SW 4.2	SSW 2.4	S 3.2	SSW 4.2	S 3.0	WSW 2.8	4.2	3.1	255		
Med.	0.9	1.7	3.3	4.6	4.7	4.1	2.4	1.2		2.9	207		

DIRECCION DE LAS NUBES Y ESTADO DEL CIELO

Días	MADRUGADA					MAÑANA					TARDE					NOCHE					SIMBOLOS Y ADVERTENCIAS
	Nubes superiores		Nubes inferiores		P. C.	Nubes superiores		Nubes inferiores		P. C.	Nubes superiores		Nubes inferiores		P. C.	Nubes superiores		Nubes inferiores		P. C.	
1	A-cu.	E	Cu.	SE	8	Ci.	....	Cu.	ESE	9	Ci. A-cu.	.... SE	Cu. Nb.	SE	8	A-cu. A-st.	....	Nb. Cu.	....	10	●
2	A-cu. A-st.	....	Nb. Cu.	SSE ESE	10	Ci.	....	Nb. Cu.	SE	10	Ci. A-cu.	NE E	Cu.	SE	7	Ci. Ci-st.	....	St-cu. Cu.	....	8	●, ≡
3	Ci.	N	Cu.	SE	6	Ci. Ci-st.	N	Cu.	ESE	9	Ci. A-cu.	....	Cu. Nb.	E	7	Ci-st. A-cu.	....	Nb. Cu.	....	10	⊕°, ●
4	Ci. A-cu.	.... S	Cu. Nb.	ESE	6	Ci. A-cu.	N SE	Nb. Cu.	NW SSE	10	Ci. A-cu.	.... SE	Nb. Cu.	ESE SE	10	.....	....	Nb. Cu.	....	9	●
5	Ci. A-cu.	N ENE	Cu. Nb.	S	9	A-cu.	....	Cu.	SE	8	Ci-cu. A-cu.	E	Cu.	SE	5	.....	....	St-cu. Cu.	....	7	●, ≡°
6	.....	....	Cu.	ESE	6	Ci-cu. A-cu.	ESE	Cu.	ESE	6	A-cu.	....	Cu.	ESE	6	.....	....	Cu.	....	3	
7	Ci. A-cu.	SE E	Cu.	ESE	7	A-cu.	....	St-cu. Cu.	SE E	10	Ci. A-cu.	E	St-cu. Nb.	E	10	Ci. A-cu.	....	Cu.	....	1	●°, ⊲
8	Ci. A-cu.	.... E	Cu.	SE	6	Ci. Ci-st.	N	Cu.	E	9	Ci. A-cu.	NNE E	Cu. Nb.	SE	10	Ci.	....	St-cu. Cu.	....	5	⊲
9	Ci-st. A-cu.	.... SE	Cu.	SE	8	A-cu.	SE	St-cu. Cu.	SE E	9	Ci. A-cu.	.... SE	Cu.	SE	8	Ci. A-cu.	....	St-cu. Cu.	....	4	●
10	Ci-cu. A-cu.	.... E	St-cu. Cu.	SE	10	Ci. A-cu.	E	Cu.	SE	9	A-cu.	ESE	Cu.	SE	7	A-cu.	....	Nb. Cu.	....	6	●°
11	A-cu. A-st.	....	St-cu. Cu.	....	10	Ci-st. A-cu.	.... SE	Nb. Cu.	SE	10	Ci. Ci-st.	ENE	Cu.	ESE	9	Ci.	....	St-cu. Cu.	....	6	≡, ●°
12	Ci.	....	Cu.	SE	4	A-cu.	E	Cu.	SE	8	A-cu.	E	Cu.	SE	9	Ci.	....	Cu.	....	2	
13	Ci. A-cu.	.... E	Cu.	ESE	10	A-cu.	E	Nb. Cu.	SSE SE	10	Ci-cu. A-cu.	E	Nb. Cu.	SSE SE	9	Ci-st.	....	Nb. Cu.	....	6	●
14	A-cu.	SE	Cu.	SE	4	A-cu.	SSE	Cu.	SE	5	Ci. Ci-st.	E	Nb. Cu.	E SE	7	Ci. Ci-st.	...	St-cu. St.	....	10	
15	A-cu. A-st.	SE	Cu. Nb.	SE	10	A-cu.	ESE	Cu. St-cu.	SE	10	A-cu.	ESE	Cu. Nb.	SE ...	8	A-cu. A-st.	...	Nb. Cu.	....	10	●
16	A-cu.	E	Cu. Nb.	SE	8	.....	....	Cu.	SE	7	A-cu.	E	Cu.	SE	8	Ci.	....	Cu.	....	2	
17	Ci.	....	Cu.	E	3	Ci.	....	Cu.	E	7	A-cu. A-st.	ENE	Nb. Cu.	SSE ESE	10	Ci.	....	St-cu. Cu.	....	5	
18	Ci.	....	Cu. St.	....	3	Ci.	....	Cu.	ESE	2	.....	....	Cu.	ESE	6	Ci.	....	Cu.	....	4	
19	Ci. A-cu.	E	Cu.	SE	5	A-cu.	....	Cu.	SE	8	A-cu.	SE	Cu.	E	6	A-st.	....	Nb. Cu.	....	10	●
20	A-cu.	....	Nb. Cu.	ESE	9	A-cu.	SE	Nb. Cu.	SE	10	A-cu.	ESE	Nb Cu.	E	6	Ci-st. A-cu.	....	Cu. Cu-Nb.	....	3	●, ∪
21	.....	....	Cu. Nb.	S	9	Ci. A-cu.	.... SE	Nb. Cu.	S SE	7	Ci. Ci-cu.	E	Cu.	SE	5	Ci.	....	Cu.	...	1	≡, ●
22	.....	....	Nb. Cu.	SE	10	.....	....	Nb. Cu.	SE	10	A-cu.	ESE	Cu.	SE	7	.....	....	St-cu. Nb.	....	10	
23	Ci.	....	Nb. Cu.	E SE	9	A-cu.	ESE	Nb. Cu.	SE	10	A-cu.	E	Nb. Cu.	ESE SE	10	A-cu.	....	Nb. Cu.	....	5	●, ≡
24	A-cu.	....	Nb. Cu.	SSE	9	Ci. A-cu.	E ESE	Cu.	ESE	7	Ci. A-cu.	.... E	Cu. Nb.	SE	6	Ci. A-cu.	....	St-cu. Cu.	....	5	
25	A-cu.	....	St-cu. Cu.	SE	9	A-cu.	E	Cu.	ESE	9	.....	....	Cu. St-cu.	E	8	Ci. A-cu.	....	Nb. Cu.	....	7	≡, ●
26	A-cu.	....	Nb. Cu.	ESE	10	Ci. A-cu.	.... ESE	Cu. Nb.	SE	9	Ci. A-cu.	E	Cu.	ESE	3	Ci. A-cu.	....	Nb. Cu.	....	7	●
27	Ci. A-cu.	E ESE	Nb. Cu.	;W ESE	10	A-cu.	E	Nb. Cu.	E ESE	9	Ci. A-cu.	.... E	Nb. Cu.	SE	8	Ci.	....	Cu.	....	4	●
28	Ci-cu. A-cu.	E	Nb. Cu.	SE ESE	9	Ci. A-cu.	.... E	Nb. Cu.	ESE	7	Ci.	NE	Cu.	ESE	7	Ci. A-cu.	....	Nb. Cu.	....	10	●
29	A-cu. A-st.	....	Nb. Cu.	SE	10	.....	....	Nb. Cu.	SE	10	.....	....	St-cu. Cu.	SE ESE	9	Ci. A-cu.	...	St-cu. Cu.	..	3	●
30	Ci. Ci-st.	E	Cu.	SE	6	Ci.	....	Cu.	SE	4	.....	....	Cu.	ESE	4	.....	....	St-cu. Cu.	....	6	●
31	Ci. A-cu.	....	Nb. Cu.	ESE SE	6	Ci. A-cu.	.... ESE	Cu.	ESE	8	.....	....	Nb. Cu.	SE	7	Ci. Ci-st.	....	Cu.	....	4	

BAROMETRO

en milímetros, reducido a 0° C., y a la gravedad normal: ésta es de—1.48

500 mm. +

Días	6h	8h	10h	12h	14h	16h	18h	20h	Máx.a	Mín.a	Oscil.	Media.
1	61.6	62.4	62.8	62.0	61.1	60.5	60.8	61.6	62.8	60.5	2.3	61.6
2	61.0	61.5	61.5	60.7	59.8	59.4	59.6	60.5	61.5	59.4	2.1	60.5
3	60.4	61.3	60.9	59.8	58.6	58.6	59.0	60.0	61.3	58.6	2.7	59.8
4	60.5	61.3	61.3	60.4	59.0	58.4	59.0	60.3	61.3	58.4	2.9	60.0
5	60.6	61.6	61.5	60.7	60.0	59.2	59.6	60.4	61.6	59.2	2.4	60.4
6	60.4	61.0	60.8	60.0	59.1	58.6	58.8	59.9	61.0	58.6	2.4	59.8
7	59.7	60.1	60.2	59.4	58.1	57.6	58.1	59.2	60.2	57.6	2.6	59.1
8	60.0	60.5	60.5	59.4	58.4	58.2	59.1	60.0	60.5	58.2	2.3	59.5
9	60.6	61.4	61 7	60.3	58.9	59.4	60.1	61.0	61.7	58.9	2.8	60.4
10	61.0	61.9	62.1	61.1	60.2	60.0	60.5	61.0	62.1	60.0	2.1	61.0
11	61.0	61.5	61.6	60.8	59.5	59.0	59.0	60.3	61.6	59.0	2.6	60.3
12	60.0	60.6	60.8	60.3	58.9	58.5	58.5	59.7	60.8	58.5	2.3	59.7
13	59.8	60.4	60.6	59.7	58.5	58.5	58.6	59.8	60.6	58.5	2.1	59.5
14	59.6	60.4	60.3	59.0	57.6	57.7	58.4	59.4	60.4	57.6	2.8	59.1
15	60.0	60.9	61.1	60.0	58.5	58.0	58.8	60.2	61.1	58.0	3.1	59.7
16	60.4	61.1	61.3	60.6	59.2	58.6	59.4	60.4	61.3	58.6	2.7	60.1
17	60.2	61.0	60.7	60.4	59.2	58.7	59.4	60.4	61.0	58.7	2.3	60.0
18	59.9	60.4	60.5	59.5	58.9	58.1	59.0	60.4	60.5	58.1	2.4	59.6
19	60.3	60.9	61.0	60.5	59.8	59.4	60.0	60.9	61.0	59.4	1.6	60.4
20	60.5	61.5	61.7	61.3	60.1	59.7	60.2	60.9	61.7	59.7	2.0	60.7
21	61.0	61.5	61.6	61.0	60.4	59.6	59.9	60.6	61.6	59.6	2.0	60.7
22	60.8	61.4	61.3	60.5	59.7	58.8	59.0	60.0	61.4	58.8	2.6	60.2
23	60.7	61.4	61.5	60.7	60.0	59.0	59.6	60.9	61.5	59.0	2.5	60.5
24	61.5	62.4	62.5	61.5	60.2	59.9	60.3	61.4	62.5	59.9	2.6	61.2
25	60.7	61.7	61.6	60.5	59.2	58.6	59.4	60.5	61.7	58.6	3.1	60.3
26	60.8	61.6	61.5	60.1	59.1	58.4	59.2	60.0	61.6	58.4	3.2	60.1
27	60.6	61.6	61.7	60.9	59.3	58.6	59.3	60.4	61.7	58.6	3.1	60.3
28	60.6	61.1	61.0	60.0	58.7	58.5	59.7	60.8	61.1	58.5	2.6	60.0
29	60.5	61.5	61.4	60.6	59.5	59.4	60.0	61.1	61.5	59.4	2.1	60.5
30	60.8	61.7	62.0	61.3	60.4	59.7	60.0	60.8	62.0	59.7	2.3	60.8
....	.....	.....	.....	.....	.....	.....	.....	.....	.....	.....	.....	.....
Máxa	61.6	62.4	62.8	62.0	61.1	60.5	60.8	61.6	62.8			
Mín.a	59.6	60.1	60.2	59.0	57.6	57.6	58.1	59.2		57.6		
Oscil	2.0	2.3	2.6	3.0	3.5	2.9	2.7	2.4			5.2	
Med.	60.5	61.3	61.3	60.4	59.3	58.9	59.4	60.4				60.2

TEMPERATURA A LA SOMBRA

TERMOMETRO CENTIGRADO

Días	6h	8h	10h	12h	14h	16h	18h	20h	Máx.a	Mín.a	Oscil.	Media.
1	12.2	14.2	14.6	17.5	16.7	16.8	15.3	13.5	17.5	12.2	5.3	15.1
2	10.5	13.4	16.4	18.4	18.0	19.5	16.1	13.7	19.5	10.5	9.0	15.7
3	9.3	11.5	16.5	19.5	18.5	15.8	14.3	13.0	19.5	9.3	10.2	14.8
4	11.0	13.0	16.1	17.5	19.2	18.7	16.0	13.5	19.2	11.0	8.2	15.6
5	12.0	13.2	14.9	16.5	15.7	17.5	15.8	14.0	17.5	12.0	5.5	15.0
6	8.5	12.2	18.1	18.0	18.7	18.9	16.5	15.1	18.9	8.5	10.4	15.7
7	10.4	12.8	15.1	16.8	18.2	16.8	15.4	13.3	18.2	10.4	7.8	14.9
8	9.0	13.5	17.3	19.5	17.5	16.6	14.9	14.0	19.5	9.0	10.5	15.3
9	11.0	12.0	13.5	18.6	21.0	17.0	15.3	14.0	21.0	11.0	10.0	15.3
10	10.8	12.0	15.1	17.2	18.3	16.0	14.0	12.7	18.3	10.8	7.5	14.5
11	10.5	13.9	16.3	17.0	18.6	18.8	16.0	14.6	18.8	10.5	8.3	15.7
12	9.5	13.3	16.4	18.8	19.9	19.5	16.4	14.0	19.9	9.5	10.4	16.0
13	8.5	12.0	17.1	18.8	17.9	15.0	15.3	13.9	18.8	8.5	10.3	14.8
14	9.0	9.1	16.2	19.0	19.4	15.5	15.0	14.0	19.4	9.0	10.4	14.6
15	11.8	13.8	16.2	16.6	20.0	20.7	16.3	14.5	20.7	11.8	8.9	16.2
16	11.3	13.4	16.5	17.2	18.5	17.6	15.5	13.5	18.5	11.3	7.2	15.4
17	10.8	12.4	15.0	15.1	14.2	15.5	13.8	12.6	15.5	10.8	4.7	13.7
18	10.7	12.8	14.1	17.6	17.1	18.0	14.0	13.0	18.0	10.7	7.3	14.7
19	9.7	11.8	12.7	13.4	14.4	13.5	12.0	11.5	14.4	9.7	4.7	12.4
20	10.7	12.0	14.6	16.0	16.8	14.6	13.4	12.5	16.8	10.7	6.1	13.8
21	11.0	12.0	14.8	16.6	16.9	17.5	14.0	12.2	17.5	11.0	6.5	14.4
22	7.6	9.8	14.3	17.5	19.0	18.0	15.5	13.0	19.0	7.6	11.4	14.3
23	7.4	11.2	17.0	18.2	16.6	17.9	15.1	12.6	18.2	7.4	10.8	14.5
24	11.0	12.5	12.6	16.4	15.8	14.1	12.5	12.0	16.4	11.0	5.4	13.4
25	8.5	9.7	16.4	18.5	19.1	17.5	15.0	13.6	19.1	8.5	10.6	14.8
26	10.7	12.0	15.1	18.5	19.8	16.8	14.6	14.0	19.8	10.7	9.1	15.2
27	9.0	12.2	16.0	16.5	17.5	18.8	15.6	13.5	18.8	9.0	9.8	14.9
28	10.5	13.3	16.8	19.5	20.2	16.0	15.0	13.6	20.2	10.5	9.7	15.6
29	11.0	12.0	15.3	15.5	16.2	14.7	13.1	12.2	16.2	11.0	5.2	13.8
30	9.2	12.5	14.4	17.0	18.5	17.6	13.7	12.5	18.5	9.2	9.3	14.4
....	.....	.....	.....	.....	.....	.....	.....	.....	.....	.....	.....	.....
Máxa	12.2	14.2	18.1	19.5	21.0	20.7	16.5	15.1	21.0			
Mín.a	7.4	9.1	12.6	13.4	14.2	13.5	12.0	11.5		7.4		
Oscil	4.8	5.1	5.5	6.1	6.8	7.2	4.5	3.6			13.6	
Med.	10.1	12.3	15.5	17.4	17.9	17.0	14.8	13.3				14.8

TENSION DEL VAPOR DE AGUA

EN MILIMETROS

Días	6h	8h	10h	12h	14h	16h	18h	20h	Máx.a	Mín.a	Oscil.	Media.
1	7.37	7.39	7.99	7.58	7.28	6.96	7.25	7.52	7.99	6.96	1.03	7.42
2	7.01	7.46	6.11	6.07	6.66	7.02	6.97	6.98	7.46	6.07	1.39	6.79
3	6.43	6.47	6.78	6.56	8.69	9.94	8.54	9.48	9.94	6.43	3.51	7.86
4	8.61	8.46	7.51	7.19	6.93	7.15	8.03	7.61	8.61	6.93	1.68	7.69
5	7.49	7.44	7.01	7.34	7.82	7.19	6.99	6.36	7.82	6.36	1.46	7.21
6	6.75	7.37	6.86	6.79	6.89	6.27	6.78	6.89	7.37	6.27	1.10	6.83
7	6.95	7.73	7.53	7.55	7.55	8.35	8.42	9.37	9.37	6.95	2.42	7.93
8	7.33	7.61	7.78	8.81	10.34	9.98	9.93	9.47	10.34	7.33	3.01	8.91
9	8.31	8.28	9.71	7.21	8.25	9.95	7.83	7.75	9.95	7.21	2.74	8.41
10	7.81	7.87	7.63	7.94	7.58	8.67	7.39	7.42	8.67	7.39	1.28	7.79
11	7.43	7.45	6.90	7.10	6.95	7.44	7.43	7.99	7.99	6.90	1.09	7.34
12	7.35	7.89	7.38	6.83	6.71	6.82	6.72	9.03	9.03	6.71	2.32	7.34
13	6.37	7.25	7.30	7.09	9.25	9.58	8.94	9.53	9.58	6.37	3.21	8.16
14	7.33	7.64	8.68	7.89	9.32	10.49	9.69	8.01	10.49	7.33	3.16	8.63
15	8.40	7.95	7.97	8.52	7.55	7.75	7.19	7.57	8.52	7.19	1.33	7.86
16	7.29	7.28	6.78	6.98	8.11	7.91	7.00	7.46	8.11	6.78	1.33	7.35
17	7.93	7.73	8.01	8.54	7.63	7.49	7.51	7.49	8.54	7.49	1.05	7.79
18	7.79	7.36	7.97	7.52	7.64	7.34	7.39	7.32	7.97	7.32	0.65	7.54
19	8.24	8.40	8.94	8.72	7.39	7.77	7.87	7.99	8.94	7.39	1.55	8.17
20	8.31	8.28	8.31	8.25	8.13	7.63	7.83	8.34	8.34	7.63	0.71	8.13
21	8.96	9.35	7.75	7.52	7.73	7.92	6.60	6.73	9.35	6.60	2.75	7.82
22	6.30	6.68	7.06	5.98	6.07	5.83	5.77	6.33	7.06	5.77	1.29	6.25
23	6.19	6.57	6.56	7.06	6.84	8.16	8.54	8.64	8.64	6.19	2.45	7.32
24	8.21	8.16	8.64	8.49	8.70	9.90	9.44	8.80	9.90	8.16	1.74	8.79
25	7.30	7.75	7.38	7.01	7.17	7.19	7.47	8.60	8.60	7.01	1.59	7.48
26	8.03	8.17	8.08	7.27	7.19	7.22	7.63	7.16	8.17	7.16	1.01	7.59
27	7.08	7.37	6.72	7.34	7.58	7.64	7.31	7.61	7.64	6.72	0.92	7.33
28	7.43	7.22	7.43	7.67	7.89	7.57	7.07	7.16	7.89	7.07	0.82	7.43
29	8.61	8.40	7.55	8.36	9.28	8.19	7.77	8.64	9.28	7.77	1.51	8.35
30	8.04	7.30	6.72	6.56	6.44	6.04	5.60	6.03	8.04	5.60	2.44	6.59
....	.....	.....	.....	.....	.....	.....	.....	.....	.....	.....	.....	.....
Máx.	8.96	9.35	9.71	8.81	10.34	10.49	9.93	9.53	10.49			
Mín.a	6.19	6.47	6.11	5.98	6.07	5.83	5.60	6.03		5.60		
Oscil	2.77	2.88	3.60	2.83	4.27	4.66	4.33	3.50			4.89	
Med.	7.55	7.68	7.57	7.46	7.72	7.91	7.63	7.84				7.67

Días	HUMEDAD RELATIVA												TEMPERATURAS ABSOLUTAS	
	6h	8h	10h	12h	14h	16h	18h	20h	Máx.a	Mín.a	Oscil.	Media.	Máx.a	Mín.a
1	69	61	65	51	52	49	56	66	69	49	20	59	18.1	11.0
2	74	66	44	39	44	42	51	60	74	39	35	52	19.4	10.3
3	74	64	49	39	55	74	70	85	85	39	46	64	20.6	8.0
4	88	76	55	48	42	45	59	66	88	42	46	60	19.7	10.8
5	71	66	56	53	58	48	52	53	71	48	23	57	18.2	10.3
6	80	69	45	45	43	39	49	54	80	39	41	53	20.2	8.4
7	74	70	59	53	49	58	64	82	82	49	33	64	18.9	9.9
8	86	66	54	52	69	71	79	80	86	52	34	70	21.0	8.9
9	85	79	84	45	45	69	61	65	85	45	40	67	22.0	10.0
10	81	75	60	54	49	64	62	68	81	49	32	64	19.0	10.2
11	78	63	50	49	44	46	55	65	78	44	34	56	19.6	10.2
12	83	69	53	43	39	41	49	76	83	39	44	57	20.6	8.7
13	77	69	50	44	61	75	70	80	80	44	36	66	19.4	8.2
14	86	89	63	49	56	80	77	67	89	49	40	71	19.4	7.9
15	81	68	57	61	44	43	52	62	81	43	38	58	20.7	11.2
16	73	63	49	48	52	53	53	65	73	48	25	57	18.7	10.7
17	82	72	63	67	63	57	64	69	82	57	25	67	16.6	9.9
18	81	67	66	50	53	48	62	65	81	48	33	62	18.9	10.5
19	91	81	82	76	60	67	75	79	91	60	31	76	14.8	9.3
20	87	79	67	61	57	62	68	77	87	57	30	70	16.8	10.3
21	91	89	62	53	54	54	55	63	91	53	38	65	18.3	10.7
22	80	74	58	40	37	38	44	56	80	37	43	53	19.0	7.0
23	79	66	47	46	49	54	67	80	80	46	34	61	18.9	7.1
24	84	75	80	61	64	82	87	84	87	61	26	77	16.5	10.2
25	89	87	53	45	44	48	59	74	89	44	45	62	19.7	8.3
26	83	78	63	46	42	51	62	60	83	42	41	61	19.8	10.4
27	82	69	50	53	51	47	56	66	82	47	35	59	19.0	8.8
28	78	63	52	45	45	55	56	61	78	45	33	57	21.1	10.3
29	88	80	58	63	68	65	69	81	88	58	30	71	17.5	10.7
30	92	67	55	46	41	40	47	55	92	40	52	55	19.0	9.0
....	....	....	....	....	....	....	....	....	....	....	....	....	.....	.....
Máx.a	92	89	84	76	69	82	87	85	92				22.0	
Mín.a	69	61	44	39	37	38	44	53		37				7.0
Oscil.	23	28	40	37	32	44	43	32			55			
Med.	82	72	58	51	51	55	61	69				62		

Días	VIENTO Dirección y velocidad en metros por segundo, y kilómetros en 24 horas.											LLUVIA	
	6h	8h	10h	12h	14h	16h	18h	20h	Máxima	Media	Kilómetros en 24 horas	mm.	Duración
1	SSW 2.5	SSE 1.7	SE 5.5	S 4.2	SSW 2.8	SW 3.2	S 2.6	WNW 0.6	5.5	2.9	255		
2	N 0.3	NNE 1.2	SW 4.0	SW 6.5	S 5.3	SE 4.2	SSE 3.5	E 1.8	6.5	3.3	223		
3	NW 0.2	N 0.3	N 0.7	SE 4.6	NW 4.5	WSW 2.9	WNW 1.4	NE 0.3	4.6	1.9	125	0.2	
4	WNW 0.2	N 0.2	NE 1.0	SSW 4.0	SSE 5.5	SSW 4.3	SSE 3.7	W 3.0	5.5	2.7	210		
5	SW 1.0	SSW 1.6	SSW 2.0	SSW 4.8	SSE 2.8	SE 0.5	SE 1.7	ESE 2.6	4.8	2.1	228		
6	SE 0.3	W 0.3	NE 1.4	SSW 0.6	NNE 0.9	ESE 5.5	SE 7.0	ESE 5.9	7.0	2.7	205		
7	NNE 0.3	NNE 0.7	WNW 0.3	SE 2.4	NW 2.3	ENE 1.6	NW 0.4	NNE 1.0	2.4	1.1	100		
8	..... 0.0	..... 0.0	SW 1.9	NW 4.6	NW 2.8	NW 3.2	ENE 1.5	SSE 1.4	4.6	1.9	120	5.2	34m
9	..... 0.0	NNW 2.7	WNW 0.7	SE 2.6	ENE 2.5	NW 1.5	SW 3.2	SSE 5.5	5.5	2.3	215	0.1	
10	NE 0.5	NW 0.5	SW 3.5	N 1.1	SSW 3.2	SSE 4.8	S 2.6	ESE 0.6	4.8	2.1	200	0.1	
11	ESE 0.5	NNW 1.6	SSW 2.1	SSW 2.2	SW 3.5	SSE 3.5	SSE 3.8	W 2.0	3.8	2.4	182	2.9	2h10m
12	..... 0.0	WNW 1.3	SSW 3.0	S 5.6	SW 5.8	SSW 5.0	E 1.6	E 0.5	5.8	2.9	206		
13	NE 0.4	NE 0.3	WSW 1.5	ENE 1.5	NNW 2.0	NW 2.3	WNW 0.4	NNW 0.8	2.3	1.2	90		
14	..... 0.0	NW 0.6	NE 0.8	N 1.3	NW 2.5	NNE 0.6	S 3.7	WSW 1.8	3.7	1.4	127	6.2	42m
15	ENE 0.6	S 2.6	S 3.5	SW 5.0	SE 2.5	S 3.4	SE 3.4	SSE 5.6	5.0	3.3	250		
16	ESE 1.2	SW 3.1	SW 4.6	S 5.4	SSE 5.2	SSW 3.0	W 1.3	SW 2.2	5.4	3.3	216		
17	ENE 1.5	NNE 0.3	SSW 5.1	S 3.5	SSE 10.2	SE 2.4	SSE 3.4	SW 2.8	10.2	3.6	270	2.8	2h10m
18	SE 0.2	SE 5.0	SSW 5.0	S 2.5	SSE 6.9	SSE 6.6	SE 5.7	SE 5.5	6.9	4.7	305		
19	..... 0.0	S 2.8	SW 4.7	SSW 4.6	SSE 4.8	SW 3.6	SSW 5.6	SSW 5.4	5.6	3.9	260	2.9	3h7m
20	WNW 0.2	SE 0.3	SSE 6.1	S 4.8	SSE 8.7	SSW 4.6	SSW 3.5	SW 1.2	8.7	3.7	332	0.1	
21	..... 0.0	WNW 0.1	ENE 2.3	SW 2.3	SSE 6.8	S 4.0	S 3.3	E 2.5	6.8	2.7	165	0.4	
22	..... 0.0	..... 0.0	NNE 0.7	S 6.0	S 4.2	S 3.6	SSE 0.7	NE 1.2	6.0	2.1	170		
23	..... 0.0	N 0.6	NW 1.7	NW 1.0	S 5.2	NNE 1.0	N 0.3	ENE 0.5	5.2	1.3	88		
24	..... 0.0	NW 0.6	ENE 0.9	NNE 1.8	W 4.4	NW 0.5	WNW 0.7	NE 0.2	4.4	1.1	80	7.9	1h10m
25	E 0.5	..... 0.0	W 1.2	N 0.7	SSW 1.2	ENE 2.7	SE 2.9	E 1.3	2.9	1.3	150		
26	..... 0.0	SW 0.3	NNE 1.4	SW 4.5	S 5.7	SSE 7.6	SE 3.9	S 2.0	7.6	3.2	215		
27	..... 0.0	S 0.3	SSW 5.4	S 3.5	S 4.0	S 5.0	ESE 3.5	NNW 0.5	5.4	2.8	170		
28	WNW 0.5	NW 2.0	E 0.2	SSE 3.5	SE 7.2	SE 11.3	ESE 2.0	SW 1.0	11.3	3.5	285	2.3	1h11m
29	..... 0.0	NNW 0.8	SSW 2.5	S 3.2	S 5.1	S 3.4	S 4.8	SE 0.4	5.1	2.5	205	2.8	2h26m
30	WNW 0.6	S 1.0	SSW 2.0	SSW 6.7	S 6.2	S 8.0	SSE 6.6	NNW 0.3	8.0	3.9	275		
....	.....	.....	.....	.....	.....	.....	.....	.....	.....	.....	.....		
Med.	0.4	1.1	2.5	3.5	4.5	3.8	3.0	2.0		2.6	197		

DIRECCION DE LAS NUBES Y ESTADO DEL CIELO

Días	MADRUGADA					MAÑANA					TARDE					NOCHE					SIMBOLOS Y ADVERTENCIAS
	Nubes superiores		Nubes inferiores		P. C.	Nubes superiores		Nubes inferiores		P. C.	Nubes superiores		Nubes inferiores		P. C.	Nubes superiores		Nubes inferiores		P. C.	
1	Ci. A-cu.	.... SE	Cu. Nb.	SE	9	Ci. A-cu.	E SSE	Nb. Cu.	SE	8	Ci-cu. A-cu.	S	Cu.	SE	5	Ci.	....	Cu.	....	6	◍°, ⊲°
2	Ci. Ci-st.	....	Cu.	E	4	A-cu.	....	Cu.	ESE	8	.....	....	Cu.	E	9	Ci.	...	Cu.	...	3	
3	Ci. Ci-st.	....	Cu. St-cu.	ESE	10	Ci. Ci-st.	NE	Cu. St-cu.	ESE	9	Ci. Ci-st.	....	Nb. Cu.	W E	9	Ci. A-st.	....	Cu. St	....	3	◍
4	Ci. A-cu.	NNE ESE	Cu. St-cu.	SE	8	Ci.	....	St-cu. Cu.	E SE	10	Ci. A-cu.	.... E	St-cu. Cu.	E	7	.....	....	Nb. Cu.	....	10	
5	.....	....	Nb. Cu.	SE	10	Ci. Ci-st.	....	St-cu. Cu.	ESE	10	Ci. A-cu.	N E	Nb. Cu.	E ESE	9	Ci. Ci-st.	...	Cu.	....	3	◍°
6	Ci. A-cu.	.... ESE	Cu.	E	9	Ci. A-cu.	.... SE	St-cu. Cu.	E	8	Ci. Ci-st.	ESE	Cu.	E	7	Ci-st. A-cu.	..	Cu.	....	10	≡°, ⊕°
7	Ci. A-cu.	.... E	Cu. St-cu.	SE	8	.....	...	St-cu. Nb.	E ESE	10	A-cu. A-st.	....	Nb Cu.	SE	10	Ci-st.	....	St-cu. Cu.	..	8	◍°
8	Ci. Ci-cu.	E	Cu. St-cu.	E	9	Ci. Ci-st.	...	Cu. Nb.	SSE	9	Ci. Ci-st.	E	Nb. Cu.	N SE	10	A-cu. A-st.	....	Nb. Cu.	....	10	◍, granizo.
9	Ci.	....	St-cu. Nb.	SE S	9	Ci. Ci-st.	....	Nb. Cu.	SE	10	Ci-st.	....	Nb. Cu.	ESE	10	Ci. Ci-st.	....	Nb. Cu.	....	10	◍
10	A-cu.	SE	Nb. Cu.	SE	10	A cu.	ESE	Nb. Cu.	SE	10	A-cu.	ESE	Nb. Cu.	SE E	10	Ci. A-cu.	....	Nb. Cu.	....	8	◍
11	A-cu.	....	Cu.	ESE	6	Ci.	....	Cu. St-cu.	SE	9	A-cu.	ENE	Cu.	ENE	6	A-cu. A-st.	....	Nb. Cu.	....	8	◍, ⊲°
12	Ci. A-cu.	N SE	Cu.	ESE	4	Ci. A-cu.	....	Cu.	SE	7	Ci. Ci-ts.	NNW	Cu.	E	7	Ci.	....	Cu.	....	1	
13	Ci.	....	Cu.	SE	0	.....	....	Cu.	E	7	Ci. A-cu.	.... ESE	Nb. Cu.	SE NNW	9	Ci.	....	Nb. Cu.	....	9	≡, ◍°
14	Ci. Ci-st.	E	Cu.	....	8	Ci-cu. A-cu.	ESE	Cu. Cu-Nb.	SE	6	Ci. A-cu.	.... E	Cu. Nb.	SE	9	A-st.	...	Nb. Cu.	....	10	≡, ◍, ⊲, ⊲²
15	Ci-st. A-cu.	....	Nb. Cu.	SE	10	A-cu.	SE	St-cu. Cu.	S E	10	Ci. A-cu.	E SE	Cu. St-cu.	S	4	Ci. Ci-st.	...	Cu.	....	4	◍°, ⊲
16	Ci. A-cu.	.... ESE	Cu.	ESE	8	A-cu.	SE	St-cu. Cu.	ESE	9	A-cu.	....	Cu. St-cu.	ESE	9	A-cu.	....	St-cu. Cu.	....	1	⊲°
17	A-cu.	....	St-cu. Cu.	SE	10	Ci. A-cu.	N E	Nb. Cu.	SE ESE	8	Ci. Ci-st.	N	Cu. St-cu.	S ...	8	Ci.	....	St-cu. Cu.	....	7	◍
18	Ci. A-cu.	.... SE	Nb. Cu.	SE SSE	8	Ci. A-cu.	....	Nb. Cu.	SE	9	Ci. A-cu.	NW SE	St-cu. Cu.	SE	8	Ci-st. A-cu.	....	Cu. Cu-Nb.	....	6	⊕°
19	.....	....	Nb.	SE	10	.....	....	Nb. Cu.	SE	10	Ci-st. A-cu.	....	Nb. Cu.	SE	10	.....	....	Nb. Cu.	....	10	◍, ⌒°
20	A-cu.	ESE	Nb. Cu.	SSE SE	10	Ci-st. A-cu.	.... E	Nb. Cu.	SE	10	Ci. A-cu.	N E	Nb. Cu.	SE	9	Ci. Ci-st.	....	St-cu. Cu.	....	9	◍
21	A-cu. A-st.	....	Nb. Cu.	ESE SE	10	Ci. Ci-st.	....	Nb. Cu.	ESE SE	9	Ci. Ci-st.	N	Nb. Cu.	E ESE	9	Ci. Ci-st.	....	Cu.	...	4	≡, ◍, ∪
22	Ci. Ci-st.	N	Cu.	....	10	Ci. Ci-st.	N	Cu.	SE	9	Ci. Ci-st.	N	Cu.	ESE	8	Ci. Ci-st.	....	Cu.	....	2	≡, ⊕°
23	Ci. Ci-st.	NW	Cu.	....	9	Ci. Ci-st.	....	Nb. Cu.	E SE	6	Ci. A-cu.	.... ESE	Cu. Nb.	E	9	Ci. Ci-st.	....	Cu.	....	5	∪
24	A-cu.	....	Nb. Cu.	ESE ...	10	Ci-st. A-st.	....	Nb. Cu.	E	10	A-cu.	....	Nb. Cu.	NW NE	10	A-cu.	...	St-cu. Cu.	....	6	◍
25	Ci.	....	Cu.	ESE	3	Ci.	E	Cu. Nb.	SE	9	Ci. A-cu.	.... E	Nb. Cu.	E	9	.....	....	St-cu. Cu.	....	10	
26	Ci. A-cu.	.... E	Nb. Cu.	SSE	10	A-cu.	SE	Nb. Cu.	ESE SE	9	Ci. A-cu.	....	St-cu. Cu.	SSW SE	6	A-cu.	....	St-cu. Cu.	....	6	
27	Ci. A-cu.	.... SE	Cu.	SE	6	A-cu.	SE	Cu. St-cu.	E	10	A-cu.	....	Nb. Cu.	SSE ESE	9	Ci. A-cu.	....	St-cu. Cu.	....	4	⊲
28	Ci-cu. A-cu.	.... E	Cu.	SE	3	A-cu.	....	Cu.	E	4	Ci. A-st.	....	Cu. Nb.	ENE	9	Ci. Ci-st.	....	Nb. Cu.	....	9	◍, ⊲
29	A-st.	....	Nb. Cu.	ESE	10	.....	....	Nb. Cu.	E SE	10	A-cu.	....	St-cu. Nb.	E ESE	10	A-cu. A-st.	...	Nb. Cu.	..	10	◍
30	Ci. A-cu.	.... S	Cu. St-cu.	SE	9	Ci. A-cu.	....	Cu.	SE	7	A-cu.	....	Cu.	SE	3	Ci.	....	Cu. Cu-Nb.	....	1	
....	.....	....	.....	....	...	.....	....	.....	....	....	.....	....	.....	....	....	.....	....	.....	....	....	
					8					7					8						

BAROMETRO

en milímetros, reducido a 0° C., y a la gravedad normal: ésta es de—1.48

500 mm. +

Días	6h	8h	10h	12h	14h	16h	18h	20h	Máx.a	Mín.a	Oscil.	Media.
1	61.1	62.0	62.0	61.3	60.0	59.5	59.7	60.8	62.0	59.5	2.5	60.8
2	61.0	61.6	61.6	60.7	59.6	59.1	59.2	60.4	61.6	59.1	2.5	60.4
3	60.6	61.3	61.4	60.5	59.4	58.7	59.3	60.0	61.4	58.7	2.7	60.1
4	60.5	61.3	61.2	60.0	59.0	58.5	59.0	60.0	61.3	58.5	2.8	59.9
5	60.2	60.8	60.5	60.0	59.1	58.4	59.1	60.0	60.8	58.4	2.4	59.8
6	61.0	61.4	60.9	60.0	59.3	59.0	59.2	60.6	61.4	59.0	2.4	60.2
7	60.6	60.8	60.7	60.4	58.8	58.8	59.1	60.4	60.8	58.8	2.0	60.0
8	60.1	61.5	61.4	60.0	59.3	58.7	59.5	60.2	61.5	58.7	2.8	60.1
9	60.2	60.9	61.0	60.3	59.5	58.7	59.6	60.8	61.0	58.7	2.3	60.1
10	60.2	60.7	61.0	60.0	58.6	58.4	59.0	60.1	61.0	58.4	2.6	59.7
11	60.2	60.8	60.9	59.8	58.8	57.8	58.4	59.9	60.9	57.8	3.1	59.6
12	60.3	60.8	60.5	59.8	59.0	58.6	59.2	60.1	60.8	58.6	2.2	59.8
13	60.9	61.2	61.1	60.1	59.2	59.0	59.3	60.3	61.2	59.0	2.2	60.1
14	60.4	61.1	61.2	60.0	59.3	59.0	59.3	60.1	61.2	59.0	2.2	60.0
15	60.5	61.2	60.9	59.9	58.6	58.0	58.7	59.6	61.2	58.0	3.2	59.7
16	60.1	61.0	61.0	60.4	58.8	58.2	58.5	60.0	61.0	58.2	2.8	59.8
17	60.0	61.1	61.2	60.0	59.1	58.9	59.2	60.3	61.2	58.9	2.3	60.0
18	60.0	60.6	60.7	59.7	58.4	58.1	58.8	59.8	60.7	58.1	2.6	59.5
19	60.5	60.7	61.1	60.3	58.9	58.4	58.8	60.5	61.1	58.4	2.7	59.9
20	61.1	61.9	61.8	60.6	59.1	58.8	59.6	60.7	61.9	58.8	3.1	60.4
21	61.3	61.6	61.9	60.3	59.2	59.0	59.4	60.2	61.9	59.0	2.9	60.4
22	60.6	61.6	61.3	60.6	59.3	58.8	59.4	60.5	61.6	58.8	2.8	60.3
23	60.7	61.4	61.6	60.7	59.3	59.0	59.9	61.0	61.6	59.0	2.6	60.4
24	60.5	61.0	61.0	60.1	59.0	58.6	59.5	60.7	61.0	58.6	2.4	60.1
25	60.7	61.9	61.9	60.6	59.7	59.1	59.9	60.8	61.9	59.1	2.8	60.6
26	60.9	61.6	61.5	61.0	59.7	59.1	59.7	60.9	61.6	59.1	2.5	60.6
27	60.5	60.7	60.8	60.4	58.8	58.4	58.8	59.7	60.8	58.4	2.4	59.8
28	59.2	60.1	60.0	59.0	57.8	57.5	58.1	59.5	60.1	57.5	2.6	58.9
29	58.7	59.5	59.4	58.5	57.4	57.4	57.8	58.8	59.5	57.4	2.1	58.4
30	59.3	60.0	60.0	59.3	58.5	57.9	58.5	59.6	60.0	57.9	2.1	59.1
31	59.9	60.6	60.5	59.3	58.6	58.3	58.9	60.0	60.6	58.3	2.3	59.5
Máxa	61.3	62.0	62.0	61.3	60.0	59.5	59.9	61.0	62.0			
Mín.a	58.7	59.5	59.4	58.5	57.4	57.4	57.8	58.8		57.4		
Oscil	2.6	2.5	2.6	2.8	2.6	2.1	2.1	2.2			4.6	
Med.	60.4	61.1	61.0	60.1	59.0	58.6	59.1	60.2				59.9

TEMPERATURA A LA SOMBRA

TERMOMETRO CENTIGRADO

Días	6h	8h	10h	12h	14h	16h	18h	20h	Máx.a	Mín.a	Oscil.	Media.
1	6.9	9.5	13.7	16.0	17.5	17.5	14.8	12.0	17.5	6.9	10.6	13.5
2	7.0	9.4	14.1	17.9	17.5	17.0	15.1	13.8	17.9	7.0	10.9	14.0
3	8.5	11.5	16.2	17.4	16.5	17.4	14.0	13.0	17.4	8.5	8.9	14.3
4	7.8	9.8	17.0	19.3	19.9	18.2	15.6	13.4	19.9	7.8	12.1	15.1
5	7.8	11.3	17.4	19.2	17.7	18.2	16.0	14.6	19.2	7.8	11.4	15.3
6	10.6	12.0	17.8	18.8	16.7	18.2	16.0	13.0	18.8	10.6	8.2	15.4
7	10.5	14.5	18.8	19.2	20.0	19.5	15.5	14.7	20.0	10.5	9.5	16.6
8	12.0	12.5	15.1	18.8	18.4	18.1	15.4	14.3	18.8	12.0	6.8	15.6
9	10.5	12.4	15.7	17.0	16.5	15.3	14.0	13.8	17.0	10.5	6.5	14.4
10	12.0	13.9	15.0	16.8	17.1	17.7	14.5	14.0	17.7	12.0	5.7	15.1
11	11.0	14.0	16.5	18.4	19.2	18.8	15.5	14.4	19.2	11.0	8.2	16.0
12	10.4	13.0	18.0	15.7	16.1	16.4	14.0	13.4	18.0	10.4	7.6	14.6
13	8.1	12.0	16.1	18.0	16.0	15.6	13.6	13.5	18.0	8.1	9.9	14.1
14	11.5	13.0	15.9	16.0	14.0	12.5	13.0	12.5	16.0	11.5	4.5	13.6
15	10.0	12.5	15.6	16.8	17.1	17.7	15.1	13.0	17.7	10.0	7.7	14.7
16	10.8	11.9	15.5	16.3	17.3	17.0	14.8	12.5	17.3	10.8	6.5	14.5
17	10.1	12.4	15.0	17.0	13.0	12.7	13.0	12.4	17.0	10.1	6.9	13.2
18	9.3	13.4	17.4	18.0	20.0	15.8	14.0	12.5	20.0	9.3	10.7	15.0
19	11.8	15.9	16.6	18.0	18.6	19.4	16.1	14.4	19.4	11.8	7.6	16.3
20	9.5	12.2	15.1	16.6	19.0	19.3	15.6	13.5	19.3	9.5	9.8	15.1
21	7.0	11.5	13.5	19.0	18.0	17.4	16.2	14.5	19.0	7.0	12.0	14.6
22	11.5	12.4	15.2	16.9	16.0	17.8	14.5	13.4	17.8	11.5	6.3	14.7
23	11.3	12.8	14.9	17.8	19.7	17.7	15.2	14.0	19.7	11.3	8.4	15.4
24	11.5	14.0	16.5	18.2	18.0	18.4	16.5	14.5	18.4	11.5	6.9	16.0
25	10.7	13.0	16.8	16.0	16.5	16.6	14.2	13.0	16.8	10.7	6.1	14.6
26	9.8	13.2	14.4	14.5	16.5	17.7	15.0	13.8	17.7	9.8	7.9	14.4
27	10.9	16.0	18.0	17.2	18.0	18.2	16.5	14.7	18.2	10.9	7.3	16.2
28	11.7	12.6	15.8	15.2	17.6	16.0	15.0	13.5	17.6	11.7	5.9	14.7
29	10.9	13.3	17.6	19.0	16.6	14.0	13.6	13.0	19.0	10.9	8.1	14.7
30	10.8	13.5	16.7	17.0	16.4	15.3	14.5	13.5	17.0	10.8	6.2	14.7
31	11.5	14.6	18.4	20.5	17.8	16.9	14.3	13.6	20.5	11.5	9.0	16.0
Máxa	12.0	16.0	18.8	20.5	20.0	19.5	16.5	14.7	20.5			
Mín.a	6.9	9.4	13.5	14.5	13.0	12.5	13.0	12.0		6.9		
Oscil	5.1	6.6	5.3	6.0	7.0	7.0	3.5	2.7			13.6	
Med.	10.1	12.7	16.1	17.5	17.4	17.0	14.9	13.6				14.9

TENSION DEL VAPOR DE AGUA
EN MILIMETROS

Días	6h	8h	10h	12h	14h	16h	18h	20h	Máx.a	Mín.a	Oscil.	Media.
1	6.08	6.75	6.86	7.11	6.34	6.99	6.41	8.05	8.05	6.08	1.97	6.82
2	6.49	6.92	6.94	6.72	6.88	7.69	6.89	7.28	7.69	6.49	1.20	6.98
3	6.75	7.47	7.13	6.80	7.34	7.38	7.28	7.42	7.47	6.75	0.72	7.20
4	6.63	7.63	5.53	6.68	7.19	7.06	9.41	9.83	9.83	5.53	4.30	7.50
5	6.49	7.29	7.25	8.03	7.85	7.77	8.14	7.63	8.14	6.49	1.65	7.56
6	7.87	8.28	7.66	7.64	8.19	7.90	7.70	9.36	9.36	7.64	1.72	8.07
7	7.55	7.27	7.75	8.34	7.44	8.35	7.25	8.49	8.49	7.25	1.24	7.81
8	7.25	7.97	8.08	7.44	8.04	7.70	7.83	8.28	8.28	7.25	1.03	7.82
9	8.43	8.52	7.75	7.80	7.92	7.96	7.81	7.51	8.52	7.51	1.01	7.96
10	7.25	7.34	7.47	7.66	7.56	7.59	7.69	7.91	7.91	7.25	0.66	7.56
11	8.49	7.81	7.45	7.40	7.72	7.44	6.81	6.84	8.49	6.81	1.68	7.49
12	7.95	7.83	7.76	7.75	7.51	8.11	6.88	7.40	8.11	6.88	1.23	7.65
13	7.21	7.77	8.10	8.34	9.82	9.41	9.75	9.38	9.82	7.21	2.61	8.72
14	9.02	8.90	9.29	9.82	9.83	9.70	9.48	9.24	9.83	8.90	0.93	9.41
15	8.13	8.70	8.43	8.35	7.64	7.59	10.07	9.79	10.07	7.59	2.48	8.59
16	8.25	9.02	7.25	7.02	7.18	9.37	9.66	8.58	9.66	7.02	2.64	8.29
17	8.43	8.52	8.47	8.23	9.36	9.71	9.36	9.17	9.71	8.23	1.48	8.91
18	7.76	8.72	7.64	7.54	7.55	8.00	7.91	7.97	8.72	7.54	1.18	7.89
19	7.93	6.66	6.96	7.54	7.47	7.47	6.90	8.28	8.28	6.66	1.62	7.40
20	7.51	7.99	7.43	7.41	7.78	7.92	8.17	8.13	8.17	7.41	0.76	7.79
21	6.87	7.87	8.01	7.32	7.76	7.97	7.97	8.24	8.24	6.87	1.37	7.75
22	9.02	8.64	8.61	8.42	8.03	7.53	7.69	8.19	9.02	7.53	1.49	8.27
23	8.78	7.95	8.07	8.31	7.81	8.24	8.41	8.46	8.78	7.81	0.97	8.25
24	7.99	7.39	7.92	7.64	7.76	8.30	8.45	8.81	8.81	7.39	1.42	8.03
25	8.03	7.83	8.35	7.57	6.78	7.08	7.16	7.42	8.35	6.78	1.57	7.53
26	6.40	7.16	6.72	7.69	7.66	7.13	6.95	7.04	7.69	6.40	1.29	7.09
27	7.87	7.57	7.67	8.11	7.76	7.90	8.89	8.19	8.89	7.57	1.32	8.00
28	9.02	8.64	8.70	9.72	10.54	10.40	10.14	9.71	10.54	8.64	1.90	9.61
29	8.25	9.11	7.91	8.33	9.56	9.96	9.75	9.48	9.96	7.91	2.05	9.04
30	8.94	8.99	9.03	10.06	10.23	10.22	10.05	10.36	10.36	8.94	1.42	9.73
31	9.59	9.86	9.60	10.34	9.80	9.77	10.04	9.75	10.34	9.59	0.75	9.84
Máx.	9.59	9.86	9.60	10.34	10.54	10.40	10.14	10.36	10.54			
Mín.a	6.08	6.66	5.53	6.68	6.34	6.99	6.41	6.84		5.53		
Oscil	3.51	3.20	4.07	3.66	4.20	3.41	3.73	3.52			5.01	
Med.	7.81	8.01	7.80	7.97	8.07	8.25	8.29	8.46				8.08

Días	HUMEDAD RELATIVA												TEMPERATURAS ABSOLUTAS	
	6h	8h	10h	12h	14h	16h	18h	20h	Máx.a	Mín.a	Oscil.	Media.	Máx.a	Mín.a
1	81	75	59	53	43	47	51	77	81	43	38	61	18.7	5.9
2	86	78	58	45	48	53	54	62	86	45	41	61	18.6	6.7
3	80	73	52	47	52	50	61	66	80	47	33	60	17.8	8.1
4	84	84	39	40	42	46	72	85	85	39	46	61	19.9	7.1
5	82	73	49	49	52	51	60	62	82	49	33	60	19.8	8.3
6	82	79	51	47	57	51	56	83	83	47	36	63	19.3	10.3
7	79	59	48	51	43	50	56	68	79	43	36	57	20.2	10.3
8	69	73	63	46	51	51	60	69	73	46	27	60	19.3	11.5
9	90	79	58	53	56	62	65	64	90	53	37	66	17.5	10.2
10	69	62	59	53	52	51	63	66	69	51	18	59	18.9	10.9
11	87	65	53	47	46	46	52	56	87	46	41	57	19.6	10.7
12	84	70	51	58	55	58	58	65	84	55	29	62	17.9	9.9
13	90	74	59	54	72	71	84	81	90	54	36	73	18.4	8.5
14	89	80	70	72	82	89	85	85	89	70	19	82	17.9	11.3
15	89	81	63	58	53	51	79	87	89	51	38	70	18.7	9.7
16	86	87	56	51	49	65	77	80	87	49	38	69	18.8	9.4
17	91	79	66	57	83	88	83	85	91	57	34	79	17.3	10.0
18	89	76	52	50	43	59	66	73	89	43	46	64	20.3	8.9
19	77	50	50	50	46	44	50	68	77	44	33	54	19.4	10.0
20	85	75	58	53	47	47	62	71	85	47	38	62	19.5	9.0
21	91	77	69	44	51	53	57	67	91	44	47	64	19.3	6.3
22	89	81	67	58	59	50	63	72	89	50	39	67	18.5	11.2
23	89	72	64	55	46	54	64	71	89	46	43	64	20.5	10.9
24	79	62	56	50	51	52	61	72	79	50	29	60	19.1	11.3
25	83	70	58	55	49	51	59	67	83	49	34	62	17.5	10.4
26	70	63	55	63	54	47	55	60	70	47	23	58	18.2	9.3
27	81	55	50	55	51	51	63	65	81	50	31	59	18.6	10.2
28	88	80	64	76	70	78	80	84	88	64	24	77	18.5	11.5
29	85	80	53	51	68	83	84	85	85	51	34	74	19.2	10.6
30	92	78	64	70	74	79	81	90	92	64	28	79	18.6	10.4
31	95	80	60	57	65	68	82	84	95	57	38	74	20.7	11.2
Máx.a	95	87	70	76	83	89	85	90	95				20.7	
Mín.a	69	50	39	40	42	44	50	56		39				5.9
Oscil.	26	37	31	36	41	45	35	34			56			
Med.	84	73	57	54	55	58	66	73				65		

Días	VIENTO Dirección y velocidad en metros por segundo, y kilómetros en 24 horas.											LLUVIA	
	6h	8h	10h	12h	14h	16h	18h	20h	Máxima	Media	Kilómetros en 24 horas	mm.	Duración
1	..... 0.0	WNW 0.9	NNE 0.8	WSW 0.6	E 4.3	SE 4.3	S 2.2	NE 0.3	4.3	1.7	105		
2	..... 0.0	..... 0.0	NW 0.4	E 0.5	E 4.1	WNW 0.8	SE 4.7	WNW 0.8	4.7	1.4	110		
3	N 0.2	NNE 0.7	NW 2.4	ESE 2.7	S 6.3	S 3.8	S 6.8	ESE 1.5	6.8	3.0	175		
4	..... 0.0	NE 0.2	ESE 1.4	SE 3.2	E 1.7	NNE 1.9	NE 1.2	N 0.3	3.2	1.2	105		
5	N 0.3	NNE 1.0	S 1.5	SW 4.5	SW 1.1	E 4.1	S 2.2	NNW 0.9	4.5	2.0	195		
6	NE 0.4	N 0.1	SSW 2.0	S 4.8	SSE 4.2	S 2.6	E 0.5	NE 1.4	4.8	2.0	190	0.8	
7	ESE 0.3	S 0.6	S 4.5	SSE 5.5	SE 6.2	ESE 3.5	ESE 6.6	NW 2.0	6.6	3.6	230		
8	WSW 1.5	NE 1.5	NW 0.2	SSW 4.8	SSW 4.4	S 4.6	S 4.3	S 3.0	4.8	3.0	205		
9	NNW 0.3	NW 1.6	SW 4.7	SW 5.3	S 6.0	SE 9.2	SW 3.0	SW 3.4	9.2	4.2	240		
10	S 3.0	SSW 2.9	S 6.2	S 4.1	SSE 8.7	SE 3.7	SSW 2.5	S 1.6	8.7	4.1	265	0.1	
11	..... 0.0	S 3.2	S 3.4	S 5.0	SSE 5.4	S 6.4	SE 4.4	SE 4.0	6.4	4.0	245	0.3	
12	NE 1.4	NNW 0.7	SE 5.4	SW 2.0	S 3.9	W 0.4	SSE 4.2	S 0.5	5.4	2.3	170	0.3	
13	..... 0.0	..... 0.0	NNW 0.4	N 1.2	NW 2.6	NNW 2.2	NE 1.2	E 1.4	2.6	1.1	85	0.2	
14	..... 0.0	N 0.4	ENE 0.3	NW 1.7	SE 1.1	WSW 2.0	WSW 0.2	..... 0.0	2.0	0.7	45	10.7	4h45m
15	..... 0.0	NNE 0.3	NNW 2.0	SSW 3.3	SE 4.7	ENE 1.0	..... 0.0	N 0.2	4.7	1.4	140		
16	..... 0.0	N 0.7	S 6.2	S 4.4	SW 4.0	NNW 3.6	NW 0.5	NE 1.3	6.2	2.6	140	0.2	
17	N 0.3	WNW 0.5	E 0.5	S 2.8	NE 2.7	NW 1.0	N 0.7	NW 0.1	2.8	1.1	70	1.4	44m
18	ENE 0.3	N 0.4	SE 1.8	SSW 5.5	SSE 6.4	S 5.6	W 1.8	SSW 0.3	6.4	2.8	175		
19	SSE 1.0	SW 5.4	ESE 3.0	SW 5.0	SSW 6.6	SSE 5.3	ESE 3.9	NW 0.4	6.6	3.8	265		
20	SW 0.3	NE 0.3	S 3.0	SW 3.3	SE 4.6	WNW 2.0	SSW 2.7	NE 1.0	4.6	2.2	153		
21	E 1.6	W 0.3	NNE 2.0	NE 2.6	SE 3.7	ESE 5.0	E 1.0	SSW 2.0	5.0	2.3	135	0.2	
22	N 0.2	SW 1.6	SW 2.4	S 6.5	S 6.6	S 5.7	NW 2.1	W 0.2	6.6	3.2	240	0.1	
23	W 0.6	SE 2.5	S 4.0	S 5.2	S 6.5	SE 6.0	W 4.0	WSW 4.8	6.5	4.2	245	0.3	
24	SSW 1.0	S 5.5	SW 6.0	S 4.0	SSE 6.2	N 1.5	SSE 1.5	SSW 1.5	6.2	3.4	260		
25	NE 1.0	SSW 2.3	SSE 3.4	SSE 5.0	SW 1.8	SE 5.5	S 3.8	SE 1.8	5.5	3.1	210		
26	ENE 0.2	WSW 2.6	SW 4.4	SSW 0.2	SW 4.4	SSE 4.2	S 1.5	S 1.0	4.4	2.3	210		
27	..... 0.0	SE 4.2	S 4.0	S 4.4	SW 5.4	S 1.0	SSW 0.6	E 0.4	5.4	2.5	170		
28	NNW 1.0	ENE 1.0	NNW 1.2	S 1.0	NW 2.8	NW 1.0	N 0.4	N 0.3	2.8	1.1	65	4.1	3h35m
29	NNE 0.3	N 0.4	E 1.3	NNE 1.4	ESE 3.5	N 1.0	E 0.5	ENE 0.2	3.5	1.1	80	10.5	1h7m
30	..... 0.0	NNW 0.3	NNE 0.7	NNW 1.8	NNE 3.1	N 0.9	NNW 0.5	NNE 0.3	3.1	0.9	70	2.3	1h25m
31	NNE 0.3	SSW 1.2	NNW 1.4	NW 4.2	NW 3.5	NNW 2.7	SSE 1.5	WSW 1.0	4.2	2.0	110	0.9	
Med.	0.5	1.4	2.6	3.4	4.4	3.3	2.3	1.2		2.4	165		

DIRECCION DE LAS NUBES Y ESTADO DEL CIELO

Días	MADRUGADA					MAÑANA					TARDE					NOCHE					SIMBOLOS Y ADVERTENCIAS
	Nubes superiores		Nubes inferiores		P. C.	Nubes superiores		Nubes inferiores		P. C.	Nubes superiores		Nubes inferiores		P. C.	Nubes superiores		Nubes inferiores		P. C.	
1	Ci. A-cu.	.... ESE	Cu.	E	2	A-cu.	....	Nb. Cu.	E ENE	9	Ci. Ci-st.	N	Cu. Nb.	SE	8	Ci. A-cu.	....	Cu.	....	3	
2	Ci. Ci-st.	....	Nb. Cu.	....	8	Ci. A-cu.	.... ESE	Nb. Cu.	ESE	9	A-cu.	....	Nb. Cu.	E	7	A-cu.	....	Cu.	....	2	≡
3	Ci. A-cu.	....	Cu.	ESE	3	.....	....	Cu. Nb.	SE	9	A-cu.	E	St-cu. Cu.	E	6	Ci. A-cu.	....	Cu.	....	4	●°, ⊼
4	Ci. Ci-st.	....	Cu.	ESE	7	Ci. Ci-st.	N	Cu.	SE	8	Ci.	N	Cu.	ESE	6	Ci. A-cu.	....	Cu. Cu-Nb.	....	1	≡, ⊕°
5	Ci. Ci-cu.	NW ...	Cu.	....	1	A-cu.	....	St-cu. Cu.	E ESE	8	A-cu.	ESE	Nb. Cu.	E	10	Ci. Ci-st.	....	Cu. Cu-Nb.	....	8	≡, ⊼
6	A-cu. A-st.	SSE	Cu. Nb.	SE	9	A-cu.	ESE	St-cu. Cu.	E	7	A-cu.	....	St-cu. Nb.	E	10	Ci. A-cu.	....	St-cu. Cu.	....	4	●
7	Ci. A-cu.	.... NE	Cu.	....	2	Ci. A-cu.	S	St-cu. Cu.	E NE	7	Ci. A-cu.	.... NE	Cu. St-cu.	N	10	Ci.	....	Nb. Cu.	....	8	⊕°, ⊼
8	A-st.	....	Nb. Cu.	SE	10	Ci-st. A-cu.	.... E	Nb. Cu.	E ESE	10	Ci. A-cu.	.... E	Cu. Nb.	ESE	9	Ci. A-cu.	....	Cu.	....	8	●°, ⊼
9	Ci-st. A-cu.	.... ESE	Cu. St-cu.	SE	9	Ci. A-cu.	.... ESE	Cu. Nb.	SE	10	Ci. A-cu.	.... ENE	Nb. Cu.	S E	10	A-cu.	....	Nb. Cu.	....	10	●°, ⌒²
10	Ci-st. A-cu.	.... E	Cu. Nb.	SE	10	Ci. A-cu.	.... SE	Nb. Cu.	ESE	10	Ci. Ci-st.	N	St-cu. Cu.	E	9	Ci. Ci-st.	....	Cu.	....	8	●, ⊕°
11	A-cu. A-st.	....	Cu. Nb.	SE	9	Ci. Ci-cu.	.... N	Cu.	SSE	7	Ci. Ci-st.	NNE ...	Cu.	SE	5	Ci.	....	Cu.	....	3	●, ⊕°
12	A-cu. A-st.	ESE	Cu. Nb.	SE	10	A-cu.	ESE	Nb. Cu.	E SE	9	Ci-st. A-cu.	....	Nb. Cu.	E	10	Ci. Ci-st.	....	Cu.	....	9	●
13	Ci. A-cu.	E	Cu.	SE	6	Ci-st. A-cu.	.... E	Nb. Cu.	SSE SE	9	Ci. A-cu.	....	Nb. Cu.	E	10	Ci. A-cu.	....	Cu.	....	7	≡, ●
14	A-cu.	NNE	Nb. Cu.	N	10	Ci. A-cu.	....	Cu. Nb.	N	10	Ci. Ci-st.	....	Nb. Cu.	....	10	Ci-st. A-cu.	...	Nb. St.	....	10	●, ⊼
15	Ci-cu. A-cu.	....	Nb. Cu.	ESE	10	Ci. A-cu.	.... ENE	St-cu. Cu.	E	9	A-cu.	NE	Cu.	ENE	5	.....	...	Cu.	....	4	
16	A-cu. A-st.	....	Nb. Cu.	ESE SE	9	A-cu.	....	St-cu. Cu.	ESE SE	9	A-cu.	ESE	Nb. Cu.	SE E	10	Ci. A-cu.	....	Cu.	....	9	●, ≡, ⊼
17	Ci. A-cu.	W S	Nb. Cu.	ESE SSE	9	A-cu. A-st.	....	Nb. Cu.	ESE E	10	.....	....	Nb.	N WSW	10	A-cu. A-st.	....	Nb. Cu.	....	10	●
18	.....	....	Cu.	SSE	3	.....	....	Cu.	SE	6	Ci. A-cu.	W WSW	Cu.	SW	5	Ci. Ci-st.	....	St-cu. Cu.	....	2	⊼, ⊼
19	Ci. Ci-st.	W	Cu. St-cu.	SSE	8	Ci. Ci-st.	W	Cu.	SE	9	Ci. Ci-st.	W	Cu.	S	4	Ci-cu. A-cu.	....	Cu.	....	4	
20	A-cu. A-st.	E	Nb. Cu.	ESE	10	Ci. A-cu.	.... E	Cu. Nb.	SE	10	Ci. A-cu.	W ESE	Cu.	NE	8	Ci. Ci-st.	....	Cu.	....	2	
21	Ci. A-cu.	.... SE	Cu.	SE	9	A-cu.	ESE	Nb. Cu.	SE	10	Ci. A-cu.	.... SE	St-cu. Cu.	SE	10	Ci. A-cu.	....	St-cu. Cu.	...	9	Arreboles, ●
22	.....	....	Nb. Cu.	SE	10	A-cu.	SE	Nb. Cu.	ESE	9	A-cu.	SSE	Cu. St-cu.	SE ...	6	Ci-cu. A-cu.	....	Cu.	....	4	●, ⊼
23	.....	....	Nb. Cu.	SE	10	A-cu.	SE	Nb. Cu.	SE ESE	7	A-cu.	SSE	Nb. Cu.	E SE	7	A-cu.	....	St-cu. Cu.	....	9	●
24	Ci. A-cu.	SE E	Cu.	SE	8	A-cu.	E	Cu.	E	9	A-cu.	E	Cu.	SE	8	Ci. Ci-st.	....	St-cu. Cu.	....	9	
25	Ci. Ci-st.	....	Nb. Cu.	SE	7	Ci. A-cu.	N E	Cu. St-cu.	E	10	Ci. Ci-st.	N	Cu.	E	7	Ci. Ci-st.	....	Cu.	....	5	∪°
26	Ci. A-cu.	.... SE	Cu. St-cu.	SSE	8	Ci. A-cu.	W	Nb. Cu.	SE E	9	Ci. Ci-st.	W	Cu.	SE	5	Ci.	....	Cu.	....	4	
27	Ci. A-cu.	.... ESE	Cu. St-cu.	E	8	Ci. Ci-st.	N	Cu.	SE	7	A-cu.	....	St-cu. Cu.	E SE	10	Ci. Ci-st.	....	St-cu. Cu.	....	7	
28	A-cu. A-st.	....	Nb. Cu.	E	10	A-cu.	....	Nb. Cu.	SE	10	Ci. Ci-st.	....	Nb. Cu.	E ESE	7	Ci.	....	Nb. Cu.	....	4	●
29	.....	....	St-cu. Cu.	S SE	8	.....	....	Nb. Cu.	E SE	9	Ci-st. A-st.	....	Nb. Cu.	E	10	A-cu. A-st.	...	Nb. Cu.	..	8	●
30	Ci. A-cu.	.... SW	Nb. Cu.	....	10	A-cu.	SW	Nb. Cu.	SSW S	10	A-cu.	....	Nb. Cu.	NNW SSE	10	A-cu. A-st.	....	Nb. Cu.	....	9	●, ⊼
31	Ci-cu. A-cu.	NNE	Cu. St.	NE	7	A-cu.	N	Nb. Cu.	S E	10	Ci. Ci-st.	....	Nb. Cu.	NW	10	Ci.	....	Nb. Cu.	....	10	≡², ●
					8					9					8						

BAROMETRO

en milímetros, reducido a 0° C., y a la gravedad normal: ésta es de—1.48

500 mm. +

Días	6h	8h	10h	12h	14h	16h	18h	20h	Máx.a	Mín.a	Oscil.	Media.
1	59.7	61.0	60.4	59.2	58.5	58.3	59.4	59.9	61.0	58.3	2.7	59.6
2	60.1	60.5	60.4	59.3	58.6	59.0	59.6	60.4	60.5	58.6	1.9	59.7
3	60.6	61.3	61.3	59.6	58.9	58.3	58.7	59.9	61.3	58.3	3.0	59.8
4	59.6	60.5	60.4	59.6	58.6	58.4	59.6	60.6	60.6	58.4	2.2	59.7
5	60.8	61.4	61.0	60.0	59.5	59.3	59.6	60.5	61.4	59.3	2.1	60.3
6	61.0	62.0	61.9	60.7	59.4	59.2	59.8	61.0	62.0	59.2	2.8	60.6
7	60.8	61.7	61.5	60.5	59.3	59.0	59.5	60.1	61.7	59.0	2.7	60.3
8	60.4	61.0	61.0	60.0	58.7	58.5	59.3	60.2	61.0	58.5	2.5	59.9
9	59.8	60.6	60.5	59.2	58.5	58.4	59.0	60.0	60.6	58.4	2.2	59.5
10	59.9	60.6	60.5	59.5	58.6	58.5	59.2	60.0	60.6	58.5	2.1	59.6
11	60.4	61.2	61.4	59.9	58.8	58.9	59.6	60.4	61.4	58.8	2.6	60.1
12	60.5	61.4	61.3	60.2	59.0	58.5	59.2	60.3	61.4	58.5	2.9	60.0
13	60.2	61.2	61.2	60.0	58.7	58.7	59.0	59.9	61.2	58.7	2.5	59.9
14	60.2	61.0	61.0	59.5	58.3	58.0	59.1	59.9	61.0	58.0	3.0	59.6
15	60.1	60.9	60.9	59.8	58.5	58.3	58.9	59.7	60.9	58.3	2.6	59.6
16	60.0	60.8	60.8	59.6	58.7	57.9	58.6	59.6	60.8	57.9	2.9	59.5
17	59.6	60.4	60.4	59.0	58.0	57.9	58.6	59.5	60.4	57.9	2.5	59.2
18	59.3	60.0	60.0	58.8	58.2	57.6	58.4	59.4	60.0	57.6	2.4	59.0
19	59.6	60.5	60.2	59.0	57.7	57.6	58.4	59.4	60.5	57.6	2.9	59.0
20	59.7	60.4	60.5	59.3	58.5	58.7	59.5	60.4	60.5	58.5	2.0	59.6
21	60.0	60.6	60.8	59.5	58.9	58.5	59.4	60.4	60.8	58.5	2.3	59.8
22	60.5	61.3	61.2	60.5	59.4	58.9	59.4	60.7	61.3	58.9	2.4	60.2
23	60.4	60.9	60.6	60.0	59.0	58.4	58.9	59.8	60.9	58.4	2.5	59.8
24	59.7	60.8	60.6	59.7	58.1	57.6	58.4	59.1	60.8	57.6	3.2	59.3
25	60.3	61.0	60.8	59.4	58.1	57.6	58.1	59.6	61.0	57.6	3.4	59.4
26	60.3	61.1	60.9	59.8	59.0	58.6	59.1	60.3	61.1	58.6	2.5	59.9
27	60.0	60.8	60.8	60.2	58.8	58.5	59.3	60.4	60.8	58.5	2.3	59.8
28	60.7	61.6	61.9	60.7	59.7	59.4	60.0	60.6	61.9	59.4	2.5	60.6
29	60.6	61.4	61.1	60.7	59.6	59.0	59.4	60.2	61.4	59.0	2.4	60.2
30	60.5	61.0	60.7	59.5	58.8	58.7	58.8	59.1	61.0	58.7	2.3	59.6
....	.....	.....	.....	.....	.....	.....	.....	.....	.....	.....	.....	.....
Máxa	61.0	62.0	61.9	60.7	59.7	59.4	60.0	61.0	62.0			
Mín.a	59.3	60.0	60.0	58.8	57.7	57.6	58.1	59.1		57.6		
Oscil	1.7	2.0	1.9	1.9	2.0	1.8	1.9	1.9			4.4	
Med.	60.2	61.0	60.9	59.8	58.7	58.5	59.1	60.0				59.8

TEMPERATURA A LA SOMBRA

TERMOMETRO CENTIGRADO

Días	6h	8h	10h	12h	14h	16h	18h	20h	Máx.a	Min.a	Oscil.	Media.
1	9.8	12.4	18.5	19.8	18.1	17.0	13.4	13.1	19.8	9.8	10.0	15.3
2	11.0	14.5	17.5	20.0	14.0	12.8	12.3	11.8	20.0	11.0	9.0	14.2
3	11.5	13.3	14.9	17.4	12.5	16.0	14.0	13.2	17.4	11.5	5.9	14.1
4	10.8	12.5	15.7	15.5	15.0	16.5	12.6	11.9	16.5	10.8	5.7	13.8
5	10.3	12.8	16.0	19.2	16.0	15.9	14.0	13.0	19.2	10.3	8.9	14.7
6	10.5	11.9	14.3	16.6	18.4	16.3	13.7	13.0	18.4	10.5	7.9	14.3
7	10.8	12.3	15.5	17.1	16.7	16.1	14.3	12.9	17.1	10.8	6.3	14.5
8	9.0	12.7	15.6	18.2	18.0	17.1	14.4	13.5	18.2	9.0	9.2	14.8
9	11.0	12.1	17.0	19.6	17.0	16.0	14.0	13.7	19.6	11.0	8.6	15.0
10	11.0	13.0	15.8	16.4	14.5	14.0	13.7	12.0	16.4	11.0	5.4	13.8
11	10.1	12.1	14.0	18.8	16.8	14.6	14.0	13.0	18.8	10.1	8.7	14.2
12	11.5	12.5	15.0	16.2	16.0	15.6	14.4	13.1	16.2	11.5	4.7	14.3
13	11.9	12.5	14.8	18.2	14.8	13.8	13.0	12.5	18.2	11.9	6.3	13.9
14	11.0	11.2	13.5	17.5	17.9	15.8	14.5	13.7	17.9	11.0	6.9	14.4
15	11.4	13.5	15.3	17.2	18.4	15.5	14.5	13.5	18.4	11.4	7.0	14.9
16	10.5	13.5	15.4	18.0	18.1	18.7	15.0	13.4	18.7	10.5	8.2	15.3
17	11.8	13.5	16.5	18.5	16.5	15.1	15.0	13.2	18.5	11.8	6.7	15.0
18	12.0	13.4	15.5	16.6	13.0	14.1	14.2	13.5	16.6	12.0	4.6	14.0
19	11.7	12.7	14.7	16.8	15.0	14.7	13.5	13.5	16.8	11.7	5.1	14.1
20	12.1	12.3	14.9	17.9	16.0	13.3	13.2	13.0	17.9	12.1	5.8	14.1
21	11.0	14.2	17.2	19.0	17.4	17.0	15.0	13.7	19.0	11.0	8.0	15.6
22	9.5	14.0	17.0	17.8	17.0	16.5	15.1	14.0	17.8	9.5	8.3	15.1
23	10.5	11.8	15.1	16.0	16.0	18.0	15.4	14.4	18.0	10.5	7.5	14.6
24	10.5	12.0	16.9	18.0	19.5	19.5	16.5	14.7	19.5	10.5	9.0	16.0
25	11.5	13.4	15.7	18.6	20.4	20.5	17.5	15.0	20.5	11.5	9.0	16.6
26	12.5	13.5	15.4	17.5	14.7	15.4	14.6	13.6	17.5	12.5	5.0	14.6
27	11.2	13.8	16.1	15.6	18.5	17.4	14.5	14.1	18.5	11.2	7.3	15.2
28	11.4	11.9	12.9	16.8	16.0	15.5	14.5	13.1	16.8	11.4	5.4	14.0
29	10.8	12.2	18.0	13.0	13.6	17.6	14.5	14.0	17.6	10.8	6.8	14.2
30	11.9	13.4	17.9	19.4	16.6	16.0	15.0	14.4	19.4	11.9	7.5	15.6
....	.....	.....	.....	.....	.....	.....	.....	.....	.....	.....	.....	.....
Máxa	12.5	14.5	18.5	20.0	20.4	20.5	17.5	15.0	20.5			
Mín.a	9.0	11.2	12.9	13.0	12.5	12.8	12.3	11.8		9.0		
Oscil	3.5	3.3	5.6	7.0	7.9	7.7	5.2	3.2			11.5	
Med.	11.0	12.8	15.8	17.6	16.4	16.1	14.3	13.4				14.7

TENSION DEL VAPOR DE AGUA
EN MILIMETROS

Días	6h	8h	10h	12h	14h	16h	18h	20h	Máx.a	Mín.a	Oscil.	Media.
1	8.25	9.17	9.28	9.02	9.88	9.84	8.79	9.43	9.88	8.25	1.63	9.21
2	8.72	9.34	9.72	9.83	9.57	9.52	9.56	9.47	9.83	8.72	1.11	9.47
3	9.59	9.37	9.73	9.65	9.13	9.36	10.14	9.80	10.14	9.13	1.01	9.60
4	8.25	9.00	8.50	9.21	9.12	8.45	9.31	9.41	9.41	8.25	1.16	8.91
5	8.55	8.76	8.67	7.19	9.25	9.29	9.03	9.48	9.48	7.19	2.29	8.78
6	8.01	8.11	7.81	7.52	8.17	9.46	8.71	8.90	9.46	7.52	1.94	8.34
7	8.84	8.05	8.36	8.76	9.16	8.21	8.93	8.96	9.16	8.05	1.11	8.66
8	8.12	7.79	8.30	9.46	8.93	8.76	9.72	9.79	9.79	7.79	2.00	8.86
9	9.06	9.02	8.23	8.62	9.37	9.69	9.96	9.75	9.96	8.23	1.73	9.21
10	9.06	9.48	9.11	9.64	9.92	10.32	9.75	9.35	10.32	9.06	1.26	9.58
11	8.63	9.29	9.03	8.32	10.38	9.72	10.03	9.36	10.38	8.32	2.06	9.34
12	9.02	9.44	9.12	10.42	9.82	10.30	9.85	9.55	10.42	9.02	1.40	9.69
13	9.54	9.70	8.56	9.07	10.13	10.18	9.48	9.70	10.18	8.56	1.62	9.54
14	9.16	9.18	9.90	9.72	9.54	10.96	9.92	9.13	10.96	9.13	1.83	9.69
15	9.08	9.25	9.59	9.77	9.93	10.62	10.80	10.36	10.80	9.08	1.72	9.92
16	8.43	8.86	9.27	8.34	9.26	8.12	10.73	9.18	10.73	8.12	2.61	9.02
17	8.84	9.25	8.45	9.28	10.79	10.34	10.66	9.89	10.79	8.45	2.34	9.69
18	9.61	10.03	9.93	9.98	10.01	10.10	10.10	10.36	10.36	9.61	0.75	10.01
19	9.38	10.10	9.66	10.12	10.53	10.74	10.36	10.36	10.74	9.38	1.36	10.16
20	9.90	10.15	10.33	9.74	10.28	10.35	10.02	10.01	10.35	9.74	0.61	10.10
21	9.26	9.84	8.76	9.37	10.38	8.91	8.47	9.13	10.38	8.47	1.91	9.26
22	6.39	7.16	7.10	7.66	7.10	7.92	8.54	7.39	8.54	6.39	2.15	7.41
23	8.19	8.40	9.06	8.67	9.95	9.61	9.79	9.32	9.95	8.19	1.76	9.12
24	8.43	9.35	8.91	7.34	7.67	7.09	7.92	9.21	9.35	7.09	2.26	8.24
25	8.60	8.60	9.35	7.92	8.55	8.10	8.58	9.51	9.51	7.92	1.59	8.65
26	9.70	9.90	10.09	9.72	10.81	10.29	10.45	9.86	10.81	9.70	1.11	10.10
27	8.72	9.07	9.14	10.23	10.01	10.60	10.80	10.79	10.80	8.72	2.08	9.92
28	9.20	9.02	9.52	8.77	8.14	8.49	8.24	8.31	9.52	8.14	1.38	8.71
29	8.25	8.76	8.93	9.16	9.86	9.22	9.92	10.14	10.14	8.25	1.89	9.28
30	9.41	9.44	9.61	9.47	10.99	10.21	10.27	10.60	10.99	9.41	1.58	10.00
....	.....	.....	.....	.....	.....	.....	.....	.....	.....	.....	.....	.....
Máx.	9.90	10.15	10.33	10.42	10.99	10.96	10.80	10.79	10.99			
Mín.a	6.39	7.16	7.10	7.19	7.10	7.09	7.92	7.39		6.39		
Oscil	3.51	2.99	3.23	3.23	3.89	3.87	2.88	3.40			4.60	
Med.	8.81	9.10	9.07	9.07	9.55	9.49	9.63	9.55				9.28

Días	HUMEDAD RELATIVA												TEMPERATURAS ABSOLUTAS	
	6h	8h	10h	12h	14h	16h	18h	20h	Máx.a	Mín.a	Oscil.	Media.	Máx.a	Mín.a
1	91	85	59	53	65	68	77	84	91	53	38	73	20.2	9.4
2	89	76	66	57	80	86	89	91	91	57	34	79	20.0	10.6
3	95	82	78	65	84	70	86	86	95	65	30	81	18.0	11.1
4	86	83	64	70	72	61	85	90	90	61	29	76	17.8	10.5
5	91	80	64	44	69	70	76	85	91	44	47	72	19.5	10.1
6	84	78	65	53	52	69	74	80	84	52	32	69	18.5	10.0
7	91	75	63	61	65	60	74	81	91	60	31	71	17.6	10.5
8	94	71	62	60	58	61	80	85	94	58	36	71	18.5	8.3
9	92	86	57	51	65	71	83	83	92	51	41	74	19.9	10.7
10	92	85	68	70	81	87	83	89	92	68	24	82	18.0	10.3
11	93	88	76	51	73	78	84	83	93	51	42	78	19.2	10.0
12	89	87	72	77	72	78	80	85	89	72	17	80	18.0	11.1
13	91	89	68	58	81	87	85	89	91	58	33	81	19.2	11.5
14	93	92	85	66	63	82	81	79	93	63	30	80	18.0	10.7
15	90	81	74	67	63	81	88	90	90	63	27	79	20.2	10.7
16	90	77	71	54	60	52	85	80	90	52	38	71	19.0	10.2
17	86	81	61	59	78	81	84	87	87	59	28	77	19.1	10.7
18	91	87	76	71	89	85	83	90	91	71	20	84	17.2	11.6
19	91	92	78	71	82	86	90	90	92	71	21	85	16.8	11.3
20	94	95	82	65	76	90	88	89	95	65	30	85	17.9	11.8
21	95	81	60	58	70	61	66	79	95	58	37	71	19.0	10.9
22	72	60	49	51	49	56	67	62	72	49	23	58	18.5	9.2
23	87	81	71	64	73	63	75	77	87	63	24	74	18.4	10.0
24	90	89	62	48	45	43	56	74	90	43	47	63	19.5	10.2
25	85	75	71	50	48	45	58	74	85	45	40	63	21.2	11.1
26	89	86	78	66	87	79	85	85	89	66	23	82	17.5	11.9
27	89	78	67	78	63	71	88	90	90	63	27	78	18.7	10.9
28	91	87	86	62	60	64	67	74	91	60	31	74	17.1	11.2
29	86	82	58	82	85	61	81	86	86	58	28	78	18.0	10.2
30	90	82	64	57	78	75	81	87	90	57	33	77	20.2	11.5
....	....	....	....	....	....	....	....	....	....	....	....	....	.....	.....
Máx.a	95	95	86	82	89	90	90	91	95				21.2	
Mín.a	72	60	49	44	45	43	56	62		43				8.3
Oscil.	23	35	37	38	44	47	34	29			52			
Med.	90	82	69	61	70	71	79	83				76		

Días	VIENTO Dirección y velocidad en metros por segundo, y kilómetros en 24 horas.											LLUVIA	
	6h	8h	10h	12h	14h	16h	18h	20h	Máxima	Media	Kilómetros en 24 horas	mm.	Duración
1	WSW 0.5	NW 1.0	NW 2.0	NNE 1.1	NW 5.0	W 1.6	ESE 2.5	SE 2.5	5.0	2.0	145	9.5	30m
2	S 0.4	ENE 1.8	N 0.5	NW 3.5	E 1.2	NE 1.5	SW 0.6	ESE 0.8	3.5	1.3	85	13.2	3h5m
3	W 1.4	WNW 1.4	SW 0.6	W 2.0	NE 3.4	NW 1.4	WSW 1.0	NW 0.5	3.4	1.5	90	9.6	45m
4	E 0.7	N 0.3	N 1.4	N 2.6	SSW 1.5	NW 2.3	SW 1.4	NW 0.3	2.6	1.3	77	42.6	6h50m
5	..... 0.0	SW 0.7	N 0.8	NNW 1.3	NW 3.2	NW 1.6	N 1.0	NNW 0.4	3.2	1.1	95	1.6	
6	E 0.2	N 0.3	NNE 3.3	N 1.8	NNW 1.6	WNW 2.0	NW 1.0	W 0.8	3.3	1.4	125		
7	WNW 0.7	SSE 0.9	NE 1.6	W 1.0	NW 4.0	NW 2.4	WNW 1.6	WNW 0.6	4.0	1.6	110	0.6	
8	..... 0.0	S 0.7	NW 2.6	NW 4.1	NW 2.3	WNW 4.2	NW 0.9	WNW 1.7	4.2	2.1	135	0.1	
9	NNE 0.5	NW 1.3	N 2.4	NW 1.3	W 4.5	W 2.8	NNE 0.6	WNW 0.6	4.5	1.7	120	1.7	
10	NNE 0.4	NNW 0.5	ENE 1.7	WNW 4.0	N 2.8	W 0.5	NE 1.3	WSW 2.1	4.0	1.7	70	1.3	
11	NE 0.2	NNE 0.2	NNE 0.3	NW 1.0	WNW 5.0	NW 2.6	NW 0.6	N 1.2	5.0	1.4	82	0.6	
12	..... 0.0	N 0.1	E 0.8	NW 1.0	W 1.4	NNW 1.5	NW 1.5	N 0.2	1.5	0.8	65	7.0	4h25m
13	W 0.6	WNW 1.0	E 1.1	NW 2.1	S 2.3	WNW 1.5	NW 0.3	N 0.7	2.3	1.2	76	9.4	1h50m
14	NE 0.2	NNE 0.2	NNE 0.6	SW 1.0	N 1.3	NW 3.5	N 0.8	E 1.1	3.5	1.1	80	10.6	5h30m
15	SSE 0.3	NW 0.7	WSW 2.1	WNW 1.0	W 0.6	E 0.7	ESE 1.6	E 0.6	2.1	1.0	65	8.4	50m
16	NE 0.2	E 0.3	..... 0.0	SSW 4.8	NNE 1.8	SSW 1.2	NNE 1.5	W 0.8	4.8	1.3	75		
17	..... 0.0	NE 0.7	NE 1.0	ESE 1.0	WNW 3.8	E 0.8	NW 0.8	NW 0.4	3.8	1.1	85	10.8	6h30m
18	ENE 0.1	N 0.3	NE 0.6	N 1.2	NNE 0.5	NNW 0.8	NE 0.5	W 0.4	1.2	0.5	46	41.0	6h10m
19	..... 0.0	W 0.5	N 0.6	W 1.0	W 1.6	WSW 1.7	NNE 0.4	..... 0.0	1.7	0.7	45	9.9	2h50m
20	..... 0.0	SW 0.3	N 0.6	SW 1.2	NW 2.2	S 2.8	W 0.3	..... 0.0	2.8	0.9	50	11.3	6h50m
21	NNW 0.3	N 1.0	ESE 3.9	SE 0.8	N 2.0	E 2.6	ENE 3.2	ESE 0.5	3.9	1.8	128		
22	SE 0.5	WNW 1.4	SSW 1.4	SSW 4.2	E 1.4	E 1.0	ENE 0.5	ENE 1.0	4.2	1.4	110		
23	..... 0.0	N 0.2	NNW 0.6	S 1.6	W 1.5	NE 4.5	NE 0.5	SW 1.5	4.5	1.3	65	0.1	
24	E 0.5	W 1.4	NNW 1.3	E 2.5	SE 4.7	ENE 1.5	ESE 6.0	W 1.9	6.0	2.5	190	0.3	
25	ESE 0.2	WNW 0.6	WNW 0.4	SW 1.0	NNE 2.5	SE 3.4	W 1.7	NNW 0.5	3.4	1.3	84	0.6	
26	WNW 0.3	WNW 0.4	NW 0.6	WNW 2.6	N 0.8	WNW 1.4	WNW 1.6	NNE 0.2	2.6	1.0	60	8.1	50m
27	..... 0.0	ENE 0.5	NNE 0.7	N 1.9	WNW 1.6	NW 2.6	NNE 0.8	NNW 0.5	2.6	1.1	71	3.1	
28	N 0.3	NW 0.5	NE 0.3	S 4.0	S 2.5	SW 1.5	SSW 1.0	NE 0.7	4.0	1.3	120	1.4	
29	..... 0.0	NNE 1.0	N 1.4	S 1.8	ENE 0.8	NNW 0.8	WSW 0.5	ENE 0.3	1.8	0.8	65	14.5	
30	SW 0.6	NNE 0.4	W 1.2	WNW 1.8	W 1.8	W 0.6	ENE 0.6	SSW 0.8	1.8	1.0	85	0.2	
....	.....	.....	.....	.....	.....	.....	.....	.....	.....	.....	.....		
Med.	0.3	0.7	1.2	2.0	2.3	1.9	1.2	0.8		1.3	90		

DIRECCION DE LAS NUBES Y ESTADO DEL CIELO

Días	MADRUGADA					MAÑANA					TARDE					NOCHE					SIMBOLOS Y ADVERTENCIAS
	Nubes superiores		Nubes inferiores		P. C.	Nubes superiores		Nubes inferiores		P. C.	Nubes superiores		Nubes inferiores		P. C.	Nubes superiores		Nubes inferiores		P. C.	
1	Ci. A-cu.	... NW	Cu. St-cu.	NE	9	Ci. A-cu.	S	Cu. Nb.	NE	8	Ci. A-cu.	....	Nb. Cu.	W	10	Ci.	....	Nb. Cu.	....	10	≡, ◍, ⚐, granizo
2	Ci. Ci-st.	W	Nb. Cu.	...	10	Ci. A-cu.	SW	Cu. Nb.	N	7	Ci-st. A-st.	....	Nb. Cu.	N	10	A-st.	...	Nb. St.	....	10	◍, ⚐, ⚑
3	A-cu. A-st.	....	Nb. Cu.	NW	10	Ci. A-cu.	.... ENE	Nb. Cu.	N	9	Ci. A-cu.	NNE ...	Nb. Cu.	W NE	10	.....	....	Nb. Cu.	....	10	◍
4	Ci-st. A-cu.	.... N	Cu. St-cu.	NNW	10	Ci. A-cu.	....	Nb. Cu.	....	10	Ci-cu. A-cu.	.... N	Cu. Nb.	NNW	9	.....	....	Nb. Cu.	....	10	◍², ⚐², granizo.
5	Ci. A-cu.	E N	Cu. St-cu.	NE	9	Ci. A-cu.	.... NNE	Cu.	E W	9	A-cu. A-st.	N	Nb. Cu.	W	10	A-cu. A-st.	....	Nb. Cu.	....	10	◍, ⊕°
6	A-cu. A-st.	....	Nb. Cu.	NW	10	Ci. Ci-st.	N	Cu.	....	10	Ci. A-cu.	SE ENE	Nb. Cu.	NW	8	Ci-st.	....	St-cu. Cu.	....	10	≡, ◍°
7	A-cu.	NW	Cu. Nb.	NNW	5	A-cu.	....	Nb. Cu.	NW	10	Ci. Ci-st.	SE	Nb. Cu.	NNW N	10	.....	....	Nb. Cu.	....	6	◍, T
8	A-cu	N	Cu. St-cu.	E	6	A-cu.	N	Nb. Cu.	NNW NE	9	Ci. Ci-st.	SE	Nb. Cu.	NW N	9	-cu. A-st.	....	Nb. Cu.	....	10	◍
9	Ci. A-cu.	.... NE	Cu.	....	8	Ci. Ci-st.	ENE	Cu.	NNE	6	Ci. Ci-st.	E	Nb. Cu.	W	10	.....	....	Nb. Cu.	....	10	≡°, ◍
10	Ci. Ci-st.	....	Cu.	E	3	Ci.	....	Nb. Cu.	SW N	9	Ci-st.	....	Nb.	N E	10	.....	....	Nb. Cu.	....	10	≡², ◍, ⚐
11	A-cu.	ESE	St-cu. Cu.	....	10	A-cu.	....	Nb. Cu.	S	9	Ci-st. A-cu.	....	Nb. Cu.	W	10	A-cu.	....	Nb. Cu.	....	10	≡, ◍, ⚐
12	A-cu. A-st.	NW	Nb. Cu.	NW	10	A-cu.	NNW	Nb. Cu.	WNW N	9	A-cu. A-st.	NW	Nb. Cu.	NW N	10	.....	....	St-cu. Cu.	....	9	◍
13	.....	....	St-cu. Nb.	N	10	A-cu.	NE	Nb. Cu.	N	9	A-cu.	....	Nb. Cu.	....	10	.....	....	St-cu. Cu.	....	6	≡, ◍, ⚐
14	.....	....	Nb.	NE	10	A-cu.	NE	Nb. Cu.	E ESE	7	Ci. A-cu.	NE E	Nb. Cu.	NW E	10	A-cu. A-st.	...	Nb. Cu.	....	10	◍, ⚐
15	Ci-cu. A-cu.	E	Cu. St-cu.	SE	9	.....	....	St-cu. Cu.	E S	10	A-cu. A-st.	NE	Nb. Cu.	ENE E	8	A-cu.	...	Nb. Cu.	....	4	◍, T, ⚑
16	Ci. Ci-st.	NE	Cu.	ESE	7	Ci. A-cu.	....	Nb. Cu.	E	10	Ci. A-cu.	.... E	Cu. St-cu.	ESE ...	7	Ci. Ci-st.	....	Cu.	....	3	
17	Ci. A-cu.	NNW E	Cu. St-cu.	S	8	Ci. A-cu.	NW E	Nb. Cu.	W SE	9	A-cu.	ENE	Nb. Cu.	W	10	.....	....	Nb. Cu.	....	10	≡°, ◍, ⚐², ⌒°
18	A-cu. A-st.	N	Cu. Nb.	E	10	Ci. A-cu.	....	Nb.	N SE	10	Ci-st.	....	Nb. Cu.	....	10	A-cu.	....	Nb. Cu.	....	9	◍, ⚐²
19	A-cu.	SSW	Nb. Cu.	E SE	10	A-cu. A-st.	....	Nb. Cu.	N SSE	10	A-cu. A-st.	....	Nb. Cu.	S	10	A-st.	....	Nb. St.	....	10	◍
20	A-cu. A-st.	....	Nb.	....	10	A-cu.	....	Nb. Cu.	SE	10	A-cu. A-st.	....	Nb. Cu.	S E	10	A-st.	....	Nb. Cu.	....	10	◍
21	Ci. A-cu.	S SSE	Cu.	....	7	Ci.	SSW	St-cu. Cu.	E SSE	8	Ci. A-cu.	S SSW	Nb. Cu.	SE SSE	10	Ci-st. A-cu.	....	Nb. Cu.	...	9	⚑
22	Ci-st. A-cu.	.... SE	Cu.	SE	7	A-cu.	SE	St-cu. Cu.	ESE	8	Ci. A-cu.	SSE ESE	Nb. Cu.	SE	7	Ci. Ci-st.	....	Cu.	....	6	
23	Ci-st. A-st.	....	Nb. Cu.	E	10	Ci-st.	....	Nb. Cu.	ESE	10	A-cu.	....	Nb. Cu.	E	10	Ci. A-cu.	....	St-cu. Cu.	....	7	≡, ◍
24	Ci. Ci-st.	W	Cu. St.	E	8	Ci. A-cu.	.... E	Nb. Cu.	E	9	Ci. Ci-st.	W	Cu.	ENE	9	Ci. Ci-st.	....	Nb. Cu.	....	10	≡, ⊕°, ⌣°, ◍
25	A-cu. A-st.	....	Nb. Cu.	....	10	Ci. A-cu.	SE E	Nb. Cu.	E	8	Ci. Ci-cu.	SE S	Cu.	E	8	Ci-st. A-cu.	....	Cu.	....	9	◍, ⊕°, arreboles.
26	Ci. A-st.	....	Nb. Cu.	E	10	A-cu.	SE	Nb. Cu.	W ESE	9	Ci. A-cu.	....	Nb. Cu.	ESE	10	Ci. A-cu.	....	St-cu. Cu.	....	10	≡, ◍
27	Ci. A-cu.	.... E	Cu.	N	4	A-cu.	NE	St-cu. Nb.	E	10	Ci. Ci-st.	S	Nb. Cu.	SSE E	9	Ci-st.	....	Nb. Cu.	....	10	◍
28	A-st.	....	Nb. Cu.	...	10	A-cu. A-st.	E	Nb. Cu.	ESE	10	A-cu.	E	Cu.	ESE	9	A-cu.	....	St-cu. Cu.	....	9	◍
29	Ci. A-cu.	E SE	St-cu. Cu.	....	4	Ci-cu. A-cu.	.... ESE	Nb. Cu.	E	8	A-cu.	....	Nb. Cu.	SW SE	9	Ci.	...	St-cu. Cu.	...	9	◍, ⚐, ⚑
30	Ci-cu. A-cu.	N	Nb. Cu.	....	7	Ci. Ci-cu.	SE N	Cu. Cu-Nb.	NW	8	Ci. A-st.	....	Nb. Cu.	WNW NW	10	Ci-st. A-cu.	....	St-cu. Cu.	....	9	⊕°, ◍
....	.....	....	.....	....	....	.....	....	.....	....	....	.....	....	.....	....	....	.....	....	.....	....	....	

BAROMETRO

en milímetros, reducido a 0° C., y a la gravedad normal: ésta es de—1.48

500 mm. +

Días	6h	8h	10h	12h	14h	16h	18h	20h	Máx.a	Mín.a	Oscil.	Media.
1	59.3	60.4	60.5	59.2	58.0	58.1	59.0	59.7	60.5	58.0	2.5	59.3
2	59.6	60.6	60.7	59.6	58.6	58.8	59.3	60.1	60.7	58.6	2.1	59.7
3	60.3	60.9	60.6	59.4	58.4	58.5	59.3	60.0	60.9	58.4	2.5	59.7
4	59.9	60.6	60.6	59.7	58.7	58.6	59.2	59.9	60.6	58.6	2.0	59.6
5	59.4	60.3	60.4	59.6	58.8	58.6	59.0	59.7	60.4	58.6	1.8	59.5
6	59.4	60.2	60.4	59.3	58.6	58.4	58.7	59.6	60.4	58.4	2.0	59.3
7	59.5	60.0	59.8	58.8	58.0	58.0	58.5	59.4	60.0	58.0	2.0	59.0
8	59.5	60.2	60.4	59.1	58.4	58.5	59.0	59.8	60.4	58.4	2.0	59.4
9	59.6	60.5	60.6	59.4	58.1	58.4	59.0	59.8	60.6	58.1	2.5	59.4
10	59.7	60.6	60.4	59.6	58.5	58.2	58.9	59.8	60.6	58.2	2.4	59.5
11	59.5	60.4	60.4	59.4	58.6	58.8	59.0	59.9	60.4	58.6	1.8	59.5
12	60.0	60.6	60.6	59.6	58.5	58.3	58.8	59.7	60.6	58.3	2.3	59.5
13	59.7	60.4	60.5	59.6	58.6	58.5	58.8	59.8	60.5	58.5	2.0	59.5
14	59.6	60.3	60.4	59.3	58.1	58.0	58.8	59.6	60.4	58.0	2.4	59.3
15	59.6	60.4	60.5	59.5	58.5	58.5	59.2	60.0	60.5	58.5	2.0	59.5
16	59.7	60.6	60.4	59.5	58.3	58.0	58.8	59.8	60.6	58.0	2.6	59.4
17	59.6	60.6	60.4	59.6	58.9	58.4	59.1	60.0	60.6	58.4	2.2	59.6
18	60.0	61.0	61.4	60.5	59.0	58.6	59.1	59.9	61.4	58.6	2.8	59.9
19	60.5	61.0	61.0	60.5	59.5	59.0	59.3	60.3	61.0	59.0	2.0	60.1
20	60.2	61.2	61.2	60.4	59.3	58.5	59.6	60.5	61.2	58.5	2.7	60.1
21	59.9	60.9	61.0	59.7	58.6	58.2	58.9	60.0	61.0	58.2	2.8	59.6
22	59.5	60.6	60.6	59.8	58.4	58.5	59.4	60.3	60.6	58.4	2.2	59.6
23	60.2	60.9	61.0	60.0	59.7	59.1	59.5	60.4	61.0	59.1	1.9	60.1
24	60.4	61.1	61.0	60.0	59.5	58.6	58.8	59.7	61.1	58.6	2.5	59.9
25	59.6	60.5	60.6	59.6	58.6	58.0	58.8	59.7	60.6	58.0	2.6	59.4
26	59.6	60.4	60.4	59.3	58.6	58.4	58.8	59.8	60.4	58.4	2.0	59.4
27	59.7	60.6	60.5	59.7	58.9	58.7	59.2	60.1	60.6	58.7	1.9	59.7
28	60.0	61.0	61.1	60.4	59.5	59.1	59.4	60.2	61.1	59.1	2.0	60.1
29	60.4	61.0	61.0	60.2	59.0	58.6	59.4	60.3	61.0	58.6	2.4	60.0
30	59.6	60.4	60.4	59.5	58.6	58.3	59.0	59.4	60.4	58.3	2.1	59.4
31	59.4	60.4	60.3	59.6	58.5	58.3	58.6	59.4	60.4	58.3	2.1	59.3
Máx.a	60.5	61.2	61.4	60.5	59.7	59.1	59.6	60.5	61.4			
Mín.a	59.3	60.0	59.8	58.8	58.0	58.0	58.5	59.4		58.0		
Oscil	1.2	1.2	1.6	1.7	1.7	1.1	1.1	1.1			3.4	
Med.	59.8	60.6	60.6	59.7	58.7	58.5	59.0	59.9				59.6

TEMPERATURA A LA SOMBRA

TERMOMETRO CENTIGRADO

Días	6h	8h	10h	12h	14h	16h	18h	20h	Máx.a	Mín.a	Oscil.	Media.
1	10.5	12.5	16.6	19.4	19.3	14.0	13.0	13.4	19.4	10.5	8.9	14.8
2	9.8	11.3	14.4	18.4	17.7	16.2	14.5	13.0	18.4	9.8	8.6	14.4
3	9.0	11.7	15.0	18.1	17.6	15.7	13.6	12.5	18.1	9.0	9.1	14.1
4	8.0	11.1	15.9	16.4	17.1	16.3	13.8	11.8	17.1	8.0	9.1	13.8
5	6.5	9.5	14.7	17.7	18.1	17.5	13.8	11.6	18.1	6.5	11.6	13.7
6	5.9	8.1	15.0	18.5	17.7	18.0	15.0	13.4	18.5	5.9	12.6	14.0
7	8.5	11.5	15.3	18.0	16.5	14.7	11.8	12.0	18.0	8.5	9.5	13.5
8	9.4	11.0	15.5	18.0	15.9	13.9	13.0	12.3	18.0	9.4	8.6	13.6
9	10.9	12.1	15.5	18.5	18.0	13.9	13.6	12.5	18.5	10.9	7.6	14.4
10	10.6	11.4	13.6	15.1	17.2	16.7	14.0	12.6	17.2	10.6	6.6	13.9
11	10.1	12.2	16.6	19.9	14.8	13.6	13.1	11.6	19.9	10.1	9.8	14.0
12	7.2	9.3	15.4	20.0	19.6	18.5	15.5	12.5	20.0	7.2	12.8	14.7
13	5.6	7.8	16.2	19.4	19.3	17.5	15.0	12.4	19.4	5.6	13.8	14.2
14	6.0	7.9	14.7	19.5	20.1	18.5	14.5	13.8	20.1	6.0	14.1	14.4
15	8.5	10.5	15.0	18.5	19.0	16.0	13.5	12.8	19.0	8.5	10.5	14.2
16	9.0	11.3	16.0	19.0	20.0	19.6	14.5	13.0	20.0	9.0	11.0	15.3
17	9.6	12.0	16.4	17.6	16.6	17.0	15.3	13.0	17.6	9.6	8.0	14.7
18	11.0	12.0	11.4	13.6	17.0	16.4	14.7	12.5	17.0	11.0	6.0	13.6
19	10.0	12.4	15.1	16.6	16.5	16.4	15.1	13.6	16.6	10.0	6.6	14.5
20	9.8	11.6	14.1	16.0	18.0	17.5	14.5	13.5	18.0	9.8	8.2	14.4
21	10.8	12.5	14.8	17.5	15.4	16.2	14.0	13.1	17.5	10.8	6.7	14.3
22	10.5	12.7	17.4	16.9	17.5	12.7	12.0	11.7	17.5	10.5	7.0	13.9
23	10.5	11.9	14.8	17.0	11.8	12.7	12.4	12.0	17.0	10.5	6.5	12.9
24	10.6	12.5	15.1	15.0	14.6	14.3	14.0	12.7	15.1	10.6	4.5	13.6
25	11.2	12.2	15.0	17.8	19.0	18.4	14.4	13.5	19.0	11.2	7.8	15.2
26	10.0	11.7	16.0	18.6	15.6	16.1	15.0	13.5	18.6	10.0	8.6	14.6
27	12.0	13.0	16.5	14.4	16.3	14.6	13.5	12.5	16.5	12.0	4.5	14.1
28	11.2	11.6	12.5	14.1	14.3	13.6	13.2	12.9	14.3	11.2	3.1	12.9
29	11.1	11.2	14.5	16.1	17.6	17.1	15.2	13.5	17.6	11.1	6.5	14.5
30	11.5	12.1	15.0	15.6	16.5	16.2	15.1	13.3	16.5	11.5	5.0	14.4
31	10.8	12.0	13.7	16.0	16.2	16.4	15.0	13.5	16.4	10.8	5.6	14.2
Máxa	12.0	13.0	16.6	20.0	20.1	19.6	15.5	13.8	20.1			
Mín.a	5.6	7.8	11.4	13.6	11.8	12.7	11.8	11.6		5.6		
Oscil	6.4	5.2	5.2	6.4	8.3	6.9	3.7	2.2			14.5	
Med.	9.6	11.3	15.1	17.3	17.1	16.0	14.1	12.8				14.2

TENSION DEL VAPOR DE AGUA
EN MILIMETROS

Días	6h	8h	10h	12h	14h	16h	18h	20h	Máx.a	Mín.a	Oscil.	Media.
1	8.43	8.82	8.70	9.47	10.53	10.14	10.01	10.42	10.53	8.43	2.10	9.57
2	8.25	8.66	9.38	9.67	9.86	10.89	9.92	9.48	10.89	8.25	2.64	9.51
3	8.12	8.62	7.87	8.52	9.33	9.74	9.58	8.58	9.74	7.87	1.87	8.80
4	6.95	7.17	7.05	8.49	8.43	8.04	8.31	8.40	8.49	6.95	1.54	7.85
5	5.88	5.93	6.15	5.94	6.01	6.10	6.76	6.93	6.93	5.88	1.05	6.21
6	6.15	6.73	6.53	7.01	8.24	8.34	9.12	9.18	9.18	6.15	3.03	7.66
7	7.61	7.57	7.96	7.76	9.49	9.79	8.84	9.08	9.79	7.57	2.22	8.51
8	7.94	8.37	8.62	7.76	9.75	9.27	9.48	9.17	9.75	7.76	1.99	8.80
9	8.43	8.76	8.90	8.71	10.12	9.27	10.30	10.25	10.30	8.43	1.87	9.34
10	8.73	8.84	8.64	8.54	8.94	9.29	10.14	9.31	10.14	8.54	1.60	9.05
11	8.83	8.76	8.41	8.07	9.73	10.17	9.95	9.08	10.17	8.07	2.10	9.13
12	7.06	7.88	8.55	6.87	6.63	5.65	6.44	7.43	8.55	5.65	2.90	7.06
13	4.95	5.84	4.34	3.94	4.97	5.82	5.42	6.13	6.13	3.94	2.19	5.18
14	5.64	6.45	5.89	5.21	6.23	8.58	8.94	9.00	9.00	5.21	3.79	6.99
15	7.19	7.85	7.47	8.11	9.24	9.56	9.12	8.76	9.56	7.19	2.37	8.41
16	7.58	8.23	8.14	6.67	6.23	7.05	9.92	8.90	9.92	6.23	3.69	7.84
17	7.82	8.28	8.24	7.95	7.86	7.80	8.48	9.48	9.48	7.80	1.68	8.24
18	9.26	7.77	8.96	8.64	7.69	8.24	8.49	8.16	9.26	7.69	1.57	8.40
19	8.13	8.28	8.34	7.73	7.66	8.49	7.01	6.64	8.49	6.64	1.85	7.78
20	7.25	7.81	8.25	8.14	8.23	9.15	9.92	9.97	9.97	7.25	2.72	8.59
21	8.25	8.58	8.76	8.58	10.42	10.42	10.14	9.86	10.42	8.25	2.17	9.38
22	8.96	8.94	8.25	9.56	9.85	9.71	9.35	9.26	9.85	8.25	1.60	9.23
23	8.43	9.26	9.24	9.24	8.96	9.08	9.17	9.35	9.35	8.43	0.92	9.09
24	8.92	8.58	9.58	9.58	11.01	9.91	9.57	9.15	11.01	8.58	2.43	9.54
25	8.05	8.16	8.59	7.66	8.72	10.72	10.11	9.79	10.72	7.66	3.06	8.98
26	8.67	8.90	9.14	9.09	9.54	9.76	10.27	9.79	10.27	8.67	1.60	9.40
27	9.48	9.36	9.42	10.53	10.16	10.38	9.38	9.13	10.53	9.13	1.40	9.73
28	9.48	9.55	9.96	10.10	10.04	9.58	9.73	9.72	10.10	9.48	0.62	9.77
29	9.32	9.18	7.81	7.51	7.91	8.17	7.89	7.61	9.32	7.51	1.81	8.18
30	8.50	8.46	9.12	8.86	9.15	8.81	8.97	9.37	9.37	8.46	0.91	8.90
31	8.61	8.90	9.75	8.80	8.10	7.98	8.01	7.52	9.75	7.52	2.23	8.46
Máx.	9.48	9.55	9.96	10.53	11.01	10.89	10.30	10.42	11.01			
Mín.a	4.95	5.84	4.34	3.94	4.97	5.65	5.42	6.13		3.94		
Oscil	4.53	3.71	5.62	6.59	6.04	5.24	4.88	4.29			7.07	
Med.	7.96	8.21	8.26	8.15	8.68	8.90	8.99	8.87				8.50

Días	HUMEDAD RELATIVA												TEMPERATURAS ABSOLUTAS	
	6h	8h	10h	12h	14h	16h	18h	20h	Máx.a	Mín.a	Oscil.	Media.	Máx.a	Mín.a
1	90	82	61	57	63	86	89	91	91	57	34	77	20.0	10.2
2	91	87	77	61	66	79	81	85	91	61	30	78	19.2	9.1
3	95	84	62	56	62	73	82	80	95	56	39	74	18.4	8.7
4	86	72	53	61	58	58	71	81	86	53	33	68	17.5	8.0
5	81	67	48	39	39	40	56	67	81	39	42	55	18.3	6.2
6	89	83	52	45	54	54	72	80	89	45	44	66	19.1	4.9
7	91	74	62	51	68	80	87	87	91	51	40	75	18.7	7.9
8	90	86	65	51	72	79	85	86	90	51	39	77	18.3	9.1
9	87	83	68	55	66	79	89	95	95	55	40	78	20.0	10.5
10	91	88	74	67	61	66	86	85	91	61	30	77	17.9	10.2
11	95	82	60	47	79	87	88	89	95	47	48	78	20.0	9.8
12	92	89	66	40	39	36	50	68	92	36	56	60	20.1	7.0
13	72	74	31	23	30	39	42	57	74	23	51	46	20.2	5.2
14	81	80	47	30	35	54	73	76	81	30	51	60	20.5	5.8
15	87	82	59	52	57	71	79	80	87	52	35	71	19.8	8.3
16	89	83	60	41	36	42	81	80	89	36	53	64	20.5	8.9
17	88	79	59	54	55	53	66	85	88	53	35	67	17.6	9.4
18	95	74	89	74	54	58	68	75	95	54	41	73	17.1	10.8
19	89	77	65	54	54	61	55	57	89	54	35	64	17.9	9.3
20	80	76	68	60	53	61	81	86	86	53	33	71	18.8	9.4
21	86	80	70	58	80	77	86	87	87	58	29	78	17.5	10.5
22	95	82	55	67	67	88	89	90	95	55	40	79	19.2	10.0
23	90	89	73	64	88	83	85	89	90	64	26	83	17.0	10.1
24	93	80	74	75	89	81	80	83	93	74	19	82	17.3	10.4
25	81	77	68	51	53	69	82	85	85	51	34	71	20.0	10.6
26	95	88	67	57	72	72	81	85	95	57	38	77	18.7	9.7
27	90	83	67	87	73	83	81	84	90	67	23	81	16.9	11.5
28	95	94	92	85	82	82	86	87	95	82	13	88	14.4	10.9
29	95	93	64	55	53	56	62	66	95	53	42	68	18.2	10.7
30	84	80	72	67	65	65	70	82	84	65	19	73	17.4	11.1
31	90	85	83	65	58	57	63	66	90	57	33	71	17.0	10.5
Máx.a	95	94	92	87	89	88	89	95	95				20.5	
Mín.a	72	67	31	23	30	36	42	57		23				4.9
Oscil.	23	27	61	64	59	52	47	38			72			
Med.	89	82	65	56	61	67	76	80				72		

Días	VIENTO Dirección y velocidad en metros por segundo, y kilómetros en 24 horas.											LLUVIA	
	6h	8h	10h	12h	14h	16h	18h	20h	Máxima	Media	Kilómetros en 24 horas	mm.	Duración
1	WNW 0.3	NNE 0.4	N 1.0	NW 1.0	WNW 3.0	ESE 0.9	ENE 0.3	WNW 0.3	3.0	0.9	80	16.8	2h10m
2	E 0.2	NNW 0.6	NNW 0.4	W 2.6	NW 3.6	W 2.0	SSE 1.3	NNW 0.9	3.6	1.5	95		
3	NNW 0.3	W 0.3	N 1.0	WNW 2.2	WNW 3.9	WNW 2.6	NW 1.7	WSW 2.0	3.9	1.8	148	0.3	
4	SE 0.3	S 0.6	NNW 1.3	NW 4.0	NW 2.7	NW 3.1	NW 2.8	WSW 2.0	4.0	2.1	155		
5	W 0.4	S 0.4	WSW 1.8	NW 3.0	NW 3.5	NW 3.5	NNE 0.5	SE 0.6	3.5	1.7	145		
6	NW 0.3	W 0.4	NNW 1.5	W 2.0	WNW 4.7	WNW 3.7	NW 1.5	W 1.3	4.7	1.9	145		
7	..... 0.0	WNW 0.6	SSE 0.8	NW 0.5	WNW 3.0	SW 2.1	E 0.8	E 0.5	3.0	1.0	70	7.0	2h45m
8	E 1.0	..... 0.0	ENE 2.1	WNW 1.0	NW 4.1	ESE 0.8	NE 0.6	NW 1.3	4.1	1.4	80	3.5	
9	SE 1.3	NE 0.4	NNW 0.6	WSW 1.5	NW 4.2	E 0.6	NNW 0.7	NNW 0.8	4.2	1.3	65	8.4	1h10m
10	SSW 0.2	NNW 0.2	NNE 0.6	NNE 0.9	NW 1.8	NNE 1.3	NNE 0.9	ESE 0.9	1.8	0.9	61	0.8	
11	NE 0.3	NNE 0.6	NW 1.3	W 2.8	NW 2.2	ESE 0.2	..... 0.0	..... 0.0	2.8	0.9	62	28.8	1h55m
12	..... 0.0	NNE 0.5	E 0.6	SW 2.8	S 3.4	SSE 5.0	S 1.4	WSW 0.3	5.0	1.7	113		
13	..... 0.0	N 0.3	S 3.4	SSE 3.9	SSW 4.0	SSE 3.6	SSE 1.3	NE 0.3	4.0	2.1	132		
14	..... 0.0	NNW 0.2	NNE 1.1	SSW 5.5	S 6.0	NW 1.8	NNE 1.9	ENE 0.3	6.0	2.1	130		
15	ESE 0.2	N 0.3	NNW 1.0	W 1.5	WNW 3.4	NE 2.6	NW 0.6	NNW 0.3	3.4	1.2	90	1.4	16m
16	E 0.9	..... 0.0	NE 1.5	S 4.8	S 5.0	ESE 3.8	NNE 1.5	ENE 0.5	5.0	2.3	125		
17	NE 0.3	NW 0.3	WNW 0.8	ENE 1.0	SSE 4.6	SSW 2.8	S 1.1	..... 0.0	4.6	1.4	100	1.0	
18	W 0.6	SSE 4.2	NNE 2.1	NW 1.3	ENE 2.1	S 3.7	E 1.7	SE 0.2	4.2	2.0	115	3.8	
19	WNW 1.8	WNW 1.5	WNW 2.2	SW 1.6	NE 2.0	SE 0.4	E 4.5	NW 1.5	4.5	1.9	130		
20	SE 0.6	NNE 0.5	W 0.6	WNW 1.4	SE 0.8	WNW 2.7	WNW 0.8	NNE 1.2	2.7	1.1	102		
21	..... 0.0	NE 0.3	N 0.5	WNW 1.8	ENE 1.4	NW 1.8	NW 1.1	NNE 0.3	1.8	0.9	64	0.4	
22	W 0.3	..... 0.0	W 1.2	WNW 3.5	W 5.5	SE 0.9	W 0.8	SSW 0.2	5.5	1.5	91	6.2	3h10m
23	SSW 0.3	NE 1.1	NNE 1.6	W 2.1	E 1.0	SW 0.5	W 0.5	..... 0.0	2.1	0.9	51	25.7	3h15m
24	..... 0.0	SW 0.5	N 0.3	S 3.0	N 2.4	WNW 0.7	NW 0.4	WSW 0.2	3.0	0.9	52	17.2	1h40m
25	..... 0.0	NW 0.3	W 0.8	ESE 1.5	W 1.6	WNW 0.8	NNW 1.0	..... 0.0	1.6	0.8	74		
26	S 0.3	NNE 0.6	N 0.5	W 2.0	WNW 3.0	WNW 2.8	NNW 0.5	W 0.5	3.0	1.3	87		
27	..... 0.0	..... 0.0	NW 0.7	W 3.2	NW 1.4	NNW 1.3	NW 1.9	N 0.3	3.2	1.1	71	5.3	2h10m
28	W 0.3	ENE 0.2	ENE 0.2	S 0.2	N 0.9	NNE 0.5	E 0.2	E 0.2	0.9	0.3	34	12.8	
29	SSW 1.0	NNW 0.2	S 1.7	S 4.4	SW 5.0	S 1.5	S 3.2	S 1.0	5.0	2.2	140	0.1	
30	NW 0.2	NNE 0.5	S 1.6	SW 2.8	ENE 2.3	SE 1.5	SE 2.1	ENE 0.6	2.8	1.5	106		
31	NNW 0.3	..... 0.0	NW 0.9	SSE 1.6	E 3.5	WSW 1.2	WSW 0.9	NNW 0.7	3.5	1.1	74		
Med.	0.4	0.5	1.2	2.3	3.1	2.0	1.2	0.6		1.4	96		

DIRECCION DE LAS NUBES Y ESTADO DEL CIELO

Días	MADRUGADA					MAÑANA					TARDE					NOCHE					SIMBOLOS Y ADVERTENCIAS
	Nubes superiores		Nubes inferiores		P. C.	Nubes superiores		Nubes inferiores		P. C.	Nubes superiores		Nubes inferiores		P. C.	Nubes superiores		Nubes inferiores		P. C.	
1	Ci. Ci-cu.	....	St-cu. Cu.	N	9	Ci. A-cu.	W ENE	Cu.	ENE	6	Ci. A-st.	....	Nb. Cu.	WNW ENE	10	.....	....	Nb. Cu.	....	10	⊏⊘, ●
2	Ci.	....	St-cu. Cu.	N	5	.....	....	Nb. Cu.	N NE	8	Ci.	....	Nb. Cu.	W NW	9	.....	...	Nb. Cu.	....	10	≡°, ●°
3	Ci. A-cu.	....	Cu. Nb.	N	9	Ci. Ci-st.	W	Cu.	E	9	Ci. Ci-st.	....	Nb. Cu.	W E	10	.....	....	St-cu. Cu.	....	10	●
4	Ci. Ci-st.	S	Cu.	....	9	Ci.	....	St-cu. Cu.	N	10	A-cu.	....	Nb. Cu.	NNW N	9	Ci.	....	Cu.	....	4	⊕°
5	Ci.	....	Cu.	....	2	Ci. Ci-cu.	.... NE	Cu.	NW	3	Ci.	....	Cu.	WNW	0	Ci.	....	Cu.	....	0	
6	Ci. A-cu.	....	Cu.	N	2	Ci-cu. A-cu.	N	Cu. St-cu.	NNW	5	Ci.	....	Cu.	E NW	4	.....	...	St-cu. Cu.	....	8	≡
7	Ci-cu. A-cu.	NE	Cu. St-cu.	ENE	5	.....	....	Cu.	ENE	8	.....	....	Nb. Cu.	E ESE	9	.....	....	Nb. Cu.	....	8	≡ alta, ●
8	A-cu.	....	Cu. St-cu.	NE	3	Ci.	....	Cu.	E	6	Ci. A-cu.	....	Nb. Cu.	N	10	.....	....	Nb. Cu.	....	10	≡, ●
9	A-cu.	....	Cu. St-cu.	NE	8	A-cu.	NW	Nb. Cu.	E NE	8	A-st.	....	Nb. Cu.	W N	10	.....	...	Nb. Cu.	....	10	●, ⊏⊘, ⊘
10	Ci. A-cu.	....	Cu. Nb.	SE	7	A cu.	N	Nb. Cu.	S E	7	A-cu.	NW	Nb. Cu.	N NE	9	A-cu.	....	Nb. Cu.	....	7	≡, ●
11	Ci. A-cu.	NNE	Cu.	....	2	.....	....	Cu.	E	5	A-cu. A-st.	....	Nb. Cu.	E NW	9	A-cu.	....	Cu.	....	1	≡, ●
12	Ci. A-cu.	....	Cu.	....	0	.....	....	Cu.	NE	0	Ci. A-cu.	.. NE	Cu.	E	3	Ci.	....	Cu.	....	0	≡
13	Ci. Ci-st.	...	Cu.	....	8	Ci. Ci-st.	NW	Cu.	....	6	Ci. Ci-st.	W	Cu.	....	9	Ci. Ci-st.	....	Cu.	....	1	≡
14	Ci. Ci-st.	....	Cu.	....	3	Ci.	W	Cu.	ESE	1	Ci.	....	Cu. Cu-Nb.	E	4	Ci-st. A-cu.	...	Nb. Cu.	....	4	≡
15	Ci. Ci-st.	....	Cu. St-cu.	S	7	Ci.	S	Cu.	ENE	7	Ci.	....	Nb. Cu.	S ENE	9	Ci. Ci-st.	...	Nb. Cu.	....	5	≡, ●
16	Ci. Ci-st.	S	Cu.	....	3	Ci.	SSW	Cu.	NNE	4	Ci.	....	Cu.	E	1	Ci.	....	Cu. St.	....	6	≡°
17	Ci. A-cu.	W SE	Cu.	SE	8	Ci. Ci-st.	W	Nb. Cu.	E SE	10	Ci. A-cu.	WNW WSW	Nb. Cu.	E	9	.....	....	Nb. Cu.	....	10	≡, ⊕°, ●
18	A-st.	....	Nb. Cu.	ESE	10	A-st.	....	Nb. Cu.	E	10	Ci. A-cu.	NW SE	Cu.	E	9	Ci. A-cu.	....	St-cu. Cu.	....	6	●, ⊕°
19	Ci. A-cu.	.... E	Cu. St-cu.	E	8	Ci.	W	Cu.	E	8	A-cu.	ESE	Nb. Cu.	E	7	.....	....	St-cu. Cu.	....	4	●°, ⌒°, ⊘
20	A-cu.	....	Cu.	SE	4	Ci. A-cu.	W	St-cu. Nb.	SE ESE	10	Ci. A-cu.	W	Nb. Cu.	S ESE	9	A-cu.	....	Nb. Cu.	....	8	⊘
21	Ci. A-cu.	W NW	Nb. Cu.	....	7	Ci.	....	Nb. Cu.	S SE	10	Ci. A-cu.	.... ESE	Nb. Cu.	NNW E	8	.. ....	....	Nb. Cu	. ..	10	●
22	Ci. A-cu.	WSW S	Cu. St.	SW	8	Ci. Ci-st.	WSW	Nb. Cu.	SW S	9	A-st.	...	Nb. Cu.	W ...	10	A-st.	...	Nb. Cu.	....	10	≡, ⊕°, ●, T
23	A-cu.	NW	St-cu. Cu.	....	10	A-cu.	NW	Nb. Cu.	N	9	Ci-st. A-st.	....	Nb. Cu.	....	10	A-cu. A-st.	....	Nb. Cu.	....	8	●
24	A-cu.	NNE	Cu. Nb.	E	10	A-cu.	ENE	Nb. Cu.	E WSW	10	Ci. A-cu.	.... NE	Nb. Cu.	E ESE	9	Ci. A-cu.	..	St-cu. Cu.	....	9	≡, ●²
25	Ci. Ci-st.	....	Nb. Cu.	SE	10	Ci. Ci-st.	SW	Nb. Cu.	SE	10	Ci. A-cu.	SW	Cu. Nb.	E	9	.....	....	Nb. Cu.	....	7	
26	Ci. Ci-st.	S	Cu.	....	7	Ci. Ci-st.	S	Nb. Cu.	N	8	Ci-st.	....	Cu.	E W	10	A-cu.	....	St-cu. Nb.	....	10	≡², ●°
27	Ci. A-cu.	SW	Cu. St.	S	6	Ci.	S	Cu. Nb.	S	9	Ci.	....	Nb. Cu.	W NW	10	Ci-st. A-cu.	..	St-cu. Cu.	....	7	●
28	.....	....	Nb.	N	10	.....	....	Nb. Cu.	S	10	A-cu. A-st.	....	Nb. Cu.	E NNE	10	A-cu. A-st.	....	Nb. Cu.	....	10	●
29	Ci. A-cu.	....	Cu. Nb.	E	5	A-cu.	....	Cu.	ESE	9	.....	....	Cu.	E	7	Ci. Ci-st.	...	Cu.	..	4	●
30	.....	....	Nb. Cu.	S	10	. .....	....	Nb. Cu.	ESE	10	A-cu.	E	Cu. Nb.	E	8	.....	....	Nb. Cu.	....	6	●°
31	Ci. A-cu.	....	Nb. Cu.	ESE	9	A-cu. A-st.	ESE	St-cu. Nb.	ESE	10	.....	....	Nb. Cu.	SE E	9	Ci.	....	St-cu. Cu.	....	6	●°
					6					8					8						

RESUMEN DEL AÑO DE 1928

RESUMEN DE 1928

BAROMETRO

Promedios bihorarios de cada mes y del año.

HORAS	Enero	Febrero	Marzo	Abril	Mayo	Junio	Julio	Agosto	Sepbre.	Octubre	Noviembre	Diciembre	AÑO
6	559.6	559.9	599.9	559.7	560.3	559.9	560.5	560.8	560.5	560.4	560.2	559.8	560.1
8	560.5	560.6	560.8	560.5	561.0	560.5	561.1	561.5	561.3	561.1	561.0	560.6	560.9
10	560.5	560.7	561.0	560.5	561.1	560.7	561.1	561.6	561.3	561.0	560.9	560.6	560.9
12	559.5	559.9	560.1	559.8	560.4	560.1	560.7	561.0	560.4	560.1	559.8	559.7	560.1
14	558.4	558.9	559.1	558.8	559.4	559.1	559.9	560.0	559.3	559.0	558.7	558.7	559.1
16	558.2	558.5	558.5	558.2	558.9	558.6	559.4	559.5	558.9	558.6	558.5	558.5	558.7
18	558.8	559.0	559.0	558.7	559.5	559.1	559.8	560.0	559.4	559.1	559.1	559.0	559.2
20	559.7	559.9	560.0	559.7	560.4	560.0	560.7	560.9	560.4	560.2	560.0	559.9	560.2
Medias....	559.4	559.7	559.8	559.5	560.1	559.8	560.4	560.7	560.2	559.9	559.8	559.6	559.9
Máximas.....	561.4	561.9	562.1	561.4	562.4	561.4	562.2	562.3	562.8	562.0	562.0	561.4	562.8
Fecha corresp.	Varias.	26 y 28	23	16 y 17	7	10 y 30	25	15 y 31	1	1	6	18	1.° sepbre.
Mínimas..	557.1	557.4	557.6	556.9	556.8	557.5	558.7	558.4	557.6	557.4	557.6	558.0	556.8
Fecha corresp.	30 y 31	6	16	29	4	2 y 24	30	26	7 y 14	29	Varias.	Varias.	4 mayo.

TEMPERATURA A LA SOMBRA

Promedios bihorarios de cada mes y del año.

HORAS	Enero	Febrero	Marzo	Abril	Mayo	Junio	Julio	Agosto	Sepbre.	Octubre	Noviembre	Diciembre	AÑO
6	8.6	10.8	10.6	11.4	11.1	10.6	10.4	10.2	10.1	10.1	11.0	9.6	10.4
8	9.6	12.1	12.0	13.2	13.0	12.4	12.2	11.9	12.3	12.7	12.8	11.3	12.1
10	14.8	15.8	15.2	16.1	15.6	14.9	14.8	15.0	15.5	16.1	15.8	15.1	15.4
12	18.8	18.5	17.8	17.9	17.4	16.7	16.4	16.9	17.4	17.5	17.6	17.3	17.5
14	19.4	19.0	17.8	17.8	18.0	17.5	17.2	17.1	17.9	17.4	16.4	17.1	17.7
16	18.0	17.5	16.7	16.9	17.6	17.1	17.0	17.1	17.0	17.0	16.1	16.0	17.0
18	15.3	15.7	14.9	15.1	15.3	15.1	14.9	14.6	14.8	14.9	14.3	14.1	14.9
20	13.4	14.1	13.4	14.1	13.9	13.4	13.3	12.8	13.3	13.6	13.4	12.8	13.5
Medias....	14.7	15.4	14.8	15.3	15.2	14.7	14.5	14.4	14.8	14.9	14.7	14.2	14.8
Máximas.....	22.6	23.3	23.0	21.5	22.5	20.0	21.7	19.6	21.0	20.5	20.5	20.1	23.3
Fecha corresp.	21	17	6	9	4	24	30	14 y 18	9	31	25	14	17 febrero
Mínimas.....	5.6	8.2	8.0	9.5	9.6	8.0	6.7	7.5	7.4	6.9	9.0	5.6	5.6
Fecha corresp.	5	19	7	14	9	29	27	18	23	1	8	13	5 enero 13 dibre.

TENSION DEL VAPOR DE AGUA

Promedios bihorarios de cada mes y del año.

HORAS	Enero	Febrero	Marzo	Abril	Mayo	Junio	Julio	Agosto	Sepbre.	Octubre	Noviembre	Diciembre	AÑO
6	7.05	7.90	8.43	8.56	8.68	8.11	7.76	7.49	7.55	7.81	8.81	7.96	8.01
8	7.28	8.08	8.65	8.72	8.89	8.24	7.95	7.65	7.68	8.01	9.10	8.21	8.21
10	7.44	8.08	8.52	8.58	8.48	8.03	7.56	7.25	7.57	7.80	9.07	8.26	8.05
12	6.37	7.88	8.26	8.34	8.33	7.86	7.55	7.18	7.46	7.97	9.07	8.15	7.87
14	7.55	8.34	8.85	8.87	8.37	7.60	7.65	7.20	7.72	8.07	9.55	8.68	8.20
16	8.57	8.64	9.45	9.24	8.77	7.95	7.77	7.27	7.91	8.25	9.49	8.90	8.52
18	9.01	8.82	9.64	9.49	8.86	8.09	7.71	7.64	7.63	8.29	9.63	8.99	8.65
20	8.73	8.68	9.32	9.32	8.81	8.03	7.85	7.84	7.84	8.46	9.55	8.87	8.61
Medias.....	7.75	8.30	8.89	8.89	8.65	7.99	7.73	7.44	7.67	8.08	9.28	8.50	8.26
Máximas.....	10.44	10.84	11.24	11.80	11.35	10.23	9.78	9.48	10.49	10.54	10.99	11.01	11.80
Fecha corresp.	30	6	2	13	4	2	29	13	14	28	30	24	13 abril
Mínimas.....	2.69	4.84	4.56	6.10	6.54	4.87	5.71	5.07	5.60	5.53	6.39	3.94	2.69
Fecha corresp.	16	17	6	14	11	23	27	18	30	4	22	13	16 enero

HUMEDAD RELATIVA

Promedios bihorarios de cada mes y del año.

HORAS	Enero	Febrero	Marzo	Abril	Mayo	Junio	Julio	Agosto	Sepbre.	Octubre	Noviembre	Diciembre	AÑO
6	84	82	88	85	88	85	83	81	82	84	90	89	85
8	81	76	82	78	80	77	75	74	72	73	82	82	78
10	60	61	67	63	65	64	61	58	58	57	69	65	62
12	40	51	55	55	57	56	55	51	51	54	61	56	54
14	46	52	60	60	55	51	53	50	51	55	70	61	55
16	57	60	68	66	59	55	54	51	55	58	71	67	60
18	70	67	77	74	69	63	61	62	61	66	79	76	69
20	76	73	81	78	75	70	69	71	69	73	83	80	75
Medias....	64	65	72	70	68	65	64	62	62	65	76	72	67
Máximas.....	94	95	96	95	94	93	93	93	92	95	95	95	96
Fecha corresp.	30	Varias.	18	4 y 8	7	16	7	5	30	31	20 y 21	Varias.	18 marzo
Mínimas.....	16	27	22	36	43	30	39	33	37	39	43	23	16
Fecha corresp.	16	17	6	14	21	23	30 y 31	18	22	4	24	13	16 enero

RESUMEN DE 1928

VELOCIDAD DEL VIENTO PRESCINDIENDO DE SU DIRECCION

Promedios bihorarios de cada mes y del año.

HORAS	Enero	Febrero	Marzo	Abril	Mayo	Junio	Julio	Agosto	Sepbre.	Octubre	Noviembre	Diciembre	AÑO
6	0.3	0.7	0.4	0.4	0.3	0.4	1.4	0.9	0.4	0.5	0.3	0.4	0.5
8	0.6	0.8	0.7	1.0	0.6	0.8	2.1	1.7	1.1	1.4	0.7	0.5	1.0
10	1.2	1.9	1.4	2.0	2.1	2.8	3.7	3.3	2.5	2.6	1.2	1.2	2.2
12	2.8	2.6	2.3	3.0	3.1	3.3	4.1	4.6	3.5	3.4	2.0	2.3	3.1
14	3.9	3.7	2.7	3.4	3.1	4.0	4.2	4.7	4.5	4.4	2.3	3.1	3.7
16	3.2	3.1	2.4	2.6	2.9	3.6	3.7	4.1	3.8	3.3	1.9	2.0	3.0
18	1.6	2.2	1.1	1.2	1.9	2.4	2.9	2.4	3.0	2.3	1.2	1.2	2.0
20	0.9	1.2	0.6	0.8	1.2	1.8	2.1	1.2	2.0	1.2	0.8	0.6	1.2
Medias....	1.8	2.0	1.5	1.8	1.9	2.4	3.0	2.9	2.6	2.4	1.3	1.4	2.1
Máximas.....	6.0	9.0	7.0	13.4	7.3	9.7	7.5	10.0	11.3	9.2	6.0	6.0	13.4
Fecha corresp.	16 y 31	2	25	21	18	29	31	21	28	9	24	14	21 abril
Mínimas.....	0.0	0.0	0.0	0.0	0.0	0.0	0.0	0.0	0.0	0.0	0.0	0.0	0.0
Fecha corresp.	Varias	Varias	Varias	Varias	Varias	Varias	Varias	Varias	Varias	Varias	Varias	Varias	Varias

PLUVIOMETRO					TEMPERATURAS ABSOLUTAS			
MESES	Número de días de lluvia	Lluvia máxima en 24 horas. mm.	Fecha	Lluvia total. mm.	Máxima	Fecha	Mínima	Fecha
Enero.....	11	28.2	2	51.2	23.0	21	4.5	10
Febrero.....	12	25.6	29	74.8	23.3	17	8.0	18
Marzo....	19	24.8	11	84.4	23.1	6	7.6	7
Abril.....	17	17.9	4	72.7	22.2	29	9.0	15
Mayo.....	20	15.4	26	96.9	23.2	4	8.9	9
Junio.....	19	8.4	16	37.8	20.5	24	7.4	29
Julio.....	21	25.6	10	57.4	22.4	30	6.5	27
Agosto.....	18	7.6	3	39.3	21.0	14	7.3	18
Septiembre.....	13	7.9	24	33.9	22.0	9	7.0	22
Octubre.....	15	10.7	14	32.4	20.7	31	5.9	1
Noviembre.....	26	42.6	4	217.5	21.2	25	8.3	8
Diciembre.....	17	28.8	11	139.5	20.5	14 y 16	4.9	6
AÑO.....	208	42.6	4 Novbre.	937.8	23.3	17 Febrero	4.5	10 Enero

RESUMEN DE 1928

NUMERO DE VECES QUE HA REINADO CADA VIENTO EN LAS HORAS DE OBSERVACION

MESES	CALMA	N	NNE	NE	ENE	E	ESE	SE	SSE	S	SSW	SW	WSW	W	WNW	NW	NNW
Enero	13	23	21	15	3	19	12	14	7	7	6	6	1	16	12	49	24
Febrero	8	17	11	14	10	28	12	19	8	18	13	14	7	11	7	25	10
Marzo	18	18	20	18	14	16	9	6	10	6	6	4	6	9	18	47	23
Abril	14	20	14	23	12	12	9	15	7	21	16	11	5	10	9	26	16
Mayo	35	11	11	16	10	15	10	10	13	42	21	24	0	12	2	10	6
Junio	23	7	8	8	8	14	10	13	11	47	29	20	5	10	8	14	5
Julio	13	5	5	11	4	14	9	10	14	60	32	33	10	14	4	6	4
Agosto	9	15	6	10	10	6	8	20	18	64	31	15	8	6	6	14	2
Septiembre	15	9	11	9	10	7	8	22	24	33	26	21	3	6	12	17	7
Octubre	14	18	12	14	6	13	10	19	14	44	17	19	7	6	5	16	14
Noviembre	12	27	19	15	11	15	8	5	2	8	7	11	6	24	24	34	12
Diciembre	18	10	19	10	11	13	7	10	9	19	7	7	8	23	25	32	20
AÑO	192	180	157	163	109	172	112	163	137	369	211	185	66	147	132	290	143

VELOCIDAD DEL VIENTO EN KILOMETROS

MESES	MEDIA	MAXIMA	FECHA	MINIMA	FECHA
Enero	129	181	19	84	23
Febrero	148	242	15	72	27
Marzo	100	228	25	57	12
Abril	122	235	21	35	5 y 7
Mayo	127	205	17	55	2
Junio	172	345	30	78	8
Julio	233	460	16	78	11
Agosto	207	310	21	102	4
Septiembre	197	332	20	80	24
Octubre	165	265	10 y 19	45	14
Noviembre	90	190	24	45	19
Diciembre	96	155	4	34	28
AÑO	149	460	16 julio	34	28 dicbre.

ANALES DEL OBSERVATORIO NACIONAL DE SAN BARTOLOME

EN LOS ANDES COLOMBIANOS

OBSERVACIONES METEOROLOGICAS DE 1927

LIBRARY
DEC 18 1929
WEATHER BUREAU

DIRECCION (address).

Observatorio Nacional de San Bartolomé — Bogotá

C/hd 200
A0 2n

BOGOTA — IMPRENTA NACIONAL — 1929

ANALES DEL OBSERVATORIO NACIONAL DE SAN BARTOLOME

EN LOS ANDES COLOMBIANOS

OBSERVACIONES METEOROLOGICAS DE 1928

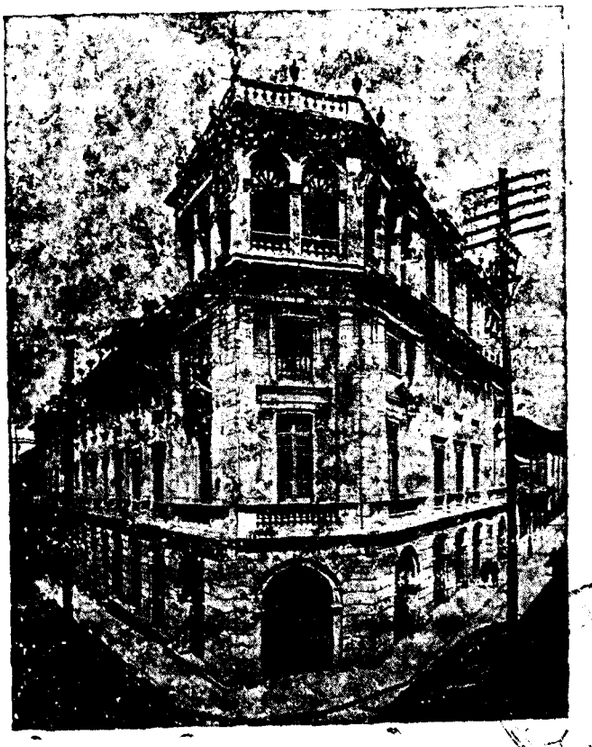

C/hd2ro
A0-an

DIRECCION (address).

Observatorio Nacional de San Bartolomé—Bogotá.

IMPRENTA NACIONAL—1930