LIBRARY
WEATHER BUREAU
No.
23245

MINISTÈRE DE L'INSTRUCTION PUBLIQUE.

ANNALES

DU

BUREAU CENTRAL MÉTÉOROLOGIQUE

DE FRANCE,

PUBLIÉES

PAR E. MASCART,

DIRECTEUR DU BUREAU CENTRAL MÉTÉOROLOGIQUE.

ANNÉE 1899.

III.

PLUIES EN FRANCE.

LIBRARY,
NOV 14 1902
ach.
Weather Bureau.

QC
989
.F8
A56
année
1899
pt.3

PARIS,
GAUTHIER-VILLARS, IMPRIMEUR-LIBRAIRE,
Quai des Grands-Augustins, 55.

1901

LIBRARY
N.O.A.A
U S Dept of Commerce

National Oceanic and Atmospheric Administration

Environmental Data Rescue Program

ERRATA NOTICE

One or more conditions of the original document may affect the quality of the image, such as:

Discolored pages
Faded or light ink
Binding intrudes into the text

This document has been imaged through the NOAA Environmental Data Rescue Program. To view the original document, please contact the NOAA Central Library in Silver Spring, MD at (301) 713-2607 x124 or www.reference@nodc.noaa.gov.

Information Manufacturing Corporation
Imaging Subcontractor
Rocket Center, West Virginia
September 14, 1999

13

9

75
A81

ANNALES

DU

BUREAU CENTRAL MÉTÉOROLOGIQUE

DE FRANCE.

PLUIES EN FRANCE.

ΑΕΙ Ο ΘΕΟΣ ΤΕΩΜΕΤΡΕΙ

INTRODUCTION.

La forme réduite, du moins quant au nombre des observations publiées en détail, adoptée depuis 1897, est restée la même.

Le nombre des stations dont nous donnons les résultats, 2022, ne s'est pas modifié sensiblement. Le nombre total est, en réalité, un peu plus élevé et atteint 2058; il se trouve réduit par les suppressions que nécessitent trop souvent des observations évidemment défectueuses.

Le Tableau suivant, dressé d'après le Résumé final, indique la répartition de ces stations par bassins pendant les années 1898 et 1899.

TABLEAU I. — NOMBRE DES STATIONS PAR BASSINS.

	Stations.	
	1898.	1899.
Versant de la mer du Nord.		
Bassins du Rhin, de la Meurthe et de la Moselle	72	69
Bassins de la Meuse, de la Chiers et de la Sambre	53	55
Bassins de l'Escaut, de la Lys, de l'Yser et de l'Aâ	38	37
Versant de la Manche.		
Bassins de la Canche, de la Somme, de la Béthune, etc	48	47
Bassin de la Seine :		
Bassin de l'Yonne	72	70
» de la Seine supérieure	59	61
» de la Seine, entre Montereau et le confluent de l'Oise	47	46
» de la Marne	49	47
» de l'Aisne	26	26
A reporter	464	458

	Stations. 1898.	1899.
Report	464	458
Bassin de l'Oise	36	34
» du Loing	18	18
» de l'Eure	19	18
» de la Seine inférieure, au-dessous du confluent de l'Oise	38	37
Bassins entre la Seine et la pointe de Bretagne :		
Bassins de la Touque, de la Dive, de l'Orne, de la Vire et de la Douve	41	40
Bassins entre le cap de la Hague et la pointe de Bretagne	44	41
Versant de l'Océan.		
Petits bassins du sud de la Bretagne	32	35
Bassin de la Vilaine	40	41
Bassin de la Loire :		
Bassin de la Loire supérieure	53	46
» de l'Allier	44	40
» du Cher	54	54
» de l'Indre	17	16
» de la Creuse	23	24
» de la Vienne	35	33
» de la Loire, du Bec-d'Allier à Angers	70	67
» du Loir	29	29
» de la Sarthe	31	33
» de la Mayenne	27	27
» de la Loire inférieure (rive droite)	13	13
» de la Loire inférieure (rive gauche); bassin de la Sèvre nantaise	36	33
Bassins entre la Loire et la Gironde :		
Bassins de la Vie, du Lay et de la Sèvre niortaise	49	46
Bassin de la Charente	29	28
Bassin de la Gironde :		
Bassin de la Dordogne	62	54
» du Lot	43	43
Bassins du Tarn et de l'Aveyron	44	45
Bassin de la Garonne, cours supérieur, et affluents des Pyrénées	18	45
» de la Garonne au-dessous de Toulouse, bassins du Gers et de la Baïse, bassin de la Gironde	58	62
Bassins entre la Gironde et les Pyrénées :		
Petits bassins entre la Gironde et l'Adour	17	18
Bassin de l'Adour	36	35
Versant de la Méditerranée.		
Bassins entre les Pyrénées et le Rhône :		
Bassins du Tech, de la Tet et de l'Agly	53	51
Bassin de la Sègre	3	3
A reporter	1576	1567

	Stations.	
	1898.	1899.
Report	1576	1567
Bassin de l'Aude	35	35
Bassins de l'Orb, de l'Hérault, du Lez et du Vidourle	37	38
Bassin du Rhône :		
Bassin de la Saône supérieure	69	70
» de la Saône inférieure, au-dessous du confluent du Doubs	25	24
» du Doubs	22	21
» du Rhône proprement dit, cours moyen	58	62
» de l'Isère	35	33
» de la Durance	32	32
Bassins de l'Ardèche, de la Cèze et du Gard; petits bassins de la rive droite du Rhône	31	32
Bassin du Rhône proprement dit, cours inférieur (rive gauche)	39	34
Région de Nice :		
Petits bassins entre le Rhône et les Alpes	51	53
Corse	22	21
Total	2032	2022

Une modification importante du nombre des stations doit être signalée dans le bassin de la Garonne, cours supérieur, où 27 pluviomètres nouveaux ont fonctionné en 1899. Cet accroissement notable, et d'autant plus précieux qu'il porte sur deux départements, la Haute-Garonne et l'Ariège, jusqu'alors assez pauvrement pourvus, est entièrement dû au Service des Eaux et Forêts qui, en créant dans cette région plus de 30 postes pluviométriques, a fait disparaître une lacune que nous avions souvent déplorée.

Mais des vides regrettables subsistent encore dans le réseau de nos stations. Pour les mettre en évidence d'une façon plus nette qu'il n'a été fait jusqu'ici, nous ajouterons cette année au Tableau qui précède un second Tableau donnant, avec la répartition de pluviomètres par départements, la densité moyenne de cette répartition dans chacun d'eux. Ces densités sont données par la troisième colonne, la première indiquant les surfaces exprimées en myriamètres carrés d'après les nombres de l'*Annuaire du Bureau des Longitudes*.

Tableau II. — Nombre de stations par départements en 1899.

Départements.	Surface en myriam. carrés.	Nombre des Pluv.	Densité.	Départements.	Surface en myriam. carrés.	Nombre des Pluv.	Densité.	Départements.	Surface en myriam. carrés.	Nombre des Pluv.	Densité.
				Report.....		609		*Report*.....		1360	
Ain.....	58	13	0,22	Finistère.....	67	14	0,21	Nord.....	57	37	0,65
Aisne.....	74	8	0,11	Gard.....	58	46	0,79	Oise.....	59	26	0,44
Allier.....	73	28	0,38	Garonne (Haute-).	63	20	0,32	Orne.....	61	17	0,28
Alpes (Basses-)..	70	12	0,17	Gers.....	63	16	0,25	Pas-de-Calais....	66	17	0,26
Alpes (Hautes-)..	56	11	0,20	Gironde.....	97	42	0,43	Puy-de-Dôme....	79	12	0,15
Alpes-Maritimes..	37	4	0,11	Hérault.....	62	25	0,40	Pyrénées (Basses-)	76	16	0,21
Ardèche.....	55	4	0,07	Ille-et-Vilaine....	67	39	0,58	Pyrénées (Hautes-)	45	14	0,31
Ardennes.....	52	32	0,62	Indre.....	68	8	0,12	Pyrénées-Orient^{es}.	41	53	1,29
Ariège.....	49	26	0,53	Indre-et-Loire ...	61	37	0,61	Rhône.....	28	15	0,54
Aube.....	60	58	0,97	Isère.....	83	10	0,12	Saône (Haute-)...	53	36	0,68
Aude.....	63	38	0,60	Jura.....	50	29	0,58	Saône-et-Loire...	86	9	0,10
Aveyron.....	87	13	0,15	Landes.....	93	8	0,09	Sarthe.....	62	24	0,39
Belfort.....	6	2	0,33	Loir-et-Cher.....	64	21	0,33	Savoie.....	58	28	0,48
Bouches-du-Rhône	51	53	1,04	Loire.....	48	27	0,56	Savoie (Haute-)..	43	21	0,49
Calvados.....	55	31	0,56	Loire (Haute-)....	50	12	0,24	Seine.....	5	13	2,60
Cantal.....	57	29	0,51	Loire-Inférieure..	69	21	0,30	Seine-Inférieure..	60	33	0,55
Charente.....	59	15	0,25	Loiret.....	68	47	0,69	Seine-et-Marne ..	57	9	0,16
Charente-Inf.....	68	12	0,18	Lot.....	52	30	0,58	Seine-et-Oise	56	41	0,73
Cher.....	72	40	0,56	Lot-et-Garonne ..	54	24	0,44	Sèvres (Deux-)...	60	55	0,92
Corrèze.....	59	14	0,24	Lozère.....	52	28	0,54	Somme.....	62	20	0,32
Corse.....	87	22	0,25	Maine-et-Loire...	71	26	0,37	Tarn.....	57	13	0,23
Côte-d'Or.....	88	44	0,50	Manche.....	59	22	0,37	Tarn-et-Garonne.	37	13	0,35
Côtes-du-Nord...	69	21	0,30	Marne.....	82	32	0,39	Var.....	60	11	0,18
Creuse.....	56	14	0,25	Marne (Haute-)..	62	25	0,40	Vaucluse.....	35	19	0,54
Dordogne.....	92	3	0,03	Mayenne.....	52	24	0,46	Vendée.....	67	16	0,24
Doubs.....	52	13	0,25	Meurthe-et-Mos^{elle}.	52	34	0,65	Vienne.....	70	15	0,21
Drôme.....	65	12	0,18	Meuse.....	62	26	0,42	Vienne (Haute-)..	55	22	0,40
Eure.....	60	18	0,30	Morbihan.....	68	29	0,43	Vosges.....	59	53	0,90
Eure-et-Loir.....	59	19	0,32	Nièvre.....	68	29	0,43	Yonne.....	74	40	0,54
A reporter....		609		*A reporter*....		1360		Total des Pluviomètres...		2058	
								Superficie totale.....		5284	
								Densité moyenne.....		0,39	

Les réseaux pluviométriques les plus serrés sont, en dehors du département de la Seine, ceux des Pyrénées-Orientales, des Bouches-du-Rhône, de l'Aube, des Deux-Sèvres, des Vosges, du Gard et de Seine-et-Oise, où la densité moyenne est supérieure à 0,70. Dans quinze départements cette densité est inférieure à 0,20; ce sont : d'abord la Dordogne, l'Ardèche, les Landes, l'Aisne, les Alpes-Maritimes, Saône-et-Loire, l'Indre, l'Isère, avec moins de 0,15 et pour lesquels les observations de pluies sont nettement insuffisantes; puis l'Aveyron, le Puy-de-Dôme, Seine-et-Marne, les Basses-Alpes, la Charente-

Inférieure, la Drôme et le Var, où des lacunes, quoique moins sensibles, existent encore. C'est ainsi que dans le Var, notamment, presque toutes les stations sont groupées sur la côte et que deux ou trois seulement existent à l'intérieur du département.

En Seine-et-Marne, la Commission météorologique, réorganisée dans le courant de l'année 1900, a créé, depuis lors, de nombreuses stations. Le vide regrettable que nous avons encore à signaler cette année ne se retrouvera donc plus dans les années suivantes.

On remarquera que le total des pluviomètres dans le second Tableau, 2058, est plus élevé que le total du premier, 2022. Ce dernier ne comprend en effet que les stations qui figurent dans le Volume et la différence provient de la suppression complète d'un certain nombre d'observations dont les résultats nous paraissent entachés d'erreur.

En dehors des Commissions météorologiques, qui, malgré tous nos efforts, n'ont pu être régulièrement organisées dans quelques départements, et du Service hydrométrique des Ponts et Chaussées, un certain nombre d'observateurs nous transmettent directement leurs observations. Nous mentionnons ici leurs noms, en les remerciant du concours qu'ils veulent bien nous donner : ce sont MM. Bergez à Beauvais, Biez à la Ferté-sous-Jouarre, A. Cheux à Angers, Lambert à Lisieux, Le Briéro à Port-Launay, Courtois à Damazan, Maisonneuve à Vernoux (Ardèche), Marty à Roscoff, Philibert à Barjols, Rouget à La Garde (Var), Rouet à La Châtre, Dr Vidal à Hyères, de Lentilhac à Saint-Jean-d'Ataux, Bérard à Anneyron, Dethan à Biras (Dordogne), Gallois à Époisses, Marius Peyrol à Gréasque, E. Roger à Châteaudun, Béhier à Paramé, Caprais-Favier à Pierrelatte (Drôme), le Petit Séminaire de Saint-Riquier, la Manufacture du Thillot (Vosges), la Société industrielle et agricole de Maine-et-Loire, l'Usine à gaz du Mans, la Chambre de Commerce de Bastia, l'École primaire supérieure de Lorgues, la Poudrerie nationale de Vonges, l'École d'application de Fontainebleau.

On se reportera aux Volumes antérieurs à 1897 pour les détails relatifs à la publication des observations, détails qui sont restés les mêmes depuis l'origine. Le tracé des courbes sur les Cartes mensuelles est toujours fait suivant les mêmes conventions; celles-ci sont indiquées par les légendes. Nous avons dessiné sur les Cartes mensuelles, en dehors des courbes régulières de 50^{mm} en 50^{mm}, et toutes les fois qu'il a été possible de le faire, les courbes de 25^{mm} et de 10^{mm} qui, dans quelques mois très secs, sont nécessaires pour mettre en relief les régions de minima. On trouvera de même, sur la Carte annuelle, la courbe de 500^{mm}.

Considérée dans son ensemble, l'année 1899, moins sèche que l'année précédente, reste encore sensiblement au-dessous de la moyenne pluviométrique. La répartition générale est à peu près la même qu'en 1898, sauf pour le littoral de la Méditerranée, très sec en 1899, et dont les pluies torrentielles de novembre avaient notablement élevé la moyenne en 1898.

Le mois de janvier, seul, est exceptionnellement pluvieux. Le nombre des jours de pluie atteint parfois 25 et la hauteur totale dépasse 200^{mm} dans les régions élevées des Vosges, du Jura, des Alpes, des Cévennes et sur le Plateau central. On a recueilli plus de 300^{mm} sur un grand nombre de points des bassins de l'Ardèche et du Gard, 402^{mm} à Samoëns et 406^{mm} à Lamoura dans le bassin du Rhône moyen. Mais il faut surtout signaler un groupe de pluies extraordinaires qui, sur une portion heureusement peu étendue de la région des Cévennes, a donné, pendant les quatre premiers jours du mois de novembre, plus de 500^{mm}, parfois 600^{mm}, dans quelques stations, le reste du mois étant d'ailleurs complètement sec. A Vialas et à Villefort, pour la seule journée du 2, on a observé plus de 300^{mm}. De telles pluies, que l'on ne peut comparer qu'à celles des régions équatoriales, déterminent nécessairement des inondations désastreuses.

Les mois de février et de mars, ainsi, du reste, que le mois de novembre, en dehors de la région que nous venons d'indiquer, ont été extrêmement secs. Pour les deux premiers, notamment, le total de la pluie est resté inférieur à 10^{mm} en un grand nombre de points. Les Cartes relatives à ces mois (*Pl. I*) sont, à ce titre, assez intéressantes. La courbe de 10^{mm} se trouve encore sur la Carte de novembre et délimite un minimum étendu dans les bassins de la Garonne, du Lot, du Tarn et de l'Aveyron; il a même été possible de tracer la courbe de 5^{mm} dans la région des Pyrénées-Orientales où la pluie, pour ce mois, a été signalée nulle en un grand nombre de stations.

RÉPARTITION

DES PLUIES EN FRANCE

PENDANT L'ANNÉE 1899.

ABRÉVIATIONS.

P. C.	Ponts et Chaussées.
C. M.	Commission météorologique.
E. N.	École normale.
E. Ag.	École d'agriculture
St. Agr.	Station agronomique.
S. Hy.	Service hydraulique.
Sémaph.	Sémaphore.
Ph.	Phare.
h. b.	Hors bois.
s. b.	Sous bois.

OBSERVATIONS DU MOIS DE JANVIER 1899.

STATIONS.	1	2	3	4	5	6	7	8	9	10	11	12	13	14	15	16	17	18	19	20	21	22	23	24	25	26	27	28	29	30	31	TOTAL.
BASSINS DU RHIN, DE LA MEURTHE ET DE LA MOSELLE.																																
Cornimont	4	47	32	8	.	.	.	.	.	.	25	14	17	89	8	18	12	2	.	.	.	.	8	3	1	1	.	.	.	1	.	291
Saulcy-s.-M.	12	13	5	3	1	.	.	.	.	6	.	4	30	6	2	9	13	4	.	.	.	2	2	2	7	.	.	.	.	0	2	123
Épinal	15	17	7	6	1	.	.	.	.	1	4	16	18	2	3	.	12	10	.	.	.	.	9	4	3	.	.	.	.	.	3	131
Provenchères	2	16	.	29	.	2	.	.	.	.	6	4	13	33	3	9	11	14	4	.	.	.	2	.	4	6	.	.	.	.	1	158
Baccarat	.	13	12	2	2	2	.	.	.	.	3	2	12	18	2	4	7	11	5	.	1	.	2	2	2	2	.	.	.	.	1	100
Lunéville	.	12	16	0	3	3	0	.	.	.	3	1	8	13	1	2	5	6	1	0	.	.	2	1	0	4	.	.	.	.	1	81
Nancy (Faculté)	.	31	22	1	1	2	.	.	.	.	6	3	8	2	1	4	3	9	1	.	1	.	3	1	1	1	.	.	.	.	0	102
Rogéville	2	22	12	3	5	1	.	.	.	.	10	4	10	20	.	4	6	7	.	1	.	2	1	1	1	7	0	.	.	.	1	119
Fleury	2	9	3	5	5	3	.	.	.	.	.	5	15	.	.	5	7	3	2	4	2	.	3	3	1	1	.	.	.	.	.	78
BASSINS DE LA MEUSE, DE LA CHIERS ET DE LA SAMBRE.																																
Contrexéville	6	30	8	2	1	.	.	.	.	.	5	10	18	29	3	2	9	6	1	.	.	.	6	3	.	.	.	.	.	.	.	139
Neufchâteau (C. M.)	2	17	19	1	2	0	.	.	.	.	12	6	18	34	0	2	11	11	2	0	.	.	6	2	.	2	.	.	.	2	.	149
Commercy (E. N.)	15	37	8	1	3	.	.	.	.	2	7	29	19	29	5	3	11	17	.	3	.	4	2	4	0	0	.	.	.	0	.	197
Les Kœurs	3	31	11	.	5	3	.	.	.	.	5	6	18	31	.	5	10	10	2	4	.	.	6	2	0	5	.	.	.	1	.	158
Consenvoye	12	3	3	2	0	2	.	.	.	1	2	3	10	15	.	10	10	4	1	0	.	.	6	3	.	.	.	.	.	.	.	86
Hussigny	28	31	26	1	.	.	.	.	.	.	21	8	29	20	6	9	15	18	6	.	4	.	7	.	5	1	.	.	.	.	.	235
Mouzon	5	33	8	1	3	.	.	.	.	.	2	7	15	14	.	5	20	7	1	.	.	.	9	2	.	.	.	.	.	.	.	133
Poix	8	34	15	1	5	2	.	.	.	.	.	9	28	18	.	9	25	10	3	2	3	.	10	2	1	.	.	.	.	.	0	184
Fumay	7	30	12	2	3	.	.	.	.	.	1	14	29	.	23	12	15	9	.	3	.	.	2	5	0	.	.	.	.	.	.	168
Landrecies	6	15	9	2	7	.	.	.	.	.	3	6	11	11	.	.	6	12	7	2	.	.	.	.	.	.	.	.	.	.	.	97
BASSINS DE L'ESCAUT, DE LA LYS, DE L'YSER ET DE L'AA.																																
Cambrai (C. M.)	10	18	7	1	5	.	.	1	.	0	0	8	8	9	.	6	8	5	0	1	3	0	2	5	1	.	.	.	.	.	.	97
Valenciennes	15	9	1	4	.	0	1	.	.	.	4	.	10	.	9	8	5	.	2	0	0	4	2	.	.	.	.	.	0	.	.	73
Douai (C. M.)	15	5	1	1	.	0	2	.	.	.	6	5	8	.	6	4	4	.	2	0	.	1	4	.	.	.	.	.	1	.	.	65
Arras (St. agr.)	23	7	.	1	.	0	1	0	0	0	8	9	15	0	7	9	4	.	3	1	.	1	4	.	.	.	.	.	.	0	.	94
Laventie	7	14	0	0	0	.	0	0	0	1	7	8	13	0	4	3	4	0	2	0	.	0	4	.	.	.	0	0	1	1	0	70
Oye	5	13	1	1	.	.	1	.	.	1	7	7	10	.	6	4	2	.	6	3	.	6	11	3	.	.	.	.	1	.	.	87
BASSINS DE LA CANCHE, DE LA SOMME, DE LA BÉTHUNE, ETC.																																
Nesles	6	3	3	2	.	1	.	.	.	0	.	1	5	2	1	2	12	9	.	2	.	.	.	2	0	.	.	.	.	.	0	52
Amiens (St. agr.)	13	7	0	1	.	0	1	.	0	.	6	10	8	.	4	12	4	0	4	4	2	2	1	2	.	.	.	.	.	.	.	81

STATIONS.	1	2	3	4	5	6	7	8	9	10	11	12	13	14	15	16	17	18	19	20	21	22	23	24	25	26	27	28	29	30	31	TOTAL.
BASSINS DE LA CANCHE, DE LA SOMME, DE LA BÉTHUNE, ETC. (suite).																																
Valhuon	14	14	0	2	.	.	1	.	.	.	9	9	26	1	11	9	9	0	7	3	.	1	4	2	.	.	.	.	1	1	.	124
Boulogne (C. M.)	8	14	2	1	2	.	0	1	.	.	4	6	2	11	.	10	0	4	.	8	5	.	3	3	2	.	.	.	.	.	.	85
Saint-Riquier	6	20	4	1	5	0	0	.	1	.	.	9	10	9	0	6	11	6	0	6	.	.	1	3	1	.	.	.	.	0	0	100
Eu	4	10	3	3	0	.	1	.	.	.	1	10	11	4	2	9	15	10	.	6	.	.	1	5	.	.	.	.	.	.	.	96
Aumale	31	21	8	3	3	7	2	.	.	.	11	20	14	19	11	2	25	.	.	12	.	.	.	2	.	.	.	.	.	.	.	190
Dieppe	15	6	.	1	.	.	.	.	.	.	5	5	3	.	5	3	4	2	.	6	.	.	2	.	.	.	.	.	.	.	.	57
BASSIN DE LA SEINE.																																
Château-Chinon	9	20	4	9	11	1	.	.	.	.	11	12	22	30	34	8	17	2	1	.	.	.	14	3	4	2	0	.	.	5	5	224
Clamecy (P. C.)	9	5	15	.	.	.	.	.	.	.	4	6	8	10	13	3	6	2	.	.	.	.	4	.	.	.	1	.	.	9	.	95
Marigny-le-C	.	6	19	1	2	.	.	.	.	.	8	2	6	11	18	3	5	2	.	.	.	.	.	5	.	2	0	.	.	11	.	101
Châtel-Gérard	5	10	.	1	.	.	.	.	.	2	2	3	10	15	5	1	0	1	.	.	.	2	0	.	2	.	.	.	7	.	1	66
Cravant	9	12	2	0	.	.	.	.	.	3	6	6	3	9	1	3	1	0	.	.	.	2	0	1	0	.	.	.	10	.	.	67
Auxerre (C. M.)	6	7	.	2	.	.	.	.	.	2	5	9	5	12	1	2	0	2	.	.	.	3	.	0	0	0	.	.	10	.	.	65
Tonnerre (C. M.)	14	2	5	2	.	.	.	.	.	4	.	15	2	19	4	4	1	2	1	.	.	3	.	5	.	1	.	.	11	.	0	96
Laroche	4	7	1	2	.	.	.	.	.	.	4	10	6	15	.	4	2	1	.	.	.	2	.	.	.	.	.	.	5	.	.	63
Villeneuve-l'Arch	9	14	1	2	.	.	.	.	.	.	8	7	10	9	3	2	6	3	.	.	.	3	1	.	.	.	0	.	11	.	.	88
Laignes	6	7	12	2	.	.	.	.	.	.	3	6	16	13	13	4	5	5	1	.	.	.	2	1	0	1	.	.	.	9	0	107
Clairvaux	3	16	8	.	5	.	.	.	.	.	3	3	8	13	5	7	8	4	3	.	2	.	2	1	.	.	.	.	.	5	.	96
Troyes (E. N.)	13	19	0	2	0	.	.	.	.	0	4	7	3	14	3	1	1	4	.	1	.	0	0	1	0	0	.	.	0	10	0	83
Barberey	.	8	19	.	.	.	.	.	.	.	2	8	6	4	6	5	5	2	2	.	2	.	1	0	.	.	.	.	.	2	.	72
Valentigny	2	11	13	.	3	.	.	.	.	.	2	3	8	11	3	4	3	3	4	1	1	.	1	1	.	0	.	.	.	11	1	87
Arcis-s.-Aube	26	8	.	.	4	.	.	.	.	2	3	8	4	11	3	3	4	1	2	.	.	4	0	.	.	.	.	.	.	11	.	93
Fay	8	11	11	2	3	0	.	.	.	.	0	7	10	11	8	3	3	3	3	1	.	.	2	0	.	.	.	.	.	3	.	88
Chambon	9	10	2	.	.	.	.	.	.	.	.	12	2	8	7	2	1	3	.	.	0	2	4	0	.	0	.	.	.	1	.	64
Fontainebleau (E. A.)	2	16	7	2	1	0	.	.	.	.	2	2	8	8	7	1	1	3	1	1	0	2	0	.	.	.	.	.	.	9	.	75
Touquin	12	27	11	3	.	.	.	.	.	.	9	7	18	4	5	6	4	.	.	.	.	5	.	.	.	.	.	.	.	.	.	111
Saclay	2	20	2	3	0	.	.	.	.	0	3	7	0	18	0	3	1	2	.	.	.	1	0	.	.	.	.	.	.	7	.	70
Le Perray (St Hub.)	9	15	4	2	0	1	.	.	.	.	4	6	2	17	3	3	2	2	.	.	.	1	.	.	.	.	.	.	1	8	.	80
Versailles (E. N.)	2	.	12	6	1	.	.	.	.	.	.	10	.	16	2	2	0	.	.	.	.	1	.	.	.	.	.	.	.	4	.	58
Paris (B.C.M., cour)	17	20	8	0	1	0	.	.	.	0	0	6	3	16	2	2	3	2	.	.	.	0	0	.	0	.	.	.	.	4	0	83
Langres (M. Raclot)	3	20	16	.	5	1	.	.	.	.	11	5	17	18	6	6	8	5	2	.	0	.	7	1	1	1	.	.	.	9	.	142
Chaumont (E. N.)	8	17	4	2	1	.	.	.	.	5	4	12	15	28	6	5	4	11	.	.	0	6	1	1	0	.	.	.	.	10	4	144
Aillianville	2	25	16	2	5	1	.	0	.	.	14	8	26	44	2	6	11	11	12	0	.	.	9	2	1	3	.	.	.	5	.	204
Demange-aux-Eaux	.	30	31	1	1	8	.	.	.	.	5	5	18	32	.	4	7	12	.	.	9	.	7	.	2	1	.	.	.	.	2	174
Bar-le-Duc (C. M.)	3	26	8	.	10	9	.	.	.	.	6	4	18	20	3	3	10	7	3	2	0	.	5	2	0	3	1	.	.	.	1	144
St-Mard-s.-le-Mt (b)	6	33	7	0	11	3	.	.	.	.	2	5	11	20	0	3	13	9	1	1	0	.	5	2	0	0	0	.	.	.	1	134
Sommesous	19	17	.	.	3	1	.	.	.	1	4	17	19	2	3	11	3	1	.	0	.	5	1	1	0	.	.	.	5	1	1	114
La-Ferté-s.-J. (M. Biez)	14	22	11	1	1	2	.	.	.	.	.	10	7	19	1	5	7	3	.	.	.	.	4	.	.	.	.	.	.	4	0	109
Parc-St-Maur (Obs.)	10	16	.	1	2	.	.	.	.	.	3	6	1	11	3	2	2	0	.	.	.	2	.	.	.	.	.	.	.	5	.	63
Ste-Menehould (P.C.)	35	12	.	11	5	.	.	.	.	2	4	17	26	.	4	10	10	.	1	.	.	5	2	.	0	.	.	.	.	1	.	144
Vouziers	3	17	17	1	6	3	.	.	.	.	1	6	12	14	.	4	8	7	.	.	.	.	4	2	.	.	.	.	.	.	0	104
Faissault	8	18	8	3	10	1	.	.	.	.	.	4	15	21	.	7	14	10	1	0	1	.	3	2	0	.	.	.	.	.	1	127
Reims (C. M.)	8	9	15	7	.	8	.	.	.	.	.	7	9	12	9	2	1	5	.	.	.	9	.	.	3	.	.	.	.	.	2	106
Berry-au-Bac	11	18	13	5	4	5	.	.	.	.	.	6	9	19	2	2	8	8	.	.	1	.	1	2	.	.	.	.	.	.	1	116

STATIONS	1	2	3	4	5	6	7	8	9	10	11	12	13	14	15	16	17	18	19	20	21	22	23	24	25	26	27	28	29	30	31	TOTAL.
BASSIN DE LA SEINE (suite).																																
Hirson	6	21	16	6	2	2	.	.	.	.	.	7	21	18	.	.	19	4	11	5	.	3	.	5	.	.	.	.	.	.	.	146
Laon (P. C.)	8	14	10	2	2	.	.	.	.	.	0	8	16	19	1	1	12	6	0	1	0	1	.	2	0	.	.	.	.	.	0	104
Maignelay	12	14	10	.	1	1	.	0	.	.	0	5	23	.	.	4	6	3	.	2	0	.	.	1	0	.	.	.	.	.	.	83
Beauvais (M. Bergez)	22	10	0	1	2	.	.	.	0	1	12	10	11	.	5	12	3	.	2	1	.	.	0	0	.	.	.	.	.	.	.	91
Senlis	14	27	8	1	2	2	.	.	.	.	0	6	7	14	2	3	4	2	.	1	0	.	.	.	.	.	.	.	.	.	0	92
Pontoise	10	38	2	.	1	1	.	.	.	.	.	12	2	17	4	6	1	4	.	0	.	.	.	.	.	.	.	.	.	2	.	101
Moutiers	4	11	.	1	2	.	.	.	.	.	.	6	2	10	5	.	1	2	1	.	.	.	3	1	1	.	1	.	.	6	.	56
Charny	12	.	.	4	.	.	.	.	.	0	2	12	8	12	3	3	.	2	.	2	.	4	.	0	0	.	.	.	7	.	.	72
Beaune-la-Rolande	8	2	9	.	4	.	.	.	.	.	.	8	5	7	9	.	3	1	1	.	.	0	2	.	.	1	.	.	.	1	.	60
La Loupe	20	29	9	1	3	2	0	0	.	.	2	6	6	7	14	3	10	2	1	1	.	.	1	2	0	.	.	.	.	13	.	131
Dreux	4	13	2	5	0	2	.	.	.	0	1	7	0	15	5	1	1	1	.	.	.	2	1	.	.	.	.	.	.	7	.	67
Saint-André	15	16	10	1	.	.	.	.	.	.	4	13	2	2	5	7	5	.	.	0	.	.	.	.	.	.	.	.	.	2	.	81
Évreux	6	8	8	1	1	3	.	0	.	.	2	4	9	14	4	1	8	9	.	.	.	.	.	.	.	.	.	.	.	.	.	78
Trappes	11	18	5	1	1	1	.	.	.	0	5	6	1	17	3	.	4	2	.	.	.	0	.	.	.	.	.	.	.	6	.	81
Montjavoult	16	26	.	.	.	3	.	.	.	.	.	10	7	.	16	.	6	2	.	.	.	.	.	.	.	.	.	.	.	.	.	86
Gournay (hosp.)	8	26	6	.	1	3	.	0	.	.	1	14	15	16	.	7	15	5	.	5	0	.	1	1	.	.	.	.	.	.	.	123
Rouen (Ile Lacroix) (P.C.)	4	13	7	1	2	2	.	.	.	.	.	16	2	15	0	12	3	3	.	7	.	.	1	.	1	.	.	.	.	.	.	89
Bolbec	21	14	.	1	4	.	2	0	.	1	9	15	7	12	5	10	6	8	.	9	.	0	4	4	.	.	.	.	.	.	.	131
Le Havre (r. des Orm.)	12	13	.	1	.	.	1	.	.	.	4	3	3	14	2	7	5	2	5	5	1	.	3	.	.	.	.	.	.	.	.	80
Brionne	33	21	1	1	4	.	.	.	.	1	.	6	10	21	3	3	16	3	.	1	.	.	.	.	0	.	.	.	.	.	.	123
Rugles	25	4	21	.	.	.	.	1	.	.	3	8	5	18	5	2	6	.	3	.	.	.	.	.	.	.	.	.	.	8	.	108
BASSINS ENTRE LA SEINE ET LA POINTE DE BRETAGNE.																																
Lisieux (C. M.)	10	48	5	1	0	4	.	.	.	0	.	10	8	19	7	3	12	4	0	3	0	0	0	2	.	.	.	.	.	.	.	136
Trouville	5	17	7	.	0	1	.	.	.	.	.	9	4	9	9	3	10	3	0	10	.	.	0	2	1	.	.	.	.	.	.	89
Caen (C. M.)	12	23	2	.	2	3	.	0	.	.	0	5	9	21	5	3	11	1	.	3	0	.	0	5	3	.	.	.	.	.	.	108
Saint-Sever	26	47	10	1	3	3	.	0	.	.	1	11	14	59	13	7	12	5	0	10	1	.	.	3	.	.	.	.	.	.	.	225
Ste-Marie-du-Mont	.	20	.	.	5	.	5	.	.	3	.	12	7	14	4	13	7	6	6	.	.	.	3	.	.	.	.	.	.	.	.	105
Cherbourg	7	29	1	2	3	.	.	1	.	.	5	13	6	15	4	16	5	9	.	12	4	.	2	4	.	.	.	.	.	2	3	140
Saint-Planchers	14	25	17	2	1	1	0	.	.	.	1	10	4	30	5	7	2	3	.	3	0	0	2	3	.	.	.	.	.	.	.	130
Louvigné-du-Dés^t	18	19	4	4	1	.	.	.	.	4	3	13	1	28	5	9	2	4	2	8	.	.	6	.	.	.	.	.	.	2	.	123
Évran (M. Couray)	6	.	19	0	.	1	0	1	.	1	2	6	1	5	1	2	1	1	.	3	1	1	.	8	.	.	.	.	.	.	.	60
Saint-Malo	12	19	2	0	1	0	0	.	.	1	4	5	.	17	1	6	1	3	.	3	0	.	4	3	.	.	.	.	.	.	.	82
Roscoff (M. Marty)	5	7	2	4	5	.	1	.	4	7	13	13	5	16	7	1	1	.	4	1	2	0	0	.	.	.	.	.	2	0	.	99
PETITS BASSINS DU SUD DE LA BRETAGNE; BASSIN DE LA VILAINE.																																
Brest (Obs.)	7	1	1	3	0	.	.	.	4	3	11	6	8	7	3	1	2	.	6	0	2	3	0	.	.	.	.	.	0	.	.	69
Glomel	11	25	2	2	1	.	7	4	3	23	9	20	6	28	6	7	.	1	1	5	4	5	1	.	.	.	.	.	.	.	.	171
Port-Launay (M. Le Briéro)	11	15	1	2	2	.	2	.	.	15	14	19	7	22	4	.	7	3	0	8	3	7	1	0	.	.	.	.	.	.	.	142
Kéroret	13	11	1	1	1	.	1	1	.	4	5	9	2	7	2	4	1	1	1	6	2	6	1	.	.	.	.	.	.	.	.	80
Lorient (P. C.)	13	1	3	.	.	2	1	.	2	7	16	1	2	5	2	1	1	.	2	4	1	3	.	.	.	.	.	.	.	.	.	67
Le Palais (Belle-Ile)	15	8	4	3	1	.	.	.	.	5	7	13	5	2	6	1	1	1	.	3	1	2	3	.	.	.	.	.	.	4	.	85
Rennes (M. Aubry)	10	10	1	0	1	.	.	0	.	2	1	3	0	4	2	3	.	1	1	2	1	1	3	1	.	.	.	.	0	2	.	52
Montauban	8	16	1	.	2	.	2	.	1	3	4	1	2	6	1	4	1	1	1	2	2	2	1	1	.	.	.	.	.	.	.	62

STATIONS.	1	2	3	4	5	6	7	8	9	10	11	12	13	14	15	16	17	18	19	20	21	22	23	24	25	26	27	28	29	30	31	TOTAL.
PETITS BASSINS DU SUD DE LA BRETAGNE; BASSIN DE LA VILAINE (suite).																																
Plélan	18	8	1	0	4	0	1	1	.	4	4	9	3	7	1	4	0	1	1	3	2	.	3	0	0	.	.	.	2	.	.	77
La Guerche	13	11	2	2	1	1	0	.	.	12	5	5	3	3	3	4	.	2	.	3	3	2	2	0	.	.	.	.	1	7	.	85
Pless	17	8	.	.	1	3	1	.	.	5	2	22	4	8	8	1	1	1	.	3	1	2	.	.	.	.	.	.	.	.	6	93
BASSIN DE LA LOIRE.																																
Le Puy (E. N.)	0	0	0	.	.	.	.	.	.	0	3	.	2	.	4	.	2	.	.	.	.	.	14	0	0	0	.	0	0	.	0	24
St-Étienne (C.M.)	0	0	7	0	.	.	.	.	.	27	5	1	4	1	3	.	2	.	.	.	.	.	11	3	.	1	.	.	11	.	0	77
Feurs	.	7	.	.	.	.	.	.	.	.	4	.	3	.	3	.	.	.	.	.	.	.	6	3	1	1	.	.	12	5	.	45
Roanne	1	6	4	.	.	.	.	.	.	.	2	.	2	.	7	.	1	.	.	.	.	12	2	.	.	.	.	.	3	8	.	48
Digoin (P. C.)	.	15	.	.	7	.	.	.	.	.	14	8	2	7	10	2	4	.	.	.	.	.	11	2	.	0	.	.	8	12	2	105
Saint-Eusèbe	4	17	.	.	1	.	.	.	.	2	5	9	5	7	2	.	2	.	.	.	.	.	7	1	.	.	.	.	8	5	1	76
Liernais	9	28	0	1	.	.	.	.	4	.	10	.	5	.	15	4	.	.	.	.	.	.	1	.	1	6	.	.	10	.	8	102
Luzy (P. C.)	7	3	8	13	8	12	6	.	5	3	9	.	2	3	.	10	7	.	.	.	.	5	1	.	.	.	2	.	.	.	3	107
Châtillon-en-B.	8	19	1	2	1	.	.	.	.	.	7	16	7	14	11	.	11	2	.	.	.	.	7	3	1	2	.		3	11	2	127
Mercoire	5	15	6	.	.	.	.	2	10	17	16	2	1	1	1	.	3	.	.	.	.	2	23	11	.	2	2	17	13	.	2	150
Murat	20	40	26	.	.	.	.	.	7	6	12	14	8	.	.	.	.	3	.	.	.	.	.	2	.	3	2	5	8	5	.	161
Ambert	3	12	7	3	9	.	.	.	.	.	2	3	2	.	15	.	.	.	.	.	.	.	14	2	0	1	.	.	5	9	.	87
Puy-de-Dôme (Obs.)	6	15	17	5	26	1	.	.	.	.	5	13	7	13	8	29	3	2	.	.	.	.	6	20	3	4	7	1	1	17	12	217
Clermont (Obs.)	3	16	32	0	0	.	.	.	.	.	1	3	5	2	4	2	2	0	.	.	.	.	5	1	.	1	0	0	1	5	.	83
Vichy	3	4	4	2	2	.	.	.	.	.	1	5	1	.	9	1	.	.	.	.	.	.	14	3	.	2	.	.	.	13	1	64
Franchesse	3	16	.	1	0	.	.	.	.	3	.	5	.	5	3	2	5	.	.	.	.	.	6	.	.	0	.	.	.	10	6	65
Chénérailles	.	2	18	3	1	2	.	.	.	.	3	4	4	4	8	4	3	.	.	.	.	.	1	2	.	.	.	.	.	.	.	60
Cérilly	5	16	9	0	1	.	.	.	.	.	2	7	3	4	11	2	4	.	.	.	.	.	6	.	.	1	.	.	.	3	20	94
Bourges (E. N.)	6	6	.	3	1	.	.	.	.	0	7	7	2	19	6	6	6	.	.	.	.	2	1	3	.	0	.	.	2	2	0	79
Vierzon (Le Briou)	6	20	.	4	.	.	.	.	.	.	7	7	6	17	4	8	.	.	.	.	.	15	1	.	.	.	.	.	6	1	.	101
Salbris	8	11	.	2	.	.	.	.	.	.	.	10	2	4	8	1	.	1	1	1	.	4	4	1	.	.	.	.	.	2	.	59
Épeigné-les-B.	8	20	.	0	1	.	.	.	.	.	1	8	3	5	10	0	8	0	.	2	.	3	7	.	.	.	.	.	.	5	.	81
La Châtre (M. Rouet)	9	26	.	2	.	.	.	.	.	1	7	6	3	9	8	5	3	.	.	.	.	1	.	.	.	2	.	.	3	10	2	98
Châteauroux (P.C.)	8	12	2	1	1	.	.	.	.	1	3	13	4	2	.	10	.	.	.	.	.	.	8	.	.	1	.	.	.	5	4	81
Lignières	20	18	5	.	.	.	.	.	.	.	6	8	1	4	9	.	7	1	.	1	.	3	3	.	.	.	.	.	.	6	.	92
Felletin	8	22	6	1	.	.	.	.	.	8	6	11	7	6	16	2	4	.	.	.	.	.	.	.	.	1	.	.	4	3	20	124
Boussac	3	7	.	.	5	.	.	.	.	.	1	5	4	1	19	.	5	.	.	.	.	31	.	.	.	.	.	.	.	.	.	81
Magnac-Laval	12	12	5	2	1	.	.	.	.	.	4	15	15	6	16	.	4	.	.	.	.	.	10	.	.	0	1	.	.	7	10	121
Saint-Savin	12	16	3	1	0	.	.	.	.	.	5	12	7	2	11	.	3	.	.	.	.	.	11	.	.	.	1	.	.	11	2	97
Abilly	10	7	8	1	.	.	.	.	.	.	0	5	1	3	6	.	6	.	.	.	.	2	7	.	.	.	.	.	.	5	.	61
Eymoutiers	13	28	35	4	.	.	.	.	.	.	10	9	28	18	28	.	13	.	.	.	.	.	3	3	.	.	.	.	3	7	5	207
Limoges (C. M.)	10	24	5	3	3	.	.	.	.	2	7	13	12	9	16	.	5	.	.	.	.	.	7	.	.	0	.	2	4	2	10	133
Chabanais	29	4	5	2	.	.	.	.	.	4	11	23	14	12	4	.	.	.	1	.	.	14	.	.	.	.	1	.	8	4	.	136
Poitiers (P. C.)	10	24	.	.	.	.	.	.	.	.	5	17	4	2	4	2	.	.	.	.	.	3	5	.	.	.	.	.	.	.	12	88
Marçay	4	7	3	3	.	.	.	.	.	.	2	2	4	4	6	0	2	0	.	.	.	.	1	.	.	.	.	.	.	9	.	46
Saint-Satur	11	29	1	0	.	.	.	.	.	.	2	18	3	8	5	.	6	0	.	.	.	.	2	2	.	.	2	.	.	5	.	94
Gien	3	9	1	1	1	.	.	.	.	.	0	4	0	5	9	.	2	0	0	0	.	.	5	0	.	.	.	.	.	4	.	43
Orléans (P. C.)	8	16	2	1	1	.	.	.	.	.	1	9	2	5	12	.	2	1	.	1	.	4	1	0	.	1	.	.	.	7	.	72
Blois (E. N.)	4	10	.	.	.	.	.	.	.	2	.	5	2	1	0	0	.	0	.	.	.	9	.	.	0	.	.	0	.	.	.	33

STATIONS.	1	2	3	4	5	6	7	8	9	10	11	12	13	14	15	16	17	18	19	20	21	22	23	24	25	26	27	28	29	30	31	TOTAL.
BASSIN DE LA LOIRE (suite).																																
Channay	10	3	0	0	.	.	.	.	.	.	4	12	3	1	6	2	3	0	1	1	.	3	1	.	.	.	.	.	.	3	.	53
Angers (Jard. des Plantes)	9	11	0	0	0	0	0	.	0	5	10	5	4	8	1	1	0	0	.	2	.	1	0	.	0	.	.	0	.	6	2	64
Châteaudun (M. Roger)	.	11	8	0	1	.	0	.	.	.	1	5	5	3	3	1	1	.	.	1	0	0	3	0	0	0	.	.	0	8	.	50
Authon-la-Plaine	20	30	11	6	10	2	1	.	.	.	6	7	13	10	7	5	2	1	.	.	.	.	7	.	.	.	.	.	.	8	.	147
Vendôme (P. C.)	10	12	4	.	0	.	.	.	.	.	4	6	3	1	3	5	2	0	.	.	.	0	2	1	.	.	.	.	.	7	.	62
Dissais-s.-C.	16	14	1	1	1	.	.	.	.	.	2	12	4	2	9	.	3	.	.	.	.	2	.	1	.	.	.	.	.	6	.	74
Nogent-le-Rotrou	19	20	11	.	.	3	.	.	.	.	3	6	5	8	7	.	3	1	.	.	.	1	3	2	.	.	.	.	.	9	.	101
Bellême	22	27	12	0	2	5	0	.	.	1	4	9	6	9	8	2	7	1	2	0	1	4	2	.	.	.	.	.	.	2	.	127
Beaumont-s.-S.	16	28	8	1	1	1	1	1	.	1	1	9	5	3	4	.	4	1	1	2	.	1	5	.	.	.	.	.	.	8	.	102
Le Mans (P. C.)	12	25	7	2	.	1	.	.	.	5	3	7	3	4	2	3	.	1	.	2	.	2	1	.	.	.	.	.	.	.	.	80
Ambrières	17	25	11	1	3	1	0	0	.	5	2	11	6	7	7	3	9	3	0	5	2	0	.	4	.	.	.	.	.	10	0	133
Montsûrs	13	17	9	0	1	5	0	0	.	9	2	6	8	5	4	1	5	3	.	4	2	1	.	.	.	.	.	.	.	7	0	101
Grez-en-Bouère	18	6	6	.	0	.	.	0	.	5	3	2	3	3	6	3	6	1	.	3	0	1	0	.	.	.	.	.	2	5	.	74
Pouancé	10	15	10	.	.	.	.	.	.	.	8	4	16	8	4	2	.	1	.	3	1	4	.	.	.	.	.	.	.	.	.	86
Nantes (Obs.)	21	4	.	1	.	.	0	.	3	7	10	14	5	8	4	8	.	0	5	0	2	2	.	.	.	.	.	.	.	3	1	98
Savenay (E. N.)	14	3	.	1	.	1	1	.	4	3	1	4	0	1	0	3	.	.	.	3	.	1	.	.	.	.	.	.	.	1	2	43
Parthenay (E. N.)	35	.	9	9	1	.	.	.	.	.	9	23	10	7	10	.	.	3	.	.	.	9	.	.	.	.	.	.	6	1	.	132
Puy-Notre-Dame	.	.	.	.	.	.	.	.	.	1	5	6	5	2	.	5	4	.	.	.	.	6	.	.	.	.	.	.	.	7	.	42
Gennes	12	10	2	.	.	.	.	.	.	.	0	9	2	4	7	1	2	0	.	.	2	.	6	.	.	.	.	.	.	14	.	72
Champtoceaux	17	15	.	0	1	.	0	.	.	3	3	21	4	6	5	0	2	0	.	3	0	6	.	.	.	.	.	.	2	2	.	81
Les Herbiers	4	1	.	24	12	.	.	.	.	3	8	16	8	8	12	2	10	.	1	5	.	8	4	.	.	.	.	.	.	.	1	117
BASSINS ENTRE LA LOIRE ET LA GIRONDE.																																
Les Sables-d'Olonne	16	7	4	1	1	.	.	0	.	2	4	12	7	2	6	.	0	.	.	1	.	4	0	.	.	.	.	.	.	.	.	67
La Roche-s.-Yon (E.N.)	28	8	8	1	.	.	.	.	.	2	4	31	24	6	21	.	4	3	.	4	.	4	.	.	.	.	.	.	.	.	.	147
Luçon	11	14	2	.	.	.	.	.	.	2	3	20	12	5	8	.	2	.	.	.	.	10	1	.	.	.	.	.	.	.	.	90
Niort	20	10	5	2	1	.	.	.	.	.	4	21	15	2	8	.	2	0	.	.	.	4	7	.	.	.	.	.	.	3	4	108
La Rochelle (P. C.)	8	6	2	.	.	.	.	.	.	2	4	14	7	2	2	.	.	.	.	.	.	8	5	.	.	.	.	.	.	.	.	60
Angoulême (P. C.)	.	3	6	.	.	.	.	.	.	9	21	21	3	19	9	1	.	.	.	.	.	14	.	.	.	.	1	.	9	.	.	115
Barbézieux	19	15	1	0	.	.	.	.	.	12	22	26	2	7	.	6	.	0	.	.	.	.	15	.	.	.	.	.	8	9	.	142
Cognac	8	2	1	.	.	.	.	.	6	20	21	1	9	.	8	.	.	.	.	1	12	.	.	.	.	1	0	6	5	.	0	102
Ruffec	23	6	1	1	.	.	.	.	0	7	19	18	8	15	.	2	.	.	.	.	1	14	.	.	.	.	3	.	3	13	.	133
St-Jean-d'Angely	11	12	5	1	1	1	.	.	.	.	6	17	15	1	5	.	2	.	.	.	.	2	9	.	.	.	.	.	1	2	6	97
Saintes	17	12	5	.	2	.	.	.	.	.	6	24	16	.	.	.	4	.	.	.	.	4	6	.	.	.	.	.	1	2	4	103
Rochefort (Obs.)	15	11	2	3	5	.	.	.	.	3	19	20	7	0	1	1	2	.	.	.	.	16	1	.	.	.	.	.	.	2	.	108
BASSIN DE LA GIRONDE.																																
Ussel (P. C.)	25	38	1	2	.	.	.	.	.	.	8	50	50	45	10	7	2	.	.	.	.	.	4	.	.	.	.	2	4	2	7	257
Aurillac (P. C.)	.	34	25	.	4	.	.	.	.	.	7	14	26	15	17	3	6	2	.	.	.	.	.	3	.	1	3	.	4	6	.	170
Frayssinet	13	18	7	1	1	.	.	.	.	.	3	12	15	5	3	.	2	.	.	.	.	.	3	.	.	1	.	2	3	.	.	89
Chartriers-Ferrière	7	24	12	.	3	.	.	.	.	.	4	18	26	16	14	0	4	.	.	.	.	.	4	1	.	.	.	3	3	3	1	143
Tulle (P. C.)		92	0	1	.	.	.	.	.	2	6	35	23	15	12	2	4	.	.	.	.	.	7	0	.	.	.	1	.	8	3	211

STATIONS.	1	2	3	4	5	6	7	8	9	10	11	12	13	14	15	16	17	18	19	20	21	22	23	24	25	26	27	28	29	30	31	TOTAL.
BASSIN DE LA GIRONDE (suite).																																
Biras (M. Dethan).	14	26	15	0	.	.	.	.	.	7	.	26	17	2	6	.	.	4	.	.	.	.	9	.	.	.	.	5	2	14	.	147
St-Avit-du-Moiron.	7	4	29	.	1	.	.	.	.	.	8	12	7	1	1	.	.	.	.	.	.	.	9	3	.	.	2	.	5	.	.	89
Chalais.....	31	11	0	.	.	.	.	.	.	11	32	18	5	1	.	6	.	.	.	.	.	12	.	.	.	0	2	4	5	2	.	140
Cavignac.....	7	23	15	1	3	0	0	0	.	.	13	13	15	.	1	.	4	0	.	.	.	.	11	.	.	0	.	.	8	8	2	125
Mende (P. C.)....	20	15	10	.	.	.	.	.	.	.	10	2	2	.	.	.	3	.	.	.	.	.	18	.	.	.	.	7	7	.	2	96
Saint-Chély-d'Apcher	7	20	19	.	.	.	.	.	.	.	3	4	10	3	2	.	.	.	.	.	.	.	19	1	1	2	.	2	7	11	.	111
Entraygues.....	9	30	10	.	.	.	.	.	.	.	5	10	28	9	17	4	4	.	.	.	.	.	.	17	.	.	1	.	2	4	.	150
Figeac (S. hy.)...	7	18	10	.	2	.	.	.	.	.	3	6	14	3	11	.	.	2	.	.	.	.	4	2	.	.	1	.	1	5	.	89
Cahors (P. C.)....	10	14	7	1	.	.	.	.	.	.	4	13	13	4	2	.	2	.	.	.	.	.	3	.	.	.	.	4	4	.	.	81
Villeneuve-s.-Lot.	.	11	8	.	.	.	.	.	.	.	4	3	4	3	2	1	2	.	.	.	.	.	6	1	.	1	.	.	3	.	.	49
Meyrueis.....	7	13	20	.	.	.	.	.	.	.	12	4	13	4	5	.	.	.	.	.	.	.	7	.	.	.	2	9	.	7	6	109
Sévérac-le-Ch....	17	34	7	1	1	.	.	.	.	3	3	19	25	26	12	.	4	.	.	.	.	.	14	.	.	4	.	1	4	.	2	179
La Cavalerie.....	6	37	3	.	.	.	.	.	2	.	7	4	11	8	4	.	1	.	.	.	.	.	10	.	.	.	.	.	4	5	.	101
Lacaune.....	22	24	9	.	.	.	.	.	.	.	7	21	47	24	14	.	8	.	.	.	.	.	3	.	.	.	.	12	.	.	4	194
Pradelles-Cabardès	6	12	54	4	9	.	.	.	.	.	7	9	5	8	7	.	5	.	.	.	.	.	14	7	.	4	2	6	.	.	.	158
Villefranche-d'Av..	12	.	.	5	3	.	.	.	.	.	19	4	1	1	1	.	.	.	.	.	.	.	2	5	.	2	2	.	.	.	.	57
Carmaux.....	7	4	9	.	2	.	.	.	.	.	7	5	11	3	5	.	4	.	.	.	.	.	9	1	.	.	.	4	.	1	.	72
Lavaur.....	.	7	13	.	.	.	.	.	.	.	5	7	0	.	.	.	1	.	.	.	.	.	7	.	.	.	.	1	.	.	1	42
Montauban (E. N.).	10	12	7	.	0	.	.	.	.	.	2	3	5	.	.	.	1	.	.	.	.	.	3	.	.	3	1	1	3	.	.	51
Caylus.....	2	10	27	.	1	.	.	.	.	.	7	.	23	5	0	.	8	.	.	.	.	.	4	2	.	1	1	.	.	.	.	90
Foix (E. N.).....	6	.	95	16	2	.	.	.	.	.	11	.	6	.	.	.	.	.	.	.	.	.	20	2	.	.	.	2	.	.	.	160
Izaut-de-l'Hôtel...	.	4	50	41	.	.	.	.	.	.	15	.	1	.	.	.	0	.	.	.	.	.	5	7	.	.	2	.	.	.	.	126
Rieumes.....	.	14	19	4	.	.	.	.	.	.	11	.	4	.	.	.	.	.	.	.	.	.	11	3	.	.	1	2	.	.	.	69
Toulouse (Obs.)..	2	5	21	.	0	1	.	.	.	.	7	1	1	.	.	0	2	.	.	.	.	.	6	4	.	.	.	.	.	.	.	48
Masseube.....	2	1	28	7	0	.	.	.	.	.	6	1	.	.	1	.	1	.	.	.	.	.	11	3	.	.	0	.	.	.	.	61
Auch (P. C.).....	3	0	31	3	.	.	.	.	.	.	7	6	1	.	.	.	0	.	.	.	.	.	11	2	.	.	.	.	1	.	.	65
Beaumont.....	1	20	.	.	.	.	.	.	.	4	.	1	4	.	0	.	4	.	.	.	.	.	3	.	.	2	.	.	.	.	.	40
Condom.....	2	1	13	1	.	.	.	.	.	.	1	3	3	.	1	.	2	.	.	.	.	.	2	1	.	0	1	.	2	0	.	34
Agen (P. C.).....	6	9	2	.	0	.	.	.	.	3	1	5	1	.	.	.	1	.	.	.	.	.	5	.	.	1	.	.	1	.	.	35
Budos.....	8	8	29	2	.	.	.	.	.	.	14	3	7	1	1	.	5	1	.	.	.	.	14	5	.	.	.	.	1	1	.	100
Bordeaux (Floirac) (Obs.)	9	10	19	1	1	0	.	.	.	.	14	10	6	0	1	.	3	1	0	.	.	.	9	1	0	.	0	.	5	2	1	95
Château-Lafitte...	13	30	13	2	1	0	.	.	.	.	14	22	26	0	0	.	3	0	0	.	.	.	12	0	.	.	.	1	1	4	1	143
La Coubre.....	10	6	6	2	1	.	.	.	.	.	1	12	11	.	.	.	4	.	.	.	.	2	9	1	.	.	.	.	.	.	1	65
BASSINS ENTRE LA GIRONDE ET LES PYRÉNÉES.																																
Hourtin.....	10	10	10	4	0	.	.	.	.	.	10	13	19	.	0	.	3	.	.	.	.	1	20	1	.	.	.	0	.	2	0	104
Arcachon (C. M.).	9	7	8	2	.	.	.	.	.	1	12	8	.	.	.	.	1	.	.	.	.	7	10	.	.	.	.	.	5	2	.	70
Belin.....	6	5	12	4	1	0	0	.	.	.	15	4	6	0	1	.	3	1	.	.	.	.	7	1	.	.	0	.	.	4	0	71
Pic-du-Midi (Obs.)	11	6	106	53	.	.	.	.	.	.	11	11	5	.	.	.	2	.	.	.	.	.	17	2	.	3	2	2	2	.	.	232
Bagnères-de-B.(Obs.)	1	18	114	18	.	.	.	.	.	.	31	1	0	.	1	.	1	.	.	.	.	.	19	2	.	3	.	.	.	0	.	209
Gélan.....	17	32	40	.	.	.	.	.	.	.	4	.	4	4	.	.	.	.	.	.	.	.	9	.	.	6	.	.	.	.	.	116
Pau (Gare).....	5	26	24	2	.	.	.	.	.	18	.	.	.	.	.	1	.	.	.	.	.	5	6	.	.	.	.	1	1	.	.	89
St-Jean-Pied-de-P.	12	82	32	.	.	.	.	.	.	13	.	.	.	.	3	1	.	.	.	.	.	11	7	.	3	.	.	.	.	.	.	164
Riscle.....	10	1	30	8	.	.	.	.	.	.	11	2	1	.	1	.	2	.	.	.	.	.	6	2	.	.	4	.	5	1	0	84

STATIONS.	1	2	3	4	5	6	7	8	9	10	11	12	13	14	15	16	17	18	19	20	21	22	23	24	25	26	27	28	29	30	31	TOTAL.
BASSINS ENTRE LA GIRONDE ET LES PYRÉNÉES (suite).																																
Tartas	8	14	29	5	.	.	.	.	.	.	12	2	1	1	0	.	3	.	.	.	.	.	11	1	.	.	1	1	1	6	.	96
Bayonne	8	6	48	12	3	.	.	.	.	.	9	.	.	.	.	.	10	.	.	.	.	.	30	4	.	.	.	.	6	.	.	136
BASSINS ENTRE LES PYRÉNÉES ET LE RHÔNE.																																
Prats-de-Mollo	.	14	12	.	.	.	.	.	.	.	.	.	.	.	.	.	.	.	.	.	.	.	.	.	.	3	7	.	.	.	.	36
Caudiès de St-Paul	1	4	35	9	.	.	.	.	.	.	15	1	2	.	.	.	.	.	.	.	.	.	3	2	.	.	2	8	.	.	.	81
Perpignan (Obs.)	.	14	18	.	.	.	.	.	.	.	.	.	0	.	.	.	.	.	.	.	.	.	0	0	.	.	26	14	.	.	.	72
Salces	.	38	.	.	.	.	.	.	.	.	.	.	.	.	.	.	.	.	.	.	.	.	.	.	.	.	27	.	.	.	.	65
Banyuls	.	.	29	.	.	.	.	.	.	.	.	.	.	.	.	.	.	.	.	.	.	.	5	.	.	.	.	24	.	.	.	58
Angoustrine	.	.	41	.	.	.	.	.	.	.	.	2	.	.	.	.	.	.	.	.	.	.	3	.	.	.	6	.	.	.	.	51
Carcassonne (E.N.)	6	40	1	.	.	.	.	.	.	.	9	8	.	.	.	.	.	.	.	.	.	.	.	14	.	.	.	10	.	.	.	88
Saint-Pons	9	22	.	.	.	.	.	.	.	.	10	.	24	9	.	.	.	.	.	.	.	.	.	.	.	32	19	.	.	.	.	125
Bédarieux	2	4	7	.	.	.	3	5	4	.	.	.	.	.	.	.	.	.	.	.	2	4	1	.	.	3	2	.	.	.	2	39
Nimes (C. M.)	3	0	.	.	.	.	0	4	.	0	4	.	.	.	.	.	.	.	.	.	0	.	30	.	.	4	.	12	18	.	0	75
Montpellier (E.N.)	2	0	.	.	.	.	3	0	0	2	.	.	.	.	.	.	.	.	.	0	0	0	2	.	.	0	.	16	25	.	.	49
Gignac	10	.	.	.	.	.	.	.	.	.	.	.	.	.	.	.	.	.	.	.	.	.	.	.	.	.	.	9	.	.	.	19
Béziers	.	.	.	.	.	.	.	.	.	.	.	.	.	.	.	.	.	.	.	.	.	.	.	.	.	.	.	20	3	.	.	23
BASSIN DU RHÔNE.																																
Miellin	2	30	10	9	.	.	.	.	.	.	12	24	23	65	31	8	2	25	24	.	.	.	5	5	6	1	2	.	.	1	.	285
Montbozon	.	6	.	2	5	.	.	.	4	12	.	.	.	.	15	15	12	3	8	.	.	6	8	8	1	3	2	3	2	.	.	115
Vesoul (Obs.)	.	11	16	2	5	0	.	.	.	.	7	4	9	15	11	4	6	7	1	.	.	.	5	7	.	.	.	.	.	.	.	111
Vioménil	4	33	4	1	2	2	.	.	.	.	4	7	14	19	0	6	12	8	5	0	.	.	16	.	.	1	.	.	.	1	.	139
Jussey	13	6	7	.	.	.	.	.	.	1	.	.	5	1	6	.	.	1	.	.	.	1	.	.	1	.	.	.	6	.	15	64
Vaux-s.-Aubigny	19	14	.	0	.	.	.	.	.	11	9	10	5	14	6	13	3	4	.	.	.	4	.	.	0	.	.	.	1	.	4	117
Dijon (P.C.)	9	20	1	1	.	.	.	.	.	7	5	6	4	11	4	5	2	1	.	.	.	.	8	.	.	2	.	.	7	2	6	100
Beaune	9	24	0	0	.	.	.	.	.	7	4	5	3	12	4	3	3	1	.	.	.	.	7	0	.	0	.	.	15	.	2	100
Lons-le-S. (E. N.)	18	12	1	.	5	.	.	.	.	?	22	3	7	8	6	.	.	.	.	.	.	.	9	1	.	0	.	.	1	6	2	103?
Bourg (E. N.)	3	23	2	.	2	.	.	.	.	7	33	7	13	11	4	.	4	.	.	.	.	.	11	2	.	0	.	.	0	.	.	121
Les Écharmeaux	.	23	14	3	9	5	.	.	.	.	10	5	13	15	35	7	5	3	.	.	.	.	5	11	3	3	.	.	3	10	.	177
L'Arbresle	.	12	12	.	.	.	.	.	.	.	10	1	4	2	3	.	2	.	.	.	.	.	5	5	.	5	.	.	4	5	2	72
Belfort (château)	4	4	9	1	2	0	.	.	.	.	5	4	5	12	0	3	3	6	0	.	.	.	5	2	1	3	.	.	.	3	.	68
Besançon (Obs.)	1	14	13	2	6	.	.	.	.	0	13	7	12	33	11	.	11	7	.	.	.	.	12	6	0	1	.	.	.	6	1	156
Dôle (P. C.)	9	20	18	.	.	.	.	.	.	.	15	.	13	11	11	22	9	11	3	.	.	.	15	9	.	.	.	.	.	1	.	167
Bonneville (E. N.)	1	6	14	.	3	.	.	.	.	.	4	6	13	3	18	3	4	.	.	.	.	.	.	8	2	.	.	.	.	.	.	85
Champagnole	12	38	28	7	5	.	.	.	.	.	13	6	27	57	34	7	11	7	1	.	.	.	3	13	4	0	.	.	.	8	.	280
Saint-Claude	4	30	22	10	1	.	.	.	.	.	15	5	31	74	75	11	16	10	.	.	.	.	1	.	0	.	.	.	.	7	.	311
Annecy	.	28	.	.	29	.	.	.	.	.	15	.	14	24	35	6	16	.	.	.	.	.	.	15	.	.	.	.	.	.	.	182
Chambéry	1	23	30	8	1	.	.	.	.	.	7	15	35	35	65	2	9	6	.	.	.	.	.	14	3	2	.	.	.	7	.	262
Hauteville	4	10	11	.	.	.	.	.	.	.	4	6	20	61	9	.	.	.	.	.	6	4	2	10	.	.	.	.	.	5	.	152
Lyon-St-Genis (Obs.)	.	3	7	1	.	.	.	.	.	.	.	1	1	1	1	1	1	.	.	.	.	.	.	12	.	.	.	.	1	10	5	45
Anneyron (M. Bérard)	0	.	3	0	1	.	.	.	.	.	30	0	2	4	4	0	.	.	.	.	.	.	.	18	0	.	.	.	4	14	.	80

STATIONS.	1	2	3	4	5	6	7	8	9	10	11	12	13	14	15	16	17	18	19	20	21	22	23	24	25	26	27	28	29	30	31	TOTAL.
BASSIN DU RHÔNE (suite).																																
Beaufort	.	13	52	16	1	.	.	.	.	.	4	8	50	62	83	2	18	13	.	0	.	.	.	6	1	0	.	.	.	6	.	335
Bozel	.	12	36	26	.	.	.	.	.	.	2	6	44	23	39	3	11	.	.	.	.	.	.	6	.	.	2	.	.	5	.	216
Saint-Jean-d'Arves	5	8	9	.	.	.	.	.	.	.	6	4	21	27	.	.	5	.	.	.	.	.	.	7	.	.	.	.	.	10	16	118
La Mûre	1	10	18	6	.	.	.	.	.	.	12	5	45	8	17	1	.	.	.	.	.	.	.	12	.	.	.	.	.	9	.	142
La Tronche	9	14	36	.	.	.	0	.	.	.	17	.	48	60	5	0	10	.	.	0	.	.	10	4	.	.	.	.	.	14	18	246
Mont-Genèvre	6	20	15	.	.	.	.	.	.	5	.	.	18	12	.	.	3	.	.	.	.	.	.	3	.	.	18	.	20	.	20	140
Embrun	7	20	44	.	.	.	.	.	.	.	4	1	18	.	.	.	.	.	.	.	.	.	.	3	.	.	.	.	.	9	.	105
Serres	3	4	3	.	.	.	.	.	.	2	1	18	10	7	.	.	.	.	.	.	.	.	6	.	.	.	.	.	.	.	3	57
Forcalquier	1	2	.	.	.	.	.	.	.	.	.	.	.	.	.	.	.	.	.	.	.	.	.	.	.	.	6	.	.	8	2	19
Mirabeau	4	5	.	.	.	.	.	.	.	.	11	4	.	.	.	.	.	.	.	.	.	.	.	15	.	.	2	5	1	12	.	59
Cavaillon	2	.	.	.	.	.	.	.	.	12	.	.	.	.	.	.	.	.	.	.	.	.	8	.	.	2	8	3	22	.	16	73
Vernoux (M. Maisonneuve)	.	2	4	.	.	.	.	3	3	.	32	0	1	4	1	.	.	.	.	.	.	.	.	22	.	.	.	.	19	21	.	112
Montpezat	1	6	.	.	.	.	2	15	10	100	.	.	1	.	.	.	.	.	1	.	.	33	11	.	.	.	.	21	25	.	2	229
Vialas	3	14	18	.	.	.	6	20	16	55	40	.	.	.	.	.	1	.	.	3	1	9	53	3	.	.	2	18	42	11	2	316
Barre	3	11	7	.	.	.	1	3	4	19	13	.	.	.	.	.	.	.	.	.	1	.	25	2	.	.	3	13	5	.	9	119
Barjac	2	.	.	.	.	.	3	2	12	.	15	.	.	.	.	.	.	.	.	.	.	.	35	.	.	.	.	.	20	39	.	128
Valence (E. N.)	.	2	.	.	.	.	.	0	.	.	10	0	2	.	.	.	.	.	.	.	14	.	.	.	.	.	20	20	.	.	0	67
Valréas	7	0	0	.	.	.	.	.	.	.	12	.	.	.	.	.	.	.	.	.	.	.	10	.	.	.	.	0	8	.	14	51
Pierrelatte (M. Favier)	2	0	.	.	.	1	2	0	.	11	.	.	.	.	.	.	.	.	.	0	.	.	17	.	.	.	1	18	20	.	17	89
Mt Ventoux (Obs.)	9	8	.	6	.	.	.	.	.	.	.	3	.	3	.	.	1	.	.	.	.	.	.	15	.	.	1	.	2	15	3	66
Saint-Christol	.	7	4	1	.	.	.	1	.	.	25	.	.	.	.	.	.	.	.	.	.	.	.	12	.	.	1	5	7	28	5	96
Avignon (E. N.)	2	.	.	.	.	.	.	.	.	.	3	.	0	.	.	.	.	.	.	.	.	.	4	9	.	1	.	7	22	.	3	51
Arles	1	.	.	.	.	.	.	2	1	.	13	.	.	.	.	.	.	.	.	.	.	.	6	13	.	2	.	35	30	2	7	112
BASSINS ENTRE LE RHÔNE ET LES ALPES.																																
Pélissanne	.	3	.	.	.	.	3	1	.	.	7	.	.	.	.	.	.	.	.	.	.	.	.	10	.	.	3	17	6	28	.	78
Aix (E. N.)	4	1	.	.	.	.	.	.	.	.	7	.	.	.	.	.	.	.	.	.	.	.	.	12	.	6	.	24	9	10	.	72
Marseille (Obs.)	2	.	.	.	.	.	.	.	.	.	13	.	.	.	.	.	.	.	.	.	.	.	6	8	.	1	16	28	23	1	.	98
Toulon (Obs.)	4	1	.	.	.	.	.	.	.	.	12	.	.	.	.	.	.	.	.	.	.	.	.	15	.	9	17	49	11	21	0	140
Draguignan (E. N.)	7	10	9	.	.	.	.	0	0	40	31	.	.	.	.	.	.	.	.	.	.	.	.	2	.	12	7	6	3	17	.	144
Nice (Obs.)	0	0	.	.	.	.	.	9	.	0	22	.	.	.	.	.	.	.	.	.	.	.	0	2	0	0	0	13	0	9	.	56
CORSE.																																
Ajaccio (E. N.)	10	5	.	.	.	.	.	.	.	.	18	2	.	.	.	.	.	.	.	.	.	.	.	.	9	.	.	.	3	.	.	47
Bastia	.	.	.	.	.	.	.	.	.	.	.	3	.	.	.	.	.	.	.	.	.	.	.	.	.	1	7	17	.	.	.	28

OBSERVATIONS DU MOIS DE FÉVRIER 1899.

STATIONS.	1	2	3	4	5	6	7	8	9	10	11	12	13	14	15	16	17	18	19	20	21	22	23	24	25	26	27	28	TOTAL.
BASSINS DU RHIN, DE LA MEURTHE ET DE LA MOSELLE.																													
Cornimont	1	.	.	.	1	3	5	18	.	.	.	8	3	.	.	.	.	.	.	.	.	.	.	.	.	.	.	.	38
Saulcy-sur-M.	.	.	1	.	2	1	15	.	.	.	.	.	.	.	.	.	.	.	.	.	.	.	.	.	.	.	.	.	19
Épinal	.	.	.	.	1	2	15	1	.	.	.	5	.	.	1	.	.	.	.	.	.	.	.	.	.	.	.	.	25
Provenchères	1	.	.	.	.	1	1	16	.	.	.	3	4	.	.	.	.	.	.	.	.	.	.	.	.	.	.	.	26
Baccarat	2	.	.	.	.	2	4	17	.	.	.	2	4	.	.	.	.	.	.	.	.	.	.	.	.	.	.	.	30
Lunéville	3	.	.	.	.	4	2	7	.	.	.	1	1	.	0	.	.	.	.	.	.	.	.	.	.	.	.	.	19
Nancy (Faculté)	2	.	.	.	.	2	3	9	0	.	.	1	1	.	.	.	.	.	.	.	.	.	.	.	.	.	.	.	19
Rogéville	.	.	.	.	.	1	2	12	.	0	.	0	2	.	1	.	.	.	.	.	.	.	.	.	.	.	.	.	18
Lachaussée	.	.	.	.	.	3	7	2	.	.	.	.	3	.	.	.	.	.	.	.	.	.	.	.	.	.	.	.	16
Fleury	.	.	1	.	1	3	2	6	5	.	.	1	7	.	.	.	.	.	.	.	.	.	.	.	.	.	.	.	26
BASSINS DE LA MEUSE, DE LA CHIERS ET DE LA SAMBRE.																													
Contrexéville	.	.	.	.	.	.	8	7	2	.	.	1	2	.	.	.	.	.	.	.	.	.	.	.	.	.	.	.	19
Neufchâteau (C.M.)	2	.	.	.	2	.	3	20	1	.	.	1	2	.	1	.	.	.	.	.	.	.	.	.	.	.	.	.	31
Commercy (E.N.)	.	.	.	.	.	.	9	6	0	.	.	4	3	.	.	.	.	.	.	.	.	.	.	.	.	.	.	.	23
Les Kœurs	.	.	.	.	.	5	4	14	.	.	.	.	5	.	2	.	.	.	.	.	.	.	.	.	.	.	.	.	30
Consenvoye	.	.	.	.	0	4	1	3	.	.	.	3	2	2	.	.	.	.	.	.	.	.	.	.	.	.	.	.	15
Hussigny	.	.	.	.	.	.	.	19	12	.	.	9	.	.	4	.	.	.	.	.	.	.	.	.	.	.	.	.	44
Mouzon	.	.	.	.	1	4	2	3	1	1	.	1	8	.	2	.	.	.	.	.	.	.	.	.	.	.	.	.	23
Poix	.	.	.	.	2	5	2	5	2	.	.	2	8	.	6	.	.	.	.	.	.	.	.	.	.	.	.	.	32
Fumay	.	.	.	.	.	12	.	3	.	.	.	.	15	3	.	.	.	.	.	.	.	.	.	.	.	.	.	.	33
Landrecies	.	.	.	.	.	8	.	6	0	.	.	.	5	.	7	.	.	.	.	.	.	.	.	.	.	.	.	.	26
BASSINS DE L'ESCAUT, DE LA LYS, DE L'YSER ET DE L'AA.																													
Cambrai (C. M.)	.	.	.	.	6	3	2	3	0	.	.	0	5	.	6	1	.	.	.	1	.	.	.	.	.	.	.	.	27
Valenciennes	.	.	.	.	6	0	5	0	.	.	.	6	.	5	.	.	.	0	.	.	.	.	.	.	.	.	.	.	23
Douai (C. M.)	.	.	.	7	1	3	.	1	.	.	.	6	.	6	0	.	.	0	.	.	.	.	.	.	.	.	.	.	23
Arras (St. agr.)	.	.	.	6	5	1	2	1	.	.	0	9	.	5	0	0	0	0	.	.	.	.	.	.	.	.	.	.	30
Laventie	0	0	0	4	6	0	3	3	0	.	0	6	0	3	1	0	0	0	0	0	.	0	0	0	0	0	0	0	29
Oye	.	6	.	6	6	0	2	9	.	.	.	8	1	3	2	0	0	0	0	0	.	.	.	.	.	.	.	.	44
BASSINS DE LA CANCHE, DE LA SOMME, DE LA BÉTHUNE, ETC.																													
Nesles	.	.	.	.	2	3	1	1	.	.	.	.	3	.	8	.	.	.	.	0	.	.	.	.	.	.	.	.	19
Amiens (St. agr.)	.	.	.	6	1	2	0	.	.	.	.	5	.	6	0	.	0	.	.	.	.	.	.	.	.	.	.	.	21

STATIONS.	1	2	3	4	5	6	7	8	9	10	11	12	13	14	15	16	17	18	19	20	21	22	23	24	25	26	27	28	TOTAL.
BASSINS DE LA CANCHE, DE LA SOMME, DE LA BÉTHUNE, ETC. (suite).																													
Valhuon	6	.	.	7	4	1	3	4	.	1	14	0	3	.	.	.	.	1	.	.	.	.	.	.	.	.	.	.	43
Boulogne (C. M.)	.	.	2	.	8	3	2	2	9	.	.	0	11	1	5	1	.	.	.	.	.	.	.	.	.	.	.	.	43
Saint-Riquier	0	0	0	0	7	2	3	1	.	.	.	.	5	.	2	0	0	0	0	.	.	.	.	.	.	.	.	.	20
Eu	.	.	.	.	8	1	2	.	3	.	.	.	5	2	1	.	.	.	.	.	.	.	.	.	.	.	.	.	22
Aumale	.	.	.	.	7	2	.	3	.	.	1	.	8	.	3	.	.	.	.	.	.	.	.	.	.	.	.	.	24
Dieppe	.	.	.	.	7	1	1	.	2	.	.	1	5	2	1	0	.	.	.	.	.	.	.	.	.	.	.	.	20
BASSIN DE LA SEINE.																													
Château-Chinon	2	.	.	.	.	2	3	17	.	.	.	0	3	.	1	.	.	.	.	.	.	.	.	.	.	.	.	.	29
Clamecy (P. C.)	.	.	.	.	.	.	.	11	.	.	.	.	3	.	2	.	.	.	.	.	.	.	.	.	.	.	.	.	16
Marigny-le-C.	2	.	.	.	.	.	.	11	.	.	.	.	3	.	.	.	.	.	.	.	.	.	.	.	.	.	.	.	15
Châtel-Gérard	.	.	.	.	.	0	1	.	.	.	.	2	.	1	.	.	.	.	.	.	.	.	.	.	.	.	.	.	4
Cravant	.	.	.	1	.	0	6	.	.	.	.	4	0	1	.	.	.	.	.	.	.	.	.	.	.	.	.	.	12
Auxerre (C. M.)	.	.	.	.	1	1	6	.	.	.	.	2	.	.	1	.	.	.	.	.	.	.	.	.	.	.	.	.	11
Tonnerre (C. M.)	.	.	.	.	1	2	10	.	.	.	.	1	.	1	.	.	.	.	.	.	.	.	.	.	.	.	.	.	15
Laroche	.	.	.	1	.	2	10	.	.	.	.	1	.	2	.	.	.	.	.	.	.	.	.	.	.	.	.	.	16
Villeneuve-l'Arch	.	.	.	.	2	1	10	.	.	.	.	2	.	1	.	.	.	.	.	.	.	.	.	.	.	.	.	.	17
Laignes	1	.	.	.	1	.	1	12	.	.	.	.	2	.	.	.	.	.	.	.	.	.	.	.	.	.	.	.	17
Clairvaux	2	.	.	.	.	.	7	11	.	.	.	.	4	.	1	.	.	.	.	.	.	.	.	.	.	.	.	.	25
Troyes (E. N.)	1	1	.	2	0	1	3	4	.	.	.	3	.	2	.	.	.	.	0	.	.	.	.	.	.	.	.	.	16
Barberey	2	.	.	.	1	.	1	0	.	.	.	.	4	.	.	1	.	.	.	.	.	.	.	.	.	.	.	.	10
Valentigny	9	.	.	.	1	1	0	10	.	0	.	.	3	.	1	.	.	.	.	.	.	.	.	.	.	.	.	.	26
Arcis-sur-Aube	4	.	.	3	.	1	10	.	.	.	2	.	.	.	.	.	.	.	.	.	.	.	.	.	.	.	.	.	20
Fay	2	.	.	.	6	.	.	.	.	.	.	2	11	.	.	.	0	4	.	1	.	.	.	.	.	.	.	.	26
Chambon	.	.	.	.	3	7	.	3	.	.	.	2	.	2	3	.	.	.	.	.	.	.	.	.	.	.	.	.	21
Fontainebleau (E. A.)	.	.	.	.	.	3	6	4	.	.	.	.	2	.	3	.	.	.	.	.	.	.	.	.	.	.	.	.	18
Touquin	.	.	.	8	.	.	3	4	.	.	.	6	.	3	.	.	.	.	.	.	.	.	.	.	.	.	.	.	24
Saclay	.	.	.	.	3	1	4	4	.	.	.	1	0	0	2	.	.	.	0	1	.	.	.	.	.	.	.	.	16
Le Perray (St Hub.)	.	.	.	.	4	1	4	.	.	.	.	3	0	1	6	.	.	.	.	0	.	.	.	.	.	.	.	.	20
Versailles (E. N.)	.	.	.	.	2	0	3	.	.	.	.	2	.	1	3	.	.	.	.	.	.	.	.	.	.	.	.	.	11
Paris (B.C.M., cour)	.	.	.	.	3	.	2	1	.	.	.	0	2	0	2	.	0	.	.	0	.	.	.	.	.	.	.	.	11
Langres (M. Raclot)	6	.	.	.	0	.	1	11	.	0	.	.	4	.	.	.	.	.	.	.	.	.	.	.	.	.	.	.	22
Chaumont (E. N.)	1	.	.	.	1	.	2	9	0	.	.	1	.	.	.	.	.	.	.	.	0	.	.	.	.	.	.	.	15
Aillianville	7	.	.	.	.	2	3	23	.	1	.	.	3	.	1	.	.	.	0	.	.	.	.	.	.	.	.	.	40
Demange-aux-Eaux	6	.	.	.	.	.	5	13	1	1	.	3	.	.	1	.	.	.	.	.	.	.	.	.	.	.	.	.	29
Bar-le-Duc (C. M.)	1	.	.	.	.	2	2	11	1	0	.	.	3	.	2	.	.	.	.	.	.	.	.	.	.	.	.	.	22
St-Mard-s.-le-Mt (b)	.	.	.	0	2	1	2	11	1	1	.	1	2	.	2	.	.	.	.	.	.	.	.	.	.	.	.	.	23
Sommesous	.	.	.	3	8	.	.	.	.	.	.	3	.	2	.	.	.	.	.	.	.	.	.	.	.	.	.	.	16
La Ferté-s.J. (M. Biez)	.	.	.	.	3	.	2	4	.	.	.	3	3	1	2	.	.	.	.	.	.	.	.	.	.	.	.	.	17
Parc St Maur (Obs.)	.	.	.	.	4	0	3	.	.	.	.	2	.	1	1	.	.	.	0	.	.	.	.	.	.	.	.	.	11
Ste-Menehould (P.C.)	.	.	.	.	1	3	7	0	.	.	.	3	.	2	.	.	.	.	.	.	.	.	.	.	.	.	.	.	16
Vouziers	.	.	.	.	.	4	3	3	.	.	.	.	3	.	0	.	.	.	.	.	.	.	.	.	.	.	.	.	12
Faissault	.	.	.	.	0	4	1	4	.	1	.	1	4	.	3	.	.	.	.	.	.	.	.	.	.	.	.	.	17
Reims (C. M.)	.	.	.	.	.	3	2	1	.	.	5	7	.	.	.	.	.	.	.	.	.	.	.	.	.	.	.	.	18
Berry-au-Bac	.	.	.	.	.	4	2	3	.	1	.	0	4	.	5	.	.	.	.	.	.	.	.	.	.	.	.	.	20

STATIONS.	1	2	3	4	5	6	7	8	9	10	11	12	13	14	15	16	17	18	19	20	21	22	23	24	25	26	27	28	TOTAL.
BASSIN DE LA SEINE (suite).																													
Hirson	.	.	.	.	.	4	8	4	1	.	.	2	7	4	.	.	.	.	.	.	.	.	.	.	.	.	.	.	30
Laon (P. C.)	.	.	.	.	3	2	1	3	.	.	.	2	2	.	3	.	.	.	.	.	.	.	.	.	.	.	.	.	17
Maignelay	.	.	.	.	3	2	1	2	.	.	.	.	3	0	8	.	.	.	.	.	.	.	.	.	.	.	.	.	19
Beauvais (M. Bergez)	.	.	.	4	.	3	1	.	.	.	0	6	.	8	.	.	.	.	0	.	.	.	.	.	.	.	.	.	22
Senlis	.	.	.	.	4	.	.	3	.	.	.	0	1	.	3	.	.	.	.	0	.	.	.	.	.	.	.	.	11
Pontoise	.	.	.	.	4	.	5	0	.	.	.	0	.	.	10	.	.	.	.	.	.	.	.	.	.	.	.	.	19
Moutiers	.	.	.	.	.	1	4	4	.	.	.	.	.	.	3	.	.	.	.	.	.	.	.	.	.	.	.	.	12
Charny	.	.	.	.	0	2	8	.	.	.	.	3	.	.	4	.	.	.	.	.	.	.	.	.	.	.	.	.	17
Beaune-la-Rolande	.	.	.	.	2	1	.	0	.	.	.	.	2	.	1	.	.	.	.	.	.	.	.	.	.	.	.	.	6
La Loupe	.	.	.	.	6	0	9	2	.	.	.	5	4	1	6	.	.	.	.	.	.	.	.	.	.	.	.	.	32
Dreux	.	.	.	.	3	4	1	.	.	.	.	2	0	1	5	.	.	.	.	.	.	.	.	.	.	.	.	.	16
Saint-André	.	.	.	.	4	.	4	.	.	.	.	.	4	.	.	.	.	.	.	.	.	.	.	.	.	.	.	.	12
Évreux (P. C.)	.	.	.	.	5	1	4	1	.	.	.	1	2	.	5	.	.	.	.	.	.	.	.	.	.	.	.	.	18
Trappes	.	.	.	.	4	1	4	.	.	.	.	3	0	1	3	.	.	.	0	0	.	.	.	.	.	.	.	.	16
Montjavoult	.	.	.	.	.	6	4	.	.	.	.	.	3	.	4	.	.	.	.	.	.	.	.	.	.	.	.	.	17
Gournay (hosp.)	.	.	.	.	6	.	3	0	.	.	.	5	8	.	10	.	.	.	.	.	.	.	.	.	.	.	.	.	33
Rouen (Ile Lacroix) (P. C.)	.	.	.	.	6	.	4	.	.	.	.	1	6	.	3	.	.	.	.	.	.	.	.	.	.	.	.	.	20
Bolbec	.	.	1	.	7	4	4	.	1	.	.	1	5	3	0	.	.	.	0	0	.	.	.	.	.	.	.	.	25
Le Havre (r. des Ormeaux)	.	.	.	.	0	7	1	.	3	.	.	1	4	4	0	.	.	.	.	.	.	.	.	.	.	.	.	.	21
Brionne	.	.	.	.	5	.	3	.	.	.	.	.	6	.	3	.	.	.	.	.	.	.	.	.	.	.	.	.	17
Rugles	.	.	.	.	.	.	6	.	.	.	.	.	7	6	.	.	.	.	.	.	.	.	.	.	.	.	.	.	19
BASSINS ENTRE LA SEINE ET LA POINTE DE BRETAGNE.																													
Lisieux (C. M.)	.	.	.	.	4	.	6	.	.	.	.	4	4	.	3	.	.	.	.	.	.	.	.	.	.	.	.	.	21
Trouville	.	.	.	.	5	1	3	.	2	.	.	2	6	0	8	.	.	.	.	.	.	.	.	.	.	.	.	.	26
Caen (C. M.)	.	.	.	0	9	0	5	0	5	0	.	2	6	.	7	.	.	.	.	.	.	.	.	.	.	.	.	.	34
Saint-Sever	.	.	.	.	15	2	7	0	7	0	.	1	8	.	3	.	.	.	.	.	.	.	.	.	.	.	.	.	44
Ste-Marie-du-Mont	.	.	.	.	10	.	10	.	14	.	.	11	.	2	.	.	.	.	.	.	.	.	.	.	.	.	.	.	48
Cherbourg	.	.	.	.	14	4	6	2	34	0	0	3	22	2	.	3	.	.	.	.	.	.	.	.	.	.	.	.	90
Saint-Planchers	.	.	.	.	10	3	5	0	5	.	.	4	3	.	1	.	.	.	.	.	.	.	.	.	.	.	.	.	31
Louvigné-du-Désert	.	.	.	.	7	6	4	.	4	.	.	4	.	7	2	.	.	.	.	.	.	.	.	.	.	.	.	.	38
Évran (M. Couray)	.	.	.	.	12	2	1	0	11	.	.	2	4	.	.	.	.	.	.	.	.	.	.	.	.	.	.	.	32
Saint-Malo	.	.	.	.	11	2	3	2	4	.	.	4	1	0	0	.	.	.	.	.	0	.	.	.	.	.	.	.	26
Roscoff (M. Marty)	.	.	.	5	.	8	5	15	5	.	4	5	10	2	2	.	.	.	.	.	.	.	.	.	.	.	.	.	60
PETITS BASSINS DU SUD DE LA BRETAGNE; BASSIN DE LA VILAINE.																													
Brest (Obs.)	.	.	.	13	12	12	4	18	.	.	3	5	8	5	1	.	.	.	.	.	.	.	.	.	.	.	.	.	80
Glomel	.	.	.	.	12	1	4	24	20	.	3	10	22	.	.	.	.	.	.	.	.	.	.	.	.	.	.	.	96
Port-Launay (M. Le Briéro)	.	.	.	1	9	11	6	17	14	.	1	8	11	4	0	0	.	.	.	.	.	.	.	.	.	.	.	.	83
Kéroret	.	.	.	.	14	2	2	19	6	.	6	2	13	1	.	.	.	.	.	.	.	.	.	.	.	.	.	.	65
Lorient (P. C.)	.	.	.	17	3	2	3	7	.	3	7	3	1	1	.	.	.	.	.	.	.	.	.	.	.	.	.	.	47
Le Palais (Belle-Ile)	.	.	.	.	9	3	4	1	6	.	.	7	3	.	2	.	.	.	.	.	.	.	.	.	.	.	.	.	35
Rennes (M. Aubry)	.	.	.	.	9	4	1	5	3	.	.	5	1	9	3	.	.	.	.	.	.	.	.	.	.	.	.	.	40
Montauban	.	.	.	0	14	3	2	7	1	.	.	13	13	3	.	.	.	.	.	.	.	.	.	.	.	.	.	.	56

STATIONS.	1	2	3	4	5	6	7	8	9	10	11	12	13	14	15	16	17	18	19	20	21	22	23	24	25	26	27	28	TOTAL.
PETITS BASSINS DU SUD DE LA BRETAGNE ; BASSIN DE LA VILAINE (suite).																													
Plélan	.	.	.	.	14	2	3	17	4	.	.	3	6	2	.	.	.	.	.	.	.	.	.	.	.	.	.	.	50
La Guerche	.	.	.	.	.	5	2	1	6	.	1	6	5	8	6	.	.	.	.	.	.	.	.	.	.	.	.	.	38
Plessé	.	.	.	.	2	5	5	2	10	.	.	4	6	.	13	.	.	.	.	.	.	.	.	.	.	.	.	.	47
BASSIN DE LA LOIRE.																													
Le Puy (E. N.)	.	.	0	.	.	13	.	.	.	.	.	.	.	.	.	.	.	.	.	.	.	.	.	.	.	.	.	.	13
St-Étienne (C. M.)	.	.	0	.	.	2	0	0	.	.	.	.	.	.	.	.	.	.	.	.	.	.	.	.	.	.	.	.	3
Feurs	.	.	.	.	.	.	3	.	.	.	.	.	.	.	.	.	.	.	.	.	.	.	.	.	.	.	.	.	3
Roanne	.	.	.	.	.	3	2	3	.	.	.	.	.	.	.	.	.	.	.	.	.	.	.	.	.	.	.	.	8
Digoin (P. C.)	3	.	.	.	2	3	4	4	.	.	.	.	.	.	.	.	.	.	.	.	.	.	.	.	.	.	.	.	16
Saint-Eusèbe	.	.	.	.	1	1	2	6	.	.	.	.	.	.	.	.	.	.	.	.	.	.	.	.	.	.	.	.	10
Liernais	.	.	.	.	2	.	.	.	.	.	.	6	.	.	.	.	.	.	.	.	.	.	.	.	.	.	.	.	8
Luzy (P. C.)	3	.	.	.	.	.	5	7	.	.	.	1	2	.	.	.	.	.	.	.	.	.	.	.	.	.	.	.	18
Châtillon-en-B	2	.	.	.	1	.	3	8	.	.	.	3	.	.	.	.	.	.	.	.	.	.	.	.	.	.	.	.	17
Mercoire	.	.	.	.	.	1	1	.	.	.	.	.	.	.	8	.	.	.	.	.	.	.	.	.	.	.	.	.	10
Murat	.	2	.	.	.	.	.	.	.	.	.	3	4	.	.	.	.	.	.	.	.	.	.	.	.	.	.	.	9
Ambert	.	.	.	.	.	.	1	1	.	.	.	2	.	.	.	.	.	.	.	.	.	.	.	.	.	.	.	.	4
Puy-de-Dôme (Obs.)	9	1	1	3	1	2	8	.	.	.	.	1	.	.	.	.	.	.	.	.	.	.	.	.	.	.	.	.	25
Clermont (Obs.)	1	.	0	0	.	1	2	0	.	.	.	.	0	.	.	.	.	.	.	.	.	.	.	.	.	.	.	.	5
Vichy	.	.	1	.	.	3	1	4	.	.	.	.	.	.	.	.	.	.	.	.	.	.	.	.	.	.	.	.	9
Franchesse	.	.	.	.	0	.	4	4	.	.	.	.	.	.	.	.	.	.	.	.	.	.	.	.	.	.	.	.	8
Chénérailles	.	.	.	.	.	4	12	.	.	.	.	.	.	.	.	.	.	.	.	.	.	.	.	.	.	.	.	.	16
Cérilly	.	.	.	.	.	.	2	3	.	.	.	.	.	.	.	.	.	.	.	.	.	.	.	.	.	.	.	.	5
Bourges (E. N.)	.	.	.	.	1	3	3	1	.	.	.	2	.	.	2	.	.	.	.	.	.	.	.	.	.	.	.	.	11
Vierzon (Le Briou)	.	.	.	.	.	6	4	.	.	.	.	7	.	.	.	.	.	.	.	.	.	.	.	.	.	.	.	.	17
Salbris	.	.	.	.	2	2	2	3	.	.	.	.	2	.	2	.	.	.	.	.	.	.	.	.	.	.	.	.	13
Épeigné-les-B	.	.	.	.	1	8	4	2	.	.	.	4	2	2	1	.	.	.	.	0	0	.	.	.	.	.	.	.	24
La Châtre (M. Rouet)	.	2	.	.	.	5	1	.	.	.	.	4	.	.	.	.	.	.	.	.	.	.	.	.	.	.	.	.	12
Châteauroux (P. C.)	.	.	.	.	.	9	2	3	.	.	.	3	0	.	0	.	.	.	.	.	.	.	.	.	.	.	.	.	18
Lignières	.	.	.	.	0	4	1	12	.	.	.	5	3	1	1	.	.	.	.	.	.	.	.	.	.	.	.	.	27
Felletin	.	.	.	.	.	2	1	.	.	.	.	2	.	.	.	.	.	.	.	.	.	.	.	.	.	.	.	.	5
Boussac	.	.	.	.	.	3	.	.	.	.	.	.	.	.	.	.	.	.	.	.	.	.	.	.	.	.	.	.	3
Magnac-Laval	.	.	.	.	.	6	1	.	.	.	.	4	.	.	3	.	.	.	.	.	.	.	.	.	.	.	.	.	14
Saint-Savin	.	.	.	.	.	14	2	2	.	.	.	2	1	.	.	.	.	.	.	.	.	.	.	.	.	.	.	.	21
Abilly	.	.	1	.	0	13	3	2	.	.	.	5	1	.	.	.	.	.	.	.	.	.	.	.	.	.	.	.	26
Eymoutiers	.	.	.	.	.	5	.	5	.	.	.	.	.	.	.	.	.	.	.	.	.	.	.	.	.	.	.	.	10
Limoges (C. M.)	.	.	.	.	.	8	1	1	.	.	.	1	.	.	2	.	.	.	.	.	.	.	.	.	.	.	.	.	13
Chabanais	.	.	.	.	6	1	2	.	.	.	1	.	.	1	.	.	.	.	.	.	.	.	.	.	.	.	.	.	10
Poitiers (P. C.)	.	.	.	.	.	8	6	6	.	.	.	9	1	1	1	.	.	.	.	.	.	.	.	.	.	.	.	.	33
Marçay	.	.	.	.	.	6	7	1	.	.	.	.	3	4	8	.	.	.	.	.	.	.	.	.	.	.	.	.	29
Saint-Satur	.	.	.	.	.	2	5	4	.	.	.	1	2	.	4	.	.	.	.	.	.	.	.	.	.	.	.	.	18
Gien	.	.	.	.	1	3	5	2	.	.	.	.	1	.	3	.	.	.	.	.	.	.	.	.	.	.	.	.	15

STATIONS.	1	2	3	4	5	6	7	8	9	10	11	12	13	14	15	16	17	18	19	20	21	22	23	24	25	26	27	28	TOTAL.
BASSIN DE LA LOIRE (suite).																													
Orléans (P. C.)...	0	.	.	.	2	4	3	3	.	.	.	4	.	2	2	.	.	.	.	.	.	.	.	.	.	.	.	.	19
Blois (E. N.).....	.	.	.	.	2	12	3	0	.	.	.	9	.	1	.	.	.	.	.	.	.	.	.	.	.	.	.	.	27
Channay.....	.	.	.	.	2	8	2	2	.	.	3	2	3	.	9	.	.	.	.	0	.	.	.	.	.	.	.	.	30
Angers (Jardin des Pl.)...	.	0	.	.	1	15	2	0	0	.	5	5	0	7	.	0	.	0	0	0	.	.	.	.	.	.	.	.	37
Châteaudun (M. Roger)...	.	.	.	.	5	0	4	3	0	.	.	2	1	0	7	.	.	.	.	.	0	.	.	.	.	.	.	.	23
Authon-la-Plaine..	.	.	.	.	2	6	5	.	.	.	.	2	2	.	4	.	.	.	.	.	.	.	.	.	.	.	.	.	21
Vendôme (P. C.)..	.	.	.	.	.	2	4	5	.	.	.	1	6	2	4	.	.	.	.	.	.	.	.	.	.	.	.	.	25
Dissais-s.-C.....	.	.	.	.	2	7	3	1	1	.	.	3	2	3	6	.	.	.	.	.	.	.	.	.	.	.	.	.	28
Nogent-le-Rotrou..	.	.	.	.	3	.	5	1	.	.	.	3	5	.	6	.	.	.	.	.	.	.	.	.	.	.	.	.	24
Bellême.....	.	.	.	.	4	1	5	2	.	.	.	8	.	.	10	.	.	.	.	.	.	.	.	.	.	.	.	.	31
Beaumont-s.-S....	.	.	.	.	2	.	5	1	1	.	.	3	2	.	5	.	.	.	.	.	.	.	.	.	.	.	.	.	19
Le Mans (P. C.)...	.	.	.	.	1	6	1	1	.	.	.	7	.	7	.	.	.	.	.	.	.	.	.	.	.	.	.	.	23
Ambrières.....	.	.	.	.	8	4	4	2	4	.	.	8	3	2	3	0	.	.	.	.	.	.	.	.	.	.	.	.	38
Montsûrs.....	.	.	.	.	2	4	6	1	4	.	.	9	.	2	6	.	.	.	.	.	.	.	.	.	.	.	.	.	34
Grez-en-Bouëre...	.	.	.	.	3	3	11	.	0	.	.	5	0	1	5	0	.	.	.	.	.	.	.	.	.	.	.	.	28
Pouancé.....	.	.	.	1	7	.	7	2	.	.	.	.	.	1	9	1	.	.	.	.	.	.	.	.	.	.	.	.	28
Nantes (Obs.).....	3	0	.	0	1	6	9	4	.	.	0	8	1	13	.	.	.	.	.	.	.	.	.	.	.	.	.	.	44
Savenay (E. N.)...	.	.	.	.	0	2	1	3	1	.	.	4	.	11	0	.	.	.	.	.	.	.	.	.	.	.	.	.	23
Parthenay (E. N.).	.	.	.	.	.	14	11	.	.	.	.	12	.	8	12	.	.	.	.	.	.	.	.	.	.	.	.	.	57
Puy-N.-Dame.....	.	0	.	.	.	18	2	2	.	.	.	5	0	9	.	.	.	.	.	.	.	.	.	.	.	.	.	.	36
Gennes.....	.	2	.	.	.	13	.	3	.	.	3	2	1	5	8	.	.	.	.	.	.	.	.	.	.	.	.	.	37
Champtoceaux....	.	3	.	.	0	6	4	1	.	.	.	5	4	4	9	.	.	.	.	.	.	.	.	.	.	.	.	.	36
Les Herbiers.....	.	.	.	.	.	15	2	4	1	.	.	7	2	2	8	.	.	.	.	.	.	.	.	.	.	.	.	.	41
BASSINS ENTRE LA LOIRE ET LA GIRONDE.																													
Les Sables-d'Olonne.	.	3	1	.	0	12	2	2	3	.	.	3	.	3	9	0	.	.	.	.	.	.	.	.	.	.	.	.	40
La Roche-s.-Yon (E. N.)..	.	3	.	.	.	.	3	5	3	.	.	6	.	4	9	.	.	.	.	.	.	.	.	.	.	.	.	.	32
Luçon.....	.	3	.	.	.	12	7	6	1	.	.	6	3	.	9	.	.	.	.	.	.	.	.	.	.	.	.	.	48
Niort.....	.	2	.	.	0	18	4	5	0	.	.	5	.	2	8	.	.	.	.	.	.	.	.	.	.	.	.	.	43
La Rochelle (P. C.).	.	.	.	.	.	14	2	4	.	.	.	.	.	6	5	.	.	.	.	.	.	.	.	.	.	.	.	.	31
Angoulême (P. C.).	.	.	.	.	9	.	.	.	.	.	0	.	.	3	.	.	.	.	.	.	.	.	.	.	.	.	.	.	12
Barbézieux.....	2	.	.	.	.	5	3	.	.	.	0	.	.	.	.	.	.	.	.	.	.	.	.	.	.	.	.	.	10
Cognac.....	.	.	.	5	3	1	.	.	.	4	.	.	3	.	.	.	.	.	.	.	.	.	.	.	.	.	.	.	16
Ruffec.....	.	.	.	1	11	1	1	.	.	.	5	.	1	3	.	.	.	.	.	.	.	.	.	.	.	.	.	.	23
St-Jean-d'Angely..	.	.	.	.	1	9	2	1	.	.	.	3	.	2	3	.	.	.	.	.	.	.	.	.	.	.	.	.	21
Saintes.....	.	.	.	.	.	10	1	1	.	.	.	3	.	1	6	.	.	.	.	.	.	.	.	.	.	.	.	.	22
Rochefort (Obs.)..	.	1	.	.	.	13	2	1	.	.	1	1	.	6	11	.	.	.	.	.	.	.	.	.	.	.	.	.	36
BASSIN DE LA GIRONDE.																													
Ussel (P. C.).....	.	.	.	.	.	4	2	.	.	.	.	.	.	.	.	.	.	.	.	.	.	.	.	.	.	.	.	.	6
Aurillac (P. C.)....	.	.	.	.	.	2	7	0	.	.	.	.	.	.	2	.	.	.	.	.	.	.	.	.	.	.	.	.	12
Frayssinet.....	.	.	.	.	.	12	.	.	.	.	.	.	.	.	.	.	.	.	.	.	.	.	.	.	.	.	.	.	12

STATIONS.	1	2	3	4	5	6	7	8	9	10	11	12	13	14	15	16	17	18	19	20	21	22	23	24	25	26	27	28	TOTAL.
BASSIN DE LA GIRONDE (suite).																													
Chartriers-Ferrière..	.	.	3	.	.	6	3	0	.	.	.	.	.	.	.	.	.	.	.	.	.	.	.	.	.	.	.	.	12
Tulle (P. C.).....	.	.	.	.	.	.	9	0	.	.	.	.	.	.	1	.	.	.	.	.	.	.	.	.	.	.	.	.	9
Biras (M. Dethan).	.	.	.	.	.	5	0	2	.	.	.	.	.	1	4	.	.	.	.	.	.	.	.	.	.	.	.	.	13
St-Avit-du-Moiron.	.	.	9	.	.	4	2	1	.	.	.	.	.	.	2	.	.	.	.	.	.	.	.	.	.	.	.	.	18
Chalais.....	.	.	.	.	6	1	2	.	.	.	.	.	.	3	.	.	.	.	.	.	.	.	.	.	.	.	.	.	11
Cavignac.....	.	.	2	.	.	4	2	2	.	.	.	0	.	.	3	.	.	.	.	.	.	.	.	.	.	.	.	.	14
Mende (P. C.)....	3	.	.	.	.	2	.	.	.	.	.	.	.	.	0	.	.	.	.	.	.	.	.	.	.	.	.	.	5
St-Chély-d'Apcher.	.	.	.	.	1	5	1	.	.	.	.	1	.	.	.	.	.	.	.	.	.	.	.	.	.	.	.	.	8
Entraygues.....	.	.	.	.	.	4	1	.	.	.	.	.	.	.	.	.	.	.	.	.	.	.	.	.	.	.	.	.	5
Figeac (S. hy.)...	.	.	.	.	.	10	2	.	.	.	.	.	.	.	.	.	.	.	.	.	.	.	.	.	.	.	.	.	12
Cahors.....	.	.	3	.	.	11	.	.	.	.	.	.	.	.	.	.	.	.	.	.	.	.	.	.	.	.	.	.	14
Villeneuve-sur-Lot	.	.	.	5	.	10	.	.	.	.	.	.	.	.	.	.	.	.	.	.	.	.	.	.	.	.	.	.	15
Meyrueis.....	9	5	.	.	.	.	5	.	.	.	.	.	.	.	5	.	.	.	.	.	.	.	.	.	.	.	.	.	24
Sévérac-le-Ch.....	.	8	2	.	2	5	.	.	.	.	.	.	.	.	.	.	.	.	.	.	.	.	.	.	.	.	.	.	17
La Cavalerie.....	1	.	1	.	2	4	.	.	.	.	.	.	.	.	26	.	.	.	.	.	.	.	.	.	.	.	.	.	34
Lacaune.....	.	3	16	.	.	11	.	.	.	.	.	.	.	.	15	.	.	.	.	.	.	.	.	.	.	.	.	.	44
Pradelles-Cabardès	.	.	10	.	0	10	3	.	.	.	.	.	.	.	9	.	.	1	.	.	.	4	1	.	.	.	0	1	39
Villefranche-d'Av.	.	.	.	.	.	4	.	.	.	.	.	.	.	.	.	.	.	.	.	.	.	.	.	.	.	.	.	.	4
Carmaux.....	.	.	5	.	1	5	3	.	.	.	.	.	.	.	.	.	.	.	.	.	.	.	.	.	.	.	.	.	14
Lavaur.....	1	.	7	.	.	6	.	.	.	.	.	.	.	.	.	.	.	.	.	.	.	.	.	.	.	.	.	.	14
Montauban (E. N.).	.	1	5	.	2	12	.	.	.	.	.	.	.	.	.	.	.	.	.	.	.	.	.	.	.	.	.	.	19
Caylus.....	.	.	10	.	.	0	10	.	.	.	.	.	.	.	.	.	.	.	.	.	.	.	.	.	.	.	.	.	20
Foix (E. N.).....	.	.	8	1	8	8	.	.	.	.	.	.	.	.	.	.	.	.	.	.	.	.	.	.	.	.	.	.	25
Izaut-de-l'Hôtel...	.	3	5	.	6	5	.	.	.	.	.	.	.	.	.	.	.	.	.	.	.	.	.	6	.	.	.	.	25
Rieumes.....	.	.	5	.	.	.	6	.	.	.	.	.	.	.	.	.	.	.	.	.	.	.	.	.	.	.	.	.	11
Toulouse (Obs.) ..	3	.	2	.	.	.	8	.	.	.	.	.	.	.	.	.	.	.	.	.	.	.	.	0	.	.	.	.	13
Masseube.....	.	.	2	.	0	4	1	.	.	.	.	.	.	.	.	.	.	.	.	.	.	.	.	.	.	.	.	.	7
Auch (P. C.).....	1	.	1	.	.	9	4	.	.	.	.	.	.	.	.	.	.	.	.	.	.	.	.	.	.	.	.	.	15
Beaumont.....	.	.	5	.	0	9	.	.	.	.	.	.	.	.	.	.	.	.	.	.	.	.	.	.	.	.	.	.	14
Condom.....	.	.	1	.	.	1	.	1	.	.	.	.	.	.	.	.	.	.	.	.	.	.	.	.	.	.	.	.	3
Agen (P. C.).....	.	.	6	.	0	11	0	.	.	.	.	.	.	.	0	.	.	.	.	.	.	.	.	.	.	.	.	.	17
Budos.....	.	.	3	.	.	2	1	1	.	.	.	1	.	.	5	.	.	.	.	.	.	.	.	.	.	.	.	.	13
Bordeaux (Floirac) (Obs.).	.	.	3	.	.	4	1	2	.	.	.	0	0	0	1	.	.	.	0	.	.	.	.	0	.	.	.	.	11
Château-Lafitte....	.	0	1	.	.	6	2	2	.	.	.	1	.	0	2	.	.	.	.	.	.	.	.	.	.	.	.	.	14
La Coubre.....	.	0	.	.	.	12	1	2	.	.	.	2	.	1	4	.	.	.	.	.	.	.	.	.	.	.	.	.	22
BASSINS ENTRE LA GIRONDE ET LES PYRÉNÉES.																													
Hourtin.....	.	.	1	.	.	6	1	1	.	.	.	1	.	1	2	.	.	.	.	.	.	.	.	.	.	.	.	.	12
Arcachon (C. M.).	1	.	.	.	.	4	1	.	.	.	.	.	.	.	1	.	.	.	.	.	.	.	.	.	.	.	.	.	7
Belin.....	1	.	.	.	.	2	3	0	.	.	.	1	.	.	0	.	.	.	.	.	.	.	.	.	.	.	.	.	7
Pic-du-Midi (Obs.)	.	2	13	1	3	6	.	.	.	.	.	.	1	.	2	3	.	.	.	.	.	4	5	.	.	.	13	.	53
Bagnères-de-B. (Obs.)	.	1	10	.	2	7	.	.	.	.	.	.	.	.	.	.	.	.	.	.	.	.	.	5	.	.	5	.	29
Gélan.....	.	3	13	1	6	.	.	.	.	.	4	.	.	6	.	.	.	.	.	.	.	1	.	.	.	3	6	.	43
Pau (Gare).....	.	5	1	.	4	.	.	.	.	.	.	.	.	.	.	.	.	.	.	.	.	.	.	.	.	.	2	.	12

STATIONS.	1	2	3	4	5	6	7	8	9	10	11	12	13	14	15	16	17	18	19	20	21	22	23	24	25	26	27	28	TOTAL.
BASSINS ENTRE LA GIRONDE ET LES PYRÉNÉES (suite).																													
St-Jean-Pied-de-P.	.	6	2	.	9	.	.	.	.	.	.	.	.	3	.	.	.	.	.	.	2	.	.	.	.	.	13	.	35
Riscle	.	1	.	.	.	5	1	.	.	.	.	.	.	.	0	.	.	.	.	.	.	.	.	.	.	.	.	.	7
Tartas	1	.	.	.	.	4	1	.	.	.	.	1	.	.	.	.	.	.	.	.	.	.	.	.	.	.	.	.	7
Bayonne	.	.	2	.	1	8	.	.	.	.	.	.	.	.	.	.	.	.	.	.	.	.	.	.	.	.	5	.	16
BASSINS ENTRE LES PYRÉNÉES ET LE RHÔNE.																													
Prats-de-Mollo	.	.	.	.	.	.	.	.	.	.	.	.	.	.	.	.	15	.	.	.	.	10	.	.	.	4	.	.	29
Caudiès-de-St-Paul.	.	.	2	.	.	4	.	.	.	.	.	.	.	.	.	.	6	10	.	.	.	3	.	.	.	3	.	.	28
Perpignan (Obs.).	.	0	.	.	0	.	.	.	.	.	.	.	.	.	.	.	6	8	.	.	.	5	.	.	.	0	.	.	19
Salces	.	.	.	.	.	1	.	.	.	.	.	.	.	.	.	.	9	.	.	.	.	7	.	.	.	.	.	.	17
Banyuls	.	.	.	.	.	.	.	.	.	.	.	.	.	.	2	.	7	.	.	.	.	2	.	.	.	3	.	.	15
Angoustrine	.	2	.	.	.	.	.	.	.	.	.	.	.	.	.	.	.	.	.	.	.	1	.	.	.	.	.	.	3
Carcassonne (E.N.)	.	.	.	.	.	8	.	.	.	.	.	.	.	.	.	.	.	.	.	.	.	.	.	.	.	.	.	.	8
Saint-Pons	.	.	14	.	.	11	.	.	.	.	.	.	.	.	72	3	.	.	.	.	.	.	.	.	.	12	3	.	115
Bédarieux	.	.	.	.	2	11	.	.	3	.	.	.	.	.	33	11	.	.	.	.	.	.	.	.	.	45	.	.	105
Nîmes (C. M.)	.	30	.	.	1	9	1	.	.	.	.	.	.	.	2	.	.	.	.	.	.	.	.	.	.	.	.	.	43
Montpellier (E.N.).	.	3	.	.	.	7	.	.	.	.	.	.	.	.	5	.	.	5	.	.	.	.	.	.	.	15	.	.	34
Gignac	.	10	.	.	.	5	.	.	.	.	.	.	.	.	.	.	.	9	.	.	.	.	.	.	.	.	.	.	24
Béziers	.	.	.	.	.	8	.	.	.	.	.	.	.	.	.	.	.	.	.	.	.	.	.	.	.	.	.	.	8
BASSIN DU RHÔNE.																													
Miellin	2	.	.	.	.	4	1	18	12	.	.	.	8	.	.	.	.	.	.	.	.	.	.	.	.	.	.	.	45
Montbozon	.	.	.	1	1	1	.	3	1	.	.	.	.	.	.	.	.	.	.	.	.	.	.	.	.	.	.	.	7
Vesoul (Obs.)	.	.	.	.	.	6	1	10	.	.	.	2	3	.	.	.	.	.	.	.	.	.	.	.	.	.	.	.	22
Vioménil	4	.	.	.	2	.	6	15	.	.	.	4	2	.	2	.	.	.	.	.	.	.	.	.	.	.	.	.	35
Jussey	0	.	.	.	.	.	1	0	.	.	1	.	.	0	.	.	.	.	.	.	.	.	.	.	.	.	.	.	2
Vaux-s.-Aubigny	.	.	.	.	.	0	8	.	.	.	.	1	.	.	.	.	.	.	.	.	.	.	.	.	.	.	.	.	10
Dijon (P. C.)	.	.	.	.	1	.	4	2	.	.	.	2	.	.	1	.	.	.	.	.	.	.	.	.	.	.	.	.	10
Beaune	.	.	.	.	0	0	4	3	.	.	.	0	2	.	.	.	.	.	.	.	.	.	.	.	.	.	.	.	10
Lons-le-Saunier (E.N.)	.	.	.	.	0	0	0	3	.	.	.	2	.	.	.	.	.	.	.	.	.	.	.	.	.	.	.	.	6
Bourg (E. N.)	.	.	3	.	.	.	2	.	.	.	.	.	.	.	.	.	.	.	.	.	.	.	.	.	.	.	.	.	5
Les Écharmeaux	.	.	.	.	11	.	8	9	.	.	.	.	.	.	.	.	.	.	.	.	.	.	.	.	.	.	.	.	28
L'Arbresle	.	.	.	.	.	.	1	7	.	.	.	.	.	.	.	.	.	.	.	.	.	.	.	.	.	.	.	.	8
Belfort (Château)	1	.	1	.	1	.	5	9	.	.	.	2	.	.	.	.	.	.	.	.	.	.	.	.	.	.	.	.	19
Besançon (Obs.)	0	.	0	.	.	0	2	12	0	.	.	5	.	.	.	.	.	.	.	.	.	.	.	.	.	.	.	.	20
Dôle (P. C.)	2	.	.	.	1	.	1	14	.	.	.	10	.	.	.	.	.	.	.	.	.	.	.	.	.	.	.	.	27
Bonneville (E. N.)	14	.	.	.	.	.	.	6	.	.	.	.	6	.	.	.	.	.	.	.	.	.	.	.	.	.	.	.	26
Champagnole	5	.	.	.	1	.	4	19	.	.	.	11	3	.	.	.	.	.	.	.	.	.	.	.	.	.	.	.	43
Saint-Claude	8	.	.	.	4	0	13	4	.	.	.	8	.	.	.	.	.	.	.	.	.	.	.	.	.	.	.	.	38
Annecy	.	.	.	.	12	.	6	7	.	.	.	.	.	.	.	.	.	.	.	.	.	.	.	.	.	.	.	.	26
Chambéry	18	.	.	.	.	1	.	2	.	.	.	.	2	.	.	.	.	.	.	.	.	.	.	.	.	.	.	.	23
Hauteville	6	6	.	.	.	.	.	.	.	.	.	.	.	.	.	.	.	.	.	.	.	.	.	.	.	.	.	.	12

STATIONS.	1	2	3	4	5	6	7	8	9	10	11	12	13	14	15	16	17	18	19	20	21	22	23	24	25	26	27	28	TOTAL.
BASSIN DU RHÔNE (suite).																													
Lyon-St-Genis (Obs.).	3	.	.	.	1	.	1	4	.	.	.	.	.	.	.	.	.	.	.	.	.	.	.	.	.	.	.	.	9
Anneyron (M. Bérard)	12	.	.	.	.	.	4	.	.	.	.	.	0	.	.	.	.	.	.	.	.	.	.	.	.	.	.	.	16
Beaufort	8	.	.	2	.	3	.	4	.	.	.	.	10	.	.	.	.	.	.	.	.	.	.	.	.	.	.	.	27
Bozel	8	.	2	.	.	.	.	1	.	.	.	.	1	.	.	.	.	.	.	.	.	.	.	.	.	.	.	.	13
St-Jean-d'Arves	.	3	.	.	2	.	.	.	.	.	.	.	.	.	.	.	.	.	.	.	.	.	.	.	.	.	.	.	5
La Mûre	15	4	.	.	2	4	2	.	.	.	.	2	.	.	.	.	.	.	.	.	.	.	.	.	.	.	.	.	29
La Tronche	1	5	.	.	2	2	.	.	.	.	.	2	.	.	0	.	.	.	.	.	.	.	.	.	.	.	.	.	12
Mont Genèvre	.	2	.	.	.	2	.	.	.	.	.	2	.	.	3	.	.	.	.	.	.	.	.	.	3	.	.	.	12
Embrun	18	3	.	.	.	.	4	.	.	.	.	2	.	.	.	.	.	.	.	.	.	.	.	.	.	8	.	.	34
Serres	12	10	.	.	.	2	.	.	.	.	.	.	.	.	.	.	.	.	.	.	.	.	.	.	.	.	.	.	24
Forcalquier	28	12	9	5	21	.	.	.	.	.	.	.	.	.	.	.	.	.	.	.	.	.	.	.	.	.	.	.	75
Mirabeau	2	1	1	.	.	.	4	.	.	.	.	.	.	.	.	.	.	.	.	.	.	.	.	.	.	.	.	.	8
Cavaillon	.	8	.	.	3	8	.	.	.	.	.	.	.	.	1	.	.	.	.	.	.	.	.	.	.	.	.	.	20
Vernoux (M. Maisonneuve)	14	.	.	.	2	.	6	.	.	.	.	.	2	.	.	1	.	.	.	.	.	.	.	.	.	.	.	.	25
Montpezat	.	.	.	.	.	2	.	0	.	.	.	5	.	.	2	.	.	.	.	.	.	.	.	.	.	.	.	.	10
Vialas	4	3	.	.	1	2	1	.	10	.	.	14	.	5	9	5	.	.	.	.	.	.	.	.	.	.	.	.	53
Barre	.	2	.	.	.	9	.	.	2	.	.	.	.	2	13	.	.	.	.	.	.	.	.	.	.	3	.	.	32
Barjac	6	4	.	.	.	1	3	.	.	.	.	.	.	.	5	7	.	.	.	.	.	.	.	.	.	.	.	.	26
Valence (E. N.)	0	.	.	.	.	2	.	1	.	.	2	.	.	.	1	.	.	.	.	.	.	.	.	.	.	.	.	.	6
Valréas	.	0	.	.	10	2	.	.	.	.	.	.	.	.	6	.	.	.	.	.	.	.	.	.	.	.	.	.	18
Pierrelatte (M. Favier)	5	.	.	.	0	5	.	.	.	.	.	.	.	4	3	.	.	.	.	.	.	.	.	.	.	.	.	.	17
Mont Ventoux (Obs.)	25	.	30	.	2	2	11	.	.	.	.	.	.	1	1	2	.	.	.	.	.	.	.	.	1	3	.	.	79
Saint-Christol	10	3	6	.	2	.	18	.	.	.	.	.	.	.	.	.	.	.	.	.	.	.	.	.	0	.	.	.	38
Avignon (E. N.)	1	10	.	.	.	4	.	.	.	.	.	.	.	.	2	.	.	.	.	.	.	.	.	.	.	1	.	.	18
Arles	2	8	2	.	.	8	.	.	.	.	.	.	.	.	3	.	.	1	.	.	.	.	.	.	.	.	.	.	24
BASSINS ENTRE LE RHÔNE ET LES ALPES.																													
Pélissanne	14	.	8	.	.	.	5	.	.	.	.	.	.	.	.	.	.	.	.	.	.	.	.	.	.	1	.	.	28
Aix (E. N.)	2	10	.	.	.	1	0	.	.	.	.	.	.	.	.	.	.	.	.	.	.	.	.	.	.	.	.	.	13
Marseille (Obs.)	1	7	.	.	.	4	1	.	.	.	.	.	.	.	.	.	.	.	.	.	.	.	.	.	1	.	.	.	14
Toulon (Obs.)	1	17	2	.	.	2	1	0	.	.	.	.	.	.	.	.	.	2	.	.	.	.	.	.	.	.	.	.	26
Draguignan (E. N.)	.	24	.	.	.	12	.	.	.	.	.	.	.	.	.	.	.	.	.	.	.	.	.	.	4	.	.	.	40
Nice (Obs.)	0	19	.	.	.	12	4	0	.	.	.	.	.	.	.	.	.	.	.	.	.	.	.	.	2	.	.	.	37
CORSE.																													
Ajaccio (E. N.)	4	5	18	.	.	15	11	.	.	.	.	.	.	.	.	.	.	.	.	.	.	.	.	.	.	.	.	.	54
Bastia	.	.	4	.	.	.	24	.	.	.	.	.	.	.	.	.	.	.	.	.	.	.	.	.	.	.	.	.	28

OBSERVATIONS DU MOIS DE MARS 1899.

STATIONS.	1	2	3	4	5	6	7	8	9	10	11	12	13	14	15	16	17	18	19	20	21	22	23	24	25	26	27	28	29	30	31	TOTAL
BASSINS DU RHIN, DE LA MEURTHE ET DE LA MOSELLE.																																
Cornimont	.	.	.	.	.	.	.	.	19	6	2	.	.	.	.	.	.	.	.	.	1	1	.	.	.	.	.	.	.	3	.	32
Saulcy-s.-M.	.	.	.	.	.	.	1	9	5	4	.	.	.	.	.	.	.	.	.	2	.	4	.	.	.	.	.	.	1	.	6	31
Épinal	.	.	.	.	1	.	.	7	17	3	.	.	.	.	.	.	.	.	.	2	.	3	.	.	.	.	.	.	.	.	2	34
Provenchères	.	.	.	.	.	0	.	1	9	4	.	.	.	.	.	.	.	.	.	.	3	.	3	.	.	.	1	.	.	.	.	22
Baccarat	.	.	.	.	.	.	.	.	7	11	1	.	.	.	.	.	.	.	.	.	1	0	1	.	.	.	0	.	.	.	5	27
Lunéville	.	.	.	.	.	.	.	1	4	7	.	.	.	.	.	.	.	.	.	.	.	.	.	.	.	.	.	.	.	.	.	12
Nancy (Faculté)	.	.	.	.	.	.	.	1	10	6	0	.	.	.	.	.	.	.	.	.	0	.	0	.	.	.	.	.	.	.	.	17
Rogéville	.	.	.	.	.	0	.	4	15	8	1	.	.	.	.	.	.	.	.	0	0	.	1	.	.	.	.	.	.	.	.	28
Lachaussée	.	.	.	.	.	.	.	1	12	8	.	.	.	.	.	.	.	.	.	.	.	.	1	.	.	.	.	.	.	.	.	22
Fleury	.	.	.	.	.	.	.	1	0	.	.	.	.	.	.	.	.	.	.	0	1	2	1	.	.	2	2	1	.	.	.	11
BASSINS DE LA MEUSE, DE LA CHIERS ET DE LA SAMBRE.																																
Contrexéville	.	.	.	.	.	.	.	.	4	16	2	.	.	.	.	.	.	.	.	.	.	2	.	.	.	.	.	.	.	.	.	24
Neufchâteau (C.M.)	.	.	.	.	1	.	.	2	5	12	.	.	.	.	.	.	.	.	.	.	.	1	.	.	.	.	.	.	.	.	.	21
Commercy (E.N.)	.	.	.	.	0	.	1	7	17	7	.	.	.	.	.	.	.	.	.	0	0	0	.	0	.	.	.	.	.	.	.	33
Les Kœurs	.	.	.	.	1	.	.	4	9	7	.	.	.	.	.	.	.	.	.	0	.	4	.	.	.	.	.	.	.	.	.	25
Consenvoye	.	.	.	.	.	.	.	3	6	.	.	.	.	.	.	.	.	.	.	.	.	0	.	.	.	0	.	.	.	.	.	9
Hussigny	.	.	.	.	.	.	.	.	4	5	.	.	.	.	.	.	.	.	.	.	5	3	1	0	1	7	4	.	.	.	.	31
Mouzon	.	.	.	.	2	.	.	2	2	2	.	.	.	.	.	.	.	.	.	.	1	5	.	.	.	.	9	.	.	.	.	24
Poix	.	.	.	.	1	.	.	9	15	7	.	.	.	.	.	.	.	.	.	1	2	5	.	.	.	1	10	.	.	.	.	51
Fumay	.	.	.	.	.	.	.	2	3	14	.	.	.	.	.	.	.	.	.	3	1	3	0	.	.	.	8	.	.	.	.	34
Landrecies	.	.	.	.	4	.	.	.	7	3	.	.	.	.	.	.	.	.	.	.	2	4	.	.	.	15	.	.	.	.	.	36
BASSINS DE L'ESCAUT, DE LA LYS, DE L'YSER ET DE L'AA.																																
Cambrai (C.M.)	.	.	.	.	1	.	.	1	3	0	.	0	.	.	.	.	.	.	1	.	2	3	1	.	.	6	.	.	.	.	1	20
Valenciennes	.	.	.	5	.	.	0	.	2	.	.	.	.	.	.	.	.	0	1	3	2	0	.	.	.	9	.	.	.	.	4	26
Douai (C.M.)	.	.	.	.	1	.	1	1	.	.	.	.	.	.	.	.	.	.	0	3	2	0	.	.	1	.	.	.	.	1	2	12
Arras (St. agr.)	.	0	.	1	.	1	.	2	0	0	0	.	0	.	0	0	.	0	1	1	7	1	0	.	3	.	.	0	.	2	1	21
Lille (C.M.)	.	.	.	.	1	.	.	.	1	.	.	.	.	.	.	.	.	.	1	1	3	0	.	.	.	6	.	.	.	.	3	17
Oye	.	.	.	2	1	.	.	1	1	0	.	0	0	0	.	.	1	0	0	1	5	.	7	.	12	3	.	.	.	2	2	39
BASSINS DE LA CANCHE, DE LA SOMME, DE LA BÉTHUNE, ETC.																																
Nesles	.	.	.	.	.	.	0	6	3	0	.	.	0	.	.	.	.	.	.	.	1	2	.	.	.	3	1	.	.	.	.	15
Amiens (St. agr.)	.	.	.	0	.	1	.	1	.	.	.	.	.	.	.	.	.	.	.	0	2	0	.	4	.	.	.	.	.	0	1	10

STATIONS.	1	2	3	4	5	6	7	8	9	10	11	12	13	14	15	16	17	18	19	20	21	22	23	24	25	26	27	28	29	30	31	TOTAL.
BASSINS DE LA CANCHE, DE LA SOMME, DE LA BÉTHUNE, ETC. (suite).																																
Valhuon	.	.	.	1	.	.	1	3	1	0	.	.	.	.	.	.	.	.	2	2	8	1	0	.	2	.	.	.	.	2	2	24
Boulogne (C. M.)	.	.	.	.	8	.	.	0	4	3	0	0	.	.	.	.	.	.	.	.	2	5	.	1	.	5	.	.	.	.	0	28
Saint-Riquier	0	.	.	.	1	.	3	0	0	0	0	.	.	.	.	.	0	0	0	.	1	2	0	0	3	.	.	.	0	.	.	11
Eu	.	.	.	.	1	.	.	0	.	.	.	.	.	.	.	.	.	.	.	.	0	1	.	2	.	3	.	.	.	.	1	9
Aumale	.	.	.	.	.	.	2	.	2	.	.	.	.	.	.	.	.	.	.	.	2	3	0	1	.	4	.	.	.	.	1	15
Dieppe	.	.	.	.	1	.	.	.	1	.	.	0	.	.	.	.	.	.	.	4	5	.	.	3	.	1	.	.	.	.	2	17
BASSIN DE LA SEINE.																																
Château-Chinon	.	.	.	.	.	.	.	2	9	24	0	.	.	.	.	.	.	.	.	.	4	.	1	.	0	.	.	.	.	1	2	42
Clamecy (P. C.)	.	.	.	.	.	.	.	.	11	3	.	.	.	.	.	.	.	.	.	.	.	.	.	.	.	.	.	.	.	.	.	14
Marigny-le-C.	.	.	.	.	.	.	.	2	3	14	.	.	.	.	.	.	.	.	.	.	3	.	2	.	.	.	.	.	.	1	.	25
Châtel-Gérard	.	.	.	.	.	.	3	3	8	.	.	.	.	.	.	.	.	.	.	0	.	1	.	.	.	.	.	.	.	0	0	14
Cravant	.	.	.	.	.	.	3	4	3	.	.	.	.	.	.	.	.	.	.	1	.	3	.	.	.	.	.	.	.	0	1	14
Auxerre (C. M.)	.	.	.	.	.	.	2	5	3	2	.	.	.	.	.	.	.	.	.	.	0	2	.	.	.	.	.	.	.	.	1	14
Tonnerre (C. M.)	.	.	.	.	.	.	2	9	2	.	.	.	.	.	.	.	.	.	.	1	.	2	.	0	.	.	.	.	.	.	.	17
Laroche	.	.	.	.	.	.	7	7	3	.	.	.	.	.	.	.	.	.	.	.	1	2	.	.	.	.	.	.	.	.	1	21
Villeneuve-l'Arch.	.	.	.	.	.	.	9	9	5	.	.	.	.	.	.	.	.	.	.	2	1	.	1	.	.	.	.	.	.	.	.	27
Laignes	.	.	.	.	.	.	.	5	6	6	.	.	.	.	.	.	.	.	.	.	1	1	1	.	.	.	.	.	.	1	.	21
Clairvaux	.	.	.	.	.	.	.	5	8	7	.	.	.	.	.	.	.	.	.	.	.	.	.	.	.	.	.	.	.	.	.	20
Troyes (E. N.)	.	.	.	.	.	.	1	8	5	0	.	.	.	.	.	.	.	.	.	0	.	.	.	.	.	.	.	.	.	.	.	15
Barberey	.	.	.	.	.	.	.	2	4	2	.	.	.	.	.	.	.	.	.	.	1	1	.	.	.	.	.	.	.	.	.	10
Valentigny	.	.	.	.	.	.	.	5	6	1	.	.	.	.	.	.	.	.	.	.	.	.	0	.	.	.	.	.	.	.	.	11
Arcis-sur-Aube	.	.	.	.	.	.	5	10	2	.	.	.	.	.	.	.	.	.	.	.	1	.	.	.	.	.	.	.	.	.	.	18
Fay	.	.	.	.	.	.	.	7	5	3	.	.	.	.	.	.	.	.	.	.	1	1	.	.	1	.	.	.	.	.	.	18
Chambon	.	.	.	.	.	.	8	6	3	.	.	.	.	.	.	.	.	.	.	.	.	2	.	.	.	.	.	.	.	.	.	19
Fontainebleau (E. A.)	.	.	.	.	.	.	6	1	3	3	.	.	.	.	.	.	.	.	.	.	.	.	.	.	.	.	.	.	.	.	.	13
Touquin	.	.	.	.	.	5	4	4	2	.	.	.	.	.	.	.	.	.	.	.	.	.	.	.	.	.	.	.	.	.	.	14
Saclay	.	.	.	.	.	.	4	1	6	.	.	.	.	.	.	.	.	.	.	1	2	1	.	.	.	.	.	.	.	.	.	14
Le Perray (St-Hub.)	.	.	.	.	.	.	3	3	0	.	.	.	.	.	.	.	.	.	.	1	1	1	0	.	.	.	.	.	.	.	.	10
Versailles (E. N.)	.	.	.	0	0	.	3	3	1	.	.	.	.	.	.	.	.	.	.	0	.	0	0	.	.	.	.	.	0	0	0	8
Paris (B.C.M., cour)	.	.	.	.	.	.	3	2	4	1	.	.	.	.	.	.	.	0	0	.	.	1	.	.	.	.	.	.	0	0	0	12
Langres (M. Raclot)	.	.	.	.	.	.	.	1	5	21	.	.	.	.	.	.	.	.	.	.	4	.	1	.	0	.	.	.	.	.	.	32
Chaumont (E. N.)	.	.	.	.	.	.	.	5	16	8	.	.	.	.	.	.	.	.	.	0	.	1	.	.	.	.	.	.	0	.	.	30
Aillianville	.	.	.	.	0	.	.	3	13	19	1	.	.	.	.	.	.	.	.	.	1	2	2	.	.	.	.	.	.	.	.	40
Demange-aux-Eaux	.	.	.	.	.	.	.	3	14	12	.	.	.	.	.	.	.	.	.	.	.	.	2	.	.	.	.	.	.	.	.	32
Bar-le-Duc (C. M.)	.	.	.	.	0	.	.	3	10	3	.	.	.	.	.	.	.	.	.	.	0	1	1	.	.	.	.	.	.	.	.	18
St-Mard-s.-le-Mt (b.)	.	.	.	.	0	.	.	4	10	1	.	.	.	.	.	.	.	.	.	.	0	3	1	.	1	.	.	.	.	.	.	20
Sommesous	.	.	.	.	.	.	3	5	4	.	.	.	.	.	.	.	.	.	.	1	1	.	.	.	.	.	.	.	.	.	.	14
La Ferté-s.-J. (M. Biez)	.	.	.	.	.	.	1	5	5	4	.	.	.	.	.	.	.	.	.	.	1	1	.	.	.	.	.	.	.	.	.	16
Parc St-Maur (Obs.)	.	.	.	.	.	.	3	4	3	.	.	.	.	.	.	.	.	.	.	.	.	1	.	.	.	.	.	.	.	.	.	11
Ste-Menehould (P.C)	.	.	.	.	.	.	3	10	1	.	.	.	.	.	.	.	.	.	.	0	1	.	.	0	.	.	.	.	.	.	1	16
Vouziers	.	.	.	.	.	.	.	0	6	3	.	.	.	.	.	.	.	.	.	.	.	3	.	.	.	.	3	.	.	.	.	15
Faissault	.	.	.	.	.	.	.	7	5	5	.	.	.	.	.	.	.	.	.	.	1	3	.	.	0	2	9	.	.	.	.	32
Reims (C. M.)	.	.	.	.	.	.	.	4	5	1	.	.	.	.	.	.	.	.	.	.	2	4	5	.	.	.	.	.	.	.	.	21
Berry-au-Bac	.	.	.	.	.	.	.	1	4	4	.	.	.	.	.	.	.	.	.	.	2	2	.	.	.	.	0	.	.	.	.	14

STATIONS.	1	2	3	4	5	6	7	8	9	10	11	12	13	14	15	16	17	18	19	20	21	22	23	24	25	26	27	28	29	30	31	TOTAL.
BASSIN DE LA SEINE (suite).																																
Hirson	.	.	.	.	.	.	.	2	4	6	.	.	.	.	.	.	.	.	.	.	.	7	.	.	.	8	13	.	.	.	.	40
Laon (P. C.)	.	.	.	.	1	.	0	2	1	2	.	.	.	.	.	.	.	.	.	.	2	3	.	.	.	1	.	.	.	.	.	12
Maignelay	.	.	.	.	.	.	.	4	3	1	.	.	.	.	.	.	.	.	.	.	1	3	.	.	.	.	.	.	.	.	.	12
Beauvais (M. Bergez)	.	0	.	.	.	.	7	3	.	.	.	.	1	.	.	.	.	.	.	.	7	.	.	.	.	.	0	.	.	.	.	18
Senlis	.	.	.	.	.	.	1	3	6	2	.	.	.	.	.	.	.	.	.	.	1	3	.	.	.	.	.	.	.	.	.	16
Pontoise	.	.	.	.	.	.	1	7	2	.	.	.	.	.	.	.	.	.	.	.	0	1	2	.	.	.	.	.	.	.	0	14
Moutiers	.	.	.	.	.	.	3	5	1	.	.	.	.	.	.	.	.	.	.	.	.	.	.	.	.	.	.	.	.	.	.	9
Charny	.	.	.	.	.	.	5	10	10	3	.	.	.	.	.	.	.	.	.	.	.	.	2	.	.	.	.	.	.	.	.	30
Beaune-la-Roland	.	.	.	.	.	.	7	1	5	1	.	.	.	.	.	.	.	.	.	.	.	.	.	.	.	.	.	.	.	.	.	14
La Loupe	.	.	.	.	.	.	0	7	3	.	.	.	.	.	.	.	.	.	.	.	0	0	.	.	0	.	.	.	.	.	0	11
Dreux	.	.	.	.	.	.	2	7	1	.	.	.	.	.	.	.	.	.	.	0	2	1	.	0	.	.	.	0	.	.	0	13
Saint-André	.	.	.	.	.	.	.	5	2	.	.	.	.	.	.	.	.	.	.	1	.	.	2	.	.	.	.	.	.	.	.	10
Evreux	.	.	.	.	.	.	3	2	1	.	.	.	.	.	.	.	.	.	.	.	.	2	.	.	.	.	.	.	.	.	.	8
Trappes	.	.	.	.	.	.	3	4	2	.	.	.	.	.	.	.	.	.	.	0	1	1	.	.	.	.	.	.	.	0	.	11
Montjavoult	.	.	.	.	.	.	.	2	5	.	.	.	.	.	.	.	.	.	.	.	.	4	.	1	.	.	.	.	.	.	.	12
Gournay (hosp.)	.	.	.	.	.	.	3	.	8	.	.	.	.	.	.	.	.	.	.	.	1	3	0	1	.	.	.	.	.	.	.	16
Rouen (Ile Lacroix) (P.C.)	.	.	.	.	.	0	5	.	0	.	.	.	.	.	.	.	.	.	.	1	2	6	.	1	.	.	.	.	.	.	3	18
Bolbec	.	.	.	.	1	.	.	0	1	.	.	.	.	.	.	.	.	.	.	0	9	6	1	3	.	.	.	.	.	.	2	23
Le Havre (r. des Ormeaux)	.	.	.	.	0	.	.	0	0	.	.	0	.	.	.	.	.	.	0	2	11	0	1	3	.	.	0	.	0	1	1	19
Brionne	.	.	.	.	.	.	.	5	.	3	.	.	.	.	.	.	.	.	.	.	4	3	.	.	0	.	.	.	.	.	1	16
Rugles	.	.	.	.	.	.	.	8	3	.	.	.	.	.	.	.	.	.	.	1	1	1	0	1	0	.	.	.	.	.	.	14
BASSINS ENTRE LA SEINE ET LA POINTE DE BRETAGNE.																																
Lisieux (C. M.)	.	.	.	.	.	.	0	0	1	.	.	.	.	.	.	.	.	.	.	.	4	3	1	.	.	.	.	.	.	.	1	9
Caen (C. M.)	.	.	.	.	0	.	.	0	0	.	.	0	.	.	.	.	.	.	.	0	8	4	0	4	1	.	.	.	0	0	4	23
Saint-Sever	.	.	.	.	.	.	.	0	11	0	.	.	.	.	.	.	.	.	.	.	1	5	.	1	.	.	.	.	0	.	4	22
Ste-Marie-du-Mont	.	.	.	.	4	.	.	.	7	.	.	.	.	.	.	.	.	.	.	.	.	.	.	6	.	.	1	.	1	4	.	23
Cherbourg	.	.	.	.	.	.	.	2	9	1	.	.	.	.	.	.	.	.	.	.	.	1	0	0	.	.	.	.	1	1	.	19
Saint-Planchers	.	.	.	.	.	.	.	1	4	.	.	.	.	.	.	.	.	.	.	1	.	5	.	0	.	.	.	1	.	9	6	26
Louvigné du Désert	.	.	.	.	.	.	.	.	6	.	.	.	.	.	.	.	.	.	.	0	0	4	.	.	.	.	1	.	.	4	2	17
Évran (M. Couray)	.	.	0	.	.	.	.	1	1	11	.	.	.	.	.	.	.	.	.	.	.	3	.	1	.	.	.	.	.	.	1	18
Saint-Malo	.	.	.	.	.	.	.	1	2	.	.	0	.	.	.	.	.	.	.	.	6	5	4	0	.	.	.	.	.	4	1	23
Roscoff (M. Marty)	.	.	.	.	.	0	.	2	4	.	.	.	.	.	.	.	.	.	.	3	4	.	1	1	.	.	.	.	.	.	.	15
PETITS BASSINS DU SUD DE LA BRETAGNE; BASSIN DE LA VILAINE.																																
Brest (Obs.)	.	.	.	.	.	.	.	3	1	.	.	.	.	.	.	.	0	.	.	2	1	0	0	.	.	.	0	1	1	0	.	9
Glomel	.	.	.	.	.	.	.	.	.	.	.	.	.	.	.	.	.	.	.	.	.	.	.	.	.	.	.	.	.	.	.	0
Port-Launay (M. Le Briéro)	.	.	.	.	.	.	.	.	7	0	.	.	.	.	.	.	.	.	.	0	1	3	.	1	.	.	.	.	.	3	0	16
Kéroret	.	.	.	.	.	.	.	.	2	.	.	.	.	.	.	.	.	.	.	.	.	.	.	1	.	.	.	.	.	1	.	4
Lorient (P. C.)	.	.	.	.	.	.	.	6	.	.	.	.	.	.	.	.	.	.	.	.	.	.	.	.	.	.	.	.	.	.	.	6
Le Palais (Belle-Ile)	.	.	.	.	.	.	.	5	6	2	.	.	.	.	.	.	.	.	.	.	.	.	.	.	.	.	.	1	.	.	1	15
Rennes (M. Aubry)	.	.	.	.	.	.	1	4	2	.	.	.	.	.	.	.	.	.	.	.	.	1	0	.	.	.	0	.	.	0	.	8
Montauban	.	.	.	.	.	.	.	6	7	.	.	.	.	.	.	.	.	.	.	.	.	.	.	.	.	.	2	.	1	0	.	17

STATIONS.	1	2	3	4	5	6	7	8	9	10	11	12	13	14	15	16	17	18	19	20	21	22	23	24	25	26	27	28	29	30	31	TOTAL.
PETITS BASSINS DU SUD DE LA BRETAGNE; BASSIN DE LA VILAINE (suite).																																
Plélan	.	.	.	.	.	.	.	4	4	.	.	.	.	.	.	.	.	.	.	.	1	.	.	0	.	.	.	.	.	.	.	9
La Guerche	.	.	.	.	.	.	.	1	10	.	.	.	.	.	.	.	.	.	.	0	.	1	1	.	.	.	.	.	.	.	4	1	18
Plessé	.	.	.	.	.	.	1	4	3	.	.	.	.	.	.	.	.	.	.	.	.	.	.	.	.	.	.	0	0	.	.	9
BASSIN DE LA LOIRE.																																
Le Puy (E. N.)	.	.	.	.	.	.	.	.	13	14	.	.	.	.	.	.	.	.	.	.	0	.	.	.	.	.	.	.	.	0	0	27
St-Étienne (C. M.)	.	.	.	.	0	.	.	0	4	11	.	.	.	.	.	.	.	.	.	.	0	.	.	.	.	.	.	.	.	.	.	16
Feurs	.	.	.	.	.	.	.	3	2	17	.	.	.	.	.	.	.	.	.	.	1	.	.	.	.	.	.	.	.	.	.	23
Roanne	.	.	.	.	.	.	.	10	.	20	1	.	.	.	.	.	.	.	.	.	1	.	.	.	.	.	.	.	.	.	5	37
Digoin (P. C.)	.	.	.	.	.	.	.	8	4	25	2	.	.	.	.	.	.	.	.	.	1	.	.	.	.	.	.	.	.	.	1	41
Saint-Eusèbe	.	.	.	.	.	.	.	14	15	17	.	.	.	.	.	.	.	.	.	.	2	.	.	.	.	.	.	.	.	.	.	48
Liernais	.	.	.	.	.	.	.	0	19	11	.	.	.	.	.	.	.	.	.	.	.	6	8	.	.	.	.	.	.	.	.	44
Luzy (P. C.)	.	.	.	.	.	.	.	.	4	8	3	.	.	.	.	.	.	.	.	.	.	.	1	.	.	.	.	.	1	.	.	17
Châtillon-en-B.	.	.	.	.	.	.	.	5	7	9	.	.	.	.	.	.	.	.	.	.	3	.	.	.	.	.	.	.	.	1	1	26
Mercoire	.	.	.	.	.	.	.	4	1	63	.	.	.	.	.	.	.	.	.	.	.	.	1	.	.	.	.	.	.	.	4	73
Murat	.	.	.	.	.	.	.	8	10	.	.	.	.	.	.	.	.	.	.	.	2	.	.	.	0	.	.	.	.	.	1	21
Ambert	.	.	.	.	.	.	.	5	.	14	.	.	.	.	.	.	.	.	.	.	1	.	.	.	.	.	.	.	.	.	9	29
Puy-de-Dôme (Obs.)	.	0	.	.	0	0	.	4	2	9	3	1	1	0	.	.	.	.	0	0	5	0	1	3	8	.	.	.	.	1	15	53
Clermont (Obs.)	.	.	.	.	.	.	.	4	.	10	4	.	.	.	.	.	.	.	.	.	1	.	.	1	0	.	.	.	.	.	1	22
Vichy	.	.	.	.	.	.	.	6	2	20	3	.	.	.	.	.	.	.	.	.	1	.	.	.	.	.	.	.	.	.	6	38
Franchesse	.	.	.	.	.	.	.	6	2	10	.	.	.	.	.	.	.	.	.	.	1	.	.	.	.	.	.	.	.	.	4	22
Chénérailles	.	.	.	.	.	.	1	4	2	9	2	.	.	.	.	.	.	.	.	.	.	.	.	.	.	.	.	.	.	.	1	19
Cérilly	.	.	.	.	.	.	.	9	2	9	.	.	.	.	.	.	.	.	.	.	2	.	.	.	.	.	.	.	.	.	2	24
Bourges (E. N.)	.	.	.	.	.	.	4	7	5	2	.	.	.	.	.	.	.	.	.	.	.	.	.	.	.	.	.	.	.	.	.	18
Vierzon (Le Briou)	.	.	.	.	.	.	6	6	7	.	.	.	.	.	.	.	.	.	.	1	.	0	.	.	.	.	.	.	.	2	.	22
Salbris	.	.	.	.	.	.	3	3	5	1	.	.	.	.	.	.	.	.	.	.	.	0	.	.	.	.	.	.	.	.	4	16
Épeigné-les-B.	.	.	.	.	.	.	4	0	5	3	.	.	.	.	.	.	.	.	.	.	.	.	.	0	.	.	.	.	.	.	1	13
La Châtre (M. Rouet)	.	.	.	.	.	.	0	7	2	3	.	.	.	.	.	.	.	.	.	.	3	1	.	0	.	.	.	.	.	1	2	18
Châteauroux (P. C.)	.	.	.	.	.	.	3	5	3	2	.	.	.	.	.	.	.	.	.	.	2	.	.	0	.	.	.	.	.	.	2	15
Lignières	.	.	.	.	.	.	2	1	7	3	.	.	.	.	.	.	.	.	.	.	.	.	.	.	.	.	.	.	.	.	0	13
Felletin	.	.	.	.	.	.	.	.	6	8	.	.	.	.	.	.	.	.	.	.	3	.	.	.	.	.	.	.	.	.	3	20
Boussac	.	.	.	.	.	.	.	7	3	5	.	.	.	.	.	.	.	.	.	.	.	.	.	.	.	.	.	.	.	.	.	15
Magnac-Laval	.	.	.	.	.	.	.	6	2	6	.	.	.	.	.	.	.	.	.	.	.	.	.	.	.	.	.	.	.	.	.	14
Saint-Savin	.	.	.	.	.	.	1	2	5	8	.	.	.	.	.	.	.	.	.	.	.	0	.	0	.	.	.	.	.	0	0	17
Abilly	.	.	.	.	.	.	2	.	4	1	.	.	.	.	.	.	.	.	.	.	.	.	.	.	.	.	.	.	.	.	1	8
Eymoutiers	.	.	.	.	.	.	.	2	10	14	.	.	.	.	.	.	.	.	.	.	2	.	.	.	.	.	.	.	.	.	.	28
Limoges (C. M.)	.	.	.	.	.	.	1	8	8	2	.	.	.	.	.	.	.	.	1	.	.	.	.	.	.	.	.	.	.	.	.	20
Chabanais	.	.	.	.	.	.	4	4	14	.	.	.	.	.	.	.	.	.	.	.	.	.	.	.	.	.	.	.	.	.	.	22
Poitiers (P. C.)	.	.	.	.	.	.	.	1	8	.	.	.	.	.	.	.	.	.	.	.	.	.	.	.	.	.	.	.	.	.	.	9
Marçay	.	.	.	.	.	.	.	.	2	.	.	.	.	.	.	.	.	.	.	.	.	.	.	.	.	.	.	.	.	.	.	2
Saint-Satur	.	.	.	.	.	.	3	6	5	6	.	.	.	.	.	.	.	.	.	.	.	.	.	.	.	.	.	.	.	.	3	22
Gien	.	.	.	.	.	.	4	4	5	1	.	.	.	.	.	.	.	.	.	.	0	2	.	.	.	.	.	.	.	1	3	20
Orléans (P. C.)	.	.	.	.	.	.	6	1	7	.	.	.	.	.	.	.	.	.	.	.	.	2	.	.	.	.	.	.	.	.	3	19

STATIONS.	1	2	3	4	5	6	7	8	9	10	11	12	13	14	15	16	17	18	19	20	21	22	23	24	25	26	27	28	29	30	31	TOTAL.
BASSIN DE LA LOIRE (suite).																																
Blois (E. N.)	.	.	.	.	.	.	4	4	3	.	.	.	.	.	.	.	.	.	.	0	.	0	.	0	.	.	.	.	.	3	.	14
Channay	.	.	.	.	.	.	0	2	9	3	.	.	.	.	.	.	.	.	.	.	.	.	.	.	.	.	.	.	.	.	1	14
Angers (Jard. d. P.)	.	.	.	0	.	.	1	5	1	.	.	.	0	0	.	.	.	.	.	0	0	.	.	.	.	.	.	.	0	0	0	8
Châteaudun (M. Roger)	.	.	.	.	.	.	2	1	9	.	.	.	.	.	.	.	.	.	.	.	.	1	0	0	0	.	.	.	.	0	1	15
Authon-la-Plaine	.	.	.	.	.	.	4	5	2	.	.	.	.	.	.	.	.	.	.	.	2	.	.	.	.	.	.	.	3	2	2	19
Vendôme (P. C.)	.	.	.	.	.	.	2	4	3	4	.	.	.	.	.	.	.	.	.	.	.	1	.	.	.	.	.	.	.	0	1	16
Dissais-sur-C.	.	.	.	.	.	.	.	1	5	.	.	.	.	.	.	.	.	.	.	.	.	.	.	.	.	.	.	.	.	.	1	7
Nogent-le-Rotrou	.	.	.	.	.	.	2	.	6	.	.	.	.	.	.	.	.	.	.	.	.	4	.	.	.	.	.	.	.	.	.	12
Bellême	.	.	.	.	.	.	2	9	3	.	.	0	.	.	.	.	.	.	.	.	.	3	.	.	1	.	.	.	.	.	1	19
Beaumont-s.-Sart	.	.	.	.	.	.	1	6	3	.	.	.	.	.	.	.	.	.	.	.	.	1	.	.	.	.	.	.	.	.	.	11
Le Mans (P. C.)	.	.	.	.	.	.	2	5	2	.	.	.	.	.	.	.	.	.	.	.	.	.	.	.	.	.	.	.	.	.	.	9
Ambrières	.	.	.	.	.	.	0	4	4	.	.	.	.	.	.	.	.	.	.	.	0	2	.	0	.	.	.	0	.	.	1	11
Montsûrs	.	.	.	.	.	.	4	2	6	.	.	.	.	.	.	.	.	.	.	.	1	2	.	.	.	.	.	.	.	.	.	14
Grez-en-Bouëre	.	.	.	.	.	.	0	6	4	.	.	.	.	.	.	.	.	.	.	.	0	0	.	.	.	.	.	.	.	.	0	11
Pouancé	.	.	.	.	.	.	1	3	6	0	.	.	.	.	.	.	.	.	.	.	.	1	.	.	.	.	.	.	1	0	1	12
Nantes (Obs.)	.	.	.	.	.	2	5	5	4	.	.	.	.	.	.	.	.	.	.	.	.	.	.	.	.	.	.	.	.	0	.	16
Savenay (E. N)	.	.	.	.	.	2	2	4	.	.	.	.	.	.	.	.	.	.	.	0	.	.	.	.	.	.	.	.	.	.	.	8
Parthenay (E. N.)	.	.	.	.	.	.	.	.	21	.	.	.	.	.	.	.	.	.	.	.	.	.	.	.	.	.	.	.	.	.	.	21
Puy-N.-Dame	.	.	.	.	.	.	.	3	6	.	.	.	.	.	.	.	.	.	.	.	.	.	.	.	.	.	.	.	.	.	.	9
Gennes	.	.	.	.	.	.	.	.	12	.	.	.	.	.	.	.	.	.	.	.	.	.	.	.	.	.	.	.	.	.	.	12
Champtoceaux	.	.	.	.	.	.	2	13	5	.	.	.	.	.	.	.	.	.	.	.	.	.	.	.	.	.	.	.	.	.	.	19
Les Herbiers	.	.	.	.	.	.	2	1	13	.	.	.	.	.	.	.	.	.	.	.	.	.	.	.	.	.	.	.	0	.	1	17
BASSINS ENTRE LA LOIRE ET LA GIRONDE.																																
Les Sables-d'Olonne	.	.	.	.	.	.	1	2	5	0	.	.	.	.	.	.	.	.	.	.	1	0	.	.	.	.	.	.	.	.	.	9
La Roche-s-Yon (E.N)	.	.	.	.	.	.	.	5	9	.	.	.	.	.	.	.	.	.	.	.	1	.	.	.	.	.	.	.	.	3	.	17
Luçon	.	.	.	.	.	.	2	2	8	2	.	.	.	.	.	.	.	.	.	.	.	.	.	.	.	.	.	.	.	.	.	15
Niort	.	.	.	.	.	.	4	.	8	0	.	.	.	.	.	.	.	.	.	.	.	.	.	.	.	.	.	.	.	.	.	12
La Rochelle (P. C.)	.	1	.	.	.	.	.	.	.	.	.	.	.	.	.	.	.	.	.	.	.	.	.	.	.	.	.	.	.	.	.	1
Angoulême (P. C.)	.	.	.	.	.	.	.	.	14	.	.	.	.	.	.	.	.	.	.	.	.	.	.	.	.	.	.	.	.	.	.	14
Barbézieux	.	.	.	.	.	.	.	6	8	.	.	.	.	.	.	.	.	.	.	.	.	.	.	.	.	.	.	.	.	.	.	14
Cognac	.	.	.	.	1	.	3	4	.	.	.	.	.	.	.	.	.	.	.	.	.	.	.	.	.	.	.	.	.	.	.	7
Ruffec	.	.	.	.	.	1	0	3	6	.	.	.	.	.	.	.	.	.	.	.	.	.	.	.	.	.	.	.	.	.	.	10
St-Jean-d'Angély	.	.	.	.	.	.	.	.	6	4	.	.	.	.	.	.	.	.	.	.	.	.	.	.	.	.	.	.	.	.	.	10
Saintes	.	.	.	.	.	.	.	1	6	.	.	.	.	.	.	.	.	.	.	.	.	.	.	.	.	.	.	.	.	.	.	7
Rochefort (Obs.)	.	.	.	.	.	.	.	.	7	.	.	.	.	.	.	.	.	.	.	.	.	.	.	.	.	.	.	.	.	.	.	7
BASSIN DE LA GIRONDE.																																
Ussel (P. C.)	.	.	.	.	.	.	.	5	9	12	.	.	.	.	.	.	.	.	.	.	.	.	.	.	.	.	.	.	.	.	2	28
Aurillac (P. C.)	.	.	.	.	.	.	.	6	5	22	1	.	.	.	.	.	.	.	.	1	0	.	.	0	.	.	.	.	.	.	1	35
Frayssinet	.	.	.	.	.	.	2	5	18	3	.	.	.	.	.	.	.	.	.	.	.	.	.	.	.	.	.	.	.	.	.	28

STATIONS.	1	2	3	4	5	6	7	8	9	10	11	12	13	14	15	16	17	18	19	20	21	22	23	24	25	26	27	28	29	30	31	TOTAL.
BASSIN DE LA GIRONDE (suite).																																
Chartriers-Ferrière	.	.	.	.	.	.	.	7	8	14	0	.	.	.	.	.	.	.	.	.	1	.	.	.	.	.	.	.	.	.	.	30
Tulle (P. C.)	.	.	.	.	.	.	1	1	15	.	.	.	.	.	.	.	.	.	.	.	.	.	.	.	.	.	.	.	.	.	.	17
Biras (M. Dethan)	.	.	.	.	.	.	.	4	6	4	.	.	.	.	.	.	.	.	.	.	.	.	.	.	.	.	.	.	.	.	.	14
St-Avit du Moiron	.	.	.	.	.	.	.	.	7	5	.	.	.	.	.	.	.	.	.	.	1	.	.	.	.	.	.	.	.	1	.	13
Chalais	.	.	.	.	.	0	1	4	13	.	.	.	.	.	.	.	.	.	.	.	.	.	.	.	.	.	.	.	.	.	.	19
Cavignac	.	.	.	.	.	.	2	.	13	1	.	.	.	.	.	.	.	.	.	.	.	.	.	.	.	.	.	.	.	.	.	16
Mende (P. C.)	.	.	.	.	.	.	.	.	.	30	.	.	.	.	.	.	.	.	.	.	.	.	.	.	.	.	.	.	.	.	.	30
St-Chély-d'Apcher	.	.	.	.	.	.	.	8	5	27	.	.	.	.	.	.	.	.	.	.	0	.	.	.	.	.	.	.	.	.	1	41
Entraygues	.	.	.	.	.	.	1	6	4	19	.	.	.	.	.	.	.	.	.	.	.	.	.	.	.	.	.	.	.	.	.	30
Figeac (S. hy.)	.	.	.	.	.	.	.	3	5	18	.	.	.	.	.	.	.	.	.	.	.	.	.	.	.	.	.	.	.	.	.	26
Cahors (P. C.)	.	.	.	.	.	.	.	.	18	3	.	.	.	.	.	.	.	.	.	.	.	.	.	.	.	.	.	.	.	.	.	21
Villeneuve-s.-Lot	.	.	.	.	.	.	2	.	12	6	.	.	.	.	.	.	.	.	.	.	.	.	.	.	.	.	.	.	.	.	.	20
Meyrueis	.	.	.	.	.	.	.	.	.	30	.	.	.	.	.	.	.	.	.	.	.	.	5	.	.	.	.	.	.	.	.	36
Sévérac-le-Ch.	.	.	.	.	.	.	1	4	14	14	.	.	.	.	.	.	.	.	.	.	1	.	1	.	.	.	.	.	.	.	.	34
La Cavalerie	.	.	.	.	.	.	1	1	.	39	.	.	.	.	.	.	.	.	.	.	.	.	3	.	.	.	.	.	.	.	.	44
Lacaune	.	.	.	.	4	.	8	5	.	32	.	.	.	.	.	.	.	.	.	.	.	.	6	.	.	.	.	.	.	.	.	54
Pradelles-Cabardès	.	.	.	.	.	.	.	.	.	2	.	18	8	.	45	4	.	.	.	.	0	.	10	.	.	.	.	.	.	.	.	87
Villefranche d'Av.	.	.	.	.	.	.	.	3	5	12	2	.	.	.	.	.	.	.	0	.	.	.	.	.	.	.	.	.	.	.	.	22
Carmaux	.	.	.	.	.	.	.	4	6	14	.	.	.	.	.	.	.	.	.	.	.	.	.	.	.	.	.	.	.	.	.	25
Lavaur	.	.	.	.	4	.	.	.	.	15	.	.	.	.	.	.	.	.	.	.	.	.	12	.	.	.	.	.	.	.	.	31
Montauban (E. N.)	.	.	.	.	2	.	5	1	5	4	0	.	.	.	.	.	.	.	.	.	0	.	6	.	.	.	.	.	.	.	.	16
Caylus	.	.	.	.	.	.	.	4	2	13	.	.	.	.	.	.	.	.	.	.	.	.	.	.	.	.	.	.	.	.	.	19
Foix (E. N.)	.	.	.	.	.	.	.	.	.	17	7	.	.	.	.	.	.	.	.	.	.	.	8	.	.	.	.	.	.	.	.	32
Izaut-de-l'Hôtel	.	.	.	.	6	.	.	.	.	16	7	.	.	.	.	.	.	.	.	.	.	.	12	6	.	.	.	.	.	.	.	47
Rieumes	.	.	.	.	.	.	.	.	7	11	0	.	.	.	.	.	.	.	.	.	.	.	10	.	.	.	.	.	.	.	.	28
Toulouse (Obs.)	.	.	.	.	5	.	.	.	6	12	2	.	.	.	.	.	.	.	.	.	.	.	7	.	.	.	.	.	.	.	.	31
Masseube	.	.	.	.	.	.	.	3	1	19	0	.	.	.	.	.	.	.	.	.	.	.	13	2	.	.	.	.	.	.	.	38
Auch (P. C.)	.	.	.	.	2	.	.	2	3	14	1	.	.	.	.	.	.	.	.	.	.	.	9	.	.	.	.	.	.	.	.	31
Beaumont	.	.	.	.	3	.	6	2	7	.	.	.	.	.	.	.	.	.	.	.	.	.	3	.	.	.	.	.	.	.	.	21
Condom	.	.	.	.	1	.	.	.	3	3	1	.	.	.	.	.	.	.	.	.	.	.	.	.	.	.	.	.	.	.	.	7
Agen (P. C.)	.	.	.	.	.	.	4	.	14	3	.	.	.	.	.	.	.	.	.	.	0	.	.	.	.	.	.	.	.	.	.	22
Budos	.	.	.	.	.	.	.	.	9	10	.	.	.	.	0	.	.	.	.	.	1	.	.	.	.	.	.	.	.	0	.	21
Bordeaux (Floirac) (Obs.)	.	.	.	.	.	.	1	.	8	5	.	.	.	0	0	.	.	.	.	.	1	.	.	.	.	.	.	.	.	0	0	15
Château-Lafitte	.	.	.	.	.	.	1	.	4	13	.	.	.	.	.	.	.	.	.	.	1	.	.	.	.	.	.	.	.	.	.	19
La Coubre	.	.	.	.	.	.	.	.	1	4	.	.	.	.	.	.	.	.	.	.	3	.	.	.	.	.	.	.	.	.	.	8
BASSINS ENTRE LA GIRONDE ET LES PYRÉNÉES.																																
Hourtin	.	.	.	.	.	.	2	.	6	14	.	.	.	.	.	.	.	.	.	.	5	.	.	.	.	.	.	.	.	.	.	27
Arcachon (C. M.)	.	.	.	.	.	.	.	9	22	.	.	.	.	.	.	.	.	.	.	.	2	.	.	.	.	.	.	.	.	.	.	33
Belin	.	.	.	.	0	.	.	.	10	6	.	.	.	.	.	0	0	.	.	.	2	.	.	.	.	.	.	.	.	0	0	19
Pic-du-Midi (Obs.)	.	.	.	.	5	2	3	.	8	9	9	.	.	.	1	.	.	.	.	.	.	2	16	4	5	.	.	.	.	.	.	66
Bagnère-de-B. (Obs.)	.	.	.	.	7	2	.	2	12	14	2	.	1	0	.	.	.	.	.	.	.	2	19	.	.	.	.	.	.	.	.	60
Gélan	.	.	.	.	14	3	.	4	18	4	.	.	.	.	.	.	.	.	.	.	.	8	1	.	.	.	.	.	.	.	.	52
Pau (Gare)	.	.	.	1	.	.	.	2	4	2	.	.	.	.	.	.	.	.	.	.	.	5	8	.	.	.	.	.	.	.	.	22

STATIONS.	1	2	3	4	5	6	7	8	9	10	11	12	13	14	15	16	17	18	19	20	21	22	23	24	25	26	27	28	29	30	31	TOTAL.
BASSINS ENTRE LA GIRONDE ET LES PYRÉNÉES (suite).																																
St-Jean-Pied-de-P..	.	.	.	9	.	.	.	4	9	9	.	.	.	.	.	.	.	.	.	.	.	23	.	.	.	.	.	.	.	.	.	54
Riscle	.	.	.	.	1	.	.	.	6	4	0	.	.	.	.	.	.	.	.	.	.	.	2	.	.	.	.	.	.	.	.	13
Tartas	.	.	.	.	3	.	.	.	7	5	.	.	.	.	.	.	.	.	.	.	.	.	.	.	.	.	.	.	.	.	.	15
Bayonne	.	.	.	.	.	2	.	.	15	3	.	.	.	.	.	.	.	.	.	.	.	.	11	.	.	.	.	.	.	.	.	31
BASSINS ENTRE LES PYRÉNÉES ET LE RHÔNE.																																
Prats-de-Mollo	.	.	.	.	.	10	15	.	34	27	.	.	.	.	.	.	.	.	11	3	.	.	6	.	.	.	.	.	.	.	.	106
Caudiès-de-St-Paul.	.	.	.	.	.	.	.	.	4	42	.	.	.	.	.	.	.	.	.	.	.	.	4	.	.	.	.	.	.	.	.	51
Perpignan (Obs.)..	.	.	.	.	.	2	32	2	20	32	0	.	.	.	.	.	.	.	.	.	.	0	7	.	.	.	.	.	.	.	.	95
Salces	.	.	.	.	.	.	33	.	5	29	.	.	.	.	.	.	.	.	.	.	.	.	3	.	.	.	.	.	.	.	.	71
Banyuls	.	.	.	.	.	.	5	36	4	37	8	1	.	.	.	.	.	.	.	.	.	.	8	2	.	.	.	.	.	.	.	101
Angoustrine	.	.	.	.	.	.	7	.	.	33	.	.	.	.	.	.	.	.	.	.	.	.	15	.	.	.	.	.	.	.	.	55
Carcassonne(E.N.).	.	.	.	.	.	1	1	.	.	31	.	.	.	.	.	.	.	.	.	.	.	.	7	.	.	.	.	.	.	.	.	40
Saint-Pons	.	.	.	.	.	.	12	.	.	19	.	.	.	.	.	.	.	.	.	.	.	.	21	.	.	.	.	.	.	.	.	52
Bédarieux	.	.	.	.	.	2	5	29	1	47	.	.	.	.	.	.	.	.	.	.	.	.	14	.	.	.	.	.	.	.	.	98
Nîmes (C. M.)	.	.	.	.	.	.	.	27	7	21	.	.	.	.	.	.	.	.	.	.	.	.	.	.	.	.	.	.	.	.	.	55
Montpellier (E. N.).	.	.	.	.	.	.	.	48	18	.	.	.	.	.	.	.	.	.	.	.	.	.	8	.	.	.	.	.	.	.	.	74
Gignac	.	.	.	.	.	.	.	58	.	27	.	.	.	.	.	.	.	.	.	.	.	.	15	.	.	.	.	.	.	.	.	100
Béziers	.	.	.	.	.	.	.	43	.	27	.	.	.	.	.	.	.	.	.	.	.	.	7	.	.	.	.	.	.	.	.	77
BASSIN DU RHÔNE.																																
Miellin	.	.	.	.	.	.	.	.	5	19	3	.	.	.	.	.	.	.	.	.	8	.	0	.	0	.	.	.	.	3	.	38
Montbozon	.	.	.	.	1	.	.	.	6	7	.	.	.	.	.	.	.	.	.	.	6	.	.	.	.	.	.	.	.	.	.	21
Vesoul (Obs.)	.	.	.	.	.	.	.	2	9	3	2	.	.	.	.	.	.	.	.	.	.	.	.	.	.	.	7	.	.	1	.	24
Vioménil	.	.	.	.	.	.	.	2	9	12	2	.	.	.	.	.	.	.	.	.	2	.	3	.	.	.	.	.	.	.	.	30
Jussey	.	.	.	.	.	.	1	4	2	.	.	.	.	.	.	.	.	.	.	4	.	.	.	.	.	.	.	.	2	1	.	14
Vaux-s.-Aubigny..	.	.	.	.	.	.	.	10	14	.	.	.	.	.	.	.	.	.	.	0	.	.	.	.	.	.	.	.	.	.	.	24
Dijon (P. C.)	.	.	.	.	.	.	.	5	19	4	.	.	.	.	.	.	.	.	.	1	.	.	.	.	.	.	.	.	.	.	.	28
Beaune	.	.	.	.	.	.	1	7	18	5	.	.	.	.	.	.	.	.	.	0	.	.	.	.	.	.	.	.	.	.	.	31
Lons-le-Saunier (E. N.) ..	.	.	.	.	0	.	.	17	1	1	.	.	.	.	.	.	.	.	.	.	.	.	.	.	.	.	.	.	.	.	.	21
Bourg (E. N.)	.	.	.	.	.	.	.	10	3	7	.	.	.	.	.	.	.	.	.	.	2	.	.	.	.	.	.	.	.	.	.	20
Les Écharmeaux..	.	.	.	.	.	1	.	7	4	15	3	.	.	.	.	.	.	.	.	.	1	1	1	.	.	.	.	.	.	3	2	38
L'Arbresle	.	.	.	.	1	.	.	5	.	20	.	.	.	.	.	.	.	.	.	.	.	.	.	.	.	.	.	.	.	.	.	26
Belfort (Château)..	.	.	.	.	.	.	.	9	2	.	4	.	.	.	.	.	.	.	.	.	4	1	.	.	.	.	.	.	1	1	.	21
Besançon (Obs.)..	.	.	.	.	1	.	.	15	6	4	1	.	.	.	.	.	.	.	.	0	4	.	2	0	.	.	.	.	0	2	0	36
Chaussin	.	.	.	.	.	.	.	11	5	6	4	.	.	.	.	.	.	.	.	.	2	.	0	.	.	.	.	.	.	.	.	29
Bonneville (E. N.).	.	.	.	.	.	.	.	.	0	.	.	.	.	.	.	.	.	.	.	0	0	.	.	0	0	.	.	.	.	.	.	1
Champagnole	.	.	.	.	2	.	.	8	15	4	4	.	.	.	.	.	.	.	.	.	5	.	1	.	.	.	.	.	.	1	12	51
Vaux-les-Saint-Cl.	.	.	.	.	.	.	.	8	8	5	.	.	.	.	.	.	.	.	.	.	2	.	3	.	.	.	.	.	.	.	.	26
Annecy	.	.	.	.	7	.	.	.	.	2	.	.	.	.	.	.	.	.	.	.	.	.	.	.	.	.	.	.	.	.	.	9
Chambéry	.	.	.	.	.	.	.	.	1	.	.	.	.	.	.	.	.	.	.	.	0	.	.	.	.	.	.	.	.	.	.	1
Hauteville	.	.	.	.	.	.	.	2	8	5	.	.	.	.	.	.	.	.	.	2	3	.	.	.	.	.	.	.	.	.	.	20
Lyon St-Genis (Obs.).	.	.	.	.	.	.	.	4	1	8	1	.	.	.	.	.	.	.	.	.	.	.	.	.	.	.	.	.	.	.	.	14
Anneyron (M. Bérard)	.	.	.	.	.	.	.	.	.	22	.	.	.	.	.	.	.	.	.	.	0	.	.	.	.	.	.	.	.	.	.	22

STATIONS.	1	2	3	4	5	6	7	8	9	10	11	12	13	14	15	16	17	18	19	20	21	22	23	24	25	26	27	28	29	30	31	TOTAL.
BASSIN DU RHÔNE (suite).																																
Beaufort	.	.	.	.	.	1	.	.	10	.	.	.	.	.	.	.	.	.	.	.	1	1	.	.	.	.	.	.	.	0	.	13
Bozel	.	.	.	.	.	.	.	.	14	.	.	.	.	.	.	.	.	.	.	.	.	.	.	.	.	.	.	.	.	.	.	14
St-Jean-d'Arves	.	.	.	.	.	.	.	12	.	.	.	.	.	.	.	.	.	.	.	.	1	.	.	0	.	.	.	.	.	.	.	13
La Mûre	.	.	.	.	.	.	.	.	16	3	.	.	.	.	.	.	.	.	.	.	.	.	.	.	.	.	.	.	.	.	.	19
La Tronche	.	.	.	.	.	.	.	1	2	3	.	.	.	.	.	.	.	.	.	.	.	.	.	.	.	.	.	.	.	.	.	6
Mont-Genèvre	.	.	.	.	.	.	.	5	10	.	.	.	.	.	.	.	.	.	.	.	.	.	.	.	.	.	.	.	.	.	.	15
Embrun	.	.	.	.	.	.	.	.	.	9	.	.	.	.	.	.	.	.	.	.	.	.	.	.	.	.	.	.	.	.	.	9
Serres	.	.	.	.	.	.	.	19	26	.	.	.	.	.	.	.	.	.	.	.	.	.	.	.	.	.	.	.	.	.	.	45
Forcalquier	.	.	.	.	.	.	.	.	9	22	.	.	.	.	.	.	.	.	.	.	.	.	.	.	.	.	.	.	.	.	.	31
Mirabeau	.	.	.	.	.	.	.	.	18	12	.	.	.	.	.	.	.	.	.	.	.	.	1	.	.	.	.	.	.	.	.	31
Cavaillon	.	.	.	.	.	.	.	6	20	.	.	.	.	.	.	.	.	.	.	.	.	.	3	.	.	.	.	.	.	.	.	28
Vernoux (M. Maisonneuve)	.	.	.	.	.	.	.	.	13	24	7	.	.	.	.	.	.	.	.	.	.	.	.	.	.	.	.	.	.	.	.	44
Montpezat	.	.	.	.	.	.	.	10	51	5	.	.	.	.	.	.	.	.	.	.	.	.	.	.	.	.	.	.	.	.	.	66
Vialas	.	.	.	.	.	.	.	19	12	98	.	.	.	.	.	.	.	.	.	.	.	.	3	.	.	.	.	.	.	.	.	131
Barre	.	.	.	.	.	.	0	6	4	74	.	.	.	.	.	.	.	.	.	.	.	.	4	.	.	.	.	.	.	.	.	88
Barjac	.	.	.	.	.	.	.	6	25	40	1	.	.	.	.	.	.	.	.	.	.	.	.	.	.	.	.	.	.	.	.	72
Valence (E. N.)	.	.	.	.	.	.	.	0	20	11	.	.	.	.	.	.	.	.	.	.	.	.	.	.	.	.	.	.	.	.	.	31
Valréas	.	.	.	.	.	.	6	8	13	.	.	.	.	.	.	.	.	.	.	.	.	.	.	.	.	.	.	.	.	.	.	27
Pierrelatte (M. Favier)	.	.	.	.	.	.	1	24	25	.	.	.	.	.	.	.	.	.	.	.	.	.	.	.	.	.	.	.	.	.	.	50
Mt Ventoux (Obs.)	.	.	.	1	3	.	.	.	10	.	.	.	.	.	.	.	.	.	.	.	.	.	1	2	.	.	.	.	.	.	1	18
Saint-Christol	.	.	.	.	.	.	.	1	38	23	.	.	.	.	.	.	.	.	.	.	.	.	.	.	.	.	.	.	.	.	.	62
Avignon (E. N.)	.	.	.	.	.	.	.	.	8	17	.	.	.	.	.	.	.	.	.	.	.	.	.	.	.	.	.	.	.	.	.	26
Arles	.	.	.	.	1	.	.	4	18	16	.	.	.	.	.	.	.	.	.	.	.	.	5	.	.	.	.	.	.	.	.	44
BASSINS ENTRE LE RHÔNE ET LES ALPES.																																
Pélissanne	.	.	.	.	.	.	.	.	9	23	.	.	.	.	.	.	.	.	.	.	.	.	3	.	.	.	.	.	.	.	.	35
Aix (E. N.)	.	.	.	.	.	.	.	.	17	15	0	.	.	.	.	.	.	.	.	.	.	.	2	.	.	.	.	.	.	.	.	34
Marseille (Obs.)	.	.	.	.	.	.	.	.	17	13	2	.	.	.	.	.	.	.	.	.	.	.	1	.	.	.	.	.	.	.	.	33
Toulon (Obs.)	.	.	.	3	.	.	.	6	9	30	.	.	.	.	.	.	.	.	.	.	.	.	3	.	.	.	.	.	.	.	.	51
Draguignan (E. N.)	.	.	.	.	.	.	.	2	24	26	2	.	.	.	.	.	.	.	.	.	.	.	.	.	.	.	.	.	.	.	.	54
Nice (Obs.)	.	.	.	.	.	.	.	5	37	.	0	.	.	.	.	.	.	.	.	.	.	.	0	0	15	.	.	.	.	.	.	57
CORSE.																																
Ajaccio (E. N.)	.	.	.	.	.	.	.	.	2	7	.	.	.	.	.	.	.	.	.	.	.	.	.	4	5	10	.	.	.	.	.	28
Bastia	.	.	.	.	.	2	.	.	1	16	.	.	.	.	.	.	.	.	.	.	.	.	.	3	.	4	.	.	.	.	.	26

OBSERVATIONS DU MOIS D'AVRIL 1899.

STATIONS.	1	2	3	4	5	6	7	8	9	10	11	12	13	14	15	16	17	18	19	20	21	22	23	24	25	26	27	28	29	30	TOTAL.
BASSINS DU RHIN, DE LA MEURTHE ET DE LA MOSELLE.																															
Cornimont	14	3	.	2	3	1	8	19	22	5	40	10	.	16	.	1	10	6	4	2	.	20	5	.	28	27	25	.	.	34	305
Saulcy-s.-Meurthe	.	.	14	3	.	1	16	18	3	18	12	.	4	2	1	3	2	1	6	.	8	3	.	4	20	8	2	.	24	4	176
Épinal	1	.	15	.	.	.	10	12	.	20	9	.	6	5	.	8	.	.	1	.	2	7	.	.	27	11	.	.	.	17	151
Provenchères	15	0	.	21				1	35	3	15	24	.	3	1	3	0	2	1	3	.	12	3	.	3	22	20	8	.	46	240
Baccarat	.	.	.	14	4	.	2	12	12	1	9	9	.	2	1	.	5	2	1	1	.	8	2	.	2	14	12	2	13	2	129
Lunéville	4	.	.	19	4	.	3	15	16	1	9	8	.	3	.	1	2	.	7	.	.	5	0	.	3	11	7	.	.	14	133
Nancy (Faculté)	4	.	.	3	4	0	1	14	16	2	13	1	.	3	5	3	7	0	4	.	.	6	1	.	3	16	3	.	.	10	122
Rogéville	4	.	.	1	7	2	.	7	17	2	16	2	.	2	1	3	6	.	4	.	.	7	2	.	2	9	6	1	0	3	104
Lachaussée	3	.	.	4	4	1	2	8	9	0	8	2	4	5	0	6	3	.	.	4	.	7	0	.	4	10	4	.	.	4	90
Fleury	.	.	.	.	1	4	7	6	3	11	9	7	4	5	2	2	1	.	.	.	.	4	.	.	4	4	1	1	2	3	81
BASSINS DE LA MEUSE, DE LA CHIERS ET DE LA SAMBRE.																															
Contrexéville	.	.	.	12	2	2	9	8	4	7	18	2	.	7	.	.	.	.	2	.	.	1	1	.	16	24	3	.	.	11	129
Neufchâteau (C. M.)	.	.	.	21	3	1	6	18	5	5	12	4	.	4	.	6	1	1	.	.	.	8	.	.	6	17	6	.	.	27	150
Commercy (E. N.)	0	.	1	.	2	2	8	30	6	17	17	.	1	7	3	6	8	4	.	.	.	10	.	1	14	12	2	.	3	1	154
Les Kœurs	.	.	.	2	3	2	6	18	8	14	10	2	1	4	1	9	7	0	2	.	.	9	0	.	5	9	4	.	.	4	119
Consenvoye	.	.	.	.	2	0	5	8	10	14	7	4	5	5	6	6	.	.	.	.	.	9	.	.	.	16	2	.	3	4	106
Hussigny	.	.	2	.	.	.	5	12	11	12	9	6	3	2	5	4	3	.	.	.	.	5	.	.	.	9	13	4	16	4	126
Mouzon	2	.	.	.	3	2	8	12	3	9	17	6	.	6	3	7	2	.	.	.	.	5	.	.	5	5	3	.	5	.	104
Poix	1	.	.	.	3	4	8	17	4	10	24	7	3	5	4	14	5	.	.	.	.	7	.	.	13	9	4	.	1	8	151
Fumay	1	.	.	.	3	2	8	18	9	10	12	10	3	17	16	9	9	.	.	.	.	9	.	.	4	13	1	.	.	9	162
Landrecies	.	2	.	.	5	2	6	14	10	11	13	2	0	10	7	2	3	.	.	.	.	9	.	.	6	8	6	.	1	5	123
BASSINS DE L'ESCAUT, DE LA LYS, DE L'YSER ET DE L'AA.																															
Cambrai (C. M.)	2	0	.	.	3	1	5	11	3	4	7	4	.	14	5	3	1	.	.	.	.	12	.	.	6	8	3	.	1	3	95
Valenciennes	0	.	.	3	2	.	12	3	5	8	3	.	12	4	2	2	0	.	.	.	6	.	.	4	4	6	.	.	17	2	96
Douai (C. M.)	.	.	.	4	1	4	6	2	5	2	2	.	9	1	0	12	.	.	.	.	7	.	.	5	6	1	.	.	5	.	71
Arras (St. agr.)	.	0	.	1	0	4	18	2	5	4	2	.	14	1	1	9	1	.	.	.	11	.	.	4	6	1	0	0	4	.	88
Lille (C. M.)	1	0	.	.	2	2	5	6	3	12	1	2	0	14	2	5	1	.	.	.	2	3	.	.	5	7	1	1	1	0	77
Oye	.	0	.	2	0	7	3	1	17	2	0	.	21	8	2	3	0	.	.	.	7	.	0	9	13	1	0	.	1	.	96
BASSINS DE LA CANCHE, DE LA SOMME, DE LA BÉTHUNE, ETC.																															
Nesles	1	0	.	.	0	0	3	1	5	4	7	4	.	8	4	5	2	.	.	.	.	11	.	.	9	10	3	.	0	2	78
Amiens (St. agr.)	0	.	.	1	1	2	13	2	3	7	3	.	14	0	6	2	.	.	.	.	11	.	.	3	11	1	.	.	1	.	83

STATIONS.	1	2	3	4	5	6	7	8	9	10	11	12	13	14	15	16	17	18	19	20	21	22	23	24	25	26	27	28	29	30	TOTAL.
BASSINS DE LA CANCHE, DE LA SOMME, DE LA BÉTHUNE, ETC. (suite).																															
Valhuon	11	.	.	2	1	8	14	6	11	3	2	.	18	3	.	8	.	.	.	.	13	.	.	5	9	3	.	1	.	.	108
Boulogne (C. M.)	0	1	0	.	3	0	6	4	2	14	1	4	.	23	11	1	3	.	.	.	1	14	.	.	4	4	0	.	1	.	98
Saint-Riquier	1	0	.	.	2	1	3	8	1	12	12	1	0	16	0	3	7	1	.	.	.	13	.	5	7	0	.	1	9	.	102
Eu	.	.	.	2	11	.	11	5	1	14	5	2	2	17	5	2	9	.	.	.	8	7	.	3	3	5	.	.	2	.	104
Aumale	.	.	.	.	.	.	12	10	2	11	8	.	8	23	2	3	.	.	.	.	9	2	.	3	3	12	.	.	.	.	108
Dieppe	.	.	.	0	0	.	8	0	1	3	5	.	6	10	5	5	9	.	.	.	9	.	.	2	2	7	.	.	1	.	72
BASSIN DE LA SEINE.																															
Château-Chinon	3	.	.	5	.	4	.	7	12	0	6	18	0	18	4	3	12	2	14	.	.	9	1	.	21	12	14	.	.	25	190
Clamecy (P. C.)	.	.	.	.	.	.	.	10	12	.	8	.	.	11	.	2	2	.	9	.	.	5	.	.	9	4	2	.	.	11	85
Marigny-le-C.	0	.	.	.	2	.	.	10	11	.	3	2	.	5	0	2	5	.	8	.	.	4	0	.	9	3	4	.	.	14	83
Châtel-Gérard	.	.	.	2	.	.	6	0	12	0	11	2	3	0	2	2	2	6	.	.	4	0	.	6	2	3	.	.	13	1	66
Cravant	.	.	1	0	.	0	6	11	.	6	3	.	4	3	2	1	6	5	.	.	7	.	.	10	4	3	.	.	7	.	76
Auxerre (C. M.)	.	.	3	1	.	.	6	10	.	.	8	.	6	3	0	2	.	13	.	.	8	1	.	1	8	2	.	.	10	1	82
Tonnerre (C. M.)	.	.	2	2	.	.	9	16	.	8	20	.	6	1	4	1	.	10	.	.	.	12	.	5	12	4	.	.	6	1	119
Laroche	.	.	5	0	.	.	5	12	.	6	1	.	11	.	3	.	.	7	.	.	9	.	.	5	8	2	.	.	5	.	79
Villeneuve-l'Arch.	.	.	2	.	.	5	4	9	0	3	1	.	7	2	3	1	.	1	.	.	7	0	.	.	9	2	.	.	3	.	58
Laignes	.	.	.	3	1	.	.	6	17	.	18	6	.	6	1	2	.	2	8	.	.	8	2	.	10	4	3	.	.	12	108
Clairvaux	.	.	.	3	2	.	.	14	11	2	6	3	.	5	2	5	1	.	6	.	.	10	1	.	4	8	11	3	.	10	107
Troyes (E. N.)	0	.	0	.	1	.	6	10	0	0	7	1	8	7	1	3	.	4	.	.	1	8	.	0	5	5	.	.	2	4	74
Barbercy	.	.	.	.	1	.	.	1	5	1	1	5	2	7	1	.	4	1	1	.	.	9	.	.	1	5	3	.	.	4	50
Valentigny	.	.	.	6	3	.	1	9	6	1	7	5	1	6	0	2	4	0	4	.	.	10	.	.	2	9	6	.	.	21	104
Arcis-sur-Aube	.	.	.	.	.	.	.	.	2	5	6	1	8	1	2	5	.	.	.	.	8	.	.	3	5	5	.	.	16	.	83
Fay	.	.	.	.	0	1	3	12	7	1	2	3	.	6	1	1	9	.	.	.	.	12	.	.	4	2	2	.	.	9	75
Chambon	.	.	.	.	.	.	1	17	.	.	4	1	2	8	2	3	.	.	.	.	.	8	.	.	9	2	2	.	1	5	64
Fontainebleau (E. A.)	0	.	.	.	.	0	2	1	8	2	3	2	4	5	5	3	3	.	.	.	.	6	.	.	5	5	2	.	0	4	61
Touquin	.	.	.	.	.	3	5	3	.	.	4	3	3	6	6	5	.	.	.	.	18	.	.	4	10	3	.	.	5	.	77
Saclay	.	.	.	.	.	.	4	5	.	.	5	0	2	8	4	2	0	.	.	.	3	13	.	4	8	1	.	.	0	.	59
Le Perray (St-Hub.)	.	.	.	.	.	.	2	10	1	0	10	.	5	5	3	4	0	.	.	.	6	10	.	5	6	0	.	.	1	1	71
Versailles (E. N.)	.	.	.	.	.	.	6	.	0	.	1	.	8	8	3	4	.	.	.	.	7	10	.	5	2	3	.	.	3	4	65
Paris (B.C.M., Cour)	0	.	.	0	.	.	1	4	4	0	6	2	1	5	11	1	1	.	.	.	.	10	.	.	5	5	.	.	.	2	56
Langres (M. Raclot)	2	.	.	15	3	.	0	20	12	1	3	5	.	6	1	2	4	0	1	1	.	7	2	.	7	12	7	2	.	10	122
Chaumont (E. N.)	1	.	11	1	3	0	5	20	2	4	15	0	3	3	2	3	.	4	.	.	.	12	.	2	20	9	3	.	5	11	138
Aillianville	2	.	.	21	4	1	2	24	14	5	19	6	0	4	2	7	3	0	6	.	.	7	1	.	9	22	8	.	.	24	190
Demange-aux-Eaux	.	.	.	3	3	.	2	8	2	5	11	7	0	3	4	5	6	.	5	.	.	6	1	.	6	14	15	.	.	1	106
Bar-le-Duc (C. M.)	1	.	.	.	5	1	4	12	8	2	18	5	3	5	1	5	15	.	3	.	.	9	1	.	4	10	6	0	.	8	125
St-Mard-s-le-M. (b.)	0	.	.	0	3	4	3	13	10	7	9	3	2	14	0	2	4	.	.	.	.	14	.	.	5	8	4	.	.	1	107
Sommesous	.	.	.	.	.	2	11	5	0	11	7	.	10	10	3	.	.	.	.	.	9	.	.	7	.	7	.	.	8	0	90
La Ferté-s-J. (M. Biez)	.	.	.	.	.	.	3	6	3	1	8	3	.	5	6	5	3	.	.	.	.	13	.	.	5	7	2	.	.	4	73
Parc St-Maur (Obs.)	.	.	.	.	.	.	3	4	.	2	3	.	4	6	2	2	.	.	.	.	6	3	.	3	6	3	.	.	6	0	52
Ste-Menehould (P. C.)	.	.	.	5	2	3	14	26	6	12	8	3	12	3	4	3	.	.	.	.	6	.	.	3	14	6	.	1	1	2	135
Vouziers	.	.	.	.	1	1	6	7	8	10	10	8	1	5	2	3	4	.	.	.	.	5	.	.	.	6	6	.	.	3	84
Faissault	2	.	.	.	5	3	6	11	3	16	10	11	4	3	5	10	5	.	.	.	.	5	.	.	7	7	4	.	.	5	122
Reims (C. M.)	.	.	.	.	1	3	4	7	4	5	5	.	3	2	2	3	.	.	.	.	.	3	.	.	3	4	.	.	.	.	49
Berry-au-Bac	.	.	.	.	1	1	2	6	5	4	9	4	2	3	5	7	5	.	.	.	.	6	0	.	4	7	4	.	.	4	80

STATIONS.	1	2	3	4	5	6	7	8	9	10	11	12	13	14	15	16	17	18	19	20	21	22	23	24	25	26	27	28	29	30	TOTAL.
BASSIN DE LA SEINE (suite).																															
Hirson	.	.	.	.	.	7	4	14	8	14	24	4	.	6	6	4	11	.	.	.	.	7	.	.	4	6	4	.	.	4	127
Laon (P. C.)	1	.	.	.	2	1	6	14	4	10	8	4	.	7	5	6	9	.	.	.	.	7	.	.	7	9	2	.	.	8	104
Maignelay	0	.	.	.	1	0	3	5	3	1	3	2	1	10	3	3	4	.	.	.	.	12	.	.	10	6	1	.	.	3	72
Beauvais (M. Bergez)	.	.	.	0	0	2	10	5	2	8	2	.	11	5	9	1	.	.	.	.	11	.	.	8	11	0	.	0	4	.	88
Senlis	.	.	.	0	0	.	2	4	.	3	3	.	1	8	8	9	7	.	.	.	.	14	.	.	7	2	2	.	.	6	76
Pontoise	.	.	.	.	.	.	3	6	1	9	1	.	2	7	4	3	.	.	.	.	1	19	.	5	17	3	.	.	1	1	84
Moutiers	.	.	.	.	.	.	2	3	5	1	8	.	.	10	3	1	0	12	.	.	.	10	.	.	10	2	1	.	0	10	77
Charny	.	.	20	.	1	.	8	12	.	.	10	.	11	5	4	2	.	3	.	.	.	14	.	.	14	1	.	.	.	3	107
Beaune-la-Rolande	.	.	.	.	.	.	.	3	8	.	3	1	8	2	1	1	.	0	.	.	.	7	.	.	6	4	3	.	1	6	55
La Loupe	.	.	.	.	.	.	3	0	11	.	2	.	1	18	6	6	2	.	.	.	.	13	.	.	6	2	2	.	.	4	76
Dreux	.	.	.	.	.	0	2	8	.	.	3	.	5	2	5	4	1	.	.	.	5	3	.	3	3	2	.	.	0	.	46
Saint-André	.	.	.	.	.	.	3	12	.	1	2	.	.	8	2	1	.	.	.	.	.	21	.	.	5	.	2	.	.	.	56
Évreux	1	.	.	.	.	.	3	5	2	.	3	1	4	4	.	6	0	.	.	.	.	2	.	.	4	4	.	.	2	.	40
Trappes	0	0	.	.	.	.	5	7	1	0	5	.	4	11	2	3	.	.	.	.	4	10	.	3	6	2	.	.	1	2	65
Montjavoult	.	.	.	.	.	.	4	5	5	3	5	2	2	14	3	10	1	.	.	.	.	12	.	.	7	12	.	.	.	3	87
Gournay (Hosp.)	1	.	.	.	0	0	4	12	1	2	9	3	0	22	1	9	2	.	.	.	.	8	.	.	7	16	1	.	.	4	102
Rouen (Ile Lacroix) (P. C.)	.	.	.	.	1	.	9	5	1	.	14	1	2	6	2	.	.	.	.	.	5	4	.	7	7	7	.	.	.	3	73
Bolbec	2	0	.	0	.	1	4	4	0	7	10	.	7	16	4	3	5	.	.	.	9	4	.	7	7	6	.	.	3	.	98
Le Havre (r. des Ormeaux)	3	1	.	0	.	1	6	1	.	1	9	0	5	10	4	.	9	.	.	.	15	.	.	5	3	4	.	0	3	.	79
Brionne	1	.	.	.	0	.	2	9	7	1	1	4	1	6	2	3	.	.	.	.	.	22	.	.	5	2	.	.	.	5	72
Rugles	.	.	2	.	1	2	4	2	0	6	8	1	3	6	1	1	1	.	.	.	.	18	.	.	3	.	.	.	.	3	62
BASSINS ENTRE LA SEINE ET LA POINTE DE BRETAGNE.																															
Lisieux (C. M.)	0	.	0	.	0	.	2	12	10	0	6	0	1	4	1	1	0	.	.	.	.	13	.	.	4	6	.	.	.	8	100
Trouville	1	.	.	.	.	.	8	3	6	.	7	2	3	4	2	0	.	.	.	.	.	13	.	.	4	6	2	.	.	4	63
Caen (C. M.)	1	.	.	0	0	0	3	4	7	0	5	2	3	6	1	1	.	.	.	.	.	23	.	0	6	3	.	.	.	2	66
Saint-Sever	0	.	.	.	1	0	6	4	10	0	7	0	13	16	.	2	2	.	.	.	.	16	.	.	18	6	.	0	.	5	105
Ste-Marie-du-Mont	.	.	1	1	.	1	4	.	.	5	.	.	1	13	11	2	3	.	.	.	.	.	.	.	22	4	.	1	4	.	74
Cherbourg	1	.	0	.	2	0	5	2	3	0	3	.	6	16	2	2	13	.	.	.	.	20	.	1	8	2	.	0	1	0	88
Saint-Planchers	1	.	0	1	0	.	2	11	4	1	7	0	9	11	1	.	.	.	.	.	1	10	.	0	21	3	.	2	.	6	90
Louvigné-du-Désert	.	.	.	.	0	1	6	8	.	1	3	.	4	9	7	5	.	.	.	.	10	.	.	7	10	5	.	.	7	.	85
Évran (M. Couray)	0	.	0	1	.	.	1	0	3	0	1	.	5	3	4	0	5	.	.	.	.	7	.	1	14	3	.	0	.	3	52
Saint-Malo	0	.	1	.	.	.	3	3	.	.	4	.	7	5	2	2	.	.	.	.	9	.	.	13	6	3	0	0	3	0	60
Roscoff (M. Marty)	.	.	.	2	.	3	0	1	.	1	0	5	12	2	3	6	2	.	.	.	3	.	3	12	0	.	.	1	2	.	58
PETITS BASSINS DU SUD DE LA BRETAGNE; BASSIN DE LA VILAINE.																															
Brest (Obs.)	.	0	.	1	0	2	.	3	.	2	1	6	13	.	.	.	.	.	.	.	2	.	8	15	2	.	.	.	2	.	57
Glomel	.	.	.	.	.	.	1	1	.	.	.	.	12	4	.	.	.	.	.	.	6	.	.	15	.	1	.	.	.	.	40
Port-Launay (M. Le Briéro)	0	0	0	0	1	0	3	4	.	0	3	1	12	13	3	1	0	.	.	.	3	1	0	18	1	3	.	.	3	1	72
Kéroret	.	.	.	.	.	.	3	2	2	.	1	3	14	4	2	1	.	.	.	.	3	1	.	18	1	2	.	.	2	.	59
Lorient (P. C.)	.	.	.	.	.	2	1	3	.	.	1	5	10	3	4	.	.	.	.	1	1	.	7	22	2	.	.	.	.	.	62
Le Palais (Belle-Ile)	.	1	.	.	.	.	.	1	2	1	2	.	4	13	5	2	.	.	.	.	.	2	.	13	5	2	.	.	.	1	54
Rennes (M. Aubry)	.	.	.	.	.	.	3	6	.	.	.	0	10	5	3	2	.	.	.	.	9	.	.	15	.	3	.	.	4	1	60
Montauban	0	0	0	0	.	.	4	6	.	0	1	1	6	10	1	4	.	.	.	.	2	.	.	.	18	1	2	.	3	1	62

STATIONS.	1	2	3	4	5	6	7	8	9	10	11	12	13	14	15	16	17	18	19	20	21	22	23	24	25	26	27	28	29	30	TOTAL.
PETITS BASSINS DU SUD DE LA BRETAGNE; BASSIN DE LA VILAINE (suite).																															
Plélan	0	0	0	.	.	.	2	2	2	.	1	1	12	6	3	1	.	.	.	.	7	.	.	18	.	.	.	1	2	0	57
La Guerche	.	.	0	0	.	.	6	4	0	.	4	.	10	6	5	2	.	.	.	.	5	7	.	18	0	2	.	.	1	.	70
Plessé	.	.	.	.	.	.	2	0	.	3	2	.	6	18	3	.	.	.	.	.	.	1	.	3	14	1	.	1	.	1	55
BASSIN DE LA LOIRE.																															
St-Étienne (C. M.)	.	.	.	4	5	.	3	.	5	0	7	0	1	10	.	.	2	5	38	17	.	5	0	.	0	6	0	.	2	.	112
Feurs	.	.	.	.	.	.	.	.	7	.	3	.	.	.	.	.	8	7	22	5	.	3	.	.	3	2	.	.	5	.	65
Roanne	1	.	.	.	.	.	.	2	7	.	.	.	.	6	.	.	.	6	35	9	.	3	.	.	10	1	1	.	.	.	81
Digoin (P. C.)	.	.	.	.	1	.	2	.	7	.	2	.	.	5	.	2	.	.	18	7	.	8	.	.	15	9	7	.	.	10	94
Saint-Eusèbe	.	.	.	.	1	.	2	9	2	1	8	1	3	6	.	4	.	6	20	.	.	8	.	.	17	7	.	.	2	6	103
Liernais	.	.	.	.	.	.	2	10	11	1	5	1	2	7	1	4	2	11	7	4	.	.	6	1	11	6	.	.	0	0	92
Luzy (P. C.)	.	.	.	1	.	.	.	1	7	3	7	10	1	4	3	9	3	1	5	1	.	.	4	2	3	7	1	.	.	3	76
Châtillon-en-B	.	.	.	.	2	.	.	4	9	2	6	.	1	1	9	4	4	7	8	.	.	7	.	.	15	8	1	.	.	8	95
Mercoire	.	.	.	.	.	.	.	2	3	.	.	.	.	22	7	4	1	.	21	6	.	3	.	.	10	2	.	.	.	6	85
Murat	.	.	.	.	.	.	5	.	.	.	.	14	15	10	18	13	5	4	24	1	.	4	.	.	10	5	4	.	.	.	132
Ambert	1	.	.	.	.	.	0	2	10	.	2	4	.	8	.	.	3	3	24	5	.	3	1	.	3	2	.	.	4	2	76
Puy-de-Dôme (Obs.)	5	.	.	2	1	.	.	4	15	1	3	7	1	5	5	13	2	0	82	8	.	8	4	.	8	7	3	.	1	12	196
Clermont (Obs.)	1	.	.	.	.	.	.	3	6	.	.	2	0	6	2	1	.	0	39	2	.	3	.	.	1	2	0	.	0	0	70
Vichy	2	.	.	.	.	.	3	2	.	.	5	2	2	5	.	2	.	.	36	2	.	5	.	.	9	4	2	.	.	.	83
Franchesse	1	.	.	.	1	.	3	.	8	.	0	1	5	0	.	1	.	2	5	.	.	6	.	.	19	4	1	.	1	1	60
Chénérailles	.	.	.	.	.	.	2	1	2	4	1	1	2	3	4	4	3	8	12	.	.	2	.	.	10	4	.	.	0	3	69
Cérilly	0	.	.	3	1	.	4	2	11	.	3	3	2	4	1	.	0	5	6	.	.	5	.	.	18	5	.	.	3	.	73
Bourges (E. N.)	.	.	.	.	1	.	3	13	.	.	7	.	14	.	2	4	.	10	.	.	1	7	.	7	4	1	.	.	1	0	77
Vierzon (Le Briou)	.	.	.	.	.	.	3	10	.	7	2	.	10	7	1	2	.	.	.	.	7	.	.	15	.	.	.	.	5	.	68
Salbris	.	.	.	.	.	.	2	4	4	.	6	.	2	6	2	2	3	2	.	.	.	8	.	.	12	4	.	.	1	4	59
Épeigné-les-Bois	.	.	.	.	.	.	1	0	8	0	2	.	3	14	4	3	1	7	.	.	.	7	.	.	10	0	.	.	1	1	61
La Châtre (M. Rouet)	.	.	.	0	1	.	6	12	0	0	4	.	8	7	0	2	0	17	.	.	3	3	.	3	10	4	.	.	2	0	84
Châteauroux (P. C.)	.	.	.	.	.	.	5	.	7	.	4	.	2	18	3	3	1	3	.	.	.	12	.	.	13	4	.	.	2	3	79
Lignières	.	.	.	.	.	1	.	5	4	1	3	.	4	19	10	5	3	.	.	.	.	7	.	.	14	.	.	.	.	.	76
Felletin	.	.	.	.	.	.	2	2	3	1	5	3	7	11	9	6	3	6	10	.	.	4	2	.	6	4	.	.	.	.	85
Boussac	.	.	.	.	.	.	3	2	.	.	6	1	1	9	8	.	.	13	2	.	.	8	.	.	8	8	.	.	.	4	72
Magnac-Laval	.	.	.	.	1	.	.	2	7	.	1	2	2	9	10	6	4	3	1	.	.	2	.	.	8	1	.	.	.	2	61
Saint-Savin	.	0	.	1	.	.	2	1	4	1	3	.	5	22	14	6	5	3	.	.	.	8	.	.	6	.	.	.	.	.	82
Abilly	.	.	.	.	.	.	.	2	5	.	2	0	3	9	10	3	4	12	0	.	.	4	.	.	11	2	0	.	0	1	69
Eymoutiers	.	.	.	.	.	.	.	4	12	2	.	7	3	2	15	13	6	15	6	.	.	7	2	.	14	8	8	.	2	8	135
Limoges (C. M.)	.	.	.	.	.	.	4	2	7	2	4	1	6	9	8	10	2	18	5	.	.	5	.	.	18	7	1	.	1	4	113
Chabanais	.	.	.	.	2	.	.	9	1	1	2	4	17	15	17	2	5	.	.	.	3	.	.	16	4	2	.	1	3	.	102
Poitiers (P. C.)	.	.	.	.	.	.	.	4	3	.	2	.	8	9	10	9	2	9	.	.	4	.	.	.	10	1	.	.	1	.	72
Marçay	.	.	.	.	.	.	.	0	1	.	1	2	4	6	10	5	.	2	1	.	.	2	.	.	3	6	3	.	.	.	45
Saint-Satur	.	.	.	.	.	.	4	3	11	.	6	.	3	14	5	4	0	11	.	.	.	6	.	.	11	2	.	.	.	5	84
Gien	.	.	.	.	.	.	1	1	8	0	3	1	1	4	1	4	2	0	.	.	.	6	.	.	6	1	2	.	0	5	48
Orléans (P. C.)	.	.	.	.	.	.	2	2	5	0	3	.	3	5	1	6	1	.	.	.	.	9	.	.	8	3	.	.	0	5	53

STATIONS.	1	2	3	4	5	6	7	8	9	10	11	12	13	14	15	16	17	18	19	20	21	22	23	24	25	26	27	28	29	30	TOTAL.
BASSIN DE LA LOIRE (suite).																															
Blois (E. N.).....	.	.	.	.	.	.	5	3	1	.	3	.	19	5	6	1	.	.	.	.	7	.	.	5	2	4	.	.	5	4	67
Channay.....	.	.	.	.	.	.	1	0	5	0	3	.	3	9	6	9	.	.	.	.	.	7	.	.	6	1	1	.	.	0	50
Angers (J. des Pl.).	0	.	0	0	.	.	3	2	0	1	1	6	5	4	4	0	.	.	.	.	4	.	.	9	0	.	.	.	1	.	39
Châteaudun (M. Roger.)..	0	.	.	.	0	.	1	0	6	0	2	0	.	9	6	10	1	.	.	.	.	12	.	.	5	2	0	.	0	4	57
Authon-la-Plaine..	5	.	.	.	.	.	9	5	.	.	9	3	.	.	.	.	.	.	.	.	.	28	.	5	16	10	.	2	11	19	121
Vendôme (P. C.)..	.	.	.	.	.	.	.	3	7	.	2	1	3	7	4	5	.	.	.	.	10	.	.	.	9	8	.	.	1	16	76
Dissais-s.-C.....	.	.	.	.	.	.	1	1	3	.	3	1	3	9	5	9	.	.	.	.	.	6	.	.	4	1	.	.	1	4	51
Nogent-le-Rotrou..	.	.	.	.	.	.	.	5	14	.	.	.	2	18	9	7	2	.	.	.	.	9	.	.	10	2	.	.	.	3	80
Bellême.....	1	0	.	.	.	.	4	3	14	.	3	.	2	14	12	7	3	.	.	.	.	15	.	.	11	4	0	.	.	6	98
Beaumont-s.-S....	.	.	.	.	.	.	1	2	2	1	1	1	3	11	6	3	1	.	.	.	.	7	.	.	10	2	1	.	.	7	59
Le Mans (P. C.)..	.	.	.	.	.	.	3	5	.	1	1	.	10	7	3	6	.	.	.	.	8	.	.	5	2	.	.	.	15	.	66
Ambrières.....	0	.	.	.	.	.	2	4	5	0	5	2	4	8	7	4	1	.	.	.	.	15	0	.	14	5	0	.	4	5	84
Montsûrs.....	.	.	.	.	.	.	2	3	3	1	2	0	3	11	4	6	1	.	.	.	.	3	.	.	7	1	.	.	.	11	57
Grez-en-Bouëre...	0	0	.	.	.	.	2	1	1	3	2	1	3	12	6	1	7	.	.	.	.	6	.	.	14	5	.	.	.	4	70
Pouancé.....	.	.	.	.	.	.	.	.	1	0	6	.	4	3	6	6	.	.	.	.	.	.	.	1	.	2	3	6	.	1	39
Nantes (Obs.)....	.	.	.	.	.	.	3	2	.	0	3	0	11	15	2	2	.	.	.	.	3	.	.	19	2	1	.	0	1	.	64
Savenay (E. N.)..	.	.	.	.	.	.	1	0	1	.	.	.	12	5	4	1	.	.	.	.	.	.	.	1	.	.	.	.	1	.	26
Parthenay (E. N.).	.	.	.	.	.	.	.	5	.	.	.	.	19	14	18	3	3	.	.	.	4	.	.	14	.	3	.	.	3	.	86
Puy-Notre-Dame..	.	.	.	.	.	.	.	.	.	.	2	2	8	8	9	2	.	.	.	.	.	2	.	7	5	1	.	.	.	.	45
Gennes.....	.	.	.	.	.	.	.	3	3	0	4	2	.	10	12	3	.	.	.	.	.	.	5	.	.	10	.	.	.	0	54
Champtoceaux....	1	.	0	.	1	.	2	4	1	1	2	.	2	18	8	3	.	.	.	.	.	3	.	.	12	.	.	.	.	.	59
Les Herbiers.....	1	.	0	.	.	.	1	2	17	0	4	.	5	15	9	0	3	1	.	.	.	4	.	.	15	4	.	.	2	2	84
BASSINS ENTRE LA LOIRE ET LA GIRONDE.																															
Les Sables-d'Olonne	0	.	.	.	.	.	1	0	1	0	3	.	5	9	10	12	.	1	.	.	.	1	.	1	18	1	.	.	0	1	64
La Roche-s-Yon (E. N.)..	.	.	.	.	.	.	.	.	5	.	2	1	7	18	22	16	.	.	.	.	.	7	.	.	25	2	.	1	5	1	111
Luçon.....	.	.	.	.	.	.	.	.	1	.	.	3	6	10	10	9	.	4	.	.	.	1	.	.	23	2	.	.	.	1	69
Niort.....	.	.	.	.	.	.	1	.	4	0	2	2	6	13	13	21	1	1	.	.	.	7	.	.	17	.	0	.	0	2	89
La Rochelle (P. C.).	.	.	.	.	.	.	.	.	3	.	1	.	5	11	9	17	.	3	.	.	.	.	.	.	16	2	.	.	.	.	67
Angoulême (P. C.).	.	.	.	.	.	.	4	6	.	1	.	5	11	10	17	.	.	.	.	.	5	.	.	12	2	.	.	.	2	.	75
Barbézieux.....	.	.	.	.	.	1	7	4	.	3	.	6	13	13	12	2	3	2	.	.	.	.	.	12	2	.	.	.	3	.	85
Cognac.....	.	.	0	.	1	2	3	.	1	.	3	29	19	16	5	0	.	.	.	1	.	.	14	1	.	.	.	4	.	.	97
Ruffec.....	.	.	.	.	.	3	2	2	3	1	.	5	18	18	11	7	2	.	.	.	1	.	.	12	2	.	.	0	3	.	90
St-Jean-d'Angély..	.	.	.	.	.	.	.	.	.	4	.	1	2	17	9	21	3	1	1	.	.	2	.	.	10	5	.	.	1	2	79
Saintes.....	.	.	.	.	.	.	.	1	1	1	1	.	3	13	23	13	1	.	.	.	.	2	.	4	9	1	.	.	1	2	76
Rochefort (Obs.)..	.	.	.	.	.	.	0	1	.	.	0	.	13	6	13	7	.	.	.	.	0	.	.	9	2	0	.	.	0	1	54
BASSIN DE LA GIRONDE.																															
Ussel (P. C.).....	.	.	.	.	.	.	3	3	1	4	1	3	1	10	5	7	4	2	1	.	.	3	.	1	5	4	.	.	2	2	63
Aurillac (P. C.)...	.	.	.	.	.	0	.	8	7	2	1	5	0	25	8	11	7	0	19	.	.	6	0	.	15	14	6	.	.	3	138
Frayssinet.....	.	.	.	.	.	.	2	3	6	.	3	.	12	15	3	10	5	5	8	.	.	1	.	1	10	5	.	.	1	.	90

STATIONS.	1	2	3	4	5	6	7	8	9	10	11	12	13	14	15	16	17	18	19	20	21	22	23	24	25	26	27	28	29	30	TOTAL.
BASSIN DE LA GIRONDE (suite).																															
Chartriers-Ferrière	.	.	0	.	1	.	.	5	5	.	1	6	6	18	8	1	5	1	10	.	.	1	.	.	6	11	7	.	1	5	97
Tulle (P. C.)	.	.	.	.	2	.	5	3	.	9	5	.	10	31	9	8	1	4	10	.	.	4	.	.	24	13	3	.	.	.	141
Biras (M. Dethan)	.	.	.	.	.	.	1	1	.	.	5	3	4	18	6	15	2	17	.	.	.	2	.	.	12	3	.	.	.	4	92
St-Avit-du-Moiron	.	.	.	.	.	.	.	4	4	1	.	1	1	19	6	1	.	13	11	.	.	1	.	1	7	1	.	.	1	2	74
Chalais	.	.	.	.	.	.	2	3	2	.	1	1	21	9	7	1	12	0	.	.	2	.	.	8	6	0	.	.	4	.	80
Cavignac	.	.	.	.	.	.	2	.	3	10	0	2	4	18	7	12	2	4	3	.	.	1	.	.	6	1	.	.	.	3	79
Mende (P. C.)	.	.	.	.	.	.	.	3	3	.	.	.	12	18	8	8	.	.	16	1	.	2	.	.	10	1	1	.	.	.	82
St-Chély-d'Apcher	.	.	.	.	.	.	.	3	6	.	.	2	0	15	5	4	0	.	2	4	.	3	0	.	6	6	2	.	1	1	72
Entraygues	.	.	.	.	.	.	1	2	5	.	.	2	1	19	3	9	2	4	27	.	.	5	.	.	17	6	1	.	.	3	107
Figeac (S. hy.)	.	.	.	.	.	.	1	.	2	1	.	1	6	14	7	6	.	.	15	.	.	3	.	.	10	12	.	.	.	2	80
Cahors (P. C.)	.	.	.	.	.	.	.	7	.	1	1	10	1	12	1	4	.	5	3	.	.	4	.	.	4	.	5	.	.	3	61
Villeneuve-s.-Lot	.	.	.	.	.	.	.	1	3	.	.	.	5	7	3	3	6	3	6	.	.	.	.	.	4	2	.	.	.	.	43
Meyrueis	.	.	.	.	.	.	.	6	4	.	.	.	5	18	.	18	.	.	13	10	.	5	.	8	9	4	.	.	.	2	103
Sévérac-le-Ch.	.	.	.	.	.	.	.	7	4	.	2	0	19	11	1	3	.	9	30	.	.	5	.	5	4	11	.	.	.	3	114
La Cavalerie	.	.	.	.	.	.	1	4	2	.	2	.	6	8	2	3	.	13	13	.	.	5	.	4	6	4	.	.	4	2	79
Lacaune	.	.	.	.	.	.	6	3	15	.	3	0	11	17	3	.	.	27	47	.	.	14	.	2	27	13	.	.	10	12	208
Pradelles-Cabardès	.	.	.	.	.	.	4	5	9	2	.	5	4	9	3	.	.	13	53	5	.	6	5	.	8	7	.	.	10	5	153
Villefranche-d'Av.	.	.	.	.	.	.	2	.	.	.	.	.	.	.	.	3	2	.	28	.	.	.	1	10	7	3	.	.	0	.	57
Carmaux	.	.	.	.	.	.	1	2	7	.	.	1	4	16	4	5	.	4	29	.	.	1	.	.	17	5	0	.	3	2	101
Lavaur	.	.	.	.	.	.	.	0	.	.	.	.	0	13	4	.	.	.	25	.	.	2	.	.	10	4	.	.	3	.	61
Montauban (E. N.)	.	.	.	.	.	.	3	2	.	.	1	0	26	6	.	4	.	18	3	.	.	1	.	5	6	3	.	.	1	1	81
Caylus	.	.	.	.	.	.	.	.	11	.	.	2	.	26	3	5	.	.	37	3	.	4	.	.	8	8	.	.	2	2	112
Foix (E. N.)	.	.	.	.	.	.	.	13	12	.	.	7	5	13	4	.	.	.	24	.	.	1	.	.	15	.	15	.	6	.	115
Izaut-de-l'Hôtel	.	.	.	.	.	.	.	8	16	.	.	3	.	15	1	.	.	.	26	.	.	2	.	.	22	.	2	.	2	.	96
Rieumes	.	.	.	.	.	.	.	.	.	.	.	2	.	12	5	.	.	20	.	.	.	.	.	.	10	2	11	1	2	.	65
Toulouse (Obs.)	.	.	.	.	.	.	.	2	3	.	0	1	2	12	3	1	.	0	30	.	.	1	0	.	8	1	.	1	3	.	68
Masseube	.	.	.	.	.	.	1	2	7	.	.	1	.	13	5	1	.	0	13	.	.	1	.	.	9	4	17	2	1	.	76
Auch (P. C.)	.	.	.	.	.	.	.	1	6	.	.	.	.	14	.	4	.	2	16	.	.	.	.	.	13	3	10	.	.	.	69
Beaumont	.	.	.	.	.	.	4	5	.	.	.	.	20	0	.	3	.	8	.	.	.	1	.	4	5	.	.	2	.	.	52
Condom	.	.	.	.	.	.	2	2	1	.	.	2	2	2	.	.	2	1	4	.	.	.	.	.	4	4	2	.	.	2	26
Agen (P. C.)	.	.	.	.	.	.	3	0	.	.	1	.	5	1	4	0	2	8	.	.	.	.	.	2	2	3	.	1	.	0	32
Budos	.	.	.	.	.	.	0	4	5	.	0	2	.	17	13	6	1	25	12	.	.	1	.	.	2	5	0	.	.	2	96
Bordeaux (Floirac) (Obs.)	0	.	0	0	0	0	1	3	2	0	0	3	4	17	13	4	1	10	10	0	.	1	0	.	6	2	0	0	0	2	81
Château-Lafitte	0	.	0	.	.	0	0	5	6	.	0	1	6	20	8	9	3	1	2	.	.	2	.	.	4	1	2	.	.	1	71
La Coubre	.	.	.	.	0	.	.	1	0	1	0	.	3	8	8	13	5	.	.	.	.	2	.	.	11	.	.	.	.	0	51
BASSINS ENTRE LA GIRONDE ET LES PYRÉNÉES.																															
Hourtin	.	.	.	0	1	.	1	2	2	0	2	.	14	12	5	7	1	1	.	.	.	.	.	.	4	2	.	.	.	1	53
Arcachon (C. M.)	.	.	.	.	.	.	.	4	.	.	6	2	19	11	3	.	.	17	.	.	.	.	.	1	2	.	2	.	.	.	67
Belin	.	.	.	.	.	.	.	.	8	0	0	2	2	15	7	7	1	21	1	.	.	1	.	.	2	2	1	1	.	1	73
Pic du Midi (Obs.)	.	.	.	.	.	.	2	12	13	.	.	3	4	9	2	1	.	8	28	.	.	2	.	5	16	8	5	.	2	.	121
Bagnères-de-B. (Obs.)	.	.	.	2	.	.	4	10	10	.	1	1	1	32	4	0	.	15	32	.	.	3	.	7	21	2	0	.	1	.	145
Gélan	.	.	.	.	.	.	9	6	.	.	13	.	.	11	9	.	1	22	8	.	.	.	.	.	3	14	.	.	.	.	96
Pau (Gare)	.	.	.	.	.	.	4	8	.	.	.	.	6	.	.	.	1	20	.	.	.	.	.	5	3	8	.	.	.	.	55

STATIONS.	1	2	3	4	5	6	7	8	9	10	11	12	13	14	15	16	17	18	19	20	21	22	23	24	25	26	27	28	29	30	TOTAL.
BASSINS ENTRE LA GIRONDE ET LES PYRÉNÉES (suite).																															
St-Jean Pied-de-P..	.	.	.	.	.	2	10	12	3	.	2	5	7	9	2	.	25	23	.	.	3	.	.	12	8	5	.	.	.	.	128
Riscle	.	.	.	.	.	.	1	2	2	.	.	0	.	15	.	5	.	2	19	.	.	1	.	.	9	8	10	.	.	.	74
Tartas	.	.	.	.	.	.	2	5	9	.	.	3	6	20	2	2	6	3	4	.	.	1	.	.	5	6	6	.	.	.	78
Bayonne	.	.	.	.	.	.	.	6	2	12	.	.	.	3	12	.	.	.	.	.	.	.	3	4	8	2	3	.	.	.	50
BASSINS ENTRE LES PYRÉNÉES ET LE RHÔNE.																															
Prats-de-Mollo	.	.	.	.	.	.	.	.	.	.	10	3	.	.	.	.	.	13	.	.	.	.	.	8	.	.	.	.	9	.	43
Caudiès-de-St-Paul..	.	.	.	.	.	.	2	5	10	.	5	.	.	1	2	.	.	35	20	.	.	.	.	3	4	11	.	.	.	.	97
Perpignan (Obs.)..	.	.	.	.	.	.	.	1	.	.	.	.	.	1	1	.	.	11	1	.	.	.	.	2	2	.	.	.	1	.	20
Salces	.	.	.	.	.	.	.	.	.	.	.	.	.	.	.	.	.	27	.	.	.	.	.	.	9	.	.	.	.	.	37
Banyuls	.	.	.	.	.	.	.	1	.	.	.	.	.	1	1	.	.	10	6	.	.	.	.	.	6	.	.	.	4	.	29
Angoustrine	.	.	2	.	.	.	.	.	.	.	.	4	.	.	.	.	.	7	.	.	.	.	.	3	.	.	.	.	7	.	24
Carcassonne (E.N.)	.	.	.	.	.	.	9	2	22	.	.	.	15	16	.	.	.	10	22	.	.	.	1	.	17	14	9	.	1	.	139
Saint-Pons	.	.	.	.	.	.	3	2	.	.	.	.	.	.	.	.	.	47	15	.	.	14	.	.	8	7	.	.	8	.	104
Bédarieux	.	.	.	.	.	.	.	.	.	.	.	.	.	10	.	.	.	29	15	.	.	.	.	.	.	.	.	.	.	.	54
Nîmes (C. M.)	.	.	.	.	.	.	.	.	.	.	.	.	.	1	8	.	.	33	25	.	.	.	.	4	.	.	.	.	.	.	71
Montpellier (E. N.)	.	.	.	.	.	.	.	.	.	.	.	.	0	.	0	.	.	?	54	.	.	.	.	.	.	.	.	.	4	.	58?
Gignac	.	.	.	.	.	.	.	.	.	.	.	.	.	5	.	.	.	33	16	.	.	.	.	.	.	.	.	.	.	.	54
Béziers	.	.	.	.	.	.	.	.	.	.	.	.	.	.	.	.	.	.	37	.	.	.	.	.	.	.	.	.	.	.	37
BASSIN DU RHÔNE.																															
Miellin	9	.	.	14	1	.	1	24	27	4	40	33	.	18	6	3	18	4	5	20	.	12	9	.	27	18	18	4	.	29	343
Montbozon	.	.	.	8	10	.	.	13	8	.	5	8	.	.	8	4	4	10	8	.	.	7	.	3	4	10	9	.	.	13	139
Vesoul (Obs.)	0	.	.	2	4	.	0	12	11	1	15	18	.	4	3	0	8	1	4	12	.	13	.	.	21	16	3	2	.	12	160
Vioménil	.	.	.	8	.	6	4	11	8	.	23	2	.	9	0	1	3	.	2	.	.	9	1	.	11	17	8	.	.	13	134
Jussey	.	.	.	.	.	4	3	5	.	2	2	.	4	.	0	4	0	1	.	.	.	.	6	2	0	1	.	1	1	.	35
Vaux-s.-Aubigny..	.	.	.	1	.	.	3	10	.	5	4	.	8	.	.	4	.	.	3	.	3	5	.	13	1	.	.	.	11	1	71
Dijon (P. C.)	1	.	.	.	1	.	6	12	.	1	5	.	8	2	0	5	.	3	5	.	.	3	.	6	15	4	.	.	5	3	84
Beaune	.	.	.	0	0	.	1	12	.	0	4	.	10	1	.	3	.	6	10	.	4	.	.	6	6	5	.	.	2	2	71
Lons-le-Saunier (E. N.)	.	.	.	.	1	.	2	7	.	9	8	.	0	4	1	3	0	1	14	6	.	11	.	.	21	6	3	.	0	6	103
Bourg (E. N.)	.	.	.	.	.	.	2	7	.	.	7	.	8	.	.	.	.	4	31	22	.	8	.	.	17	8	2	.	7	4	126
Les Écharmeaux..	3	.	.	3	4	.	.	6	10	1	.	12	.	7	4	1	1	7	24	33	.	9	11	.	15	13	10	.	2	8	184
L'Arbresle	.	.	.	.	.	.	.	3	5	.	.	2	.	2	.	.	.	.	24	22	.	4	.	.	5	1	2	.	1	1	72
Belfort (Château)	6	0	.	6	4	.	4	6	7	2	21	1	0	6	4	2	5	5	14	16	.	14	1	.	14	6	2	.	.	9	154
Besançon (Obs.)	1	.	2	2	5	0	1	21	2	1	23	1	0	4	0	4	2	4	11	7	.	12	0	.	27	12	3	.	0	19	164
Chaussin	.	.	.	.	4	.	0	1	8	2	1	13	0	6	.	0	0	3	13	10	.	7	1	.	7	8	3	.	.	4	90
Bonneville (E. N.)	0	.	.	.	1	0	.	11	3	0	.	12	.	10	1	6	7	.	22	13	6	1	2	.	2	11	12	0	.	16	135
Champagnole	.	.	.	4	5	.	25	0	26	1	18	12	.	5	2	6	6	1	13	12	.	17	.	.	17	14	15	.	.	33	232
Vaux-les-St-Claude.	.	.	.	.	3	.	.	38	25	.	5	17	.	14	.	7	11	.	19	18	.	17	.	.	22	14	21	.	.	28	258
Annecy	.	.	.	.	.	.	.	23	12	.	.	17	.	20	1	15	7	1	2	16	1	10	5	.	8	12	16	.	9	24	198
Chambéry	.	.	.	15	.	.	.	32	10	.	.	17	.	.	2	2	.	.	33	19	1	7	2	.	7	18	17	.	1	13	194
Hauteville	.	6	5	2	14	.	.	16	4	.	4	11	3	5	5	3	2	3	11	5	.	.	6	.	.	.	8	.	9	5	127
Lyon St-Genis (Obs.).	.	.	.	.	1	.	.	1	3	.	.	1	1	3	.	.	.	.	18	26	1	2	.	.	2	4	3	.	3	1	70
Anneyron (M. Bérard)	.	.	.	1	.	.	.	.	4	.	.	1	.	8	.	.	1	35	.	21	.	2	2	2	.	1	1	.	.	4	82

STATIONS.	1	2	3	4	5	6	7	8	9	10	11	12	13	14	15	16	17	18	19	20	21	22	23	24	25	26	27	28	29	30	TOTAL.
BASSIN DU RHÔNE (suite).																															
Beaufort	0	.	.	7	1	.	.	22	5	.	.	21	.	23	.	15	4	.	9	16	0	10	1	.	19	19	17	.	3	23	214
Bozel	.	.	.	4	1	.	.	28	8	.	.	9	.	17	.	3	.	.	9	11	.	6	2	.	6	5	15	.	1	4	127
Saint-Jean-d'Arves	.	.	.	2	.	.	5	16	10	.	.	7	.	24	.	4	.	.	4	18	.	10	.	.	4	19	.	.	4	.	127
La Mûre	.	.	.	.	.	.	.	16	10	.	.	.	.	20	3	.	.	.	51	5	.	8	.	.	3	8	7	.	.	3	132
La Tronche	.	.	6	.	.	.	5	46	6	.	12	0	.	23	1	.	.	31	21	2	0	13	.	0	7	16	0	.	2	3	195
Mont-Genèvre	.	.	.	.	.	.	.	18	.	.	2	.	.	25	.	5	3	12	30	12	.	.	.	.	5	6	.	.	.	.	118
Embrun	.	.	.	.	.	.	.	.	1	.	13	.	.	17	4	7	1	.	18	8	.	4	.	.	4	1	3	.	.	.	80
Serres	.	.	.	.	.	.	2	.	2	.	.	.	.	35	.	.	.	45	25	.	.	.	.	.	7	10	.	.	.	.	125
Forcalquier	.	.	.	.	.	.	.	.	.	.	.	.	.	50	.	.	.	.	41	20	.	.	.	.	.	.	5	.	.	.	116
Mirabeau	.	13	.	7	.	1	.	.	.	.	.	.	.	.	.	.	.	.	.	.	.	.	.	2	.	.	.	1	.	.	24
Cavaillon	.	.	.	.	.	.	.	.	.	.	.	.	4	1	6	.	.	50	1	.	1	.	.	0	.	.	.	.	.	.	64
Vernoux (M. Maisonneuve)	.	.	.	1	.	.	.	.	2	0	.	.	.	30	.	.	0	.	53	21	.	.	2	.	.	2	1	.	.	.	111
Montpezat	.	.	.	.	.	.	.	2	.	.	.	0	9	0	.	.	.	18	10	.	.	.	.	2	.	2	.	.	.	.	44
Vialas	.	.	.	.	.	.	.	.	4	.	.	.	.	33	3	1	1	3	18	13	.	.	.	.	12	1	1	.	.	.	91
Barre	.	.	.	.	.	.	.	1	2	.	.	.	1	11	4	2	.	1	19	5	.	.	.	.	9	1	.	.	.	.	56
Barjac	.	.	.	.	.	.	.	.	.	.	.	.	.	15	.	.	.	.	29	7	.	.	.	.	3	.	.	.	.	.	54
Valence (E. N.)	.	5	.	.	.	.	.	.	5	.	3	.	.	24	0	.	.	12	73	9	.	18	12	.	7	0	.	.	.	.	146
Valréas	.	.	.	.	.	.	.	.	.	.	.	.	16	8	0	0	.	42	13	2	.	.	.	.	0	0	.	.	.	.	80
Pierrelatte (M. Favier)	.	.	.	.	.	.	.	.	.	.	.	.	18	6	1	.	.	38	8	.	.	.	.	.	.	.	.	.	.	.	71
Mont Ventoux (Obs.)	1	.	.	.	.	.	.	7	2	.	.	3	.	18	9	2	.	.	30	38	.	2	1	.	.	2	3	.	.	.	118
Saint-Christol	.	.	.	.	.	.	.	.	3	.	.	.	.	30	9	3	.	4	55	8	.	1	.	.	6	1	7	.	.	.	126
Avignon (E. N.)	.	.	.	.	.	.	.	.	.	.	.	.	.	3	5	.	.	10	26	1	.	.	.	.	3	.	.	.	.	.	47
Arles	.	.	.	.	.	.	.	.	.	.	.	.	.	1	.	.	.	5	16	2	.	.	.	.	4	.	.	.	.	.	28
BASSINS ENTRE LE RHÔNE ET LES ALPES.																															
Pélissanne	.	.	.	.	.	.	.	.	.	.	.	.	.	1	.	.	.	4	35	1	.	.	.	.	15	.	.	.	.	.	56
Aix (E. N.)	.	.	.	.	.	.	.	.	.	.	.	.	.	3	3	.	.	4	33	.	.	.	.	.	7	.	.	.	.	.	51
Marseille (Obs.)	.	.	.	.	.	.	.	.	.	.	.	.	.	2	.	.	.	6	17	.	.	1	.	.	5	.	.	.	1	.	32
Toulon (Obs.)	.	.	.	.	.	.	1	.	.	.	.	.	.	3	4	.	.	3	20	.	.	.	.	.	1	.	.	.	.	.	32
Draguignan (E. N.)	.	.	.	.	.	.	2	.	.	.	.	.	.	18	.	5	.	.	13	.	.	.	.	.	5	1	.	.	.	.	43
Nice (Obs.)	.	.	1	.	.	.	1	.	.	.	.	.	0	19	14	.	.	5	19	.	.	0	.	.	0	.	.	.	.	.	59
CORSE.																															
Ajaccio (E. N.)	.	.	.	1	.	.	.	.	.	.	.	.	.	2	0	.	1	0	8	12	.	.	.	.	15	4	.	.	.	.	44
Bastia	.	.	.	.	.	.	.	2	2	3	.	.	.	.	.	.	.	3	.	2	.	.	.	.	.	.	.	.	.	.	12

OBSERVATIONS DU MOIS DE MAI 1899.

STATIONS.	1	2	3	4	5	6	7	8	9	10	11	12	13	14	15	16	17	18	19	20	21	22	23	24	25	26	27	28	29	30	31	TOTAL.
BASSINS DU RHIN, DE LA MEURTHE ET DE LA MOSELLE.																																
Cornimont	8	.	.	1	.	.	.	.	.	.	.	11	.	.	.	19	.	.	.	.	8	29	.	.	10	19	.	.	.	.	.	106
Saulcy-s.-Meurthe	.	.	.	.	.	2	.	.	.	1	2	1	.	.	17	1	.	.	1	1	28	1	.	3	12	.	.	.	.	.	.	71
Épinal	.	.	.	.	.	.	4	.	.	.	0	.	.	.	24	1	.	.	.	2	21	.	.	6	5	.	.	.	.	.	.	63
Provenchères	11	.	.	.	.	.	2	1	.	.	.	18	.	.	.	18	2	.	.	1	.	42	.	.	10	13	.	1	.	.	.	118
Baccarat	.	.	.	.	.	.	2	.	.	.	.	1	4	1	.	15	1	.	.	.	3	28	1	.	12	4	.	1	.	.	.	72
Lunéville	2	.	.	.	.	.	2	1	.	.	.	2	2	.	1	19	1	.	.	0	1	30	0	.	3	4	.	.	.	.	.	68
Nancy (Faculté)	3	.	.	.	.	0	3	1	.	.	.	3	0	.	3	13	3	.	.	.	1	33	.	.	2	2	.	3	.	.	.	70
Rogéville	4	.	.	.	.	0	3	1	.	.	.	.	1	.	12	10	1	.	.	3	2	18	.	.	2	3	.	2	.	.	.	63
Lachaussée	.	.	.	.	.	.	2	.	.	.	.	.	.	.	19	22	2	.	.	4	2	14	0	.	5	2	.	4	.	.	.	77
Fleury	.	.	.	.	.	.	2	.	.	.	.	.	.	6	10	3	.	.	5	4	1	.	1	1	3	.	3	.	.	.	.	37
BASSINS DE LA MEUSE, DE LA CHIERS ET DE LA SAMBRE.																																
Contrexéville	.	.	.	.	.	.	14	3	.	.	.	.	.	.	14	10	.	.	.	2	1	11	.	.	3	2	.	.	.	.	.	60
Neufchâteau (C. M.)	.	.	.	.	.	.	9	2	.	.	.	10	.	.	24	9	.	.	.	0	2	28	.	1	4	1	.	.	.	.	.	89
Commercy (E. N.)	.	.	.	.	.	1	4	0	.	.	.	.	.	1	52	2	.	.	.	2	29	23	.	2	1	1	0	5	.	.	.	123
Les Kœurs	.	.	.	.	.	.	.	2	.	.	.	.	.	.	45	8	0	.	.	6	7	24	.	4	5	3	.	3	.	.	.	106
Consenvoye	.	.	.	.	.	4	1	1	0	.	.	.	.	.	12	3	.	.	.	13	1	0	.	1	2	.	6	.	.	.	.	46
Hussigny	.	.	.	.	.	.	3	21	.	.	.	.	.	.	.	27	7	.	.	.	.	11	10	.	4	26	4	5	.	.	.	118
Mouzon	.	.	1	.	.	.	.	.	.	.	.	.	1	.	5	3	3	.	.	4	3	5	.	.	11	4	.	4	.	.	.	42
Poix	4	.	1	.	.	.	1	.	.	.	.	.	1	.	7	7	7	.	.	.	2	6	.	.	11	10	.	7	.	.	.	62
Fumay	.	.	.	.	.	.	.	.	.	.	.	.	.	4	6	4	1	.	.	1	2	2	.	.	7	6	2	10	.	.	.	44
Landrecies	.	.	2	.	.	.	.	.	.	.	.	.	4	.	3	9	8	9	6	4	1	3	9	14	.	.	1	.	.	.	.	72
BASSINS DE L'ESCAUT, DE LA LYS, DE L'YSER ET DE L'AA.																																
Cambrai (C. M.)	.	.	1	.	.	.	.	.	1	.	.	0	2	0	6	3	1	4	0	2	2	1	.	1	25	10	.	.	.	.	.	60
Valenciennes	1	.	.	.	.	.	.	2	.	.	.	1	0	5	4	4	3	2	.	3	.	1	.	10	19	.	1	.	.	.	.	56
Douai (C. M.)	3	.	.	.	.	.	.	2	.	.	0	3	2	4	1	3	1	.	2	0	1	.	1	15	1	.	.	.	.	.	.	40
Arras (St. agr.)	.	3	.	.	.	.	0	0	.	.	.	15	2	3	1	1	1	0	3	1	2	.	1	6	10	0	.	0	.	.	.	50
Lille (C. M.)	.	0	.	.	.	.	.	.	1	.	.	.	9	3	4	.	0	.	.	2	.	5	0	1	19	2	.	.	.	.	.	45
Oye	0	.	.	0	.	.	.	0	.	.	.	12	1	18	6	.	1	6	4	.	7	3	1	4	1	1	1	1	.	.	.	64
BASSINS DE LA CANCHE, DE LA SOMME, DE LA BÉTHUNE, ETC.																																
Nesles	.	.	1	.	.	.	.	.	.	.	.	1	1	.	5	.	1	.	1	5	3	3	0	2	7	20	.	.	.	.	.	49
Amiens (St. agr.)	0	0	.	.	.	.	.	.	.	.	.	5	5	4	1	.	0	.	1	1	4	.	2	22	3	.	.	.	.	.	.	48

STATIONS.	1	2	3	4	5	6	7	8	9	10	11	12	13	14	15	16	17	18	19	20	21	22	23	24	25	26	27	28	29	30	31	TOTAL.
BASSINS DE LA CANCHE, DE LA SOMME, DE LA BÉTHUNE, ETC. (suite).																																
Valhuon	.	1	.	.	.	.	.	.	.	.	.	7	.	8	3	.	2	1	2	.	2	1	1	11	10	1	.	1	.	.	.	51
Boulogne (C. M.)	.	0	.	.	.	.	.	.	0	.	.	.	3	2	34	.	0	.	1	5	.	3	0	1	3	0	3	.	0	.	.	55
Saint-Riquier	.	.	.	.	.	.	.	.	.	0	.	.	5	3	15	0	1	.	1	1	4	3	.	1	13	2	.	.	0	.	.	49
Eu	.	.	.	.	.	.	.	.	.	.	.	0	.	8	19	6	.	.	.	.	4	5	.	7	12	.	.	.	.	.	.	61
Aumale	.	.	.	.	.	.	.	.	.	.	.	4	2	7	12	2	1	.	2	2	3	6	.	4	32	.	.	.	.	.	.	77
Dieppe	.	.	.	.	.	.	.	.	.	.	1	3	1	22	22	1	1	1	.	2	8	2	.	7	16	.	3	3	.	.	.	93
BASSIN DE LA SEINE.																																
Château-Chinon	1	.	.	.	.	.	.	0	0	.	0	1	.	18	48	26	1	.	1	.	6	4	.	1	7	12	.	.	1	0	.	126
Clamecy (P. C.)	.	.	.	.	.	.	.	3	.	.	10	2	.	.	20	4	2	.	.	.	.	.	.	.	4	4	.	.	2	.	.	51
Marigny-le-Ch.	1	.	.	.	.	.	.	.	.	.	2	7	.	.	17	12	1	.	.	.	.	1	.	.	0	7	.	2	2	.	.	52
Châtel-Gérard	.	.	.	.	.	2	1	.	.	0	7	.	.	12	8	3	.	.	.	.	2	.	.	4	4	.	0	1	.	.	.	44
Cravant	.	.	.	.	.	4	6	.	.	1	.	.	.	21	0	2	.	.	.	0	0	.	.	6	3	.	3	.	.	.	.	46
Auxerre (C. M.)	.	.	.	.	.	.	16	.	.	1	.	.	.	11	3	1	.	.	.	.	3	0	.	2	4	.	.	2	.	.	.	42
Tonnerre (C. M.)	.	.	.	.	.	.	16	.	.	1	1	0	.	31	1	2	.	.	.	.	8	0	.	3	1	.	3	.	.	.	.	68
Laroche	.	.	.	.	.	.	19	2	.	.	.	.	.	13	3	.	.	.	.	.	3	.	.	.	2	.	.	0	.	.	.	42
Villeneuve-l'Arch.	.	.	.	.	.	5	18	.	0	0	.	.	.	12	.	2	.	.	1	0	12	.	.	2	2	.	2	0	.	.	.	57
Laignes	.	.	.	.	.	.	5	8	.	.	3	15	.	.	29	12	.	.	.	.	1	9	.	.	4	2	.	3	.	.	.	90
Clairvaux	1	.	.	.	.	.	5	12	.	.	1	.	.	.	21	8	.	.	.	.	.	9	2	.	1	3	.	1	.	.	.	63
Troyes (E. N.)	.	.	.	.	.	.	23	.	.	.	2	.	.	7	9	4	.	.	.	1	7	3	.	2	4	.	9	2	.	.	.	64
Barberey	.	.	.	.	.	3	21	.	.	.	1	2	.	.	12	1	4	.	.	1	2	7	.	0	3	4	.	3	.	.	.	63
Valentigny	1	.	.	.	.	.	6	9	.	.	.	.	.	.	15	6	1	.	.	0	6	.	1	.	2	2	.	2	.	.	.	50
Arcis-sur-Aube	.	.	.	.	.	3	7	3	.	.	.	1	.	1	8	.	.	2	.	.	3	4	.	.	4	.	.	1	.	.	.	37
Fay	.	.	.	.	.	.	4	15	0	.	.	.	.	.	10	1	2	.	.	4	0	21	.	.	4	1	.	2	.	.	.	65
Chambon	.	.	.	.	.	.	15	.	.	.	.	.	.	.	3	2	.	1	.	1	.	.	.	6	3	.	.	.	.	.	.	31
Fontainebleau (E.A.)	.	.	.	.	.	.	2	3	2	.	.	.	.	0	5	2	1	.	3	3	2	13	.	.	9	2	.	1	.	.	.	46
Touquin	.	.	.	.	.	.	3	.	.	.	.	.	.	5	6	.	6	.	4	.	.	.	.	14	2	.	.	.	.	.	.	39
Saclay	.	.	.	.	.	.	.	0	.	.	.	6	.	1	3	1	.	.	.	1	6	2	.	0	18	.	0	.	.	.	.	39
Le Perray (St-Hub).	.	.	.	.	.	.	.	.	.	.	.	1	.	2	6	1	.	0	.	0	9	3	.	6	17	.	2	2	.	.	.	49
Versailles (E. N.)	.	.	.	.	.	.	0	.	.	.	2	.	.	1	7	.	.	2	.	1	.	.	2	7	.	.	.	.	.	.	.	22
Paris (B.C.M., cour).	.	.	.	.	.	.	.	0	.	.	.	3	0	2	2	.	1	.	0	1	2	5	.	.	20	.	.	2	.	.	.	38
Langres (M. Raclot)	2	.	.	0	.	.	3	3	.	.	2	1	.	2	15	19	2	.	.	1	1	24	0	.	3	4	.	2	.	.	.	84
Chaumont (E. N.)	.	.	.	.	.	.	13	.	.	.	2	.	.	2	38	1	.	.	.	.	10	7	.	.	6	1	0	1	.	.	.	80
Aillianville	2	.	.	.	.	.	5	3	.	.	1	1	.	.	28	19	1	.	.	0	.	28	0	.	5	6	.	2	0	.	.	103
Demange-aux-Eaux	.	.	.	.	.	.	2	2	.	.	.	1	.	.	13	33	4	.	.	1	2	26	1	.	2	5	.	3	1	.	.	97
Bar-le-Duc (C. M.)	1	.	.	.	.	.	.	3	.	.	.	.	.	.	19	9	1	.	.	2	1	49	2	.	2	4	.	4	.	.	.	97
St-Mard-s.-le Mt (b.)	1	.	.	.	.	.	2	1	.	.	0	.	3	.	15	4	3	.	.	4	5	30	.	.	2	2	.	3	.	.	.	75
Sommesous	.	.	.	.	.	.	.	.	.	.	.	0	.	14	3	.	.	.	.	.	24	.	.	2	.	.	.	5	.	.	.	47
La Ferté-s.-J. (M. Biez)	.	.	.	.	.	.	.	0	.	.	.	.	2	1	4	1	3	.	4	1	3	17	.	.	16	4	.	.	.	.	.	54
Parc-St-Maur (Obs.)	.	.	.	.	.	.	1	.	.	.	.	0	.	2	2	1	.	.	2	0	2	2	.	8	8	.	.	.	.	.	.	27
Ste-Menehould (P.C.)	.	.	.	.	.	3	1	.	.	.	.	0	.	12	6	4	.	.	8	6	31	.	.	5	1	.	4	.	.	.	.	80
Vouziers	.	.	.	.	.	.	.	.	0	.	.	.	.	.	6	2	1	.	.	1	0	11	.	.	8	3	1	2	.	.	.	35
Faissault	1	.	.	0	.	.	.	.	.	.	.	.	4	.	6	5	7	.	.	0	1	9	.	.	10	3	.	5	.	.	.	51
Reims (C. M.)	3	5	4	9	8	7	2	.	.	.	.	.	7	.	.	.	6	.	.	.	.	.	6	2	7	.	.	.	.	.	.	67
Berry-au-Bac	.	.	.	.	.	.	0	1	.	.	.	.	.	.	3	4	5	.	.	1	0	7	.	2	10	8	1	6	.	.	.	49

STATIONS.	1	2	3	4	5	6	7	8	9	10	11	12	13	14	15	16	17	18	19	20	21	22	23	24	25	26	27	28	29	30	31	TOTAL.
BASSIN DE LA SEINE (suite).																																
Hirson	.	.	.	1	.	.	.	.	.	.	.	.	.	.	8	10	4	.	.	.	4	4	.	.	2	8	0	2	.	.	.	44
Laon (P. C.)	.	.	.	.	.	.	1	.	.	.	.	.	3	1	5	3	.	.	2	2	1	9	0	2	12	6	1	2	.	.	.	49
Maignelay	1	.	.	.	.	.	.	.	.	.	.	0	1	.	7	0	1	2	.	4	.	13	1	2	48	5	.	.	.	.	.	85
Beauvais (M. Bergez)	.	.	.	.	.	.	.	0	.	.	.	.	3	7	7	0	2	4	.	0	14	.	1	30	.	.	0	.	.	.	.	70
Senlis	.	.	.	.	.	.	.	.	.	.	.	.	3	1	2	6	0	.	.	3	.	24	.	.	16	6	.	.	.	.	.	61
Pontoise	.	.	.	.	.	.	.	.	.	.	0	2	.	2	5	1	.	.	.	2	4	7	.	2	39	.	.	.	.	.	.	65
Moutiers	0	.	.	.	.	.	6	5	.	.	4	1	.	.	15	.	.	.	.	.	2	.	.	.	9	3	.	3	.	.	.	47
Charny	.	.	.	.	.	.	18	.	.	.	.	.	.	.	11	0	.	.	.	.	4	0	.	4	7	.	.	.	.	.	.	43
Beaune-la-Rolande	.	.	.	.	.	.	1	14	.	.	.	0	.	0	3	1	0	2	4	.	0	.	.	8	2	.	.	.	.	.	.	36
La Loupe	.	.	.	.	.	.	.	0	.	.	.	.	1	6	18	1	1	1	.	2	0	5	1	1	17	1	.	.	.	.	.	55
Dreux	.	.	.	.	.	.	0	.	.	.	1	1	.	5	6	1	.	.	.	2	12	1	.	9	4	0	.	0	.	.	.	42
Saint-André	.	.	.	.	.	.	.	.	.	.	.	.	.	5	13	2	.	.	.	.	0	.	.	.	27	.	.	.	.	.	.	48
Évreux	.	.	.	.	.	.	.	.	.	.	.	6	1	7	12	2	2	.	.	1	2	16	.	2	32	0	.	.	.	.	.	83
Trappes	.	.	.	.	.	.	.	1	0	.	.	1	.	1	8	0	.	3	.	0	6	2	.	4	21	.	.	.	.	.	.	46
Montjavoult	.	.	.	.	.	.	.	.	.	.	.	.	2	6	7	.	.	2	.	.	6	13	.	1	59	.	.	.	.	.	.	96
Gournay (hosp.)	.	.	1	.	.	.	.	.	0	.	.	.	8	3	17	2	1	0	.	2	3	11	.	2	45	.	.	.	.	.	.	93
Rouen (Ile Lacroix) (P.C.)	.	.	.	.	.	.	.	1	.	.	.	.	3	9	21	1	3	.	.	2	7	9	.	2	20	.	0	1	.	.	.	78
Bolbec	.	.	.	.	.	.	.	.	.	.	1	1	1	19	18	4	0	.	0	1	15	6	.	8	12	.	3	1	.	.	.	90
Le Havre (rue d. Ormeaux)	.	.	.	.	.	.	.	.	0	.	7	0	1	13	12	0	2	.	1	3	18	0	0	13	5	.	1	0	.	.	.	75
Brionne	.	.	.	.	.	.	.	1	.	.	.	5	7	5	22	1	1	.	.	1	3	9	.	0	22	3	.	2	0	.	.	81
Rugles	.	.	.	.	.	.	.	0	.	.	.	.	5	5	12	6	.	.	.	2	.	11	.	2	10	5	.	.	1	.	.	59
BASSINS ENTRE LA SEINE ET LA POINTE DE BRETAGNE.																																
Lisieux (C. M.)	.	.	.	.	.	.	.	.	.	.	.	3	3	7	14	1	1	4	.	1	3	18	.	0	15	.	.	1	1	.	.	71
Trouville	.	.	.	.	.	.	.	0	.	.	.	2	5	5	24	4	.	3	.	3	2	15	.	.	17	.	.	.	.	.	.	80
Caen (C. M.)	.	.	.	.	.	.	.	.	.	.	.	1	5	1	27	8	1	1	0	3	1	11	0	3	10	0	0	1	0	.	.	74
Saint-Sever	.	.	.	.	.	.	.	.	.	.	.	0	2	2	25	11	2	.	.	8	3	12	.	2	22	2	1	.	.	.	.	91
Ste-Marie-du-Mont	.	.	.	.	.	.	.	.	.	.	.	.	6	.	14	5	1	.	.	3	4	10	.	4	14	4	.	.	.	.	.	65
Cherbourg	.	.	.	.	.	.	.	.	.	.	.	.	2	.	9	3	2	0	.	6	4	5	.	2	11	0	1	.	.	.	.	46
Saint-Planchers	.	.	.	.	.	.	.	.	.	.	.	1	0	3	19	5	2	2	.	.	10	7	.	5	16	3	1	.	.	.	.	74
Louvigné-du-Désert	.	.	.	.	.	.	.	.	.	.	.	4	.	13	18	.	4	.	.	2	5	.	.	16	9	3	2	.	.	.	.	78
Évran (M. Couray)	.	.	.	.	.	.	.	.	.	.	.	0	3	3	13	1	.	.	.	3	2	0	.	4	19	1	7	.	.	.	.	56
Saint-Malo	.	.	.	.	.	.	.	.	.	.	1	10	0	6	11	1	1	.	.	3	3	2	.	13	11	3	1	.	.	.	.	65
Roscoff (M. Marty)	.	.	.	.	.	.	.	.	.	.	.	0	.	1	2	2	0	0	8	.	6	0	0	8	.	13	.	.	.	.	.	39
PETITS BASSINS DU SUD DE LA BRETAGNE; BASSIN DE LA VILAINE.																																
Brest (Obs.)	.	.	.	.	.	.	.	.	.	1	.	.	1	.	1	3	0	0	6	3	1	.	3	10	.	.	.	.	.	.	.	28
Glomel	.	.	.	.	.	.	.	.	.	.	.	.	1	3	1	.	.	.	1	1	.	.	.	6	5	.	.	.	.	.	.	18
Port-Launay (M. Le Briéro)	.	.	.	.	.	.	.	.	.	.	.	1	.	2	.	6	6	1	.	10	6	2	.	9	12	.	3	.	.	.	.	57
Kéroret	.	.	.	.	.	.	.	.	.	.	1	7	3	8	7	4	.	.	2	2	2	.	.	16	3	5	.	.	.	.	.	60
Lorient (P. C.)	.	.	.	.	.	.	.	.	.	.	.	.	.	7	5	.	.	.	4	1	1	.	.	25	.	.	.	.	.	.	.	43
Le Palais (Belle-Ile)	.	.	.	.	.	.	.	.	.	.	.	.	.	3	13	2	.	.	.	3	2	1	.	5	2	.	.	.	.	.	.	31
Rennes (M. Aubry)	.	.	.	.	.	.	.	.	.	.	.	4	0	13	14	1	.	.	.	4	0	.	.	14	0	8	5	.	.	.	.	63
Montauban	.	.	.	.	.	.	.	.	.	.	.	2	1	14	10	1	0	.	.	3	.	.	.	19	1	9	2	.	.	.	.	63
Plélan	.	.	.	.	.	.	.	.	.	0	.	5	3	12	8	1	1	.	2	4	2	.	.	18	.	5	.	.	.	.	.	61

STATIONS.	1	2	3	4	5	6	7	8	9	10	11	12	13	14	15	16	17	18	19	20	21	22	23	24	25	26	27	28	29	30	31	TOTAL.
PETITS BASSINS DU SUD DE LA BRETAGNE; BASSIN DE LA VILAINE (suite).																																
La Guerche	.	.	.	.	.	.	.	.	.	.	.	2	3	14	17	2	.	1	0	3	2	1	.	11	2	5	7	.	.	.	.	67
Plessé	.	.	.	.	.	.	.	.	.	.	.	4	1	4	17	4	.	.	.	6	1	1	.	4	8	.	6	.	.	.	.	56
BASSIN DE LA LOIRE.																																
Le Puy (E. N.)	.	.	.	.	.	.	.	4	.	2	.	.	.	.	26	.	.	.	.	.	.	.	5	2	5	3	1	1	.	.	.	48
St-Etienne (C. M.)	0	.	.	.	.	.	.	4	4	0	5	.	0	.	.	11	.	.	.	.	3	.	7	3	2	3	.	9	2	.	.	54
Feurs	2	.	.	.	.	.	.	14	4	.	7	.	.	.	20	.	.	.	.	.	2	.	11	.	.	4	.	5	.	.	.	69
Roanne	2	.	.	.	.	.	.	.	7	.	5	.	1	.	19	10	.	.	.	.	1	.	.	.	2	3	.	.	4	.	.	54
Digoin (P. C.)	.	.	.	.	.	.	.	.	.	.	4	.	.	.	32	.	.	.	.	.	8	.	.	2	2	.	.	.	.	.	.	47
Saint-Eusèbe	.	.	.	2	.	.	.	.	.	2	4	.	1	3	35	.	.	.	.	.	4	.	.	3	2	.	.	.	.	.	.	56
Liernais	.	.	.	.	.	.	.	.	.	.	1	.	.	6	33	.	.	.	.	.	.	.	2	.	2	6	.	.	3	.	.	53
Luzy (P. C.)	.	.	.	.	.	.	.	.	.	.	.	3	.	.	14	8	.	.	.	.	7	3	.	.	6	7	.	.	.	.	.	48
Châtillon-en-B	.	.	.	.	.	.	.	.	1	.	.	1	.	5	30	2	.	.	4	.	4	.	.	.	11	.	.	3	.	.	.	60
Mercoire	.	.	.	.	.	.	.	4	.	5	18	.	.	.	19	3	.	.	.	.	.	.	.	.	5	3	.	2	.	.	.	59
Murat	.	.	.	.	.	.	.	24	7	.	10	5	.	.	53	4	.	.	.	.	.	.	.	.	5	18	3	3	3	.	.	135
Ambert	.	.	.	.	.	.	.	.	16	4	6	.	0	.	28	6	.	.	.	.	11	.	.	7	3	12	.	2	3	.	.	96
Puy-de-Dôme (Obs.)	3	.	.	.	0	0	0	2	15	0	22	1	.	.	21	2	.	.	1	1	2	2	.	1	3	16	5	6	2	.	.	105
Clermont (Obs.)	.	.	.	.	.	.	.	.	12	.	2	.	.	.	29	1	.	.	1	.	.	.	.	2	0	6	0	3	1	.	.	57
Vichy	.	.	.	.	.	.	.	.	3	.	5	.	.	.	52	3	.	.	.	.	.	.	.	.	2	8	.	3	.	.	.	76
Franchesse	0	.	.	.	.	.	.	1	.	0	0	.	3	22	.	.	.	3	.	2	.	.	.	1	1	9	.	3	1	.	.	48
Chénérailles	.	.	.	.	.	.	.	1	2	.	5	.	.	.	10	2	1	.	.	.	.	.	.	.	12	10	.	.	1	.	.	45
Cérilly	.	.	.	.	.	.	.	0	.	.	1	1	.	1	16	3	.	.	2	.	3	.	.	1	4	4	.	2	1	.	.	39
Bourges (E. N.)	.	.	.	.	.	.	1	1	.	0	3	.	.	4	4	2	.	0	.	.	2	.	.	2	8	.	.	.	.	.	.	26
Vierzon (Le Briou)	.	.	.	.	.	.	.	1	.	5	1	.	.	.	7	2	.	.	.	4	.	.	.	4	5	.	.	.	.	.	.	28
Salbris	.	.	.	.	.	.	.	9	.	.	7	.	1	.	3	2	.	.	.	.	2	.	.	.	3	.	.	.	.	.	.	26
Épeigné-les-Bois	.	.	.	.	.	.	.	18	.	.	11	.	3	1	3	.	.	.	.	6	1	.	.	.	3	2	.	0	.	.	.	47
La Châtre (M. Rouet)	.	.	.	.	.	.	1	3	.	1	0	.	.	3	2	4	.	1	.	2	1	.	.	1	11	5	.	0	0	.	.	35
Châteauroux (P. C.)	.	.	.	.	.	.	2	0	.	2	.	.	0	4	2	0	.	.	.	.	.	.	.	7	0	.	.	.	.	.	.	18
Lignières	.	.	.	.	.	.	.	3	.	.	11	.	.	8	5	2	0	.	.	.	.	.	.	.	7	1	.	.	.	.	.	38
Felletin	.	.	.	.	.	.	.	.	5	.	7	.	3	.	17	2	.	.	.	.	.	.	.	.	7	6	5	1	5	.	.	57
Boussac	.	.	.	.	.	.	.	.	.	.	1	.	.	.	1	.	.	.	.	.	12	.	.	.	6	4	.	3	.	.	.	26
Magnac-Laval	.	.	.	.	.	.	.	.	5	.	3	.	.	.	4	2	.	.	.	.	.	.	.	.	7	6	.	.	.	.	.	27
Saint-Savin	.	.	.	.	.	.	.	3	4	.	3	.	.	1	3	2	1	.	.	1	.	.	.	.	11	3	.	.	.	.	.	32
Abilly	.	.	.	.	.	.	.	10	.	.	15	.	.	1	3	1	5	.	.	0	.	.	.	.	9	3	0	.	.	.	.	48
Eymoutiers	.	.	.	.	.	.	.	2	5	.	38	.	4	.	10	3	3	.	.	.	.	.	.	.	8	20	6	.	.	.	.	99
Limoges (C. M.)	.	.	.	.	.	.	.	.	4	.	38	.	.	.	5	3	4	.	3	.	1	.	.	.	8	6	5	.	.	.	.	76
Chabanais	.	.	.	.	.	.	.	6	.	1	.	.	.	2	.	.	.	.	1	.	.	.	.	9	10	2	.	.	.	.	.	31
Poitiers (P. C.)	.	.	.	.	.	.	.	15	.	.	4	.	.	5	6	4	.	.	.	.	.	.	.	3	3	.	.	.	.	.	.	41
Marçay	.	.	.	.	.	.	.	5	.	.	5	.	3	5	6	.	2	.	.	2	0	.	.	.	13	3	.	.	.	.	.	44
Saint-Satur	.	.	.	.	.	.	2	1	.	.	.	.	.	.	21	1	2	.	.	.	2	.	.	.	8	6	.	.	.	.	.	43
Gien	2	.	.	.	.	.	1	7	0	.	1	.	.	.	4	0	1	.	.	4	1	0	.	.	3	3	.	.	.	.	.	23
Orléans (P. C.)	.	.	.	.	.	.	1	13	.	.	.	.	.	2	3	0	0	.	1	.	3	.	.	.	6	2	.	.	.	.	.	31

STATIONS.	1	2	3	4	5	6	7	8	9	10	11	12	13	14	15	16	17	18	19	20	21	22	23	24	25	26	27	28	29	30	31	TOTAL.
BASSIN DE LA LOIRE (suite).																																
Blois (E. N.)	4	.	.	.	.	.	9	7	.	.	.	.	.	3	0	0	.	5	.	.	.	.	.	4	9	.	.	.	.	.	.	41
Channay	.	.	.	.	.	.	.	4	.	.	7	.	.	6	9	1	.	.	.	1	.	1	0	.	.	6	.	.	.	.	.	34
Angers (J. des Pl.)	.	.	.	.	.	.	1	0	.	1	.	2	.	17	3	0	0	0	0	0	1	0	.	6	0	0	6	0	.	.	.	37
Châteaudun (M. Roger)	0	.	.	.	.	.	.	5	.	.	.	.	2	1	8	0	0	.	4	0	1	1	.	.	5	2	.	0	0	.	.	30
Authon-la-Plaine	.	.	.	.	.	.	.	1	.	.	.	2	12	.	.	2	.	2	6	.	1	.	.	4	12	.	.	.	.	.	.	42
Vendôme (P.C.)	.	.	.	.	.	.	.	5	.	.	.	1	3	0	7	.	.	1	2	1	4	.	.	2	2	.	.	0	.	.	1	29
Dissaiss-Courcillon	.	.	.	.	.	.	.	3	.	.	.	.	3	3	9	.	.	.	.	.	1	1	.	.	5	2	.	.	.	.	.	27
Nogent-le-Rotrou	.	.	.	.	.	.	.	.	.	.	2	.	2	4	14	.	3	.	.	.	5	3	.	.	10	3	.	.	.	.	.	45
Bellême	.	.	.	.	.	.	.	.	.	.	.	.	2	14	15	0	4	.	.	2	3	2	.	1	12	6	.	0	0	.	.	60
Beaumont-s.-S.	.	.	.	.	.	.	.	.	.	.	.	.	1	12	8	1	2	.	.	1	1	4	.	2	13	2	.	.	.	.	.	47
Le Mans (P. C.)	.	.	.	.	.	.	.	.	.	.	.	2	.	9	5	.	.	.	.	1	3	.	.	4	2	.	.	.	.	.	.	26
Ambrières	.	.	.	.	.	.	.	.	.	.	.	.	6	9	26	5	0	1	0	2	1	3	0	.	18	5	2	.	.	.	.	79
Montsûrs	.	.	.	.	.	.	.	.	.	.	.	.	1	9	26	2	6	0	.	2	5	0	.	.	13	4	2	.	.	.	.	70
Grez-en-Bouère	.	.	.	.	.	.	.	.	3	.	.	.	.	7	25	5	.	.	.	3	2	1	.	.	10	.	3	.	.	.	.	59
Pouancé	.	.	.	.	.	.	.	.	.	.	.	.	.	.	8	5	3	6	3	5	4	.	8	6	3	3	1	.	.	.	.	55
Nantes (Obs.)	.	.	.	.	.	.	.	.	.	0	.	2	.	15	17	1	0	1	1	2	2	0	1	8	8	6	2	.	.	.	.	66
Savenay (E. N.)	.	.	.	.	.	.	.	.	.	.	.	0	.	7	11	1	.	.	2	2	1	0	.	11	17	7	.	.	.	.	.	59
Parthenay (E. N.)	.	.	.	.	.	.	.	9	.	.	.	.	.	8	10	8	.	.	.	.	2	.	.	6	3	1	.	.	.	.	.	46
Puy-Notre-Dame	.	.	.	.	.	.	.	5	.	.	.	2	.	11	10	2	1	.	.	.	.	1	.	3	11	.	.	.	.	.	.	45
Gennes	.	.	.	.	.	.	.	0	.	.	.	.	.	8	9	1	.	.	.	.	0	.	.	.	8	3	4	.	.	.	.	34
Champtoceaux	.	.	.	.	.	.	.	.	1	.	.	.	5	12	18	6	.	.	0	0	1	0	.	1	8	3	15	.	.	.	.	70
Les Herbiers	.	.	.	.	.	.	.	.	.	.	.	1	.	9	34	8	1	.	.	2	3	2	.	.	9	7	6	.	.	.	.	81
BASSINS ENTRE LA LOIRE ET LA GIRONDE.																																
Les Sables d'Olonne	.	.	.	.	.	.	.	.	.	.	0	.	.	17	15	0	.	0	.	0	.	0	.	0	4	0	.	.	.	.	.	37
La Roche-s.-Yon (E. N.)	.	.	.	.	.	.	.	.	.	.	.	1	.	7	21	10	.	.	.	2	2	.	.	.	14	3	8	.	.	.	.	68
Luçon	.	.	.	.	.	.	.	1	.	.	.	.	.	4	35	1	.	.	.	.	.	.	.	.	7	6	.	.	.	.	.	54
Niort	.	.	.	.	.	.	.	4	.	.	.	.	.	.	5	8	6	0	.	.	0	1	.	.	14	2	.	.	.	.	.	39
La Rochelle (P. C.)	.	.	.	.	.	.	3	.	.	.	.	.	.	12	8	5	.	.	.	.	.	1	.	.	12	2	.	.	.	.	.	43
Angoulême (P. C.)	.	.	.	.	.	.	.	.	.	3	.	.	0	3	.	2	.	.	.	0	.	.	.	7	.	.	5	.	.	.	.	19
Barbézieux	.	.	.	.	.	.	.	1	2	.	.	.	1	7	2	2	1	1	.	.	.	.	.	11	0	.	.	.	.	.	.	28
Cognac	.	.	.	.	.	4	1	.	1	.	.	1	2	.	.	.	.	.	.	.	.	.	12	1	1	.	.	.	.	.	.	22
Ruffec	.	.	.	.	.	.	1	.	.	3	.	.	1	6	1	.	.	.	0	.	.	.	5	13	8	11	.	.	.	.	.	48
St-Jean-d'Angély	.	.	.	.	.	.	.	1	4	.	.	.	.	3	2	3	.	.	.	5	.	.	.	2	20	2	5	.	.	.	.	47
Saintes	.	.	.	.	.	.	.	2	.	1	.	.	.	1	1	4	.	.	.	.	.	.	.	11	4	.	.	.	.	.	.	24
Rochefort (Obs.)	.	.	.	.	.	.	.	4	.	0	.	.	.	8	9	.	.	.	.	1	.	0	.	14	3	.	.	.	.	.	.	39
BASSIN DE LA GIRONDE.																																
Ussel (P. C.)	.	.	.	.	.	.	.	19	4	.	57	.	.	40	38	.	.	.	.	.	.	.	.	.	44	15	4	.	4	.	.	225
Aurillac (P. C.)	1	.	.	.	.	.	.	4	5	.	16	1	.	.	44	5	.	.	.	.	0	.	.	.	14	16	3	2	.	.	.	111
Frayssinet	.	.	.	.	.	.	.	.	.	11	18	.	.	21	9	.	.	2	.	.	.	.	.	2	11	1	.	.	.	.	.	75

STATIONS.	1	2	3	4	5	6	7	8	9	10	11	12	13	14	15	16	17	18	19	20	21	22	23	24	25	26	27	28	29	30	31	TOTAL.
BASSIN DE LA GIRONDE (suite).																																
Chartriers-Ferrière..	.	.	.	.	.	.	.	0	3	.	17	.	.	.	18	0	.	.	14	.	1	.	.	.	15	5	2	.	.	.	.	75
Tulle (P. C.).....	.	.	.	.	.	.	.	4	12	.	39	.	2	.	52	2	1	.	1	.	.	.	.	1	25	4	5	.	.	.	.	149
Biras (M. Dethan).	.	.	.	.	.	.	.	.	.	.	26	.	.	.	5	1	3	.	.	.	.	.	.	.	8	1	.	.	.	.	.	44
St-Avit-du-Moiron.	.	.	.	.	.	.	.	.	2	.	10	.	.	.	2	.	.	3	.	.	1	.	.	.	13	2	.	.	.	.	.	33
Chalais.....	.	.	.	.	.	.	.	1	.	.	.	.	1	3	.	2	2	0	1	.	1	.	.	.	9	.	.	.	.	.	.	19
Cavignac.....	.	.	.	.	.	.	.	.	8	2	2	.	.	2	6	3	.	1	.	.	2	.	.	.	15	1	.	.	.	.	.	33
Mende (P. C.)....	.	.	.	.	.	.	.	.	.	.	28	.	.	.	.	18	.	.	9	.	.	.	10	2	5	5	.	.	1	.	.	77
St-Chély-d'Apcher.	.	.	.	.	.	.	.	5	4	.	7	.	.	.	36	5	.	.	.	.	.	.	.	.	6	4	4	1	.	.	.	72
Entraygues.....	.	.	.	.	6	.	.	1	.	.	17	.	.	.	52	.	.	.	.	1	.	.	2	1	18	6	1	.	.	.	.	105
Figeac (S. hy.)...	.	.	.	.	.	.	.	.	.	.	35	.	.	3	30	4	.	.	.	.	.	.	.	.	14	2	.	.	.	.	.	88
Cahors (P. C.)....	.	.	.	.	.	.	.	.	1	.	38	.	.	4	25	.	.	0	3	.	1	.	4	1	6	13	5	2	.	.	.	103
Villeneuve-s.-Lot....	.	.	.	.	.	.	.	.	.	.	4	.	.	7	10	.	2	.	11	.	.	.	2	.	11	5	.	4	.	.	.	56
Meyrueis.....	.	.	.	.	.	.	.	.	.	.	17	.	.	.	15	8	.	.	.	.	.	.	5	4	.	.	.	.	.	.	.	49
Sévérac-le-Ch.....	.	.	.	1	.	.	.	.	.	22	3	.	.	.	78	.	.	1	.	.	.	.	6	3	14	3	.	7	.	.	.	137
La Cavalerie.....	.	.	.	.	.	.	.	.	.	13	4	.	.	.	12	.	.	.	.	.	.	.	5	.	6	.	1	1	.	.	.	43
Lacaune.....	.	.	.	4	.	.	.	2	1	19	.	.	.	1	25	.	.	.	.	.	.	.	3	3	10	13	2	1	.	.	.	84
Pradelles-Cabardès..	.	.	.	.	.	.	.	.	.	.	9	.	.	1	18	.	.	.	.	.	.	.	.	7	13	17	0	3	4	.	.	71
Villefranche-d'Av..	.	.	.	.	.	.	.	.	.	.	33	.	.	.	38	3	.	.	.	.	.	.	6	4	4	3	4	1	.	.	.	97
Carmaux.....	.	.	.	2	.	.	.	.	2	.	34	.	.	2	38	.	.	.	.	.	.	.	6	.	5	12	.	1	.	.	.	101
Lavaur.....	.	.	.	.	.	.	.	.	.	.	36	.	.	0	18	.	.	.	.	.	.	.	1	.	4	.	10	.	.	.	.	68
Montauban (E. N.).	.	.	.	1	.	.	.	.	.	5	0	.	.	32	18	.	.	2	0	.	.	.	22	1	6	1	4	.	.	.	.	94
Caylus.....	.	.	.	.	.	.	.	.	.	.	31	.	.	.	47	2	.	.	.	2	.	.	12	.	4	7	4	4	.	.	.	114
Foix (E. N.).....	.	.	.	2	.	.	.	4	3	.	4	.	.	12	.	1	.	.	.	.	.	.	.	10	2	.	12	14	1	.	.	65
Izaut-de-l'Hôtel...	.	.	.	5	.	.	.	3	5	.	13	.	.	.	52	.	.	.	4	.	.	.	.	15	2	1	12	14	3	.	.	128
Rieumes.....	.	.	.	.	.	.	.	.	.	.	4	.	.	.	26	.	.	.	.	.	.	.	.	.	6	.	5	.	.	.	.	41
Toulouse (Obs.)...	.	.	.	.	.	.	.	.	.	.	5	.	.	.	27	.	.	.	3	.	.	.	.	.	.	2	1	5	.	.	.	42
Masseube.....	.	.	.	.	.	.	.	1	4	4	3	.	.	16	19	.	.	.	.	.	.	.	0	.	5	2	8	5	.	.	.	68
Auch (P. C.).....	.	.	.	.	.	.	.	.	.	2	8	.	.	13	18	.	.	.	.	.	.	.	.	.	4	.	.	2	.	.	.	48
Beaumont.....	.	.	.	.	.	.	.	.	.	4	.	.	.	17	.	.	.	.	.	.	.	.	.	22	5	0	9	.	.	.	.	58
Condom.....	.	.	.	.	.	.	.	.	.	.	1	.	2	3	2	.	.	.	.	.	.	.	2	.	3	.	1	2	.	.	.	15
Agen (P. C.).....	.	.	.	.	.	.	.	2	.	3	.	1	25	.	.	.	.	.	.	.	.	.	16	.	8	.	5	.	.	.	.	60
Budos.....	.	.	.	.	.	.	.	.	2	3	11	.	.	.	3	0	.	0	1	.	.	.	.	.	5	5	1	2	0	.	.	32
Bordeaux (Floirac) (Obs.).	0	.	.	.	.	.	.	1	1	3	0	0	.	2	4	1	.	0	.	.	0	0	.	.	4	4	.	.	.	.	.	21
Château-Lafitte....	0	.	.	.	.	.	.	1	0	3	1	.	.	1	1	3	.	0	.	.	1	.	.	.	17	2	.	.	.	.	.	31
La Coubre.....	.	.	.	.	.	.	.	1	.	.	1	.	.	1	3	1	.	.	.	0	.	.	.	2	14	1	.	.	.	.	.	23
BASSINS ENTRE LA GIRONDE ET LES PYRÉNÉES.																																
Hourtin.....	.	.	.	.	.	.	.	1	.	7	1	.	.	3	1	3	.	1	.	.	1	.	.	.	8	2	5	1	.	.	.	34
Arcachon (C. M.)..	.	.	.	.	.	.	.	.	1	8	.	.	.	2	7	.	2	.	.	.	.	.	.	2	7	.	.	3	.	.	.	32
Belin.....	.	.	.	.	.	.	.	0	14	7	2	.	.	.	8	0	.	0	.	.	.	0	0	.	5	6	.	14	.	.	.	57
Pic-du-Midi (Obs.).	.	.	.	4	.	.	.	15	7	9	4	.	1	31	6	.	.	4	2	.	.	.	3	9	7	1	11	34	4	.	.	152
Bagnères-de-B.(Obs.)	.	.	.	6	0	.	.	7	4	14	0	.	0	25	5	0	.	1	4	.	.	1	6	9	7	1	23	19	1	.	.	130
Gélan.....	.	.	1	1	.	.	9	19	6	11	.	.	.	28	11	.	.	.	.	.	.	.	.	32	18	10	17	9	.	.	.	172
Pau (Gare).....	.	.	.	.	.	.	.	8	1	4	.	2	.	9	2	.	.	.	.	.	.	.	2	8	4	4	6	.	.	.	.	50
St-Jean-Pied-de-P..	.	.	2	.	.	.	9	4	6	.	.	.	.	3	2	.	.	.	.	.	.	.	.	13	.	10	6	.	.	.	.	55

STATIONS.	1	2	3	4	5	6	7	8	9	10	11	12	13	14	15	16	17	18	19	20	21	22	23	24	25	26	27	28	29	30	31	TOTAL.
BASSINS ENTRE LA GIRONDE ET LES PYRÉNÉES (suite).																																
Riscle	.	.	.	.	.	.	.	.	1	1	6	.	1	3	12	.	.	.	.	.	.	.	1	.	9	2	.	6	.	.	.	40
Tartas	.	.	.	.	.	.	.	1	.	8	4	.	1	.	9	.	.	.	.	.	.	.	2	.	9	3	2	2	.	.	.	42
Bayonne	.	.	.	.	.	.	.	6	2	12	.	.	.	3	12	.	.	.	.	.	.	.	3	4	3	2	3	.	.	.	.	50
BASSINS ENTRE LES PYRÉNÉES ET LE RHÔNE.																																
Prats-de-Mollo	.	.	.	5	.	.	.	13	.	6	.	.	.	.	9	4	.	17	.	.	.	20	81	8	.	10	.	.	.	.	.	173
Caudiès-de-St-Paul	.	.	.	5	.	.	.	1	.	9	.	.	.	.	6	.	.	3	.	.	.	2	1	4	.	.	5	2	.	.	.	36
Perpignan (Obs.)	.	.	.	1	.	.	.	0	.	13	.	.	.	0	2	.	.	0	.	.	.	4	10	3	.	.	2	.	.	.	.	35
Salces	.	.	.	.	.	.	.	.	.	6	.	.	.	.	2	.	.	.	.	.	.	3	12	.	.	.	.	.	.	.	.	23
Banyuls	.	.	.	2	.	.	.	.	.	18	.	.	.	.	5	.	.	.	.	.	.	3	46	6	.	.	4	.	.	.	.	85
Angoustrine	.	.	.	5	.	.	.	.	.	18	.	.	.	5	.	.	.	.	.	.	.	11	36	.	.	.	10	.	.	.	.	85
Carcassonne (E.N.)	.	.	.	.	.	.	.	.	.	13	.	.	.	.	5	.	.	.	.	.	.	.	.	.	.	.	7	.	.	.	.	24
Saint-Pons	.	.	.	.	.	.	.	.	.	32	.	.	.	.	44	.	.	.	.	.	.	.	.	.	17	.	.	.	.	.	.	93
Bédarieux	.	.	.	.	.	.	.	.	.	38	4	.	.	.	47	.	.	.	.	.	.	.	3	.	.	.	.	.	.	.	.	92
Nîmes (C. M.)	.	.	.	.	.	.	.	.	.	2	40	.	.	.	2	.	.	.	.	.	.	.	.	.	.	.	.	.	.	.	.	44
Montpellier (E.N.)	.	.	.	.	.	.	.	.	.	19	.	.	.	.	.	.	.	.	.	.	.	.	.	11	.	.	.	.	.	.	.	30
Gignac	.	.	.	.	.	.	.	.	.	25	10	.	.	.	5	.	.	.	.	.	.	.	.	.	.	.	.	.	.	.	.	40
Béziers	.	.	.	.	.	.	.	.	.	23	.	.	.	.	.	.	.	.	.	.	.	.	13	.	.	.	.	.	.	.	.	36
BASSIN DU RHÔNE.																																
Miellin	6	.	.	0	.	.	.	.	.	5	2	7	.	.	.	21	.	.	.	0	4	4	.	.	18	17	4	.	.	.	.	88
Montbozon	.	.	.	.	3	.	.	.	.	.	2	9	.	.	.	.	.	.	.	.	.	7	.	.	15	10	.	.	4	.	.	50
Vesoul (Obs.)	4	.	.	.	.	.	.	.	.	.	2	4	.	.	1	24	0	.	.	.	.	33	.	.	3	7	.	.	.	.	.	76
Vioménil	5	.	.	.	.	8	.	.	.	.	.	4	.	.	14	10	.	.	.	2	1	9	.	1	.	4	.	.	.	.	.	56
Jussey	.	.	.	.	.	.	1	.	.	0	2	.	.	6	1	.	.	.	.	.	7	4	.	2	2	.	.	.	.	.	.	25
Vaux-s.-Aubigny	.	.	.	.	.	.	.	.	.	1	.	1	.	8	22	.	.	.	.	.	12	.	.	1	.	.	.	.	.	.	.	45
Dijon (P.C.)	.	.	.	.	.	.	.	.	.	3	5	.	.	2	25	.	.	.	.	.	0	.	.	.	3	.	.	.	.	.	.	37
Beaune	.	.	.	.	.	.	.	.	.	6	4	.	.	1	20	.	.	.	.	0	1	.	.	.	1	.	.	0	.	.	.	32
Lons-le-Saunier (E. N.)	.	.	.	.	.	.	.	.	.	.	7	0	.	.	39	.	.	.	.	.	.	.	.	.	6	.	.	2	.	.	.	54
Bourg (E.N.)	.	.	.	.	.	.	.	.	3	.	8	.	.	.	38	.	.	.	.	9	2	.	5	.	4	.	.	.	.	.	.	69
Les Écharmeaux	4	.	.	.	.	.	.	.	4	.	3	7	1	6	2	21	.	.	3	.	7	12	.	4	5	12	.	5	10	.	.	106
L'Arbresle	.	.	.	.	.	.	.	.	.	.	3	.	1	.	2	5	.	.	.	.	4	.	.	12	.	2	.	2	6	.	.	37
Belfort (Château)	.	.	.	.	.	.	.	.	0	.	7	2	.	.	7	2	.	.	.	1	4	15	.	4	4	2	.	.	.	.	.	48
Besançon (Obs.)	.	.	.	0	.	.	.	0	.	0	19	3	.	0	29	1	.	.	.	9	1	10	.	4	4	1	.	1	0	.	.	82
Chaussin	3	.	.	.	.	.	.	.	.	.	2	1	.	0	7	21	.	.	.	.	.	1	.	.	1	6	.	.	.	.	.	42
Bonneville (E. N.)	7	.	.	4	.	.	.	.	2	9	1	5	.	.	.	16	.	.	.	.	5	3	.	1	17	14	.	.	.	.	.	83
Saint-Claude	9	18	.	2	.	.	.	1	10	17	7	20	0	.	.	37	.	.	.	.	10	0	0	1	7	13	.	1	0	.	.	152
Vaux-les-St-Cl.	7	.	.	.	.	.	.	.	.	1	4	20	.	.	2	25	.	.	.	.	1	5	3	13	31	.	.	.	.	.	.	113
Annecy	3	.	.	1	.	.	.	.	1	1	3	5	.	.	.	32	.	.	.	.	8	1	.	6	17	12	.	.	.	.	.	89
Chambéry	1	.	.	.	.	.	.	.	.	1	.	8	.	.	.	35	.	.	.	1	.	.	.	26	9	15	.	.	.	.	.	95
Hauteville	.	.	.	.	.	.	2	4	6	8	.	.	.	5	12	16	.	.	.	.	.	5	.	3	5	.	.	2	.	.	.	71
Lyon-St-Genis (Obs.)	.	.	.	.	.	.	.	.	1	1	3	3	.	.	.	18	.	.	.	.	3	1	3	13	.	1	.	.	2	.	.	49
Anneyron (M. Bérard)	0	.	.	.	.	.	.	.	0	.	3	2	.	.	.	29	.	.	.	.	2	.	8	2	.	4	.	.	1	.	.	51

STATIONS.	1	2	3	4	5	6	7	8	9	10	11	12	13	14	15	16	17	18	19	20	21	22	23	24	25	26	27	28	29	30	31	TOTAL.
BASSIN DU RHÔNE (suite).																																
Beaufort	11	.	.	5	0	.	.	.	4	0	5	.	.	.	3	16	.	.	7	.	11	1	7	18	28	22	0	3	1	.	0	142
Bozel	2	.	.	6	1	.	.	.	5	.	.	3	.	.	8	11	.	.	2	.	5	.	2	6	23	9	.	.	1	.	.	83
Saint-Jean-d'Arves	.	.	.	2	.	.	.	.	2	.	.	5	.	.	8	17	.	.	10	.	2	.	.	.	16	16	.	3	.	.	3	84
La Mûre	.	.	.	.	.	.	.	.	.	7	4	.	.	.	5	14	.	.	.	.	.	.	.	7	7	13	.	.	3	.	.	60
La Tronche	.	.	.	.	.	.	.	3	1	2	6	.	.	0	21	.	.	.	.	.	2	.	1	16	26	.	.	0	.	1	.	78
Mont-Genèvre	.	.	.	.	.	.	.	.	.	8	.	.	.	34	8	.	.	.	.	.	.	.	1	6	.	.	.	1	10	6	1	75
Embrun	.	.	.	.	.	.	.	.	1	.	6	2	.	.	18	6	.	5	.	.	.	.	8	7	.	.	.	.	2	1	0	55
Serres	.	.	.	.	.	.	3	1	.	6	2	.	.	.	15	.	.	12	.	9	.	.	.	.	.	.	.	.	.	.	.	48
Forcalquier	.	.	.	.	.	.	.	.	5	.	9	.	.	.	11	.	.	.	.	.	.	.	.	.	.	.	.	.	.	5	.	30
Mirabeau	.	.	.	.	.	.	.	.	1	.	4	.	.	.	5	9	.	.	.	.	.	.	.	.	2	.	.	.	.	.	2	23
Cavaillon	.	.	.	.	.	.	.	.	.	11	.	.	.	.	12	.	.	.	.	.	.	.	1	.	.	.	.	.	.	.	5	28
Vernoux (M. Maisonneuve)	.	.	.	.	.	.	.	.	15	.	20	1	.	.	1	12	.	.	.	.	.	.	2	34	.	3	.	.	.	.	.	87
Montpezat	.	.	.	.	.	.	.	.	.	13	0	.	.	.	10	.	.	.	.	.	.	.	3	.	1	0	.	.	.	.	.	28
Vialas	.	.	.	.	.	.	.	.	.	2	30	.	.	.	11	10	.	.	.	.	.	.	2	.	1	.	.	.	.	.	.	56
Barre	.	.	.	.	.	.	.	.	.	3	39	.	.	.	24	6	.	.	.	.	.	.	4	.	3	.	.	.	.	.	.	78
Barjac	.	.	.	.	.	.	.	.	.	.	28	.	.	.	.	23	.	.	.	.	.	.	.	3	.	.	1	.	.	.	.	55
Valence (E. N.)	.	.	.	.	.	.	.	2	1	1	0	.	.	.	31	.	.	.	.	2	.	2	2	2	6	3	.	.	.	.	.	52
Valréas	.	.	.	.	.	.	.	0	.	12	2	.	.	.	.	.	.	.	0	60	.	.	8	0	3	.	.	0	.	.	.	84
Pierrelatte (M. Favier)	.	.	.	.	.	.	.	1	.	12	.	.	.	.	14	.	.	.	.	.	.	.	.	.	.	.	.	.	.	.	.	26
Mont Ventoux (Obs.)	.	.	.	.	.	.	.	.	21	.	22	9	.	.	.	18	.	.	.	.	2	.	.	15	.	9	.	.	.	.	.	96
Saint-Christol	.	.	.	.	.	.	.	.	4	.	20	.	.	.	6	11	.	.	.	.	.	.	.	3	.	5	.	.	.	.	3	52
Avignon (E. N.)	.	.	.	.	.	.	.	.	.	2	7	.	.	.	19	.	.	.	.	.	.	.	0	.	.	.	.	.	.	.	.	28
Arles	.	.	.	.	.	.	.	.	.	.	10	.	.	.	1	2	.	.	.	.	.	.	.	.	.	.	.	.	.	.	.	13
BASSINS ENTRE LE RHÔNE ET LES ALPES.																																
Pélissanne	.	.	.	.	.	.	.	.	.	.	12	1	.	.	3	11	.	.	.	.	.	.	.	.	1	.	.	.	.	.	.	28
Aix (E. N.)	.	.	.	.	.	.	.	.	.	.	5	.	.	.	6	.	.	.	.	.	.	.	.	.	.	.	.	.	.	.	.	11
Marseille (Obs.)	.	.	.	.	.	.	.	.	.	.	.	8	.	.	.	5	.	.	.	.	.	.	.	.	.	.	.	.	.	.	.	13
Toulon (Obs.)	.	.	.	.	.	.	.	.	.	2	.	.	.	.	3	.	.	.	.	.	.	.	.	.	.	.	.	1	.	.	.	6
Draguignan (E. N.)	.	.	.	.	.	.	.	1	.	.	1	.	.	.	13	.	.	.	.	.	.	.	1	.	1	.	.	6	7	1	.	31
Nice (Obs.)	.	.	.	.	.	.	.	0	1	0	.	.	.	.	12	.	.	.	.	.	.	.	.	8	.	.	0	9	0	0	.	30
CORSE.																																
Ajaccio (E. N.)	.	.	.	.	.	.	.	5	.	.	.	.	.	.	2	.	.	.	.	.	.	.	.	2	3	.	9	2	.	3	.	25
Bastia	.	.	.	.	.	.	.	.	.	.	.	.	.	.	.	3	.	.	.	.	.	.	.	.	.	.	.	2	.	3	.	8

OBSERVATIONS DU MOIS DE JUIN 1899.

STATIONS.	1	2	3	4	5	6	7	8	9	10	11	12	13	14	15	16	17	18	19	20	21	22	23	24	25	26	27	28	29	30	TOTAL.
BASSINS DU RHIN, DE LA MEURTHE ET DE LA MOSELLE.																															
Cornimont	.	.	.	.	.	.	6	7	8	.	.	.	.	.	.	1	6	.	0	1	15	17	10	1	0	.	1	.	8	19	100
Saulcy-s.-M.	.	.	.	.	.	.	6	.	.	.	.	.	.	.	2	7	.	5	1	7	.	11	.	7	0	1	1	1	1	19	68
Épinal	.	.	.	.	.	.	.	.	.	.	.	.	.	.	.	20	.	.	7	5	4	18	.	.	1	.	.	.	10	.	65
Provenchères	.	.	.	0	.	.	.	9	.	.	.	.	.	.	.	4	2	.	8	12	.	12	8	2	.	7	4	.	2	30	99
Baccarat	.	.	.	.	.	.	.	.	.	.	.	.	.	.	.	1	1	.	3	4	3	19	1	.	5	1	.	.	.	4	42
Lunéville	.	.	.	.	.	.	.	.	.	.	.	.	.	.	.	3	.	.	0	4	4	20	3	.	3	.	.	.	2	2	41
Nancy (Faculté)	.	.	.	.	.	.	.	.	.	.	.	.	.	.	0	3	12	0	5	4	4	27	1	.	1	0	0	.	2	0	58
Rogéville	.	.	.	.	.	.	.	.	.	.	.	.	.	.	.	2	.	.	.	2	5	9	2	0	1	.	0	.	2	0	23
Lachaussée	.	.	.	.	.	.	.	.	.	.	.	.	.	.	.	4	.	.	.	1	6	.	3	.	.	.	.	.	0	0	15
Fleury	.	.	.	.	.	.	.	.	.	.	.	.	.	.	1	2	.	.	.	.	6	13	.	.	2	2	.	.	.	4	30
BASSINS DE LA MEUSE, DE LA CHIERS ET DE LA SAMBRE.																															
Contrexéville	.	.	.	.	.	.	.	.	.	.	.	.	.	.	.	3	.	.	3	.	7	7	13	2	2	.	.	.	.	.	37
Neufchâteau (C. M.)	.	.	.	.	.	.	.	.	.	.	.	.	.	.	.	.	.	.	12	.	14	19	8	.	.	.	.	.	.	.	53
Commercy (E. N.)	.	.	.	.	.	.	.	.	.	.	.	.	.	.	10	.	.	.	1	7	14	32	0	.	1	0	0	.	2	0	67
Les Kœurs	.	.	.	.	.	.	.	.	.	.	.	.	.	.	.	1	.	.	0	.	8	49	3	.	0	0	.	.	.	.	62
Consenvoye	.	.	.	.	.	.	.	.	.	.	.	.	.	.	.	1	.	.	3	.	4	15	13	.	.	1	1	.	.	.	38
Hussigny	.	.	.	.	.	.	5	.	.	.	.	.	.	.	.	6	.	.	.	.	8	3	20	2	.	.	.	.	4	.	48
Mouzon	.	.	.	.	.	.	1	.	.	.	.	.	.	.	.	.	.	.	1	.	5	17	30	.	.	1	1	.	.	.	55
Poix	.	.	.	.	.	.	.	.	.	.	.	.	.	.	.	.	.	.	2	.	15	13	39	.	.	1	1	.	.	1	72
Fumay	.	.	.	.	.	.	3	.	.	.	.	.	.	.	.	.	.	.	.	4	7	31	7	.	.	.	.	.	.	.	51
Landrecies	.	.	.	.	.	.	3	.	.	.	.	.	.	.	.	.	.	.	5	.	15	19	4	.	.	.	2	.	4	.	52
BASSINS DE L'ESCAUT, DE LA LYS, DE L'YSER ET DE L'AA.																															
Cambrai (C. M.)	.	.	.	.	.	.	.	.	.	.	.	.	.	.	.	.	.	.	5	.	16	21	6	.	1	.	.	.	4	.	54
Valenciennes	.	.	.	.	.	.	.	.	.	.	.	.	.	.	.	0	.	.	2	26	3	24	.	.	.	0	2	.	15	.	69
Douai (C. M.)	.	.	.	.	.	.	.	.	.	.	.	.	.	.	.	.	.	8	1	18	17	8	.	1	.	.	.	15	.	3	94
Arras (St. agr.)	.	.	.	.	.	.	.	.	.	.	.	.	.	.	.	.	.	9	1	22	5	5	0	2	0	.	.	4	.	21	69
Lille (C. M.)	.	.	.	.	.	.	.	.	.	.	.	.	.	.	.	.	.	.	9	1	14	16	0	.	.	1	.	.	2	.	43
Oye	.	.	.	.	.	.	.	.	.	.	.	.	.	.	.	.	0	9	1	.	0	3	1	1	0	.	.	5	.	10	30
BASSINS DE LA CANCHE, DE LA SOMME, DE LA BÉTHUNE, ETC.																															
Nesles	.	.	.	.	.	.	.	.	.	.	.	.	.	.	.	.	.	7	.	.	19	6	11	2	.	.	.	.	6	.	51
Amiens (St. agr.)	.	.	.	.	.	5	.	.	.	.	.	.	.	.	.	.	.	12	1	8	5	4	.	.	.	.	.	14	.	12	62
																														6	

STATIONS.	1	2	3	4	5	6	7	8	9	10	11	12	13	14	15	16	17	18	19	20	21	22	23	24	25	26	27	28	29	30	TOTAL.
BASSINS DE LA CANCHE, DE LA SOMME, DE LA BÉTHUNE, ETC. (suite).																															
Valhuon	.	.	.	.	.	.	.	.	.	.	.	.	.	.	.	.	.	16	3	8	3	3	.	4	.	.	.	1	.	11	50
Boulogne (C. M.)	.	.	.	.	.	.	.	.	.	.	.	.	.	.	.	.	.	.	7	1	0	0	6	.	.	.	.	.	3	.	17
Saint-Riquier	.	.	.	.	.	.	.	.	.	.	.	.	.	.	.	.	.	.	15	0	1	0	1	.	.	0	.	.	.	.	17
Eu	.	.	.	.	.	.	.	.	.	.	.	.	.	.	.	.	.	.	8	2	.	3	.	.	.	.	.	.	.	.	13
Aumale	.	.	.	.	.	.	.	.	.	.	.	.	.	.	.	.	.	.	10	3	.	.	2	2	.	.	.	.	4	.	21
Dieppe	.	.	.	.	.	.	.	.	.	.	.	.	.	.	.	.	.	2	2	1	4	0	.	.	.	.	.	1	.	.	11
BASSIN DE LA SEINE.																															
Château-Chinon	.	.	.	.	.	.	0	0	.	.	.	.	.	.	.	0	3	8	3	.	14	50	82	1	8	1	.	.	0	14	184
Clamecy (P. C.)	.	.	.	.	.	.	.	.	.	.	.	.	.	.	.	.	2	.	.	.	15	23	76	.	10	.	.	.	3	.	129
Marigny-le-C.	.	.	.	.	.	.	.	.	10	.	.	.	.	.	.	.	2	0	.	3	9	22	61	2	0	.	.	.	10	4	124
Châtel-Gérard	.	.	.	.	.	4	.	.	.	.	.	.	.	.	.	.	.	1	.	6	48	78	.	.	0	.	.	3	.	0	140
Cravant	.	.	.	.	8	3	.	0	.	.	.	.	.	.	.	6	.	3	.	11	45	70	.	4	1	.	.	.	9	3	163
Auxerre (E. N.)	.	.	.	.	17	.	.	.	.	.	.	.	.	.	.	2	.	.	1	11	3	68	26	1	5	.	.	2	0	.	136
Tonnerre (C. M.)	.	.	.	.	.	1	.	.	.	.	.	.	.	.	.	.	.	.	3	14	8	85	5	.	1	.	.	1	.	.	117
Laroche	.	.	.	.	11	.	.	.	.	.	.	.	.	.	.	.	.	0	.	5	31	41	.	3	.	.	.	4	.	.	95
Villeneuve-l'Arch.	.	.	.	.	2	.	.	.	.	.	.	.	.	.	.	.	.	1	.	0	36	46	.	1	.	.	.	.	.	5	92
Laignes	.	.	.	.	.	.	12	.	.	.	.	.	.	.	.	.	.	.	1	1	4	47	37	2	.	.	.	.	0	1	104
Clairvaux	.	.	.	.	.	10	.	2	.	.	.	.	.	.	.	1	.	2	1	.	13	46	36	.	.	.	.	.	.	.	111
Troyes (E. N.)	.	.	.	.	.	.	.	.	.	.	.	.	.	.	.	.	.	.	2	9	4	60	10	.	2	.	.	.	.	.	87
Barberey	.	.	.	.	.	.	.	.	.	.	.	.	.	.	.	.	.	.	2	.	9	36	25	.	2	.	.	.	.	.	73
Valentigny	.	.	.	.	.	.	.	.	.	.	.	.	.	.	.	.	.	.	1	1	8	29	29	.	5	.	.	.	2	.	74
Arcis-sur-Aube	.	.	.	.	.	.	.	.	.	.	.	.	.	.	.	.	.	.	2	6	18	16	.	.	.	.	.	3	.	4	49
Fay	.	.	.	.	.	.	.	.	.	.	.	.	.	.	.	.	.	.	3	1	.	42	49	.	2	.	.	.	.	.	96
Chambon	.	.	.	.	.	.	.	.	.	.	.	.	.	.	.	.	.	.	1	6	1	19	33	.	.	.	.	1	.	.	60
Fontainebleau (E. A.)	.	.	.	.	.	.	.	.	.	.	.	.	.	.	.	.	.	.	5	1	3	15	19	.	1	.	.	.	0	.	54
Touquin	.	.	.	.	.	.	.	.	.	.	.	.	.	.	.	5	.	.	.	6	9	27	.	1	.	.	.	.	.	5	53
Saclay	.	.	.	.	.	.	.	.	.	.	.	.	.	.	.	.	.	.	.	3	1	6	1	.	.	.	.	.	.	.	11
Le Perray (St-Hub.)	.	.	.	.	.	.	.	.	.	.	.	.	.	.	.	.	.	.	2	11	.	7	1	1	.	.	.	.	1	.	21
Versailles (E. N.)	.	.	.	.	.	.	.	.	.	.	.	.	.	.	.	.	.	0	14	16	.	36	3	9	.	.	.	0	.	.	78
Paris (B.C.M., Cour)	.	.	.	.	.	1	.	.	.	.	.	.	.	.	.	.	.	.	5	1	3	4	5	0	.	.	.	.	0	.	20
Langres (M. Raclot)	.	.	.	.	.	1	4	31	.	.	.	.	.	.	.	0	6	.	2	2	6	41	24	1	0	.	.	.	.	2	119
Chaumont (E. N.)	.	.	.	.	.	15	0	.	.	.	.	.	.	.	3	4	.	.	1	2	5	76	15	.	2	.	.	.	.	.	123
Aillianville	.	.	.	.	.	.	.	.	.	.	.	.	.	.	.	2	7	.	2	1	10	36	15	.	3	.	.	.	0	.	75
Demange-aux-Eaux	.	.	.	.	.	.	.	.	.	.	.	.	.	.	.	2	1	.	.	0	5	27	10	.	3	.	.	.	.	2	50
Bar-le-Duc (C. M.)	.	.	.	.	.	.	.	1	.	.	.	.	.	.	.	1	.	.	1	.	5	43	5	1	1	.	.	.	1	.	59
St Mard s.-le-Mont (b.)	.	.	.	.	.	.	.	.	.	.	.	.	.	.	.	2	.	.	2	.	6	23	26	.	2	.	.	.	6	.	67
Sommesous	.	.	.	.	.	.	.	.	.	.	.	.	.	.	.	.	.	2	.	7	12	15	.	1	.	.	.	.	.	7	43
La Ferté-s.-J. (M. Biez)	.	.	.	.	.	.	.	.	.	.	.	.	.	.	.	.	.	.	6	1	7	8	33	.	.	.	.	.	0	.	55
Parc-St-Maur (Obs.)	.	.	.	.	.	1	.	.	.	.	.	.	.	.	.	.	.	4	6	4	.	17	1	0	.	.	.	.	.	.	32
Ste-Menehould (P.C.)	.	.	.	.	.	.	.	.	.	.	.	.	.	.	.	.	.	2	.	11	22	37	.	5	.	.	.	.	.	12	89
Vouziers	.	.	.	.	.	.	.	.	.	.	.	.	.	.	.	.	.	.	3	.	4	9	22	.	3	.	.	.	.	.	42
Faissault	.	.	.	.	.	.	.	.	.	.	.	.	.	.	.	.	.	.	5	.	7	7	37	.	.	.	1	.	.	.	58
Reims (C. M.)	.	.	.	.	.	.	.	.	.	.	.	.	.	.	.	.	.	1	1	4	6	5	2	5	5	.	.	.	.	.	29
Berry-au-Bac	.	.	.	.	.	.	.	.	.	.	.	.	.	.	.	.	.	.	4	.	7	8	11	19	.	0	.	.	.	.	50

STATIONS.	1	2	3	4	5	6	7	8	9	10	11	12	13	14	15	16	17	18	19	20	21	22	23	24	25	26	27	28	29	30	TOTAL.
BASSIN DE LA SEINE (suite).																															
Hirson	.	.	.	.	.	.	.	.	.	.	.	.	0	.	.	.	.	.	1	0	3	1	5	0	.	.	.	.	.	.	9
Laon (P. C.)	.	.	.	.	.	.	.	.	.	.	.	.	.	.	.	.	.	.	7	0	3	8	12	.	1	.	.	.	.	.	31
Maignelay	.	.	.	.	.	.	.	.	.	.	.	.	.	.	.	.	.	.	9	4	5	5	7	.	.	.	.	.	19	.	49
Beauvais (M. Bergez)	.	.	.	.	.	0	.	.	.	.	.	.	.	.	.	.	.	13	.	.	.	18	.	0	.	.	.	9	.	.	41
Senlis	.	.	.	.	0	.	.	.	.	.	.	.	.	.	.	.	.	6	1	7	6	20	.	.	.	.	.	.	.	7	47
Pontoise	.	.	.	.	.	.	.	.	.	.	.	.	.	.	.	.	.	.	10	8	.	2	5	2	.	.	.	.	.	.	27
Moutiers	.	.	.	.	.	1	.	.	.	.	.	.	.	.	.	.	.	.	2	.	1	22	21	.	2	.	.	.	3	.	51
Charny	.	.	.	.	.	.	19	.	.	.	.	.	.	.	.	.	.	.	2	5	.	57	20	7	.	.	.	11	.	.	121
Beaune-la-Rolande	.	.	.	.	.	.	.	.	.	.	.	.	.	.	.	.	.	.	5	1	2	18	30	.	.	.	.	.	.	.	56
La Loupe	.	.	.	.	.	.	.	.	.	.	.	.	.	.	.	.	.	.	2	6	4	1	3	.	.	.	.	.	.	.	15
Dreux	.	.	.	.	.	.	.	.	.	.	.	.	.	.	.	.	.	.	1	9	.	10	2	.	.	.	.	.	.	.	22
Saint-André	.	.	.	.	.	.	.	.	.	.	.	.	.	.	.	.	.	.	1	2	3	5	3	.	.	.	.	.	.	.	13
Évreux	1	.	1	.	.	0	.	.	.	.	.	.	.	.	.	.	.	.	3	1	4	10	1	.	.	.	.	.	.	.	21
Trappes	.	.	.	.	.	.	1	.	.	.	.	.	.	.	.	.	.	.	3	4	.	7	0	.	.	.	.	.	1	.	17
Montjavoult	.	.	.	.	.	.	.	.	.	.	.	.	.	.	.	.	.	.	8	2	9	4	.	.	.	.	.	.	3	.	26
Gournay (hosp.)	.	.	.	.	.	.	.	.	.	.	.	.	.	.	.	.	.	.	9	6	2	0	1	0	.	.	.	.	16	.	34
Rouen (Ile Lacroix) (P. C.)	.	.	.	.	.	.	1	.	.	.	.	.	.	.	.	.	.	.	3	4	.	.	.	.	.	.	.	.	10	.	18
Bolbec	.	.	.	.	.	.	29	.	.	.	.	.	.	.	.	.	.	.	1	6	.	.	1	.	.	0	.	5	1	.	44
Le Havre (r. des Ormeaux)	.	.	.	.	.	.	80	.	.	.	.	.	.	.	.	.	.	.	2	4	.	2	0	.	.	0	.	19	.	.	106
Brionne	.	.	.	.	.	.	.	11	.	.	.	.	.	.	.	.	.	.	2	1	2	5	.	.	.	.	.	.	6	.	28
Rugles	.	.	.	.	.	.	.	.	.	.	.	.	.	.	.	.	.	.	.	2	4	1	.	.	.	.	.	.	.	.	7
BASSINS ENTRE LA SEINE ET LA POINTE DE BRETAGNE.																															
Lisieux (C. M.)	.	.	.	.	.	.	8	.	.	.	.	.	.	.	.	.	.	.	1	1	2	.	0	.	.	.	.	.	9	.	21
Trouville	.	.	.	.	.	.	8	.	.	.	.	.	.	.	.	.	.	.	1	.	1	.	2	.	.	.	.	.	9	.	20
Caen (C. M.)	.	.	.	.	.	.	2	.	.	.	.	.	.	.	.	.	.	.	4	5	1	.	0	.	.	0	.	.	.	1	12
Saint-Sever	.	.	.	.	.	.	5	1	.	.	.	.	.	.	.	.	.	.	2	20	.	.	1	.	.	.	.	.	.	0	30
Ste-Marie-du-Mont	.	.	.	.	.	.	.	.	.	.	.	.	.	.	.	.	.	3	4	.	0	.	1	.	.	.	.	1	.	14	24
Cherbourg	.	.	.	.	.	.	.	.	.	.	.	.	.	.	.	.	.	.	1	5	2	.	1	.	.	.	.	.	.	.	9
Saint-Planchers	.	.	.	0	.	.	.	0	.	.	.	.	.	.	.	.	.	.	5	12	.	.	0	0	.	1	.	.	0	.	18
Louvigné-du-Désert	.	.	.	.	.	3	31	3	.	.	.	.	.	.	.	.	.	.	6	9	.	.	0	1	.	.	.	.	.	.	53
Évran (M. Couray)	.	.	.	.	.	.	.	1	.	.	.	.	.	.	.	.	.	.	3	6	1	1	.	.	.	.	.	.	.	.	12
Saint-Malo	.	.	.	.	.	.	.	0	.	.	.	.	.	.	.	.	.	.	3	6	2	1	.	.	.	1	.	.	.	.	13
Roscoff (M. Marty)	.	.	0	8	0	.	.	.	.	.	.	.	.	.	.	.	.	6	13	4	0	.	.	.	.	.	.	.	.	5	35
PETITS BASSINS DU SUD DE LA BRETAGNE; BASSIN DE LA VILAINE.																															
Brest (Obs.)	.	.	.	10	.	18	.	.	.	.	.	.	.	.	.	.	.	8	16	3	1	.	.	.	.	.	.	.	.	11	67
Glomel	.	.	.	.	.	.	.	.	.	.	.	.	.	.	.	.	.	.	3	3	.	.	.	.	.	.	.	.	.	.	6
Pt-Launay (M. Le Briéro)	.	.	.	.	.	.	2	9	.	.	.	.	.	.	.	.	.	0	9	23	7	5	.	.	.	.	.	.	0	.	54
Kéroret	.	.	.	.	3	40	6	.	.	.	.	.	.	.	.	.	.	1	8	8	.	.	.	.	.	.	.	.	4	.	70
Lorient (P. C.)	.	.	.	.	.	.	.	.	.	.	.	.	.	.	.	.	.	7	15	1	.	.	.	.	.	1	.	.	8	7	39
Le Palais (Belle-Ile)	.	.	.	.	.	.	.	.	.	.	.	.	.	.	.	.	.	.	7	16	2	7	.	.	.	.	.	.	.	.	32
Rennes (M. Aubry)	.	.	.	.	.	.	35	.	.	.	.	.	.	.	.	.	.	.	14	15	.	.	.	.	.	.	.	.	.	.	64
Montauban	.	.	.	.	.	.	.	.	.	.	.	.	.	.	.	.	.	2	8	9	.	.	.	.	.	.	.	0	.	0	18

STATIONS.	1	2	3	4	5	6	7	8	9	10	11	12	13	14	15	16	17	18	19	20	21	22	23	24	25	26	27	28	29	30	TOTAL.
PETITS BASSINS DU SUD DE LA BRETAGNE : BASSIN DE LA VILAINE (suite).																															
Plélan	.	.	.	8	.	.	.	1	.	.	.	.	.	.	.	.	.	0	13	12	.	.	.	.	.	.	.	.	6	.	40
La Guerche	.	.	.	1	.	.	2	.	.	.	.	.	.	.	.	.	.	.	10	9	0	.	.	.	.	.	.	.	2	.	24
Plessé	.	.	.	.	11	.	.	.	.	.	.	.	.	.	.	.	.	.	4	31	2	.	.	.	.	.	.	.	.	8	56
BASSIN DE LA LOIRE.																															
Le Puy (E. N.)	.	.	.	.	.	.	.	.	.	.	.	0	.	.	.	.	4	.	.	.	.	10	.	0	.	2	.	.	21	.	38
St-Étienne (C. M.)	.	.	.	.	.	.	1	.	.	.	.	.	.	.	.	7	8	.	.	.	51	17	22	3	5	.	.	3	41	24	182
Feurs	.	.	.	.	.	.	.	.	.	.	.	.	.	.	.	.	9	.	.	.	23	2	23	3	5	.	.	.	12	11	88
Roanne	.	.	.	.	.	.	.	1	.	.	.	.	.	.	.	.	20	2	1	.	23	27	32	1	9	3	.	.	.	17	135
Digoin (P. C.)	.	.	.	.	.	.	.	.	.	.	.	.	.	.	.	.	8	5	3	.	10	19	35	0	3	5	.	.	9	14	109
Saint-Eusèbe	.	.	.	.	.	.	1	.	.	.	.	.	.	.	.	6	12	.	1	1	23	27	40	.	5	.	.	.	15	10	141
Liernais	.	.	.	.	.	.	.	.	.	.	.	.	.	.	.	5	.	8	2	2	11	32	25	.	.	.	.	2	11	1	99
Luzy (P. C.)	.	.	.	.	.	.	.	9	.	.	.	.	.	.	.	.	12	.	.	.	14	9	7	13	.	.	15	7	7	5	98
Châtillon-en-B.	.	.	.	.	.	.	.	.	.	.	.	.	.	.	.	.	5	3	3	.	24	18	46	.	0	.	.	.	.	5	105
Mercoire	.	.	.	.	.	.	.	.	.	.	.	.	.	.	.	.	8	.	.	.	94	25	2	1	.	.	.	.	36	3	170
Murat	.	.	.	.	.	.	.	.	4	.	.	.	.	.	.	.	4	6	.	.	32	10	25	.	.	.	.	.	15	25	121
Ambert	.	.	1	.	.	.	.	.	.	.	.	.	.	.	.	.	21	6	.	.	29	25	33	12	15	3	.	.	4	27	176
Puy-de-Dôme (Obs.)	.	.	.	.	3	.	.	.	.	.	.	.	.	.	.	4	4	7	2	0	21	35	48	43	7	1	.	.	2	37	214
Clermont (Obs.)	.	.	.	0	1	.	.	.	.	.	.	.	.	.	.	0	11	3	1	.	36	15	28	.	3	.	.	.	1	22	121
Vichy	.	.	.	.	.	.	.	.	.	.	.	.	.	.	.	1	14	.	3	.	16	24	54	6	2	5	.	.	5	17	148
Franchesse	.	.	.	.	.	.	.	.	.	.	.	.	.	.	.	.	1	2	1	.	9	16	39	2	.	.	.	.	.	9	79
Chénérailles	.	.	.	.	2	.	.	5	.	.	.	.	.	.	.	.	3	.	.	.	8	0	42	3	1	.	.	.	.	7	71
Cérilly	.	.	.	.	9	.	.	.	.	.	.	.	.	.	.	.	.	0	.	.	6	20	68	5	.	.	.	.	.	8	116
Bourges (E. N.)	.	.	.	.	.	21	4	.	.	.	.	.	.	.	.	.	.	.	1	0	5	23	18	.	.	.	.	.	14	4	88
Vierzon (Le Briou)	.	.	.	.	.	6	2	.	.	.	.	.	.	.	.	.	.	.	.	3	13	39	.	.	.	.	.	.	.	.	62
Salbris	.	.	.	.	.	2	6	20	.	.	.	.	.	.	.	.	.	.	1	1	2	10	27	.	.	.	.	.	11	.	80
Épeigné-les-B.	.	.	.	.	.	2	.	21	.	.	.	.	.	.	.	.	.	.	0	7	.	.	6	.	0	.	.	.	1	.	36
La Châtre (M. Rouet)	.	.	.	4	.	1	0	5	.	.	.	.	.	.	.	0	.	0	.	0	14	12	38	3	.	.	.	.	3	.	81
Châteauroux (P. C.)	.	.	.	.	7	5	0	7	.	.	.	.	.	.	.	.	.	.	.	1	.	.	26	0	.	.	.	.	.	.	45
Lignières	.	.	.	.	.	6	.	.	19	.	.	.	.	.	.	.	.	.	1	10	.	.	5	2	.	.	.	.	.	.	43
Felletin	.	.	.	.	3	.	.	23	2	.	.	.	.	.	.	.	.	2	.	.	9	7	54	5	.	.	.	.	.	9	113
Boussac	.	.	.	.	8	.	.	21	.	.	.	.	.	.	.	.	3	.	.	.	.	12	43	3	.	.	.	.	.	5	95
Magnac-Laval	.	.	.	.	12	.	.	.	.	.	.	.	.	.	.	.	.	3	.	1	.	.	18	7	4	.	.	.	1	.	47
Saint-Savin	.	.	.	.	12	2	.	5	.	.	.	.	.	.	.	.	.	.	.	3	.	.	6	.	.	.	.	.	.	5	33
Abilly	.	.	.	.	12	14	.	1	.	.	.	.	.	.	.	.	.	.	.	4	.	.	3	.	.	.	.	.	.	.	33
Eymoutiers	.	.	.	.	2	8	5	.	.	.	.	.	.	.	.	1	.	8	.	.	2	3	26	12	2	.	.	.	.	20	89
Limoges (C. M.)	.	.	.	.	15	.	17	.	.	.	.	.	.	.	.	1	9	4	.	.	.	.	11	2	3	.	.	.	.	4	66
Chabanais	.	.	.	14	.	10	.	.	.	.	.	.	.	.	.	.	.	.	.	1	.	3	.	.	.	.	.	.	4	2	33
Poitiers (P. C.)	.	.	.	26	.	.	.	.	.	.	.	.	.	.	.	.	.	.	.	3	.	.	8	.	.	.	.	.	.	.	37
Marçay	.	.	.	.	9	8	.	.	.	.	.	.	.	.	.	.	.	.	0	9	1	.	0	.	.	.	.	.	.	.	27
Saint-Satur	.	.	.	.	.	3	.	.	.	.	.	.	.	.	.	.	.	.	3	.	.	14	37	.	.	.	.	.	.	.	56
Gien	.	.	.	.	.	.	8	.	.	.	.	.	.	.	.	0	.	1	.	22	20	42	.	.	.	.	.	1	.	.	93

STATIONS.	1	2	3	4	5	6	7	8	9	10	11	12	13	14	15	16	17	18	19	20	21	22	23	24	25	26	27	28	92	30	TOTAL.
BASSIN DE LA LOIRE (suite).																															
Orléans (P. C.)...	.	.	.	.	.	1	.	4	.	.	.	.	.	.	.	.	.	.	2	7	0	36	19	.	.	.	.	.	4	.	74
Blois (E. N.).....	.	.	9	.	8	9	14	.	.	.	.	.	.	.	.	.	.	.	5	3	1	12	5	.	.	.	.	.	.	.	65
Channay.....	.	.	.	.	.	4	.	4	.	.	.	.	.	.	.	.	.	.	.	7	1	1	4	2	.	.	.	.	0	.	23
Angers (Jard. des Pl.)	.	.	0	0	2	.	0	0	.	.	.	.	.	.	.	.	.	0	5	16	0	.	0	2	.	.	.	0	0	3	28
Châteaudun (M. Roger)	.	.	.	0	.	1	.	2	.	.	.	.	.	.	.	.	.	.	2	4	2	5	26	.	.	.	.	.	0	.	42
Authon-la-Plaine..	.	.	.	.	.	.	.	.	.	.	.	.	.	.	.	.	.	.	.	0	.	2	4	.	.	.	.	.	10	2	19
Vendôme (P. C.)..	.	.	.	.	.	4	.	7	.	.	.	.	.	.	.	.	.	.	0	1	4	4	10	.	1	.	.	.	3	1	36
Dissais-s.-Courcillon.	.	.	.	.	.	1	.	1	.	.	.	.	.	.	.	.	.	.	.	4	1	.	2	.	1	.	.	.	1	1	12
Nogent-le-Rotrou..	.	.	.	.	.	.	.	1	.	.	.	.	.	.	.	.	.	.	.	2	.	3	.	.	.	.	.	.	1	.	7
Bellême.....	.	.	.	.	.	.	.	.	.	.	.	.	.	.	.	.	.	.	1	6	4	1	2	.	.	.	.	.	.	.	14
Beaumont-s.-S....	.	.	.	.	.	.	.	19	.	.	.	.	.	.	.	.	.	.	1	10	6	1	3	.	16	.	.	.	.	.	56
Le Mans (P. C.)...	.	.	.	.	.	.	21	.	.	.	.	.	.	.	.	.	.	.	2	15	.	12	.	.	.	.	.	.	.	.	50
Ambrières.....	.	.	.	0	0	.	.	12	.	.	.	.	.	.	.	.	.	.	2	10	1	0	.	1	.	.	.	.	.	.	26
Montsûrs.....	.	.	.	.	.	.	.	8	.	.	.	.	.	.	.	.	.	.	3	12	3	.	1	.	.	.	.	.	.	.	27
Grez-en-Bouère...	.	.	.	.	.	0	.	2	.	.	.	.	.	.	.	.	.	.	2	10	3	.	.	0	.	.	.	.	.	.	18
Pouancé.....	.	.	.	.	3	.	.	.	.	.	.	.	.	.	.	.	.	.	1	.	.	.	.	.	6	3	.	.	.	8	21
Nantes (Obs.)....	.	.	.	3	0	.	.	.	.	.	.	.	.	.	.	.	.	1	7	21	1	.	0	1	.	.	.	.	6	10	50
Savenay (E. N.)..	.	.	.	1	.	.	4	.	.	.	.	.	.	.	.	.	.	0	21	13	.	.	0	.	.	.	.	.	11	0	50
Parthenay (E. N.).	.	.	.	.	.	.	.	.	.	.	.	.	.	.	.	.	.	.	5	12	.	.	.	.	.	.	.	.	.	.	17
Puy-Notre-Dame..	.	.	.	10	6	2	.	3	.	.	.	.	.	.	.	.	.	.	2	9	0	.	1	.	2	.	.	.	.	.	34
Gennes.....	.	.	.	.	2	2	.	.	.	.	.	.	.	.	.	.	.	.	4	9	.	.	.	.	.	.	.	.	.	.	17
Champtoceaux....	.	.	.	.	2	.	.	.	.	.	.	.	.	.	.	.	.	.	3	14	.	.	.	0	.	.	.	.	.	.	19
Les Herbiers.....	.	.	.	.	28	.	.	.	.	.	.	.	.	.	.	.	.	.	2	13	6	.	.	.	.	.	.	.	.	3	53
BASSINS ENTRE LA LOIRE ET LA GIRONDE.																															
Les Sables-d'Olonne	.	.	.	.	.	0	.	.	.	.	.	.	.	.	.	.	.	.	1	18	7	1	.	.	.	.	.	.	.	.	28
La Roche-sur-Yon (E. N.).	.	.	.	.	16	.	.	25	.	.	.	.	.	.	.	.	.	.	3	9	4	.	.	.	.	.	.	.	9	.	66
Luçon.....	.	.	.	.	.	.	.	.	.	.	.	.	.	.	.	.	.	.	3	23	9	.	.	.	.	.	.	.	.	.	34
Niort.....	.	.	.	.	2	.	.	0	.	.	.	.	.	.	.	.	.	.	4	20	1	.	0	.	.	.	.	.	.	.	27
La Rochelle (P. C.).	.	.	.	.	.	.	.	.	.	.	.	.	.	.	.	.	.	.	.	16	21	2	.	.	.	.	.	.	.	.	39
Angoulême (P. C.).	.	.	.	9	.	.	.	.	.	.	.	6	.	.	.	.	.	.	3	.	.	4	.	.	.	.	.	.	2	3	27
Barbézieux.....	.	.	.	.	.	.	.	9	.	.	.	.	.	.	.	.	.	.	9	1	1	2	.	.	.	.	.	.	5	5	32
Jonzac.....	.	.	.	.	.	.	.	.	17	.	.	.	.	.	.	.	.	.	.	15	.	.	.	.	.	.	.	.	.	.	32
Ruffec.....	.	.	.	4	1	.	.	.	.	.	.	.	.	.	.	.	1	.	8	.	.	.	.	.	.	.	.	.	10	5	29
St-Jean-d'Angély..	.	.	.	.	1	.	.	.	.	.	.	.	.	.	.	.	.	.	.	9	1	.	.	.	.	.	.	.	1	.	12
Saintes.....	.	.	.	.	.	4	.	.	5	.	.	.	2	.	.	.	.	.	.	12	.	1	2	.	.	.	.	.	.	.	26
Rochefort (Obs.)..	.	.	.	0	.	.	.	.	.	.	0	.	.	.	.	.	.	.	1	18	3	1	1	.	.	.	.	.	1	.	24
BASSIN DE LA GIRONDE.																															
Ussel (P. C.).....	.	.	.	.	.	.	15	95	30	.	.	.	.	.	.	.	10	4	.	30	49	46	120	.	.	6	15	.	10	35	346
Aurillac (P. C.)...	.	.	.	.	.	0	.	0	.	.	.	.	.	9	.	.	1	5	.	0	36	12	38	25	.	.	.	.	3	33	160
Frayssinet.....	.	.	.	2	.	.	.	.	.	.	.	.	.	.	.	2	.	.	.	5	6	6	11	.	1	.	.	.	16	.	49
Chartriers-Ferrière	.	.	.	.	0	.	.	.	0	.	.	.	.	.	.	.	4	1	1	.	8	0	9	5	1	.	.	.	.	18	47

STATIONS.	1	2	3	4	5	6	7	8	9	10	11	12	13	14	15	16	17	18	19	20	21	22	23	24	25	26	27	28	29	30	TOTAL.
BASSIN DE LA GIRONDE (suite).																															
Tulle (P. C.)	.	.	.	.	2	.	1	1	.	.	.	.	.	.	.	5	3	1	.	0	15	3	15	.	1	.	.	.	13	7	66
Biras (M. Dethan)	.	.	.	.	.	.	.	.	.	.	.	.	.	.	.	.	.	.	.	.	.	2	5	0	.	.	.	.	.	8	15
St-Avit-du-Moiron	.	.	.	.	.	.	.	33	.	.	.	13	.	.	.	.	4	.	.	.	.	.	6	.	.	.	.	.	.	17	73
Chalais	.	.	.	.	.	.	.	3	.	.	.	.	1	.	.	.	.	0	.	.	.	7	.	.	.	.	.	.	13	1	25
Cavignac	.	.	.	.	2	4	.	.	.	.	.	.	6	1	.	.	.	.	.	3	.	1	3	.	.	.	.	.	1	9	29
Mende (P. C.)	.	.	.	.	.	.	.	.	.	.	.	0	.	11	.	.	4	.	0	.	60	16	21	0	.	.	.	.	0	18	130
St-Chély-d'Apcher	.	.	.	.	.	.	.	.	3	.	1	.	.	.	.	.	7	1	.	.	59	.	24	1	.	.	.	.	3	28	125
Entraygues	.	.	.	.	.	.	.	.	.	2	.	3	.	12	.	.	.	3	.	.	21	4	31	3	.	.	.	.	.	12	91
Figeac (S. hy.)	.	.	.	.	.	.	.	.	.	.	.	.	.	52	.	.	2	3	.	.	57	2	21	6	.	.	.	.	2	7	152
Cahors (P. C.)	.	.	.	.	.	.	.	.	.	.	.	.	2	.	.	.	2	.	.	6	3	.	9	2	3	.	.	.	11	.	38
Villeneuve-s.-Lot	.	.	.	.	.	.	.	.	.	.	.	4	.	.	.	.	.	.	.	.	25	.	6	.	.	2	.	.	3	6	46
Meyrueis	.	.	.	.	.	.	6	.	.	2	.	.	54	5	.	.	5	.	.	.	18	7	8	.	.	.	.	.	11	.	117
Sévérac-le-Ch	.	.	.	.	.	.	.	2	.	2	2	24	.	.	.	7	2	.	.	19	49	4	24	.	.	.	.	.	13	5	154
La Cavalerie	.	.	.	.	.	.	.	.	2	.	.	2	1	.	.	.	4	.	.	.	43	.	18	0	0	.	.	.	4	3	78
Lacaune	.	.	.	.	.	.	.	.	1	.	.	7	4	.	.	2	13	.	.	2	49	14	31	3	5	.	.	.	15	12	159
Pradelles-Cabardès	.	.	.	.	.	.	.	.	.	.	.	9	4	2	.	.	5	5	.	.	27	15	18	16	16	15	.	.	3	28	163
Villefranche-d'Av.	.	.	.	.	.	.	.	.	.	.	.	0	.	7	.	.	0	.	.	.	29	7	23	10	10	3	.	.	.	8	97
Carmaux	.	.	.	.	.	.	.	3	.	.	.	1	45	9	.	.	1	.	.	.	70	1	16	2	2	.	.	.	1	8	158
Lavaur	.	.	.	.	.	.	.	.	4	.	.	5	19	1	.	.	.	14	.	.	22	.	7	1	5	.	.	.	5	14	95
Montauban (E. N.)	.	.	.	.	.	2	.	.	.	0	6	3	14	.	.	.	0	.	.	1	3	5	4	2	.	.	.	.	8	1	48
Caylus	.	.	.	.	.	.	.	.	4	.	.	.	.	21	.	.	.	.	.	.	25	4	21	4	3	2	.	.	.	10	94
Foix (E. N.)	.	.	.	.	.	.	.	.	.	2	.	16	7	8	.	.	.	7	.	.	30	8	2	1	2	.	.	.	.	27	110
Izaut-de-l'Hôtel	.	.	.	.	.	.	.	.	2	1	.	14	.	8	.	3	9	5	.	.	25	5	.	4	.	.	.	.	2	26	103
Rieumes	.	.	.	.	.	.	12	.	.	.	.	28	3	3	.	.	2	1	.	.	20	3	7	4	.	.	.	.	.	10	103
Toulouse (Obs.)	.	.	.	.	.	.	.	.	13	.	.	92	5	18	.	.	10	2	.	.	19	0	7	1	1	.	.	.	10	17	194
Masseube	.	.	.	.	.	.	.	4	.	.	.	1	7	4	.	.	14	0	0	.	2	3	3	3	0	.	.	.	1	7	50
Auch (P. C.)	.	.	.	.	.	.	4	7	6	.	.	.	3	6	.	.	2	2	.	.	.	4	2	4	.	.	.	.	1	10	50
Beaumont	.	.	.	.	.	5	.	.	.	.	12	2	7	.	.	.	8	.	.	31	.	10	.	.	.	.	.	.	7	.	82
Condom	.	.	.	.	.	.	.	.	.	1	.	.	.	9	.	.	.	3	.	.	.	2	2	4	.	.	.	.	.	3	24
Agen (P. C.)	.	.	.	.	.	.	.	.	.	2	22	.	3	.	.	0	.	.	.	1	0	13	.	.	.	.	.	.	9	3	53
Budos	.	.	.	.	.	.	.	0	.	1	1	23	10	.	.	.	.	.	.	.	1	1	5	1	.	.	.	.	.	8	51
Bordeaux (Floirac) (Obs.)	.	.	.	.	.	.	.	.	.	.	.	0	20	.	.	.	.	0	.	1	6	0	5	0	0	.	.	.	0	4	38
Château-Lafitte	.	.	.	.	6	.	.	.	.	.	.	.	0	.	.	.	.	.	0	16	1	1	2	.	.	.	.	.	0	.	27
La Coubre	.	.	.	.	1	.	.	.	.	.	.	9	0	.	.	.	.	.	.	26	6	0	1	.	.	.	.	.	.	.	42
BASSINS ENTRE LA GIRONDE ET LES PYRÉNÉES.																															
Hourtin	.	.	.	.	.	.	.	.	.	19	.	1	.	.	.	.	.	.	.	16	2	3	3	.	.	.	.	.	0	1	45
Arcachon (C. M.)	.	.	.	.	.	.	.	.	.	.	.	14	.	.	.	.	.	.	.	14	1	1	3	3	.	.	.	.	1	.	37
Belin	.	.	.	.	.	.	.	9	9	1	1	15	0	.	.	.	.	.	1	1	1	3	7	4	.	.	.	.	3	4	59
Pic-du-Midi (Obs.)	.	.	.	3	2	6	4	5	4	7	2	14	3	7	.	5	5	6	.	1	6	6	8	5	.	.	.	.	6	8	112
Bagnères-de-B. (Obs.)	.	.	.	.	.	1	1	3	0	13	4	4	8	4	0	11	1	5	.	2	5	8	5	5	2	3	.	.	17	4	105
Gélan	.	.	.	.	.	.	1	3	.	6	9	9	11	1	8	.	.	.	.	11	4	9	14	.	.	.	.	.	19	.	105
Pau (Gare)	.	.	.	.	.	.	.	54	8	.	5	14	4	2	.	5	.	.	.	7	10	4	11	2	.	.	.	1	9	.	136
St-Jean-Pied-de-P.	.	.	.	.	3	3	.	.	21	6	7	2	.	.	.	3	.	.	.	.	3	4	3	2	.	.	.	4	5	.	68
Riscle	.	.	.	.	.	.	.	.	.	6	.	.	17	10	.	2	9	5	.	.	10	3	5	3	.	.	.	.	.	13	83

STATIONS.	1	2	3	4	5	6	7	8	9	10	11	12	13	14	15	16	17	18	19	20	21	22	23	24	25	26	27	28	29	30	TOTAL.
BASSINS ENTRE LA GIRONDE ET LES PYRÉNÉES (suite).																															
Tartas	.	.	.	.	.	.	1	0	.	21	2	5	0	3	.	3	8	.	.	.	4	9	6	1	.	.	.	.	6	2	70
Bayonne	.	.	.	.	.	1	.	.	.	2	8	8	7	.	.	.	.	.	.	.	16	24	18	5	3	.	.	.	5	.	97
BASSINS ENTRE LES PYRÉNÉES ET LE RHÔNE.																															
Prats-de-Mollo	.	.	.	4	28	.	.	20	.	.	40	.	18	.	.	.	.	.	.	.	30	.	3	.	.	.	.	15	25	.	183
Caudiès-de-St-Paul	.	.	.	.	2	.	.	.	.	.	.	.	.	.	.	4	3	.	.	.	6	.	3	.	.	.	.	5	13	3	38
Perpignan (Obs.)	.	.	.	1	2	.	.	.	.	0	6	.	1	.	.	0	0	.	.	.	5	2	3	.	.	.	.	1	12	.	33
Salces	.	.	.	.	.	.	.	.	.	.	10	.	.	.	.	.	.	.	.	.	9	9	.	.	.	.	.	32	.	.	61
Banyuls	.	.	.	.	5	.	.	.	.	.	4	.	.	.	.	.	.	.	.	.	25	16	.	.	.	.	.	1	14	.	66
Angoustrine	.	.	.	.	7	.	16	.	.	1	5	.	9	.	.	5	2	.	.	.	24	.	.	.	.	.	.	5	15	.	88
Carcassonne (E.N.)	.	.	.	.	1	.	.	.	.	.	.	12	3	.	.	14	5	.	.	3	12	7	3	0	.	.	.	.	7	11	78
Saint-Pons	.	.	.	.	.	.	.	.	13	.	2	.	.	.	.	.	12	.	.	.	16	5	19	.	.	.	.	.	14	3	84
Bédarieux	.	.	.	.	.	.	.	.	3	.	.	.	2	.	.	1	.	.	.	.	35	.	.	.	.	.	.	.	3	19	63
Nîmes (C. M.)	.	.	.	.	.	.	.	.	.	.	.	.	.	.	.	1	2	.	.	60	62	2	.	.	.	.	.	.	.	28	155
Montpellier (E.N.)	.	.	.	.	.	.	.	.	.	.	.	.	.	.	.	8	2	.	.	.	32	5	.	.	.	.	.	.	24	.	71
Gignac	.	.	.	.	.	.	.	.	.	.	.	.	.	.	.	.	.	.	.	10	.	.	.	.	.	.	.	.	8	9	27
Béziers	.	.	.	.	.	.	.	.	.	.	.	.	.	.	.	.	.	.	.	.	.	.	.	.	.	.	.	.	22	.	22
BASSIN DU RHÔNE.																															
Miellin	.	.	.	.	.	.	5	18	.	.	.	.	.	.	.	1	5	0	5	1	18	33	16	6	.	.	0	.	21	.	129
Montbozon	.	.	.	.	.	.	.	.	.	.	.	.	.	.	.	.	.	1	.	.	4	.	10	8	.	5	.	.	2	24	54
Vesoul (Obs.)	.	.	.	.	.	.	6	.	.	.	.	.	.	.	.	9	.	4	14	.	7	32	2	7	5	.	.	.	12	8	106
Vioménil	.	.	.	.	.	.	.	.	.	.	.	.	.	.	4	.	2	.	3	.	9	21	5	.	.	.	.	.	.	5	49
Jussey	.	.	.	.	.	.	.	.	.	.	.	.	.	.	.	0	.	3	1	3	1	16	6	.	.	.	.	.	4	.	34
Vaux-s.-Aubigny	.	.	.	.	0	36	1	.	.	.	.	.	.	.	.	5	.	.	1	12	40	26	.	.	.	.	.	.	5	.	126
Dijon (P. C.)	.	.	.	.	.	3	.	.	.	.	.	.	.	.	.	4	.	.	2	4	18	26	9	1	1	.	.	.	12	3	83
Beaune	.	.	.	.	.	.	.	.	.	.	.	.	.	.	.	8	.	.	1	2	27	24	3	.	.	.	.	.	18	3	87
Lons-l-Saunier (E.N.)	.	.	.	1	.	.	.	.	.	.	.	.	.	.	.	0	4	.	1	8	21	69	2	5	.	.	.	.	16	17	145
Bourg (E. N.)	.	.	.	.	.	.	.	.	.	.	.	.	.	.	.	.	1	.	.	3	47	28	17	.	2	.	.	.	13	34	145
Les Écharmeaux	.	.	.	.	.	.	.	.	.	.	.	.	.	.	.	.	11	10	.	.	19	42	38	17	7	11	.	.	.	24	179
L'Arbresle	.	.	.	.	.	.	.	.	.	.	.	.	.	.	.	.	7	.	.	.	14	40	16	7	.	1	.	.	2	36	123
Belfort (Château)	.	.	.	.	.	.	.	.	.	.	.	.	.	.	.	8	0	.	.	.	12	8	.	.	.	.	.	.	.	10	38
Besançon (Obs.)	.	.	.	.	.	.	.	.	.	.	.	.	.	.	0	4	1	3	6	.	8	37	5	7	0	.	.	.	6	20	96
Chaussin	.	.	.	.	.	.	.	.	.	.	.	.	.	.	.	.	15	1	6	1	19	22	16	.	.	0	.	.	.	26	107
Bonneville (E. N.)	.	.	.	.	.	.	0	0	.	.	.	.	.	.	.	.	5	3	.	.	12	17	9	0	3	0	.	.	.	29	77
Champagnole	.	2	6	.	.	.	.	.	.	.	.	.	.	.	.	.	.	7	0	0	1	25	15	.	7	3	.	.	0	30	96
Vaux-les-St-Cl.	.	.	.	.	.	.	.	5	.	.	.	.	.	.	.	.	3	12	.	.	7	14	31	16	.	.	.	.	2	32	122
Annecy	.	.	.	.	.	.	.	.	.	.	.	.	.	.	.	.	.	.	.	.	14	15	4	.	5	0	.	.	.	52	90
Chambéry	.	.	.	.	.	.	.	.	.	.	.	.	.	.	.	.	1	.	.	.	6	10	10	.	0	3	.	.	.	55	84
Hauteville	.	.	.	.	.	.	.	.	.	.	.	.	.	.	.	.	.	.	.	.	6	7	14	5	5	.	3	.	8	19	67
Lyon-St-Genis (Obs.)	.	.	.	.	.	.	.	.	.	.	.	.	.	.	.	.	2	17	.	.	30	36	31	6	.	.	.	.	4	54	180
Anneyron (M. Bérard)	.	.	.	.	.	.	.	.	.	.	.	.	.	.	.	.	1	2	.	.	22	45	16	4	.	2	.	.	3	72	166

STATIONS.	1	2	3	4	5	6	7	8	9	10	11	12	13	14	15	16	17	18	19	20	21	22	23	24	25	26	27	28	29	30	TOTAL.
BASSIN DU RHÔNE (suite).																															
Beaufort	.	.	.	.	.	.	.	0	.	.	.	.	.	.	.	.	22	3	0	.	2	26	1	.	.	2	.	.	.	6	61
Bozel	.	.	.	.	.	.	.	.	.	.	.	.	.	.	.	8	17	3	.	.	4	23	.	.	2	.	.	.	4	15	75
Saint-Jean-d'Arves	.	.	.	.	.	.	.	5	.	.	.	.	.	.	.	8	4	2	.	.	12	11	.	.	2	.	.	.	4	8	56
La Mûre	.	.	.	.	.	.	.	.	.	.	.	.	.	.	.	.	.	.	.	.	15	31	1	.	.	.	.	.	9	5	65
La Tronche	.	.	.	.	.	0	0	1	.	.	.	.	.	.	.	1	0	.	.	1	18	7	5	0	2	0	.	1	51	10	97
Mont-Genèvre	.	.	.	.	.	.	1	5	.	.	.	.	.	2	.	.	12	.	.	24	20	6	.	.	.	.	.	.	6	2	78
Embrun	.	.	.	.	.	.	.	.	1	.	.	.	10	.	3	8	5	.	.	2	8	15	1	.	.	.	.	.	8	4	64
Serres	.	.	.	.	.	.	.	10	.	.	.	.	.	.	5	9	.	.	.	.	27	19	.	.	.	.	.	.	8	.	77
Forcalquier	.	.	.	.	.	.	.	.	.	.	.	.	.	7	.	5	6	.	.	.	34	19	.	.	.	.	.	.	.	.	71
Mirabeau	.	.	.	.	.	.	.	.	.	.	.	.	.	.	.	.	.	.	.	.	26	6	.	.	.	.	.	.	1	.	33
Cavaillon	.	.	.	.	.	.	.	.	.	.	.	.	.	.	1	.	.	.	.	8	17	7	.	.	.	.	.	.	8	.	41
Vernoux (M. Maisonneuve)	.	.	.	.	.	.	.	.	.	.	.	.	.	.	.	.	.	.	.	.	26	45	9	2	.	.	.	.	8	43	133
Montpezat	.	.	.	.	.	.	5	.	.	.	.	.	.	.	.	2	.	.	.	40	46	7	.	.	0	.	.	13	14	.	127
Vialas	.	.	.	1	.	.	.	.	0	19	6	.	1	15	.	.	.	.	.	0	85	9	1	.	.	.	.	.	2	6	145
Barre	.	.	.	.	.	.	.	2	3	.	.	37	14	5	.	.	.	.	.	.	31	9	4	.	.	.	.	.	1	12	117
Barjac	.	.	.	.	.	.	.	.	.	.	.	.	.	.	.	.	.	.	.	.	20	48	11	.	.	.	.	.	.	22	101
Valence (E. N.)	.	.	.	.	.	.	.	.	.	.	.	.	.	.	.	.	.	.	36	37	.	.	.	.	.	.	.	13	14	90	191
Valréas	.	.	0	0	.	.	0	.	.	.	.	.	.	.	.	.	.	.	.	17	20	0	6	.	.	.	.	.	18	0	60
Pierrelatte (M. Favier)	.	.	.	.	.	.	.	.	.	.	.	.	.	.	.	.	.	.	.	19	37	8	1	.	.	.	.	.	30	.	96
Mt Ventoux (Obs.)	6	.	.	.	2	.	.	1	.	.	.	.	.	1	1	1	.	.	.	.	30	40	9	11	.	.	.	.	.	30	132
Saint-Christol	1	.	.	.	.	.	.	.	.	.	.	.	.	.	0	16	15	.	.	0	45	32	1	.	.	.	.	.	.	4	115
Avignon (E. N.)	.	.	.	.	.	.	.	.	.	.	.	.	.	.	.	.	0	.	.	2	34	3	4	.	.	.	.	.	.	19	62
Arles	.	.	.	.	.	.	.	.	.	.	.	.	.	.	.	3	.	.	.	2	44	2	2	.	.	.	.	.	.	13	66
BASSINS ENTRE LE RHÔNE ET LES ALPES.																															
Pélissanne	7	.	.	.	.	.	.	.	.	.	.	.	.	.	.	14	.	1	.	.	23	2	1	1	.	.	.	.	.	2	51
Aix (E. N.)	.	.	.	.	.	.	.	.	.	.	.	.	8	.	53	.	.	.	.	.	15	.	.	.	.	.	.	.	.	3	78
Marseille (Obs.)	.	.	.	.	.	.	.	.	.	.	.	.	.	.	.	3	.	.	.	.	21	.	.	.	.	.	.	.	.	.	24
Toulon (Obs.)	.	.	.	.	.	.	.	.	.	.	.	.	.	.	.	.	.	.	.	3	21	.	1	.	.	.	.	.	.	.	25
Draguignan (E. N.)	.	.	.	.	.	.	.	.	.	.	.	.	0	1	0	48	.	.	.	.	44	.	.	.	.	.	.	.	.	.	94
Nice (Obs.)	.	.	.	.	.	.	.	.	0	.	.	.	.	6	0	0	2	.	.	.	.	19	0	.	1	.	.	.	0	5	34
CORSE.																															
Ajaccio (E. N.)	.	.	.	.	.	.	.	.	.	.	.	.	.	.	.	.	.	.	.	.	10	1	1	.	.	.	.	.	.	1	13
Bastia	.	.	.	.	.	.	.	.	.	.	.	.	.	.	.	.	4	15	.	.	4	4	45	10	.	.	.	.	.	.	82

OBSERVATIONS DU MOIS DE JUILLET 1899.

STATIONS.	1	2	3	4	5	6	7	8	9	10	11	12	13	14	15	16	17	18	19	20	21	22	23	24	25	26	27	28	29	30	31	TOTAL.
BASSINS DU RHIN, DE LA MEURTHE ET DE LA MOSELLE.																																
Cornimont	.	16	37	34	56	3	.	.	2	8	3	2	7	.	.	.	.	9	2	.	.	.	.	17	5	.	.	.	.	.	.	201
Saulcy-s.-M.	8	21	13	40	3	1	.	.	.	.	.	5	.	.	.	3	.	.	.	.	.	.	4	9	2	.	.	.	.	.	.	109
Épinal	8	33	15	32	3	1	.	.	.	.	.	25	.	.	.	.	.	.	.	.	.	.	5	10	1	.	.	.	.	.	.	132
Provenchères	.	6	28	18	62	9	1	.	.	2	.	.	5	.	.	.	9	7	13	.	.	.	.	5	5	1	.	.	.	.	.	170
Baccarat	.	8	32	10	36	3	1	.	.	.	.	.	6	.	.	.	7	.	.	.	.	.	.	13	12	1	.	.	.	.	.	129
Lunéville	1	11	14	8	36	1	.	.	.	.	.	.	14	.	.	.	24	.	.	.	.	.	.	20	26	.	.	.	.	.	.	153
Nancy (Faculté)	.	6	22	13	34	1	.	.	.	.	.	.	0	.	.	.	.	.	.	.	.	.	.	5	7	.	.	.	.	.	.	90
Rogéville	.	17	22	15	32	2	.	.	.	.	1	.	.	.	.	.	0	.	.	.	.	.	.	23	10	.	.	.	.	.	.	120
Lachaussée	0	17	15	5	19	1	.	.	.	.	.	.	.	.	.	.	14	.	.	.	.	.	.	19	10	.	.	.	.	.	.	101
Fleury	2	10	7	11	6	4	1	.	.	.	.	.	.	.	.	.	.	.	.	.	.	.	9	4	.	.	.	.	.	.	.	54
BASSINS DE LA MEUSE, DE LA CHIERS ET DE LA SAMBRE.																																
Contrexéville	2	30	6	7	14	.	.	.	.	.	.	.	.	.	.	.	.	.	.	.	.	.	2	9	14	2	.	.	.	.	.	84
Neufchâteau (C.M.)	5	34	7	10	21	.	.	.	.	.	.	.	.	.	.	.	.	.	.	.	.	.	3	7	9	.	.	.	.	.	.	96
Commercy (E.N.)	6	29	4	16	13	.	.	.	.	.	0	.	.	.	.	.	.	.	.	.	.	.	.	28	6	.	.	.	.	.	.	102
Les Kœurs	11	31	6	24	24	.	.	.	.	.	2	.	.	.	.	.	1	.	.	.	.	.	.	13	6	.	.	.	.	.	.	117
Consenvoye	3	36	13	14	18	3	1	.	.	.	.	.	.	.	.	.	.	.	.	.	.	.	0	2	6	.	.	.	.	.	.	95
Hussigny	.	6	25	24	27	4	.	.	.	.	6	.	.	.	.	5	2	.	.	.	.	.	.	12	.	.	.	.	.	.	.	110
Mouzon	7	11	4	13	11	2	.	.	.	.	.	.	.	.	.	.	.	.	.	.	.	.	.	17	8	.	.	.	.	.	.	73
Poix	19	24	3	12	10	.	.	.	.	.	.	.	7	1	.	0	3	.	.	.	.	.	.	2	11	.	.	1	.	.	.	92
Fumay	10	20	.	10	15	.	.	.	.	.	.	.	6	.	.	2	.	.	.	.	.	.	.	3	13	.	.	.	.	.	.	78
Landrecies	7	10	3	7	15	.	.	.	.	.	.	.	3	.	.	.	.	.	.	.	.	.	.	6	7	.	.	.	.	.	.	59
BASSINS DE L'ESCAUT, DE LA LYS, DE L'YSER ET DE L'AA.																																
Cambrai (C. M.)	25	5	4	12	9	.	.	.	2	.	.	.	4	1	.	.	.	.	.	.	.	.	2	9	6	.	1	.	.	.	.	79
Valenciennes	39	3	11	11	.	.	.	1	.	.	.	.	.	.	.	.	.	.	.	.	.	6	2	6	.	.	0	.	.	.	.	79
Douai (C. M.)	1	2	12	2	.	.	.	7	.	.	.	4	.	.	.	.	.	.	.	.	.	1	4	4	.	.	.	.	.	.	.	36
Arras (St. agr.)	3	5	11	6	0	40	.	4	.	.	.	4	.	.	.	.	.	.	.	.	.	12	3	3	.	0	.	.	.	.	.	91
Lille (C. M.)	12	0	4	17	.	.	.	.	24	.	.	.	2	.	.	.	.	.	.	.	.	.	.	.	9	.	.	.	.	.	.	69
Oye	1	2	3	3	.	.	0	.	.	.	.	0	.	.	.	.	.	.	.	.	.	11	1	5	0	.	.	.	.	.	.	26
BASSINS DE LA CANCHE, DE LA SOMME, DE LA BÉTHUNE, ETC.																																
Nesles	3	12	10	1	8	.	0	.	3	.	.	.	15	5	.	.	.	.	.	.	3	.	28	1	.	0	.	.	.	.	.	90
Amiens (St. agr.)	2	11	5	3	.	.	27	.	.	.	.	5	.	.	.	0	.	.	.	.	.	8	.	5	2	.	0	0	.	.	.	68

STATIONS.	1	2	3	4	5	6	7	8	9	10	11	12	13	14	15	16	17	18	19	20	21	22	23	24	25	26	27	28	29	30	31	TOTAL.
BASSINS DE LA CANCHE, DE LA SOMME, DE LA BÉTHUNE, ETC. (suite).																																
Valhuon	4	1	5	4	.	.	2	.	.	.	.	3	.	.	.	.	.	.	.	.	.	6	5	5	.	2	.	.	.	.	.	34
Boulogne (C. M.)	11	0	1	0	1	.	.	.	.	.	0	0	.	.	.	.	.	.	.	.	.	5	13	7	0	.	.	.	.	.	.	38
Saint-Riquier	14	13	11	1	0	0	0	0	.	.	.	.	2	.	.	.	.	.	.	.	.	5	9	4	2	.	.	.	.	.	.	72
Eu	16	6	11	.	.	.	.	.	.	.	.	.	.	.	.	.	.	.	.	.	.	6	5	4	.	.	.	.	.	.	.	48
Aumale	16	.	6	2	.	.	.	.	.	.	.	.	.	.	1	.	4	.	.	.	.	18	8	.	.	.	.	.	.	.	.	55
Dieppe	15	.	1	.	.	.	.	.	.	.	.	.	.	.	.	.	.	.	.	.	.	14	7	3	.	.	.	.	.	.	.	40
BASSIN DE LA SEINE.																																
Château-Chinon	.	34	11	15	3	.	.	.	.	.	.	.	4	0	.	.	1	.	.	.	.	.	.	1	9	.	.	.	.	.	.	78
Clamecy (P. C.)	.	26	4	7	4	.	.	.	.	.	.	.	6	.	.	.	.	.	.	.	.	.	3	.	4	.	.	.	.	.	.	53
Marigny-le-C.	.	10	18	9	10	.	.	.	.	.	.	.	.	.	.	.	.	.	.	.	.	.	.	3	9	.	.	.	.	.	.	58
Châtel-Gérard	25	8	15	5	.	.	.	.	.	.	.	0	.	.	.	.	.	.	.	.	.	.	1	7	.	.	.	.	.	.	.	60
Cravant	21	14	8	3	.	.	.	.	.	.	.	4	0	.	.	.	.	.	.	.	.	.	0	2	.	.	.	.	.	.	.	52
Auxerre (C. M.)	7	25	11	2	.	.	.	.	.	.	.	6	0	.	.	1	.	.	.	.	.	.	1	3	.	.	.	.	.	.	.	56
Tonnerre (C. M.)	9	31	7	5	0	.	.	.	.	.	.	7	.	.	.	.	.	.	.	.	.	1	7	7	.	.	.	.	.	.	.	74
Laroche	32	22	9	3	.	.	.	.	.	.	.	3	.	.	.	.	.	.	.	.	.	.	12	7	.	.	.	.	.	.	.	88
Villeneuve-l'Arch.	25	8	12	1	.	11	.	.	.	.	.	3	.	.	2	21	.	.	.	.	.	.	1	6	.	.	.	.	.	.	.	88
Laignes	1	24	5	12	5	.	.	1	.	.	.	.	.	.	.	.	.	.	.	.	.	.	5	4	6	.	.	.	.	.	.	62
Clairvaux	1	23	15	7	9	3	.	.	.	.	.	.	1	.	.	.	.	.	.	.	.	.	.	2	10	.	.	.	.	.	.	60
Troyes (E. N.)	5	30	6	5	.	2	.	.	.	.	.	12	0	.	.	0	.	.	.	.	.	0	5	5	1	.	.	.	.	.	.	71
Barberey	2	24	12	4	6	.	1	.	.	0	.	.	6	.	.	.	.	.	.	.	.	.	.	10	.	.	.	.	.	.	.	66
Valentigny	2	18	24	3	7	0	.	.	.	.	.	.	6	.	.	.	.	.	.	.	.	.	.	3	10	.	.	.	.	.	.	73
Arcis-sur-Aube	17	9	2	8	.	2	.	.	.	0	.	.	.	.	.	.	.	.	.	.	.	.	.	9	8	.	.	.	.	.	.	55
Fay	7	19	5	6	2	.	2	.	.	.	.	.	7	.	.	40	.	.	.	.	.	.	0	.	11	.	.	.	.	.	.	97
Chambon	5	24	1	6	.	.	.	.	.	.	.	.	26	.	.	.	.	.	.	.	.	.	.	2	.	.	.	.	.	.	.	63
Fontainebleau (E.A.)	6	21	3	5	4	0	.	.	.	.	.	.	10	.	.	2	7	.	.	.	.	.	0	7	1	.	.	.	.	.	.	67
Athis-Mons	6	3	0	0	.	.	.	.	.	.	.	.	.	6	.	.	.	.	.	.	.	3	.	4	.	.	.	.	.	.	.	22
Saclay	20	5	9	4	.	.	.	.	.	.	.	0	.	.	.	.	.	.	.	.	.	5	.	3	.	.	.	.	.	.	.	47
Le Perray (St-Hub.)	6	6	0	1	.	.	.	.	.	.	.	.	5	.	.	.	.	.	.	.	.	8	.	5	.	.	.	.	.	.	.	31
Versailles (E. N.)	12	4	2	.	.	.	.	1	.	.	.	3	5	.	0	.	.	.	.	.	2	.	.	1	.	.	.	.	.	.	.	31
Paris (B.C.M., cour)	11	5	1	0	.	.	0	.	9	.	.	.	4	.	.	1	.	.	.	.	.	6	.	6	.	.	.	.	.	.	.	43
Langres (M. Raclot)	1	25	12	4	7	0	.	.	.	.	1	.	.	.	.	.	.	.	.	.	.	.	.	5	8	.	.	.	.	.	.	63
Chaumont (E. N.)	9	34	7	15	1	2	.	.	.	.	.	1	.	.	.	.	.	.	.	.	.	.	21	8	3	.	.	.	.	.	.	101
Aillianville	2	28	17	17	16	2	.	.	.	.	8	.	.	.	.	.	.	.	.	.	.	.	.	14	23	.	.	.	.	.	.	126
Demange-aux-Eaux	.	13	39	12	19	1	.	.	.	.	.	.	.	.	.	.	.	.	.	.	.	.	.	10	13	.	.	.	.	.	.	108
Bar-le-Duc (C. M.)	4	23	17	17	16	0	.	.	.	.	.	.	0	.	.	.	.	.	.	.	.	.	.	2	13	.	.	.	.	.	.	97
St-Mard-s.-le-Mt (b.)	10	16	8	12	11	0	.	.	.	.	.	.	.	.	.	.	.	.	.	.	.	.	.	2	9	.	.	.	.	.	.	69
Sommesous	12	14	7	7	.	7	.	.	1	.	.	13	.	.	.	.	.	.	.	.	.	.	14	12	.	.	.	.	.	.	.	87
La Ferté-s.-J. (M. Blez)	9	9	6	5	1	.	22	.	.	.	.	.	9	.	.	0	.	.	.	.	.	.	1	13	0	.	.	.	.	.	.	77
Parc St-Maur (Obs.)	.	14	5	2	.	.	.	.	1	.	.	.	1	8	.	.	.	.	.	.	.	6	.	6	.	.	.	.	.	.	.	42
Ste-Menehould (P. C.)	29	21	22	12	.	.	.	.	.	.	.	.	.	.	.	.	.	.	.	.	.	.	0	2	.	.	.	.	.	.	.	86
Vouziers	6	14	7	17	13	.	.	.	.	.	.	.	9	.	.	.	.	.	.	.	.	.	.	.	7	.	.	.	.	.	.	73
Faissault	12	25	4	34	18	.	.	.	.	15	.	.	12	.	.	0	.	.	.	.	.	.	.	0	6	.	.	.	.	.	.	126
Bourgogne	8	11	10	3	11	.	.	.	.	.	.	.	4	.	.	.	1	.	.	.	.	.	0	12	17	.	.	.	.	.	.	77
Berry-au-Bac	6	6	5	3	7	.	4	.	.	.	.	.	4	.	.	3	0	.	.	.	.	.	3	5	6	.	.	.	.	.	.	54

STATIONS.	1	2	3	4	5	6	7	8	9	10	11	12	13	14	15	16	17	18	19	20	21	22	23	24	25	26	27	28	29	30	31	TOTAL.
BASSIN DE LA SEINE (suite).																																
Hirson	6	6	2	6	14	.	.	.	.	.	.	.	.	.	.	.	.	.	.	.	.	.	.	.	10	.	.	.	.	.	.	44
Laon (P. C.)	8	20	8	2	10	.	1	.	.	.	.	.	2	.	.	0	.	.	.	.	.	.	0	6	7	.	.	1	.	.	.	65
Maignelay	9	4	5	3	1	.	.	.	.	.	.	0	30	.	.	.	.	.	.	.	.	3	.	10	1	.	.	.	.	.	.	67
Beauvais (M. Bergez)	8	3	2	.	.	6	.	7	.	.	0	4	.	.	.	.	.	.	.	.	4	.	15	1	.	.	.	.	.	.	.	50
Senlis	6	1	9	1	.	.	.	.	.	.	.	.	11	.	.	.	.	.	.	.	.	3	.	9	1	.	.	.	.	.	.	41
Pontoise	8	.	2	.	.	.	2	.	.	.	.	2	5	.	1	1	.	.	.	.	.	4	.	7	.	.	.	.	.	.	.	32
Moutiers	5	21	2	7	2	.	.	.	.	.	.	.	8	.	.	.	2	.	.	.	.	.	2	2	0	.	.	.	.	.	.	50
Charny	50	6	12	3	.	.	.	.	.	.	.	.	2	.	.	8	.	.	.	.	.	.	2	3	.	.	.	.	.	.	.	86
Beaune-la-Rolande	4	22	3	.	.	10	.	.	.	.	.	.	26	.	.	3	5	.	.	.	.	.	.	.	2	.	.	.	.	.	.	76
La Loupe	3	8	3	.	.	.	.	.	35	.	.	.	8	1	.	3	1	2	.	.	.	15	.	15	0	.	.	.	.	.	.	93
Dreux	4	1	0	.	.	.	.	0	.	.	.	.	.	.	8	.	.	.	.	.	.	16	1	4	.	.	.	.	.	.	.	35
Saint-André	.	.	.	.	.	.	.	.	.	.	.	.	2	.	.	8	.	19	.	.	.	13	.	2	.	.	.	.	.	.	.	43
Évreux	6	2	1	0	.	.	.	.	.	.	.	.	1	.	5	3	.	12	.	.	.	18	.	8	3	.	.	.	.	.	.	58
Trappes	11	3	3	.	.	.	.	12	.	.	.	1	3	.	0	4	.	.	.	.	.	4	.	3	.	.	.	.	.	.	.	44
Montjavoult	7	.	7	0	.	.	.	.	.	.	.	.	2	.	2	.	.	.	.	.	.	3	.	15	.	.	.	.	.	.	.	37
Gournay (hosp.)	12	.	5	0	.	.	.	.	38	.	.	.	1	.	2	2	1	.	.	.	.	5	3	6	.	.	.	.	.	.	.	76
Rouen (Ile Lacroix) (P.C.)	8	3	9	.	.	.	.	.	.	.	.	.	.	.	.	11	6	.	.	.	.	8	12	2	.	.	.	.	.	.	.	58
Bolbec	15	.	9	.	.	.	.	.	.	.	1	.	.	.	.	2	10	.	.	.	.	24	16	5	.	.	.	.	.	.	.	81
Le Havre (r. des Ormeaux)	9	1	4	.	.	.	.	.	.	.	0	0	.	.	.	3	.	.	.	.	.	24	0	2	.	.	.	.	.	.	.	44
Brionne	5	.	7	7	.	.	.	.	.	.	.	.	0	.	.	14	.	.	.	.	.	49	31	3	.	.	.	.	.	.	.	116
Rugles	5	1	2	.	.	.	.	.	.	.	.	.	.	.	.	0	0	.	.	.	.	14	.	13	.	.	.	.	.	.	.	35
BASSINS ENTRE LA SEINE ET LA POINTE DE BRETAGNE.																																
Lisieux (C. M.)	5	5	6	.	.	.	.	.	.	.	.	.	.	.	.	38	.	.	.	.	.	7	7	16	.	.	.	.	.	.	.	85
Trouville	3	3	.	.	.	.	.	.	.	.	.	.	.	.	.	9	.	.	.	.	.	29	22	6	.	.	.	.	.	.	.	71
Caen (C. M.)	5	0	3	1	.	.	.	.	.	.	.	0	0	.	1	2	.	.	.	.	.	6	14	3	.	.	.	.	.	.	.	36
Saint-Sever	13	1	.	.	.	.	.	.	.	.	.	0	.	4	.	2	.	.	.	.	.	6	2	11	.	.	.	.	.	.	.	39
Ste-Marie-du-Mont	1	.	1	.	.	.	.	.	.	.	.	.	.	.	.	.	.	.	.	.	.	19	2	0	.	.	.	.	.	.	.	23
Cherbourg	18	.	.	.	.	.	.	.	.	.	.	3	.	.	.	.	.	.	.	.	0	13	0	4	.	.	.	.	.	.	.	39
Saint-Planchers	14	0	2	.	.	.	.	.	.	.	0	0	0	.	.	.	.	.	.	.	.	8	2	3	.	.	.	0	.	.	.	29
Louvigné-du-Désert	3	1	11	.	.	.	.	.	.	.	.	.	.	1	7	.	.	.	.	.	.	37	4	1	.	.	.	.	.	.	.	66
Évran (M. Couray)	2	2	1	2	.	0	.	.	.	.	.	.	.	.	15	.	.	.	.	.	.	4	13	13	.	.	0	.	.	.	.	53
Saint-Malo	6	1	1	.	.	0	.	.	.	.	.	.	2	3	1	.	.	.	.	.	2	8	10	.	.	.	0	.	.	.	.	33
Roscoff (M. Marty)	.	5	.	.	0	.	.	.	.	.	.	0	.	1	1	.	.	.	.	.	4	.	4	.	.	.	.	.	.	.	.	15
PETITS BASSINS DU SUD DE LA BRETAGNE; BASSIN DE LA VILAINE.																																
Brest (Obs.)	2	.	.	.	.	.	.	.	.	.	2	.	6	2	.	.	.	.	.	.	5	4	0	.	.	.	.	.	.	.	.	20
Glomel	2	.	.	.	.	.	.	.	.	.	.	.	.	.	.	.	.	.	.	.	.	.	13	.	.	.	.	.	.	.	.	15
Port-Launay (M. Le Briéro)	16	0	0	.	.	.	.	.	.	.	.	.	.	3	2	.	.	.	.	.	5	2	14	1	.	.	.	.	.	.	.	43
Kéroret	5	3	.	.	.	.	.	.	1	1	.	.	.	.	.	.	.	.	.	.	6	.	18	.	.	.	.	.	.	.	.	34
Lorient (P. C.)	2	1	.	.	.	.	.	.	.	.	.	.	.	1	.	.	.	.	.	.	15	1	11	.	.	.	.	.	.	.	.	31
Le Palais (Belle-Ile)	7	8	.	.	.	.	.	.	.	.	.	.	.	3	.	.	.	.	.	.	11	.	.	3	.	.	.	.	.	.	.	32
Rennes (M. Aubry)	6	2	2	.	.	.	.	.	.	.	.	2	.	1	1	.	.	.	.	.	2	22	22	.	.	.	.	.	.	.	.	61
Montauban	2	.	2	.	.	.	.	.	.	.	.	.	.	3	2	.	.	.	.	.	4	2	28	.	.	.	.	.	.	.	.	43

STATIONS.	1	2	3	4	5	6	7	8	9	10	11	12	13	14	15	16	17	18	19	20	21	22	23	24	25	26	27	28	29	30	31	TOTAL.
PETITS BASSINS DU SUD DE LA BRETAGNE; BASSIN DE LA VILAINE (suite).																																
Plélan	6	3	0	.	.	.	.	.	.	.	.	.	.	1	.	.	.	.	.	.	3	2	9	.	.	.	0	.	.	.	.	25
La Guerche	7	5	.	1	.	.	.	.	.	.	.	2	.	.	0	.	5	.	.	.	1	39	2	0	.	.	.	.	.	.	.	61
Plessé	7	11	2	.	.	.	.	.	.	.	.	2	.	0	1	.	.	.	.	.	.	8	.	2	.	.	.	.	.	.	.	33
BASSIN DE LA LOIRE.																																
Le Puy (E. N.)	.	3	.	.	.	.	.	.	.	.	.	.	.	.	.	.	.	.	.	.	.	5	2	5	0	.	.	.	.	.	.	15
St-Étienne (C. M.)	.	6	4	3	.	.	.	.	.	.	.	.	.	.	.	.	.	.	.	.	.	.	2	26	.	.	.	.	.	.	.	41
Feurs	.	5	.	4	.	.	.	.	.	.	.	.	.	.	.	.	.	.	.	4	.	.	12	7	3	.	.	.	.	.	.	35
Roanne	.	6	2	2	.	.	.	.	.	.	.	.	.	.	.	.	.	.	.	.	3	.	18	28	5	.	.	.	.	.	.	64
Digoin (P. C.)	3	7	.	6	.	.	.	.	.	.	.	.	.	.	.	.	.	3	.	.	.	.	.	46	7	.	.	.	.	.	.	71
Saint-Eusèbe	3	10	3	3	.	.	.	.	.	1	.	.	.	.	.	.	.	.	.	.	.	.	26	3	.	.	.	.	.	.	.	49
Liernais	6	11	0	2	.	.	.	.	.	.	.	.	.	.	.	.	.	.	.	.	.	.	18	1	3	.	.	.	.	.	.	41
Luzy (P. C.)	4	5	5	3	2	.	.	.	.	.	.	.	.	.	.	.	.	.	1	.	.	.	.	16	12	.	.	.	.	.	.	48
Châtillon-en-B.	8	29	1	4	.	.	.	.	.	.	.	.	3	.	.	.	3	.	.	.	.	.	2	.	2	.	.	.	.	.	.	51
Mercoire	.	2	.	.	.	.	.	.	.	.	.	.	.	.	.	.	0	.	.	.	.	.	3	.	4	.	.	.	.	.	.	9
Murat	.	22	12	3	.	.	.	.	.	.	.	.	2	.	.	.	.	.	.	.	.	.	.	15	.	.	.	.	.	.	.	54
Ambert	.	6	5	2	1	.	.	.	.	.	.	.	.	.	.	.	.	8	.	.	.	.	9	5	10	.	.	.	.	.	.	46
Puy-de-Dôme (Obs.)	1	15	2	5	0	.	.	.	.	.	.	.	4	0	.	.	.	5	.	.	.	.	3	11	14	.	.	1	.	.	.	61
Clermont (Obs.)	.	4	2	.	.	.	.	.	.	.	.	.	.	.	.	.	.	26	.	.	.	.	7	7	2	.	.	.	.	.	.	48
Vichy	2	9	2	2	.	.	.	.	.	.	.	.	.	.	.	.	.	.	.	.	7	.	0	30	15	.	.	.	.	.	.	66
Franchesse	2	7	1	1	2	.	.	.	.	.	.	.	6	.	.	.	.	.	.	.	.	.	8	7	11	.	.	.	.	.	.	46
Chénérailles	1	.	14	1	.	.	.	.	.	.	.	.	6	.	.	.	.	6	.	.	.	.	.	9	12	.	.	.	.	.	.	50
Cérilly	4	8	2	3	.	.	.	.	.	.	13	.	.	.	.	.	.	.	.	.	.	.	2	6	24	.	.	.	.	.	.	61
Bourges (E. N.)	10	27	3	.	.	.	.	.	.	.	.	14	1	.	.	.	.	.	.	.	.	.	3	8	.	.	.	.	.	.	.	65
Vierzon (Le Briou)	14	22	10	.	.	.	.	.	.	.	.	8	.	.	.	.	.	.	.	.	.	.	.	4	.	.	.	.	.	.	.	59
Salbris	6	24	3	8	.	.	7	.	.	0	.	.	8	.	.	.	.	.	.	.	.	.	2	.	1	.	.	.	.	.	.	58
Épeigné-les-B.	6	32	1	7	.	.	.	.	.	.	.	.	10	.	.	.	.	.	.	.	.	2	.	0	.	.	.	.	.	.	.	59
La Châtre (M. Rouet)	3	9	1	1	.	.	.	.	.	.	.	30	.	.	.	.	1	.	.	.	.	.	2	9	.	.	.	.	.	.	.	55
Châteauroux (P.C.)	10	12	2	0	.	.	.	.	.	.	.	.	15	.	.	.	.	14	.	.	.	.	0	0	3	.	.	.	.	.	.	56
Lignières	5	28	3	.	.	.	.	.	12	.	.	.	19	.	.	.	.	1	.	.	.	0	3	0	.	.	.	.	.	.	.	71
Felletin	2	9	4	3	.	.	.	.	.	.	.	.	.	.	.	.	.	.	.	.	.	.	.	15	.	.	.	.	.	.	.	33
Boussac	2	8	1	.	.	.	.	.	.	.	.	.	19	.	.	.	.	.	.	.	.	.	9	4	3	.	.	.	.	.	.	47
Magnac-Laval	4	8	3	1	.	.	.	.	.	.	.	.	12	.	.	.	.	.	.	.	.	.	.	.	2	.	.	.	.	.	.	30
Saint-Savin	4	12	3	1	.	.	.	.	.	.	.	.	21	.	.	.	.	.	.	.	.	.	7	.	.	.	.	.	.	.	.	47
Abilly	6	25	1	.	.	.	.	.	.	.	.	.	0	16	.	.	.	5	.	.	.	2	.	0	4	.	.	.	.	.	.	59
Eymoutiers	5	21	.	.	.	.	.	.	.	.	.	.	23	.	.	.	.	.	.	.	.	.	2	8	.	.	.	.	.	.	.	59
Limoges (C. M.)	2	17	.	.	.	.	.	.	.	.	.	1	16	.	.	.	.	4	.	.	.	.	7	6	.	.	.	.	.	.	.	53
Chabanais	13	.	1	.	.	.	.	.	.	.	24	7	.	.	.	.	.	.	.	.	.	.	.	.	.	.	.	.	.	.	.	45
Poitiers (P. C.)	7	9	1	.	.	.	.	.	.	.	9	15	.	.	.	.	1	.	.	.	.	.	5	1	3	.	.	.	.	.	.	51
Marçay	1	25	1	5	.	.	.	.	.	.	.	0	7	.	.	.	.	1	.	.	.	0	.	1	.	.	.	.	.	.	.	41
Saint-Satur	8	25	4	7	.	.	.	.	.	.	.	.	23	.	.	16	.	.	.	.	.	0	1	3	.	.	.	.	.	.	.	87
Gien	5	23	3	5	.	.	.	.	.	.	.	.	13	.	.	1	.	.	.	.	.	.	2	1	0	.	.	.	.	.	.	53

STATIONS.	1	2	3	4	5	6	7	8	9	10	11	12	13	14	15	16	17	18	19	20	21	22	23	24	25	26	27	28	29	30	31	TOTAL.
BASSIN DE LA LOIRE (suite).																																
Orléans (P. C.)...	4	27	5	.	.	.	.	.	.	.	.	.	12	.	.	.	1	.	.	.	.	0	.	5	.	.	.	.	.	.	.	53
Blois (E. N.).....	.	21	.	.	.	.	.	.	.	.	.	.	5	.	.	.	.	.	.	.	2	.	.	3	.	.	.	.	.	.	.	31
Channay.....	.	22	.	9	.	.	.	.	.	.	.	1	10	.	.	.	.	.	.	.	.	3	.	0	0	.	.	.	.	.	.	44
Angers (J. d. Pl.)..	3	15	2	.	.	.	.	.	.	.	.	3	.	.	1	0	1	.	.	.	.	4	2	.	.	.	.	.	.	.	.	31
Châteaudun (M. Roger)...	2	22	1	1	0	.	0	.	0	.	.	0	5	.	.	0	0	5	.	.	.	1	.	4	2	.	.	.	.	.	.	44
Authon-la-Plaine..	5	2	.	5	.	.	0	.	.	.	.	.	.	.	.	.	.	.	.	.	.	12	5	.	.	.	.	.	.	.	.	29
Vendôme (P. C.)..	6	10	8	2	.	.	.	.	12	.	.	.	5	.	.	.	.	.	.	.	.	3	.	5	3	.	.	.	.	.	.	54
Dissais-s.-C.....	3	17	1	1	.	.	.	.	.	.	.	.	6	.	.	.	.	.	.	.	.	4	.	1	.	.	.	.	.	.	.	33
Nogent-le-Rotrou..	3	10	3	2	.	.	.	.	.	.	.	.	5	.	.	.	.	2	.	.	.	7	.	11	.	.	.	.	.	.	.	44
Bellême.....	4	6	3	.	.	.	.	7	.	.	.	.	3	.	.	.	.	1	0	.	.	12	8	7	1	.	.	.	.	.	.	52
Beaumont-s.-S....	2	17	1	.	.	.	9	4	.	.	.	.	4	.	.	5	.	5	.	.	.	35	1	17	.	.	.	.	.	.	.	100
Le Mans (P. C.)...	6	7	.	.	.	.	.	.	.	.	.	6	.	.	.	.	2	.	.	.	.	11	12	3	.	.	.	.	.	.	.	47
Ambrières.....	3	3	3	0	.	.	.	10	.	.	.	1	.	.	6	4	.	.	.	.	.	18	1	8	.	.	.	.	.	.	.	57
Montsûrs.....	5	6	1	0	.	.	.	.	.	.	.	0	3	.	1	.	.	13	.	.	.	36	.	24	0	.	.	.	.	.	.	90
Grez-en-Bouère...	5	5	4	0	.	.	.	.	.	.	.	1	3	.	.	0	.	.	.	.	.	26	1	14	0	.	.	.	.	.	.	60
Pouancé.....	3	.	6	.	.	.	.	.	.	.	.	.	.	.	.	.	.	.	.	.	3	35	6	.	.	.	.	.	.	.	.	53
Nantes (Obs.)....	15	9	.	1	.	.	.	.	.	.	2	0	.	.	.	.	7	.	.	.	13	9	1	.	.	.	.	.	.	.	.	57
Savenay (E. N.)...	7	13	.	0	.	.	.	.	.	.	.	.	.	.	.	.	0	.	.	.	.	.	.	.	.	.	.	.	.	.	.	20
Parthenay (E. N.).	10	17	4	.	.	.	.	.	.	.	.	8	.	.	.	3	.	.	.	.	.	2	.	.	.	.	.	.	.	.	.	44
Argenton-Château.	5	26	8	3	.	.	.	.	.	.	.	3	5	.	.	.	.	.	.	.	.	2	.	.	.	.	.	.	.	.	.	51
Gennes.....	2	18	.	3	.	.	.	.	2	.	.	.	5	.	.	.	.	5	.	.	.	.	.	.	.	.	.	.	.	.	.	36
Champtoceaux....	6	16	3	0	.	.	.	.	.	.	.	1	.	.	.	.	.	2	.	.	.	26	4	1	.	.	.	.	.	.	.	73
Les Herbiers.....	9	33	3	1	.	.	.	.	.	.	.	3	1	.	.	.	.	2	.	.	.	4	1	0	.	.	.	.	.	.	.	58
BASSINS ENTRE LA LOIRE ET LA GIRONDE.																																
Les Sables-d'Olonne..	6	23	.	.	.	.	.	.	.	.	.	.	.	.	.	.	.	.	.	.	.	4	3	.	.	.	.	.	.	.	.	37
La Roche-s.-Yon (E. N.).	6	30	.	0	0	.	.	.	.	.	.	0	2	.	.	.	.	.	.	.	.	6	.	.	.	.	.	.	.	.	.	48
Luçon.....	11	13	.	.	.	.	.	.	13	.	.	2	2	.	.	.	.	.	.	.	.	.	.	2	.	.	.	.	.	.	.	43
Niort.....	8	16	.	1	.	.	.	.	.	.	.	4	10	.	.	.	.	2	.	.	.	5	.	4	.	.	.	.	.	.	.	49
La Rochelle (P. C.).	3	.	11	.	.	.	.	.	.	.	.	.	.	.	.	.	.	.	.	.	4	1	.	.	.	.	.	.	.	.	.	19
Angoulême (P. C.).	19	1	.	.	.	.	.	.	.	.	5	35	.	.	.	.	.	.	.	.	.	.	.	.	.	.	.	.	.	.	.	60
Barbézieux.....	25	1	1	.	.	.	.	.	.	.	32	19	.	.	.	.	.	.	.	.	.	.	.	.	.	.	.	.	.	.	.	79
Aigre.....	5	.	.	.	.	.	.	.	.	.	14	27	.	.	.	.	0	.	.	.	.	.	.	.	.	.	.	.	.	.	.	46
Ruffec.....	.	.	.	.	.	.	.	.	.	.	12	27	.	.	.	.	0	.	.	.	.	.	.	.	.	.	.	.	.	.	.	39
St-Jean-d'Angély..	1	8	.	.	.	.	.	.	.	.	.	2	8	.	.	.	.	.	.	.	.	.	.	.	.	.	.	.	.	.	.	19
Saintes.....	1	15	1	.	.	.	.	.	.	.	.	13	2	.	.	.	.	.	.	.	.	.	.	.	.	.	.	.	.	.	.	32
Rochefort (Obs.)..	5	9	1	.	.	.	.	.	.	.	.	10	.	.	.	.	.	.	.	.	.	.	1	.	.	.	.	.	.	.	.	25
BASSIN DE LA GIRONDE.																																
Ussel (P.C.).....	45	20	15	5	.	.	.	.	.	.	.	.	7	.	.	.	.	5	.	.	.	.	.	.	6	.	.	.	.	.	.	103
Aurillac (P. C.)...	.	28	1	3	0	.	.	.	.	.	.	.	13	.	.	.	.	.	3	.	.	.	.	6	0	.	.	.	.	.	.	55
Frayssinet.....	1	25	.	.	.	.	.	.	.	.	.	45	.	.	.	.	.	.	.	.	4	.	.	.	.	.	.	.	.	.	.	75

STATIONS.	1	2	3	4	5	6	7	8	9	10	11	12	13	14	15	16	17	18	19	20	21	22	23	24	25	26	27	28	29	30	31	TOTAL.
BASSIN DE LA GIRONDE (suite).																																
Chartriers-Ferrière	.	22	.	.	.	.	.	.	.	.	.	7	31	.	.	.	.	1	.	.	.	.	.	6	.	.	.	.	.	.	.	68
Tulle (P. C.)	4		36	.	.	6	.	.	.	.	.	.	.	.	.	.	.	.	.	.	.	.	6	17	4	.	.	.	.	.	.	73
Biras (M. Dethan)	.	18	.	3	.	.	.	.	.	.	.	3	25	.	.	.	.	.	.	.	.	.	.	6	3	.	.	.	.	.	.	58
St-Avit-du-Moiron	.	13	4	.	.	.	.	.	.	.	.	9	30	.	.	.	.	.	.	.	.	.	.	1	1	.	.	.	.	.	.	59
Chalais	13	.	.	.	.	.	.	.	.	8	19	.	.	.	.	.	.	.	.	.	.	.	2	.	.	.	.	.	.	.	.	41
Cavignac	.	17	.	1	.	.	.	.	.	.	.	4	27	.	.	.	.	.	.	.	.	.	.	3	.	.	.	.	.	.	.	52
Mende (P. C.)	.	14	.	.	.	.	.	.	.	.	.	.	.	2	.	.	.	.	.	.	.	.	.	.	.	.	.	.	.	.	.	16
St-Chély-d'Apcher	.	8	.	2	.	.	.	.	.	.	.	.	.	.	.	.	.	.	.	.	.	.	.	15	1	.	.	.	.	.	.	26
Entraygues	.	17	1	.	.	.	.	.	.	.	.	.	9	.	.	.	.	.	.	.	.	.	.	18	.	.	.	.	.	.	.	45
Figeac (S. hy.)	.	19	2	.	.	.	.	.	.	.	.	.	25	.	.	.	.	4	.	.	.	.	.	2	5	3	.	.	.	.	.	60
Cahors (P. C.)	.	25	.	.	.	.	.	.	.	.	.	36	.	.	.	.	.	.	.	.	.	.	25	.	.	.	.	.	.	.	.	86
Villeneuve-s.-Lot	14	7	.	.	.	.	.	.	.	.	.	28	5	.	.	.	.	.	.	.	.	.	.	.	.	.	.	.	.	.	.	54
Meyrueis	12	.	.	.	.	.	.	.	.	.	.	.	.	.	.	.	.	.	.	.	.	.	8	.	.	.	.	.	.	.	.	20
Sévérac-le-Ch.	3	7	3	.	.	.	.	.	.	.	.	1	.	.	.	.	.	.	.	.	.	.	2	.	.	.	.	.	.	.	.	17
La Cavalerie	.	7	.	.	.	.	.	.	.	.	.	.	.	.	.	.	.	.	.	.	.	.	6	4	.	.	.	.	.	.	.	17
Lacaune	.	15	2	.	2	.	.	.	.	.	.	8	3	.	.	.	1	.	.	.	.	4	10	7	0	.	.	.	.	.	.	49
Pradelles-Cabardès	.	5	6	.	.	.	.	.	.	.	.	.	33	3	.	.	.	1	.	.	.	.	13	5	1	.	.	.	.	.	.	67
Villefranche-d'Av.	.	.	12	.	.	.	.	.	.	.	.	25	.	.	.	.	.	.	.	.	.	.	.	3	8	.	.	.	.	.	.	48
Carmaux	.	7	5	.	.	.	.	.	.	.	.	.	40	.	.	.	.	.	.	.	.	.	.	20	6	.	.	.	.	.	.	77
Lavaur	.	10	.	.	.	.	.	.	.	.	.	.	19	.	.	.	.	.	.	.	.	.	.	3	.	.	.	.	.	.	.	32
Montauban (E. N.)	.	14	1	0	.	.	.	.	.	.	.	24	.	.	.	.	.	.	.	.	.	.	1	3	0	.	.	.	.	.	.	42
Caylus	5	14	.	0	.	.	.	.	.	.	.	.	27	.	.	.	2	.	.	.	.	.	.	8	.	.	.	.	.	.	.	56
Foix (E. N.)	.	9	8	.	.	.	.	.	.	.	.	.	17	.	.	.	.	.	1	.	.	.	4	.	2	.	.	.	.	.	.	40
Izaut-de-l'Hôtel	.	.	6	.	.	.	.	.	.	.	.	1	17	6	.	.	.	.	.	.	.	.	11	1	.	.	.	.	.	.	.	42
Rieumes	.	.	8	.	.	.	.	.	.	.	.	.	27	.	.	.	.	.	.	.	.	.	.	6	.	.	.	.	.	.	.	41
Toulouse (Obs.)	.	1	7	1	.	.	.	.	.	.	.	0	28	1	.	.	.	.	.	.	.	.	.	4	1	.	.	.	.	.	.	43
Masseube	.	7	1	.	.	.	.	.	.	.	.	16	8	.	.	.	0	.	.	.	.	.	.	4	3	.	.	.	.	.	.	40
Auch (P. C.)	.	6	.	.	.	.	.	.	.	.	.	41	7	.	.	.	.	.	.	.	.	.	.	.	6	.	.	.	.	.	.	59
Beaumont	.	11	2	.	.	.	.	.	.	.	.	27	1	.	.	.	.	.	.	.	.	.	3	1	.	.	.	.	.	.	.	45
Condom	2	11	1	.	.	.	.	.	.	.	.	13	4	.	.	.	.	.	.	.	.	.	.	1	2	.	.	.	.	.	.	34
Agen (P. C.)	4	4	.	.	.	.	.	.	.	.	.	21	0	.	.	.	.	.	.	.	.	.	.	1	1	.	.	.	.	.	.	31
Budos	0	15	.	.	.	.	.	.	.	.	.	3	11	.	.	.	.	.	.	.	.	.	.	1	4	.	.	.	.	.	.	35
Bordeaux (Floirac) (Obs.)	1	10	1	1	.	.	.	0	.	.	.	17	9	.	0	.	.	.	.	.	.	.	.	1	.	.	.	.	.	.	.	39
Château-Lafitte	2	16	0	3	0	0	.	.	.	.	.	8	18	.	.	.	.	.	.	.	.	.	.	4	0	.	.	.	.	.	.	51
La Coubre	0	20	6	1	.	.	.	.	.	.	.	5	2	.	.	.	.	.	.	.	.	.	.	.	.	.	.	.	.	.	.	33
BASSINS ENTRE LA GIRONDE ET LES PYRÉNÉES.																																
Hourtin	1	14	0	0	.	.	.	.	.	.	.	18	5	.	.	.	.	.	.	.	.	.	.	1	.	.	.	.	.	.	.	39
Arcachon (C. M.)	1	11	.	.	.	.	.	.	.	.	.	28	2	.	.	.	.	.	.	.	.	.	.	.	.	.	.	.	.	.	.	42
Belin	1	13	1	1	.	.	.	.	.	.	.	6	17	.	.	.	.	.	.	.	.	.	.	1	.	.	.	.	.	.	.	40
Pic-du-Midi (Obs.)	.	5	.	.	.	.	.	.	.	.	.	19	9	.	.	.	4	.	.	.	.	3	3	5	3	.	.	.	.	.	.	51
Bagnères-de-Big. (Obs.)	.	11	1	0	2	.	.	.	.	.	.	26	9	.	.	.	2	.	.	1	.	.	17	8	5	.	.	.	.	.	.	81
Gélan	.	8	.	.	.	.	.	.	.	.	19	28	.	.	.	.	.	.	.	.	.	.	17	3	.	.	.	.	.	.	.	75
Pau (Gare)	.	4	.	.	.	.	.	.	.	.	14	18	5	.	.	.	.	.	.	.	.	.	.	5	.	.	.	.	.	.	.	46

STATIONS.	1	2	3	4	5	6	7	8	9	10	11	12	13	14	15	16	17	18	19	20	21	22	23	24	25	26	27	28	29	30	31	TOTAL.
BASSINS ENTRE LA GIRONDE ET LES PYRÉNÉES (suite).																																
St-Jean-P.-de-P...	4	3	.	.	.	.	.	.	.	.	23	35	.	.	.	.	.	.	.	.	.	.	7	2	.	.	.	.	.	.	.	74
Riscle	.	11	1	.	.	.	.	.	.	.	.	12	7	.	.	.	1	.	.	.	.	.	.	.	5	.	.	.	.	.	.	38
Tartas	0	14	1	.	.	.	.	.	.	.	.	30	11	.	.	.	1	.	.	.	.	.	.	6	.	.	.	.	.	.	.	63
Bayonne	.	15	.	.	.	.	.	.	.	.	.	28	4	.	.	.	1	.	.	.	.	.	.	6	.	.	.	.	.	.	.	54
BASSINS ENTRE LES PYRÉNÉES ET LE RHÔNE.																																
Prats-de-Mollo	.	35	.	3	.	.	.	.	.	.	.	.	.	.	.	.	.	.	.	.	.	.	6	.	.	.	.	3	.	.	.	47
Caudiès-de-St-Paul	.	.	.	.	.	.	.	.	.	.	.	.	.	.	.	.	.	.	.	.	.	.	3	.	.	.	.	.	.	.	.	3
Perpignan (Obs.)	.	0	.	.	.	.	.	.	.	.	.	.	0	.	.	.	.	.	.	.	.	0	2	1	.	.	.	.	.	.	.	3
Salces	.	.	.	.	.	.	.	.	.	.	.	.	.	.	.	.	.	.	.	.	.	.	11	.	.	.	.	.	.	.	.	11
Banyuls	.	.	.	.	.	.	.	.	.	.	.	.	.	.	.	.	.	.	.	.	.	.	5	.	.	.	.	.	.	.	.	5
Angoustrine	.	6	.	.	.	.	.	.	.	.	6	.	.	.	.	.	2	.	.	.	.	2	10	.	.	.	.	5	.	.	.	30
Carcassonne (E.N.)	.	5	0	.	.	.	.	.	.	.	.	22	.	.	.	.	.	.	.	.	.	8	14	6	1	.	.	.	.	.	.	56
Saint-Pons	9	.	.	.	.	.	.	.	.	.	.	17	.	.	.	.	.	.	.	.	.	27	6	.	.	.	.	.	.	.	.	59
Bédarieux	.	.	.	.	.	.	.	.	.	.	.	.	.	.	.	.	.	.	.	.	.	7	9	.	.	.	.	.	.	.	.	16
Nîmes (C.M.)	9	.	.	.	.	.	.	.	.	.	.	.	11	.	.	.	1	.	.	.	.	2	3	5	.	.	.	.	.	.	.	31
Montpellier (E.N.)	.	.	.	.	.	.	.	.	.	.	.	.	.	.	.	.	.	.	.	.	.	3	.	.	.	.	.	.	.	.	.	3
Plateau de Valène	.	.	.	.	.	.	.	.	.	.	.	.	.	11	.	.	.	.	.	.	.	.	5	.	.	.	.	.	.	.	.	16
Béziers	.	.	.	.	.	.	.	.	.	.	.	.	.	.	.	.	.	.	.	.	.	.	10	.	.	.	.	.	.	.	.	10
BASSIN DU RHÔNE.																																
Miellin	3	14	25	15	66	3	0	.	36	.	2	.	10	.	.	.	.	5	3	.	.	.	.	16	25	2	.	.	.	.	.	225
Montbozon	.	13	16	10	15	.	.	.	.	.	7	.	.	.	.	.	.	.	.	.	.	.	9	7	4	.	.	.	.	.	.	81
Vesoul (Obs.)	.	7	9	10	17	0	.	.	.	.	.	.	12	.	.	.	.	.	.	.	.	.	.	7	11	.	.	.	.	.	.	74
Vioménil	1	36	4	10	38	.	.	.	.	.	.	1	.	.	.	.	.	2	.	.	.	3	7	13	.	.	.	.	.	.	.	114
Jussey	12	4	.	13	.	.	.	.	.	.	.	.	.	.	.	.	.	.	.	.	.	.	.	28	0	.	.	.	.	.	.	56
Vaux-s.-Aubigny	4	33	3	7	.	.	.	.	.	.	.	.	.	.	.	.	.	3	.	.	.	.	33	3	.	.	.	.	.	.	.	86
Dijon (P.C.)	4	29	4	.	.	.	.	.	.	.	.	1	.	.	.	.	.	.	.	.	.	.	10	2	.	.	.	.	.	.	.	50
Beaune	11	11	1	0	.	.	.	.	.	.	.	2	.	.	.	.	.	.	.	.	.	.	6	2	.	.	.	.	.	.	.	33
Lons-le-S. (E.N.)	2	10	1	8	.	.	.	.	.	.	.	.	.	.	.	.	.	.	.	.	.	.	1	16	12	.	.	.	.	.	.	50
Bourg (E.N.)	1	17	8	0	1	.	.	.	.	.	.	.	.	.	.	.	.	.	.	.	.	.	5	15	1	.	.	.	.	.	.	49
Les Écharmeaux	.	16	10	5	4	.	.	.	.	.	.	.	.	.	.	.	.	.	.	.	3	.	12	18	7	.	.	.	.	.	.	75
L'Arbresle	.	3	1	2	.	.	.	.	.	.	.	.	.	.	.	.	.	1	.	.	.	.	4	4	5	.	.	.	.	.	.	20
Belfort (château)	.	16	2	6	15	.	.	.	.	.	.	11	.	.	.	.	.	.	.	.	.	.	4	9	3	.	.	.	.	.	.	67
Besançon (Obs.)	1	4	20	27	13	0	0	.	.	1	.	.	2	.	.	.	.	.	.	.	.	.	11	17	11	.	.	.	.	.	.	106
Chaussin	.	12	9	2	7	.	.	.	.	.	.	.	.	.	.	.	.	.	.	.	.	.	0	17	12	.	.	.	.	.	.	59
Bonneville (E.N.)	10	7	12	8	3	.	.	.	.	.	.	.	12	0	.	.	.	.	.	.	.	.	4	14	25	0	.	.	.	.	.	96
Champagnole	20	11	15	5	16	16	.	.	.	27	.	.	48	0	.	.	.	.	.	.	.	.	4	21	1	.	.	0	.	.	.	184
Vaux-les-St-Cl	.	29	6	20	14	.	.	.	.	.	.	.	.	.	.	.	.	.	.	.	.	.	.	16	50	.	.	.	.	.	.	135
Annecy	3	13	17	3	7	.	.	.	.	.	.	.	29	12	.	.	.	.	.	.	.	.	1	25	8	.	.	.	.	.	.	117
Chambéry	1	10	21	3	3	.	.	.	.	.	.	.	5	3	.	.	0	.	.	.	.	.	.	38	3	.	.	.	.	.	.	87
Brenod	5	24	24	6	7	.	.	.	.	.	14	7	.	.	.	.	.	.	.	.	.	.	.	.	18	1	.	.	.	.	.	106

STATIONS.	1	2	3	4	5	6	7	8	9	10	11	12	13	14	15	16	17	18	19	20	21	22	23	24	25	26	27	28	29	30	31	TOTAL.
BASSIN DU RHÔNE (suite).																																
Lyon-St-Genis (Obs.).	2	4	1	1	1	.	.	.	.	.	.	.	.	.	.	.	.	.	.	.	.	.	2	6	8	.	.	.	.	.	.	25
Anneyron (M. Bérard)	.	3	4	0	.	.	.	.	.	.	.	.	1	.	.	.	.	.	.	.	.	.	1	38	12	.	.	.	.	.	.	59
Beaufort	20	22	39	2	1	.	.	1	.	.	.	.	.	18	0	.	.	2	.	.	.	.	0	26	12	.	.	.	.	.	.	144
Bozel	3	14	27	.	.	.	.	2	.	.	.	.	1	.	.	.	.	6	.	.	.	.	14	18	5	.	.	.	.	.	.	89
St-Jean-d'Arves	20	.	17	.	.	.	.	.	.	.	.	.	3	.	.	.	.	.	.	.	.	.	14	9	.	.	.	.	.	.	.	63
La Mûre	.	13	7	.	.	.	.	.	.	.	.	3	1	.	.	.	.	.	.	.	.	.	6	13	2	.	.	.	.	.	.	44
La Tronche	3	17	5	4	.	.	.	.	.	.	.	.	8	.	.	.	0	0	.	.	.	.	6	16	4	.	.	.	.	.	.	64
Mont-Genèvre	.	30	.	.	.	.	.	6	.	.	.	.	.	.	.	.	.	.	.	9	.	.	26	2	.	.	.	.	.	2	30	105
Embrun	.	24	.	.	.	.	2	.	.	.	.	.	3	.	.	.	4	.	.	.	.	.	14	9	.	.	.	3	.	5	.	63
Serres	.	25	.	.	.	.	.	.	.	.	.	.	9	.	.	.	.	.	.	.	.	.	9	2	.	.	.	.	.	.	.	45
Forcalquier	.	.	.	.	.	.	.	.	.	.	.	.	.	11	.	.	.	.	.	.	.	.	.	21	.	.	.	.	.	.	.	32
Mirabeau	.	.	1	.	.	.	.	.	.	.	.	.	.	17	.	.	.	.	.	.	.	.	.	4	.	.	.	.	.	.	.	22
Cavaillon	.	.	.	.	.	.	.	.	.	.	.	.	4	.	.	.	.	.	.	.	.	.	11	.	.	.	.	.	.	.	.	15
Vernoux (M. Maisonneuve).	.	3	2	.	.	.	.	.	.	.	.	.	1	.	.	.	.	.	.	.	.	.	.	0	.	.	.	.	.	.	.	6
Montpezat	.	1	.	.	.	.	.	.	.	.	.	.	.	.	.	.	.	.	.	.	.	.	1	.	.	.	.	.	.	.	.	2
Vialas	.	9	.	.	.	.	.	.	.	.	.	.	.	.	.	.	.	.	.	.	.	.	4	4	.	.	.	.	.	.	.	17
Barre	.	9	.	.	.	.	.	.	.	23	.	.	.	.	.	.	.	.	.	.	.	.	8	2	.	.	.	.	.	.	.	42
Barjac	.	2	.	.	.	.	.	.	.	.	.	.	.	.	.	.	.	.	.	.	.	.	.	8	.	.	.	.	.	.	.	10
Valence (E. N.)	.	7	.	.	.	.	.	.	.	.	.	.	.	.	.	.	.	.	.	.	.	.	.	.	.	.	.	.	.	.	.	7
Valréas	0	3	.	.	.	.	.	.	.	.	.	7	0	.	.	.	.	.	.	.	.	.	3	.	.	.	.	.	.	.	.	12
Pierrelatte (M. Favier)	2	.	.	.	.	.	.	.	.	.	.	.	.	.	.	.	.	.	.	.	.	.	2	.	.	.	.	.	.	.	.	4
Mt Ventoux (Obs.).	7	2	21	.	.	.	.	.	.	.	.	13	1	3	.	.	.	.	.	.	.	.	.	13	2	.	.	.	.	.	.	62
Saint-Christol	.	1	7	.	.	.	.	.	.	.	0	0	.	15	.	.	.	.	.	.	.	.	1	11	.	.	.	.	.	.	2	38
Avignon (E. N.)	.	0	.	.	.	.	.	.	.	.	.	.	.	.	.	.	.	.	.	.	.	.	1	6	.	.	.	.	.	.	.	7
Arles	.	.	.	.	.	.	.	.	.	.	.	.	11	2	.	.	.	2	.	.	.	.	2	3	.	.	.	.	.	.	.	20
BASSINS ENTRE LE RHÔNE ET LES ALPES.																																
Pélissanne	.	.	.	.	.	.	.	.	.	.	.	.	.	.	.	.	.	.	.	.	.	.	.	5	.	.	.	.	.	.	.	5
Aix (E. N.)	.	.	.	.	.	.	.	.	.	.	.	.	.	.	.	.	.	.	.	.	.	.	.	9	.	.	.	.	.	.	.	9
Marseille (Obs.)	.	.	1	.	.	.	.	.	.	.	.	.	.	.	.	.	.	.	.	.	.	.	.	.	.	.	.	.	.	.	.	1
Toulon (Obs.)	.	.	.	.	.	.	.	.	.	.	.	.	.	.	.	.	.	.	.	.	.	.	.	.	.	.	.	.	.	.	.	0
Draguignan (E. N.).	.	.	.	.	.	.	.	2	.	.	.	.	.	.	.	.	1	.	.	.	.	.	.	.	.	.	.	.	.	.	.	3
Nice (Obs.)	.	2	.	.	.	.	6	.	.	.	.	.	.	.	.	.	.	.	.	.	.	.	0	.	.	.	.	.	.	.	.	9
CORSE.																																
Ajaccio (E. N.)	4	.	.	.	.	.	.	.	.	.	.	.	.	4	.	.	.	.	.	.	.	.	.	.	.	.	.	.	.	.	.	8
Bastia	13	.	.	.	.	.	.	.	8	.	.	.	.	.	.	.	.	.	2	.	.	.	.	.	.	.	.	.	.	.	.	23

OBSERVATIONS DU MOIS D'AOUT 1899.

STATIONS.	1	2	3	4	5	6	7	8	9	10	11	12	13	14	15	16	17	18	19	20	21	22	23	24	25	26	27	28	29	30	31	TOTAL.
BASSINS DU RHIN, DE LA MEURTHE ET DE LA MOSELLE.																																
Cornimont	.	.	.	.	.	17	.	13	15	2	.	.	.	.	.	6	.	.	.	.	.	.	.	.	.	2	1	5	11	.	6	78
Saulcy-sur-M.	.	.	.	.	.	.	9	13	2	.	.	.	.	.	.	1	.	.	.	.	.	.	.	.	.	.	.	6	.	4	.	35
Épinal	.	.	.	.	.	.	6	12	5	.	.	.	.	.	0	23	.	.	.	.	.	.	.	.	.	.	.	10	.	2	.	59
Provenchères	.	.	.	1	.	0	2	25	2	5	.	.	.	.	.	.	.	.	.	.	.	.	.	.	.	.	.	.	7	.	1	44
Baccarat	.	.	.	.	.	.	.	22	5	.	.	.	.	.	.	2	.	.	.	.	.	.	.	.	.	.	.	.	15	.	2	46
Lunéville	.	.	.	.	.	.	.	12	28	0	.	.	.	.	.	.	1	.	.	.	.	.	.	.	.	.	.	.	5	.	5	51
Nancy (Faculté)	.	.	.	.	.	.	5	23	10	.	.	.	.	.	.	6	11	.	.	.	.	.	.	.	.	.	.	.	0	.	3	58
Rogéville	.	.	.	.	.	.	.	42	15	.	.	.	.	.	.	5	10	.	.	.	.	.	.	.	.	.	.	.	0	.	4	75
Lachaussée	.	.	.	.	.	1	.	1	13	2	.	.	.	.	.	.	28	.	.	.	.	.	.	.	.	.	.	.	.	.	.	44
Fleury	.	.	.	.	.	.	5	7	7	2	.	.	.	.	.	.	.	.	.	.	.	.	.	.	.	.	.	.	1	.	.	21
BASSINS DE LA MEUSE, DE LA CHIERS ET DE LA SAMBRE.																																
Vittel	.	.	.	13	.	.	4	10	21	.	.	.	.	.	1	.	.	.	.	.	.	.	.	.	.	.	.	15	12	.	.	77
Neufchâteau (C. M.)	.	.	.	.	13	1	0	35	16	.	.	.	.	.	.	3	.	.	.	.	.	.	.	.	.	.	.	.	.	.	3	72
Commercy (E. N.)	.	.	.	.	.	.	.	20	10	0	.	.	.	.	1	7	.	.	.	.	.	.	.	.	.	.	.	0	.	6	1	45
Les Kœurs	.	.	.	.	.	.	.	7	15	.	.	.	.	.	.	5	.	.	.	.	.	.	.	.	.	.	.	5	.	.	9	41
Consenvoye	.	.	.	.	.	29	.	13	12	.	.	.	.	.	.	6	.	.	.	.	.	.	.	.	.	.	.	9	.	.	10	79
Hussigny	.	.	.	.	.	.	.	21	24	.	.	.	.	.	.	.	12	.	.	.	.	.	.	.	.	.	.	.	.	3	.	61
Mouzon	.	.	.	.	.	.	5	7	6	.	.	.	.	.	.	.	.	.	.	.	.	.	.	.	.	.	.	.	.	.	.	18
Poix	.	.	.	.	.	.	16	0	3	.	.	.	.	.	.	.	.	.	0	1	.	.	.	.	.	.	.	.	.	.	1	22
Fumay	.	.	.	.	.	.	6	7	.	.	.	.	.	.	.	.	.	.	.	.	.	.	.	.	.	.	.	.	.	.	.	15
Landrecies	.	.	.	.	.	3	8	.	.	.	.	.	.	.	.	.	.	.	.	.	.	.	.	.	.	.	.	2	3	.	2	18
BASSINS DE L'ESCAUT, DE LA LYS, DE L'YSER ET DE L'AA.																																
Cambrai (C. M.)	.	.	.	.	.	3	.	25	.	.	.	.	.	.	.	.	.	.	.	1	.	.	.	.	.	.	.	4	1	2	.	37
Valenciennes	.	.	.	.	.	9	1	.	.	.	.	.	.	.	4	.	.	.	0	.	.	.	.	.	.	.	1	5	.	5	0	24
Douai (C. M.)	.	.	.	.	6	.	.	.	.	.	.	.	.	.	.	.	.	.	1	.	.	.	.	.	.	1	4	.	.	.	3	14
Arras (St. agr.)	.	.	.	.	14	.	.	.	.	.	.	.	.	0	.	.	.	1	2	.	.	.	.	.	0	.	2	.	0	.	3	21
Lille (C. M.)	.	.	.	.	.	5	.	.	.	.	.	.	.	.	.	5	.	.	.	.	.	.	.	.	.	.	.	2	.	10	.	22
Oye	.	.	.	.	2	1	.	.	.	.	.	.	.	0	1	.	.	0	1	.	.	.	.	.	.	.	5	.	3	4	3	20
BASSINS DE LA CANCHE, DE LA SOMME, DE LA BÉTHUNE, ETC.																																
Nesles	.	.	.	.	.	23	.	.	.	.	.	.	.	.	.	.	.	.	.	2	.	.	.	.	.	.	.	4	.	.	1	30
Amiens (St. agr.)	.	.	.	.	26	0	.	.	.	.	.	.	.	.	.	.	.	.	.	.	.	.	.	.	.	.	2	.	0	3	0	32

STATIONS.	1	2	3	4	5	6	7	8	9	10	11	12	13	14	15	16	17	18	19	20	21	22	23	24	25	26	27	28	29	30	31	TOTAL.
BASSINS DE LA CANCHE, DE LA SOMME, DE LA BÉTHUNE, ETC. (suite).																																
Valhuon	.	.	.	.	22	.	.	.	1	.	.	.	.	.	.	.	.	1	1	.	.	.	.	.	.	.	1	.	1	.	2	29
Boulogne (C. M.)	.	.	.	.	.	6	1	.	.	.	.	0	.	.	.	2	.	.	1	.	.	.	.	.	.	.	.	9	.	4	0	23
Saint-Riquier	.	.	.	.	2	5	8	.	.	.	.	.	.	.	.	.	.	.	.	1	.	.	.	.	.	.	.	.	.	.	.	16
Eu	.	.	.	.	3	1	.	.	.	.	.	.	.	.	6	.	.	.	.	.	.	.	.	.	.	.	.	1	1	.	3	15
Aumale	.	.	.	14	6	2	.	.	.	.	.	.	.	.	4	.	.	.	.	.	.	.	.	.	.	.	.	2	.	.	.	28
Dieppe	.	.	.	13	2	.	.	.	.	.	.	.	.	.	4	.	.	.	.	.	.	.	.	.	.	.	.	3	1	.	.	23
BASSIN DE LA SEINE.																																
Château-Chinon	.	.	.	.	.	.	2	25	4	.	.	.	.	.	.	10	0	.	.	.	.	.	.	.	.	.	.	2	.	.	.	42
Clamecy (P. C.)	.	.	.	.	.	1	.	13	7	.	.	.	.	.	.	.	29	.	.	.	.	.	.	.	.	.	.	.	2	.	.	52
Marigny-le-C	.	.	.	.	.	.	12	7	1	.	.	.	.	.	.	6	8	.	.	.	.	.	.	.	.	.	.	.	.	.	.	34
Châtel-Gérard	.	.	.	.	0	.	12	5	.	.	.	.	.	.	42	4	.	.	.	.	.	.	.	.	.	.	1	.	.	.	.	64
Cravant	.	.	.	.	.	0	21	15	.	.	.	.	.	.	5	.	.	.	.	.	.	.	.	.	.	.	4	.	.	.	.	45
Auxerre (C. M.)	.	.	.	.	1	.	28	51	.	.	.	.	.	.	2	.	.	.	.	.	.	.	.	.	.	.	.	0	.	.	.	81
Tonnerre (C. M.)	.	.	.	.	.	.	.	24	13	.	.	.	.	.	9	.	.	.	.	.	.	.	.	.	.	.	.	.	.	2	.	47
Laroche	.	.	.	.	.	14	17	.	.	.	.	.	.	.	.	.	.	.	.	.	.	.	.	.	.	.	.	.	.	8	.	39
Villeneuve-l'Arch.	.	.	.	.	4	.	.	22	.	.	.	.	.	.	6	15	.	.	.	.	.	.	.	.	.	.	.	.	.	2	.	49
Laignes	.	.	.	2	.	.	.	9	3	.	.	.	.	.	48	.	.	.	.	.	.	.	.	.	.	.	.	1	.	.	0	62
Clairvaux	.	.	.	.	.	.	1	3	.	.	.	.	.	.	1	.	.	.	.	.	.	.	.	.	.	.	.	.	.	6	.	12
Troyes (E. N.)	.	.	.	.	.	2	2	51	0	.	.	.	.	.	1	42	.	.	.	.	.	.	.	.	.	.	0	0	0	.	.	98
Barberey	.	.	.	.	.	5	10	20	.	.	.	.	.	.	8	9	.	.	.	.	.	.	.	.	.	.	.	.	.	2	.	54
Valentigny	.	.	.	1	.	.	7	9	.	.	.	.	.	.	1	0	.	.	.	.	.	.	.	.	.	.	.	.	.	.	3	21
Arcis-sur-Aube	.	.	.	.	.	.	.	26	.	.	.	.	.	.	11	.	.	.	.	.	.	.	.	.	.	.	1	.	.	2	.	40
Fay	.	.	.	.	.	.	4	4	.	.	.	.	.	3	21	.	.	.	.	.	.	.	.	.	.	.	.	.	.	3	.	34
Chambon	.	.	.	.	3	.	19	.	.	.	.	.	.	.	.	.	.	.	.	.	.	.	.	.	.	.	.	.	.	2	.	23
Fontainebleau (E. A.)	.	.	.	.	.	1	7	.	2	.	.	.	.	.	10	.	2	.	.	.	.	.	.	.	.	.	.	1	.	.	2	25
Touquin	.	.	.	.	.	.	.	.	.	.	.	.	.	.	.	18	.	.	.	.	.	.	.	.	.	.	2	.	.	5	.	25
Saclay	.	.	.	.	4	15	.	.	.	.	.	.	.	.	.	.	.	.	.	.	.	.	.	.	.	.	0	.	.	2	0	21
Le Perray (St-Hub.)	.	.	.	.	.	3	6	36	1	.	.	.	.	1	1	.	.	.	.	.	.	.	.	.	.	.	.	1	.	0	.	49
Versailles (E. N.)	.	.	.	.	2	11	2	.	0	7	.	.	.	.	.	.	.	.	.	.	.	.	.	.	.	.	0	.	.	1	.	23
Paris (B. C. M., Cour)	.	.	.	.	.	35	6	.	.	.	.	.	.	.	5	.	.	.	.	.	.	.	.	.	.	.	.	1	.	.	3	50
Langres (M. Raclot)	.	.	.	.	1	.	15	26	20	.	.	.	.	.	.	2	10	.	.	.	.	.	.	.	.	.	.	1	.	.	0	74
Chaumont (E. N.)	.	.	.	5	.	.	5	20	5	1	.	.	.	.	4	0	.	.	.	.	.	.	.	.	.	.	.	0	.	.	4	43
Aillianville	.	.	.	.	.	9	.	13	28	.	.	.	.	.	.	3	2	.	0	.	.	.	.	.	.	.	.	.	.	.	10	65
Demange-aux-Eaux	.	.	.	.	.	7	.	15	35	5	.	.	.	.	.	.	.	.	.	.	.	.	.	.	.	.	.	.	.	.	3	65
Bar-le-Duc (C. M.)	.	.	.	.	.	.	.	.	14	1	.	.	.	.	.	3	.	.	.	1	.	.	.	.	.	.	.	.	.	.	8	27
St-Mard-s.-le-Mt (*b*)	.	.	.	.	.	1	.	11	11	.	.	.	.	.	.	2	.	.	.	.	.	.	.	.	.	.	.	.	1	.	3	30
Sommesous	.	.	.	.	.	.	6	7	.	.	.	.	.	.	2	.	.	.	.	.	.	.	.	.	.	.	.	.	.	9	.	25
La Ferté-s.-J. (M. Bicz.)	.	.	.	.	.	24	.	.	.	.	.	.	.	.	.	4	.	.	.	0	.	.	.	.	.	.	.	0	.	.	1	29
Parc St-Maur (Obs.)	.	.	4	3	4	.	.	.	.	.	.	.	.	.	1	.	.	.	.	.	.	.	.	.	.	.	.	1	.	0	.	13
Ste-Menehould (P. C.)	.	.	.	.	11	6	11	14	.	.	.	.	.	.	.	.	.	.	.	.	.	.	.	.	.	.	.	6	.	2	.	50
Vouziers	.	.	.	.	.	.	13	.	8	.	.	.	.	.	.	.	.	.	.	.	.	.	.	.	.	.	.	.	.	.	.	21
Faissault	.	.	.	.	.	.	22	0	5	.	.	.	.	.	.	.	.	1	.	.	.	.	.	.	.	.	.	1	.	.	0	29
Reims (C. M.)	.	.	.	.	.	9	.	.	.	.	.	.	11	.	.	.	.	.	.	.	.	.	.	.	.	.	.	.	.	.	.	20
Berry-au-Bac	.	.	.	.	.	.	3	.	1	.	.	.	.	.	.	.	.	.	.	.	.	.	.	.	.	.	.	.	.	.	.	4

STATIONS.	1	2	3	4	5	6	7	8	9	10	11	12	13	14	15	16	17	18	19	20	21	22	23	24	25	26	27	28	29	30	31	TOTAL.
BASSIN DE LA SEINE (suite).																																
Hirson	.	.	.	.	.	.	6	.	.	.	.	.	.	.	1	.	.	.	.	2	.	.	.	.	.	.	.	.	1	.	.	10
Laon (P. C.)	.	.	.	.	.	1	0	.	.	.	.	.	.	.	.	.	.	.	.	0	.	.	.	.	.	.	.	0	.	.	0	2
Maignelay	.	.	.	.	.	8	.	.	.	.	.	.	.	.	.	.	.	.	.	0	.	.	.	.	.	.	.	4	.	.	.	12
Beauvais (M. Bergez)	.	.	.	.	10	3	.	0	.	.	.	.	.	.	.	.	.	.	.	.	.	.	.	.	.	.	2	.	.	7	.	22
Senlis	.	.	.	.	.	5	.	.	0	.	.	.	.	.	.	.	.	.	.	.	.	.	.	.	.	.	.	1	.	.	2	8
Pontoise	.	.	.	.	.	11	2	.	.	.	.	.	.	.	.	.	.	.	.	.	.	.	.	.	.	.	.	4	.	2	.	20
Moutiers	.	.	.	.	.	.	10	25	14	.	.	.	.	.	.	.	.	.	.	.	.	.	.	.	.	.	.	.	.	.	1	50
Charny	.	.	.	.	.	.	2	52	.	.	.	.	.	.	.	.	.	.	.	.	.	.	.	.	.	.	.	.	.	.	.	54
Beaune-la-Rolande	.	.	.	.	2	17	0	5	.	.	.	.	.	.	0	1	14	.	.	.	.	.	.	.	.	.	.	.	.	.	5	45
La Loupe	.	.	.	.	.	1	12	.	.	.	.	.	.	.	3	.	.	.	.	.	.	.	.	.	.	.	.	1	.	.	6	23
Dreux	.	.	.	.	4	3	6	0	.	.	.	.	.	.	0	.	.	.	.	.	.	.	.	.	.	.	.	1	0	0	.	14
Saint-André	.	.	.	.	.	21	9	13	.	.	.	.	.	.	.	.	.	.	.	.	.	.	.	.	.	.	.	.	.	.	.	43
Évreux	.	.	.	.	.	6	4	5	.	.	.	.	.	.	.	.	.	.	.	.	.	.	.	.	.	.	.	2	1	.	.	18
Trappes	.	.	.	.	.	5	14	4	.	.	.	.	.	.	0	.	.	.	.	.	.	.	.	.	.	.	0	1	.	2	.	26
Montjavoult	.	.	.	.	.	2	4	.	5	.	.	.	.	.	.	.	.	.	.	.	.	.	.	.	.	.	.	.	.	.	6	16
Gournay (hosp.)	.	.	.	.	.	2	5	.	4	.	.	.	.	.	.	6	.	.	.	.	.	.	.	.	.	.	.	3	1	.	.	21
Rouen (Ile Lacroix) (P.C.)	.	.	.	.	4	4	.	14	.	.	.	.	.	.	.	1	.	.	.	.	.	.	.	.	.	.	.	.	6	3	.	32
Bolbec	.	.	.	.	8	5	0	.	.	.	.	.	.	.	.	.	.	.	.	.	.	.	.	.	.	.	.	3	1	2	.	20
Le Havre (r. d. Ormeaux)	.	.	.	.	48	6	.	.	.	.	.	.	.	.	.	.	.	.	.	.	.	.	.	.	.	.	0	6	0	0	.	60
Brionne	.	.	.	.	.	21	3	.	.	.	.	.	.	.	.	4	.	.	.	.	.	.	.	.	.	.	.	1	3	.	1	34
Rugles	.	.	.	.	.	8	33	.	.	.	.	.	.	.	.	.	.	.	.	.	.	.	.	.	.	.	.	.	5	4	.	49
BASSINS ENTRE LA SEINE ET LA POINTE DE BRETAGNE.																																
Lisieux (C. M.)	.	.	.	.	.	16	0	1	3	1	0	.	.	.	.	41	.	.	.	.	.	.	.	.	.	.	.	1	.	.	.	62
Trouville	.	.	.	.	.	19	.	4	.	.	.	.	.	.	.	.	.	.	.	.	.	.	.	.	.	.	.	1	.	0	0	25
Caen (C. M.)	.	.	.	0	0	6	4	0	.	.	.	.	.	.	.	0	.	.	.	.	.	.	.	.	.	.	.	3	0	0	0	15
Saint-Sever	.	.	.	.	5	1	3	.	.	.	.	.	.	.	.	.	.	.	.	.	.	.	.	.	.	.	.	6	1	.	.	16
Ste-Marie-du-Mont	.	.	.	.	.	2	.	.	.	.	.	.	.	.	.	.	.	.	.	.	.	.	.	.	.	.	6	.	.	5	.	13
Cherbourg	.	.	.	.	.	.	.	1	.	.	.	.	.	.	.	.	.	.	.	.	.	.	.	.	.	.	.	1	0	9	0	10
Saint-Planchers	.	.	.	.	4	.	0	7	0	.	0	.	.	.	.	.	.	.	.	.	.	.	.	.	.	.	.	0	3	1	.	15
Louvigné-du-Désert	.	.	.	.	10	6	11	6	.	.	.	.	.	0	13	.	.	.	.	.	.	.	.	.	.	.	.	2	.	1	.	50
Évran (M. Couray)	.	.	.	.	2	.	.	1	1	.	.	.	.	.	.	.	.	.	.	.	.	.	.	.	.	.	8	1	1	1	.	15
Saint-Malo	.	.	.	.	1	.	2	.	.	.	.	.	.	.	.	.	.	.	.	.	.	.	.	.	.	.	1	6	1	.	.	11
Roscoff (M. Marty)	.	.	1	.	.	13	2	1	.	.	.	.	.	.	.	.	.	.	.	.	.	.	.	.	.	.	1	.	.	3	.	21
PETITS BASSINS DU SUD DE LA BRETAGNE; BASSIN DE LA VILAINE.																																
Brest (Obs.)	.	.	.	.	.	.	5	.	.	9	.	.	0	.	.	.	.	.	.	.	.	.	.	.	.	0	2	0	3	.	4	23
Glomel	.	.	.	.	.	.	1	.	.	.	.	.	.	.	.	.	.	.	.	.	.	.	.	.	.	.	.	.	.	.	.	1
Port-Launay (M. Le Briéro)	.	.	0	.	.	.	0	29	0	.	2	.	.	.	.	.	.	.	.	.	.	.	.	.	.	.	1	0	.	4	0	36
Kéroret	.	.	.	.	.	.	.	.	.	.	.	.	.	.	.	.	.	.	.	.	.	.	.	.	.	.	.	1	.	6	.	7
Lorient (P. C.)	.	.	.	.	.	5	1	21	.	.	.	.	.	.	.	.	.	.	.	.	.	.	.	.	.	.	2	.	2	.	1	32
Le Palais (Belle-Ile)	.	.	.	.	.	.	.	.	.	.	.	.	.	.	.	.	.	.	.	.	.	.	.	.	.	.	.	.	.	2	.	2
Rennes (M. Aubry)	.	.	.	.	8	.	.	29	21	.	.	.	.	2	2	.	.	.	.	.	.	.	.	.	.	.	1	3	.	3	.	69
Montauban	.	.	.	.	3	.	.	1	.	.	.	.	.	.	3	.	.	.	.	.	.	.	.	.	.	.	2	.	.	2	0	10

STATIONS.	1	2	3	4	5	6	7	8	9	10	11	12	13	14	15	16	17	18	19	20	21	22	23	24	25	26	27	28	29	30	31	TOTAL.
PETITS BASSINS DU SUD DE LA BRETAGNE; BASSIN DE LA VILAINE (suite).																																
Plélan	.	.	.	.	2	.	1	4	.	.	.	.	.	1	.	.	.	.	.	.	.	.	.	.	.	.	.	.	.	2	.	11
La Guerche	.	.	.	.	.	4	.	20	.	.	.	.	.	10	.	.	.	.	.	.	.	.	.	.	.	.	.	1	.	5	.	40
Plessé	.	.	.	.	9	.	.	.	.	.	.	.	.	14	.	.	.	.	.	.	.	.	.	.	.	.	.	.	.	0	1	24
BASSIN DE LA LOIRE.																																
Le Puy (E. N.)	.	.	.	.	.	11	11	17	0	.	.	.	.	.	0	19	4	.	.	.	.	.	.	.	.	.	.	7	0	0	.	69
St-Étienne (C. M.)	.	6	4	3	.	.	.	.	.	.	.	.	.	.	.	.	.	.	.	.	.	.	2	26	.	.	.	.	.	.	.	41
Feurs	.	.	.	.	.	.	7	10	.	.	.	.	.	.	.	13	24	.	.	.	.	.	.	.	.	.	.	10	9	.	.	73
Roanne	.	.	.	.	.	.	3	16	1	.	.	.	.	.	.	7	7	.	.	.	.	.	.	.	.	.	.	16	8	.	.	59
Digoin (P. C.)	.	.	.	.	.	.	.	5	17	.	.	.	.	.	.	3	1	.	.	.	.	.	.	.	.	.	.	8	.	.	.	34
Saint-Eusèbe	.	.	.	.	.	.	2	6	.	.	.	.	.	.	.	2	2	.	.	.	.	.	.	.	.	.	.	10	3	.	2	27
Liernais	.	.	.	.	2	.	2	11	.	.	.	.	.	.	45	42	.	.	.	.	.	.	.	.	.	.	.	.	.	.	.	102
Luzy (P. C.)	.	.	.	.	.	.	.	.	5	.	.	.	.	.	.	2	.	.	.	.	.	.	.	.	2	.	.	.	.	.	.	9
Châtillon-en-B.	.	.	.	.	.	.	.	44	.	.	.	.	.	.	.	9	.	.	.	.	.	.	.	.	.	.	.	11	.	.	.	63
Mercoire	6	4	.	.	.	.	16	3	.	.	.	.	.	.	.	6	2	.	.	.	.	.	.	.	.	.	.	.	10	.	.	46
Murat	.	30	.	.	.	.	.	25	.	.	.	.	.	.	.	1	27	4	.	.	.	.	.	.	.	.	.	19	.	.	.	106
Ambert	.	.	.	.	.	.	1	39	10	.	.	.	.	.	3	6	21	1	.	.	.	.	.	.	.	.	.	4	10	.	.	95
Puy-de-Dôme (Ob.)	.	.	.	.	.	.	2	98	4	.	.	.	.	.	4	8	5	5	.	0	.	.	.	.	.	.	.	11	7	.	1	145
Clermont (Obs.)	.	.	.	.	.	0	12	20	1	1	.	.	.	.	2	28	8	3	.	.	.	.	.	.	.	.	.	7	10	.	.	92
Vichy	.	.	.	.	.	.	.	20	4	4	.	.	.	.	.	9	6	.	.	.	.	.	.	.	.	.	.	21	2	.	.	66
Franchesse	.	.	.	.	.	.	.	18	2	.	.	.	.	.	.	.	.	.	.	.	.	.	.	.	.	.	.	.	.	.	.	20
Chénérailles	.	.	.	.	22	.	2	2	36	.	.	.	.	.	.	.	.	.	.	.	.	.	.	.	.	.	.	3	.	.	.	67
Cérilly	.	.	.	.	.	.	2	.	.	.	.	.	.	.	.	2	.	.	.	.	.	.	.	.	.	.	.	2	.	.	.	6
Bourges (E. N.)	.	.	.	.	.	1	15	8	.	.	.	.	.	.	3	.	.	.	.	.	.	.	.	.	.	.	.	2	.	.	.	29
Vierzon (Le Briou)	.	.	.	2	24	14	.	3	.	.	.	.	.	.	.	.	.	.	.	.	.	.	.	.	.	.	.	.	.	.	.	42
Salbris	.	.	.	.	.	0	16	3	.	.	.	.	.	.	.	0	.	.	.	.	.	.	.	.	.	.	.	0	.	.	.	20
Épeigné-les-B.	.	.	.	2	4	3	2	.	11	.	.	.	.	.	.	32	.	.	.	.	.	.	.	.	.	.	.	1	.	1	.	55
La Châtre (M. Rouet)	.	.	.	7	.	.	4	9	.	.	.	.	.	2	.	3	.	.	.	.	.	.	.	.	.	.	1	2	.	1	.	29
Châteauroux (P. C.)	.	.	.	.	0	0	5	.	3	13	.	.	.	.	.	0	.	.	.	.	.	.	.	.	.	.	.	0	.	.	.	22
Lignières	.	.	.	.	1	9	4	3	.	.	.	.	.	.	1	.	7	.	.	.	.	.	.	.	.	.	.	.	2	.	.	26
Felletin	.	.	.	.	.	.	.	.	2	.	.	.	.	.	.	.	.	.	.	.	.	.	.	.	.	.	.	.	.	.	.	2
Boussac	.	.	.	.	3	0	4	11	16	.	.	.	.	.	.	.	.	.	.	.	.	.	.	.	.	.	.	.	.	.	.	34
Magnac-Laval	.	.	.	.	.	.	.	.	21	.	.	.	.	.	5	.	.	.	.	.	.	.	.	.	.	.	.	2	.	.	.	29
Saint-Savin	.	.	.	.	.	5	.	.	.	.	.	.	.	.	.	1	.	.	.	.	.	.	.	.	.	.	.	1	.	1	.	8
Abilly	.	.	.	.	2	29	18	.	.	.	.	.	.	.	.	.	13	.	.	.	.	.	.	.	.	.	.	.	.	2	.	64
Eymoutiers	.	.	.	.	.	2	3	32	25	.	.	.	.	.	.	.	2	.	.	.	.	.	.	.	.	.	.	13	.	.	2	79
Limoges (C. M.)	.	.	.	.	.	2	8	1	4	.	.	.	.	.	.	.	7	.	.	.	.	.	.	.	.	.	.	7	.	.	.	28
Chabanais	.	.	.	.	8	.	.	1	.	.	.	.	.	.	18	.	.	.	.	.	.	.	.	.	.	.	.	.	.	.	.	27
Poitiers (P. C.)	.	.	.	.	.	3	3	.	4	.	.	.	.	.	1	4	5	.	.	.	.	.	.	.	.	.	.	.	.	0	.	19
Marçay	.	.	.	.	3	20	1	.	.	.	.	.	.	.	.	2	13	.	.	.	.	.	.	.	.	.	.	3	.	.	.	42
Saint-Satur	.	.	.	.	.	.	20	13	8	.	.	.	.	.	.	.	.	.	.	.	.	.	.	.	.	.	.	3	.	.	.	44
Gien	.	.	.	.	10	.	3	.	.	.	.	.	.	.	30	.	.	.	.	.	.	.	.	.	.	.	.	.	.	.	5	48

STATIONS.	1	2	3	4	5	6	7	8	9	10	11	12	13	14	15	16	17	18	19	20	21	22	23	24	25	26	27	28	29	30	31	TOTAL.
BASSIN DE LA LOIRE (suite).																																
Orléans (P. C.)	.	.	.	.	.	.	12	6	.	.	.	.	.	.	0	.	.	.	.	.	.	.	.	.	.	.	.	1	.	.	.	19
Blois (E. N.)	.	.	.	.	.	5	4	21	3	.	.	.	.	.	6	0	.	.	.	.	.	.	.	.	.	.	.	1	.	.	.	40
Channay	.	.	.	.	2	33	3	.	.	.	.	.	.	.	.	0	.	.	.	.	.	.	.	.	.	.	.	1	.	.	.	40
Angers (J. des Pl.)	.	.	.	.	9	2	.	1	1	.	.	.	.	3	.	.	.	.	.	.	.	.	.	.	.	.	0	0	.	1	.	16
Châteaudun (M. Roger)	.	.	.	.	1	2	1	5	.	.	.	.	.	.	4	2	1	.	.	.	.	.	.	.	.	0	.	1	.	.	1	17
Authon-la-Plaine	.	.	.	.	.	9	13	.	.	.	.	.	.	4	.	.	.	.	.	.	.	.	.	.	.	.	.	.	.	2	5	33
Vendôme (P. C.)	.	.	.	.	2	2	2	4	4	.	.	.	.	.	20	.	.	.	.	.	.	.	.	.	.	.	.	1	.	8	.	43
Dissais-s.-C.	.	.	.	.	1	19	1	.	.	5	.	.	.	.	4	.	.	.	.	.	.	.	.	.	.	.	.	3	.	.	2	35
Nogent-le-Rotrou	.	.	.	.	.	8	8	.	.	.	.	.	.	.	.	.	.	.	.	.	.	.	.	.	.	.	.	2	.	.	3	21
Bellême	.	.	.	.	.	18	5	.	.	.	.	.	.	.	0	.	.	.	.	.	.	.	.	.	.	.	.	3	.	1	1	27
Beaumont-s.-S.	.	.	.	.	8	7	39	.	7	.	.	.	.	.	2	.	.	.	.	.	.	.	.	.	.	.	.	3	1	1	3	71
Le Mans (P. C.)	.	.	.	1	20	.	7	.	7	.	.	.	.	.	.	.	.	.	.	.	.	.	.	.	.	.	1	.	.	8	.	44
Ambrières	.	.	.	.	.	16	6	2	.	2	.	.	.	.	.	.	.	.	.	.	.	.	.	.	.	.	.	.	0	.	.	43
Montsûrs	.	.	.	.	4	8	5	.	.	.	.	.	.	0	.	.	.	.	.	.	.	.	.	.	.	.	.	2	.	2	6	26
Grez-en-Bouère	.	.	.	.	5	4	5	.	.	.	.	.	.	.	1	.	.	.	.	.	.	.	.	.	.	.	.	2	.	1	10	28
Pouancé	.	.	.	.	27	6	.	13	.	.	.	.	.	.	.	.	.	.	.	.	.	.	.	.	.	.	.	0	.	2	2	50
Nantes (Obs.)	.	.	.	4	.	.	.	4	.	.	.	.	.	13	.	.	.	.	.	.	.	.	.	.	.	.	0	.	.	3	.	24
Savenay (E. N.)	.	.	.	.	7	.	.	3	.	.	.	.	.	6	.	.	.	.	.	.	.	.	.	.	.	.	.	.	.	1	.	17
Parthenay (E. N.)	.	.	.	.	.	.	3	.	.	.	.	.	.	.	3	3	.	.	.	.	.	.	.	.	.	.	1	.	.	3	.	13
Argenton-Château	.	.	.	.	.	.	.	14	1	.	.	.	.	1	.	.	.	.	.	.	.	.	.	.	.	.	.	0	.	0	.	17
Gennes	.	.	.	.	4	.	.	3	0	.	.	.	.	.	.	.	.	.	.	.	.	.	.	.	.	.	.	.	.	.	.	8
Champtoceaux	.	.	.	.	6	.	.	.	.	.	.	.	.	8	.	.	.	.	.	.	.	.	.	.	.	.	.	.	.	.	.	14
Les Herbiers	.	.	.	.	.	.	.	.	2	.	.	.	.	.	.	.	.	.	.	.	.	.	.	.	.	.	.	.	.	1	2	5
BASSINS ENTRE LA LOIRE ET LA GIRONDE.																																
Les Sables-d'Ol.	.	.	.	.	0	.	.	.	.	.	.	.	.	2	.	.	.	.	.	.	.	.	.	.	.	.	.	.	4	2	5	13
La Roche-s.-Y. (E. N.)	.	.	.	.	3	.	.	.	2	.	.	.	.	2	.	.	.	.	.	.	.	.	.	.	.	.	.	1	.	3	.	11
Luçon	.	.	.	.	.	3	.	.	.	.	.	.	.	.	.	.	.	.	.	.	.	.	.	.	.	.	.	.	4	.	7	13
Niort	.	.	.	.	.	0	.	.	0	.	.	.	.	.	0	.	.	.	.	.	.	.	.	.	.	.	0	1	1	1	.	3
La Rochelle (P. C.)	.	.	.	.	1	2	.	.	.	.	.	.	.	1	.	.	.	.	.	.	.	.	.	.	.	.	.	.	1	.	.	5
Angoulême (P. C.)	.	.	.	.	.	.	.	1	.	.	.	.	1	.	40	15	.	.	.	.	.	.	.	.	.	.	2	.	.	.	.	59
Barbézieux	.	.	.	.	4	.	.	.	.	.	.	.	1	.	9	1	.	.	.	.	.	.	.	.	.	.	1	.	.	.	.	16
Aigre	.	.	.	.	.	.	.	.	.	.	.	.	0	1	.	.	.	.	.	.	.	.	.	.	.	.	.	.	.	.	19	20
Ruffec	.	.	.	.	2	.	.	11	.	.	.	.	1	.	11	.	.	.	.	.	.	.	.	.	.	.	.	2	.	.	.	27
St-Jean-d'Angely	.	.	.	.	.	7	.	.	9	.	.	.	.	.	4	7	.	.	.	.	.	.	.	.	.	.	.	.	.	.	.	27
Saintes	.	.	.	.	.	9	.	24	.	.	.	.	3	.	2	.	.	.	.	.	.	.	.	.	.	.	.	.	.	.	.	38
Rochefort (Obs.)	.	.	.	4	1	0	.	.	.	.	.	.	.	0	1	.	.	.	.	.	.	.	.	.	.	.	.	2	.	.	.	8
BASSIN DE LA GIRONDE.																																
Ussel (P. C.)	.	.	.	10	8	4	2	.	.	.	.	.	.	.	.	.	.	.	.	.	.	.	.	.	.	.	35	7	.	.	.	66
Aurillac (P. C.)	.	.	.	.	.	21	.	14	3	.	.	.	.	.	.	4	2	2	.	.	.	.	.	.	.	.	.	12	2	.	.	60
Frayssinet	.	.	.	.	.	6	12	30	.	.	.	.	.	.	.	11	1	.	.	.	.	.	.	.	.	.	.	14	.	.	.	74

STATIONS.	1	2	3	4	5	6	7	8	9	10	11	12	13	14	15	16	17	18	19	20	21	22	23	24	25	26	27	28	29	30	31	TOTAL.
BASSIN DE LA GIRONDE (suite).																																
Chartriers-Ferrière..	.	.	.	.	.	4	1	22	15	.	.	.	.	.	.	6	.	.	.	.	.	.	.	.	.	.	.	24	2	.	.	72
Tulle (P. C.).....	.	.	.	.	.	2	3	30	.	.	.	.	.	.	.	2	2	.	.	.	.	.	.	.	.	.	.	10	.	.	.	49
Biras (M. Dethan).	.	.	.	.	.	23	.	.	4	.	.	.	.	.	.	.	.	.	.	.	.	.	.	.	.	.	.	15	.	.	.	43
St-Avit-du-Moiron.	.	.	.	.	.	10	.	1	2	.	.	.	.	1	.	16	.	.	.	.	.	.	.	.	.	.	.	4	.	.	.	33
Chalais	.	.	.	.	3	.	.	9	.	.	.	.	.	.	1	2	.	.	.	.	.	.	.	.	.	.	1	.	.	.	.	16
Cavignac.....	.	.	.	.	.	3	.	.	.	.	.	.	.	6	.	.	.	.	.	.	.	.	.	.	.	.	.	5	.	.	.	13
Mende (P. C.).....	.	.	.	.	.	.	16	0	.	.	.	.	.	.	.	.	11	.	.	.	.	.	.	.	.	.	.	1	0	.	.	28
St-Chély-d'Apcher.	.	8	.	.	.	.	7	8	.	.	.	.	.	1	10	8	15	.	.	.	.	.	.	.	.	.	.	0	6	.	.	63
Entraygues.....	.	.	.	.	.	.	24	2	.	.	.	.	.	.	.	5	6	2	.	.	.	.	.	.	.	.	.	3	5	.	.	47
Figeac (S. hy.)....	.	.	.	.	.	.	6	.	.	.	.	.	.	.	.	10	2	.	.	.	.	.	.	.	.	.	.	20	.	.	.	38
Cahors (P. C.)....	.	.	.	.	.	12	16	17	.	.	.	.	.	.	.	13	7	.	.	.	.	.	.	.	.	.	.	3	.	.	.	68
Villeneuve-s.-Lot.	.	.	.	.	.	12	.	22	.	.	.	.	.	.	.	14	.	.	.	.	.	.	.	.	.	.	.	8	.	.	.	56
Meyrueis.....	.	7	.	.	.	20	.	.	.	.	.	.	.	.	.	.	5	2	.	.	.	.	.	.	.	.	.	24	.	.	.	59
Sévérac-le-Ch.....	.	1	.	.	.	.	.	.	.	.	.	.	.	.	.	21	.	.	.	.	.	.	.	.	.	.	.	.	.	.	.	22
La Cavalerie.....	11	.	.	.	.	13	.	.	.	.	.	.	.	.	.	13	.	.	.	.	.	.	.	.	.	.	11	0	.	.	.	49
Lacaune	3	.	.	.	.	11	3	.	.	.	.	.	.	.	.	21	8	.	.	.	.	.	.	.	.	.	.	.	.	.	.	45
Pradelles-Cabardès	.	.	1	.	.	.	7	.	.	.	.	.	.	.	0	.	14	12	.	.	.	.	.	.	.	.	.	0	.	.	.	34
Villefranche-d'Av.	.	30	15	.	.	.	11	2	.	.	.	.	.	.	.	6	.	.	.	.	.	.	.	.	.	.	.	1	.	.	.	64
Carmaux.....	.	3	.	.	.	.	47	2	.	.	.	.	.	.	.	21	6	.	.	.	.	.	.	.	.	.	.	.	0	.	.	79
Lavaur	.	.	.	.	.	.	45	.	.	.	.	.	.	.	.	14	6	.	.	.	.	.	.	.	.	.	.	.	.	.	.	64
Montauban (E.N.).	.	.	.	.	.	.	22	15	.	.	.	.	.	.	.	8	.	.	.	.	.	.	.	.	.	.	.	.	.	.	.	45
Caylus.....	.	.	15	.	.	.	10	6	.	.	.	.	.	.	.	5	6	.	.	.	.	.	.	.	.	.	.	.	.	.	.	43
Foix (E.N.).....	.	.	.	.	.	.	19	.	.	.	.	.	.	.	.	.	19	16	.	.	.	.	.	.	.	.	.	.	.	.	.	54
Izaut-de-l'Hôtel...	.	.	.	.	1	.	10	.	.	.	.	.	.	.	.	.	12	6	.	.	.	.	.	.	.	.	.	.	5	.	.	34
Rieumes.....	.	.	.	.	.	.	.	12	.	.	.	.	.	.	.	.	7	.	.	.	.	.	.	.	.	.	.	.	1	.	.	20
Toulouse (Obs.)...	.	.	.	.	.	.	14	0	.	.	.	.	.	.	.	8	.	.	.	.	.	.	.	.	.	.	.	.	1	.	.	23
Masseube	.	.	.	.	.	.	18	1	.	.	.	.	.	.	0	5	.	.	.	.	.	.	.	.	.	.	.	5	3	.	.	31
Auch (P. C.)	.	.	.	.	.	.	5	0	.	.	.	.	.	.	.	10	.	.	.	.	.	.	.	.	.	.	.	1	9	.	.	25
Beaumont.....	.	.	.	.	.	0	8	2	.	.	.	.	.	3	.	6	1	.	.	.	.	.	.	.	.	.	.	.	.	.	.	20
Condom.....	.	.	.	.	.	9	1	16	.	.	.	.	.	.	.	19	.	.	.	.	.	.	.	.	.	.	.	9	.	.	.	55
Agen (P. C.).....	.	.	.	.	3	3	22	7	.	.	.	.	.	.	.	27	.	.	.	.	.	.	.	.	.	.	.	7	.	1	.	70
Budos	.	.	.	.	.	8	.	22	.	1	.	.	.	1	2	17	.	.	.	.	.	.	.	.	.	.	.	.	.	.	.	50
Bordeaux (Floirac) (Obs.)..	.	.	.	.	.	7	.	0	2	.	.	.	.	6	.	3	.	.	.	.	.	.	.	.	.	.	.	11	0	.	0	29
Château-Lafitte....	.	.	.	.	.	3	.	.	.	.	.	.	.	5	.	0	.	.	.	.	.	.	.	.	.	.	1	0	.	.	1	10
La Coubre.....	.	.	.	.	.	0	.	.	.	.	.	.	.	5	0	.	.	.	.	.	.	.	.	.	.	.	.	2	.	.	1	9
BASSINS ENTRE LA GIRONDE ET LES PYRÉNÉES.																																
Hourtin	.	.	.	.	.	8	.	.	.	.	.	.	.	3	.	2	.	.	.	.	.	.	.	.	.	.	.	0	.	.	.	13
Arcachon (C. M.).	.	.	.	.	.	.	1	14	.	.	.	.	.	13	5	6	.	.	.	.	.	.	.	.	.	.	.	4	.	.	.	44
Belin	.	.	.	.	.	28	.	19	.	.	.	.	7	4	32	17	.	.	.	.	.	.	.	.	.	.	.	1	.	.	.	108
Pic-du-Midi (Obs.).	.	.	.	2	1	.	9	6	.	20	12	.	.	1	1	11	20	.	.	.	.	.	.	.	1	1	15	1	2	1	.	104
Bagnères-de-Big. (Obs.)...	.	.	.	.	0	.	40	2	1	0	.	2	.	.	0	3	23	2	.	.	.	.	.	.	.	.	1	2	3	.	1	80
Gélan.....	.	.	.	.	.	10	17	9	.	19	.	.	.	18	9	14	.	.	.	.	.	.	.	.	.	4	6	23	24	.	.	153
Pau (Gare).....	.	.	.	.	.	1	3	.	.	.	.	.	.	.	12	.	.	.	.	.	.	.	.	.	.	.	4	1	.	.	.	21

STATIONS.	1	2	3	4	5	6	7	8	9	10	11	12	13	14	15	16	17	18	19	20	21	22	23	24	25	26	27	28	29	30	31	TOTAL.
BASSINS ENTRE LA GIRONDE ET LES PYRÉNÉES (suite).																																
Saint-Jean-P.-de-P.	.	.	.	.	.	3	4	.	.	.	.	57	.	.	.	5	.	.	.	.	.	.	.	.	.	.	5	.	.	.	.	74
Riscle	.	.	.	.	.	.	15	50	.	.	.	.	.	.	.	12	.	.	.	.	.	.	.	.	.	.	5	.	2	.	.	84
Tartas	.	.	.	.	.	4	1	1	.	.	.	.	.	.	.	38	48	0	.	.	.	.	.	.	.	.	0	8	1	.	.	102
Bayonne	.	.	.	.	12	10	20	12	.	.	.	.	.	6	.	7	2	.	.	.	.	.	.	.	.	.	.	6	2	.	.	77
BASSINS ENTRE LES PYRÉNÉES ET LE RHÔNE.																																
Prats-de-Mollo	.	.	.	.	.	.	17	18	3	35	18	4	.	.	.	.	.	.	.	.	.	.	.	.	.	.	22	.	.	20	.	137
Caudiès-de-S.-Paul	.	.	.	.	.	5	7	8	.	.	1	.	.	.	.	1	.	.	.	.	.	.	.	.	.	.	1	3	.	.	.	26
Perpignan (Obs.)	.	.	.	.	0	0	9	2	.	0	.	.	.	.	1	6	0	.	.	.	.	.	.	.	.	.	0	2	0	.	.	21
Salces	.	.	.	.	.	.	5	3	.	.	.	.	.	.	.	4	.	.	.	.	.	.	.	.	.	.	.	.	.	.	.	12
Banyuls	.	.	.	.	.	.	9	7	.	.	.	.	.	.	.	.	.	.	.	.	.	.	.	.	.	.	.	.	.	.	.	16
Angoustrine	15	.	.	3	4	.	15	.	20	.	.	.	.	.	.	3	.	.	.	.	.	.	.	.	.	.	13	.	.	6	.	78
Carcassonne (E.N.)	.	.	.	.	4	30	8	.	.	.	.	.	.	.	.	6	2	.	.	.	.	.	.	.	.	.	.	.	.	.	.	50
Saint-Pons	.	.	.	.	.	9	3	.	.	.	.	.	.	.	.	.	.	.	.	.	.	.	.	.	.	.	.	12	.	.	.	24
Bédarieux	.	2	1	.	.	.	8	.	.	.	.	.	.	.	.	2	.	.	.	.	.	.	.	.	.	.	.	39	10	.	.	62
Nîmes (C. M.)	.	18	.	.	.	.	2	2	.	.	.	.	.	.	.	.	.	.	.	.	.	.	.	.	.	.	.	.	5	8	.	35
Montpellier (E. N.)	2	1	.	.	.	.	.	.	.	.	.	.	.	.	.	.	.	.	.	.	.	.	.	.	.	.	.	.	.	.	.	3
Gignac	.	.	.	.	.	18	4	.	.	.	.	.	.	.	.	.	.	.	.	.	.	.	.	.	.	.	.	41	.	.	.	63
Béziers	.	.	.	.	.	.	.	.	.	.	.	.	30	.	.	.	.	.	.	.	.	.	.	.	.	.	.	34	4	.	.	68
BASSIN DU RHÔNE.																																
Miellin	.	.	.	2	.	.	.	9	5	17	.	.	.	.	.	2	0	.	.	.	.	.	.	.	.	.	.	.	18	.	0	53
Montbozon	.	.	.	.	.	1	2	.	72	28	.	.	.	.	.	.	.	.	.	.	.	.	.	.	.	.	.	7	8	.	.	118
Vesoul (Obs.)	.	.	.	.	.	.	.	17	8	1	.	.	.	.	.	.	.	.	.	.	.	.	.	.	.	.	.	2	9	.	.	38
Vioménil	.	.	.	.	.	.	1	4	8	3	.	.	.	.	.	0	5	.	.	.	.	.	.	.	.	.	.	12	2	.	.	36
Jussey	.	.	.	5	.	.	0	2	3	.	.	.	.	.	0	1	.	.	.	.	.	.	.	.	.	.	.	12	.	.	.	23
Vaux-s.-Aubigny	.	8	.	.	4	20	44	.	4	.	.	.	.	.	.	.	.	.	.	.	.	.	.	.	.	.	3	.	.	.	.	83
Dijon (P. C.)	.	.	2	1	.	.	4	23	.	.	.	.	.	.	11	14	.	.	.	.	.	.	.	.	.	.	.	7	.	.	.	61
Beaune	.	.	0	13	.	.	23	0	.	.	.	.	.	.	4	.	.	.	.	.	.	.	.	.	.	.	.	16	.	.	.	57
Lons-le-Saunier (E. N.)	.	.	.	.	.	.	.	6	2	.	.	.	.	.	.	3	.	.	.	.	.	.	.	.	.	.	.	4	.	.	.	16
Bourg (E. N.)	.	.	.	.	.	.	.	11	9	.	.	.	.	.	.	7	4	.	.	.	.	.	.	.	.	.	.	8	20	.	.	59
Les Écharmeaux	.	.	.	1	.	.	37	14	7	.	.	.	.	.	.	18	15	.	.	.	.	.	.	.	.	.	.	.	13	6	.	111
L'Arbresle	.	.	.	.	.	.	.	6	.	.	.	.	.	.	.	11	4	4	.	.	.	.	.	.	.	.	.	.	6	4	.	35
Belfort (Château)	.	.	.	.	.	.	.	21	1	0	.	.	.	.	.	.	.	.	.	.	.	.	.	.	.	.	.	3	.	.	2	27
Besançon (Obs.)	.	.	.	.	.	.	.	13	5	.	.	.	.	.	0	.	.	.	.	.	.	.	.	.	.	.	.	3	1	.	1	23
Chaussin	.	.	.	.	.	.	.	3	9	.	.	.	.	.	.	11	.	2	.	.	.	.	.	.	.	.	.	1	8	.	.	34
Bonneville (E. N.)	.	.	.	.	.	.	8	24	3	.	.	.	.	.	.	3	.	.	.	.	.	.	.	.	.	.	.	.	5	.	.	43
Doucier	.	.	.	.	.	.	.	15	12	.	.	.	.	.	.	5	.	.	.	.	.	.	.	.	.	.	.	16	17	.	.	65
Vaux-les-St-Cl.	.	.	.	.	.	.	6	31	9	.	.	.	.	.	.	.	.	.	.	.	.	.	.	.	.	.	9	5	17	.	.	77
Annecy	.	.	8	.	.	.	8	11	3	21	.	.	.	.	.	.	1	1	.	.	.	.	.	.	.	.	.	.	4	.	3	60
Chambéry	.	.	13	.	.	.	37	18	2	.	.	.	.	.	.	3	22	.	.	.	.	.	.	.	.	.	.	.	9	.	.	104
Hauteville	.	.	.	.	.	5	8	.	.	3	.	.	.	.	.	4	2	6	.	.	.	.	.	.	.	.	3	15	.	.	.	46

STATIONS.	1	2	3	4	5	6	7	8	9	10	11	12	13	14	15	16	17	18	19	20	21	22	23	24	25	26	27	28	29	30	31	TOTAL.
BASSIN DU RHÔNE (suite).																																
Lyon-St-Genis (Obs.)	.	.	.	.	.	.	.	17	.	1	.	.	.	.	.	3	1	2	.	.	.	.	.	.	.	.	.	2	2	.	1	29
Anneyron (M. Bérard)	.	.	.	.	.	.	1	13	3	.	.	.	.	.	.	1	10	.	.	.	.	.	.	.	.	.	.	2	10	.	.	40
Beaufort	.	12	5	1	.	.	10	6	9	3	.	.	.	.	.	13	13	.	.	.	.	.	.	.	.	.	.	.	16	.	2	89
Bozel	.	.	6	2	.	3	.	.	16	0	.	.	.	.	.	8	21	0	.	.	.	.	.	.	.	.	.	.	7	.	.	63
Saint-Jean-d'Arves	.	13	.	.	.	.	.	7	5	.	.	.	.	.	.	.	11	.	.	.	.	.	.	.	.	.	.	.	10	.	.	46
La Mûre	.	.	.	.	.	.	.	10	.	.	.	.	.	.	.	.	7	3	.	.	.	.	.	.	.	.	.	1	11	.	.	32
La Tronche	.	.	.	.	0	.	17	2	3	0	.	.	.	.	6	17	17	.	.	.	.	.	.	.	.	.	.	15	1	.	.	77
Mont-Genèvre	30	12	3	1	9	.	2	3	.	.	.	.	.	.	.	12	8	.	.	.	.	.	.	.	.	.	.	6	.	.	.	86
Embrun	7	.	1	.	6	.	.	5	1	.	.	.	.	.	.	21	2	.	.	.	.	.	.	.	.	.	.	.	.	.	.	43
Serres	55	.	.	.	.	.	3	.	.	.	.	.	.	.	.	.	.	.	.	.	.	.	.	.	.	.	.	36	.	18	.	112
Forcalquier	.	.	21	.	.	.	.	25	4	.	.	.	.	.	.	.	.	5	.	.	.	.	.	.	.	.	.	.	10	5	.	70
Mirabeau	.	18	4	.	.	.	.	23	.	.	.	.	.	.	.	.	.	.	.	.	.	.	.	.	.	.	.	.	.	.	.	45
Cavaillon	10	3	.	.	.	.	.	.	.	.	.	.	.	.	.	.	.	.	.	.	.	.	.	.	.	.	.	.	.	.	.	13
Vernoux (M. Maisonneuve)	.	3	3	.	.	.	14	5	10	.	.	.	.	.	.	.	14	.	.	.	.	.	.	.	.	.	.	.	31	.	.	80
Montpezat	7	.	.	.	.	19	.	7	.	.	.	.	.	.	.	2	.	.	.	.	.	.	.	.	.	.	.	17	5	.	.	57
Vialas	.	10	0	.	.	1	11	2	.	.	.	.	.	.	.	.	1	.	.	.	.	.	.	.	.	.	.	.	4	1	.	30
Barre	.	71	17	.	.	.	10	6	.	.	.	.	.	.	.	.	3	.	.	.	.	.	.	.	.	.	.	6	5	.	.	118
Barjac	.	5	2	.	.	.	7	.	.	.	.	.	.	.	.	.	.	.	.	.	.	.	.	.	.	.	.	.	70	.	11	95
Valence (E. N.)	.	.	.	.	.	.	24	11	.	.	.	.	.	.	.	.	18	.	.	.	.	.	.	.	.	.	.	12	.	.	.	65
Pierrelate (M. Favier)	.	.	.	.	.	14	1	.	.	.	.	.	.	.	.	.	.	.	.	.	.	.	.	.	.	.	.	32	.	1	.	48
Mt-Ventoux (Obs.)	.	8	.	.	.	.	.	42	1	.	.	.	.	.	.	.	2	9	.	.	.	.	.	.	.	.	.	.	20	.	.	82
Saint-Christol	1	2	.	.	.	.	24	.	.	.	.	.	.	.	.	.	.	.	.	.	.	.	.	.	.	.	.	7	.	.	.	34
Avignon (E. N.)	19	.	.	.	.	.	6	.	.	.	.	.	.	.	.	.	.	.	.	.	.	.	.	.	.	.	.	1	.	.	.	26
Arles	.	6	.	.	.	.	1	.	.	.	.	.	.	.	.	.	.	.	.	.	.	.	.	.	.	.	.	.	.	1	1	9
BASSINS ENTRE LE RHÔNE ET LES ALPES.																																
Pélissanne	.	11	.	.	.	.	.	46	.	.	.	.	.	.	.	.	.	.	.	.	.	.	.	.	.	.	.	.	.	.	4	61
Aix (E. N.)	.	.	.	.	.	.	1	20	.	.	.	.	.	.	.	.	2	.	.	.	.	.	.	.	.	.	.	.	.	.	.	23
Aubagne	.	1	.	.	.	.	.	44	.	.	.	.	.	.	.	.	.	.	.	.	.	.	.	.	.	.	.	.	.	.	.	45
Toulon (Obs.)	.	3	0	.	.	.	6	.	.	.	.	.	.	.	.	.	.	.	.	.	7	.	.	.	.	.	.	.	.	.	.	15
Draguignan (E. N.)	0	.	.	.	2	.	.	92	.	.	.	.	.	.	.	.	5	1	.	.	2	.	.	.	.	.	.	.	.	.	.	103
Nice (Obs.)	1	.	.	.	1	.	45	.	.	.	.	.	.	.	.	.	2	.	.	.	13	.	.	.	.	.	.	0	.	0	.	62
CORSE.																																
Ajaccio (E. N.)	.	.	.	.	13	.	.	36	5	.	.	.	.	.	.	.	.	.	.	.	.	.	.	.	.	.	.	.	.	.	.	54
Bastia	.	.	.	.	.	.	.	.	.	.	.	.	.	.	.	.	.	.	.	.	17	.	.	.	.	.	.	.	.	.	.	17

OBSERVATIONS DU MOIS DE SEPTEMBRE 1899.

STATIONS	1	2	3	4	5	6	7	8	9	10	11	12	13	14	15	16	17	18	19	20	21	22	23	24	25	26	27	28	29	30	TOTAL.
BASSINS DU RHIN, DE LA MEURTHE ET DE LA MOSELLE.																															
Cornimont	4	5	4	.	.	4	.	1	5	3	1	5	.	.	.	12	.	2	.	2	20	.	13	8	7	23	16	.	24	.	158
Saulcy-s.-M.	.	9	.	.	1	.	.	2	.	.	4	5	.	.	.	10	1	.	.	6	.	7	2	5	3	1	.	11	.	4	71
Épinal	18	.	.	.	.	.	.	1	.	.	.	10	.	.	.	12	.	.	.	12	.	7	.	3	2	3	.	17	.	13	97
Provenchères	0	.	10	.	.	5	0	0	1	6	.	3	5	.	.	.	3	.	.	.	10	.	7	2	2	2	3	.	12	.	70
Baccarat	.	3	1	.	.	.	.	3	4	.	3	2	.	.	.	.	8	.	.	.	6	.	6	.	1	1	6	.	15	6	66
Lunéville	.	.	.	.	.	.	.	10	0	.	1	11	.	.	.	.	7	0	1	6	4	.	4	.	.	1	11	4	8	.	69
Nancy (Faculté)	.	0	2	.	.	.	.	38	5	.	.	5	1	.	.	.	13	.	1	1	3	.	0	1	1	1	10	0	19	.	102
Rogéville	.	4	2	.	.	.	0	24	4	0	.	10	0	.	.	.	15	.	1	0	5	1	2	1	2	1	9	0	2	.	83
Lachaussée	.	18	11	.	.	.	8	11	.	0	4	3	3	.	.	.	15	.	.	1	1	.	4	2	1	1	3	.	3	.	90
Fleury	2	5	.	.	4	1	.	.	.	.	.	6	9	2	.	.	.	.	.	.	.	.	.	.	.	.	.	.	2	3	33
BASSINS DE LA MEUSE, DE LA CHIERS ET DE LA SAMBRE.																															
Contrexéville	.	.	.	.	.	.	.	.	.	5	.	.	.	.	.	18	.	.	.	4	.	.	4	9	.	.	7	.	.	16	63
Neufchâteau (C. M.)	.	.	.	.	.	.	6	.	.	.	.	6	.	.	.	3	9	.	0	3	4	.	3	2	1	8	14	6	6	10	80
Commercy (E. N.)	.	8	.	.	.	.	1	35	.	.	.	4	.	.	.	10	.	.	.	8	0	8	.	2	2	4	.	2	.	18	102
Les Kœurs	.	9	.	.	.	.	3	29	4	.	.	3	.	.	.	5	5	.	0	7	.	.	2	4	2	2	5	4	1	7	92
Consenvoye	.	6	.	.	.	.	1	12	.	.	.	4	.	.	.	12	2	3	4	4	2	3	2	7	3	3	2	18	2	9	99
Hussigny	.	9	17	.	.	.	.	.	.	.	14	9	6	.	.	3	16	.	22	12	5	2	5	.	3	3	5	.	11	.	144
Mouzon	.	22	2	.	.	2	1	5	1	.	.	5	.	.	.	3	3	.	4	3	2	4	3	4	2	3	.	25	5	.	99
Poix	1	16	13	.	.	7	5	1	.	1	.	3	.	.	.	2	4	.	2	20	2	3	3	3	2	1	1	39	3	1	132
Fumay	.	6	4	.	.	.	7	.	.	.	4	5	.	.	.	5	7	.	.	8	.	5	1	4	2	7	.	18	5	.	87
Landrecies	.	2	3	.	.	.	9	1	1	.	.	0	.	.	.	7	3	0	1	8	.	2	4	3	1	4	2	10	.	3	63
BASSINS DE L'ESCAUT, DE LA LYS, DE L'YSER ET DE L'AA.																															
Cambrai (C. M.)	.	4	.	.	.	.	7	3	1	.	.	.	.	.	.	7	4	.	.	9	.	5	.	1	1	.	3	3	0	4	53
Valenciennes	.	9	.	.	0	.	7	6	.	.	.	0	.	.	.	16	.	2	6	2	.	5	2	1	1	6	3	0	0	2	68
Douai (C. M.)	4	0	.	.	.	7	0	.	.	.	.	.	.	.	12	3	.	4	7	.	5	.	2	1	2	7	3	.	5	3	65
Arras (St. agr.)	4	0	.	.	.	5	4	.	1	.	0	.	.	0	6	3	0	1	8	.	5	.	2	0	3	6	4	0	6	2	61
Lille (C. M.)	2	2	0	.	.	.	5	.	2	.	0	.	.	.	.	14	4	.	.	13	0	7	.	5	2	2	18	1	0	6	83
Oye	2	6	0	.	.	.	0	3	.	.	.	.	.	1	14	3	.	1	8	.	3	.	.	5	8	3	23	3	14	1	98
BASSINS DE LA CANCHE, DE LA SOMME, DE LA BÉTHUNE, ETC.																															
Nesles	6	.	3	.	.	3	2	12	.	.	.	4	.	.	.	5	7	.	.	2	1	3	.	8	1	1	.	11	.	5	73
Amiens (St. agr.)	3	3	.	.	.	0	4	7	.	.	1	.	.	.	4	3	.	6	6	3	8	.	15	0	3	0	2	0	19	5	92

STATIONS.	1	2	3	4	5	6	7	8	9	10	11	12	13	14	15	16	17	18	19	20	21	22	23	24	25	26	27	28	29	30	TOTAL.
BASSINS DE LA CANCHE, DE LA SOMME, DE LA BÉTHUNE, ETC. (suite).																															
Valhuon	11	2	.	.	.	4	.	0	.	.	.	.	.	.	13	3	.	1	13	.	14	.	4	7	3	19	7	1	11	1	114
Boulogne (C. M.)	3	2	6	.	.	.	.	0	.	.	.	1	.	.	0	7	2	.	.	4	.	3	.	1	7	1	13	30	17	14	110
Saint-Riquier	2	.	.	.	.	.	8	2	.	.	.	.	.	.	1	8	2	.	10	.	8	.	4	6	8	.	10	.	4	2	77
Eu	1	7	.	.	.	.	2	3	.	1	.	.	.	.	.	14	.	.	.	6	3	6	4	5	1	2	6	3	6	6	76
Aumale	2	2	.	.	.	.	.	7	.	.	2	.	.	.	.	9	.	1	5	8	4	6	.	11	2	.	8	3	4	25	99
Dieppe	2	6	.	.	2	.	.	3	.	.	.	.	.	2	.	8	.	1	1	16	4	7	0	3	3	6	8	4	13	1	89
BASSIN DE LA SEINE.																															
Château-Chinon	.	.	27	.	.	.	.	.	.	5	.	.	.	.	.	.	29	.	.	12	.	.	15	.	8	16	1	3	.	8	124
Clamecy (P. C.)	.	.	11	.	.	.	5	.	.	.	3	.	.	.	.	.	8	.	.	.	7	.	9	.	.	.	4	.	2	10	59
Marigny-le-C.	.	.	5	.	.	1	.	.	.	.	1	3	.	.	.	.	10	.	.	.	4	.	8	.	2	.	4	.	.	.	38
Châtel-Gérard	.	3	.	.	1	3	.	4	1	2	.	.	.	.	.	8	.	.	.	2	.	3	.	2	1	3	.	6	2	3	43
Cravant	0	1	.	.	.	1	.	1	1	.	2	.	.	.	.	10	.	.	.	3	.	6	.	1	4	0	1	4	3	2	41
Auxerre (C. M.)	.	4	.	.	.	.	15	.	1	.	.	1	.	.	.	5	.	.	.	8	.	3	.	1	0	6	.	8	.	5	57
Tonnerre (C. M.)	3	1	.	.	.	7	0	.	.	1	.	5	.	.	.	10	.	.	.	8	.	3	.	2	1	10	.	4	.	5	59
Laroche	.	.	.	.	.	.	8	.	.	1	.	.	.	.	.	10	.	.	.	7	.	3	.	1	3	7	6	3	5	2	56
Villeneuve-l'Arch.	.	1	.	.	.	1	.	.	1	.	3	.	.	.	.	9	.	.	.	5	.	2	.	2	5	7	5	1	6	1	47
Laignes	.	1	.	.	.	.	1	.	.	8	6	5	.	.	.	.	14	.	.	5	2	.	.	1	0	4	4	3	1	10	64
Clairvaux	.	.	2	.	.	.	.	11	.	.	5	6	.	.	.	.	13	.	.	.	5	.	1	2	1	4	4	3	3	2	62
Troyes (E. N.)	.	2	.	.	.	1	3	7	23	4	.	5	.	.	.	10	.	.	.	6	.	1	.	1	0	12	.	5	.	3	82
Barberey	.	1	1	.	.	2	2	36	.	14	4	6	.	.	.	0	1	.	.	3	10	.	0	1	.	2	6	3	3	.	94
Valentigny	.	.	0	3	.	.	1	10	.	.	.	4	.	.	.	.	15	.	.	.	4	.	3	1	3	1	4	4	2	.	56
Arcis-sur-Aube	6	4	.	.	.	1	23	.	.	3	.	.	.	3	.	13	.	.	2	.	.	5	.	1	2	.	10	.	.	.	73
Fay	.	1	1	.	.	.	6	25	.	6	4	4	.	.	.	1	11	.	.	3	1	.	4	.	2	6	11	3	5	1	94
Chambon	.	1	3	.	.	10	9	10	.	.	.	.	.	.	.	5	.	.	.	4	.	6	.	.	.	3	4	.	18	8	80
Fontainebleau (E. A.)	.	2	.	.	.	5	1	3	1	3	4	.	.	.	.	1	4	.	.	0	.	.	.	.	0	0	.	12	.	22	58
Touquin	5	.	.	.	3	.	4	.	.	23	2	2	.	.	.	5	.	.	.	.	2	.	.	.	.	.	14	4	8	.	73
Saclay	.	0	.	.	0	.	4	.	.	4	4	.	.	.	.	2	1	.	.	1	.	.	.	1	.	.	5	14	2	17	55
Le Perray (St-Hub.)	3	1	.	.	1	3	.	9	.	1	.	.	.	.	.	3	.	.	.	5	1	4	.	3	.	.	9	6	1	20	69
Versailles (E. N.)	3	4	.	.	.	1	3	.	1	4	.	.	.	.	5	.	.	.	3	.	1	3	.	.	.	1	.	14	.	12	57
Paris (B.C.M., Cour)	.	3	.	.	0	1	41	0	2	.	1	.	.	.	.	1	0	.	.	2	.	3	.	1	0	3	0	16	4	12	92
Langres (M. Raclot)	.	2	2	.	.	.	.	.	.	0	1	7	2	.	.	.	9	0	.	0	5	.	7	1	3	2	2	7	9	3	63
Chaumont (E. N.)	.	1	2	.	.	.	.	0	.	.	.	6	.	.	14	0	0	.	9	.	1	0	.	5	2	6	.	5	.	4	56
Aillianville	.	1	1	.	.	.	5	.	6	.	.	9	.	.	.	.	15	.	.	4	6	.	.	7	11	11	6	5	4	2	94
Demange-aux-Eaux	.	1	.	3	.	.	.	47	.	.	.	5	1	.	.	.	10	1	0	.	9	.	1	2	.	2	22	3	2	.	108
Bar-le-Duc (C. M.)	.	9	4	.	.	.	4	13	2	.	.	5	1	.	.	.	9	.	.	3	5	.	4	2	2	1	3	4	4	1	74
St-Mard-s.-le-M.	.	4	0	.	.	.	.	17	7	.	.	3	.	.	.	1	10	.	.	5	5	1	1	2	1	1	2	10	4	2	77
Sommesous	.	.	.	.	.	.	.	6	.	.	5	.	.	.	.	9	.	.	2	.	.	.	.	.	1	7	14	3	3	4	53
La Ferté-s.-J. (M. Biez)	.	5	.	.	.	.	3	12	.	0	3	3	.	.	.	3	3	.	.	2	1	.	6	3	1	.	3	23	2	6	77
Parc St-Maur (Obs.)	3	1	.	.	0	4	.	2	1	4	.	.	.	.	.	2	.	.	.	3	0	1	.	1	.	3	14	3	1	6	48
Ste-Menehould (P. C.)	.	5	.	.	.	.	12	.	.	.	4	.	.	.	.	12	.	0	1	6	.	2	1	3	1	1	13	10	.	5	76
Vouziers	.	15	3	.	.	.	.	9	.	.	.	4	.	.	.	.	5	.	1	.	5	.	8	.	3	0	5	13	6	.	76
Faissault	.	19	1	.	.	5	6	2	0	.	.	5	.	.	.	5	4	.	2	6	.	7	3	4	2	2	.	27	4	11	113
Reims (C. M.)	.	.	.	.	3	7	.	4	.	.	.	.	.	.	.	7	.	.	.	3	.	11	4	.	.	.	3	5	12	15	74
Berry-au-Bac	.	10	3	.	.	1	2	1	0	.	.	1	.	.	.	3	1	.	1	2	.	0	5	6	0	0	.	17	8	2	64

STATIONS.	1	2	3	4	5	6	7	8	9	10	11	12	13	14	15	16	17	18	19	20	21	22	23	24	25	26	27	28	29	30	TOTAL.
BASSIN DE LA SEINE (suite).																															
Hirson	.	6	4	.	1	4	.	.	.	.	.	.	.	.	.	6	.	2	3	.	.	.	.	4	6	4	.	14	.	.	54
Laon (P. C.)	.	15	1	.	.	18	7	1	5	.	.	.	.	.	.	2	4	.	1	2	1	1	4	9	0	2	.	16	.	2	91
Maignelay	.	5	.	.	.	8	7	18	.	.	1	2	.	.	.	2	1	.	1	2	1	2	2	3	.	.	1	7	3	11	77
Beauvais (M. Bergez)	6	.	.	.	1	.	34	.	1	1	0	.	.	.	2	6	.	2	3	2	4	.	3	1	0	4	11	0	23	1	104
Senlis	.	14	.	.	.	.	.	7	.	.	0	1	.	.	.	3	1	1	2	.	.	3	1	3	0	0	0	18	.	8	61
Pontoise	3	1	.	.	3	0	.	9	.	2	.	.	.	.	.	2	.	.	0	2	0	4	.	.	2	.	6	.	.	.	35
Moutiers	.	.	3	.	.	6	.	.	.	.	2	.	.	.	.	3	1	.	.	3	.	.	6	1	.	5	.	5	.	9	44
Charny	.	.	.	.	.	.	2	.	9	.	.	.	.	.	.	7	.	.	.	.	.	.	.	.	.	.	.	.	.	.	18
Beaune-la-Rolande	.	2	3	.	0	1	2	1	.	.	0	.	.	.	.	.	5	.	.	.	.	.	2	.	2	.	1	13	.	10	43
La Loupe	.	1	.	.	.	0	.	2	.	.	.	.	.	.	.	.	7	.	.	3	.	4	0	.	.	1	0	12	.	20	50
Dreux	2	4	.	.	.	0	.	10	1	0	4	.	.	.	.	5	.	.	.	0	1	6	1	2	.	1	2	4	.	16	58
Saint-André	.	5	.	.	.	.	9	8	.	.	.	.	.	.	.	.	1	.	.	1	.	.	.	5	.	1	.	2	.	15	46
Évreux	.	12	.	.	.	1	1	0	1	.	2	0	.	.	.	2	2	.	.	4	0	3	1	5	0	1	2	10	0	13	59
Trappes	2	2	.	.	1	.	1	5	.	.	2	.	.	.	.	4	2	.	.	2	0	2	.	5	.	0	12	11	0	12	62
Montjavoult	.	15	.	.	.	.	.	.	4	.	.	.	.	.	.	2	6	.	3	3	1	3	.	6	.	.	.	5	1	10	58
Gournay (hosp.)	.	4	.	.	.	.	0	4	.	.	2	.	.	.	.	4	3	.	2	2	3	7	.	.	5	1	4	9	0	19	69
Rouen (Ile Lacroix) (P.C.)	0	4	.	.	.	1	.	8	.	0	.	.	.	.	.	8	.	.	3	2	9	2	.	8	2	5	1	5	4	7	69
Bolbec	14	3	.	.	2	2	1	2	0	1	.	.	.	.	.	7	.	3	3	4	17	10	.	10	7	4	6	19	15	3	132
Le Havre (r. des Ormeaux)	11	2	.	.	.	.	0	.	.	1	.	.	.	0	.	10	.	3	0	6	11	1	.	12	8	3	2	9	4	.	82
Brionne	.	9	.	.	.	4	.	.	.	.	0	.	.	.	.	.	10	.	.	4	2	4	5	10	1	.	3	7	2	8	69
Rugles	7	.	.	.	0	0	.	1	.	.	.	.	.	.	.	.	1	.	1	.	.	3	.	0	0	.	.	6	.	15	34
BASSINS ENTRE LA SEINE ET LA POINTE DE BRETAGNE.																															
Lisieux (C. M.)	.	14	.	.	.	0	.	.	.	.	3	0	.	.	.	3	5	.	.	.	8	7	0	9	2	1	3	6	1	7	67
Trouville	2	7	.	.	.	7	.	1	.	.	0	2	.	.	.	1	11	.	.	4	6	4	2	9	0	1	4	6	0	6	73
Caen (C. M.)	4	10	.	.	1	0	.	.	.	.	2	0	.	.	0	3	1	.	.	4	.	5	1	1	3	3	4	8	3	6	58
Saint-Sever	3	9	.	.	0	.	.	.	.	.	.	2	.	.	.	5	2	.	0	3	6	16	.	2	.	6	3	20	9	17	102
Ste-Marie-du-Mont	9	2	.	.	.	.	.	2	.	.	.	.	.	2	.	5	.	0	.	16	1	13	.	.	5	2	7	16	8	18	104
Cherbourg	0	0	.	.	.	.	.	1	.	.	0	.	.	.	.	3	0	.	0	4	.	14	.	1	2	1	4	20	11	23	85
Saint-Planchers	5	5	.	.	.	.	.	0	.	.	2	.	.	.	.	4	1	.	.	.	2	19	.	.	10	4	3	11	6	56	127
Louvigné-du-Désert	6	1	.	.	.	.	.	.	.	0	.	.	.	.	.	3	.	.	.	4	5	3	.	3	.	.	15	7	9	1	58
Évran (M. Couray)	.	6	.	.	.	.	.	2	.	.	1	1	.	.	.	1	0	.	.	2	.	2	0	1	2	.	0	15	0	8	43
Saint-Malo	2	1	.	.	.	.	18	1	.	.	0	1	.	.	0	2	.	.	.	2	3	2	.	4	2	3	5	3	11	14	72
Roscoff (M. Marty)	18	2	.	.	.	.	17	.	.	2	.	.	.	.	.	0	0	.	.	1	2	10	.	.	5	2	10	1	10	.	80
PETITS BASSINS DU SUD DE LA BRETAGNE; BASSIN DE LA VILAINE.																															
Brest (Obs.)	0	.	.	.	4	1	10	.	.	2	1	.	.	.	2	.	.	.	3	.	11	.	.	1	2	1	15	6	15	2	76
Glomel	1	.	.	.	.	.	6	.	.	.	.	.	.	.	.	.	.	.	.	3	.	.	.	.	.	.	3	.	12	.	25
Port-Launay (M. Le Briéro)	9	1	.	.	.	0	27	12	.	.	1	.	.	.	.	7	0	.	6	4	.	10	.	.	3	3	23	6	19	4	134
Kéroret	.	2	.	.	.	.	33	.	.	.	.	.	.	.	.	.	.	.	.	1	.	2	.	.	2	2	8	1	7	.	58
Lorient (P. C.)	5	.	.	.	.	4	13	.	.	.	.	.	.	.	.	.	.	.	.	.	2	.	.	1	4	1	9	2	15	3	59
Le Palais (Belle-Ile)	.	9	.	.	.	.	6	8	.	.	.	.	.	.	.	1	2	.	.	2	.	7	2	.	.	5	2	9	3	14	70
Rennes (M. Aubry)	2	.	.	.	.	.	5	.	.	.	.	.	.	.	.	0	.	.	.	1	0	1	.	.	.	1	5	0	11	0	27
Montauban	2	1	.	.	.	.	4	3	1	0	.	1	.	.	.	.	.	.	.	1	1	1	.	.	.	1	2	.	3	1	21

STATIONS.	1	2	3	4	5	6	7	8	9	10	11	12	13	14	15	16	17	18	19	20	21	22	23	24	25	26	27	28	29	30	TOTAL.
PETITS BASSINS DU SUD DE LA BRETAGNE; BASSIN DE LA VILAINE (suite).																															
Plélan	2	1	.	.	.	.	21	.	.	.	.	.	.	.	.	.	.	.	.	0	1	3	.	.	2	1	8	1	16	.	55
La Guerche	1	1	.	.	.	0	.	.	.	.	1	.	.	.	.	0	.	.	.	2	.	3	.	.	0	2	7	2	26	0	44
Plessé	.	2	1	.	.	.	.	3	.	.	.	.	.	.	.	.	2	.	.	1	1	3	0	.	.	1	1	5	2	25	46
BASSIN DE LA LOIRE.																															
Le Puy (E. N.)	.	.	.	.	.	.	108	0	.	.	.	0	.	.	.	0	.	.	.	.	.	.	3	0	.	0	.	2	.	0	114
St-Étienne (C. M.)	.	.	.	.	.	.	3	18	3	.	4	2	1	.	.	.	3	.	.	0	1	.	2	.	.	3	0	13	.	5	58
Feurs	.	.	.	.	.	2	.	9	3	.	3	2	.	.	.	.	3	.	.	.	.	.	4	.	.	.	.	27	.	.	53
Roanne	.	.	.	.	.	.	2	.	.	.	5	3	1	.	.	.	2	1	.	.	1	.	6	.	.	.	.	5	1	1	28
Digoin (P. C.)	.	.	2	.	.	.	15	1	.	7	.	7	.	.	.	.	8	.	.	.	7	.	10	2	.	3	.	4	.	3	68
Saint-Eusèbe	.	.	5	.	.	.	17	.	.	.	1	2	.	.	.	6	3	1	.	4	1	.	7	.	.	6	4	7	.	8	72
Liernais	.	13	.	.	.	.	.	.	.	.	.	7	.	.	.	5	5	.	.	6	.	.	7	.	2	.	5	7	3	.	59
Luzy (P. C.)	.	.	.	.	.	2	.	.	.	.	4	.	.	.	.	.	.	.	2	.	.	5	3	.	.	.	8	5	7	.	36
Châtillon-en-B.	.	3	16	.	.	.	.	.	.	.	.	5	.	.	.	.	16	1	.	1	4	10	.	.	.	7	1	1	.	11	76
Mercoire	.	.	.	.	.	.	.	3	2	.	1	1	.	.	.	.	1	.	.	.	.	.	1	0	.	.	.	3	.	2	13
Murat	.	.	.	.	.	.	.	10	9	.	.	.	.	.	.	.	2	.	.	.	3	.	2	.	.	.	2	2	5	8	43
Ambert	.	.	.	.	.	.	2	36	23	0	5	1	2	.	.	.	11	.	.	.	1	.	2	.	.	1	.	21	1	1	107
Puy-de-Dôme (Obs.)	.	.	3	.	0	.	14	49	29	1	1	0	1	0	.	.	3	2	1	2	3	.	13	4	1	1	13	11	14	5	171
Clermont (Obs.)	.	.	.	.	.	.	17	25	23	.	3	.	.	.	.	.	8	.	.	.	1	.	17	.	.	.	0	1	2	2	98
Vichy	.	.	4	.	.	.	30	7	1	.	5	2	.	.	.	.	3	.	.	0	2	.	15	.	1	.	.	3	1	0	74
Franchesse	.	.	6	.	.	.	.	.	.	.	.	.	.	.	.	.	7	1	.	.	6	.	8	.	.	3	6	2	4	.	43
Chénérailles	.	.	.	.	.	.	.	6	3	2	1	.	.	.	.	.	8	.	.	.	5	.	9	.	.	.	1	.	5	8	49
Cérilly	.	.	9	.	.	.	.	.	.	.	4	.	.	.	.	.	6	.	.	.	6	.	8	.	0	3	6	5	1	6	53
Bourges (E. N.)	.	5	4	.	.	10	6	2	.	.	6	.	.	.	.	12	.	.	4	.	.	11	.	.	.	7	.	7	.	4	77
Vierzon (Le Briou)	.	9	.	.	.	11	.	3	.	.	.	.	.	.	.	16	.	.	.	5	.	10	.	.	.	6	16	.	8	1	85
Salbris	.	0	.	.	.	9	5	.	.	.	.	.	.	.	.	.	6	.	.	0	4	.	12	.	.	3	.	14	0	8	63
Épeigné-les-B	.	5	.	.	.	2	.	12	.	.	1	.	.	.	.	7	.	.	.	6	.	13	.	.	.	3	.	20	1	17	87
La Châtre (M. Rouet)	.	5	2	.	.	.	2	0	.	.	3	.	.	.	.	8	.	.	.	7	.	6	.	.	2	4	5	4	.	7	56
Châteauroux (P. C.)	0	1	.	.	.	.	0	0	.	.	1	.	.	.	.	0	7	.	.	4	.	0	8	.	.	4	5	12	0	10	53
Lignières	.	5	0	.	.	.	.	4	.	.	.	.	.	.	.	.	9	.	.	10	.	.	.	.	.	5	.	7	1	30	70
Felletin	.	.	.	.	.	.	.	.	30	.	.	.	.	.	.	.	10	.	.	.	11	.	4	.	.	2	.	3	5	10	75
Boussac	.	.	.	.	.	.	.	.	.	.	.	.	.	.	.	.	6	.	.	.	8	.	18	.	.	8	7	3	.	6	57
Magnac-Laval	.	.	9	.	.	3	3	2	17	.	2	.	.	.	.	.	5	.	.	.	6	.	3	.	.	5	4	6	5	14	83
Saint-Savin	.	.	4	.	.	2	.	1	.	.	.	.	.	.	.	.	5	.	.	.	8	.	11	.	.	1	2	19	.	29	81
Abilly	.	.	.	.	.	4	5	.	2	.	.	.	.	.	.	.	2	.	.	3	.	1	.	.	1	5	8	.	19	.	50
Eymoutiers	.	.	2	.	.	.	2	4	32	.	2	.	.	.	.	.	4	.	.	.	6	.	6	.	.	.	7	5	.	18	88
Limoges (C. M.)	.	.	1	.	.	.	2	34	1	.	2	.	.	.	.	.	2	1	.	.	6	.	.	.	.	10	.	7	6	20	91
Chabanais	.	.	.	.	.	.	.	34	.	1	.	.	.	.	.	3	.	.	.	8	.	3	.	.	7	5	6	13	36	2	116
Poitiers (P. C.)	.	2	.	.	.	17	.	2	.	.	.	.	.	.	.	.	1	.	.	2	.	3	.	2	.	1	.	10	7	35	81
Marçay	.	.	.	.	.	1	.	.	.	4	.	.	.	.	.	1	.	.	.	.	1	.	3	.	.	.	1	15	2	17	46
Saint-Satur	.	2	13	.	.	5	2	.	.	.	.	.	.	.	.	5	10	.	.	4	.	.	5	.	.	5	.	5	.	13	68
Gien	.	1	2	.	.	1	4	1	7	.	1	.	.	.	.	3	1	.	.	2	.	1	4	.	1	3	2	10	.	6	50

STATIONS.	1	2	3	4	5	6	7	8	9	10	11	12	13	14	15	16	17	18	19	20	21	22	23	24	25	26	27	28	29	30	TOTAL.
BASSIN DE LA LOIRE (suite).																															
Orléans (P. C.)....	.	2	3	.	.	4	.	11	.	.	.	.	.	.	.	4	.	.	.	3	.	0	2	.	.	7	.	25	.	8	68
Blois (E. N.).....	.	6	.	.	.	5	.	6	.	.	1	.	.	.	.	3	.	.	.	3	.	2	3	.	.	8	0	12	2	12	63
Channay.....	.	4	2	.	.	1	.	0	.	.	0	.	.	.	.	0	4	.	.	2	0	2	8	.	.	7	1	10	1	17	59
Angers (J. d. Pl.)..	0	15	.	.	1	.	0	10	4	.	0	.	.	.	.	4	.	.	.	5	.	9	.	0	1	2	6	17	6	14	94
Châteaudun (M. Roger)....	0	2	0	.	0	3	0	3	7	0	0	.	.	.	.	.	2	.	.	.	5	0	3	.	0	2	0	14	.	18	58
Authon-la-Plaine..	.	.	.	.	.	.	1	4	2	.	4	.	.	.	.	1	2	.	.	.	6	3	.	.	.	.	9	16	5	16	70
Vendôme (P. C.)..	.	.	8	.	.	5	6	.	4	1	.	.	.	.	.	.	.	.	.	1	4	.	5	.	.	3	.	14	.	20	71
Dissais-s.-C.....	.	2	10	.	.	6	11	.	.	.	.	.	.	.	.	.	.	.	.	5	.	.	4	.	.	4	.	21	2	14	79
Nogent-le-Rotrou..	.	.	.	.	.	.	.	13	.	.	4	.	.	.	.	.	3	.	.	2	.	2	.	.	.	2	.	15	.	.	41
Bellème.....	.	.	.	.	.	31	.	0	.	.	0	.	.	.	.	.	4	.	.	3	.	3	1	.	0	2	.	10	2	31	86
Beaumont-s.-S....	.	1	.	.	.	.	.	.	5	.	.	.	.	.	.	.	1	.	.	6	.	1	.	.	.	2	.	7	.	21	44
Le Mans (P. C.)...	1	.	.	.	.	1	.	.	.	.	.	.	.	.	.	1	.	.	.	2	1	1	.	.	.	.	2	13	17	3	42
Ambrières.....	.	10	.	.	.	.	.	.	.	.	3	1	1	.	.	1	.	.	.	.	1	3	6	1	1	2	0	5	0	20	54
Montsûrs.....	.	1	.	.	0	0	0	0	.	.	.	0	.	.	.	1	1	.	.	3	.	3	.	.	0	1	.	14	1	17	42
Grez-en-Bouère...	.	4	5	.	.	.	.	1	.	.	0	.	.	.	.	0	0	.	.	0	5	0	5	.	0	1	0	10	8	21	61
Pouancé.....	.	5	.	.	.	.	.	.	.	.	0	1	.	.	.	1	.	.	.	3	.	4	.	.	1	0	5	3	6	15	44
Nantes (Obs.).....	1	9	.	1	.	.	11	2	.	.	.	.	.	.	.	2	.	.	.	7	0	7	.	.	4	3	20	1	15	1	84
Savenay (E. N.)...	1	11	.	.	.	.	10	1	.	.	.	.	.	.	.	.	.	.	.	2	.	1	.	.	.	4	9	2	3	0	44
Parthenay (E. N.).	.	4	.	.	.	3	.	19	.	.	.	.	.	.	.	10	.	.	.	.	.	20	.	.	.	5	.	.	3	7	70
Argenton-Château.	.	.	.	.	.	.	.	4	2	.	.	.	.	.	.	.	2	.	.	3	.	1	4	.	.	4	1	7	.	17	45
Gennes.....	.	3	2	.	.	.	.	0	.	.	.	.	.	.	.	.	3	.	.	.	4	.	10	.	.	5	1	14	1	25	66
Champtoceaux....	.	6	3	.	.	.	.	8	.	.	.	.	.	.	.	.	.	.	.	2	.	2	5	.	.	4	1	10	5	29	75
Les Herbiers.....	.	1	.	.	.	.	.	11	.	.	0	.	.	.	.	.	2	.	.	3	1	3	4	.	.	7	.	10	2	31	74
BASSINS ENTRE LA LOIRE ET LA GIRONDE.																															
Les Sables-d'Olonne.	0	0	.	.	.	.	.	22	.	.	.	.	.	.	.	.	3	.	.	4	.	4	1	.	.	2	3	13	6	28	86
La Roche-s.-Y.(E.N.)	.	2	.	.	2	.	.	15	.	.	.	.	.	.	.	.	8	.	.	.	.	19	.	.	.	8	2	22	3	22	102
Luçon.....	.	.	.	.	.	.	.	23	.	.	.	.	.	.	.	.	4	.	.	.	2	.	5	.	.	3	.	13	1	31	82
Niort.....	.	.	4	.	.	1	.	26	3	.	1	.	.	.	.	.	1	.	.	.	2	.	7	.	.	8	1	11	3	27	94
La Rochelle (P.C.).	.	.	4	.	.	.	2	17	.	.	.	.	.	.	.	.	.	.	.	.	7	6	.	.	7	1	7	13	6	17	87
Angoulême (P.C.).	.	1	.	.	.	.	22	1	.	.	.	.	.	.	.	.	.	.	.	4	.	2	.	.	7	.	11	3	55	.	106
Barbézieux.....	.	2	.	.	3	.	23	1	.	.	.	.	.	.	.	.	1	.	2	.	.	.	.	.	.	.	13	.	63	1	109
Aigre.....	.	.	.	.	12	.	23	.	.	.	.	.	.	.	.	.	.	.	.	5	1	.	.	.	5	4	14	11	39	.	114
Ruffec.....	.	.	.	7	1	.	8	1	.	.	.	.	.	.	.	1	.	.	.	3	.	2	.	.	6	2	6	12	45	1	94
St-Jean-d'Angely..	.	1	1	.	.	9	.	15	7	.	.	.	.	.	.	.	.	.	.	.	9	.	4	.	.	8	1	15	4	31	105
Saintes.....	.	.	.	.	.	.	.	19	.	.	.	.	.	.	.	.	1	.	.	.	2	.	4	.	.	7	2	14	12	52	113
Rochefort (Obs.)..	.	3	1	.	.	42	0	9	.	.	.	.	.	.	.	2	.	.	.	2	.	10	.	.	.	5	2	12	16	16	121
BASSIN DE LA GIRONDE.																															
Ussel (P. C.).....	.	.	.	.	.	.	.	48	20	.	.	.	.	.	.	.	41	4	2	.	.	.	30	4	.	.	2	45	5	50	251
Aurillac (P. C.)...	.	.	.	.	.	.	.	2	7	.	0	.	0	.	.	.	.	1	1	.	1	.	2	.	0	.	16	7	10	12	60

STATIONS.	1	2	3	4	5	6	7	8	9	10	11	12	13	14	15	16	17	18	19	20	21	22	23	24	25	26	27	28	29	30	TOTAL.
BASSIN DE LA GIRONDE (suite).																															
Frayssinet	.	.	.	.	.	.	3	4	.	.	.	.	.	.	.	.	5	.	.	.	.	.	.	.	.	.	3	4	.	9	28
Martel	.	.	.	.	.	.	.	8	.	.	.	.	.	.	.	.	.	.	.	.	.	.	.	.	.	.	10	10	.	6	34
Tulle (P. C.)	.	.	.	.	.	0	.	18	1	.	.	.	.	.	.	.	.	.	.	3	.	.	4	.	.	4	4	7	4	8	53
Biras (M. Dethan)	.	.	.	.	.	.	5	.	7	.	.	.	.	.	.	.	.	.	.	.	.	.	.	.	.	.	8	4	2	18	44
St-Avit-du-Moiron	.	.	.	.	.	.	7	.	2	.	.	.	.	.	.	.	3	.	.	.	1	.	1	.	.	.	14	.	6	12	45
Chalais	.	0	.	.	5	.	5	4	.	.	.	.	.	.	.	3	1	.	.	.	.	2	.	.	1	5	7	1	36	.	69
Cavignac	.	.	.	.	.	0	.	10	.	.	.	.	.	.	.	.	2	.	1	.	.	.	1	.	.	.	22	6	3	44	89
Mende (P. C.)	.	3	.	.	.	.	.	2	1	.	.	.	.	.	.	.	.	.	.	.	.	.	.	.	.	.	.	5	2	1	14
St-Chély-d'Apcher	.	1	.	.	.	.	.	3	1	.	4	.	.	.	.	.	4	.	.	.	0	.	0	.	.	.	.	7	1	2	22
Entraygues	.	.	.	.	.	.	.	19	3	.	.	.	.	.	.	.	2	.	.	.	.	.	9	.	.	4	.	1	2	5	45
Figeac (S. hy.)	.	.	.	.	.	.	.	.	12	.	.	.	.	.	.	.	3	.	.	.	.	.	.	.	.	.	.	6	.	4	25
Cahors (P. C.)	.	.	.	.	.	.	.	1	2	.	.	.	.	.	.	.	.	.	.	.	.	.	.	.	1	.	.	4	.	3	11
Villeneuve-s.-Lot	.	.	.	.	.	.	.	.	.	.	.	.	.	.	.	.	6	.	.	.	.	.	.	.	2	.	.	.	.	7	15
Meyrueis	.	.	.	.	.	.	2	.	.	3	.	.	.	.	.	.	.	.	.	.	.	.	.	.	.	.	.	16	.	.	22
Sévérac-le-Ch.	.	.	.	.	.	.	3	1	.	.	.	.	.	.	.	.	.	.	.	.	.	.	.	.	.	.	.	5	.	.	9
La Cavalerie	.	1	.	.	.	.	.	1	2	.	.	.	.	.	.	0	.	.	.	.	.	.	1	.	.	.	.	4	.	.	9
Lacaune	.	.	.	.	.	.	6	2	13	.	4	.	.	.	.	12	.	7	.	.	1	.	.	.	.	.	3	9	.	.	58
Le Savetat-d'Av.	.	.	.	.	.	2	4	.	7	10	2	.	.	.	.	.	8	3	.	.	.	.	.	.	.	.	.	3	.	.	39
Villefranche-d'Av.	.	0	.	.	.	.	17	1	11	.	.	.	.	.	.	.	2	0	.	.	.	.	.	.	.	.	2	0	.	5	39
Naucelle	.	2	1	.	.	.	9	.	8	1	.	.	.	.	.	.	.	2	.	.	.	.	.	.	.	.	.	.	3	3	29
Montauban (E. N.)	.	.	.	.	.	0	.	6	.	.	.	.	.	.	.	3	1	.	.	.	.	.	.	.	.	.	.	.	.	2	13
Caylus	.	2	.	.	.	.	.	.	3	.	.	.	.	.	.	.	.	0	.	.	.	.	.	.	.	.	.	.	.	12	18
La Française	.	.	.	.	.	.	.	.	.	.	.	.	.	.	.	.	3	.	.	.	.	.	1	.	.	.	.	.	.	0	4
Foix (E. N.)	.	.	.	.	.	.	.	.	.	.	.	.	.	.	.	.	8	.	.	2	.	.	8	.	.	.	.	7	2	.	27
Izaut-de-l'Hôtel	.	.	.	.	3	.	.	.	.	.	.	.	.	.	.	.	12	.	6	.	.	0	.	.	.	.	.	2	5	1	29
Rieumes	.	.	.	.	.	.	.	.	.	.	.	.	.	.	.	.	4	.	.	.	.	.	1	.	.	.	2	.	.	1	8
Toulouse (Obs.)	.	.	.	.	.	.	1	.	.	.	.	.	.	.	.	.	8	.	2	.	.	.	.	.	.	.	2	.	2	.	15
Masseube	.	.	.	.	3	.	.	.	.	.	.	.	.	.	.	.	6	.	.	.	.	.	0	.	.	.	4	1	1	1	15
Auch (P. C.)	.	.	.	.	4	.	.	.	.	.	.	.	.	.	.	.	4	1	.	.	.	.	.	.	.	.	2	3	1	1	16
Beaumont	.	2	.	.	.	2	.	2	0	.	1	.	.	.	.	4	.	8	.	.	.	.	.	.	.	.	1	.	0	1	22
Condom	.	.	.	.	.	.	.	.	.	.	1	.	.	.	.	.	1	.	.	.	.	.	.	.	.	.	.	5	.	.	7
Agen (P. C.)	.	.	.	.	.	.	.	.	.	.	.	.	.	.	.	.	.	2	.	.	.	.	.	.	.	.	.	4	.	4	10
Budos	.	.	.	.	.	.	6	.	3	.	.	.	.	.	.	.	.	5	.	1	0	.	.	.	.	.	3	2	1	12	33
Bordeaux (Floirac) (Obs.)	.	.	0	.	.	.	.	5	0	.	0	.	.	0	.	0	3	.	0	.	0	.	1	.	.	.	14	10	1	26	61
Château-Lafitte	.	.	0	.	0	.	.	8	1	.	.	.	.	.	.	.	4	0	.	.	1	.	3	.	.	1	13	18	6	83	139
La Coubre	.	2	2	.	.	41	.	15	.	.	.	.	.	.	.	.	1	0	0	.	6	.	7	.	0	13	1	24	15	40	165
BASSINS ENTRE LA GIRONDE ET LES PYRÉNÉES.																															
Hourtin	.	.	2	.	.	0	.	17	.	.	.	.	.	.	.	.	3	.	5	.	5	.	1	.	5	5	4	11	14	65	136
Arcachon (C. M.)	.	.	.	.	.	.	.	5	.	.	.	.	.	.	.	.	3	2	.	.	.	0	1	.	.	7	0	10	16	27	72
Belin	.	.	.	.	0	.	.	1	.	.	.	.	.	.	.	.	4	1	1	.	0	.	1	.	.	.	9	6	1	19	44
Pic-du-Midi (Obs.)	.	.	.	.	7	.	.	.	.	.	.	.	.	1	.	1	13	1	.	.	.	3	2	.	.	2	2	2	1	.	35
Bagnères-de-B. (Obs.)	.	.	.	.	4	.	.	1	.	4	.	.	.	1	.	.	10	2	2	.	0	.	1	0	.	1	2	5	2	.	34
Gélan	.	.	5	14	.	.	.	.	.	.	.	.	.	.	.	6	1	3	.	.	.	.	.	.	.	.	3	9	.	.	41
Pau (Gare)	.	.	.	2	.	.	.	.	.	.	.	.	.	.	.	.	2	2	.	.	.	.	.	.	.	.	.	2	.	2	10

STATIONS.	1	2	3	4	5	6	7	8	9	10	11	12	13	14	15	16	17	18	19	20	21	22	23	24	25	26	27	28	29	30	TOTAL.
BASSINS ENTRE LA GIRONDE ET LES PYRÉNÉES (suite).																															
St-Jean-P.-de-P...	.	.	.	.	.	.	.	7	.	.	.	.	.	.	.	16	11	4	.	.	.	.	.	.	.	9	5	3	.	.	55
Riscle.....	.	.	.	.	6	.	.	3	18	.	.	.	.	.	.	.	4	1	1	.	.	.	.	.	.	.	2	4	1	4	44
Tartas.....	.	.	.	.	10	.	2	1	.	.	.	.	.	.	.	2	5	2	.	.	.	.	4	.	.	.	3	5	1	11	45
Bayonne.....	.	.	.	.	.	.	.	3	.	.	2	.	.	.	.	.	6	4	.	.	.	.	11	.	.	3	6	12	4	10	61
BASSINS ENTRE LES PYRÉNÉES ET LE RHÔNE.																															
Prats-de-Mollo....	.	13	.	.	.	.	.	.	.	.	.	.	.	.	22	8	.	.	.	.	.	.	8	.	.	.	.	11	.	.	61
Caudiès-de-St-Paul.	.	.	.	.	.	.	22	.	.	.	.	.	.	.	3	7	.	.	.	.	.	1	.	.	.	.	.	4	.	.	37
Perpignan (Obs.)..	.	0	.	.	.	.	5	.	.	.	.	.	.	.	0	0	.	.	.	.	.	0	1	.	.	.	.	0	.	.	6
Salces.....	.	.	.	.	.	.	2	.	.	.	.	.	.	.	.	.	.	.	.	.	.	.	.	.	.	.	.	.	.	.	2
Banyuls.....	.	.	.	.	.	.	13	.	.	.	.	.	.	.	.	.	.	.	.	.	.	.	.	.	.	.	1	7	.	.	21
Angoustrine.....	.	.	30	.	.	.	.	.	.	.	.	.	.	.	9	.	.	.	.	.	.	10	.	.	.	.	.	.	5	.	53
Carcassonne (E. N.)	.	.	.	.	.	11	.	.	.	.	.	.	.	.	.	.	3	.	0	.	.	.	.	.	.	.	.	3	.	.	17
Saint-Pons.....	.	.	.	.	.	.	3	.	.	.	.	.	.	.	.	.	.	.	.	.	.	.	.	.	.	.	.	.	.	.	3
Bédarieux.....	.	.	.	.	.	.	.	.	.	.	.	.	.	.	.	.	.	.	.	.	.	.	.	.	.	.	.	.	.	.	0
Nîmes (C. M.)....	.	.	.	.	.	.	.	.	.	.	.	.	.	.	.	.	.	.	.	.	.	.	.	.	.	.	.	23	.	8	31
Montpellier (E. N.).	.	.	.	.	.	.	.	.	.	.	.	.	.	.	.	.	.	.	.	.	.	.	.	.	.	.	.	20	.	.	20
Gignac.....	.	.	.	.	.	.	.	.	.	.	.	.	.	.	.	.	.	.	.	.	.	.	.	.	.	.	.	.	.	.	0
Béziers.....	.	.	.	.	.	.	.	.	.	.	.	.	.	.	.	.	.	.	.	.	.	.	.	.	.	.	.	.	.	.	0
BASSIN DU RHÔNE.																															
Miellin.....	.	.	17	.	.	1	.	1	18	.	1	10	3	.	.	.	15	.	.	2	23	.	9	1	8	20	11	1	23	.	164
Montbozon.....	.	.	9	.	.	8	.	.	.	.	3	5	.	.	.	3	.	.	.	6	3	4	.	.	12	.	43	.	28	.	123
Vesoul (Obs.)....	.	.	11	.	.	0	.	.	.	.	.	2	5	.	.	.	7	0	.	.	7	.	6	0	1	0	3	0	20	.	61
Vioménil.....	.	5	2	.	.	.	.	.	27	.	.	7	.	.	.	.	12	0	.	4	4	.	9	4	3	5	0	13	7	1	103
Jussey.....	.	5	2	.	1	.	0	.	.	2	.	12	.	.	.	9	.	.	.	5	.	3	.	5	.	6	5	6	.	9	70
Vaux-s.-Aubigny..	.	.	.	.	0	.	.	10	.	8	17	2	.	.	.	5	.	.	.	1	.	15	.	.	.	3	4	12	0	5	83
Dijon (P. C.).....	.	5	.	.	.	.	2	.	8	.	.	7	.	.	.	6	.	.	.	2	.	4	.	.	.	6	.	7	.	9	55
Beaune.....	.	1	.	.	2	.	9	.	.	3	.	5	.	.	7	.	.	.	.	1	.	6	.	.	.	4	.	7	.	6	50
Lons-le-Saunier (E.N.)....	.	1	1	.	.	.	2	1	6	3	2	6	.	.	.	5	22	1	.	.	10	1	3	1	1	0	4	43	0	13	128
Bourg (E. N.)....	.	.	.	.	.	.	.	10	2	1	.	7	.	.	.	.	10	4	.	.	7	.	5	.	.	.	28	0	.	5	78
Les Écharmeaux..	.	.	2	4	.	.	.	8	.	.	5	.	6	.	.	.	10	6	.	.	10	.	4	.	1	.	2	7	3	.	68
L'Arbresle.....	.	.	.	.	.	.	.	11	5	.	.	1	3	.	.	.	3	.	.	.	1	.	2	.	.	.	1	21	1	.	49
Belfort (Château)..	.	.	2	4	.	5	2	2	.	0	0	5	0	.	.	3	4	0	.	1	1	1	3	2	2	4	2	16	.	6	65
Besançon (Obs.)..	.	1	3	.	.	4	35	0	.	4	3	7	0	.	.	7	5	0	.	8	2	.	6	2	0	3	3	25	0	14	132
Chaussin.....	.	.	2	.	.	.	8	1	19	2	1	8	3	.	.	.	15	1	.	.	3	.	8	.	1	0	5	8	11	2	96
Bonneville (E. N.).	.	.	1	.	.	.	11	.	1	6	.	2	.	.	.	.	23	1	.	.	5	.	4	.	.	.	4	.	6	.	64
Doucier.....	.	.	2	.	.	.	.	.	7	.	.	17	.	.	.	.	32	.	.	.	15	.	.	.	.	.	21	.	32	.	126
Vaux-les-St-Claude	.	.	.	.	.	.	.	.	.	.	8	.	14	7	.	.	.	9	31	.	.	.	7	.	.	.	.	8	15	6	106
Annecy.....	.	.	7	.	.	.	.	34	38	1	1	.	5	.	.	.	17	.	.	.	10	.	3	.	.	.	4	.	21	7	148
Chambéry.....	.	.	.	.	.	.	.	48	35	2	.	.	2	.	.	.	13	.	.	.	5	.	3	0	.	.	8	.	13	8	136
Hauteville.....	.	.	.	.	.	1	5	.	4	.	2	15	5	7	.	.	5	5	.	.	.	.	.	.	1	3	12	9	2	14	92

STATIONS.	1	2	3	4	5	6	7	5	9	10	11	12	13	14	15	16	17	18	19	20	21	22	23	24	25	26	27	28	29	30	TOTAL.
BASSIN DU RHÔNE (suite).																															
Lyon-St-Genis (Obs.).	.	.	.	.	.	.	.	12	6	.	1	.	6	.	.	.	2	.	.	.	.	.	.	.	.	.	.	2	2	1	32
Anneyron (M. Bérard)	.	.	.	.	.	.	.	27	16	.	4	.	.	.	.	.	2	0	.	.	0	.	1	.	.	.	2	0	7	4	63
Beaufort	.	.	.	.	.	.	.	15	13	1	9	1	2	.	.	.	18	.	.	.	.	.	.	.	.	.	.	.	.	.	58
Bozel	.	.	4	.	.	.	.	.	12	2	4	.	1	.	.	.	12	.	.	.	3	.	.	1	.	.	3	.	12	.	54
St-Jean-d'Arves	.	.	0	.	.	.	.	7	5	.	2	.	5	.	6	.	.	.	.	.	0	.	0	.	.	.	4	.	10	.	40
La Mûre	.	3	.	.	.	.	.	1	.	.	.	.	.	.	.	.	7	.	.	.	.	.	.	.	.	.	2	13	12	18	55
La Tronche	.	.	.	.	.	.	1	21	4	.	1	2	0	.	0	5	4	.	0	1	1	0	0	.	.	4	1	16	1	36	99
Mont Genèvre	.	.	.	.	.	.	.	4	.	.	.	.	.	.	.	.	.	.	.	.	.	.	.	.	.	.	.	28	.	20	52
Embrun	.	.	.	.	.	.	.	3	.	.	.	.	.	.	.	.	1	.	.	.	.	.	.	.	.	.	.	30	.	14	48
Serres	.	.	.	.	.	.	.	.	.	.	.	.	.	.	.	.	.	.	.	.	.	.	.	.	.	.	.	48	.	35	83
Forcalquier	.	.	.	.	.	.	.	.	.	.	.	.	.	.	.	.	.	.	.	.	.	.	.	.	.	.	.	5	15	.	20
Mirabeau	.	.	.	.	.	.	.	.	.	.	.	.	.	.	.	.	.	.	.	.	.	.	1	.	.	.	.	17	16	.	34
Cavaillon	.	.	.	.	.	.	.	.	.	.	.	.	.	.	.	.	.	.	.	.	.	.	.	.	.	.	28	7	.	4	39
Vernoux (M. Maisonneuve).	.	.	6	.	.	.	.	7	2	0	.	.	3	.	.	.	.	.	.	.	.	.	.	.	.	.	3	3	5	12	42
Montpezat	.	2	.	.	.	.	.	.	.	.	.	1	.	.	.	3	.	.	.	.	.	.	.	.	.	.	.	4	4	.	13
Vialas	.	2	.	.	.	.	.	0	.	.	.	.	.	.	.	.	.	.	.	.	.	.	.	.	.	.	5	.	.	3	11
Barre	.	3	.	.	2	.	.	1	.	.	.	.	.	.	.	.	2	.	.	.	.	.	.	.	.	.	.	8	.	.	16
Barjac	.	.	1	.	.	.	.	.	.	.	.	.	.	.	.	.	.	.	.	.	.	.	.	.	.	.	.	.	17	122	140
Valence (E. N.)	.	.	.	.	.	.	.	18	.	.	.	.	.	.	.	.	.	.	.	.	.	.	.	.	.	.	.	6	.	31	55
Valréas	.	0	.	.	.	.	.	4	.	.	.	.	.	.	.	.	.	.	.	.	.	.	.	.	.	.	.	12	.	65	80
Pierrelatte (M. Favier)	.	5	.	.	.	.	.	.	.	.	.	.	.	.	.	.	.	.	.	.	.	.	.	.	.	.	.	.	45	105	155
Mt Ventoux (Obs.).	.	.	.	.	.	.	.	5	1	.	.	.	.	.	.	.	3	.	.	.	.	.	.	.	.	.	.	5	20	2	36
Saint-Christol	.	.	.	.	.	.	.	.	.	.	.	.	.	.	.	2	.	.	.	.	.	.	.	.	.	.	.	50	.	32	84
Avignon (E. N.)	.	0	.	.	.	.	.	.	.	.	.	.	.	.	.	1	.	.	.	.	.	.	.	.	.	.	.	5	4	17	28
Arles	.	.	.	.	.	.	.	.	.	.	.	.	.	.	.	.	.	.	.	.	.	.	.	.	.	.	.	51	.	7	58
BASSINS ENTRE LE RHÔNE ET LES ALPES.																															
Pélissanne	.	.	.	.	.	.	.	.	.	.	.	.	.	.	.	.	.	.	.	.	.	.	.	.	.	.	.	12	1	2	15
Aix (E. N.)	.	.	.	.	.	.	.	5	.	.	.	.	.	.	.	.	.	.	.	.	.	.	5	.	.	.	.	12	.	4	25
Aubagne	.	.	.	.	.	.	.	.	.	.	.	.	.	.	.	.	.	.	.	.	.	.	4	.	.	.	.	44	.	.	48
Toulon (Obs.)	.	.	.	.	.	.	.	.	.	.	.	.	.	.	.	.	.	.	.	.	.	.	2	.	.	.	.	35	.	2	39
Draguignan (E. N.).	.	.	.	.	.	.	.	.	.	.	.	.	.	.	.	.	.	.	.	.	.	.	13	.	.	.	.	41	1	3	58
Nice (Obs.)	.	.	.	.	.	.	.	8	.	.	.	.	.	.	.	.	0	.	.	.	.	.	2	.	.	.	.	35	.	6	51
CORSE.																															
Ajaccio (E. N.)	.	.	.	.	.	.	.	.	.	2	.	.	.	.	.	.	1	.	.	.	.	.	1	31	.	.	.	.	1	.	36
Bastia	.	.	.	.	.	.	.	.	.	.	.	.	.	.	.	.	.	1	.	.	.	.	.	21	.	.	3	.	1	.	26

OBSERVATIONS DU MOIS D'OCTOBRE 1899.

STATIONS.	1	2	3	4	5	6	7	8	9	10	11	12	13	14	15	16	17	18	19	20	21	22	23	24	25	26	27	28	29	30	31	TOTAL.
BASSINS DU RHIN, DE LA MEURTHE ET DE LA MOSELLE.																																
Cornimont	7	6	12	.	.	.	.	.	.	.	.	5	52	.	.	.	.	.	.	.	.	.	.	.	.	.	.	.	20	.	44	146
Saulcy-s.-M.	4	3	.	.	.	.	.	.	.	.	3	8	7	.	.	.	.	.	.	.	.	.	.	1	.	.	.	7	.	32	1	67
Épinal	.	10	.	.	2	.	.	.	.	.	.	33	4	.	.	.	.	.	.	.	.	.	.	0	.	.	.	.	5	24	6	84
Provenchères	3	4	2	.	.	3	.	0	.	.	.	4	16	7	.	.	.	.	.	.	.	.	.	.	1	.	.	.	5	.	30	74
Baccarat	.	7	3	.	.	4	.	.	.	.	.	.	24	2	.	.	.	.	.	.	.	.	.	.	.	.	.	.	1	.	24	65
Lunéville	4	9	0	.	.	7	.	.	.	.	.	5	17	1	.	.	.	.	.	.	.	.	.	.	1	.	.	.	2	1	13	61
Nancy (Faculté)	7	12	1	.	.	7	.	.	.	.	.	4	17	3	.	.	.	.	.	.	.	.	.	.	0	.	.	.	5	.	7	61
Rogéville	7	9	1	.	.	14	.	.	.	.	.	4	24	3	.	.	.	.	.	.	.	.	.	1	0	.	.	.	1	0	7	72
Bouconville	10	8	.	.	.	11	.	.	.	.	.	.	19	4	.	.	.	.	.	.	.	.	.	0	1	.	.	.	.	1	5	60
Lachaussée	2	3	.	.	.	6	.	.	.	.	.	2	17	1	.	.	.	.	.	.	.	.	.	.	.	.	.	.	0	1	6	39
BASSINS DE LA MEUSE, DE LA CHIERS ET DE LA SAMBRE.																																
Contrexéville	.	18	.	.	4	2	.	.	.	.	.	17	18	3	.	.	.	.	.	.	.	.	.	.	.	.	.	.	8	9	.	79
Neufchâteau (C. M.)	2	13	.	.	8	.	.	.	.	.	.	10	20	3	.	.	.	.	.	.	.	.	.	.	.	.	.	.	11	.	17	84
Commercy (E. N.)	0	13	.	.	15	.	.	.	.	.	.	4	20	.	.	.	.	.	.	.	.	.	.	.	.	.	.	.	1	1	7	60
Les Kœurs	.	14	.	.	6	.	.	.	.	.	0	8	27	.	.	.	.	.	.	.	.	.	.	.	.	.	.	.	2	0	11	68
Consenvoye	.	3	.	.	5	.	.	.	.	.	.	9	10	.	.	.	.	.	.	.	.	.	.	.	.	.	.	.	0	1	2	59
Hussigny	.	5	.	.	4	.	.	.	.	.	.	11	8	.	.	.	.	.	.	.	.	.	.	.	.	.	.	.	7	6	10	51
Mouzon	6	28	0	.	.	0	.	.	.	.	.	2	3	0	.	.	.	.	.	.	.	.	.	.	.	.	.	.	8	0	12	60
Poix	3	55	.	.	.	.	.	.	.	.	.	1	13	.	.	.	.	.	.	.	.	.	.	.	.	.	.	.	.	.	12	83
Fumay	9	34	.	.	.	.	.	.	.	.	.	4	1	2	.	.	.	.	.	.	.	.	.	.	.	.	.	.	.	.	8	57
Landrecies	3	14	2	.	.	.	.	.	.	.	.	2	1	.	.	.	.	.	.	.	.	.	.	.	.	.	.	.	.	.	11	32
BASSINS DE L'ESCAUT, DE LA LYS, DE L'YSER ET DE L'AA.																																
Cambrai (C. M.)	4	19	2	.	.	.	.	.	.	.	.	.	3	.	.	.	.	.	.	.	.	.	.	.	.	.	.	.	1	0	6	35
Valenciennes	17	2	.	.	0	.	.	0	.	.	.	6	.	.	.	.	.	.	.	.	.	.	.	.	.	.	.	.	.	9	.	34
Douai (C. M.)	15	1	.	.	.	.	.	.	.	.	3	2	.	.	.	.	.	.	.	.	.	.	.	.	.	.	.	2	3	4	.	29
Arras (St. agr.)	17	0	.	.	0	.	.	.	.	.	1	4	.	.	.	.	.	.	.	.	.	.	.	.	.	.	0	3	1	7	.	33
Lille (C. M.)	7	8	1	.	.	0	.	.	.	.	.	1	1	.	.	.	.	.	.	.	.	.	.	.	.	1	.	.	.	3	9	32
Oye	4	2	.	4	1	.	.	0	.	.	1	3	.	.	.	.	.	.	.	0	0	1	.	.	.	5	.	.	0	6	.	27
BASSINS DE LA CANCHE, DE LA SOMME, DE LA BÉTHUNE, ETC.																																
Nesles	3	22	.	.	.	.	.	.	.	.	.	1	4	.	.	.	.	.	.	.	.	.	.	.	.	.	.	1	0	1	7	40
Amiens (St. agr.)	17	1	.	.	.	.	.	.	.	5	1	2	.	.	.	.	.	.	.	.	.	.	.	.	.	.	.	0	0	5	.	31

STATIONS.	1	2	3	4	5	6	7	8	9	10	11	12	13	14	15	16	17	18	19	20	21	22	23	24	25	26	27	28	29	30	31	TOTAL.
BASSINS DE LA CANCHE, DE LA SOMME, DE LA BÉTHUNE, ETC. (suite).																																
Valhuon	11	1	.	.	.	.	.	.	.	.	1	3	.	.	.	.	.	.	.	.	.	.	.	.	.	3	.	2	1	11	.	32
Boulogne (C. M.)	10	6	5	1	4	1	.	.	.	.	.	2	3	.	.	.	.	.	.	.	.	.	.	.	.	.	2	.	.	2	5	40
Saint-Riquier	0	6	10	4	.	.	.	.	.	.	.	1	2	.	.	.	.	.	.	.	.	.	.	.	.	.	.	.	3	0	5	31
Eu	6	2	3	.	.	.	.	.	.	.	.	1	2	.	.	.	.	.	.	.	.	.	.	.	0	.	.	.	.	6	.	20
Aumale	9	3	.	.	.	.	.	.	.	.	.	3	6	.	.	.	.	.	.	.	.	.	.	.	.	.	.	.	2	7	.	30
Dieppe	7	4	.	.	.	.	.	.	.	.	.	2	.	.	.	.	.	.	.	.	.	.	.	.	.	.	1	0	.	5	.	19
BASSIN DE LA SEINE.																																
Château-Chinon	12	47	.	.	1	1	1	.	.	.	.	13	18	1	.	0	.	.	.	.	.	.	.	.	.	.	.	.	6	.	33	133
Clamecy (P. C.)	.	24	.	.	.	3	.	.	.	.	.	11	11	.	.	2	.	.	.	.	.	.	.	.	.	.	.	.	.	.	15	66
Marigny-le-C	10	9	.	.	1	2	.	.	.	.	.	6	15	.	.	3	.	.	.	.	.	.	.	.	.	.	1	.	.	.	20	67
Châtel-Gérard	10	.	.	2	.	.	.	.	.	.	6	10	.	.	2	.	.	.	.	.	.	.	.	.	.	.	.	3	.	15	.	47
Cravant	22	.	.	2	.	.	.	.	.	.	6	12	.	.	3	.	.	.	.	.	.	.	.	.	.	.	.	.	0	11	.	56
Auxerre (C. M.)	23	.	.	.	3	1	.	.	.	.	7	7	.	.	1	.	.	.	.	.	.	.	.	.	.	.	.	0	.	1	9	53
Tonnerre (C. M.)	.	25	.	.	3	.	1	.	.	.	3	12	0	.	.	3	.	.	.	.	.	.	.	.	.	.	.	1	.	16	.	63
Laroche	28	.	.	.	13	.	.	.	.	.	8	8	1	.	.	.	.	.	.	.	.	.	.	.	.	.	.	1	.	9	.	68
Villeneuve-l'Arch.	27	1	.	.	14	.	.	.	.	.	.	23	2	.	0	.	.	.	.	.	.	.	.	.	.	.	.	0	.	9	.	78
Laignes	.	6	.	.	5	.	.	.	.	.	.	9	8	2	.	2	.	.	.	.	.	.	.	.	.	.	.	.	2	.	14	47
Clairvaux	3	19	.	.	4	3	.	.	.	.	.	5	15	2	.	.	.	.	.	.	.	.	.	.	.	.	.	.	2	.	12	65
Troyes (E. N.)	6	15	.	.	16	.	.	.	.	.	0	6	17	.	0	0	.	.	.	.	.	.	.	.	.	.	0	1	2	1	8	73
Barbercy	.	27	.	.	3	11	.	.	.	.	6	8	6	.	.	.	.	.	.	.	.	.	.	.	.	.	.	.	4	.	8	73
Valentigny	4	23	.	.	.	11	.	.	.	.	.	5	19	4	.	.	.	.	.	.	.	.	.	.	.	.	.	.	1	.	10	78
Arcis-sur-Aube	.	25	.	.	3	.	.	.	.	.	4	18	9	.	.	.	.	.	.	.	.	.	.	0	.	.	.	.	.	.	.	59
Fay	1	20	.	.	2	4	.	.	.	.	.	4	22	1	.	.	.	.	.	.	.	.	.	.	.	.	.	.	1	.	10	65
Chambon	4	11	.	.	11	.	.	.	.	.	.	7	9	.	.	.	.	.	.	.	.	.	.	.	.	.	.	.	.	.	11	51
Fontainebleau (E. A.)	1	2	.	.	4	.	.	.	.	.	.	16	9	.	.	.	.	.	.	.	.	.	.	.	.	.	.	.	.	0	13	43
Touquin	11	.	.	.	.	.	.	.	.	.	9	6	.	.	.	.	.	.	.	.	.	.	.	.	.	.	.	.	.	8	.	34
Saclay	17	0	.	.	.	.	.	.	.	.	.	6	0	.	.	.	.	.	.	.	.	.	.	.	.	.	.	.	.	1	3	27
Le Perray (St-Hub).	23	0	.	.	0	.	.	.	.	.	1	8	3	.	.	.	.	.	.	.	.	.	.	.	.	.	.	.	.	5	2	42
Versailles (E. N.)	4	.	.	.	.	.	.	.	.	.	1	2	1	.	.	.	.	.	.	.	.	.	.	.	.	.	.	.	1	4	.	13
Paris (B.C.M., Cour).	8	10	.	.	0	.	.	.	.	.	.	4	0	.	.	.	.	.	.	.	.	.	.	.	0	.	0	.	1	1	2	27
Langres (M. Raclot).	9	9	.	.	2	0	.	.	.	.	.	6	12	1	.	.	.	.	.	.	.	.	.	.	.	.	.	.	6	.	22	67
Chaumont (E. N.)	.	12	.	.	7	.	1	.	.	.	0	12	11	.	.	.	.	.	.	.	.	.	.	.	.	.	.	.	7	10	14	73
Aillianville	12	15	.	.	7	2	.	.	.	.	.	7	32	4	.	.	.	.	.	.	.	.	.	.	.	.	.	.	9	.	26	113
Demange-aux-Eaux	12	13	1	.	.	13	.	.	.	.	.	.	37	6	.	.	.	.	.	.	.	.	.	.	0	.	.	.	5	.	12	98
Bar-le-Duc (C. M.)	6	20	.	.	.	5	.	.	.	.		2	27	5	.	.	.	.	.	.	.	.	.	2	.	.	.	.	2	.	12	81
St-Mard-s.-le Mt	3	27	.	.	1	5	.	.	.	.	.	5	13	3	.	.	.	.	.	.	.	.	.	1	.	.	1	.	1	1	12	72
Sommesous	28	.	.	.	7	.	.	.	.	.	6	0	.	.	.	.	.	.	.	.	.	.	.	.	.	.	.	.	.	12	.	54
La Ferté-s.-J. (M. Biez)	3	14	.	.	1	.	.	.	.	.	.	8	0	0	.	.	.	.	.	.	.	.	.	.	.	.	.	.	1	.	9	37
Parc St-Maur (Obs).	22	.	.	.	0	.	.	.	.	.	5	3	.	.	.	.	.	.	.	.	.	.	.	.	.	.	0	0	.	7	.	37
Ste-Menehould (P.C.)	29	.	.	.	6	.	.	.	.	.	7	14	3	.	.	.	.	.	.	.	.	.	.	.	.	.	.	2	.	13	.	73
Vouziers	12	15	.	.	.	.	.	.	.	.	.	.	5	.	.	.	.	.	.	.	.	.	.	.	.	.	.	.	5	.	10	47
Faissault	3	47	.	.	1	1	.	.	.	.	.	4	4	1	.	.	.	.	.	.	.	.	.	.	.	.	.	.	1	.	8	69
Reims (C. M.)	7	.	.	5	.	.	11	.	.	.	9	.	.	.	.	.	.	.	.	.	.	.	.	.	.	.	1	.	2	11	12	58
Berry-au-Bac	2	13	.	.	0	0	.	.	.	.	.	3	3	.	.	.	.	.	.	.	.	.	.	.	.	.	1	.	.	.	6	29

STATIONS.	1	2	3	4	5	6	7	8	9	10	11	12	13	14	15	16	17	18	19	20	21	22	23	24	25	26	27	28	29	30	31	TOTAL.
BASSIN DE LA SEINE (suite).																																
Hirson	.	35	.	.	.	.	.	.	.	.	.	3	.	.	.	.	.	.	.	.	.	.	.	.	.	.	.	.	.	.	6	44
Laon (P. C.)	2	18	.	.	.	.	.	.	.	.	.	2	2	2	.	.	.	.	.	.	.	.	.	.	.	.	.	.	.	0	7	34
Maignelay	3	22	.	.	.	.	.	.	.	.	.	4	1	1	.	.	.	.	.	.	.	.	.	.	.	.	.	.	.	.	6	37
Beauvais (M. Bergez)	37	.	.	.	.	.	.	.	.	.	8	0	0	.	.	.	.	.	.	.	.	.	.	.	.	.	.	0	0	6	.	51
Senlis	.	28	2	.	.	.	.	.	.	.	.	3	2	.	.	.	.	.	.	.	.	.	.	.	.	.	.	.	.	.	4	38
Pontoise	25	.	.	.	.	.	.	.	.	.	.	4	1	.	.	.	.	.	.	.	.	.	.	.	.	1	.	.	.	3	2	37
Moutiers	.	23	.	.	2	.	1	.	.	.	.	.	5	8	.	2	.	.	.	.	.	.	.	.	.	.	.	.	.	.	5	46
Les Barres	3	5	.	.	23	3	.	.	.	.	7	8	.	.	1	.	.	.	.	.	.	.	.	.	.	.	.	.	.	.	.	50
Beaune-la-Rolande	1	11	.	.	9	.	.	.	10	.	.	.	4	6	.	.	.	.	.	.	.	.	.	.	.	.	.	.	.	.	7	40
La Loupe	25	23	.	.	1	.	.	.	.	.	.	9	5	.	.	.	.	.	.	.	.	.	.	.	.	.	.	.	2	.	7	72
Dreux	26	.	.	.	1	.	.	.	.	.	6	2	.	.	.	.	.	.	.	.	.	.	.	.	.	.	.	.	.	3	2	39
Saint-André	11	10	.	.	.	.	.	.	.	.	.	5	.	.	.	.	.	.	.	.	.	.	.	.	.	.	.	.	.	.	1	27
Évreux	9	5	0	.	.	.	.	.	.	.	.	.	1	.	.	.	.	.	.	.	.	.	.	.	.	.	.	.	.	.	7	23
Trappes	24	1	.	.	.	.	.	.	.	.	.	7	1	.	.	.	.	.	.	.	.	.	.	0	.	.	0	.	0	4	1	39
Montjavoult	5	23	.	.	.	.	.	.	.	.	.	5	2	3	.	.	.	.	.	.	.	.	.	.	.	1	.	.	.	.	6	44
Gournay (hosp.)	14	16	.	.	.	.	.	.	.	.	.	6	1	0	.	.	.	.	.	.	.	.	.	.	.	.	.	.	.	1	6	44
Rouen (Ile Lacroix)	6	.	.	.	.	.	.	.	.	.	.	5	5	.	.	.	.	.	.	.	.	.	.	.	.	.	.	.	6	4	0	26
Bolbec	4	1	2	.	.	.	.	.	.	.	.	4	6	.	.	.	.	.	.	.	.	.	.	.	.	.	1	1	1	11	0	30
Le Havre (R. des Ormeaux)	1	0	.	.	.	.	.	.	.	.	.	2	1	.	.	.	.	.	.	.	.	.	.	.	.	0	1	1	.	6	0	12
Brionne	3	6	1	.	.	.	.	.	.	.	.	7	2	6	.	.	.	.	.	.	.	.	.	.	.	.	.	.	0	0	8	33
Rugles	12	12	.	.	.	.	.	.	.	.	6	.	.	.	.	.	.	.	.	.	.	.	.	.	.	.	.	.	.	6	.	36
BASSINS ENTRE LA SEINE ET LA POINTE DE BRETAGNE.																																
Lisieux (C. M.)	2	3	0	.	.	.	.	.	.	.	.	3	2	1	.	.	.	.	.	.	.	.	.	.	.	.	.	.	.	.	10	21
Trouville	1	3	4	.	.	.	.	.	.	.	.	2	3	4	.	.	.	.	.	.	.	.	.	0	0	.	.	.	3	0	6	25
Caen (C. M.)	1	2	1	.	.	.	.	.	.	.	.	3	2	1	.	.	.	.	.	.	.	.	.	0	0	.	.	0	4	0	5	20
Saint-Sever	8	13	2	.	.	.	.	.	.	.	.	2	5	1	.	.	.	.	.	.	.	.	.	.	.	.	0	.	3	0	13	46
Ste-Marie-du-Mont	11	25	1	.	0	0	.	.	.	.	.	5	3	.	.	.	.	.	.	.	.	.	.	.	.	.	.	2	.	.	1	47
Cherbourg (Obs.)	3	5	.	1	0	1	.	.	.	.	.	3	1	.	.	.	.	.	.	.	.	.	.	.	.	.	8	.	0	4	6	33
Saint-Planchers	8	26	2	.	0	.	.	.	.	.	.	9	3	.	.	1	.	.	.	.	.	.	0	0	.	.	2	.	0	5	5	60
Louvigné-du-Désert	6	1	.	.	.	.	.	.	.	.	3	6	3	.	.	.	.	.	.	.	.	.	.	.	.	.	.	3	.	8	.	31
Évran (M. Couray)	5	17	4	.	.	.	1	.	.	.	.	3	3	.	.	0	0	.	.	.	.	.	0	0	0	.	1	0	3	.	8	46
Saint-Malo	5	12	.	.	.	.	.	.	.	.	2	6	3	.	.	0	.	.	.	.	.	.	.	0	.	0	1	2	.	7	.	38
Roscoff (M. Marty)	2	0	.	.	.	3	.	.	.	.	9	2	.	.	.	.	.	.	.	.	.	.	.	.	.	9	.	1	0	10	.	35
PETITS BASSINS DU SUD DE LA BRETAGNE; BASSIN DE LA VILAINE.																																
Brest (Obs.)	0	.	.	.	.	.	.	.	.	.	11	2	.	.	0	.	.	.	.	.	.	.	.	.	.	11	1	3	9	2	.	39
Glomel	6	.	.	.	.	.	.	.	.	.	1	2	2	.	.	.	.	.	.	.	.	.	.	.	.	.	.	.	.	9	.	20
Châteaulin	3	4	.	.	.	1	.	.	.	.	12	8	.	.	.	1	.	.	.	.	.	.	1	.	.	1	.	1	.	19	.	51
Kéroret	12	.	.	.	.	.	.	.	.	.	7	8	.	.	3	.	.	.	.	.	.	.	.	.	.	.	.	.	.	8	.	38
Lorient (P. C.)	12	.	.	.	.	6	.	.	.	.	16	.	.	.	.	.	.	.	.	.	.	.	.	.	.	.	.	.	2	5	.	41
Le Palais (Belle-Ile)	12	.	.	.	.	.	3	.	.	.	4	13	3	.	2	.	.	.	.	.	.	.	.	.	.	.	2	.	.	1	5	45
Rennes (M. Aubry)	12	.	.	.	.	.	0	.	.	.	3	7	.	.	.	2	.	.	.	.	.	.	.	.	.	.	.	2	.	7	.	34
Montauban	13	1	.	.	.	.	.	.	.	.	4	10	.	.	.	.	.	.	.	.	.	.	.	.	.	.	.	2	.	2	.	32

STATIONS.	1	2	3	4	5	6	7	8	9	10	11	12	13	14	15	16	17	18	19	20	21	22	23	24	25	26	27	28	29	30	31	TOTAL.
PETITS BASSINS DU SUD DE LA BRETAGNE; BASSIN DE LA VILAINE (suite).																																
Plélan	14	.	.	.	.	0	.	.	.	.	6	6	1	.	.	.	.	.	.	.	.	.	.	.	.	.	.	.	.	10	.	37
La Guerche	26	1	.	.	.	.	.	.	.	.	3	17	1	.	.	8	0	.	.	.	.	.	.	.	.	.	1	1	.	7	0	63
Plessé	26	9	.	.	.	.	.	.	.	.	.	12	4	.	1	2	5	.	.	.	.	.	.	.	.	.	.	.	.	.	13	72
BASSIN DE LA LOIRE.																																
Le Puy (E. N.)	.	.	.	.	.	2	6	.	.	.	.	.	.	.	0	1	.	.	.	.	.	.	.	.	.	.	.	.	.	.	6	15
St-Étienne (C. M.)	.	.	.	.	.	2	5	.	.	.	.	.	.	.	0	1	.	.	.	.	.	.	.	.	.	.	.	.	.	.	7	15
Feurs	.	.	.	.	.	4	7	.	.	.	4	.	4	.	.	.	.	.	.	3	3	.	.	.	.	.	.	.	5	.	2	31
Roanne	.	5	.	.	.	9	15	.	.	.	.	9	3	.	.	.	.	.	.	.	.	.	.	.	.	.	.	.	5	.	4	50
Digoin (P. C.)	3	.	.	.	.	7	15	.	.	.	.	12	2	.	.	.	.	.	.	.	.	.	.	.	.	.	.	.	7	.	20	67
Saint-Eusèbe	.	3	.	.	.	11	9	.	.	.	3	16	7	.	.	.	.	.	.	.	.	.	.	.	.	.	.	28	.	.	19	96
Liernais	.	9	.	.	.	.	1	.	.	.	.	5	6	.	1	.	.	.	.	.	.	.	.	.	.	.	.	1	.	.	16	38
Luzy (P. C.)	.	5	7	5	4	.	.	.	.	.	.	.	.	.	.	.	.	.	.	.	3	4	5	.	.	.	.	.	.	.	3	36
Châtillon-en-B	.	28	.	.	1	2	1	.	.	.	.	10	.	.	.	.	.	.	.	.	.	.	.	.	.	.	.	.	9	.	19	70
Mercoire	.	.	.	.	.	.	13	.	.	.	.	10	1	.	.	7	4	.	.	.	.	.	.	.	.	.	.	.	.	.	3	38
Murat	2	.	.	.	.	4	11	.	.	.	.	8	9	.	.	.	20	.	.	.	.	.	.	.	.	.	.	.	.	.	4	58
Ambert	.	.	.	.	.	2	15	.	.	.	.	4	3	.	.	7	.	.	.	.	.	.	.	.	.	.	.	.	3	.	8	42
Puy-de-Dôme (Obs.)	1	11	1	.	.	15	11	5	0	.	.	9	17	0	1	1	0	.	.	.	.	.	.	.	.	.	.	.	1	.	11	83
Clermont (Obs.)	1	3	.	.	.	4	9	.	.	.	.	4	3	.	0	.	.	0	0	.	.	.	.	.	.	.	.	.	.	.	4	29
Vichy	.	6	.	.	.	6	19	.	.	.	.	12	2	.	.	.	.	.	.	.	.	.	.	.	.	.	.	.	1	.	19	64
Franchesse	.	9	.	.	.	5	7	.	.	.	.	.	8	.	.	.	.	.	.	.	.	.	.	.	.	.	.	1	.	.	21	51
Chénérailles	.	6	.	.	.	8	16	.	.	.	.	12	12	.	.	.	.	.	.	.	.	.	.	.	.	.	.	.	.	.	31	85
Cérilly	.	8	.	.	0	5	5	.	.	.	.	8	5	.	.	.	.	.	.	.	.	.	.	.	.	.	.	.	1	.	15	47
Bourges (E. N.)	6	8	.	.	2	1	3	.	.	.	3	19	1	.	0	.	.	.	.	.	.	.	.	.	.	.	.	.	.	11	8	62
Vierzon (Le Briou)	8	.	.	.	4	.	.	3	.	.	13	6	.	.	.	.	.	.	.	.	.	.	.	.	.	.	.	.	.	.	16	50
Salbris	.	6	.	.	18	.	.	.	.	.	.	9	2	.	.	.	.	.	.	.	.	.	.	.	.	.	.	.	.	.	14	49
Épeigné-les-B	1	16	.	21	.	.	.	.	.	.	.	6	4	.	.	1	0	.	.	.	.	.	.	.	.	.	.	.	.	.	9	58
La Châtre (M. Rouet)	4	5	.	.	2	9	9	.	.	.	5	8	2	.	1	.	.	.	.	.	.	.	.	.	.	.	.	1	.	1	8	54
Châteauroux (P. C.)	.	8	.	.	1	0	1	.	.	.	.	14	6	.	0	1	.	.	.	.	.	.	.	.	.	.	.	.	.	.	23	54
Lignières	4	15	.	.	16	.	.	.	.	.	.	7	4	.	.	2	.	.	.	.	.	.	.	.	.	.	.	.	.	.	8	55
Felletin	3	9	.	.	.	12	22	.	.	.	1	15	9	.	.	.	.	.	.	.	.	.	.	.	.	.	.	.	.	.	.	71
Boussac	.	5	.	.	2	8	7	.	.	.	.	23	5	.	.	.	.	.	.	.	.	.	.	.	.	.	.	.	.	.	11	60
Magnac-Laval	2	10	.	.	.	4	10	.	.	.	.	35	7	.	.	.	.	.	.	.	.	.	.	.	.	.	.	.	.	.	8	76
Saint-Savin	.	12	.	.	.	1	1	.	.	.	.	21	3	.	.	0	1	.	.	.	.	.	.	.	.	.	.	.	.	.	15	54
Abilly	3	13	.	.	7	1	.	.	.	.	.	21	2	.	.	4	.	.	.	.	.	.	.	.	.	.	.	1	1	.	14	67
Eymoutiers	.	15	.	.	.	8	14	.	.	.	.	.	14	20	.	.	.	.	.	.	.	.	.	.	.	.	.	.	.	.	42	113
Limoges (C. M.)	.	17	.	.	4	5	13	.	.	.	4	18	12	.	.	.	.	.	.	.	.	.	.	.	.	.	.	.	.	.	12	85
Chabanais	18	.	.	2	9	9	.	.	.	.	25	13	.	.	.	.	.	.	.	.	.	.	.	.	.	.	.	.	.	9	.	85
Poitiers (P. C.)	5	15	.	.	12	1	1	.	.	.	7	9	6	.	.	.	.	.	.	.	.	.	.	.	.	.	.	.	.	.	7	62
Marçay	2	4	.	.	21	.	.	.	.	.	.	5	5	.	.	.	.	.	.	.	.	.	.	.	.	.	.	.	.	.	3	40
Saint-Satur	.	23	.	.	1	.	.	.	.	.	.	13	10	.	.	.	.	.	.	.	.	.	.	.	.	.	.	.	.	.	16	62
Gien	1	5	.	.	24	.	.	.	.	.	.	6	8	.	.	0	.	.	.	.	.	.	.	.	0	.	.	.	1	.	7	53

STATIONS.	1	2	3	4	5	6	7	8	9	10	11	12	13	14	15	16	17	18	19	20	21	22	23	24	25	26	27	28	29	30	31	TOTAL.
BASSIN DE LA LOIRE (suite).																																
Orléans (P. C.)	5	20	.	.	10	.	.	.	.	.	.	5	5	.	.	.	.	.	.	.	.	.	.	.	.	.	.	.	.	.	9	54
Blois (E. N.)	3	2	.	.	11	.	.	.	.	.	5	2	3	.	.	.	.	.	.	.	.	.	.	.	.	.	.	.	.	9	6	41
Channay	6	9	.	.	7	.	.	.	.	.	.	11	5	.	0	10	.	.	.	.	.	.	.	.	.	.	.	0	.	0	7	55
Angers (J. d. Pl.)	48	.	.	.	.	.	.	.	.	.	9	14	1	.	2	8	.	.	.	.	.	.	.	0	0	.	.	0	0	2	5	90
Châteaudun (M. Roger)	5	13	.	.	4	.	.	.	.	.	.	8	9	0	.	0	.	.	.	.	.	.	.	.	.	.	.	0	0	0	6	45
Authon-la-Plaine	6	.	.	.	7	.	.	.	.	.	.	26	10	.	.	.	.	.	.	.	.	.	.	.	.	.	.	.	0	2	2	53
Vendôme (P. C.)	.	8	.	.	5	.	.	.	.	.	23	4	.	3	.	.	.	.	.	.	.	.	.	.	.	.	.	.	.	.	9	52
Dissais-s.-C.	5	9	.	.	5	.	.	.	.	.	.	13	4	.	.	1	1	.	.	.	.	.	.	.	.	.	1	.	.	.	8	47
Nogent-le-Rotrou	23	14	.	.	2	.	.	.	.	.	.	10	7	.	.	.	.	.	.	.	.	.	.	.	.	.	.	.	.	.	11	66
Bellême	24	25	0	.	1	.	.	.	.	.	.	9	8	.	.	.	.	.	.	.	.	.	.	.	.	.	0	.	1	.	7	74
Beaumont-s.-S.	22	19	.	.	1	.	.	.	.	.	.	8	6	.	.	1	.	.	.	.	.	.	.	.	.	.	.	.	.	.	6	63
Le Mans (P. C.)	30	7	.	.	2	.	.	.	.	.	5	21	.	.	.	.	.	.	.	.	.	.	.	.	.	.	.	.	.	5	.	70
Ambrières	11	12	0	.	.	.	.	.	.	.	.	9	4	.	.	6	0	.	.	.	.	.	.	.	.	.	.	0	5	0	6	53
Montsûrs	21	11	.	.	1	.	.	.	.	.	.	8	6	.	.	5	0	.	.	.	.	.	.	.	.	.	0	0	.	.	5	59
Grez-en-Bouère	23	22	.	.	7	.	.	.	.	.	.	8	10	.	.	10	6	.	.	.	.	.	.	.	.	.	.	.	0	0	11	97
Pouancé	45	.	.	.	.	.	.	.	.	.	15	9	.	.	.	.	.	.	.	.	.	.	.	.	.	.	.	0	.	5	6	80
Nantes (Obs.)	37	.	.	.	2	10	.	.	.	.	10	18	.	.	1	14	.	.	.	.	.	.	.	.	.	.	0	0	.	1	.	94
Savenay (E. N.)	60	.	.	.	0	1	1	.	.	.	8	5	0	.	4	9	0	.	.	.	.	.	.	.	.	.	0	0	.	7	0	97
Parthenay (E. N.)	2	.	.	.	10	.	.	.	.	.	7	.	3	.	.	.	.	.	.	.	.	.	.	.	.	.	6	.	.	6	7	43
Argenton-Château	5	8	.	.	9	.	.	.	.	.	.	20	3	.	1	10	0	.	.	.	.	.	.	.	.	.	.	.	.	.	3	58
Gennes	.	14	.	.	6	.	.	.	.	.	.	10	5	.	.	5	.	.	.	.	.	.	.	.	.	.	.	.	.	.	8	46
Champtoceaux	23	23	.	.	3	.	1	.	.	.	.	19	5	.	.	9	9	.	.	.	.	.	.	.	.	.	.	.	.	0	8	98
Les Herbiers	14	16	.	.	3	.	3	.	.	.	.	21	6	.	.	1	2	.	.	.	.	.	.	.	.	.	.	.	.	.	7	74
BASSINS ENTRE LA LOIRE ET LA GIRONDE.																																
Les-Sables-d'Olonne	17	15	.	.	1	.	0	.	.	.	6	21	2	.	3	2	.	.	.	.	.	.	.	.	.	.	0	.	.	.	6	73
La-Roche-s.-Y. (E.N.)	18	23	.	.	1	.	3	.	.	.	2	38	9	.	5	4	.	.	.	.	.	.	.	.	.	.	.	.	.	.	6	108
Luçon	5	6	.	.	3	.	1	.	.	.	.	13	11	.	2	.	6	.	.	.	.	.	.	.	.	.	1	.	.	.	4	51
Niort	2	16	.	.	5	1	5	.	.	.	.	25	6	.	3	1	0	.	.	.	.	.	.	.	.	.	.	.	.	.	11	74
La Rochelle (P. C.)	4	8	.	.	6	1	17	.	.	.	.	34	.	.	.	.	.	.	.	.	.	.	.	.	.	.	.	.	.	.	15	84
Angoulême (P. C.)	18	.	.	2	5	11	.	.	.	.	16	12	.	.	.	.	.	.	.	.	.	.	.	.	.	.	.	.	.	13	.	78
Barbézieux	16	.	.	4	3	42	.	.	.	0	13	9	.	.	.	.	.	.	.	.	.	.	.	.	.	.	.	.	.	9	.	96
Aigre	11	.	.	2	.	18	.	.	.	.	34	14	.	1	.	.	.	.	.	.	.	.	.	.	.	.	.	.	.	11	.	91
Ruffec	13	.	.	1	1	15	.	.	.	.	31	14	.	.	.	.	.	.	.	.	.	.	.	.	.	.	.	.	.	11	.	86
St-Jean-d'Angély	1	13	.	.	5	1	26	.	.	.	.	45	11	.	1	1	.	.	.	.	.	.	.	.	.	.	.	.	.	.	5	109
Saintes	.	8	.	.	.	2	11	.	.	.	4	22	7	.	.	.	.	.	.	.	.	.	.	.	.	.	.	.	.	.	5	59
Rochefort (Obs.)	10	1	.	.	.	.	51	.	.	.	6	32	.	.	.	.	.	.	.	.	.	.	.	.	.	.	.	.	.	3	3	105
BASSIN DE LA GIRONDE.																																
Ussel	.	10	.	.	.	4	2	.	.	.	.	7	.	.	.	.	.	.	.	.	.	.	.	.	.	.	.	.	.	.	9	33
Aurillac (P. C.)	3	2	1	.	.	2	12	.	.	.	.	.	11	.	2	.	2	.	.	.	.	.	.	.	.	.	.	.	1	.	13	47
Frayssinet	.	9	.	.	.	3	9	.	.	.	.	2	4	.	.	.	.	.	.	.	.	.	.	.	.	.	.	.	.	.	13	40

STATIONS.	1	2	3	4	5	6	7	8	9	10	11	12	13	14	15	16	17	18	19	20	21	22	23	24	25	26	27	28	29	30	31	TOTAL.
BASSIN DE LA GIRONDE (suite).																																
Chartriers-Ferrière	.	17	.	.	.	17	10	.	.	.	.	1	8	.	.	.	.	.	.	.	.	.	.	.	.	.	.	.	.	.	32	84
Tulle (P. C.)	.	23	.	.	15	.	8	.	.	.	2	6	14	.	.	.	.	.	.	.	.	.	.	.	.	.	.	.	.	.	31	98
Biras (M. Dethan)	.	8	.	.	4	10	6	.	.	.	.	2	17	.	.	.	.	.	.	.	.	.	.	.	.	.	.	.	.	.	10	58
St-Avit-du-Moiron	.	9	.	.	2	3	7	.	.	.	2	.	.	.	.	.	.	.	.	.	.	.	.	.	.	.	.	.	.	.	13	36
Chalais	16	.	.	5	23	.	.	.	.	1	19	3	.	.	.	.	.	.	.	.	.	.	.	.	.	.	.	.	2	.	.	70
Cavignac	18	.	.	.	.	.	3	2	2	.	.	.	16	.	.	.	.	.	.	.	.	.	.	.	.	.	.	.	.	.	10	50
Mende (P. C.)	.	.	.	.	.	.	10	.	.	.	2	10	3	.	.	.	4	.	.	.	.	.	.	.	.	.	.	.	.	.	3	28
St-Chély-d'Apcher	3	.	.	.	.	0	10	.	.	.	3	1	3	.	.	1	.	.	.	.	.	.	.	.	.	.	.	.	.	.	5	26
Entraygues	2	.	.	.	.	.	19	.	.	.	.	9	5	.	.	.	.	.	.	.	.	.	.	.	.	.	.	.	.	.	16	51
Figeac (S. hy.)	.	.	.	.	.	.	22	2	.	.	.	3	.	.	.	.	.	.	.	.	.	.	.	.	.	.	.	.	14	.	10	51
Cahors (P. C.)	.	1	.	.	.	2	.	.	.	.	.	10	.	.	.	.	.	.	.	.	.	.	.	.	.	.	.	1	.	.	12	26
Villeneuve-s.-Lot	.	.	.	.	2	.	7	.	.	.	.	.	5	.	.	.	.	.	.	.	.	.	.	.	.	.	.	.	.	.	14	28
Meyrueis	.	.	.	.	.	5	.	.	.	.	.	13	.	.	8	.	.	.	.	.	.	.	.	.	.	.	.	.	.	.	.	27
Sévérac-le-Ch.	.	1	.	.	.	1	7	.	.	.	11	1	5	.	5	.	.	.	.	.	.	.	.	.	.	.	.	.	.	.	7	37
La Cavalerie	.	.	.	.	.	.	3	.	.	.	0	5	1	.	6	0	.	.	.	.	.	.	.	.	.	.	.	1	.	.	.	17
Lacaune	.	.	.	.	.	2	31	.	.	.	8	5	.	.	.	.	.	.	.	.	.	.	.	.	.	.	.	.	.	.	.	46
Pradelles-Cabardès	.	.	.	.	.	.	25	.	.	.	0	9	2	1	7	2	3	0	.	.	.	.	.	.	.	.	.	.	0	1	.	50
Villefranche-d'Av.	.	1	.	.	.	.	57	1	.	.	.	.	4	.	.	0	.	.	.	.	.	.	.	.	.	.	.	.	1	.	8	71
Carmaux	.	.	.	.	.	.	20	.	.	.	0	8	2	.	.	.	.	.	.	.	.	.	.	.	.	.	.	.	.	.	1	31
Lavaur	.	.	.	.	.	.	23	.	.	.	.	1	.	.	.	.	.	.	.	.	.	.	.	.	.	.	.	.	.	.	.	24
Montauban (E. N.)	.	1	0	.	0	7	47	.	.	.	0	1	0	.	0	.	.	.	.	.	.	.	.	.	.	.	.	.	.	5	.	62
Caylus	.	.	.	.	.	.	27	12	.	.	.	1	.	.	.	.	.	.	.	.	.	.	.	.	.	.	.	.	.	.	15	53
Foix (E. N.)	.	1	1	1	.	.	17	8	.	.	.	27	.	2	1	.	.	.	.	.	.	.	.	.	.	.	.	.	.	.	.	58
Izaut-de-l'Hôtel	.	.	4	.	.	.	24	3	.	.	.	14	.	7	3	.	.	.	.	.	.	.	.	.	.	.	.	.	.	.	3	58
Rieumes	.	.	2	.	.	.	22	0	.	.	.	4	.	.	.	.	.	.	.	.	.	.	.	.	.	.	.	.	.	.	.	29
Toulouse (Obs.)	.	0	1	.	.	0	32	.	.	.	.	.	.	.	2	.	.	.	.	.	.	.	.	.	.	.	.	.	.	.	.	35
Masseube	.	.	4	.	.	.	13	1	.	.	.	3	1	.	1	.	.	.	.	.	.	.	.	.	.	.	.	.	.	.	1	23
Auch (P. C.)	.	2	2	.	.	.	30	.	.	.	.	2	.	.	1	.	.	.	.	.	.	.	.	.	.	.	.	.	.	.	1	38
Beaumont	.	.	.	.	.	56	.	.	.	.	.	.	3	.	0	.	.	.	.	.	.	.	.	.	.	.	.	.	.	.	2	60
Condom	.	5	2	.	.	1	19	.	.	.	.	3	2	.	.	.	.	.	.	.	.	.	.	.	.	.	.	.	.	.	2	33
Agen (P. C.)	2	3	.	.	.	30	.	.	.	.	.	.	1	.	.	.	.	.	.	.	.	.	.	.	.	.	.	.	.	4	2	42
Budos	1	5	.	.	10	6	5	.	.	.	1	0	3	.	.	.	.	.	.	.	.	.	.	.	.	.	0	.	.	.	11	41
Bordeaux (Floirac) (Obs.)	.	9	0	.	7	4	4	.	0	0	0	1	2	.	0	0	.	.	.	.	.	.	.	.	.	.	0	.	.	.	8	36
Château-Lafitte	1	11	3	.	1	2	11	.	.	.	1	3	12	.	.	.	.	.	.	.	.	.	.	.	.	.	.	.	.	.	10	55
La Coubre	1	15	.	.	.	.	2	.	.	.	.	42	7	.	.	.	.	.	.	.	.	.	.	.	.	.	.	.	0	.	2	69
BASSINS ENTRE LA GIRONDE ET LES PYRÉNÉES.																																
Hourtin	1	9	.	.	1	6	1	.	.	.	1	1	1	1	0	1	.	.	.	.	.	.	.	.	.	.	.	.	.	.	8	32
Arcachon (C. M.)	2	12	.	.	1	1	2	.	.	.	2	.	.	.	.	.	.	.	.	.	.	.	.	.	.	.	.	.	.	.	10	31
Belin	0	7	.	.	15	5	7	.	.	.	1	.	1	.	0	0	.	.	.	.	.	.	.	.	.	.	.	.	.	.	11	47
Pic-du-Midi (Obs.)	.	3	1	.	.	3	41	.	.	.	1	3	12	1	3	.	.	1	2	.	.	.	.	.	.	.	.	.	.	.	1	72
Bagnères-de-B. (Obs)	0	8	1	.	.	2	10	0	.	.	10	1	8	1	0	.	.	0	.	.	.	.	.	.	.	.	.	.	0	.	6	49
Gélan	6	18	.	.	1	18	6	.	.	.	.	4	3	6	.	.	.	.	.	.	.	.	.	.	.	.	.	.	.	3	4	69
Pau (gare)	21	4	.	.	.	23	1	.	.	.	4	1	8	6	.	.	.	.	.	.	.	.	.	.	.	.	.	.	.	.	5	73

STATIONS.	1	2	3	4	5	6	7	8	9	10	11	12	13	14	15	16	17	18	19	20	21	22	23	24	25	26	27	28	29	30	31	TOTAL.
BASSINS ENTRE LA GIRONDE ET LES PYRÉNÉES (suite).																																
St-Jean-Pied-de-P.	.	.	.	.	.	.	3	28	.	.	.	.	.	9	13	.	.	5	.	.	.	.	.	.	.	.	.	.	.	8	3	69
Riscle	.	6	2	.	.	.	25	.	.	.	.	4	1	.	.	.	.	.	.	.	.	.	.	.	.	.	.	.	.	.	3	40
Tartas	1	4	.	.	0	3	21	.	.	.	.	6	1	0	0	.	.	.	.	.	.	.	.	.	.	.	.	.	.	.	12	49
Bayonne	4	3	.	.	.	16	14	.	.	.	2	3	10	1	.	.	.	.	.	.	.	.	.	.	.	.	.	.	.	.	10	63
BASSINS ENTRE LES PYRÉNÉES ET LE RHÔNE.																																
Prats-de-Mollo	.	.	.	.	.	.	.	.	.	.	.	.	25	6	4	3	11	.	.	3	.	.	.	.	.	.	.	.	.	.	.	51
Caudiès-de-St-Paul.	.	.	5	.	.	.	2	.	.	.	3	.	.	.	.	5	28	.	.	18	.	.	.	.	.	.	2	.	.	.	.	62
Perpignan (Obs.)	.	.	0	.	.	0	.	.	.	.	2	.	.	.	.	5	12	1	.	6	.	.	.	1	.	.	0	0	.	.	.	27
Salces	.	.	.	.	.	.	.	.	.	.	.	.	.	.	.	1	24	.	.	.	.	.	.	.	.	.	.	.	.	.	.	25
Banyuls	.	.	.	.	.	.	.	.	.	.	.	.	7	.	.	11	.	.	.	26	.	.	.	.	.	.	.	.	.	.	.	44
Angoustrine	.	.	8	.	.	4	.	.	.	.	.	.	3	8	.	.	.	.	.	.	.	.	.	.	.	.	.	.	.	.	11	34
Carcassonne (E. N.).	.	.	2	2	.	.	9	.	.	.	7	.	1	.	3	.	0	.	.	.	.	.	.	.	.	.	0	0	.	.	.	23
Saint-Pons	.	.	.	.	.	.	8	.	.	.	.	.	.	.	39	8	21	.	.	.	.	.	.	.	.	.	.	.	.	.	.	76
Bédarieux	.	.	.	.	.	.	.	.	.	.	3	.	.	.	39	11	8	.	.	.	.	.	.	.	.	.	.	.	.	2	.	63
Nîmes (C. M.)	.	2	2	.	.	.	5	.	8	.	17	1	.	13	4	45	9	.	.	.	.	.	.	.	.	.	.	.	.	.	8	114
Montpellier (E. N.).	.	.	0	.	.	0	3	.	.	.	3	.	.	0	24	29	.	.	.	.	.	.	.	.	.	.	.	0?	.	.	.	59?
Gignac	.	.	.	.	.	.	.	.	.	.	.	.	.	.	23	9	.	.	.	.	.	.	.	.	.	.	.	.	.	.	5	37
Béziers	.	.	.	.	.	.	.	.	.	.	.	.	.	.	73	7	.	.	.	.	.	.	.	.	.	.	.	.	.	.	6	86
BASSIN DU RHÔNE.																																
Miellin	10	.	16	.	.	3	1	0	.	.	.	3	44	0	.	.	.	.	.	.	.	.	.	.	.	.	.	.	21	.	48	147
Montbozon	9	.	.	.	.	23	.	.	.	.	.	.	3	.	.	.	.	.	.	.	.	.	.	.	.	.	.	.	27	4	9	74
Vesoul (Obs.)	.	10	.	.	.	3	.	.	.	.	.	.	16	.	.	.	.	.	.	.	.	.	.	.	.	.	.	.	8	.	19	55
Vioménil	1	25	.	.	1	.	.	.	.	.	.	8	19	3	.	.	.	.	.	.	.	.	.	.	.	.	.	6	.	32	.	95
Jussey	.	10	.	.	3	.	.	.	.	.	2	12	3	.	.	.	.	.	.	.	.	.	.	.	.	.	.	.	0	.	7	37
Vaux-s.-Aubigny	9	.	.	.	.	.	.	.	.	.	4	18	.	.	.	.	.	.	.	.	.	.	.	.	.	.	.	3	.	11	.	45
Dijon (P. C.)	.	4	.	.	1	3	2	.	.	.	1	9	2	.	4	.	.	.	.	.	.	.	.	.	.	.	.	0	0	15	8	48
Beaune	.	3	.	.	5	4	.	.	.	.	1	11	.	.	2	.	.	.	.	.	.	.	.	.	.	.	.	8	.	6	14	54
Lons-le-Saunier (E. N.)	.	15	1	.	3	8	12	.	.	.	.	2	5	.	1	0	0	.	.	.	.	.	.	.	.	.	.	.	12	.	.	60
Bourg (E. N.)	.	29	.	.	9	22	18	.	.	.	6	4	10	.	17	7	.	.	.	.	.	.	.	.	.	.	.	8	5	.	12	146
Les Écharmeaux	8	6	1	.	.	16	15	3	.	.	.	7	15	2	.	12	.	.	.	.	.	.	.	.	.	.	.	.	15	.	5	105
L'Arbresle	.	1	.	.	.	3	9	.	.	.	.	7	3	.	.	17	1	.	.	.	.	.	.	.	.	.	.	.	4	.	5	50
Belfort (Château)	.	8	0	.	.	11	3	.	.	.	.	9	3	.	.	.	.	.	.	.	.	.	.	.	.	.	.	.	5	.	8	47
Besançon (Obs.)	.	13	0	.	.	8	6	.	.	.	.	8	8	.	2	3	.	.	.	.	.	.	.	.	.	.	.	0	8	.	22	79
Chaussin	8	11	1	.	.	11	5	.	.	.	.	3	10	.	.	20	.	.	.	.	.	.	.	.	.	.	.	.	.	.	13	81
Bonneville (E. N.).	44	.	29	.	.	4	15	8	.	.	.	6	7	2	.	12	2	1	.	.	.	.	.	.	.	.	.	.	9	.	.	138
Champagnole	18	16	16	.	.	15	21	1	.	.	.	5	24	.	.	37	.	.	.	.	.	.	.	.	.	.	.	.	12	.	10	176
Vaux-les-St-Claude	6	7	26	.	.	29	25	5	.	.	.	7	19	.	.	34	.	.	.	.	.	.	.	.	.	.	.	.	7	.	14	178
Annecy	32	2	32	.	.	4	21	1	.	.	.	9	20	2	.	15	8	.	.	.	.	.	.	.	.	.	.	.	7	.	.	153
Chambéry	28	.	27	.	1	2	13	4	.	.	.	12	13	1	2	7	19	.	.	.	.	.	.	.	.	.	.	.	1	.	.	127
Hauteville	4	7	1	.	.	.	.	6	.	.	12	12	2	.	5	5	3	5	.	.	.	.	.	.	.	.	.	10	8	5	13	98

STATIONS.	1	2	3	4	5	6	7	8	9	10	11	12	13	14	15	16	17	18	19	20	21	22	23	24	25	26	27	28	29	30	31	TOTAL.
BASSIN DU RHÔNE (suite).																																
Lyon-St-Genis (Obs.)...	3	1	5	.	.	1	9	1	.	.	.	7	3	.	.	17	1	3	.	.	.	.	.	.	.	.	.	.	4	.	3	58
Anneyron (M. Bérard)...	3	3	46	.	.	0	9	0	.	.	.	7	2	.	.	29	2	.	.	.	.	.	.	.	.	.	.	.	.	.	.	101
Flumet.....	21	.	18	6	.	5	11	5	.	.	.	13	41	3	.	4	.	.	.	.	.	.	.	.	.	.	.	.	1	.	.	127
Bozel.....	1	.	2	.	.	2	3	3	.	.	.	6	11	1	.	.	.	.	.	.	.	.	.	.	.	.	.	.	.	.	.	29
St-Jean-d'Arves...	17	.	4	.	3	.	13	.	.	.	.	5	10	.	.	.	3	.	.	.	.	.	.	.	.	.	.	.	.	.	.	55
La Mûre.....	2	.	15	10	.	0	22	1	.	.	.	16	12	.	2	1	18	.	.	.	.	.	.	.	.	.	.	.	.	.	.	98
La Tronche.....	.	19	2	1	0	1	18	.	0	0	7	2	7	.	4	25	4	.	.	0	0	0	0	0	0	.	0	0	1	0	10	104
Mont Genèvre....	.	.	.	9	.	.	28	.	.	.	2	2	.	.	2	3	4	.	.	.	.	.	.	.	.	.	.	.	.	.	.	50
Embrun.....	.	.	.	1	.	2	35	.	.	.	.	12	30	.	.	10	.	.	.	.	.	.	.	.	.	.	.	.	.	.	.	90
Serres.....	.	10	.	1	.	.	46	.	.	.	30	.	15	.	5	12	.	.	.	.	.	.	.	.	.	.	.	.	.	.	.	119
Forcalquier.....	38	.	.	.	.	.	22	.	.	.	.	30	.	.	17	13	19	.	.	.	.	.	.	.	.	.	.	.	.	.	.	139
Mirabeau.....	14	.	.	.	.	.	20	.	.	.	.	61	.	.	7	26	27	.	.	.	.	.	.	.	.	.	.	.	.	.	.	155
Cavaillon.....	.	.	1	.	.	22	.	.	.	.	19	1	.	3	18	25	.	.	.	.	.	.	.	.	.	.	.	.	.	.	.	89
Vernoux (M. Maisonneuve).	.	23	49	.	.	.	15	2	.	.	.	10	1	.	.	28	2	.	.	.	.	.	.	.	.	.	.	.	.	.	.	129
Montpezat.....	50	9	.	.	.	10	.	.	.	.	7	.	.	.	53	1	.	.	.	.	.	.	.	.	.	.	.	.	.	.	3	133
Vialas.....	11	44	11	.	.	2	7	.	.	.	.	16	1	.	16	65	16	.	.	.	.	.	.	.	.	.	.	4	1	.	5	199
Barre.....	.	6	.	.	.	1	6	.	.	.	2	5	.	.	9	13	6	.	.	.	.	.	.	.	.	.	.	2	1	.	.	52
Barjac	.	.	.	.	.	.	17	.	.	.	.	43	.	.	4	22	13	.	.	.	.	.	.	.	.	.	.	.	.	.	.	99
Valence (E. N.)...	.	1	.	.	1	19	.	.	.	.	5	.	2	.	8	10	2	.	.	.	.	.	.	.	.	.	.	.	.	.	6	55
Valréas.....	.	0	.	2	.	38	.	.	.	.	11	.	.	.	6	9	35	.	.	.	.	.	.	.	.	.	.	.	.	.	3	102
Pierrelatte (M. Favier)	.	.	.	2	.	32	.	.	.	.	25	.	.	5	19	26	.	.	.	.	.	.	.	.	.	.	.	.	.	.	.	105
Mt Ventoux (Obs.).	35	.	10	5	1	.	44	.	.	7	.	40	.	.	22	15	38	.	.	.	.	.	.	.	.	.	.	.	.	.	.	218
Saint-Christol....	.	.	2	.	.	23	.	.	.	.	35	.	.	.	9	52	.	.	.	.	.	.	.	.	.	.	.	.	.	.	.	121
Avignon (E. N)...	.	.	0	.	.	53	.	.	.	.	28	.	.	.	3	40	.	.	.	.	.	.	.	.	.	.	.	.	.	.	7	130
Arles.....	.	.	1	.	.	.	4	.	.	.	3	2	1	.	8	27	7	.	.	.	.	.	.	.	.	.	.	.	.	.	.	63
BASSINS ENTRE LE RHÔNE ET LES ALPES.																																
Pélissanne.....	5	.	.	.	.	.	18	.	.	.	.	39	.	.	5	26	2	.	.	.	.	.	.	.	.	.	.	.	.	.	.	95
Aix (E. N.).....	.	.	0	.	.	0	53	.	.	.	9	19	.	.	2	33	7	.	.	.	.	.	.	.	.	.	.	.	.	.	7	130
Marseille (Obs.)...	2	.	.	.	.	1	1	.	.	.	64	15	1	.	9	23	1	.	.	.	.	.	.	.	.	.	.	.	.	.	.	117
Toulon (Obs.)....	.	.	.	.	.	.	15	.	.	.	5	75	.	.	.	6	27	21	.	.	.	.	.	.	.	.	.	.	.	.	.	149
Draguignan (E. N.).	.	.	.	.	.	.	19	.	.	.	4	40	.	.	14	36	3	.	.	.	.	.	.	.	.	.	.	.	.	.	.	117
Nice (Obs.).....	.	.	.	0	.	0	17	.	0	.	1	27	.	.	2	15	0	.	.	.	.	.	.	.	.	.	0	.	.	.	.	63
CORSE.																																
Ajaccio (E. N.)...	.	.	.	.	.	.	9	.	.	.	2	11	8	.	.	11	.	4	.	.	.	.	.	.	.	.	.	.	.	.	.	45
Bastia.....	.	.	.	.	.	.	1	.	.	.	.	.	7	.	.	5	76	8	.	.	.	.	.	.	.	.	.	.	.	.	.	97

OBSERVATIONS DU MOIS DE NOVEMBRE 1899.

STATIONS.	1	2	3	4	5	6	7	8	9	10	11	12	13	14	15	16	17	18	19	20	21	22	23	24	25	26	27	28	29	30	TOTAL.
BASSINS DU RHIN, DE LA MEURTHE ET DE LA MOSELLE.																															
Le Thillot	6	.	.	8	.	.	.	5	18	.	21	4	.	.	.	.	.	.	.	.	.	.	.	.	.	.	.	.	.	.	62
Saulcy-s.-M	.	.	7	.	.	.	5	6	.	5	2	2	.	.	.	.	.	.	.	.	.	0	.	.	.	.	.	.	.	.	27
Épinal	.	.	10	.	.	.	3	10	.	2	.	4	.	.	.	.	.	.	.	.	.	.	.	.	.	.	.	.	.	.	29
Provenchères	2	.	.	6	.	.	.	5	10	.	8	3	3	.	.	.	.	.	.	.	.	.	.	.	.	.	.	.	.	.	37
Baccarat	.	.	.	2	.	.	.	1	8	.	10	1	.	.	.	.	.	.	.	.	.	.	.	.	.	.	.	0	.	.	21
Lunéville	.	.	.	.	.	.	.	2	5	.	4	1	.	.	.	.	.	.	.	.	.	.	1	.	.	.	.	.	.	.	13
Nancy (Faculté)	.	.	.	1	.	.	0	3	5	8	1	.	.	.	.	.	.	.	.	.	.	.	.	.	.	.	.	.	.	.	19
Rogéville	.	.	.	1	.	.	0	1	6	3	11	2	.	.	.	.	.	.	.	.	4	.	.	.	.	.	.	0	0	.	28
Lachaussée	.	.	.	1	.	.	0	0	7	.	13	.	.	.	.	.	.	.	.	.	1	.	.	.	.	.	.	.	.	.	23
Fleury	.	.	1	.	.	.	.	7	4	7	4	2	.	.	.	.	.	.	.	.	.	.	.	.	.	.	1	.	.	.	25
BASSINS DE LA MEUSE, DE LA CHIERS ET DE LA SAMBRE.																															
Contrexéville	.	.	.	3	.	.	.	1	1	16	5	2	.	.	.	.	.	.	.	.	.	.	.	.	.	.	.	.	.	.	28
Neufchâteau (C. M.)	.	.	1	2	.	.	.	3	9	1	17	1	.	.	.	.	.	.	.	.	1	.	.	.	.	.	.	.	.	.	34
Commercy (E. N.)	.	.	1	.	.	.	.	10	.	11	.	.	.	.	.	.	.	.	.	.	1	.	.	.	.	.	.	.	.	.	23
Les Kœurs	.	.	.	.	.	.	2	.	18	0	10	0	.	.	.	.	.	.	.	.	.	.	.	.	.	.	.	.	.	.	31
Consenvoye	.	.	1	.	.	.	10	0	7	10	3	.	.	.	.	.	.	.	.	.	.	.	.	.	.	.	.	2	.	.	33
Hussigny	.	.	.	.	.	.	7	6	9	15	9	.	.	.	.	.	.	.	.	4	.	1	.	.	.	.	.	.	.	.	45
Mouzon	.	2	2	0	.	.	2	.	7	3	12	.	.	.	.	.	.	.	.	.	1	.	.	.	.	.	.	1	.	.	28
Poix	.	2	.	.	.	.	.	.	11	4	7	.	.	.	.	.	.	.	.	.	1	.	.	.	.	.	.	.	0	.	25
Fumay	.	3	1	.	.	.	5	.	9	7	9	.	.	.	.	.	.	.	.	.	2	.	.	.	.	.	.	.	.	.	35
Landrecies	.	0	0	.	.	.	1	.	8	5	8	0	.	.	.	.	.	.	.	.	2	.	.	.	.	0	.	2	.	.	27
BASSINS DE L'ESCAUT, DE LA LYS, DE L'YSER ET DE L'AA.																															
Cambrai (C. M.)	.	.	4	.	.	.	.	2	7	9	2	.	.	.	.	.	.	.	.	.	.	.	.	.	.	.	.	1	.	.	25
Valenciennes	0	0	.	.	.	1	.	.	10	15	0	.	.	.	.	.	.	.	.	0	.	.	.	.	.	2	0	.	0	.	30
Douai (C. M.)	2	6	.	.	.	0	7	3	15	0	0	.	.	.	.	.	.	.	.	0	.	.	.	.	1	.	0	.	0	.	35
Arras (St. agr.)	0	2	.	.	.	0	3	11	15	0	.	.	0	.	.	.	.	.	.	0	.	.	.	.	.	.	0	.	.	.	33
Lille (C. M.)	.	.	2	.	.	.	2	10	6	14	3	.	0	0	.	.	.	.	.	.	1	.	.	.	.	.	.	1	.	0	38
Oye	.	2	1	.	2	2	2	10	10	1	.	.	.	.	.	.	.	2	.	.	.	.	.	.	.	.	.	.	.	.	35
BASSINS DE LA CANCHE, DE LA SOMME, DE LA BÉTHUNE, ETC.																															
Nesles	.	0	2	.	.	.	0	0	2	16	2	1	0	0	.	.	.	.	.	.	1	.	.	.	.	.	.	1	0	.	26
Amiens (St. agr.)	0	2	.	.	.	2	2	5	7	0	1	.	.	.	.	.	.	.	.	0	.	.	.	.	.	.	.	.	.	.	19

STATIONS.	1	2	3	4	5	6	7	8	9	10	11	12	13	14	15	16	17	18	19	20	21	22	23	24	25	26	27	28	29	30	TOTAL.
BASSINS DE LA CANCHE, DE LA SOMME, DE LA BÉTHUNE, ETC. (suite).																															
Valhuon	.	6	.	.	.	1	6	18	12	4	1	.	.	.	.	.	.	.	.	1	.	.	.	.	.	.	.	.	.	0	49
Boulogne (C. M.)	.	.	0	2	.	4	1	12	10	11	1	0	.	.	.	.	.	.	.	.	1	.	.	.	.	.	.	.	.	.	41
Saint-Riquier	.	.	2	.	.	.	.	1	12	15	1	.	.	.	.	.	.	.	.	.	.	.	.	.	.	.	.	.	.	0	30
Eu	1	.	.	.	.	2	.	5	8	13	1	2	.	.	.	.	.	.	.	.	.	.	.	.	.	.	.	.	.	.	32
Aumale	.	.	6	.	.	.	.	12	2	10	.	5	.	.	.	.	.	.	.	.	.	.	.	.	.	.	.	.	.	.	35
Dieppe	.	.	2	.	.	2	.	16	4	12	1	1	.	.	.	.	.	.	.	.	.	.	.	.	.	.	.	1	.	.	39
BASSIN DE LA SEINE.																															
Château-Chinon	1	.	5	22	.	.	.	4	17	.	5	.	.	.	.	.	.	.	.	.	.	.	.	.	.	.	.	.	.	.	54
Clamecy (P. C.)	.	.	4	.	.	.	.	.	7	.	2	.	.	.	.	.	.	.	.	.	.	.	.	.	.	.	.	.	.	.	13
Marigny-le-C.	1	.	3	8	.	.	.	6	4	.	5	.	.	.	.	.	.	.	.	.	.	.	.	.	.	.	.	.	.	.	27
Châtel-Gérard	5	3	.	.	.	.	.	2	.	2	.	.	.	.	.	.	.	.	.	.	.	.	.	.	.	.	.	.	.	.	7
Cravant	.	2	.	.	.	1	1	5	1	1	.	.	.	.	.	.	.	.	.	.	.	.	.	.	.	.	.	0	.	.	11
Auxerre (C. M.)	.	.	4	.	.	.	5	7	.	1	.	.	.	.	.	.	.	.	.	.	.	.	.	.	.	.	.	1	.	.	18
Tonnerre (C. M.)	.	.	2	.	.	.	3	5	.	2	.	.	.	.	.	.	.	.	.	.	.	.	.	.	.	.	.	.	.	.	12
Laroche	.	5	.	.	.	.	.	6	.	3	.	.	.	.	.	.	.	.	.	.	.	.	.	.	.	.	.	.	.	.	14
Villeneuve-l'Arch.	.	2	.	.	.	3	0	4	.	1	.	.	.	.	.	.	.	.	.	.	.	.	.	.	.	.	.	.	.	.	11
Laignes	.	.	3	.	.	.	0	1	5	.	2	.	.	.	.	.	.	.	.	.	.	.	.	.	.	.	.	0	0	.	11
Clairvaux	.	.	.	1	.	.	.	2	6	.	4	1	.	.	.	.	.	.	.	.	.	.	.	.	.	.	.	.	0	.	14
Troyes (E. N.)	.	.	3	.	.	.	2	11	0	2	.	.	.	.	.	.	.	.	.	.	.	.	.	.	.	.	.	0	0	.	18
Barberey	.	.	1	.	.	.	1	2	7	.	4	.	.	.	.	.	.	.	.	.	.	.	.	.	.	.	.	.	.	.	14
Valentigny	.	.	.	.	.	.	1	1	4	.	3	0	.	.	.	.	.	.	.	.	.	.	.	.	.	.	.	.	.	.	9
Arcis-sur-Aube	.	.	10	.	.	2	1	8	.	5	.	.	.	.	.	.	.	.	.	.	.	.	.	.	.	.	.	.	.	.	25
Fay	.	.	2	.	.	.	4	.	6	0	2	.	.	0	.	.	.	.	.	.	.	.	.	.	.	.	.	.	1	.	16
Chambon	.	.	11	.	.	.	3	7	.	2	.	.	.	.	.	.	.	.	.	.	.	.	.	.	.	.	.	.	.	.	23
Fontainebleau (E. A.)	.	.	7	.	.	.	2	.	5	0	9	.	.	.	.	.	.	.	.	.	.	.	.	.	.	.	.	.	.	.	23
Touquin	.	2	.	.	.	.	.	11	.	1	.	.	.	.	.	.	.	.	.	.	.	.	.	.	.	.	.	.	.	.	14
Saclay	.	.	4	.	.	.	1	10	.	7	.	.	.	.	.	.	.	.	.	.	.	.	.	.	.	.	.	.	.	.	22
Le Perray (St-Hub.)	.	.	12	.	.	1	.	10	.	4	.	.	.	.	.	.	.	.	.	.	.	.	.	.	.	.	.	.	.	.	27
Versailles (E. N.)	.	2	4	.	.	0	0	11	.	4	.	.	.	.	.	.	.	.	.	.	.	.	.	.	.	.	.	.	.	.	21
Paris (B.C.M., Cour).	.	0	3	.	.	0	0	2	7	2	3	.	.	.	.	.	.	.	.	.	0	.	.	.	.	.	0	.	.	.	19
Langres (M. Raclot).	.	.	.	5	.	.	.	2	6	.	8	0	.	.	.	.	.	.	.	.	0	.	.	.	.	.	.	.	0	.	21
Chaumont (E. N.)	.	.	2	1	.	.	2	8	.	3	.	.	.	.	.	.	.	.	.	.	.	1	.	.	.	.	.	.	.	.	17
Aillianville	.	.	2	2	.	.	0	2	10	.	20	2	1	.	.	.	.	.	.	.	.	.	.	.	.	.	.	.	.	.	39
Demange-aux-Eaux	.	.	.	2	.	.	0	1	10	0	8	.	.	.	.	.	.	.	.	.	1	.	.	.	.	.	.	.	.	.	23
Bar-le-Duc (C. M.)	.	0	0	2	.	.	2	3	13	.	10	0	.	.	.	.	.	.	.	.	0	.	0	.	.	.	.	0	0	.	31
St-Mard-s.-le-Mt	.	0	0	1	.	.	2	5	12	0	11	0	.	.	.	.	.	.	.	.	1	0	0	.	.	.	.	1	1	.	35
Sommesous	.	.	.	.	.	2	.	11	.	13	.	.	.	.	.	.	.	.	.	.	.	.	.	.	.	.	.	.	.	.	26
La Ferté-s.-J. (M. Biez)	.	1	3	.	.	.	2	.	9	3	1	.	.	.	.	.	.	.	.	.	.	.	1	.	.	.	.	.	.	.	19
Parc St-Maur (Obs.)	.	3	2	.	.	1	.	9	.	5	.	.	.	.	.	.	.	.	.	.	.	.	.	.	.	.	.	.	.	.	19
Ste-Menehould (P.C.)	.	.	1	.	.	3	.	11	0	6	1	.	.	.	.	.	.	.	.	.	.	.	.	.	.	.	2	0	.	.	24
Busancy	.	.	2	1	.	.	3	1	11	2	18	.	.	.	.	.	.	.	.	.	2	.	.	.	.	.	0	0	.	.	40
Faissault	.	2	2	.	.	.	3	.	10	9	7	.	.	.	.	.	.	.	.	.	1	.	.	.	.	.	.	2	1	.	37
Bourgogne	.	1	2	.	.	.	3	.	5	3	5	.	.	.	.	.	.	.	.	.	1	.	.	.	.	.	.	0	.	.	19
Berry-au-Bac	.	2	2	.	.	.	4	.	7	4	2	2	.	.	.	.	.	.	.	.	2	.	.	.	.	.	.	.	.	.	26

STATIONS.	1	2	3	4	5	6	7	8	9	10	11	12	13	14	15	16	17	18	19	20	21	22	23	24	25	26	27	28	29	30	TOTAL.
BASSIN DE LA SEINE (suite).																															
Hirson	.	3	3	.	.	.	.	.	12	6	9	.	.	.	.	.	.	.	.	.	2	.	.	.	.	0	.	.	1	.	36
Laon (P. C.)	.	2	2	.	.	.	3	.	8	.	8	1	.	.	.	.	.	.	.	.	0	.	1	.	.	.	.	1	.	.	26
Maignelay	.	1	10	.	.	.	.	.	14	3	11	2	.	.	.	.	.	.	.	.	1	.	.	.	.	.	.	.	.	.	42
Beauvais (M. Bergez)	2	5	.	.	.	0	0	13	.	11	0	.	.	.	.	.	.	.	.	.	.	.	.	.	.	.	.	.	.	.	30
Senlis	.	.	4	.	.	.	0	2	7	4	1	.	.	.	.	.	.	.	.	.	1	.	.	.	.	.	.	.	.	.	20
Pontoise	.	0	12	.	.	.	0	8	.	5	.	0	.	.	.	.	.	.	.	.	0	.	.	.	.	.	.	.	.	.	26
Moutiers	.	.	5	.	.	.	2	3	.	1	2	.	.	.	.	.	.	.	.	.	.	.	.	.	.	.	.	.	.	.	13
Charny	.	.	7	.	.	4	.	8	.	3	.	.	.	.	.	.	.	.	.	.	.	.	.	.	.	.	.	.	.	.	22
Beaune-la-Rolande	.	.	8	.	.	.	3	.	5	.	2	.	.	.	.	.	.	.	.	.	.	.	.	.	.	.	.	.	.	.	19
La Loupe	.	1	8	.	.	.	0	0	11	2	7	.	.	.	.	.	.	.	.	.	2	.	.	.	.	.	.	.	.	.	31
Dreux	.	2	5	.	.	2	.	8	.	3	.	.	.	.	.	.	.	.	.	.	.	.	.	.	.	.	.	.	.	.	20
Saint-André	.	.	.	.	.	.	12	.	15	2	.	.	.	.	.	.	.	.	.	.	.	.	.	.	.	.	.	.	.	.	28
Évreux	.	.	2	.	.	.	3	3	9	5	3	.	.	.	.	.	.	.	.	.	.	.	.	.	.	.	.	.	.	.	25
Trappes	.	.	11	.	.	.	0	9	.	4	.	.	.	0	0	.	.	.	.	.	0	.	.	.	.	.	0	.	.	.	26
Montjavoult	.	.	4	.	.	.	.	.	7	6	3	2	.	.	.	.	.	.	.	.	.	.	.	.	.	.	.	.	.	.	21
Gournay (hosp.)	.	1	11	.	.	.	1	5	9	.	.	.	.	.	.	.	.	.	.	.	.	.	.	.	.	.	.	.	.	.	46
Rouen (Ile Lacroix)	.	.	0	.	.	.	1	4	6	7	.	2	.	.	.	.	.	.	.	.	.	.	.	.	.	.	.	.	.	.	19
Bolbec	.	.	2	.	.	3	.	13	5	20	0	6	.	.	.	.	.	.	.	.	2	1	0	.	.	.	.	1	0	.	53
Le Havre (r. des Ormeaux)	.	1	.	.	.	4	.	9	.	7	2	.	.	.	.	.	.	.	.	.	0	0	.	.	.	.	.	.	.	0	23
Brionne	.	.	1	.	.	.	0	.	15	10	2	1	.	.	.	.	.	.	.	.	.	.	.	.	.	.	.	.	.	.	30
Rugles	.	.	0	.	.	1	1	1	0	0	.	.	.	.	.	.	.	.	.	.	.	.	.	.	.	.	.	.	.	.	3
BASSINS ENTRE LA SEINE ET LA POINTE DE BRETAGNE.																															
Lisieux (C. M.)	.	.	3	.	.	.	3	.	6	8	2	1	.	.	.	.	.	.	.	.	0	.	0	.	.	.	.	.	.	.	23
Trouville	.	.	4	.	0	.	3	4	13	6	0	0	.	.	.	.	.	.	.	.	1	1	0	.	.	.	.	.	.	.	33
Caen (C. M.)	.	3	.	.	3	5	3	9	5	.	2	.	.	.	.	.	.	.	.	.	2	0	0	.	.	.	.	.	.	.	32
Saint-Sever	.	0	8	0	4	.	3	12	8	19	3	1	.	.	.	.	.	.	.	.	1	0	.	.	.	.	.	.	.	.	59
Ste-Marie-du-Mont	.	8	.	1	4	35	2	19	14	12	3	.	.	.	.	.	.	.	.	.	1	.	.	.	.	.	.	.	.	.	97
Cherbourg (Obs.)	.	1	6	2	11	37	.	31	4	19	1	0	.	.	.	.	.	.	.	.	1	.	.	.	.	.	.	.	.	.	12
Saint-Planchers	.	1	2	3	16	8	0	14	3	13	0	2	.	.	.	.	.	.	.	.	.	0	.	.	.	.	.	.	.	.	61
Louvigné-du-Désert	.	9	2	2	3	5	.	23	1	7	.	.	.	.	.	.	.	.	.	.	.	.	.	.	.	.	.	.	.	.	54
Évran (M. Couray)	0	1	2	3	21	0	0	21	0	8	1	0	0	.	.	.	.	.	.	.	.	.	0	.	.	.	.	.	.	.	58
Saint-Malo	.	1	0	.	24	23	.	18	.	8	.	1	0	0	0	.	.	.	.	.	0	.	.	.	.	.	.	.	.	.	75
Roscoff (M. Marty)	.	10	.	10	32	0	0	35	1	12	.	.	.	.	.	.	.	.	.	.	.	.	.	.	.	.	.	.	.	.	100
PETITS BASSINS DU SUD DE LA BRETAGNE; BASSIN DE LA VILAINE.																															
Brest (Obs.)	0	10	2	14	13	.	27	1	17	.	.	.	.	.	.	.	.	.	.	1	.	.	.	.	.	.	.	.	.	.	85
Glomel	.	10	3	11	18	25	.	27	1	18	.	.	.	.	.	.	.	.	.	.	.	.	.	.	.	.	.	.	.	.	113
Châteaulin	.	19	1	5	38	16	.	38	3	18	.	1	.	.	.	.	.	.	.	.	.	.	.	.	.	.	.	.	.	.	139
Kéroret	.	4	1	4	29	17	.	26	1	12	.	.	.	.	.	.	.	.	.	.	.	.	.	.	.	.	.	.	.	.	94
Lorient (P. C.)	.	.	2	12	29	.	22	4	7	.	.	.	.	.	.	.	.	.	.	.	.	.	.	.	.	.	.	.	.	.	76
Le Palais (Belle-Ile)	.	2	2	.	2	23	.	17	.	4	.	.	.	.	.	.	.	.	.	.	.	.	.	.	.	.	.	.	.	.	50
Rennes (M. Aubry)	.	3	.	0	4	11	.	23	.	9	.	.	.	.	.	.	.	.	.	.	.	.	.	.	.	.	.	.	.	.	49
Montauban	.	7	1	2	8	15	.	18	.	13	.	.	1	1	.	.	.	.	.	.	.	.	.	.	.	.	.	.	.	.	65

STATIONS.	1	2	3	4	5	6	7	8	9	10	11	12	13	14	15	16	17	18	19	20	21	22	23	24	25	26	27	28	29	30	TOTAL.
PETITS BASSINS DU SUD DE LA BRETAGNE; BASSIN DE LA VILAINE (suite).																															
Plélan	.	9	.	6	11	12	.	24	.	20	.	.	.	.	.	.	.	.	.	.	.	.	.	.	.	.	.	.	.	.	83
La Guerche	.	9	2	2	1	11	.	16	.	10	.	.	.	.	.	.	.	.	.	.	.	.	.	.	.	.	.	.	.	.	52
Plessé	.	.	4	.	6	11	1	20	3	6	.	.	.	.	.	.	.	.	.	.	.	.	.	.	.	.	.	.	.	.	50
BASSIN DE LA LOIRE.																															
Le Puy (E. N.)	.	17	.	16	0	.	.	.	.	.	.	.	.	0	.	.	.	.	.	.	.	.	.	.	.	.	.	.	.	.	33
St-Etienne (C. M.)	1	56	8	7	.	.	.	2	1	.	0	.	.	.	.	.	.	.	.	.	.	.	.	.	.	.	.	.	.	.	75
Feurs	.	5	.	4	.	.	.	2	.	.	.	.	.	.	.	.	.	.	.	.	.	.	.	.	.	.	.	.	.	.	11
Roanne	2	.	.	.	.	.	.	.	4	.	.	.	.	.	.	.	.	.	.	.	.	.	.	.	.	.	.	.	.	.	6
Digoin (P. C.)	4	.	12	.	.	.	.	.	4	.	3	.	.	.	.	.	.	.	.	.	.	.	.	.	.	.	.	.	2	.	25
Saint-Eusèbe	.	.	13	.	.	.	.	9	.	1	1	.	.	.	.	.	.	.	.	.	.	.	.	.	.	.	.	.	.	.	24
Liernais	.	.	1	3	.	.	.	.	.	2	11	.	.	.	.	.	.	.	.	.	.	.	.	.	.	0	.	.	.	.	17
Luzy (P. C.)	.	.	13	8	7	6	.	.	.	.	.	7	.	.	.	.	.	.	.	.	.	.	.	.	.	.	.	.	.	.	41
Châtillon-en-B.	1	.	8	13	.	.	7	.	7	1	1	.	.	.	.	.	.	.	.	.	.	.	.	.	.	.	.	.	.	.	38
Mercoire	2	99	60	58	23	5	.	.	.	.	.	.	.	.	.	.	.	.	.	.	.	.	.	.	.	.	.	.	.	.	248
Murat	4	.	.	4	.	.	.	.	4	.	2	.	.	.	.	.	.	.	.	.	.	.	.	.	.	.	.	.	.	.	14
Ambert	2	.	.	1	.	.	.	.	2	.	.	.	.	.	.	.	.	.	.	.	.	.	.	.	.	.	.	.	.	.	5
Puy-de-Dôme (Obs.)	4	.	15	4	.	.	2	1	10	5	9	0	1	.	.	.	1	0	2	.	1	1	1	.	.	.	.	.	.	.	55
Clermont (Obs.)	3	.	6	1	.	.	1	0	3	.	0	.	.	.	.	.	.	.	.	.	.	0	.	.	.	0	.	.	.	.	14
Vichy	.	.	25	.	.	.	2	.	3	.	.	.	.	.	.	.	.	.	.	.	.	.	.	.	.	.	.	.	.	.	30
Franchesse	.	.	7	14	7	.	2	.	1	4	.	1	.	.	.	.	.	.	.	.	.	.	.	.	.	.	.	.	.	.	35
Chénérailles	.	.	12	7	.	.	.	.	12	.	4	.	.	.	.	.	.	.	.	.	.	.	.	.	.	.	.	.	.	.	36
Cérilly	0	.	9	13	.	.	0	.	3	.	2	.	.	.	.	.	.	.	.	.	.	.	.	.	.	.	.	.	.	.	27
Bourges (E. N.)	.	.	7	.	.	0	4	2	.	4	.	.	.	.	.	.	.	.	.	.	.	.	.	.	.	.	.	.	1	.	19
Vierzon (Le Briou)	.	12	.	.	.	5	.	3	.	5	.	.	.	.	.	.	.	.	.	.	.	.	.	.	.	.	.	.	.	.	26
Salbris	.	.	14	.	.	.	4	4	.	0	2	.	.	.	.	.	.	.	.	.	.	.	.	.	.	.	.	.	.	.	24
Épeigné-les-B.	.	16	.	.	.	.	3	.	4	2	.	.	.	.	.	.	.	.	.	.	.	.	.	.	.	.	1	0	.	.	25
La Châtre (M. Rouet)	.	.	2	.	.	2	1	1	.	4	.	.	.	.	.	.	.	.	.	.	.	.	.	.	.	.	.	.	.	.	10
Châteauroux (P. C.)	.	.	14	.	.	.	3	1	5	4	0	.	.	.	.	.	.	.	.	.	.	.	.	.	.	.	.	.	.	.	27
Lignières	.	.	16	2	.	.	5	.	6	.	5	.	.	.	.	.	.	.	.	.	.	.	.	.	.	.	.	.	.	.	32
Felletin	.	.	6	12	.	.	.	.	3	.	2	.	.	.	.	.	.	.	.	.	.	.	.	.	.	.	.	.	.	.	23
Boussac	.	.	8	.	.	.	.	.	3	.	3	.	.	.	.	.	.	.	.	.	.	.	.	.	.	.	.	.	.	.	15
Magnac-Laval	.	.	17	.	.	.	4	.	5	.	.	.	.	.	.	.	.	.	.	.	.	.	.	.	.	.	.	.	.	.	26
Saint-Savin	.	1	20	.	.	.	3	.	4	2	4	.	.	.	.	.	.	.	.	.	.	.	.	.	0	0	0	0	.	.	35
Abilly	.	.	16	0	.	.	5	.	4	.	2	.	.	.	.	.	.	.	.	.	.	.	.	.	.	.	.	.	.	.	23
Eymoutiers	.	.	17	1	.	.	2	.	16	1	4	.	.	.	.	.	.	.	.	.	.	.	.	.	.	.	.	.	.	.	40
Limoges (C. M.)	.	.	11	.	.	.	2	.	8	.	3	.	.	.	.	.	.	.	.	.	.	.	.	.	.	.	.	.	.	.	24
Chabanais	.	10	.	.	.	2	7	.	2	.	.	.	.	.	.	.	.	.	.	.	.	.	.	.	.	.	.	.	.	.	21
Poitiers (P. C.)	.	.	15	.	.	.	5	3	2	1	.	.	.	.	.	.	.	.	.	.	.	.	.	.	.	.	.	.	.	.	26
Marçay	.	.	7	.	.	.	2	0	2	4	.	.	.	.	.	.	.	.	.	.	.	.	.	.	.	.	.	.	.	.	14
Saint-Satur	.	.	7	.	.	.	.	7	2	1	.	.	.	.	.	.	.	.	.	.	.	.	.	.	.	.	.	.	.	.	17
Gien	.	.	9	.	.	.	3	2	2	.	1	.	.	.	.	.	.	.	.	.	.	.	.	.	.	.	1	0	0	.	18

STATIONS.	1	2	3	4	5	6	7	8	9	10	11	12	13	14	15	16	17	18	19	20	21	22	23	24	25	26	27	28	29	30	TOTAL.
BASSIN DE LA LOIRE (suite).																															
Orléans (P. C.)...	.	9	.	.	.	.	3	4	3	1	.	.	.	.	.	.	.	.	.	.	.	.	.	.	.	.	.	.	.	.	20
Montreuil.....	.	.	11	.	.	15	.	9	.	6	.	.	.	.	.	.	.	.	.	.	.	.	.	.	.	.	.	.	.	.	40
Channay.....	.	.	10	.	.	.	6	4	10	4	4	0	0	.	.	.	.	.	.	.	.	.	.	.	.	.	.	0	.	.	38
Angers (J. des Pl.)	0	0	7	.	1	4	.	9	0	6	.	.	0	0	0	.	.	.	.	0	.	0	0	.	0	0	0	0	.	.	28
Châteaudun (M. Roger).	.	1	17	0	.	.	3	0	7	1	3	.	.	0	.	.	.	.	.	.	0	.	.	.	.	.	.	0	.	.	32
Authon-la-Plaine..	.	.	10	.	.	5	.	.	.	.	.	.	.	.	.	.	.	.	.	.	.	.	.	.	.	.	.	.	.	.	15
Vendôme (P. C.)..	.	.	12	1	.	.	3	1	2	3	5	.	.	.	.	.	.	.	.	.	.	.	.	.	.	.	.	.	.	.	27
Dissais-s.-C.....	.	1	5	.	.	.	4	.	10	3	3	.	.	.	.	.	.	.	.	.	.	.	.	.	.	.	.	.	.	.	26
Nogent-le-Rotrou.	.	.	5	.	.	.	.	1	9	.	6	.	.	.	.	.	.	.	.	.	.	.	.	.	.	.	.	.	.	.	22
Bellême.....	.	.	5	0	.	.	2	1	13	4	6	0	1	.	.	.	.	.	.	.	.	.	.	.	.	.	.	0	.	.	32
Beaumont-sur-S...	.	.	3	.	.	.	1	1	15	3	4	.	.	.	.	.	.	.	.	.	.	.	.	.	.	.	.	.	.	.	27
Le Mans (P. C.)..	.	1	.	.	.	1	.	10	.	5	.	.	.	.	.	.	.	.	.	.	.	.	.	.	.	.	.	.	.	.	17
Ambrières.....	.	.	3	.	3	2	4	12	9	6	2	.	.	.	.	.	.	.	.	.	.	.	.	.	.	.	.	.	.	.	43
Montsûrs.....	.	.	3	.	0	2	4	15	2	10	.	.	0	.	.	.	.	.	.	.	.	.	.	.	.	.	.	.	.	.	37
Grez-en-Bouère...	.	.	5	.	0	0	3	0	9	5	7	.	.	.	.	.	.	.	.	.	.	.	.	.	.	.	.	.	.	.	30
Pouancé.....	.	.	.	.	.	.	3	7	.	6	13	.	.	.	.	.	.	.	.	.	.	.	.	.	.	.	.	.	.	.	29
Nantes (Obs.)....	.	6	.	0	4	6	.	19	3	4	.	.	.	.	.	.	.	.	.	.	.	.	.	.	.	.	.	.	.	.	41
Savenay (E. N.)..	.	.	3	.	3	9	.	2	.	4	.	.	.	.	.	.	.	.	.	.	.	.	.	.	.	.	.	0	.	.	20
Parthenay (E. N.).	.	.	.	.	.	6	.	11	.	6	.	.	.	.	.	.	.	.	.	.	.	.	.	.	.	.	.	.	.	.	23
Argenton-Château.	.	3	.	.	.	.	3	.	8	0	2	.	.	0	.	.	.	.	.	.	.	.	.	.	.	.	.	1	.	.	18
Gennes.....	.	.	2	.	.	.	4	.	9	1	0	.	.	.	.	.	.	.	.	.	.	.	.	.	.	.	.	.	.	.	16
Champtoceaux....	.	.	10	.	3	2	3	8	6	2	4	.	.	.	.	.	.	.	.	.	.	.	.	.	.	.	.	.	.	.	38
Les Herbiers.....	.	.	8	.	1	0	2	6	11	5	.	.	.	.	.	.	.	.	.	.	.	.	.	.	.	.	.	.	.	.	33
BASSINS ENTRE LA LOIRE ET LA GIRONDE.																															
Les Sables-d'Olonne.	.	0	1	.	0	6	1	6	2	2	1	0	.	.	.	.	.	.	.	.	.	.	.	.	.	.	.	.	.	.	19
La Roche-s.-Y. (E.N.)	.	.	16	.	2	2	1	9	4	5	5	.	.	.	.	.	.	.	.	.	.	.	.	.	.	.	.	.	.	.	44
Luçon.....	.	.	8	.	1	0	4	3	11	2	8	.	.	.	.	.	.	.	.	.	.	.	.	.	.	.	.	.	.	.	38
Niort.....	.	9	.	.	.	.	7	1	10	3	5	.	.	.	.	.	.	.	.	.	.	.	.	.	.	.	.	.	.	.	34
La Rochelle (P. C.).	.	.	8	.	.	.	4	.	10	.	.	.	.	.	.	.	.	.	.	.	.	.	.	.	.	.	.	.	.	.	22
Angoulême (P. C.).	0	16	.	.	.	1	.	5	.	2	.	.	.	.	.	.	.	.	.	.	.	.	.	.	.	.	.	.	.	.	25
Barbézieux.....	.	14	.	.	.	3	.	.	.	6	.	.	.	.	.	.	.	.	.	.	.	.	.	.	.	.	.	.	.	.	24
Aigre.....	2	13	.	.	.	2	.	7	.	4	.	.	.	.	.	.	.	.	.	.	.	.	.	.	.	.	.	.	.	.	28
Ruffec.....	1	23	.	.	.	2	.	8	0	5	.	.	.	.	.	.	.	.	.	.	.	.	.	.	.	0	0	.	.	.	40
St-Jean-d'Angély..	.	.	7	.	.	.	3	.	8	.	1	.	.	.	.	.	.	.	.	.	.	.	.	.	.	.	.	.	.	.	19
Saintes.....	.	.	8	.	.	.	2	5	1	.	2	.	.	.	.	.	.	.	.	.	.	.	.	.	.	.	.	.	.	.	18
Rochefort (Obs.)..	.	1	8	.	.	6	.	14	0	1	.	.	.	.	.	.	.	.	.	.	.	.	.	.	.	.	.	.	.	.	30
BASSIN DE LA GIRONDE.																															
Ussel.....	.	.	6	1	.	.	2	.	.	21	.	13	.	.	.	.	.	.	.	.	.	.	.	.	.	.	.	.	.	.	44
Aurillac (P. C.)...	.	.	.	4	0	.	.	.	9	.	3	.	.	.	.	.	.	.	.	.	.	.	.	.	.	.	.	.	.	.	15
Frayssinet.....	.	.	.	16	.	.	.	5	2	.	.	.	.	.	.	.	.	.	.	.	.	.	.	.	.	.	.	.	.	.	23

STATIONS.	1	2	3	4	5	6	7	8	9	10	11	12	13	14	15	16	17	18	19	20	21	22	23	24	25	26	27	28	29	30	TOTAL.
BASSIN DE LA GIRONDE (suite).																															
Chartriers-Ferrière..	.	.	4	4	0	.	0	.	7	.	2	.	.	.	.	.	.	.	.	.	.	.	.	.	.	.	.	.	.	.	18
Tulle (P. C.).....	.	.	9	14	.	.	4	.	9	0	4	.	.	.	.	.	.	.	.	.	.	.	.	.	.	.	.	.	.	.	41
Biras (M. Dethan).	.	.	7	.	.	.	.	.	6	.	.	.	.	.	.	.	.	.	.	.	.	.	.	.	.	.	.	.	.	.	13
St-Avit-du-Moiron.	.	.	3	.	.	.	.	.	5	.	.	.	.	.	.	.	.	.	.	.	.	.	.	.	.	.	.	1	.	2	11
Chalais.....	5	17	.	.	.	1	.	4	.	1	.	.	.	.	.	.	.	.	.	.	.	.	.	.	.	.	.	.	.	.	28
Cavignac.....	.	.	12	.	.	.	.	.	6	.	.	.	.	.	.	.	.	.	.	.	.	.	.	.	.	.	.	.	.	.	18
Mende (P. C.)....	.	30	4	8	.	3	.	.	.	.	.	.	.	.	.	.	.	.	.	.	.	.	.	.	.	.	.	.	.	.	45
St-Chély-d'Apcher.	0	4	1	5	.	.	.	.	4	.	.	.	.	.	.	.	.	.	.	.	.	.	.	.	.	.	.	.	.	.	14
Entraygues..	.	.	.	2	.	.	.	.	4	.	2	.	.	.	.	.	.	.	.	.	.	.	.	.	.	.	.	.	.	.	8
Figeac (S. hy.)...	.	.	.	28	.	.	.	.	6	.	.	.	.	.	.	.	.	.	.	.	.	.	.	.	.	.	.	.	.	.	34
Cahors (P. C.)....	.	.	.	15	.	.	.	4	.	4	.	.	.	.	.	.	.	.	.	.	.	.	.	.	.	.	.	.	.	.	23
Villeneuve-s.-Lot.	.	.	2	.	.	.	.	.	.	.	3	.	.	.	.	.	.	.	.	.	.	.	.	.	.	.	.	.	.	.	5
Meyrueis.....	.	78	52	21	15	.	.	.	.	.	.	.	.	.	.	.	.	.	.	.	.	.	.	.	.	.	.	.	.	.	167
Sévérac-le-Ch. ...	.	2	2	9	3	.	.	3	2	.	1	.	.	.	.	.	.	.	.	.	.	.	.	.	.	.	.	.	.	.	23
La Cavalerie.....	.	4	4	2	1	.	.	.	0	.	.	.	.	.	.	.	.	.	.	.	.	.	.	.	.	.	.	.	.	.	12
Lacaune.....	.	5	.	17	1	.	0	4	.	.	.	.	.	.	.	.	.	.	.	.	.	.	.	.	.	.	.	.	.	.	27
Pradelles-Cabardès	1	0	1	6	.	.	3	.	0	.	.	.	.	.	.	.	.	.	.	.	.	.	.	.	.	.	.	.	.	.	11
Villefranche-d'Av.	.	.	14	3	.	.	.	.	8	.	1	.	.	.	.	.	.	.	.	.	.	.	.	.	.	.	.	.	.	.	26
Carmaux.....	.	.	.	6	.	.	.	.	3	.	.	.	.	.	.	.	.	.	.	.	.	.	.	.	.	.	.	.	.	.	9
Lavaur.....	.	.	.	5	.	.	.	.	0	.	.	.	.	.	.	.	.	.	.	.	.	.	.	.	.	.	.	.	.	.	5
Montauban (E. N.).	.	.	10	4	.	.	.	.	3	0	.	.	.	.	.	.	.	.	.	.	.	.	.	.	.	.	.	0	.	.	18
Caylus.....	.	.	.	24	.	.	.	.	.	8	2	.	.	.	.	.	.	.	.	.	.	.	.	.	.	.	.	.	.	.	34
Foix (E. N.).....	.	6	.	.	.	.	.	.	.	.	11	.	.	.	.	.	.	.	.	.	.	.	.	.	.	.	.	.	.	.	17
Izaut-de-l'Hôtel...	.	.	.	9	.	.	.	.	2	.	10	.	.	.	.	.	.	.	.	.	.	.	.	.	.	.	.	.	.	.	21
Rieumes.....	.	.	.	11	.	.	.	.	.	.	.	.	.	.	.	.	.	.	.	.	.	.	.	.	.	.	.	.	.	.	11
Toulouse (Obs.)..	.	.	.	3	.	.	.	.	3	.	.	.	.	.	.	.	.	.	.	.	.	.	.	.	.	.	.	.	.	.	6
Castelnau-Magnoac	.	18	.	.	.	.	.	.	6	.	4	.	.	.	.	.	.	.	.	.	.	.	.	.	.	.	.	.	.	.	28
Lasserre.....	1	.	.	6	.	.	.	.	3	1	.	.	.	.	.	.	.	.	.	.	.	.	.	.	.	.	.	.	.	.	10
Beaumont.....	.	.	2	.	.	.	.	.	3	.	.	.	.	.	.	.	.	.	.	.	.	.	.	.	.	.	.	.	.	.	5
Valence d'Agen...	.	.	.	.	.	.	.	.	.	5	.	.	.	.	.	.	.	.	.	.	.	.	.	.	.	.	.	.	.	.	5
Agen (P. C.).....	.	2	1	.	.	.	.	3	.	.	.	.	.	.	.	.	.	.	.	.	.	.	.	.	.	.	.	.	.	.	6
Budos.....	.	.	12	.	.	.	1	.	3	0	3	.	.	.	.	0	.	.	.	.	.	.	.	.	.	.	1	0	.	.	20
Bordeaux (Floirac) (Obs.).	.	.	17	0	0	.	1	.	4	.	1	0	0	.	.	.	.	.	.	.	0	.	0	0	.	1	0	0	0	0	24
Château-Lafitte....	.	1	7	1	0	.	2	0	3	.	1	.	.	.	0	.	.	.	.	.	.	.	.	.	.	.	.	.	.	.	15
La Coubre.....	.	.	12	1	.	.	5	.	5	2	1	.	.	.	.	.	.	.	.	.	.	.	.	.	.	.	.	.	.	.	26
BASSINS ENTRE LA GIRONDE ET LES PYRÉNÉES.																															
Hourtin.....	.	1	12	2	.	.	3	2	2	0	.	.	.	.	.	.	.	.	.	.	.	.	.	.	0	0	.	.	0	0	23
Arcachon (C. M.)..	.	.	.	.	.	1	2	2	4	.	2	.	.	.	.	.	.	.	.	.	.	.	.	.	.	.	.	.	.	.	11
Belin.....	.	.	20	.	.	0	.	1	3	.	4	6	.	.	.	.	.	.	.	0	.	.	.	.	.	.	0	0	0	0	33
Pic-du-Midi (Obs.).	1	4	14	2	.	.	.	.	7	2	.	1	.	.	.	.	.	.	.	.	.	.	.	.	.	.	.	.	.	.	31
Bagnères-de-B. (Obs)	2	0	10	12	.	.	0	0	2	0	12	2	.	.	.	.	.	.	.	.	.	.	.	.	.	.	.	.	.	.	39
Gélan.....	.	6	.	.	.	.	.	4	8	.	4	.	.	.	.	.	.	.	.	.	.	.	.	.	.	.	.	.	.	.	22
Pau (Gare).....	.	5	6	.	.	2	.	5	2	3	1	.	.	.	.	.	.	.	.	.	.	.	.	.	.	.	.	.	.	.	24

STATIONS.	1	2	3	4	5	6	7	8	9	10	11	12	13	14	15	16	17	18	19	20	21	22	23	24	25	26	27	28	29	30	TOTAL.
BASSINS ENTRE LA GIRONDE ET LES PYRÉNÉES (suite).																															
St-Jean-Pied-de-P..	.	4	1	.	.	.	9	4	2	6	.	.	.	.	.	.	.	.	.	.	.	.	.	.	.	.	.	.	.	.	26
Riscle	1	.	1	.	.	.	.	.	5	0	0	.	.	.	.	.	.	.	.	.	.	.	.	.	.	.	.	.	.	.	7
Tartas	0	.	10	.	.	.	2	.	5	.	3	.	.	.	.	.	.	.	.	.	.	.	.	.	.	.	.	.	.	.	20
Bayonne	.	.	5	4	.	.	7	.	6	.	4	.	.	.	.	.	.	.	.	.	.	.	.	.	.	.	.	.	.	.	26
BASSINS ENTRE LES PYRÉNÉES ET LE RHÔNE.																															
Prats-de-Mollo	.	.	.	9	.	.	.	.	.	.	.	.	.	.	.	.	.	.	.	.	.	.	.	.	.	.	.	.	.	.	9
Caudiès-de-St-Paul.	1	.	.	1	.	.	.	.	.	.	.	.	.	.	.	.	.	.	.	.	.	.	.	.	.	.	.	.	.	.	2
Perpignan (Obs.)..	.	1	.	.	1	.	.	.	.	.	.	.	.	.	.	.	.	.	.	.	.	.	.	.	.	.	.	.	.	.	2
Salces	.	.	.	.	.	.	.	.	.	.	.	.	.	.	.	.	.	.	.	.	.	.	.	.	.	.	.	.	.	.	0
Banyuls	.	1	.	.	1	.	.	.	.	.	.	.	.	.	.	.	.	.	.	.	.	.	.	.	.	.	.	.	.	.	2
Angoustrine	.	6	5	.	.	.	.	.	.	.	.	.	.	.	.	.	.	.	.	.	.	.	.	.	.	.	.	.	.	.	11
Carcassonne (E. N.)	0	.	.	.	.	.	5	.	0	.	.	.	.	.	.	.	.	.	.	.	.	.	.	.	.	.	.	.	.	.	5
Saint-Pons	.	14	15	47	.	.	.	.	.	.	.	.	.	.	.	.	.	.	.	.	.	.	.	.	.	.	.	.	.	.	76
Bédarieux	.	21	7	9	27	.	5	.	.	.	.	.	.	.	.	.	.	.	.	.	.	.	.	.	.	.	.	.	.	.	69
Nîmes (C. M.)	3	3	3	11	5	17	.	.	.	.	.	.	.	.	.	.	.	.	.	.	.	.	.	.	.	.	.	.	.	.	42
Montpellier (É. N.)	.	25	.	.	30	.	.	.	.	.	.	.	.	.	.	.	.	.	.	.	.	.	.	.	.	.	.	.	.	.	55
Gignac	.	4	.	10	20	.	.	.	.	.	.	.	.	.	.	.	.	.	.	.	.	.	.	.	.	.	.	.	.	.	34
Béziers	.	.	.	.	6	.	5	.	.	.	.	.	.	.	.	.	.	.	.	.	.	.	.	.	.	.	.	.	.	.	11
BASSIN DU RHÔNE.																															
Miellin	8	1	.	4	.	1	0	3	19	.	17	3	1	.	.	.	.	.	.	.	.	.	.	.	.	.	.	.	.	.	57
Montbozon	3	.	.	.	.	.	.	.	.	.	5	4	.	.	.	.	.	.	.	.	.	.	.	.	.	.	.	.	.	.	12
Vesoul (Obs.)	4	0	.	8	.	.	.	2	10	.	4	0	.	.	.	.	.	.	.	.	.	.	.	.	.	.	.	.	.	.	28
Vioménil	.	.	1	3	.	.	.	.	11	.	0	3	.	.	.	.	.	.	.	.	.	.	.	.	.	.	.	.	.	.	18
Jussey	.	.	2	.	.	.	2	4	.	0	.	.	.	.	.	.	.	.	.	.	.	.	.	.	.	.	.	.	.	.	8
Vaux-s.-Aubigny..	.	.	18	.	.	.	8	4	.	.	.	.	.	.	.	.	.	.	.	.	.	.	.	.	.	.	.	.	.	.	30
Dijon (P. C.)	.	.	6	2	.	.	5	7	.	.	.	.	.	.	.	.	.	.	.	.	.	.	.	.	.	.	.	.	.	.	20
Beaune	.	.	7	1	.	.	2	7	.	1	.	.	.	.	.	.	.	.	.	.	.	.	.	.	.	.	.	.	.	.	18
Lons-le-S. (E. N.).	0	.	0	0	.	.	.	1	6	.	0	2	.	.	.	.	.	.	.	.	.	.	.	.	.	.	.	.	.	.	10
Bourg (E. N.)	3	4	1	.	.	.	.	11	2	1	1	.	.	.	.	.	.	.	.	.	.	.	.	.	.	.	.	.	.	.	23
Les Écharmeaux ..	10	.	4	.	3	.	.	.	18	.	6	.	.	.	.	.	.	.	.	.	.	.	.	.	.	.	.	.	.	.	41
L'Arbresle	6	3	17	1	.	.	.	.	3	.	.	.	.	.	.	.	.	.	.	.	.	.	.	.	.	.	.	.	.	.	30
Belfort (Château).	.	.	0	.	.	.	.	3	4	0	2	3	3	.	.	.	.	.	.	.	.	.	.	.	.	.	.	.	.	.	16
Besançon (Obs.) ..	.	0	4	0	.	.	.	11	5	1	6	0	.	.	.	.	.	.	.	.	.	.	.	.	.	.	.	.	.	.	28
Chaussin	4	.	.	11	.	.	.	.	8	.	.	.	.	.	.	.	.	.	.	.	.	.	.	.	.	.	.	.	0	.	22
Bonneville (E.N.).	17	.	.	1	.	.	.	4	15	.	5	.	.	.	.	.	.	.	.	.	.	.	.	.	.	.	.	.	.	.	42
Champagnole	10	.	.	.	.	.	.	.	26	.	.	7	0	.	.	.	.	.	.	.	.	.	.	.	.	.	.	.	.	.	43
Vaux-les-St-Claude	.	.	.	.	.	.	.	.	26	.	8	.	.	.	.	.	.	.	.	.	.	.	.	.	.	.	.	.	.	.	34
Annecy	22	.	.	3	.	.	.	.	17	.	7	.	.	.	.	.	.	.	.	.	.	.	.	.	.	.	.	.	.	.	49
Chambéry	15	.	.	2	.	.	.	.	20	.	4	.	.	.	.	.	.	.	.	.	.	.	.	.	.	.	.	.	.	.	41
Hauteville	4	.	12	6	.	8	.	.	7	4	.	.	.	.	.	.	.	.	.	.	.	.	.	.	.	.	.	.	.	.	41

STATIONS.	1	2	3	4	5	6	7	8	9	10	11	12	13	14	15	16	17	18	19	20	21	22	23	24	25	26	27	28	29	30	TOTAL.
BASSIN DU RHÔNE (suite).																															
Lyon-St-Génis (Obs.)	9	6	32	3	.	.	.	.	3	.	.	.	.	.	.	.	.	.	.	.	.	.	.	.	.	.	.	.	.	.	.	53
Anneyron (M. Bérard)	7	.	16	17	0	.	.	.	2	.	.	.	.	.	.	.	.	.	.	.	.	.	.	.	.	.	.	.	.	.	.	42
Beaufort	.	.	.	1	.	.	.	.	20	.	10	.	.	.	.	.	.	.	.	.	.	.	.	.	.	.	.	.	.	.	.	31
Bozol	1	.	.	.	.	.	.	.	13	.	7	.	.	.	.	.	.	.	.	.	.	.	.	.	.	.	.	.	.	.	.	21
St-Jean-d'Arves	.	.	.	0	.	.	.	.	4	.	5	.	.	.	.	.	.	.	.	.	.	.	.	.	.	.	.	.	.	.	.	9
La Mûre	2	.	.	.	.	.	.	.	6	.	2	.	.	.	.	.	.	.	.	.	.	.	.	.	.	.	.	.	.	.	.	10
La Tronche	1	0	.	.	.	0	0	7	.	0	7	0	.	.	0	0	.	.	0	.	.	.	0	0	0	0	0	0	.	0	19
Mont Genèvre	3	6	4	1	.	3	.	6	.	.	.	.	.	.	.	.	.	.	.	.	.	.	.	.	.	.	.	.	.	.	.	23
Embrun	.	1	.	.	.	7	.	.	6	.	.	.	.	.	.	.	.	.	.	.	.	.	.	.	.	.	.	.	.	.	.	14
Serres	.	1	2	6	15	14	.	.	.	.	.	.	.	.	.	.	.	.	.	.	.	.	.	.	.	.	.	.	.	.	.	38
Forcalquier	.	.	.	.	29	59	.	.	.	.	.	.	.	.	.	.	.	.	.	.	.	.	.	.	.	.	.	.	.	.	.	88
Mirabeau	.	.	.	7	41	73	.	.	.	.	.	.	.	.	.	.	.	.	.	.	.	.	.	.	.	.	.	.	.	.	.	121
Cavaillon	.	5	.	25	29	.	.	.	.	.	.	.	.	.	.	.	.	.	.	.	.	.	.	.	.	.	.	.	.	.	.	59
Vernoux (M. Maisonneuve)	6	10	4	26	4	.	.	2	1	.	.	.	.	.	.	.	.	.	.	.	.	.	.	.	.	.	.	.	.	.	.	53
Montpezat	50	225	182	7	14	.	.	3	.	.	.	.	.	.	.	.	.	.	.	.	.	.	.	.	.	.	.	.	.	.	.	481
Vialas	2	300	195	91	16	9	.	13	.	.	.	.	.	.	.	.	.	.	.	.	.	.	.	.	.	.	.	.	.	.	.	626
Barre	6	165	191	83	9	3	1	3	.	.	.	.	.	.	.	.	.	.	.	.	.	.	.	.	.	.	.	.	.	.	.	462
Barjac	2	2	.	10	3	36	.	8	3	.	.	.	.	.	.	.	.	.	.	.	.	.	.	.	.	.	.	.	.	.	.	64
Valence (E.N.)	.	.	.	2	.	.	.	0	.	.	.	.	.	.	.	.	.	.	.	.	.	.	.	.	.	.	.	.	.	.	.	2
Valréas	6	.	.	45	.	.	.	4	.	.	.	.	.	.	.	.	.	.	.	.	.	.	.	.	.	.	.	.	.	.	.	55
Pierrelatte (M. Favier)	6	1	.	9	40	.	.	.	.	.	.	.	.	.	.	.	.	.	.	.	.	.	.	.	.	.	.	.	.	.	.	55
Mt Ventoux (Obs.)	8	7	12	4	16	36	.	.	3	4	.	.	.	.	.	.	1	.	.	.	.	.	.	.	.	.	.	.	.	.	.	92
Saint-Christol	.	6	.	24	125	.	.	.	5	.	.	.	.	.	.	.	.	.	.	.	.	.	.	.	.	.	.	.	.	.	.	160
Avignon (E.N.)	.	7	.	17	34	.	.	0	.	.	.	.	.	.	.	.	.	.	.	.	.	.	.	.	.	.	.	.	.	.	.	53
Arles	4	13	.	19	4	6	.	.	.	.	.	.	.	.	.	.	.	.	.	.	.	.	.	.	.	.	.	.	.	.	.	56
BASSINS ENTRE LE RHÔNE ET LES ALPES.																															
Pélissanne	14	5	.	13	16	29	.	.	.	.	.	.	.	.	.	.	.	.	.	.	.	.	.	.	.	.	.	.	.	.	.	77
Aix (E.N.)	.	2	.	16	18	38	.	.	.	.	.	.	.	.	.	.	.	.	.	.	.	.	.	.	.	.	.	.	.	.	.	74
Marseille (Obs.)	25	.	.	38	28	9	.	.	.	.	.	.	.	.	.	.	.	.	.	.	.	.	.	.	.	.	.	.	.	.	.	100
Toulon (Obs.)	2	3	.	32	30	22	.	0	.	.	.	.	.	.	.	.	.	.	.	.	.	.	.	.	.	.	.	.	.	.	.	89
Draguignan (E. N.)	5	4	.	16	54	24	.	.	.	.	.	.	.	.	.	.	.	.	.	.	.	.	.	.	.	.	.	.	.	.	.	103
Nice (Obs.)	.	.	.	3	18	57	.	.	.	.	.	.	.	.	.	.	.	.	.	.	.	.	.	.	.	.	.	.	.	.	.	78
CORSE.																															
Ajaccio (E. N.)	.	.	.	.	0	8	.	.	.	.	.	.	.	.	.	.	.	.	.	.	.	.	.	.	.	.	.	.	.	.	.	8
Bastia	.	.	.	.	.	5	.	.	.	.	.	.	.	.	.	.	9	.	.	2	.	.	.	.	.	.	.	.	.	.	.	16

OBSERVATIONS DU MOIS DE DÉCEMBRE 1899.

STATIONS.	1	2	3	4	5	6	7	8	9	10	11	12	13	14	15	16	17	18	19	20	21	22	23	24	25	26	27	28	29	30	31	TOTAL.
BASSINS DU RHIN, DE LA MEURTHE ET DE LA MOSELLE.																																
Cornimont	.	.	.	.	.	2	18	11	.	.	.	.	.	.	.	.	.	.	.	.	.	.	3	5	8	21	.	5	19	7	1	101
Saulcy-s.-M.	1	.	0	1	11	12	3	.	.	.	.	.	.	.	.	.	.	.	.	.	.	.	3	6	8	.	12	6	6	1	34	103
Épinal	.	.	.	.	3	18	14	.	.	.	.	.	.	.	.	.	.	.	.	.	.	.	12	10	12	.	13	.	15	.	30	128
Provenchères	.	2	2	.	.	12	16	5	.	.	.	.	.	.	.	0	.	.	.	.	.	.	.	.	.	32	.	5	11	4	.	89
Baccarat	.	1	.	.	.	9	13	4	.	.	.	.	.	.	.	.	.	.	.	.	.	.	.	12	13	14	.	5	.	11	24	106
Lunéville	.	.	.	.	0	9	14	3	.	.	.	.	.	.	.	.	.	.	.	.	.	.	.	8	10	7	.	3	7	.	23	84
Nancy (Faculté)	.	0	.	.	1	7	14	2	.	.	.	.	.	.	.	.	.	.	.	.	.	.	.	10	12	8	.	4	9	3	1	70
Rogéville	.	1	.	.	2	8	15	5	.	.	.	.	.	.	.	.	.	.	.	.	.	.	2	6	9	12	.	3	4	1	4	72
Lachaussée	.	0	.	.	1	1	8	6	.	.	.	.	.	.	.	.	.	.	.	.	.	.	.	3	5	2	.	.	2	7	6	42
Fleury	.	.	.	.	4	6	7	5	.	.	1	.	.	.	.	.	.	.	.	.	.	.	1	4	3	2	.	.	.	2	7	41
BASSINS DE LA MEUSE, DE LA CHIERS ET DE LA SAMBRE.																																
Contrexéville	.	0	.	.	0	0	11	17	.	.	.	.	.	.	.	.	.	.	.	.	.	.	.	.	.	.	8	7	.	7	10	61
Neufchâteau (C. M.)	.	1	.	.	1	8	8	5	.	.	.	.	.	.	.	.	.	.	.	.	.	.	6	.	9	5	3	2	9	2	5	65
Commercy (E. N.)	.	1	.	.	2	10	14	2	.	.	.	.	.	.	.	.	.	.	.	.	.	.	2	1	10	.	5	.	5	4	12	67
Les Kœurs	.	3	.	.	2	15	3	7	.	.	.	.	.	.	.	.	.	.	.	.	.	.	0	1	9	4	0	5	5	2	11	66
Consenvoye	.	4	.	.	2	16	5	8	.	.	.	.	.	.	.	.	.	.	.	.	.	.	0	1	11	5	0	6	6	3	14	80
Hussigny	.	.	.	.	.	12	9	.	.	.	.	2	.	.	.	.	.	.	.	.	.	.	2	4	8	.	.	8	2	6	8	63
Mouzon	.	1	.	.	2	8	12	9	.	.	.	0	.	.	.	.	.	.	.	.	.	.	.	0	8	5	.	3	4	.	20	72
Poix	.	3	.	.	3	15	21	26	.	.	.	1	.	.	.	.	.	.	.	.	.	.	.	2	26	8	.	14	4	.	32	155
Fumay	.	.	1	.	6	8	10	22	.	.	.	1	.	.	.	.	.	.	.	.	.	.	.	.	8	5	.	2	10	5	30	108
Landrecies	.	2	.	.	4	12	10	25	.	.	.	8	.	.	.	.	.	.	.	.	.	.	.	.	14	1	.	5	5	1	21	108
BASSINS DE L'ESCAUT, DE LA LYS, DE L'YSER ET DE L'AA.																																
Cambrai (C. M.)	.	.	.	.	2	11	12	11	.	.	.	.	.	.	.	.	.	.	.	.	.	.	2	2	9	.	.	2	3	2	10	66
Valenciennes	0	0	.	.	12	11	22	.	.	.	.	.	.	.	.	.	.	.	.	.	.	.	.	12	8	1	2	3	2	11	0	84
Douai (C. M.)	.	1	.	3	11	14	5	.	.	2	.	.	.	.	.	.	.	.	.	.	.	.	.	12	1	7	2	2	2	3	.	65
Arras (St. agr.)	2	0	.	2	6	9	5	.	.	.	.	.	.	.	.	.	0	.	.	.	.	.	2	11	1	10	1	3	4	3	0	60
Lille (C. M.)	.	1	1	.	3	10	14	2	.	.	2	.	.	.	.	.	.	.	.	.	.	.	.	6	.	12	7	1	3	.	.	62
Oye	4	.	0	4	5	9	.	.	.	1	.	.	.	1	.	.	0	0	0	0	0	.	.	5	2	34	2	3	5	10	.	86
BASSINS DE LA CANCHE, DE LA SOMME, DE LA BÉTHUNE, ETC.																																
Nesles	.	0	.	0	2	7	7	18	.	.	.	0	.	.	.	.	.	.	.	.	.	.	5	2	13	2	1	1	3	2	2	67
Amiens (St. agr.)	0	.	.	1	7	18	3	.	.	.	.	.	.	.	.	.	.	.	.	.	.	3	1	9	2	2	0	2	3	5	1	57

STATIONS.	1	2	3	4	5	6	7	8	9	10	11	12	13	14	15	16	17	18	19	20	21	22	23	24	25	26	27	28	29	30	31	TOTAL.
BASSINS DE LA CANCHE, DE LA SOMME, DE LA BÉTHUNE, ETC. (suite).																																
Valhuon	4	.	.	1	4	11	3	.	.	.	.	.	.	.	.	.	.	.	.	.	.	.	.	14	2	8	3	2	2	2	1	55
Boulogne (C. M.)	.	4	.	.	1	7	8	0	.	.	1	.	.	.	2	.	.	.	.	.	.	.	.	3	3	15	60	0	3	4	4	116
Saint-Riquier	0	1	.	.	2	2	12	4	.	.	.	2	.	.	.	.	.	.	.	.	.	.	.	.	7	5	5	1	0	.	.	43
Eu	.	.	.	.	6	9	12	.	.	.	.	.	.	.	.	.	.	.	.	.	.	.	.	12	10	5	4	.	3	3	1	65
Aumale	.	.	.	2	4	13	.	.	.	.	.	.	.	.	.	.	.	.	.	.	.	.	.	10	5	.	3	.	7	4	3	51
Dieppe	.	1	.	.	5	8	4	.	.	.	1	.	.	.	.	.	.	.	.	0	.	.	3	13	6	1	1	.	4	1	.	48
BASSIN DE LA SEINE.																																
Château-Chinon	.	.	.	.	.	2	4	15	1	.	0	.	.	.	.	.	.	.	.	.	3	.	9	3	12	15	9	2	11	.	3	89
Clamecy (P. C.)	.	.	.	.	.	.	10	14	.	.	.	.	.	.	.	.	.	.	6	.	.	.	7	.	3	.	.	11	5	4	2	62
Marigny-le-C.	.	.	.	.	.	.	7	21	.	.	.	.	.	.	.	.	.	.	.	.	.	.	4	2	2	4	2	3	3	2	1	50
Châtel-Gérard	1	.	.	.	.	.	12	15	.	.	.	.	.	.	.	.	.	0	.	.	.	0	1	1	1	1	3	3	2	.	7	47
Cravant	0	0	.	.	2	10	21	1	.	.	.	.	.	.	.	.	.	2	.	.	.	5	1	3	2	0	.	6	3	4	5	65
Auxerre (C. M.)	.	1	.	.	2	.	21	7	.	.	.	.	.	.	.	.	.	.	1	0	.	.	6	5	1	.	1	3	3	.	13	64
Tonnerre (C. M.)	.	1	.	.	2	5	20	3	.	.	.	.	.	.	.	.	.	.	.	1	.	.	3	1	7	.	3	6	2	.	13	68
Laroche	1	.	.	.	3	4	15	.	.	.	.	.	.	.	.	.	.	.	0	1	.	.	4	6	2	.	3	2	1	4	12	58
Villeneuve-l'Arch.	1	.	.	.	3	3	16	.	.	.	.	.	.	.	.	.	.	.	.	.	.	2	4	6	2	.	.	5	.	5	8	55
Laignes	0	1	.	.	.	2	8	20	.	.	.	.	.	.	.	.	.	.	.	.	.	.	3	1	6	2	3	2	6	.	10	65
Clairvaux	.	2	.	.	.	5	3	8	.	.	.	.	.	.	.	.	.	.	.	0	.	.	3	3	7	4	1	.	8	1	2	47
Troyes (E. N.)	0	1	.	.	2	5	10	9	.	.	.	.	.	.	.	.	.	.	0	1	.	.	6	0	3	0	1	0	4	1	11	55
Barberey	2	.	.	.	.	4	4	16	.	.	.	.	.	.	.	.	.	.	.	.	.	.	2	1	1	.	3	.	4	.	2	38
Valentigny	.	1	.	.	.	7	4	17	.	.	.	.	.	.	.	.	.	.	.	.	.	.	4	3	7	3	.	3	3	.	2	53
Arcis-sur-Aube	2	.	.	.	9	6	18	.	.	.	.	.	.	.	.	.	3	.	.	.	.	3	4	9	2	.	.	5	.	3	12	73
Fay	.	1	.	.	0	4	3	16	.	.	.	.	.	.	.	.	.	.	.	.	1	.	4	2	4	2	0	2	3	0	7	49
Chambon	.	.	.	.	.	.	7	19	.	.	.	.	.	.	.	.	.	.	.	.	.	.	4	.	7	.	.	.	6	.	5	48
Fontainebleau (E. A.)	.	.	.	.	3	1	2	9	2	.	.	.	.	.	.	.	.	.	.	.	.	.	.	.	0	5	1	.	4	.	.	26
Touquin	.	.	.	5	4	7	6	.	.	.	.	.	.	.	.	.	.	.	.	.	.	.	.	13	3	.	2	2	.	12	.	53
Saclay	.	.	.	.	8	1	8	10	.	.	.	.	.	.	.	.	.	.	.	.	.	.	2	3	.	.	3	.	.	4	2	40
Le Perray (St-Hub.)	.	.	.	.	5	1	12	9	.	.	.	.	.	.	.	.	.	.	.	.	.	.	3	3	7	.	2	.	6	11	10	68
Versailles (E. N.)	.	.	.	.	6	1	14	3	.	.	.	.	.	.	.	.	.	.	.	.	.	.	.	.	.	.	.	.	.	.	0	26
Paris (B. C. M., cour.)	.	0	0	0	5	1	8	14	.	.	.	.	.	.	.	.	.	.	.	.	1	.	4	.	6	2	0	.	7	.	18	67
Langres (M. Raclot)	.	1	0	.	.	4	11	8	.	.	.	.	.	.	.	.	.	.	.	.	.	.	3	2	6	5	4	3	5	2	2	56
Chaumont (E. N.)	.	1	.	.	2	3	12	.	.	.	.	.	.	.	.	.	.	.	1	.	.	.	6	2	17	.	6	.	7	.	14	70
Aillianville	.	3	3	.	.	6	7	2	.	.	.	.	.	.	.	.	.	.	.	.	.	.	10	2	6	10	2	4	4	2	2	63
Demange-aux-Eaux	.	.	.	.	.	8	8	.	.	.	.	.	.	.	.	.	.	.	.	.	.	.	.	6	8	5	.	6	.	7	9	57
Bar-le-Duc (C. M.)	.	3	.	.	1	10	13	8	.	.	.	.	.	.	.	.	.	.	.	.	.	.	.	9	16	8	.	6	7	1	6	86
St-Mard-s.-le-Mt	.	1	.	.	3	14	12	11	.	.	.	1	.	.	.	.	.	.	.	.	.	.	3	4	12	4	0	3	5	0	6	80
Sommesous	.	.	.	.	8	4	14	.	.	.	0	.	.	.	.	.	.	.	.	.	.	3	2	11	.	.	3	5	.	7	3	60
La Ferté-s.-J. (M. Biez)	.	1	.	.	1	7	12	6	.	.	.	.	.	.	.	.	.	.	.	.	0	.	4	0	11	3	1	0	4	0	18	67
Parc St-Maur (Obs.)	.	1	.	.	6	2	15	3	.	.	.	.	.	.	.	.	.	.	.	0	.	.	4	7	3	.	0	3	2	10	7	63
Ste-Menehould (P. C.)	2	.	.	3	12	22	8	.	.	.	1	.	.	.	.	.	.	.	.	.	.	2	6	11	6	.	4	8	1	11	3	101
Vouziers	.	.	.	.	7	12	12	13	.	.	.	1	.	.	.	.	.	.	.	.	.	.	.	6	10	6	.	2	3	.	13	84
Faissault	.	3	.	.	2	11	13	15	.	.	.	0	.	.	.	.	.	.	.	.	.	.	1	1	15	5	1	1	4	.	17	89
Reims (C.M.)	.	2	.	.	5	16	9	.	.	.	.	1	.	.	.	.	.	.	.	.	.	.	9	7	4	2	5	4	5	.	.	69
Berry-au-Bac	.	1	.	.	1	5	6	11	.	.	.	.	.	.	.	.	.	.	.	.	.	.	4	2	4	3	3	.	2	5	16	65

STATIONS.	1	2	3	4	5	6	7	8	9	10	11	12	13	14	15	16	17	18	19	20	21	22	23	24	25	26	27	28	29	30	31	TOTAL.
BASSIN DE LA SEINE (suite).																																
Hirson	.	1	.	.	2	10	9	30	.	.	.	.	.	.	.	.	.	.	.	.	.	.	.	.	3	12	1	2	10	5	.	84
Laon (P. C.)	.	2	.	.	1	9	24	18	.	.	.	.	.	.	.	.	.	.	.	.	.	.	5	3	9	4	.	0	4	1	19	98
Maignelay	.	.	.	.	.	6	5	16	.	.	.	1	.	.	.	.	.	.	.	.	.	.	3	5	9	2	1	.	4	2	18	72
Beauvais (M. Bergez)	.	.	.	3	5	20	3	.	.	.	.	.	.	.	.	.	.	.	.	1	.	0	.	17	0	0	1	5	0	19	0	73
Senlis	.	.	.	.	3	6	12	6	.	.	.	.	.	.	.	.	.	.	.	.	.	.	5	.	16	.	3	.	5	2	10	68
Pontoise	.	0	.	.	5	2	15	6	.	.	0	.	.	.	.	.	.	.	.	0	.	.	4	1	8	.	1	.	2	4	9	58
Moutiers	.	.	.	.	1	0	2	11	.	.	.	.	.	.	.	.	.	.	2	1	.	.	4	1	5	2	1	1	4	3	8	46
Charny	.	.	.	.	.	.	22	.	.	.	.	.	.	.	.	.	.	.	3	.	.	.	5	.	7	.	2	6	3	3	.	51
Beaune-la-Rolande	.	.	.	.	.	.	.	19	.	.	.	.	.	.	.	.	.	.	.	.	.	.	4	.	.	6	.	.	2	2	1	40
La Loupe	.	.	.	.	.	.	6	14	1	.	.	.	.	.	.	.	.	.	.	.	.	.	4	1	2	0	2	1	8	8	38	84
Dreux	.	.	.	.	1	10	8	.	.	.	.	.	.	.	.	.	.	.	.	.	.	.	6	.	5	.	.	.	8	7	13	57
Saint-André	.	.	.	.	.	.	9	7	.	.	.	.	.	.	.	.	.	.	.	.	.	.	.	.	2	.	.	.	.	8	5	31
Évreux (P. C.)	.	.	.	.	.	.	13	9	.	.	.	.	.	.	.	.	.	.	.	.	.	.	5	.	.	3	0	.	3	5	6	44
Trappes	0	1	.	.	5	1	10	9	.	.	.	.	.	.	.	.	.	.	.	1	.	.	4	3	7	.	2	0	6	9	9	67
Montjavoult	.	.	.	.	.	2	3	.	.	.	.	2	.	.	.	.	.	.	.	.	.	.	.	.	2	.	.	.	.	7	6	22
Gournay (hosp.)	.	.	.	.	1	.	15	.	.	.	.	0	.	.	.	.	.	.	.	.	.	.	1	4	7	3	6	.	4	3	14	59
Rouen (Ile Lacroix) (P. C.)	.	.	.	.	1	3	9	.	.	.	2	.	.	.	.	.	.	.	.	0	.	.	6	6	7	.	3	1	.	.	5	43
Bolbec	.	0	.	.	1	5	6	.	.	.	2	.	.	.	0	.	.	.	.	.	.	.	6	6	11	3	5	.	4	2	.	51
Le Havre (R. des Ormeaux)	.	0	.	.	.	1	9	0	.	2	2	.	.	.	.	.	.	0	.	.	.	.	10	20	1	1	5	2	3	1	4	61
Brionne	.	.	.	.	.	.	8	8	.	.	.	0	0	.	.	.	.	.	.	.	.	.	7	2	7	2	3	1	1	3	7	49
Rugles	0	.	.	.	.	.	7	.	.	.	.	.	.	.	.	.	.	.	.	.	.	.	6	1	4	.	.	.	5	18	24	65
BASSINS ENTRE LA SEINE ET LA POINTE DE BRETAGNE.																																
Lisieux (C. M.)	.	.	.	.	.	.	2	4	.	.	.	.	.	.	.	.	.	.	.	.	.	.	11	3	17	0	.	1	.	5	4	48
Trouville	.	0	.	.	.	.	13	2	.	.	.	.	0	.	.	0	.	.	.	.	0	.	8	2	12	2	1	3	1	.	0	44
Caen (C. M.)	.	0	.	.	0	0	12	9	1	.	.	5	3	.	.	.	.	.	.	0	.	.	9	1	4	.	1	0	1	8	1	56
Saint-Sever	.	.	.	.	.	0	9	3	.	.	.	5	.	.	.	.	.	.	.	.	.	.	10	.	4	0	6	3	2	17	3	61
Ste-Marie-du-Mont	.	3	.	.	.	.	5	25	.	.	.	.	.	.	.	.	.	.	.	.	.	7	.	17	.	25	.	.	12	3	.	96
Cherbourg	.	2	.	.	.	.	2	10	3	.	.	2	.	.	.	.	.	0	.	.	.	0	9	6	15	11	35	0	1	26	8	131
Saint-Planchers	.	.	.	.	.	.	10	20	.	.	.	.	.	.	.	.	.	.	.	.	.	2	9	1	7	.	5	.	2	2	.	58
Louvigné-du-Désert	.	.	.	.	.	6	18	18	.	.	.	3	.	.	.	.	.	.	.	.	.	0	9	4	2	.	2	2	7	5	1	78
Évran (M. Couray)	.	.	.	.	.	.	9	3	4	.	.	.	.	.	.	.	7	.	.	.	.	12	0	0	.	.	2	1	1	5	1	45
Saint-Malo	.	.	.	.	.	4	11	7	.	.	.	6	0	.	.	.	.	.	.	.	.	2	14	.	2	1	4	0	9	.	.	61
Roscoff (M. Marty)	.	.	.	.	.	0	8	2	.	.	.	6	.	.	.	.	.	.	.	.	.	10	.	5	0	18	.	12	27	1	.	89
PETITS BASSINS DU SUD DE LA BRETAGNE; BASSIN DE LA VILAINE.																																
Brest (Obs.)	.	.	.	.	1	4	.	6	.	.	11	.	2	.	.	.	.	2	.	.	.	5	3	.	1	3	13	6	12	5	1	.	74
Glomel	.	.	.	.	.	11	2	.	.	.	.	1	.	.	.	.	.	.	.	.	.	.	.	1	.	.	6	2	9	20	7	1	60
Châteaulin	.	1	.	.	.	7	3	3	.	.	.	9	.	.	.	2	.	.	.	.	.	.	4	4	.	3	16	.	19	15	4	1	91
Kéroret	.	.	.	.	.	4	6	6	.	.	.	3	.	.	.	.	.	.	.	.	.	.	1	11	.	1	1	6	7	20	1	.	67
Lorient (P. C.)	.	.	.	.	.	9	.	.	.	4	.	.	.	.	.	.	.	.	.	.	11	2	3	2	8	4	2	6	10	1	1	63
Le Palais (Belle-Ile)	.	.	.	.	.	6	5	.	.	.	.	26	.	.	.	.	.	.	.	.	.	2	17	.	4	1	6	2	4	6	17	96
Rennes (M. Aubry)	.	.	.	.	.	3	11	8	.	.	.	8	.	.	.	.	.	.	.	.	.	5	7	2	1	.	3	1	15	6	3	73
Montauban	.	.	.	.	.	1	4	9	.	.	.	.	1	.	.	.	.	.	.	.	5	15	9	2	2	2	2	1	12	4	1	71

STATIONS.	1	2	3	4	5	6	7	8	9	10	11	12	13	14	15	16	17	18	19	20	21	22	23	24	25	26	27	28	29	30	31	TOTAL.
PETITS BASSINS DU SUD DE LA BRETAGNE; BASSIN DE LA VILAINE (suite).																																
Plélan	.	.	.	.	.	5	11	6	.	.	.	12	.	.	.	.	.	.	.	.	.	6	8	0	2	1	4	2	28	14	2	101
La Guerche	.	.	.	.	.	.	30	8	.	.	.	6	.	.	.	.	.	.	.	.	.	1	13	3	2	.	0	1	16	8	8	98
Plessé	.	.	.	.	.	1	22	3	6	.	.	12	.	.	.	.	.	.	.	.	.	.	23	.	2	0	11	.	5	16	24	125
BASSIN DE LA LOIRE.																																
Le Puy (E. N.)	.	.	.	.	.	.	.	.	.	.	.	.	.	.	.	.	.	.	.	.	.	.	.	.	3	.	.	.	.	.	16	19
St-Étienne (C. M.)	.	2	.	.	.	.	1	1	0	.	.	.	.	0	1	.	.	.	.	.	.	.	2	2	1	1	.	.	4	.	.	15
Feurs	.	.	.	.	.	.	.	2	.	.	.	.	.	.	.	.	.	.	.	.	.	.	1	.	1	1	.	.	2	.	.	7
Roanne	.	.	.	.	.	.	.	2	.	.	.	.	.	.	.	.	.	.	.	.	.	.	.	7	2	3	.	.	2	.	.	16
Digoin (P. C.)	.	.	.	.	.	.	.	.	3	.	.	.	.	.	.	.	.	.	.	.	.	.	3	4	3	2	1	.	.	.	.	16
Saint-Eusèbe	.	.	.	3	.	4	4	.	.	.	.	.	.	.	.	.	.	.	.	.	.	.	3	.	.	4	.	.	8	.	7	33
Liernais	.	.	.	.	.	.	21	12	.	.	.	.	.	.	.	.	.	.	.	.	.	.	.	1	1	.	1	1	11	1	7	56
Luzy (P. C.)	.	.	.	.	.	.	.	3	3	.	.	.	.	.	.	.	.	.	.	.	.	.	.	7	.	5	.	2	.	.	3	23
Châtillon-en-B.	.	.	.	.	.	11	6	.	.	.	.	.	.	.	.	.	.	.	9	.	1	.	9	1	5	1	7	2	5	.	2	59
Mercoire	.	.	.	.	.	.	.	.	0	.	.	1	.	.	2	3	.	3	.	.	.	.	.	.	0	.	1	12	3	.	9	35
Murat	.	.	.	.	.	.	.	.	.	.	.	2	3	.	.	.	.	.	.	.	.	.	.	8	.	4	1	2	10	5	.	35
Ambert	.	.	.	.	.	.	.	2	2	.	.	.	.	.	1	.	.	.	.	.	.	.	.	5	6	3	3	.	7	.	.	28
Puy-de-Dôme (Obs.)	.	0	1	1	.	.	.	1	4	1	.	1	1	0	0	1	0	.	1	.	1	0	.	9	11	15	1	2	4	1	.	56
Clermont (Obs.)	.	.	0	.	.	.	.	0	3	0	.	.	0	.	.	.	.	.	0	.	0	.	0	0	3	1	.	.	.	1	.	9
Vichy	.	.	.	.	.	.	.	4	1	.	.	.	.	.	0	.	.	.	.	.	.	.	.	9	4	2	.	.	6	.	.	26
Franchesse	.	.	1	.	.	.	.	9	2	.	.	.	.	.	.	.	.	4	.	4	.	.	2	11	4	5	2	.	.	.	.	43
Chénérailles	.	.	.	.	.	.	.	.	2	.	.	.	.	.	.	.	.	.	.	.	.	5	12	.	.	4	7	.	2	3	.	36
Cérilly	.	.	.	.	.	.	0	8	2	.	.	.	.	.	.	.	.	.	0	.	4	.	6	6	2	3	6	2	3	.	.	42
Bourges (E. N.)	.	0	.	.	.	.	8	4	.	.	.	.	.	.	.	.	.	15	.	.	.	.	12	1	4	.	1	1	4	7	6	62
Vierzon (Le Briou)	.	.	.	.	.	.	22	.	.	.	.	.	.	.	.	.	.	.	16	.	.	.	11	.	7	.	.	.	17	.	12	85
Salbris	.	.	.	.	.	.	2	14	.	.	.	.	.	.	.	.	.	.	14	0	0	.	5	3	4	.	.	.	2	3	3	52
Épeigné-les-B.	.	.	.	.	.	1	6	18	.	.	.	1	.	.	.	.	.	.	8	.	.	.	12	1	2	.	1	.	3	9	3	64
La Châtre (M. Rouet)	.	1	.	.	.	.	6	3	.	.	.	.	.	.	.	.	.	6	.	.	.	.	8	0	1	.	6	.	3	6	3	44
Châteauroux (P. C.)	.	0	1	.	.	.	0	12	.	.	.	0	.	.	.	.	.	.	10	.	.	.	10	0	4	.	1	0	3	20	8	63
Lignières	.	.	.	.	.	.	6	18	.	.	.	2	.	.	.	.	.	.	1	.	.	.	8	.	1	.	.	.	3	9	9	56
Felletin	.	.	.	.	.	.	.	.	.	.	.	4	.	.	.	.	.	.	1	.	.	.	3	0	.	.	.	.	1	.	.	9
Boussac	.	.	.	.	.	.	1	4	.	.	.	.	.	.	.	.	.	.	.	.	.	8	10	3	2	5	1	.	5	4	.	43
Magnac-Laval	.	.	.	.	.	.	.	11	.	.	.	4	.	.	.	.	.	.	6	.	.	.	5	8	4	1	10	2	4	5	5	64
Saint-Savin	0	0	.	.	.	.	2	13	.	.	.	7	.	.	.	.	.	.	11	.	.	.	8	5	3	.	2	2	1	21	9	84
Abilly	.	.	.	.	.	.	.	17	.	.	.	4	.	.	.	.	.	.	4	.	.	.	8	.	.	3	1	.	3	11	.	50
Eymoutiers	.	.	.	.	.	.	.	6	.	.	.	3	2	.	.	.	.	.	3	.	.	.	.	3	2	3	5	2	.	3	3	35
Limoges (C. M.)	.	.	.	.	.	.	.	9	1	.	.	10	.	.	.	.	.	0	3	.	.	.	8	2	7	7	10	.	5	8	.	70
Chabanais	.	.	.	.	.	.	11	.	.	.	.	16	.	.	.	.	.	.	.	.	.	7	.	5	1	8	2	6	11	1	.	67
Poitiers (P. C.)	.	.	.	.	.	.	12	7	2	.	.	8	.	.	.	.	.	.	9	.	.	.	9	2	4	.	3	.	7	17	11	90
Marçay	.	.	.	.	.	.	6	11	.	.	.	5	.	.	.	.	.	.	.	.	.	.	5	.	2	.	.	.	2	3	.	33
Saint-Satur	.	4	.	.	.	.	5	9	.	.	.	.	.	.	.	.	.	.	15	.	.	.	6	.	3	1	2	2	5	14	6	70
Gien	0	1	0	0	.	.	3	11	.	.	.	.	.	.	.	.	.	.	11	.	0	.	5	1	3	1	1	1	2	1	2	43
Orléans (P. C.)	.	2	.	.	.	.	6	10	.	.	.	.	.	.	.	.	.	.	2	1	.	.	6	.	3	0	1	.	2	4	4	40
Blois (E. N.)	.	.	.	.	.	2	24	3	.	.	.	.	.	.	.	.	.	.	12	.	.	.	.	.	4	.	.	0	3	5	6	59

STATIONS.	1	2	3	4	5	6	7	8	9	10	11	12	13	14	15	16	17	18	19	20	21	22	23	24	25	26	27	28	29	30	31	TOTAL.
BASSIN DE LA LOIRE (suite).																																
Channay	.	0	.	.	.	.	6	7	.	.	.	4	.	.	.	.	.	.	.	0	.	13	2	.	.	.	.	.	0	1	3	36
Angers (J. des Pl.)	.	0	0	0	0	4	9	6	.	.	.	8	.	.	.	.	.	.	0	0	0	1	13	1	.	.	0	0	20	20	19	103
Châteaudun (M. Roger)	0	.	.	.	1	0	6	15	0	.	.	.	.	.	.	.	.	.	.	0	0	.	4	1	2	2	1	0	6	2	15	54
Authon-la-Plaine	.	.	.	.	.	6	11	1	.	.	.	.	.	.	.	.	.	.	.	.	.	.	6	4	.	.	2	4	4	18	25	81
Vendôme (P. C.)	.	.	.	.	.	.	19	15	.	.	.	.	.	.	.	.	.	.	.	1	.	.	.	1	6	2	.	6	8	4	6	67
Dissais-s.-C	.	.	.	.	.	5	2	12	.	.	.	2	.	.	.	.	.	.	.	1	.	.	7	.	4	1	1	1	4	10	10	60
Nogent-le-Rotrou	.	.	.	.	.	.	12	19	1	.	.	.	.	.	.	.	.	.	.	.	.	.	7	6	.	.	2	.	10	6	38	101
Bellême	0	.	.	.	.	.	13	20	.	.	.	2	0	.	.	.	.	.	.	.	.	.	7	2	6	.	2	1	11	8	36	108
Beaumont-s.-S.	.	.	.	.	.	.	12	17	1	.	.	.	.	.	.	.	.	.	.	4	1	.	11	2	2	.	1	.	8	16	30	105
Le Mans (P. C.)	.	.	.	.	.	1	11	2	.	.	.	.	.	.	.	.	.	.	.	.	.	.	1	.	2	.	1	.	20	45	4	87
Ambrières	.	.	.	.	.	.	15	8	8	.	.	5	2	.	.	.	.	.	.	1	0	0	21	0	.	.	.	.	16	20	16	112
Montsûrs	0	0	.	.	.	.	9	10	.	.	.	7	.	.	.	.	.	.	.	.	.	0	15	.	4	.	1	1	7	12	22	87
Grez-en-Bouère	.	0	.	.	.	.	1	1	11	.	.	7	2	.	.	.	.	.	.	1	0	0	10	0	7	0	20	1	11	8	28	108
Pouancé	.	.	.	.	.	.	15	9	.	.	.	.	.	.	.	.	.	.	.	.	.	.	.	2	9	.	.	.	10	20	21	86
Nantes (Obs.)	.	.	.	.	.	7	13	13	.	.	1	19	0	.	.	.	.	0	0	.	.	14	10	1	1	5	3	1	7	33	2	129
Savenay (E.N.)	.	.	.	.	.	3	19	3	.	.	.	.	.	.	.	.	.	.	.	.	.	9	20	.	2	.	8	.	15	33	7	119
Parthenay (E. N.)	.	.	.	.	.	.	7	11	.	.	.	10	.	.	.	.	.	.	.	.	.	12	.	21	.	13	.	20	.	40	.	134
Argenton-Château	.	.	.	.	.	.	4	8	.	.	.	7	.	.	.	.	.	.	1	.	0	.	11	.	2	.	1	.	5	7	9	55
Gennes	.	.	.	.	.	.	6	10	3	.	.	5	.	.	.	.	.	.	.	.	.	17	.	.	3	1	3	7	5	4	6	70
Champtoceaux	.	.	.	.	.	.	21	.	.	.	.	9	.	.	.	.	.	.	.	.	.	.	25	.	1	.	3	.	9	20	27	115
Les Herbiers	.	.	.	.	.	.	11	11	3	.	.	9	.	.	.	.	.	.	.	.	.	.	14	.	5	.	6	.	9	2	22	92
BASSINS ENTRE LA LOIRE ET LA GIRONDE.																																
Les Sables-d'Olonne	.	.	1	.	.	.	12	3	2	.	.	.	.	.	.	.	.	.	.	6	.	0	20	1	5	.	6	0	10	6	11	82
La Roche-s.-Y. (E. N.)	.	.	.	.	.	.	16	5	4	.	.	9	.	1	.	.	.	.	0	.	0	.	25	.	5	.	7	0	17	0	15	105
Luçon	.	.	.	.	.	.	9	7	3	.	.	.	.	.	.	.	.	.	.	.	.	.	15	.	10	.	8	.	16	15	10	93
Niort	.	.	.	.	.	.	11	12	.	.	.	9	.	.	.	.	.	.	1	.	.	.	12	.	5	.	7	2	7	21	3	91
La Rochelle (P. C.)	.	.	.	.	.	.	5	15	6	.	.	.	.	.	.	.	.	.	.	.	4	4	1	1	.	1	6	3	.	8	.	54
Angoulême (P. C.)	.	.	.	.	.	.	9	4	.	.	.	5	.	.	.	.	.	.	.	.	.	2	.	6	1	6	.	3	8	3	.	46
Barbézieux	.	.	.	.	.	.	12	5	.	.	13	.	4	.	.	.	.	.	.	.	.	.	.	6	.	12	.	3	.	10	.	64
Aigre	.	.	.	.	.	3	9	1	.	.	11	.	1	.	.	.	.	.	.	.	.	8	1	4	.	6	.	3	7	5	.	60
Ruffec	.	.	.	.	.	2	9	.	.	.	.	.	.	.	.	.	.	.	8	2	.	10	0	.	1	5	1	0	6	5	.	50
St-Jean-d'Angély	.	.	.	.	.	.	2	9	3	.	.	.	.	.	.	.	.	.	.	.	.	.	8	3	3	.	4	.	4	11	10	57
Saintes	.	.	.	.	.	.	6	8	1	.	.	.	.	.	.	.	.	.	8	.	.	.	4	.	1	5	9	1	3	9	3	58
Rochefort (Obs.)	.	1	0	.	.	2	11	9	.	.	.	.	.	.	.	7	.	.	.	.	.	0	16	.	6	.	7	8	8	9	7	90
BASSIN DE LA GIRONDE.																																
Ussel	.	.	.	.	.	.	.	.	.	.	.	.	.	.	.	.	.	.	.	.	.	.	27	5	2	.	14	4	25	10	23	108
Aurillac (P. C.)	.	.	.	.	.	.	.	2	1	0	0	3	6	2	.	.	.	.	.	0	.	.	.	15	3	3	7	1	10	.	0	53
Frayssinet	.	.	.	.	.	.	.	.	.	.	.	19	.	.	.	.	.	.	.	.	.	.	7	.	2	.	6	.	4	.	.	38
Chartriers-Ferrière	.	.	.	.	.	.	.	4	1	.	.	1	3	1	.	.	.	.	.	.	.	.	4	3	2	1	4	.	7	.	.	32

STATIONS.	1	2	3	4	5	6	7	8	9	10	11	12	13	14	15	16	17	18	19	20	21	22	23	24	25	26	27	28	29	30	31	TOTAL.
BASSIN DE LA GIRONDE (suite).																																
Tulle (P. C.)	.	.	.	.	.	.	.	11	1	.	.	.	7	.	.	.	.	.	.	.	.	.	9	.	8	.	6	3	11	.	.	55
Biras (M. Dethan)	.	.	.	.	.	.	.	11	.	.	8	.	.	2	.	.	.	.	1	.	.	.	3	.	.	.	17	.	.	5	5	.	53
St-Avit du Moiron	.	.	.	.	.	.	.	9	5	.	.	13	25	.	.	.	.	.	.	.	.	.	3	6	5	6	10	4	.	.	.	.	87
Chalais	.	.	.	.	.	.	5	9	.	.	13	5	2	.	.	.	.	.	.	.	.	2	3	9	.	12	1	.	14	.	.	.	75
Cavignac	.	.	.	.	.	.	.	13	6	.	.	9	4	9	.	.	.	.	.	.	.	.	5	.	6	.	16	2	2	2	.	.	74
Mende (P. C.)	.	.	.	.	.	.	.	.	.	.	.	4	.	4	.	.	.	.	.	.	.	.	1	3	1	.	.	.	.	.	.	.	13
St-Chély-d'Apcher	.	.	.	.	.	.	.	.	1	0	.	3	4	.	.	4	.	.	.	.	.	.	2	5	2	.	1	1	9	.	8	.	39
Entraygues	.	.	.	.	.	.	.	.	.	.	.	8	5	.	.	.	.	.	.	.	.	.	3	3	4	.	7	.	10	.	.	.	40
Figeac (S. hy.)	.	.	.	.	.	.	.	2	3	.	.	10	.	2	.	.	.	.	.	.	.	.	2	2	.	.	.	.	6	.	1	.	28
Cahors (P. C.)	.	.	.	.	.	.	2	3	.	.	.	12	4	3	.	.	.	.	.	.	.	.	3	.	2	2	9	.	8	.	.	.	48
Villeneuve-s.-Lot	.	.	.	.	.	.	.	5	4	.	.	.	4	11	.	.	.	.	.	.	.	.	2	3	.	.	5	.	.	4	2	.	40
Meyrueis	.	.	.	.	.	.	.	.	.	.	.	3	5	5	.	.	.	.	.	.	.	.	.	6	5	.	2	3	.	.	.	.	28
Sévérac-le-Ch.	.	.	.	.	.	.	.	.	.	.	.	6	7	.	.	.	.	.	.	.	.	.	3	.	.	1	.	.	1	.	1	.	20
La Cavalerie	.	.	.	.	.	.	1	.	.	.	.	.	1	2	.	.	.	2	.	.	.	.	3	.	1	0	.	.	.	.	.	.	10
Lacaune	.	.	.	.	.	.	4	16	.	.	.	19	3	12	.	.	.	12	1	.	.	.	14	0	1	2	.	.	.	.	.	.	86
Pradelles-Cabardès	.	.	.	.	.	.	.	18	23	.	.	5	26	16	.	.	.	14	36	6	.	.	.	.	1	13	.	.	.	.	.	.	157
Villefranche-d'Av.	.	.	.	.	.	.	.	7	.	.	.	4	4	.	.	.	.	.	.	.	.	.	.	5	2	1	.	.	4	.	.	.	26
Carmaux	.	.	.	.	.	.	.	1	4	.	.	3	10	12	.	.	.	.	1	.	.	.	4	.	1	3	.	.	.	.	.	.	39
Lavaur	.	.	.	.	.	.	.	10	.	.	.	.	.	49	.	.	.	.	9	3	.	.	.	1	0	.	.	.	.	.	.	.	72
Montauban (E. N.)	.	1	0	.	.	.	6	3	.	.	.	16	13	7	.	.	.	.	3	.	.	.	3	1	3	1	.	.	1	.	.	.	57
Caylus	.	.	.	.	.	.	.	2	.	.	.	2	.	9	.	.	.	3	2	.	.	.	10	5	6	.	.	.	5	.	.	.	46
Foix (E. N.)	.	.	.	.	.	.	0	8	.	.	.	9	4	27	.	.	.	.	7	2	.	.	.	.	11	.	.	.	.	.	.	.	69
Saint-Gaudens	.	.	.	.	.	.	.	27	33	.	.	2	7	12	1	4	.	.	.	.	.	.	.	.	.	.	.	.	2	.	.	.	88
Rieumes	.	.	.	.	.	.	.	13	25	.	.	.	16	31	4	.	.	.	.	.	.	.	.	.	.	3	.	.	.	.	.	.	91
Toulouse (Obs.)	.	.	.	.	.	.	0	12	9	.	.	0	11	30	.	.	.	0	8	1	.	.	.	0	0	6	.	.	.	.	.	.	77
Masseube	.	.	.	.	.	.	.	10	27	.	.	5	7	20	1	.	.	.	.	.	.	.	.	.	4	1	.	.	1	.	.	.	76
Auch (P. C.)	.	.	.	.	.	.	.	5	17	.	.	7	7	35	.	.	.	.	.	.	.	.	.	.	3	1	.	.	.	.	.	.	74
Beaumont	.	.	.	.	.	.	5	7	.	.	.	10	27	.	.	.	.	6	0	.	.	.	1	3	4	.	.	2	.	0	.	.	63
Condom	.	.	.	.	.	.	.	2	1	.	.	4	2	1	.	.	.	.	.	.	.	.	.	.	2	.	1	.	4	.	.	.	17
Agen (P. C.)	.	.	.	.	.	.	1	9	.	.	.	.	28	3	.	.	.	0	2	0	1	.	2	1	1	1	1	2	1	.	.	.	54
Budos	.	.	1	.	.	.	.	11	11	.	.	9	11	18	.	.	.	.	.	0	0	0	1	1	2	2	9	6	1	1	.	.	83
Bordeaux (Floirac) (Obs.)	0	0	.	0	0	0	0	14	6	0	.	11	7	11	.	.	.	0	.	0	0	0	3	3	5	1	9	2	2	1	.	.	75
Château-Lafitte	.	.	.	.	.	.	.	12	6	.	.	8	4	7	.	.	.	.	.	.	.	.	4	4	4	1	11	2	5	12	.	.	81
La Coubre	.	.	.	.	.	.	3	5	5	.	.	1	4	6	.	.	.	.	.	.	.	.	5	1	6	0	9	.	10	4	8	.	69
BASSINS ENTRE LA GIRONDE ET LES PYRÉNÉES.																																
Hourtin	.	.	.	.	.	.	1	13	7	.	.	6	10	15	1	.	.	.	.	.	.	.	0	4	14	1	8	2	6	8	2	.	95
Arcachon (C. M.)	.	.	.	.	.	.	.	16	18	.	.	26	14	8	.	.	.	.	.	.	.	.	1	1	9	0	20	.	1	.	.	.	116
Belin	.	.	.	.	.	.	.	13	11	.	.	9	17	17	.	.	.	.	.	0	0	0	1	2	5	2	10	6	1	3	.	.	97
Pic-du-Midi (Obs.)	.	.	.	.	.	.	2	25	21	.	7	26	10	25	3	.	.	1	.	.	.	.	.	.	8	1	.	6	11	.	.	.	148
Bagnères-de-B. (Obs)	.	.	.	.	.	.	19	42	49	.	7	10	7	22	.	.	.	1	.	.	.	.	.	.	9	2	.	.	2	.	0	.	169
Gélan	.	.	.	.	.	.	6	20	.	.	.	19	11	6	.	.	.	.	.	.	.	.	.	.	14	.	.	4	11	3	.	.	94
Pau (Gare)	.	.	.	.	.	.	2	38	.	.	1	6	18	2	.	.	.	.	.	.	.	.	.	.	4	.	.	.	.	.	.	.	71
St-Jean-Pied-de-P.	.	.	.	.	.	26	32	.	3	.	7	12	19	11	.	.	.	.	.	.	.	.	.	2	8	.	.	.	.	.	.	.	126
Riscle	.	.	.	.	.	.	.	5	19	.	.	2	17	28	.	.	.	.	.	.	.	.	.	3	3	1	.	.	.	.	.	.	78

STATIONS.	1	2	3	4	5	6	7	8	9	10	11	12	13	14	15	16	17	18	19	20	21	22	23	24	25	26	27	28	29	30	31	TOTAL.
BASSINS ENTRE LA GIRONDE ET LES PYRÉNÉES (suite).																																
Tartas	.	.	.	.	.	.	.	18	9	.	.	8	12	38	.	.	.	.	.	.	.	.	0	3	6	0	10	.	3	.	.	106
Bayonne	.	.	.	.	.	.	6	20	8	.	5	6	7	5	.	.	3	.	.	.	.	.	.	.	6	5	4	.	.	.	.	75
BASSINS ENTRE LES PYRÉNÉES ET LE RHÔNE.																																
Prats-de-Mollo	.	.	.	.	.	.	.	15	.	.	.	.	.	.	3	.	.	79	53	.	.	.	.	.	.	.	.	28	.	.	.	178
Caudiès-de-St-Paul	.	.	.	.	.	.	2	37	4	.	.	12	8	35	.	.	.	20	46	.	.	.	.	.	.	.	.	.	.	.	.	163
Perpignan (Obs.)	.	.	.	.	.	.	.	4	.	.	.	7	3	7	.	.	.	31	43	.	.	.	.	.	.	.	.	.	.	.	.	96
Salces	.	.	.	.	.	.	.	5	.	.	.	24	22	11	.	.	.	27	29	.	.	.	.	.	.	.	.	.	.	.	.	119
Banyuls	.	.	.	.	.	.	.	7	0	.	.	.	.	13	1	.	.	19	8	13	.	.	.	.	.	.	.	.	.	.	.	63
Angoustrine	.	.	.	.	.	.	.	3	.	.	.	8	.	.	.	.	.	39	.	.	.	.	.	.	.	.	.	2	.	.	.	52
Carcassonne (E.N.)	.	.	.	.	.	.	.	5	4	.	.	1	29	12	.	.	.	17	43	.	.	.	.	.	2	.	.	.	.	.	.	113
Saint-Pons	.	.	.	.	.	.	.	.	.	.	.	26	11	.	18	.	.	32	25	.	.	.	.	.	.	.	.	.	.	.	.	112
Bédarieux	.	.	.	.	.	.	.	.	.	.	.	5	16	19	.	.	.	17	24	3	.	.	.	2	.	.	.	.	.	.	.	86
Nîmes (Font.)	.	.	.	.	.	.	.	.	.	.	.	.	.	6	.	.	.	.	.	.	.	.	3	.	.	.	12	.	.	.	.	21
Montpellier (E. N.)	.	.	.	.	.	.	3	.	.	.	.	.	9	.	.	.	.	.	.	.	.	.	4	.	.	.	11	.	.	.	.	27
Gignac	.	.	.	.	.	.	.	.	.	.	.	.	.	.	.	.	.	25	5	.	.	.	.	.	.	.	11	.	.	.	.	41
Béziers	.	.	.	.	.	.	.	.	.	.	.	.	13	17	.	.	.	24	39	.	.	.	.	.	.	.	20	.	.	.	.	113
BASSIN DU RHÔNE.																																
Miellin	.	0	0	.	.	12	9	17	.	.	.	.	.	.	.	.	.	.	.	.	.	.	.	16	18	27	0	6	18	21	.	144
Autrey-le-V.	.	.	.	.	.	12	13	16	.	.	.	.	.	.	.	.	.	.	.	.	.	.	5	2	4	7	3	.	24	3	.	90
Vesoul (Obs.)	.	.	.	.	.	12	8	21	.	.	.	.	.	.	.	.	.	.	.	.	.	.	.	7	4	.	.	12	10	12	.	86
Vioménil	.	.	.	.	.	12	18	4	.	.	.	.	.	.	.	.	.	.	.	.	.	.	6	6	7	5	1	9	18	2	6	93
Jussey	.	1	.	.	7	10	17	.	.	.	.	.	.	.	.	.	.	.	.	.	.	3	3	9	8	1	4	16	3	3	11	95
Vaux-s.-Aubigny	.	.	.	.	1	8	17	.	.	.	.	.	.	.	.	.	.	.	.	.	.	.	.	7	1	8	8	4	.	11	6	72
Dijon (P. C.)	.	1	.	.	1	4	22	8	.	.	.	.	.	.	.	.	.	.	.	0	.	.	3	.	2	.	3	.	7	.	11	62
Beaune	.	.	.	.	.	3	17	4	.	.	.	.	.	.	.	.	.	.	.	.	0	.	5	.	4	1	0	7	2	.	9	53
Lons-le-Saunier (E. N.)	.	0	0	.	.	2	.	9	.	.	.	.	.	.	.	.	.	.	.	.	.	.	0	.	8	.	0	0	15	.	3	37
Bourg (E. N.)	.	.	.	.	.	.	.	1	.	.	.	.	.	.	.	.	.	.	.	.	.	.	.	.	5	.	.	.	29	.	.	35
Les Écharmeaux	.	.	5	.	.	.	.	3	4	.	.	.	.	.	1	2	.	.	.	.	.	.	.	14	3	6	.	.	5	2	.	45
L'Arbresle	.	.	1	.	.	.	.	1	1	.	.	.	.	.	.	.	.	.	.	.	.	.	.	3	1	1	.	.	16	.	.	24
Belfort (Château)	.	.	.	.	.	5	19	12	.	.	.	.	.	.	.	.	.	.	.	.	.	.	7	3	7	0	2	.	29	.	10	94
Besançon (Obs.)	.	.	.	.	1	7	7	11	.	.	.	.	.	.	.	.	.	.	0	0	2	.	4	2	8	0	1	.	19	.	21	83
Chaussin	.	0	2	.	.	3	0	14	2	.	.	.	.	.	.	.	.	.	.	.	.	.	1	1	1	5	.	.	13	.	0	41
Bonneville (E. N.)	.	.	.	.	.	2	1	11	6	.	.	.	.	1	.	.	.	.	.	.	.	.	.	1	0	7	.	3	9	4	.	44
Champagnole	.	.	.	.	.	3	1	10	.	.	.	.	.	.	.	.	.	.	.	.	0	.	2	2	0	1	1	6	33	23	.	83
Vaux-les-St-Claude	.	.	.	.	.	.	.	.	.	.	.	.	.	2	.	.	.	.	.	.	.	.	.	4	.	13	2	.	40	9	.	69
Annecy	.	.	.	.	.	.	.	.	.	.	.	.	.	3	.	.	.	.	.	.	.	5	2	4	.	4	4	.	.	19	1	48
Chambéry	.	.	.	.	.	.	.	7	.	.	.	.	.	3	.	2	.	.	.	.	.	.	.	5	.	2	1	3	.	5	.	27
Hauteville	.	.	.	.	.	.	.	.	.	.	.	.	.	.	.	.	.	.	.	.	.	9	6	.	.	.	4	2	15	11	3	50
Lyon-St-Genis (Obs.)	.	.	1	.	.	.	.	2	1	.	.	.	.	.	.	.	.	.	.	.	.	.	.	2	.	1	.	.	22	3	.	32
Anneyron (M. Bérard)	.	.	.	.	.	.	.	2	.	.	.	.	.	0	.	.	.	.	.	.	.	.	.	5	.	2	.	0	5	.	2	15

STATIONS.	1	2	3	4	5	6	7	8	9	10	11	12	13	14	15	16	17	18	19	20	21	22	23	24	25	26	27	28	29	30	31	TOTAL.
BASSIN DU RHÔNE (suite).																																
Beaufort	.	0	.	.	.	.	.	.	.	.	.	.	.	.	3	.	.	0	.	2	.	.	.	.	.	.	.	.	12	.	2	19
Bozel	.	.	.	.	.	.	.	3	.	9	.	.	.	.	.	1	.	.	.	0	.	.	.	.	.	.	.	.	4	.	1	18
St-Jean-d'Arves	.	.	.	.	.	.	.	.	.	5	.	.	.	.	.	.	.	.	.	.	.	.	.	.	.	.	.	.	4	.	.	9
La Mûre	.	.	.	.	.	.	.	8	.	.	.	.	.	.	.	5	.	.	.	.	.	.	.	6	1	3	.	.	8	.	.	30
La Tronche	0	0	.	0	0	.	0	6	0	.	.	.	.	1	0	1	.	.	.	0	.	.	10	0	3	0	3	1	5	.	0	32
Mont Genèvre	.	.	.	.	.	.	.	2	.	.	.	.	.	1	.	.	.	.	.	.	.	2	.	.	.	.	.	.	12	.	.	17
Embrun	.	.	.	.	.	.	.	.	.	.	.	.	2	2	.	.	.	.	.	.	.	.	.	2	.	.	3	.	15	.	.	24
Serres	.	.	.	.	.	.	.	.	.	.	.	.	.	2	.	.	1	.	.	.	.	.	4	3	3	.	1	.	9	.	5	28
Forcalquier	.	.	.	.	.	.	.	.	.	4	.	.	.	5	.	.	.	.	.	.	.	.	.	4	.	.	.	10	13	.	.	36
Mirabeau	.	.	.	.	.	.	.	.	.	3	.	.	.	6	.	.	.	.	.	.	.	.	4	.	.	.	2	7	2	.	.	24
Cavaillon	.	.	.	.	.	.	.	.	.	.	.	.	2	.	.	.	.	.	.	.	.	.	1	.	.	3	12	4	.	.	.	21
Vernoux (M. Maisonneuve)	.	.	.	.	.	.	.	1	.	.	.	.	.	3	.	.	.	.	.	.	.	.	.	2	1	1	5	.	31	8	13	65
Montpezat	.	.	.	.	.	.	.	.	.	.	.	.	1	.	.	.	.	3	.	.	.	.	2	.	.	6	.	90	25	20	24	171
Vialas	.	.	.	.	.	.	.	.	.	.	.	.	1	6	.	.	.	8	3	.	.	.	1	4	.	.	12	1	82	.	41	158
Barre	.	.	.	.	.	.	.	.	.	.	.	6	.	2	.	.	.	6	6	.	.	.	2	3	.	.	8	2	5	.	1	41
Barjac	.	.	.	.	.	.	.	1	.	.	.	.	.	.	.	.	.	2	3	.	.	.	2	4	.	.	6	.	18	.	2	38
Valence (E. N.)	.	.	.	.	.	.	.	5	.	.	.	.	.	.	.	.	.	.	.	.	.	.	6	2	.	.	6	.	19	.	8	47
Valréas	.	.	.	.	.	.	0	.	.	.	.	.	.	0	.	.	.	.	.	.	.	.	3	.	.	.	0	.	.	.	.	3
Pierrelatte (M. Favier)	.	.	.	.	.	.	.	.	.	.	.	.	1	.	.	.	.	.	.	.	.	.	.	.	.	7	3	8	1	.	.	20
Mt Ventoux (Obs.)	.	.	.	.	.	.	.	.	.	.	.	.	.	5	.	1	.	.	.	.	.	.	.	9	.	7	8	16	3	.	.	49
Saint-Christol	.	.	.	.	.	.	.	.	.	.	.	.	6	.	.	.	.	.	.	.	.	.	9	.	.	.	21	15	.	.	7	58
Avignon (E. N.)	.	.	.	.	.	.	.	.	.	.	.	.	2	.	.	.	.	2	0	.	.	.	0	.	.	.	14	2	.	.	.	19
Viguier	.	.	.	.	.	.	.	.	.	.	.	.	.	.	.	.	.	.	.	.	.	.	.	.	.	.	18	2	.	.	.	20
BASSINS ENTRE LE RHÔNE ET LES ALPES.																																
Pélissanne	.	.	.	.	.	.	.	.	.	.	.	.	.	.	.	.	.	.	.	.	.	.	.	6	.	.	.	7	8	.	.	21
Aix (E. N.)	.	.	.	.	.	.	.	.	.	.	.	.	.	3	.	.	.	.	.	.	.	.	2	7	2	1	8	.	.	.	.	23
Marseille (Obs.)	.	.	.	.	.	.	.	.	.	1	.	1	1	7	.	.	.	.	.	.	.	.	.	1	.	.	10	1	.	.	.	22
Toulon (Obs.)	.	.	.	.	.	.	.	5	21	6	.	1	.	11	7	.	.	1	0	.	.	.	2	.	.	.	14	.	1	.	.	69
Draguignan (E. N.)	.	.	.	.	.	.	.	.	10	.	.	.	.	25	.	3	15	.	.	.	.	.	.	6	.	.	6	.	26	.	1	92
Nice (Obs.)	.	.	.	.	.	.	0	0	0	4	4	3	0	13	2	15	5	1	0	.	.	0	2	.	.	0	7	2	21	.	9	90
CORSE.																																
Ajaccio (E. N.)	.	.	.	1	.	.	.	1	11	2	.	3	3	24	29	3	0	1	.	.	.	.	.	0	.	6	16	9	.	.	.	108
Bastia	.	.	.	.	.	.	.	.	23	.	.	18	4	3	26	18	5	.	8	2	10	.	.	1	.	13	6	1	.	.	.	138

RÉSUMÉ DES OBSERVATIONS DE L'ANNÉE 1899.

TOTAL DE LA PLUIE TOMBÉE PENDANT CHAQUE MOIS DE L'ANNÉE.

TOTAL ANNUEL DU NOMBRE DES JOURS DE PLUIE.

(Les nombres suivis d'un astérisque * dans la *première* colonne indiquent l'*altitude du lieu*, d'après la carte de l'État-Major.)

Stations.	Altitude.	Janv.	Fév.	Mars.	Avril.	Mai.	Juin.	Juill.	Août.	Sept.	Oct.	Nov.	Déc.	Total de l'année.	Nombre de jours pluvieux.
VERSANT DE LA MER DU NORD.															
BASSINS DU RHIN, DE LA MEURTHE ET DE LA MOSELLE.															
Château-Lambert	760	335	51	49	348	144	109	167	62	156	155	45	106	1727	120
Le Thillot	494	391	75	48	457	103	114	188	73	185	173	62	153	2022	138
Ramonchamp	474	368	62	48	433	104	141	197	52	155	177	62	156	1955	158
Remauvillers	460	344	57	48	382	101	104	200	46	141	158	59	140	1780	145
Cornimont	518	291	38	32	305	106	100	201	78	158	149	»	101	»	»
Saulxures-s.-M.	500	301	38	49	337	80	83	176	98	143	156	61	181	1703	139
Les Truches	600	252	31	51	282	118	82	203	63	111	119	44	163	1519	137
Dommartin-les-R.	400	191	35	35	247	66	82	145	74	82	138	47	98	1240	117
Pouxeux	380	158	27	31	178	67	43	125	20	74	86	33	92	934	90
Gérardmer	680	195	18	20	190	54	80	162	116	178	15	15	43	1086	120
Granges	500	256	39	35	229	95	72	139	38	73	98	43	57	1174	115
Corcieux	510	127	15	10	202	63	75	152	»	»	75	70	102	»	»
La Hardalle	800	223	31	38	252	88	77	162	49	79	84	47	144	1274	131
Saulcy-sur-M.	385	123	19	31	176	71	68	109	35	71	67	27	103	900	142
Brouvelieures	392	154	34	35	180	97	55	139	52	89	79	19	93	1026	146
Bruyères	480	178	45	39	197	89	66	140	41	103	79	37	115	1129	135
Épinal	330	131	25	34	151	63	65	132	59	97	84	29	128	998	110
Les Forges	400	153	45	31	125	72	44	138	36	107	64	21	106	942	69?
Dompaire	303	»	»	»	»	46	31	75	44	»	57	15	106	»	»
Lerrain	318	142	33	32	145	76	36	94	38	94	54	24	116	884	140
Légéville	»	75	30	25	114	58	43	95	36	51	94	18	75	714	127
Mirecourt (E. N.)	297	51	19	5	101	79	41	118	35	60	70	15	89	683	102
Thaon	320	105	32	16	107	69	51	»	77	57	67	23	85	»	»
Châtel-s.-M.	287	97	28	19	136	56	56	115	34	101	72	16	105	835	102
Charmes	269	59	22	16	98	51	25	52	34	56	42	13	56	524	102
Rambervillers	290	94	30	21	147	76	18	114	88	81	62	»	69	»	»
Saint-Dié	340	151	25	25	155	81	89	107	38	60	77	32	99	939	107
Gemaingoutte	450	128	23	26	201	93	94	123	43	64	63	24	74	956	169
Provenchères	407	158	26	22	240	118	99	170	44	70	74	37	89	1147	148
Senones	344	145	32	22	200	115	67	159	109	130	84	30	108	1201	154

Stations.	Altitude.	Janv.	Fév.	Mars.	Avril.	Mai.	Juin.	Juill.	Août.	Sept.	Oct.	Nov.	Déc.	Total de l'année.	Nombre de jours pluvieux.
BASSINS DU RHIN, DE LA MEURTHE ET DE LA MOSELLE (suite).															
Col du Prayé	835	228	52	30	196	248	102	179	105	166	98	6	85	1495	130
Rothau	347	254	45	31	262	95	71	149	68	95	76	41	116	1303	175
Vexaincourt	376	146	23	27	168	145	70	185	88	85	89	47	101	1174	131
Pexonne	310	74	24	17	131	»	55	149	72	54	76	23	76	»	»
Baccarat	267	105	30	27	129	72	42	129	46	66	65	21	106	838	131
Raon-l'Étape	286	128	26	17	142	71	68	169	46	108	73	15	91	954	143
Moriviller	322	97	25	15	119	70	42	99	32	84	53	21	95	752	99
Moyen	295	103	22	14	112	92	42	119	54	70	65	20	85	798	117
Bayon	250	96	27	18	»	»	»	»	»	»	»	»	72	»	»
Haroué	245	85	21	15	96	57	34	83	33	68	73	17	49	631	131
Vézelise	293	257	61	6	149	30	95	79	»	»	»	»	»	»	»
Vaudémont	495	107	21	23	137	73	57	98	35	60	101	42	83	837	123
Allain	307	131	24	22	109	54	76	60	91	»	»	»	»	»	»
Neuves-Maisons	218	133	26	22	127	74	53	81	75	90	73	16	74	844	142
Lunéville	225	81	19	12	133	68	41	153	51	69	61	13	84	785	129
Croismare	234	90	26	14	140	63	44	127	72	68	63	15	73	795	137
Blamont	263	75	21	13	107	51	38	120	29	80	41	33	74	682	106
Einville	225	98	18	16	100	75	34	105	50	53	52	32	73	706	97
Serres	295	117	22	19	145	75	32	99	85	89	71	22	83	859	147
Parroy	233	97	26	14	152	62	35	91	51	74	72	31	79	784	120
Moncel-s.-Seille	205	224	13	47	106	55	34	75	63	120	53	56	60	876	119
Cinq-Tranchées	340	133	16	31	127	89	54	90	74	106	65	23	78	886	149
Bellefontaine	240	120	25	29	124	91	42	93	72	119	62	23	78	878	108
Tomblaine (E. Ag.)	200	111	18	15	91	63	52	83	46	86	51	15	75	706	108
La Malgrange	234	149	20	19	127	58	57	81	44	72	56	7	69	759	97
Maxéville	225	113	17	34	110	92	39	85	95	130	52	23	68	858	123
Nancy (Faculté)	221	102	19	17	122	70	58	90	58	102	61	19	70	788	144
Nancy (E. N.)	219	96	10	2	95	61	47	86	61	106	25?	29	71	689?	112?
Amance	400	106	6	11	103	67	39	91	86	116	60	18	53	756	144
Frouard	191	129	14	23	107	69	32	71	55	93	78	18	67	756	129
Villey-St-Étienne	246	94	12	23	76	67	43	99	64	85	64	13	64	704	133
Toul	211	118	15	25	121	76	52	82	65	71	57	22	73	777	127
Foug	260	116	16	28	61	85	63	80	»	»	46	»	»	»	»
Rogéville	300	119	18	28	104	63	23	120	75	83	72	28	72	805	152
Nomény	186	103	20	21	91	41	38	107	61	85	47	9	66	689	98
Euvezin	213	109	16	24	77	42	20	101	75	95	47	21	62	689	125
Bouconville	245	121	25	27	117	68	71	125	32	79	60	20	44	789	116
Lachaussée	218	»	16	22	90	77	15	101	44	90	59	23	42	»	»
Fleury	344	78	26	11	81	37	30	»	21	33	»	25	41	»	»
BASSINS DE LA MEUSE, DE LA CHIERS ET DE LA SAMBRE.															
Pouilly (Haute-Marne)	409	118	23	27	105	»	64	85	53	64	89	»	67	»	»
Bassoncourt	346	132	27	25	112	62	54	73	60	68	65	15	67	760	118
Clefmont	460	133	31	31	150	83	59	93	»	81	82	18	76	»	»
La Marche	360	103	17	22	104	46	68	70	19	85	78	51	116	779	94
Contrexéville	350	139	19	24	129	60	37	84	»	63	79	28	61	»	»
Vittel	338	121	27	25	132	56	40	79	77	43	62	15	101	778	109

Stations.	Altitude.	Janv.	Fév.	Mars.	Avril.	Mai.	Juin.	Juill.	Août.	Sept.	Oct.	Nov.	Déc.	Total de l'année.	Nombre de jours pluvieux
BASSINS DE LA MEUSE, DE LA CHIERS ET DE LA SAMBRE (suite).															
Bulgnéville	343	113	20	16	73	41	34	71	60	54	60	14	55	611	122
Beaufremont	415	138	31	25	121	76	51	92	51	55	100	24	97	861	120
Châtenois	322	174	24	23	114	83	46	96	»	»	»	»	»	»	»
Noncourt	290	134	28	20	143	92	63	100	76	77	82	35	84	934	103
Aboncourt	391	91	15	15	113	59	48	89	25	37	66	23	62	643	116
Neufchâteau (C. M.)	280	149	31	21	150	89	53	106	72	80	84	34	65	934	125
Domrémy-la-P.	271	157	»	26	»	»	»	104	»	»	67	30?	»	»	»
Veuthon-Bas	379	160	31	33	152	98	72	94	65	82	95	25	67	974	154
Maxet-sur-V.	256	168	30	31	138	89	80	76	59	90	65	19	72	917	113
Chalaines	250	173	24	41	122	74	99	89	67	93	77	24	63	946	132
Ménil-la-Horgne	325	157	18	31	159	107	85	108	28	66	80	34	60	933	143
Commercy (P. C.)	231	135	23	27	119	93	70	102	34	56	49?	15?	27?	750?	92?
Commercy (E. N.)	263	197	23	33	154	123	67	130	45	102	60	23	67	1024	130
Les Kœurs	334	158	30	25	119	106	62	117	41	92	68	31	66	915	113
Maizet	219	123	19	21	108	77	64	81	35	62	»	»	56	»	»
Charny	192	120	17	8	89	50	33	64	33	74	60	21	54	623	115
Montfaucon	350	121	11	17	92	51	55	69	20	49	»	25	88	»	»
Consenvoye	183	86	15	9	106	46	38	96	79	99	59	33	27	693	124
Damvillers	218	145	23	10	146	48	60	110	37	119	»	45	84	»	»
Spincourt	231	117	19	18	88	55	47	76	62	78	»	27	74	»	»
Beuveille	273	152	27	24	120	70	45	109	68	119	58	29	83	904	188
Hussigny	423	235	44	31	126	118	48	110	61	144	51	45	63	1076	118
Montmédy	193	109	35	13	»	25	58	88	49	95	29	»	12	»	»
Dun	174	100	16	7	95	50	33	85	53	92	36	19	57	643	90
Stenay	167	»	16	»	68	41	34	62	31	77	45	14	30	»	»
Pouilly	162	170	»	»	»	»	43	73	17	98	41	29	72	»	»
Bairon	181	143	16	30	112	53	58	79	15	118	68	31	80	803	121
Stonne	340	193	25	36	134	61	59	80	»	141	74	41	108	»	»
Mouzon	160	133	23	24	104	42	55	73	18	99	60	28	72	731	128
Carignan	165	83	6	9	»	31	36	»	»	»	39	30	59	»	»
Saint-Aignan	160	85	19	23	107	29	38	100	18	109	59	42	37	666	109
Sedan	191	139	23	24	106	40	56	63	18	99	69	32	83	752	126
Fort des Ayvelles	212	137	25	27	»	»	»	»	»	»	»	»	»	»	»
Saint-Ponce (Poud^{ie})	155	140	27	28	120	53	62	82	13	158	78	34	101	896	149
Poix	187	184	32	51	151	62	72	92	22	131	83	25	155	1060	138
Saint-Marcel	181	244	34	35	246	49	50	97	52	188	85	56	126	1262	128
Charleville (E. N.)	144	136	22	35	110	39	50	59	15	142	50	28	100	786	139
Gespunsart	200	160	26	34	133	46	44	83	9	163	65	33	104	900	135
Monthermé	138	198	48	50	181	67	62	87	17	155	71	44	110	1090	124
Renwez	267	173	27	26	171	50	41	72	42	127	52	38	115	934	127
Maubert-Fontaine	294	174	»	»	»	»	36	118	45	109	58	40	116	»	»
Rocroi	394	169	»	33	139	61	38	»	»	»	»	38	»	»	»
Fumay	120	168	33	34	162	44	51	78	15	87	57	35	108	872	116
Vireux	114	82	17	18	82	32	70	80	10	79	50	22	84	626	109
Fourmies	178	120	28	54	117	55	26	67	24	75	25	27	96	714	88
Avesnes (P. C.)	183	107	26	23	107	50	41	55	25	64	30	24	86	638	123
Catillon	146	61	22	28	84	62	57	59	54	57	18	24	76	602	120
Landrecies	135	97	26	36	123	72	52	58	18	63	38	27	108	718	129
Maroilles	152	»	»	»	»	68	60	58	21	84	26	32	111	»	»

Stations	Altitude.	Janv.	Fév.	Mars.	Avril.	Mai.	Juin.	Juill.	Août.	Sept.	Oct.	Nov.	Déc.	Total de l'année.	Nombre de jours pluvieux.
BASSINS DE L'ESCAUT, DE LA LYS, DE L'YSER ET DE L'AA.															
Honnecourt	80	104	29	14	98	51	59	70	26	54	35	30	78	648	78
Le Cateau	102	95	27	34	110	45	58	50	25	59	31	27	93	654	125
Cambrai (P. C.)	52	86	16	24	108	51	47	74	42	52	44	28	64	636	148
Cambrai (C.M.)	51	97	27	20	95	60	54	79	37	53	35	25	66	648	145
Locquignol	»	»	»	»	»	126	»	59	15	65	30	26	103	»	»
Le Quesnoy (C.M.)	131	75	20	29	115	63	60	61	39	58	33	29	81	663	154
Le Quesnoy (P. C.)	128	110	16	19	75	41	63	63	29	61	31	28	93	629	132
Gommegnies	124	»	»	»	»	»	»	24	31	60	32	27	78	»	»
Bavai	152	112	21	16	99	67	55	65	31	82	43	26	89	706	»
Valenciennes	56	73	23	26	96	56	69	79	24	68	34	30	84	662	145
Condé	25	74	22	11	75	44	35	58	14	49	22	21	58	483	110
Saint-Amand	»	89	29	16	79	64	91	61	28	56	41	39	68	661	186
Masny	33	90	16	»	73	47	81	48	»	»	»	44	59	»	»
Douai (C. M.)	28	65	23	12	71	40	94	36	14	65	29	35	65	549	139
Douai (E. N.)	33	68	35	16	59	56	51	82	10	54	36	35	64	566	129
Arras (St. agr.)	66	94	30	21	88	50	69	91	21	61	33	33	60	651	178
Arras (E. N.)	68	91	25	16	79	47	47	100	17	67	30	28	57	604	163
Bouvignies	23	79	19	16	75	45	109	52	25	56	42	35	74	627	124
Orchies	35	98	30	18	57	48	82	57	9	54	40	36	100	629	106
Péronne (Nord)	36	104	25	8	54	47	36	115	18	125	11	62	47	652	104
Lille (C. M.)	25	83	27	17	77	45	43	69	22	83	32	38	62	598	133
Lille (P. C.)	25	74	30	21	68	50	48	65	16	81	28	40	65	586	155
Gondecourt	30	80	29	38	65	50	44	62	19	72	4	38	42	543	86
Laventie	20	79	29	»	»	»	»	»	»	»	»	»	»	»	»
Merville	17	61	20	10	66	40	18	28	11	75	22	38	48	437	109
Fruges	122	149	43	24	139	63	36	85	27	160	36	67	57	886	136
Godewaersvelde	158	61	22	15	71	38	18	23	23	89	21	33	49	463	88
Cassel	106	75	38	28	94	43	26	30	40	189	28	41	73	705	130
Wormhoudt	17	75	33	30	95	46	22	28	35	121	26	33	65	609	122
Steene	8	59	30	24	72	49	19	24	7	80	17	23	66	470	75
Bergues	7	76	31	30	105	54	17	32	16	98	22	35	57	573	115
Les Moëres	1	56	16	25	108	57	21	25	18	113	26	32	52	549	136
Dunkerque (P. C.)	7	53	29	24	99	35	9	16	9	45	19	29	64	431	133
Dunkerque (phare)	7	54	30	24	112	»	»	31	15	»	»	»	»	»	»
Dunkerque (sém.)	8	107	52	37	150	58	14	38	28	113	28	40	101	766	122
Oye	5	87	44	39	96	64	30	26	20	98	27	35	86	652	182
Calais	7	58	47	14	59?	52	36	44	42	89	21	33	76	571?	»

VERSANT DE LA MANCHE.

BASSINS DE LA CANCHE, DE LA SOMME, DE LA BÉTHUNE, ETC.															
Nesles	77	52	19	15	78	49	51	90	30	73	40	26	67	590	142
Sainte-Émilie	142	112	»	»	102	66	63	103	12	66	»	»	83	»	»
Péronne (Somme)	52	82	27	13	89	58	40	80	13	85	12	»	31	»	»
Moreuil	40	87	18	6	70	59	41	77	32	46	33	21	61	551	116
Le Paraclet	50	85	23	7	74	67	44	81	5	61	50	»	»	»	»
Amiens (St. agr.)	34	81	21	10	83	48	62	68	32	92	31	19	57	604	146
Doullens	57	102	34	11	101	51	49	55	7	97	32	42	44	625	111
Magnicourt-sur-C.	132	100	34	13	105	48	52	42	55	80	23	39	52	643	128

Stations.	Altitude.	Janv.	Fév.	Mars.	Avril.	Mai.	Juin.	Juill.	Août.	Sept.	Oct.	Nov.	Déc.	Total de l'année.	Nombre de jours pluvieux.
BASSINS DE LA CANCHE, DE LA SOMME, DE LA BÉTHUNE, ETC. (suite).															
Valhuon	150	124	43	24	108	51	50	34	29	114	32	49	55	713	146
Erquières	120	110	29	10?	112	50	30	42	»	84	37	49	»	»	»
Guigny	100	122	37	11	126	44	27	49	23	206	33	61	55	794	125
Hucqueliers	150	129	55	36	124	54	32	22	33?	157	54	72	85	853?	»
Cap Gris-Nez (sém.)	44	95	44	38	144	61	32	44	30	118	43	55	122	826	133
Boulogne (C. M.)	8	85	43	28	98	55	17	38	23	110	40	41	116	694	154
Boulogne (P. C.)	7	77	49	25	96	53	18	40	26	125	39	40	105	693	161
Alpreck	45	70	37	13	55	45	12	20	16	92	30	33	80	503	111
La Canche (phare)	45	93	49	12	108	59	28	28	46	149	40	55	68	735	115
Sorrus	»	98	43	15	97	38	26	21	30	183	42	67	78	738	76
Rang-du-Fliers	»	»	»	»	»	»	»	»	»	124	31	48	»	»	»
Quend	10	65	41	20	72	68	»	10	»	46	22	»	56	»	»
Rue	9	80	27	15	70	62	20	40	9	123	23	45	52	566	115
Forêt-l'Abb. (h. bois)	35	73	15	13	82	96	16	47	37	129	16	29	48	601	83
Yvrench	125	86	16	12	80	»	»	»	9	»	»	»	»	»	»
Saint-Riquier	35	100	20	11	102	49	17	72	16	77	31	30	43	568	141
Abbeville	25	99	25	12	94	54	21	59	19	163	23	29	44	642	140
Saint-Valery-s.-S.	8	82	27	13	77	58	21	46	9	112	20	33	41	539	116
Ault	33	90	21	16	104	64	23	36	11	147	18	31	54	615	104
Eu	25	96	22	9	104	61	13	48	15	76	20	32	65	561	114
Aigneville	113	140	23	10	113	74	77	58	11	137	24	33	»	»	»
Blangy-sur-B.	56	118	29	16	110	74	50	64	29	121	27	25	46	709	138
Beaucamps-le-J^me	206	141	5	8	111	47	23	37	39	85	18	43	42	599	76
Conty	58	63	18	11	87	45	51	30	»	»	»	34	48	»	»
Breteuil	85	98	16	10	104	77	42	48	27	42	56	30	57	607	121
Aumale	126	190	24	15	108	77	21	55	28	99	30	35	51	733	109
Neufchâtel-en-Br.	81	116	7	6	76	88	39	76	19	88	27	30	60	632	125
Londinières	83	107	20	17	91	71	29	52	10	94	22	28	37	578	124
Saint-Aubin	27	69	12	4	63	51	28	32	11	18?	26	14	22	350?	87
Dieppe	14	57	20	17	72	93	11	40	23	89	19	39	48	528	87
Manchouville	95	48	17	16	75	107	16	60	12	116	18	29	32	546	123
Longueville	63	116	22	14	89	104	10	66	6	87	37	28	53	632	108
Bosc-le-Hard	161	136	27	16	106	86	38	96	46	110	34	31	54	780	111
Tôtes	166	74	11	21	64	57	18	74	28	121	27	42	35	572	108
Reuville (Saint-Laurent)	145	119	28	15	83	114	13	71	25	124	28	36	52	708	75?
Cany	27	96	15	13	67	72	15	28	10	153	34	49	41	593	106
Saint-Valery-en-Caux	62	64	24	13	59	90	5	40	17	105	16	24	40	497	110
Fécamp (phare)	110	126	37	43	72	114	96	36	54	146	41	44	74	883	119
Goderville	135	120	34	24	85	67	26	43	29	151	33	44	54	710	127
BASSIN DE LA SEINE.															
Bassin de l'Yonne.															
Haut-Folin	903	432	41	48	317	105	205	113	10	140	135	60	86	1692	151
Les Coureaux	800	314	33	23	252	118	190	100	11	131	137	51	89	1449	124
La Croisette	651	346	37	50	270	122	166	79	9	113	127	56	85	1460	131
Pommoy	580	305	30	45	254	115	156	82	7	88	120	47	85	1334	110

Stations.	Altitude.	Janv.	Fév.	Mars.	Avril.	Mai.	Juin.	Juill.	Août.	Sept.	Oct.	Nov.	Déc.	Total de l'année.	Nombre de jours pluvieux.
Bassin de l'Yonne (suite).															
Château-Chinon	540	224	29	42	190	126	184	78	42	124	133	54	89	1315	144
Saint-Brisson	605	182	22	36	155	93	150	53	82	104	104	43	83	1107	128
Ouroux	550	222	22	39	139	96	216	71	36	140	102	54	104	1241	120
Pannetière	277	142	19	29	124	78	173	50	37	85	81	51	70	939	118
Lormes	424	139	18	32	100	57	181	63	44	95	85	28	73	915	123
Chaumot	204	108	17	22	87	56	121	38	42	49	65	31	63	699	105
Varzy (E. N.)	243	118	10	9	58	43	120	78	49	54	68	12	63	682	123
Tannay	220	132	22	21	108	64	159	52	69	61	88	16	72	864	130
Nuars	225	115	18	23	98	68	166	63	47	95	81	17	59	850	117
Clamecy (P. C.)	147	95	16	14	85	51	129	53	52	59	66	13	62	695	86
Clamecy (C. M.)	149	82	13	7	75	48	127	51	49	50	67	12	62	643	89
Coulanges-s.-Yonne	155	96	19	16	103	47	152	60	75	71	59	19	72	789	79
Vézelay (P. C.)	269	80	23	19	140	61	168	45	28	57	81	15	80	797	111
Vézelay (C. M.)	309	98	14	18	121	52	139	53	30	60	78	16	76	755	129
Avallon	249	86	14	17	93	33	109	63	53	42	87	16	63	676	108
Rouvray	380*	91	13	18	99	41	28?	32	36	37	53	20	58	526?	94?
Saint-Léger-Vauban	»	147	20	27	138	73	157	47	52	64	91	31	110	957	128
Saint-Martin-de-P. (Écluse).	»	74	22	15	64	53	114	81	85	48	61	23	45	685	77
Dun-les-Places	535	268	26	35	204	91	142	53	46	126	122	47	89	1249	138
Saulieu	539	185	25	36	158	73	114	41	57	67	62	30	73	921	112
Pouilly-en-Auxois	395	133	12	39	84	61	100	46	62	62	50	17	72	738	102
Grosbois	411	124	15	39	95	68	119	68	37	72	54	20	69	780	113
Thorey-s.-Charny	420	130	15	33	101	43	115	54	110	46	59	20	60	786	111
Vitteaux	337	97	9	29	77	51	103	63	56	49	51	17	54	656	109
Époisses	270	92	12	29	109	61	129	64	28	38	76	17	62	717	130
Semur	295	109	13	27	96	52	109	62	12	46	62	21	64	673	139
Marigny-le-C.	316	101	15	25	83	52	124	58	34	38	67	26	50	673	109
Thénissey	304	146	13	37	128	62	144	105	17	73	81	21	86	913	107
Grignon	327	126	14	27	131	55	118	66	13	87	58	20	55	770	116
Montbard	218	126	14	29	111	66	131	63	32	62	72	16	80	802	82
Ravières	190	69	7	14	73	51	88	57	41	41	41	11	60	553	111
Châtel-Gérard	»	66	4	14	66	44	140	60	64	43	47	7	47	602	119
Vassy-s.-Pisy	340	66	5	15	61	54	81	39	23	56	58	14	65	537	89
Courson	245	90	20	14	107	53	130	58	28	56	60	21	71	708	104
Sainte-Pallaye	»	89	12	18	120	32	146	51	9	56	33	21	23	610	94
Cravant	125	67	12	14	76	46	163	52	45	41	56	11	65	648	131
Auxerre (P. C.)	99	71	11	15	86	39	95	52	48	52	55	17	»	»	»
Auxerre (E. N.)	122	58	10	14	76	38	136	52	60	50	52	16	60	622	122
Auxerre (C. M.)	120	65	11	14	82	42	127	56	81	57	53	18	64	670	118
Chablis (P. C.)	157	86	12	15	98	54	121	55	34	47	72	18	70	682	102
Chablis (C. M.)	160	85	14	16	106	54	122	62	33	50	59	10	71	682	112
Tonnerre (P. C.)	140	106	16	17	119	72	114	81	45	57	67	13	67	774	105
Tonnerre (C. M.)	160	96	15	17	119	68	117	74	47	59	63	12	68	755	119
Cruzy-le-Châtel	230	85	24	14	110	69	122	77	35	67	66	13	65	747	119
Flogny	140	92	14	16	122	64	119	73	37	59	70	16	55	737	127
Mont-Saint-Sulpice	190	68	15	17	92	51	126	88	67	65	73	16	77	755	115
Seignelay	125	61	11	18	73	37	132	52	46	100	16	9	53	608	91
Appoigny	»	48	8	11	67	30	107	56	51	61	60	15	59	573	93
Aillant	115	83	18	20	115	48	100	95	112	53	65	11	67	787	125
Joigny (P. C.)	82	85	28	18	73	58	97	81	79	52	81	8	28?	688?	79?

Stations.	Altitude.	Janv.	Fév.	Mars.	Avril.	Mai.	Juin.	Juill.	Août.	Sept.	Oct.	Nov.	Déc.	Total de l'année.	Nombre de jours pluvieux.
Bassin de l'Yonne (suite).															
Joigny (C. M.)	90	82	15	20	78	51	99	104	80	10	»	10	70	»	»
Laroche	85	63	16	21	79	42	95	88	39	56	68	14	58	639	98
Chailley	185	114	16	22	93	76	109	94	54	86	108	14	57	843	103
Chessy	120	92	16	14	»	76	144	89	45	77	78	15	54	»	»
Ervy	»	82	15	14	97	69	116	»	»	56	72	18	»	»	»
Vanlay	143	82	10	19	99	63	151	102	33	72	46	9	22	708	96
Bernon	176	88	16	14	109	73	137	»	21	59	68	13	56	»	»
Vosnon	190	104	21	23	73	90	115	89	61	56	105	27	56	820	90
Cerisiers	130	103	5	25	81	73	116	101	42	65	78	13	42	744	110
Rigny-le-Ferron	130	95	20	26	66	79	105	107	29	61	83	12	48	731	142
Villeneuve-l'Arch	110	88	17	27	58	57	92	88	49	47	78	11	55	667	117
Saint-Mards-en-Othe	176	94	17	17	83	92	129	96	35	62	98	15	53	791	123
Villemoiron	150	77	19	21	74	79	139	78	30	77	83	11	55	743	105
Messon	180	112	22	18	74	78	113	73	43	46	93	22	46	740	102
Saint-Maurice-aux-R.-H.	105	66	14	17	53	52	91	52	35	55	31	13	34	513	86
Villeneuve-la-G	»	78	17	18	56	51	83	88	14	59	50	20	48	582	136
Bassin de la Seine supérieure.															
Chanceaux	471	86	2	5	29	51	128	133	30	82	47	13	38	644	75
Baigneux-les-Juifs	»	149	15	36	151	66	133	68	21	60	68	26	85	878	116
Coulmiers-le-Sec	»	153	15	26	142	94	133	71	26	78	87	18	73	916	125
Recey-sur-Ource	»	132	18	37	145	82	133	70	46	70	71	19	93	916	125
Villiers-le-Duc	257	119	16	28	134	94	129	67	»	59	53	17	94	»	»
Châtillon-s.-Seine	»	112	18	26	124	90	136	86	35	52	75	15	68	837	112
Laignes	223	107	17	21	108	90	104	62	62	64	47	11	65	758	125
Nicey	204	123	15	7	144	67	120	73	16	41	55	5	80	746	85
Vix	200	109	20	27	125	135	138	76	50	69	73	16	83	921	103
Brion-sur-Ource	218	98	17	27	103	93	115	35	28	42	71	13	39	681	78
Channes	304	108	20	14	114	72	»	»	24	»	49	12	52	»	»
Les Riceys	182	102	17	18	93	64	114	76	27	50	53	12	64	690	127
Buxeuil	163	98	14	18	99	81	108	81	28	61	61	14	72	735	116
Landreville	180	»	14	17	92	85	165	88	37	51	57	10	47	»	»
Fontette	305	113	18	10	114	75	97	64	11	44	44	10	68	668	81
La Ferté-sur-Aube	245	90	14	23	153	68	98	73	15	43	73	6	66	722	88
Longchamp	202	137	24	31	139	117	154	120	49	79	59	18	70	997	129
Clairvaux	192	96	25	20	107	63	111	60	12	62	65	14	47	682	118
Urville	223	101	19	18	110	87	103	80	55	59	69	12	64	777	161
Bar-sur-Aube	173	123	17	17	109	75	78	83	31	63	73	13	56	738	125
Colombé-le-Sec	340	126	22	23	104	88	104	90	43	74	68	16	78	836	123
Spoy	186	91	15	13	91	87	83	80	48	61	72	13	65	719	144
Magny-Fouchard	219	47	»	11	98	79	89	83	34	54	94	11	57	»	»
Vendeuvre (P. C.)	157	75	19	13	76	94	70	78	49	64	88	12	59	697	89
Montmartin	250	111	17	16	88	97	84	80	26	82	71	10	77	759	84
Bar-s.-Seine (P. C. h.)	157	112	17	15	122	90	145	112	47	58	78	15	61	872	137
Bar-s.-Seine (P. C. b.)	153	100	20	16	116	90	147	113	47	62	76	14	66	867	137
Rumilly	182	75	12	11	78	85	135	116	51	73	80	14	76	806	93
Montreuil	130	74	12	14	75	86	117	76	44	68	87	0	55	708	92
Thennelières	120	76	16	16	72	73	113	90	55	91	67	13	61	743	91

Stations.	Altitude.	Janv.	Fév.	Mars.	Avril.	Mai.	Juin.	Juill.	Août.	Sept.	Oct.	Nov.	Déc.	Total de l'année.	Nombre de jours pluvieux.
Bassin de la Seine supérieure (suite).															
Laines-aux-Bois	140	91	15	14	88	77	99	72	66	56	83	17	55	733	104
Troyes (E. N.)	110	83	16	15	74	64	87	71	98	82	73	18	55	736	146
Barberey	104	72	10	10	50	63	73	66	54	94	73	14	38	617	118
Villacerf	105	83	13	19	62	59	93	67	62	61	58	9	62	648	73?
Onjon	164	91	23	15	106	91	86	127	66	83	70	15	55	828	121
Piney	170	98	19	13	83	89	128	78	62	69	87	9	69	804	108
Amance	97	80	35	14	114	76	70	73	29	73	63	13	52	692	107
Brienne-la-V.	130	70	15	11	82	78	75	80	22	65	77	9	77	661	127
Chaumesnil (ancien pl.)	150	64	15	7	58	76	69	»	»	»	»	1	59	»	»
Chaumesnil (nouv. pl.)	150	98	22	13	76	76	68	83	16	61	67	1	59	640	111
Épothémont	145	91	25	14	102	70	80	68	16	67	80	10	54	677	104
Valentigny	120	87	26	11	104	50	74	73	21	56	78	9	53	642	124
Ceffonds	128	112	25	14	106	60	75	66	48	75	85	13	61	740	106
Pougy-sur-Aube	136	82	13	13	98	81	71	103	47	61	80	19	68	736	113
Braux	135	63	14	12	102	24	66	75	47	73	15?	9	61	561?	86?
Arembécourt	135	112	22	15	108	55	52	65	53	74	56	17	56	685	101
Isle-s.-Ramerupt	106	98	21	14	89	45	70	104	50	66	79	17	63	716	113
Arcis-sur-Aube	160	93	20	18	83	37	49	55	40	73	59	25	73	625	105
Grandes-Chapelles	115	87	16	16	67	74	71	80	87	33	58	17	48	654	76
Rhèges	87	75	9	13	72	44	62	91	29	39	74	16	44	568	92
Plancy	84	82	11	13	81	43	56	82	35	55	70	16	49	593	85
Saint-Oulph	82	78	21	17	66	65	81	114	32	61	56	14	50	655	102
Origny-le-Sec	103	75	18	20	64	80	108	48	28	190	61	16	56	764	122
Marcilly-le-Hayer	123	87	13	20	66	49	72	73	34	80	87	13	35	629	88
Fay	171	88	26	18	75	65	96	97	34	94	65	16	49	723	130
Soligny-les-Étangs	92	103	16	13	67	54	82	68	49	60	62	22	46	642	85
Saint-Loup-de-Buff.	91	91	21	26	75	52	80	61	34	61	60	10	19	590	89
Romilly-s.-Seine	80	90	23	12	63	53	75	66	29	43	48	13	45	560	82
Montpothier	146	124	13	16	80	46	42	60	24	81	64	35	29	614	99
Nogent-sur-Seine	65	89	22	16	61	56	62	59	33	69	57	23	46	593	107
Bray-sur-Seine	»	»	»	»	»	48	71	77	14	89	45	27	43	»	»
Bassin de la Seine, entre Montereau et le confluent de l'Oise.															
Neuville-aux-Bois	135	54	10	11	43	23	65	56	34	69	41	15	41	462	71
Chambon	»	64	21	19	64	31	60	63	23	80	51	23	48	547	90
Pithiviers	»	41	22	15	48	42	49	68	39	47	54	16	51	492	93
Outarville	»	73	21	16	56	21	36	50	17	50	68	18	45	471	61
Puiseaux	100	48	11	8	43	28	49	84	32	42	29	26	52	452	59
Malesherbes	71	64	20	17	51	42	47	69	35	51	56	14	54	520	100
Méréville	132	51	27	8	54	49	15	49	»	33	65	23	51	»	»
Milly	69	43	28	13	63	»	»	»	»	»	115	19	49	»	»
Étampes	71	52	12	12	50	50	35	50	35	48	51	18	45	458	99
Authon-la-Pl	152	55	23	»	»	»	»	»	»	»	»	»	»	»	»
Limours	133	140	18	15	67	84	32	49	82	71	45	19	50	672	129
Corbeil	32	93	33	12	136	29	50	»	»	»	47	15	68	»	»
Melun (E. N.)	67	74	13	13	58	25	44	49	19	58	35	17	53	458	120
Melun (P. C.)	42	64	15	10	61	41	34	33	9	48	32	12	50	409	74?
Fontainebleau (Ec. Ap.)	71	75	18	13	61	46	54	67	25	58	43	23	26	509	123
Touquin	113	111	24	14	77	39	53	»	25	73	34	14	53	»	»
Athis-Mons	90	82	15	12	48	29	40	22	61	58	37	12	58	474	93

Stations.	Altitude.	Janv.	Fév.	Mars	Avril.	Mai.	Juin.	Juill.	Août.	Sept	Oct.	Nov.	Déc.	Total de l'année.	Nombre de jours pluvieux.
Bassin de la Seine, entre Montereau et le confluent de l'Oise (suite).															
Chevilly	»	»	»	»	»	29	33	»	»	»	41	20	62	»	»
Saclay	151	70	16	14	59	39	11	47	21	55	27	22	40	421	107
Rambouillet	162	100	22	11	76	68	20	37	51	81	38	32	60	596	90
Le Perray (St-Hubert)	177	80	20	10	71	49	21	31	49	69	42	27	68	537	120
Le Mesnil-Saint-Denis	171	78	17	12	71	51	16	35	43	55	»	30	57	»	»
Satory (Petit Désert)	160	90	16	9	69	53	15	40	28	61	35	22	61	499	111
Buc	145	76	17	11	59	54	15	37	41	61	31	19	65	486	113
Versailles (E. N.)	138	58	11	8	65	22	78?	31	23	57	13	21	26?	413?	111?
Versailles (École d'Hort.)	126	87	17	12	72	44	24	50	30	79	35	22	65	537	147
Versailles (Montbon)	139	95	16	14	83	57	22	33	40	62	35	21	68	546	120
Sèvres (Ch. d. Bruyères)	107	93	13	13	76	43	18	44	49	102	28	21	67	567	136
Meudon	142	107	»	15	81	49	17	45	65	88	32	20	75	»	»
Paris (Obsre, cour)	56	76	6	11	53	38	37	46	28	77	27	16	48	463	71
Paris (Obsre, terr.)	91	67	6	9	49	36	38	42	26	71	27	14	45	430	71
Paris (Passy)	79	77	13	11	53	36	19	38	32	81	25	18	61	464	105
Paris (Ménilmt)	109	50	»	»	57	34	44	49	26	62	25	14	58	»	»
Paris (Vaugirard)	50	75	7	10	41	39	27	37	36	90	26	12	57	457	109
Paris (Bres Chaum.)	97	90	14	11	53	36	53	36	37	73	36	19	59	517	110
Paris (Saint-Victor)	80	83	14	12	45	35	48	47	39	65	26	18	59	491	108
Paris (Panthéon)	68	80	13	13	56	40	44	50	35	78	25	17	61	512	108
Paris (Monnaie)	33	52	11	7	54	30	25	47	28	69	21	13	53	410	94
Paris (B. C. M., cour.)	»	83	11	12	56	38	20	43	50	92	27	19	67	518	143
Mont-Valérien	»	»	»	»	»	»	14	»	»	»	»	21	37	»	»
Saint-Cyr	127	101	17	14	87	15	13	53	23	55	38	20	59	495	126
Louvres	80	78	9	9	53	79	82	118	12	133	43	36	74	726?	88
Écouen	107	108	14	19	77	63	34	»	20	78	41	20	70	»	»
Maisons-Laffitte	40	90	13	9	81	64	20	61	17	87	29	30	67	568	»
Cormeilles-en-P.	»	81	12	11	58	18	16	44	12	47	»	19	61	»	»
Achères	35	97	20	14	82	53	19	47	15	51	43	29	64	534	146
Bassin de la Marne.															
Langres (M. Raclot)	468	142	22	32	122	84	119	63	74	63	67	21	56	865	148
Langres (Vallée)	344	127	18	32	114	78	137	61	82	55	66	15	63	848	132
Richebourg	350	172	25	49	182	135	123	103	129	93	95	27	77	1210	126
Chaumont (E. N.)	332	144	15	30	138	80	123	101	43	56	73	17	70	890	138
Reclancourt	255	134	24	35	133	82	116	107	49	56	83	16	62	897	128
Saint-Bon	180	111	25	25	120	78	112	82	51	122	75	17	58	876	116
Colombey-les-deux-Égl.	360	137	30	32	142	101	124	106	40	114	85	14	78	1003	127
Andelot	270	181	28	37	151	78	74	124	82	60	78	28	64	985	88
Aillianville	429	204	40	40	190	103	75	126	65	94	113	39	63	1152	147
Joinville	195	136	31	28	132	96	75	121	33	81	81	13	70	897	130
Trampot	390	154	35	35	164	96	72	123	51	73	80	19	76	978	99
Vassy	174	»	»	»	127	88	39	92	34	95	57	34	74	»	»
Trois-Fontnes-la-V	232	122	16	5	117	78	50	48	37	85	73	42	71	744	113
Demange-aux-Eaux	283	174	29	32	106	97	50	108	65	108	98	23	57	947	120
Saint-Dizier (la Neuville)	150	129	25	16	108	68	46	82	25	87	71	24	79	760	125
Bar-le-Duc (P. C.)	186	147	20	31	119	87	63	89	27	72	78	27	86	846	123
Bar-le-Duc (C. M.)	222	144	22	18	125	97	59	97	27	72	81	31	86	859	139
Revigny	147	54	12	3	85	95	67	92	25	101	91	27	65	717	130

Stations.	Altitude.	Janv.	Fév.	Mars.	Avril.	Mai.	Juin.	Juill.	Août.	Sept.	Oct.	Nov.	Déc.	Total de l'année.	Nombre de jours pluvieux.
Bassin de la Marne (suite).															
Sermaize	133	109	19	15	117	69	60	83	40	69	86	27	83	777	124
Forêt des Trois-Fontaines (h.)	213	134	21	16	128	80	50	76	27	105	93	27	94	851	111
Vitry-en-Perthois	100	90	18	14	80	51	50	87	»	»	62	23	65	»	»
Vitry-le-François	105	108	18	14	79	60	55	108	41	72	69	25	64	713	102
Vitry-le-François	101	88	13	3	83	66	57	100	33	68	66	28	44	649	150
Bassuet	130	102	21	16	95	65	61	60	35	84	61	22	89	711	134
Aulnay-l'Aitre	102	67	»	10	»	59	51	57	26	75	72	»	64	»	»
Vanault-le-Châtel	170	130	22	12	110	99	67	70	36	73	47	14	74	754	112
Vernancourt	130	112	18	14	100	89	57	60	43	65	68	26	81	733	111
St-Mard-sur-le-Mont (bas)	166	134	23	20	107	75	67	69	30	77	72	35	80	789	141
Moivre	188	109	19	16	86	90	56	76	21	56	61	19	68	677	129
Châlons-sur-Marne (E. N.)	90	88	14	12	72	46	39	92	27	75	49	22	67	603	135
Châlons-sur-Marne	89	83	13	10	62	87	48	87	19	55	56	18	67	605	144
Sommesous	176	114	16	14	90	47	43	87	25	53	54	26	60	629	97
Sézanne	»	128	31	10	76	48	28	97	9	73	55	35	74	664	79
Montmirail	205	137	16	13	»	73	40	65	»	»	»	18	79	»	»
Montmort	190	119	12	22	95	73	38	55	12	73	64	14	74	651	97
Pierry	90	108	16	11	89	60	49	84	»	»	42	23	67	»	»
Passy-Grigny	210	113	11	13	»	»	»	58	»	»	»	»	53	»	»
La Ferté-s.-J. (M. Biez)	59	109	17	16	73	54	55	77	29	77	37	19	67	630	125
Rebais	150	116	9	17	69	48	38	86	18	54	28	26	52	561	111
Coulommiers	88	113	19	17	79	44	55	53	18	84	37	16	56	591	105
Betz	108	76	16	14	61	53	53	77	»	65	38	13	62	»	»
Meaux (P. C.)	46	75	12	13	42	34	42	51	1	75	40	21	64	470	99
Le Rainey	»	»	»	11	58	37	31	47	48	53	34	20	66	»	»
Noisy-le-Grand	90	41	21	13	70	40	36	53	»	»	9	19	70	»	»
Parc St-Maur (Obsre)	50	63	11	11	52	27	32	42	13	48	37	19	63	418	115
Parc St-Maur (Usine)	37	80	15	13	53	35	34	48	15	55	38	19	63	468	120
Boissy-St-Léger	93	91	11	13	82	40	40	33	»	65	50	9	65	»	»
Bassin de l'Aisne.															
Chaumont-s.-Aire	240	153	31	19	»	»	»	114	47	113	88	»	83	»	»
Givry-en-Argonne	175	134	22	15	105	68	»	72	34	68	74	28	79	»	»
Souilly	300	153	21	12	132	66	30	83	43	68	»	32	80	»	»
Sainte-Menehould (P. C.)	137	144	16	16	135	80	89	86	50	76	73	24	101	890	124
Sainte-Menehould (C. M.)	137	»	15	12	101	63	»	64	25	64	»	»	70	»	»
La Grange-aux-Bois	208	96	25	11	120	51	72	73	28	61	67	34	88	726	96
Courtisols	157	35	10	26	50	78	43	73	»	»	»	»	40	»	»
Suippes	138	274?	24	22	99	86	56	106	17	102	67	29	119	1001?	100
Chéhéry-le-Château	143	124	22	16	124	60	49	76	28	127	60	26	101	813	183
Grandpré	125	160	15	11	78	41	41	66	15	134	49	18	88	716	109
Buzancy	174	166	19	20	123	64	43	90	67	131	63	40	94	920	118
Vouziers	97	104	12	15	84	35	42	73	21	76	47	21	84	614	99
Machault	142	53	6	14	55	9	36	65	0	»	»	»	»	»	»
Attigny	84	82	16	15	106	32	43	68	12	93	50	20	76	613	103
Faissault	193	127	17	32	122	51	58	126	29	113	69	37	89	870	108
Signy-l'Abbaye	155	150	18	22	120	48	44	82	77	143	65	44	45	858	94
Remaucourt	119	104	29	33	137	50	22	91	40	73	46	28	79	732	76
Tagnon	96	117	14	14	80	51	46	77	22	50	31	21	76	599	119

Stations.	Altitude.	Janv.	Fév.	Mars.	Avril.	Mai.	Juin.	Juill.	Août.	Sept.	Oct.	Nov.	Déc.	Total de l'année.	Nombre de jours pluvieux.
Bassin de l'Aisne (suite).															
Asfeld	66	40	9	18	62	37	32	64	8	62	38	21	45	436	95
Bourgogne	90	105	14	17	87	50	41	77	14	73	52	19	70	619	»
Reims (P. C.)	79	93	13	9	78	45	68	77	5	74	41	18	64	585	123
Reims (C. M.)	88	106	18	21	49	67	29	»	20	74	58	52?	69	»	»
Verzy	162	56	14	9	69	45	21	87	»	»	»	12	»	»	»
Fismes	80	102	20	»	97	6	25	86	0	65	15	18	79	»	»
Berry-au-Bac	58	116	20	14	80	49	50	54	4	64	29	26	65	571	107
Soissons (Vauxrot)	43	95	18	4	71	29	34	33	0	66	26	22	43	441	67
Bassin de l'Oise.															
Signy-le-Petit	259	175	18	24	146	53	30	79	10	95	49	31	110	820	108
Aouste	204	»	27	53	90	45	25	78	28	86	29	41	57	»	»
Hirson	196	146	30	40	127	44	9	44	10	54	44	36	84	668	101
Étreux	128	109	24	21	110	57	27	53	42	62	28	36	99	668	120
Montcornet	163	132	24	32	146	52	44	119	15	68	46	30	94	802	111
Dizy-le-Gros	140	110	20	29	122	40	46	96	31	75	37	27	88	721	115
Laon (P. C.)	185	104	17	12	104	49	31	65	2	91	34	26	98	633	134
Laon (E. N.)	176	57?	10	5	98	36	26	65	0	73	31	24	58	483?	92?
Guiscard	58	114	20	18	55	40	124	73	33	63	24	24	79	667	158
Lassigny	69	73	16	12	73	40	56	50	17	56	34	26	56	509	114
Maignelay	123	83	19	12	72	85	49	67	12	77	37	42	72	627	122
Saint-Rimault	128	96	17	16	85	89	56	106	19	119	52	36	73	764	127
Lihus	183	116	30	15	118	65	51	108	18	99	38	28	70	747	130
Formerie	229	117	26	11	118	124	38	83	13	96	51	35	66	778	148
Saint-Paul	75	117	23	18	91	82	40	63	16	87	50	31	78	696	127
Beauvais (vallée)	71	92	23	16	89	73	41	71	23	91	50	31	67	667	151
Beauvais (Inst. agr.)	66	91	19	16	77	67	53	51	16	105	44	31	73	643	126
Beauvais (E. N.)	81	93	13	13	95	53	42	70	22	97	17?	56	53	624?	125
Beauvais (M. Bergez)	75	91	22	18	88	70	41	50	22	104	51	30	73	660	127
Noailles	77	119	22	18	92	59	28	35	32	76	39	39	72	631	109
Noailles	88	117	21	19	95	64	31	45	31	76	38	35	66	638	113
Estrées-Saint-Denis	75	90	14	19	67	39	44	42	27	38	39	21	44	484	75?
Venette	35	84	3	4	119	45	52	70	12	62	36	39	67	593	110
Saint-Jean-aux-Bois	53	115	12	22	96	56	68	46	11	72	39	26	88	651	118
Orrouy	70	100	11	14	91	67	65	37	7	69	40	26	83	610	136
Crépy-en-Valois	97	73	5	13	83	48	48	25	»	20	30	15	20	»	»
Borest	78	83	6	16	84	41	40	36	1	60	43	22	44	476	97
Senlis	77	92	11	16	76	61	47	41	8	61	38	20	68	539	108
Creil	31	74	9	16	120	53	41	25	2	57	16	16	70	499	88
Neuilly-en-Thelle	131	110	24	19	110	65	40	41	17	43	43	12	89	613	87
Asnières-sur-Oise	48	95	4	22	85	57	40	25	»	»	37	2	26	»	»
L'Isle-Adam	28	55?	23	18	93	46	26	80	18	»	31	8	44	»	»
Montgeroult	88	113	16	15	100	83	39	49	5	91	44	26	58	639	107
Pontoise	»	101	19	14	84	65	27	32	20	35	37	26	58	518	110
Bassin du Loing.															
Sainpuits	245*	110	19	17	129	54	108	61	69	63	73	18	74	795	109
Moutiers	235	56	12	9	77	47	51	50	50	44	46	13	46	501	108

Stations.	Altitude.	Janv.	Fév.	Mars.	Avril.	Mai.	Juin.	Juill.	Août	Sept	Oct.	Nov.	Déc.	Total de l'année.	Nombre de jours pluvieux.
Bassin du Loing (suite).															
Fontaines	300	117	18	19	114	58	123	83	86	72	81	22	78	871	123
Toucy	196	167	14	18	106	36	98	117	45	63	83	24	56	827	99
Rogny	173	57	13	17	60	28	83	63	46	63	53	16	43	542	96
Châtillon-s.-Loing	125	79	16	20	77	30	113	70	32	58	58	24	56	633	92
Charny	140	72	17	30	107	43	121	86	54	18	81	22	51	702	»
Château-Renard	105	77	10	19	80	41	111	85	46	»	68	23	49	»	»
Courpalet	132	80	20	19	79	26	88	72	19	62	58	22	41	586	89
Chesnoy	121	»	14	»	33	27	94	»	»	»	»	»	36	»	»
Les Barres	150	83	24	24	91	26	119	86	23	43	50	30	53	652	114
Montargis	92	80	23	24	60	33	82	62	13	60	21	10	32	500	103
Ladon	»	81	16	15	52	34	69	17	29	50	35	20	30	448	63?
Courtenay	176	94	23	12	73	69	99	107	44	42	43	39	28	673	96
Domats	»	65	21	23	61	63	103	64	13	10	97	13	49	582	91
Ferrières	»	59	18	13	59	37	75	59	49	60	39	17	41	526	71
Beaune-la-Rolande	»	60	6	14	55	36	56	76	45	43	40	19	40	490	103
Nemours	»	70	17	16	61	42	51	60	13	59	73	24	49	539	86
Bassin de l'Eure.															
Ablis	160	67	26	10	»	»	»	19	»	»	41	18	56	»	»
Courville	172	99	32	11	63	39	42	63	26	52	42	24	72	565	95
La Loupe	214	131	32	11	76	55	15	93	23	50	72	31	84	673	125
Nogent-le-Roi	96	86	30	13	60	52	38	17	49	40	37	20	61	503	83
Tilly	»	»	24	»	»	»	»	»	»	»	»	»	»	»	»
Dreux	106	67	16	13	46	42	22	35	14	58	39	20	57	429	119
Brézolles	162	93	19	12	64	59	11	50	15	35	50	19	66	493	90
Forêt du Perche	283	133	29	24	96	80	18	55	44	87	62	26	67	721	103
Forêt de Bonsmoulins	297	131	30	26	115	74	16	24	18	77	52	32	102	697	106
Verneuil	178	70	18	16	61	53	9	25	9	25	38	23	72	419	105
Les Essarts	172	»	»	»	»	56	19	46	60	54	37	22	77	»	»
Damville	135	62	25	16	67	49	16	40	30	45	27	20	58	455	95
Saint-André	141	81	12	10	56	48	13	43	43	46	27	28	31	438	74
Pacy-s.-Eure	46	96	18	15	67	69	16	40	51	46	33	26	60	537	67
La Bonneville	87	82	15	13	47	74	13	68	24	73	31	18	74	532	98
Évreux (E. N.)	68	102	22	17	79	90	14	102	21	65	35	19	53	619	116
Évreux (P. C.)	67	78	18	8	40	83	21	58	18	59	23	25	44	475	120
Vaudreuil	12	106	18	5	72	64	25	32	25	82	25	20	41	515	86
Bassin de la Seine inférieure, au-dessous du confluent de l'Oise.															
Trappes	169	81	16	11	65	46	17	44	26	62	39	26	67	500	134
Grignon	84	34	5	10	61	32	34	28	12	»	21	43	51	»	»
Épône	67	102	19	14	52	50	18	41	35	»	48	24	64	»	»
Mantes-sur-S	35	60	6	»	71	74	18	29	»	»	»	»	»	»	»
Bonnières	29	91	15	13	83	58	16	26	44	42	45	19	52	504	91
Cléry-en-Vexin	165	79	20	19	100	91	»	27	12	37	25	12	32	»	»
Magny-en-Vexin	75	132	20	14	91	113	24	38	23	66	53	22	69	665	131
Montjavoult	199	86	17	12	87	96	26	37	16	58	44	21	22	522	83
Chaumont-en-Vexin	69	118	20	16	107	83	36	44	20	77	53	24	68	666	148

Stations.	Altitude.	Janv.	Fév.	Mars.	Avril.	Mai.	Juin.	Juill.	Août.	Sept.	Oct.	Nov.	Déc.	Total de l'année.	Nombre de jours pluvieux.
Bassin de la Seine inférieure, au-dessous du confluent de l'Oise (suite).															
Gisors	34	135	25	9	145	146	25	63	15	75	42	41	45	766	118
Le Coudray-Saint-G.	228	120	27	12	104	84	35	94	14	86	42	43	68	729	78
Gournay (Hospice)	101	123	33	16	102	93	34	76	21	69	44	46	59	716	127
Forges	168	89	17	9	51	68	11	31	10	59	27	34	62	468	117
Buchy	198	142	17	16	108	86	37	92	20	120	34	39	42	753	98
Épréville-Martinville	159	119	23	15	98	62	25	76	28	68	36	28	60	638	116
Poses	11	101	12	7	67	62	28	30	24	58	21	30	46	486	103
Rouen (E. N.)	12	102	20	21	88	86	27	63	35	84	31	25	40	622	132
Rouen (île Lacroix, P. C.)	11	89	20	18	73	78	18	58	32	69	26	19	43	543	115
Rouen (île Lacroix, P. C.)	7	85	19	18	67	76	19	56	32	67	26	19	44	528	115
Rouen (Mt-aux-Malades)	140	126	21	12	100	88	28	75	34	73	35	21	44	657	113
Barentin	68	107	14	19	78	58	22	33	23	42	22	26	19	463	66
Yvetot	151	123	31	24	85	103	30	82	36	121	32	43	36	746	126
Caudebec	9	105	18	17	73	101	26	81	44	91	18	27	22	623	121
Villequier	95	106	19	22	72	100	42	79	14	69	24	36	38	621	107
Lillebonne	39	147	35	26	102	103	32	76	14	122	27	45	49	778	150
Bolbec	62	131	25	23	98	90	44	81	20	132	32	53	51	780	151
Sanvic (le Havre)	89	92	30	42	77	78	76	36	44	85	18	40	53	671	116
Le Havre (rue des Ormeaux)	29	80	21	19	79	75	106	44	60	82	12	23	61	662	146
La Hève (sémaph.)	102	77	25	7	53	63	93	22	28	63	18	31	56	546	97
La Hève (phare)	118	83	31	17	72	77	84	21	30	79	17	37	48	596	128
Honfleur	»	106	28	15	55	92	19	80	36	69	42	43	56	641	131
Fatouville (phare)	96	113	28	19	64	93	25	53	28	82	22	34	61	622	140
Pont-Audemer	8	71	15	7	68	106	26	126	7	80	26	32	25	589	112
Brionne	63	123	17	16	72	81	28	116	34	69	33	30	49	668	118
Neubourg	140	128	15	15	58	75	40	67	19	55	30	18	52	572	132
Bernay	111	126	20	18	84	80	20	80	16	69	30	25	58	626	164
Rugles	215	108	19	14	62	59	7	35	49	34	36	3	65	491	98
BASSINS ENTRE LA SEINE ET LA POINTE DE BRETAGNE.															
Bassins de la Touque, de la Dive, de l'Orne, de la Vire et de la Douve.															
Falaise	»	189	34	»	91	89	14	54	28	58	24	40	73	»	»
Montpinçon	200	126	21	41	74	108	8	41	49	76	19	22	112	697	93
Lisores	»	120	20	22	76	112	10	71	»	»	26	22	84	»	»
Argences	»	117	29	16	63	92	10	40	21	64	13	27	56	548	128
Saint-Ouen-le-Pin	160	141	24	22	87	112	22	78	48	86	25	36	58	739	166
Lisieux	44	136	21	9	100	71	21	85	62	67	21	23	48	664	125
Lisieux (M. Lambert)	49	130	20	8	99	80	16	76	66	48	9	46	61	659	103
Saint-Pierre-de-C.	90	189	22	22	109	119	29	46	15	82	20	46	63	762	76
Pont-l'Évêque	13	161	35	17	85	118	33	81	32	91	35	14	42	744	118
Annebault	143	113	25	17	92	96	63	100	25	87	23	28	55	724	149
Putot-en-Auge	»	110	24	23	79	93	17	54	22	62	27	29	58	598	158
Trouville	4	89	26	2?	63	80	20	71	25	73	25	33	44	550?	»
Ouistreham	4	105	27	16	78	86	11	36	16	47	12	30	39	503	122
Ver (ph.)	29	107	43	32	91	82	11	56	29	84	38	49	58	680	143
Longues-sur-Mer	»	108	33	25	74	59	11	37	24	85	32	60	40	588	143
Bayeux	»	114	28	22	67	70	11	54	28	96	33	61	53	637	154

Stations.	Altitude.	Janv	Fév.	Mars.	Avril.	Mai.	Juin.	Juill.	Août.	Sept.	Oct.	Nov.	Déc.	Total de l'année.	Nombre de jours pluvieux.
Bassins de la Touque, de la Dive, de l'Orne, de la Vire et de la Douve (suite).															
Bretteville	»	110	25	19	63	72	9	36	15	63	29	44	50	535	133
Caen (E. N.)	21	96	34	15	56	69	17	47	12	52	8	30	46	482	123
Caen (C. M.)	12	108	34	23	66	74	12	36	15	58	20	32	56	534	164
Sainte-Honorine-du-Fay	118	126	30	14	57	74	8	37	59	43	14	23	66	551	140
Pierrefitte	235	147	31	22	82	88	12	35	33	64	22	37	78	651	148
Flers	214	126	47	18	79	81	21	55	56	66	22	33	55	659	115
Condé-sur-Noireau	»	135	25	12	60	79	17	36	42	52	20	36	78	592	149
Roucamps	275	159	40	15	76	75	9	39	29	80	23	62	77	684	145
Caumont	244	273	45	28	125	128	18	59	52	123	51	81	54	1037	127
Brémoy	240	199	34	25	102	97	22	39	18	»	32	54	71	»	»
Vire (Saint-G.)	»	191	51	26	85	93	15	36	22	93	34	69	78	793	140
Vire (collège)	»	209	41	24	86	90	15	34	14	95	36	74	82	800	137
Saint-Sever	210	225	44	22	105	91	30	39	16	102	46	59	61	840	136
Saint-Lô (collège)	46	153	34	13	68	67	8	38	8	119	46	55	48	657	171
Bérigny	130	166	28	18	84	79	9	52	11	104	31	57	39	678	»
Trévières	7	»	29	10	»	71	11	38	47	93	31	58	51	»	»
Isigny	4	119	45	7	91	49	7	42	10	84	35	69	71	629	121
Brévands	8	»	»	4	»	»	»	»	»	»	»	75	68	»	»
Sainte-Marie-du-Mont	32	105	48	23	74	65	24	23	13	104	47	97	96	719	104
Saint-Vaast-de-la-Hougue	1	120	7	14	72	52	10	16	22	88	17	188?	112?	718?	78
Barfleur (sém.)	7	116	56	6	74	40	11	11	19	51	42	78	73	577	90
Barfleur (phare)	73	110	56	6	74	37	11	6	2	43	42	»	70	»	»
Cherbourg (Obs.)	18	140	90	19	88	46	9	39	10	85	33	112	131	802	141
La Hague (sém.)	10	119	83	20	115	57	15	23	10	57	68	108	106	781	105
Bassins entre le cap de la Hague et la pointe de Bretagne.															
Auderville	58	131	80	5	69	31	25	11	11	61	26	»	»	»	»
La Haye-du-Puits	50	89	37	15	82	51	13	32	0	101	22	86	105	633	108
Coutances	70	173	44	27	108	87	16	50	5	156	51	89	77	883	135
Percy	105	195	40	24	89	79	»	66	16	170	50	63	72	»	»
Granville (phare)	45	72	26	7	54	36	4	34	3	71	29	59	36	431?	74?
Saint-Planchers	52	130	31	26	90	74	18	29	15	127	60	61	58	719	143
Sourdeval	238	143	53	20	120	54	37	94	26	94	37	66	92	836	124
Avranches	107	70	22	13	45	89	3	22	25	91	34	50	79	543	124
Le Teilleul	273	110	55	16	87	102	36	50	0	41	40	52	89	678	103
Landivy	198	164	37	22	106	74	57	92	11	55	34	56	66	774	92
Louvigné-du-Désert	159	123	38	17	85	78	53	66	51	58	31	54	78	732	128
Fougères	127	119	45	18	62	95	24	61	48	55	39	59	90	715	136
Saint-Marc-s.-Couesnon	120	83	60	18	67	90	24	51	45	33	30	28	86	615	104
Sens-de-Bretagne	90	77	43	13	69	89	39	67	21	32	30	51	84	615	120
Antrain	38	101	47	10	77	87	47	72	9	51	45	46	84	676	112
Bazouges	100	90	39	15	62	83	31	66	11	42	36	43	85	603	102
Pontorson	19	84	33	»	63	53	»	24	»	53	»	39	»	»	»
Trans	100	99	35	10	85	84	30	47	25	69	37	46	79	646	135
Combourg	50	94	38	14	87	71	33	66	11	67	48	54	65	648	115
Saint-Domineuc	53	60	35	16	67	70	41	52	14	33	41	55	66	550	94
Hédé	59	72	39	13	75	62	56	69	11	33	37	50	69	586	104

Stations.	Altitude.	Janv.	Fév.	Mars.	Avril.	Mai.	Juin.	Juill.	Août.	Sept.	Oct.	Nov.	Déc.	Total de l'année.	Nombre de jours pluvieux.
Bassins entre le cap de la Hague et la Pointe de Bretagne (suite).															
Bécherel	145	69	44	14	74	67	38	51	7	26	36	56	58	537	98
Évran (M. Couray)	11	60	32	18	52	56	12	53	15	43	46	58	45	490	142
Miniac-Morvan	47	76	26	18	80	62	18	38	53	46	51	54	61	583	122
Dol	12	98	20	14	51	49	19	95	32	51	25	74	53	581	133
Saint-Jouan-des-Guérets	43	66	14	21	28	63	7	19	7	58	70	20?	45	418?	116
Saint-Méloir-des-Ondes	30	71	25	12	55	69	19	33	18	75	54	66	59	556	138
Paramé (Rotheneuf)	»	79	26	14	66	56	19	21	5	79	34	72	55	526	132
Saint-Malo	33	82	26	23	60	65	13	33	11	72	38	75	61	559	142
Fréhel (sém.)	60	65	28	13	51	52	16	22	12	56	27	71	40	448	171
Erquy	1	37	33	»	»	»	»	»	»	»	»	»	»	»	»
Trégomar	78	47	28	9	72	66	11	27	9	58	31	70	63	491	123
Plaintel	150	81	89	30	76	37	15	27	3	43	41	101	»	»	»
Saint-Brieuc (C. M.)	80	66	57	30	66	63	18	43	6	46	28	81	83	587	116
Lanvollon	»	93	40	22	»	63	23	15	»	41	18	79	65	»	»
Bréhat (sém.)	70	59	36	5	26	35	21	2	3	45	21	84	45	382	121
Roscoff	8	99	60	15	58	39	35	15	21	80	35	100	89	650	132
Ile de Batz (sém.)	30	79	47	8	48	25	21	21	12	59	37	80	68	505	99
Roches-Douvres (ph.)	55	52	25	6	31	30	9	4	3	34	13	34	45	286?	104
Creac'h-d'Ouessant (sém.)	30	98	65	17	63	29	43	12	7	76	40	»	129	»	»
Creac'h-d'Ouessant (ph.)	61	67	64	13	51	25	37	17	7	60	38	55	97	531	127

VERSANT DE L'OCÉAN.

PETITS BASSINS DU SUD DE LA BRETAGNE.

Pte-St-Mathieu (sém.)	35	66	70	8	55	27	44	23	20	98	51	111	131	704	130
Brest (Obsre)	66	69	80	9	57	28	67	20	23	76	39	85	75	628	141
Bec-du-Raz	70	59	53	3	25	20	22	11	8	75	21	57	97	451	88
La Feuillée	281	225	95	8	119	50	36	32	22	101	66	171	97	1022	99
Renniou	232	214	120	18	79	54	45	54	25	98	60	174	93	1034	123
Callac	130	212	84	8	67	63	38	26	11	61	59	121	69	819	139
Corlay	200	143	103	20	98	82	39	40	63	92	66	128	106	980	111
Gouarec	114	62	67	0	42	44	15	21	6	82	27	90	57	513	87
Glomel	242	171	96	0	40	18	6	15	1	25	20	113	60	565	76
Faouët	95	150	76	6	70	61	74	49	29	54	50	132	55	806	109
Carhaix	147	115	51	9	66	57	35	34	7	85	49	143	40	691	113
Pénity	58	139	93	10	81	71	36	18	14	89	41	153	80	825	122
Goarem-Liziard	207	181	76	2	70	83	78	39	4	133	58	171	85	980	117
Port-Launay (M. Le Briéro)	70	142	83	16	72	57	54	43	36	134	»	»	»	»	»
Châteaulin	8	155	79	14	80	59	62	19	49	146	51	139	91	944	123
Quimper (E. N.)	40	112	81	9	85	46	62	23	38	94	36	75	101	762	129
Eckmühl (phare)	59	31	20	5	31	12	20	11	4	31	15	39	25	244?	83?
Le Cosquer	167	105	93	2	55	54	102	34	24	59	39	114	79	760	89
Pontivy	57	48	54	8	44	51	37	38	6	28	41	99	45	499	86
Kéroret	130	80	65	4	59	60	70	34	7	58	38	94	67	636	109
Locminé	134	78	51	9	40	50	36	38	26	57	47	101	58	591	94
Baud	65	40	40	8	50	39	34	15	6	50	32	65	57	436	90
Hennebont	7	97	52	5	55	54	35	46	13	65	55	85	59	621	97
Lorient (P. C.)	9	67	47	6	62	43	39	31	32	59	41	76	63	566	101

Stations.	Altitude.	Janv.	Fév.	Mars.	Avril.	Mai.	Juin.	Juill.	Août.	Sept.	Oct.	Nov.	Déc.	Total de l'année.	Nombre de jours pluvieux.
PETITS BASSINS DU SUD DE LA BRETAGNE (suite).															
Lorient (Obs.)	26	91	78	9	65	45	42	37	4	59	49	70	81	630	117
Bec-Melen	52	93	73	8	76	54	38	21	15	80	58	67	114	697	149
Auray	36	80	46	15	60	50	47	11	22	72	45	78	69	595	98
Sainte-Anne-d'Auray	45	»	»	»	76	61	60	21	7	69	65	90	77	»	»
Vannes (E. N.)	35	137	36	8	54	53	89	46	1	54	44	65	82	669	126
Vannes	8	76	60	10	47	60	52	54	5	67	42	51	83	607	87
Port-Navalo	16	94	49	21	55	39	22	23	3	63	49	50	79	547	87
Surzur	7	»	46	15	57	50	38	30	»	47	41	51	74	»	»
Le Palais (Belle-Ile)	48	85	35	15	54	31	32	32	2	70	45	50	96	547	104
Belle-Ile	38	33?	39	10	65	8	21	»	»	36?	55	53	71	»	»
Er-Hastellic (sém.)	39	62	27	8	49	24	27	16	2	64	51	55	78	463	72
BASSIN DE LA VILAINE.															
Erbrée	110	83	31	15	76	74	25	45	26	45	58	41	89	608	129
Vitré	91	80	46	16	82	84	22	57	13	38	50	51	87	626	113
Saint-Christophe	127	86	35	13	65	75	34	46	24	33	36	58	98	603	104
Châteaubourg	63	82	43	11	73	65	24	46	32	32	39	56	80	583	93
Pontpéan	39	101	54	14	74	70	72	46	26	31	61	49	60	658	86
Mordelles	34	48	60	7	38	67	27	22	18	17	30	58	84	476	67
Rennes (E. N.)	32	39	35	18	77	62	26	53	69	22	27	53	56	537	109
Rennes (M. Aubry.)	59	52	40	8	60	63	64	61	69	27	34	49	73	600	118
Le Gallet (réserv.)	67	57	42	9	68	55	57	64	76	31	41	48	83	631	122
Onée (étang)	92	90	47	10	75	93	30	50	90	22	29	44	60	640	106
Le Boulet (étang)	72	73	40	9	64	85	24	57	12	29	37	46	74	550	103
Montauban	80	62	56	17	62	63	18	43	10	21	32	65	71	520	128
Montfort	48	51	51	14	66	66	12	40	7	19	39	65	66	496	108
Saint-Méen	100	79	47	8	44	35	13	40	6	47	35	56	103	513	118
Merdrignac	152	79	42	8	64	69	39	36	21	63	54	105	57	637	95
Plouguenast	172	56	69	7	75	48	22	40	12	47	43	50	52	521	»
Merléac	256	138	115	15	92	62	20	29	»	»	41	161	89	»	»
Rohan	64	84	27	2	39	54	24	23	0	50	38	52	25	418	67
Bosméléac	170	78	99	12	87	55	30	20	13	71	39	111	77	692	117
Josselin	34	97	65	3	39	67	26	20	0	28	38	85	49	517	70
Néant	93	67	46	2	32	67	23	28	9	25	43	46	42	430	68
Campénéac	71	74	64	6	48	66	36	33	33	39	45	48	38	530	86
Plélan	134	77	50	9	57	61	40	25	11	55	37	83	101	606	121
Ploërmel (P. C.)	75	110	59	3	59	65	32	15	5	28	42	71	88	577	93
Sérent	92	120	32	9	55	89	»	31	3	47	53	72	57	»	»
Malestroit	17	73	44	7	52	54	43	36	7	57	34	61	61	529	103
La Maclais	6	71	45	8	52	47	41	36	30	37	44	54	53	518	98
Redon	28	160	50	15	78	50	60	30	36	48	67	49	93	736	97
Pipriac	59	81	48	14	44	55	61	30	24	32	28	45	82	544	110
Guipry	11	75	53	17	49	74	»	35	21	42	53	53	93	»	»
Bain	108	78	46	12	50	60	55	56	20	33	59	46	84	599	97
La Couyère	90	84	52	19	55	65	48	39	38	33	58	56	104	651	103
La Guerche	75	85	38	18	70	67	24	61	40	44	63	52	98	660	132
Martigné-Ferchaud	87	107	32	15	62	61	35	63	30	52	70	44	92	663	100
Châteaubriant	57*	60	46	8	63	60	59	41	11	47	77	42	98	612	114
Saint-Julien-de-V.	65*	70	33	10	57	55	47	33	30	78	72	36	95	616	131

Stations.	Altitude.	Janv.	Fév.	Mars.	Avril.	Mai.	Juin.	Juill.	Août.	Sept.	Oct.	Nov.	Déc.	Total de l'année.	Nombre de jours pluvieux.
BASSIN DE LA VILAINE (suite).															
Blain	57*	82	»	6	48	44	»	57	6	»	87	43	121	»	»
Plessé	»	93	47	9	55	56	56	33	24	46	72	50	125	666	112
Melneuf (Guenrouet)	58	83	45	10	57	47	»	»	»	»	62	53	118	»	»
La Roche-Bernard	58	98	51	15	83	44	53	49	4	63	17	61	83	621	95
Phare du Four	»	38	»	6	»	15	»	16	10	42	44	28	67	»	»
BASSIN DE LA LOIRE.															
Bassin de la Loire supérieure.															
Tence	838	152	2	40	105	69	23	30	45	15	70	144	34	729	66
Saint-Paulien	802	125	4	35	80	55	81	10	40	12	75	125	19	661	63
Les Creuses	1200	161	7	27	167	91	266	59	45	63	55	131	47	1119	111
La République	1050	97	22	10	87	61	178	58	62	57	81	80	27	820	71
Rochetaillée	800	142	7	17	147	71	228	54	43	58	40	115	42	964	101
Saint-Étienne (C. M.)	535	77	3	16	112	54	182	41	52	58	45	75	15	730	126
Fortunières	939	130	0	16	104	46	103	34	126	84	47	18	10	718	79
Montbrison (E. N.)	398	60	5	7	70	38	126	38	118	87	23	12	25	609	94
Montbrison (P. C.)	409	62	5	7	70	34	114	20	79	80	30	4	9	514	86
Feurs	338	45	3	23	65	69	88	35	73	53	31	11	7	503	78
Panissières	630	58	11	26	80	70	111	39	86	45	49	18	23	616	86
Noirétable	716	115	31	36	142	73	102	107	105	76	87	19	66	959	110
St-Romain-d'Urfé	690	109	11	28	131	73	136	80	143	56	72	7	23	869	109
Fourneaux	530	82	5	25	98	47	126	31	136	72	57	6	28	713	86
Cublize	452	95	5	19	129	74	185	41	97	80	112	10	34	881	100
Montagny	505	82	16	34	89	66	135	50	70	54	67	12	21	696	62
Roanne (P. C.)	267	48	8	37	81	54	135	64	59	28	50	6	16	586	97
Roanne (C. M.)	280	44	4	36	75	53	114	56	69	19	47	7	14	538	100
Saint-Rirand	602	134	14	35	166	89	161	73	58	66	73	13	25	907	102
Changy	360	99	8	38	116	32	137	85	38	73	105	10	20	761	51
Lapacaudière	336	72	8	32	84	44	127	48	69	71	93	11	20	679	107
Charolles	302	119	15	46	118	56	114	50	98	66	60	20	23	785	95
Digoin (P. C.)	320	105	16	41	94	47	109	71	34	68	67	25	16	693	96
Pierrefitte	210	76	14	38	77	66	166	78	51	55	66	23	29	739	92
Vaumas	230	»	»	»	64	70	167	65	12	47	80	23	19	»	»
Dompierre	240	78	10	24	67	63	146	29	21	35	52	21	16	562	114
Beaulon	216	82	7	27	62	61	95	32	29	48	»	»	»	»	»
Saint-Eusèbe	296	76	10	48	103	56	141	49	27	72	72	24	33	711	106
Autun (P. C.)	287	144	18	55	104	63	146	38	57	78	66	44	29	842	85
Arnay-le-Duc	370	112	10	37	89	60	118	51	20	61	59	10	65	692	105
Liernais (Huilly)	»	102	8	44	92	53	99	41	102	59	38	17	56	711	101
Liernais	»	175	16	28	125	57	105	37	46	70	56	28	63	806	106
Les Settons	595	367	32	50	267	125	183	82	71	123	139	75	103	1617	134
Luzy (P. C.)	275	107	18	17	76	48	98	48	9	36	36	41	23	557	104
Fours	228	139	11	24	85	70	107	45	32	22	83	22	46	686	86
Decize	230	111	24	23	114	48	112	68	41	59	59	28	34	721	91
Nevers	186	87	20	22	89	61	102	82	8	65	59	30	64	689	105
Nevers	200	85	18	28	84	54	98	64	12	61	59	18	63	644	125

Stations.	Altitude.	Janv.	Fév.	Mars.	Avril.	Mai.	Juin.	Juill.	Août.	Sept.	Oct.	Nov.	Déc.	Total de l'année.	Nombre de jours pluvieux.
Bassin de la Loire supérieure (suite).															
Fertrève	233	85	20	21	85	55	107	45	63	48	79	22	46	676	71?
Châtillon-en-B	233	127	17	26	95	60	105	51	63	76	70	38	59	787	113
Billy-Chevanne	300	154	18	25	88	70	109	72	53	78	67	25	58	817	102
Moulins-Engilb	212	105	27	27	102	79	134	34	25	49	78	20	52	732	110
La Collancelle	»	111	18	23	94	75	103	47	68	65	73	29	65	771	109
Saint-Saulge	320	155	26	28	124	78	107	60	51	78	77	30	63	877	140
Prémery	239	126	19	19	116	54	114	54	62	67	72	25	»	»	»
Prémery (P. C.)	232	121	19	19	117	57	107	57	52	72	72	26	61	780	135
Bassin de l'Allier.															
Notre-Dame-des-Neiges	»	234	39	67	69	53	72	11	49	»	85	543	72	»	»
Belvezet	1194	116	6	47	84	62	132	22	50	19	37	234	37	846	82
Mercoire	1222	150	10	73	85	59	170	9	46	13	38	248	35	936	97
Châteauneuf	1294	102	3	37	90	42	129	12	89	17	25	97	22	665	77
Langogne	910	89	5	58	51	51	184	12	68	6	16	186	21	747	77
Grandrieu	1166	91	5	30	62	39	130	24	92	34	17	45	24	593	102
Saugues	980	39	2	20	45	84	131	20	73	32	14	21	13	494	52
Langeac	492	42	3	18	51	62	162	16	50	25	6	»	5	»	»
Murat	917	161	9	21	132	135	121	54	106	43	58	14	35	889	94
Le Lioran (nord)	1171	456	40	77	334	301	232	142	48	152	82	38	77	1979	113
Le Lioran (sud)	1130	435	29	79	280	228	245	129	44	153	92	35	46	1795	123
Allanche	970	167	11	29	119	131	148	71	65	62	32	20	39	894	99
Massiac	535	69	3	23	70	66	176	91	50	33	18	8	12	619	74
Brioude	415	40	5	14	41	49	183	29	64	44	24	3	11	507	84
La Chaise-Dieu	1075	32	4	14	60	88	115	15	68	42	34	2	1	475	68
Ambert	530	87	4	29	76	96	176	46	95	107	42	5	28	791	111
Besse	1028	304	18	19	»	»	»	»	»	»	»	»	»	»	»
Saint-Nectaire	760	102	5	27	100	49	106	17	62	119	21	8	20	636	103
Puy-de-Dôme (Obs.)	1467	217	25	53	196	105	214	61	145	171	83	55	56	1381	207
Clermont (Obs.)	388	83	5	22	70	57	121	48	92	98	29	14	9	648	133
Clermont (E. N.)	400	95	7	16	98	56	136	34	69	98	38	31	25	703	99?
Clermont (P. C.)	378	56	9	15	54	49	84	»	»	»	»	»	»	»	»
Orcines	832	133	9	24	128	78	133	72	111	146	52	25	59	768	183
Pontgibaud	673	97	2	31	»	»	»	»	»	»	»	»	»	»	»
Combronde	392	64	9	21	41	35	116	39	133	87	48	19	19	631	103
Pont-du-Château	350	37	10	29	50	76	146	42	93	87	29	6	11	616	83
Thiers	414	86	12	56	90	159	156	132	217	180	103	17	26	1234	123
L'Assise	»	191	13	46	169	92	254	113	102	81	96	19	31	1207	125?
Saint-Clément	485	152	17	39	124	128	150	58	71	56	100	22	46	963	105
Vichy	270	64	9	38	83	76	148	66	66	74	64	30	26	744	103
Ébreuil	318	79	9	11	44	32	98	21	66	27	91	32	15	525	85
Taxat-Sénat	292	46	8	25	51	32	78	33	46	30	69	24	25	467	78
Chantelle	295	55	9	21	45	56	104	28	48	35	56	6	24	487	73
Châtel-de-Neuvre	230	58	8	32	41	54	92	43	15	36	77	24	40	520	77
Bessay	226	63	12	26	57	57	85	35	32	37	89	26	40	559	101
Les Ramillons	295	74	10	35	71	52	129	31	56	37	79	25	32	631	118
Moulins (E. N.)	222	55	6	21	43	33	129	40	42	25	74	25	24	517	96

Stations.	Altitude.	Janv.	Fév.	Mars.	Avril.	Mai.	Juin.	Juill.	Août.	Sept.	Oct.	Nov.	Déc.	Total de l'année.	Nombre de jours pluvieux.
Bassin de l'Allier (suite).															
Villeneuve	215	78	17	35	74	55	124	68	34	46	80	25	31	667	111
Franchesse	250	65	8	22	60	48	79	46	20	43	51	35	43	520	103
Saint-Pierre-le-Mont	214	87	11	31	66	40	136	34	7	56	54	21	41	584	111
Bassin du Cher.															
Chénérailles	528	60	16	19	69	45	71	50	67	49	85	36	36	603	97
Marcillat	495	94	5	30	66	48	118	38	23	61	72	28	46	629	94
Chambon	324	64	6	21	68	27	93	54	29	53	83	32	28	558	89
Commentry	391	74	10	29	80	54	134	55	46	48	70	31	42	673	122
Sauvagny	235	»	»	»	»	»	108	»	5	65	73	33	38	»	»
Le Mont	388	95	7	24	49	35	113	35	14	60	55	29	36	552	100
Montluçon	220	56	8	18	45	25	82	37	34	27	53	31	29	445	99
Domérat	256	73	7	17	62	8	95	26	39	48	44	33	40	492	74
Les Prugnes	215	56	7	24	57	30	114	32	47	35	39	9	32	482	91
Préveranges	450	97	12	23	92	34	90	43	31	51	70	13	50	606	96
Laqueune (Épineuil)	183	58	10	20	65	44	86	22	12	45	37	15	41	455	84
Culan	274	75	10	6	72	36	104	40	19	43	45	14	44	518	108
Saulzais-le-Potier	229	54	10	19	53	26	104	43	19	46	36	11	45	466	100
Cérilly	294	94	5	24	73	39	116	61	6	53	47	27	42	587	109
Richebout	246	92	9	21	82	25	102	44	17	53	49	15	43	552	101
Lignières	162	105	3	18	85	15	75	24	10	26	35	15	93	504	71
Bougimont	300	101	10	29	90	43	107	56	5	64	43	20	44	612	124
Charenton	181	76	11	15	70	28	85	»	»	»	»	»	»	»	»
Arpheuilles	205	87	6	15	79	14	93	25	1	23	18	4	42	407	82
Saint-Amand (Les Clairins)	164	48	10	17	61	22	82	28	9	36	28	17	33	391?	69?
Saint-Amand (P. C.)	164	69	8	18	80	18	82	36	13	53	33	8	42	460	96
Morlac (Habert)	193	58	7	12	77	37	81	45	15	47	40	19	37	475	61
Châteauneuf	140	»	8	15	75	22	66	46	»	»	»	»	»	»	»
Issoudun	147	77	23	15	66	24	52	106	26	54	55	18	54	570	98
Charost	124	73	15	13	63	11	48	59	57	60	»	10	53	»	»
Levet (Soudrain)	183	57	8	15	71	23	100	56	18	61	53	14	41	517	89
Dun-sur-Auron	180	92	16	21	83	38	65	56	20	52	28	13	50	534	99
Ourouer-les-B.	200	83	15	9	54	37	94	52	4	60	56	17	50	531	75
Bengy	198	36	6	11	45	29	63	43	1	55	53	13	44	399	106
Bourges (E. N.)	155	79	11	18	77	26	88	65	29	77	62	19	62	613	117
Bourges (Mess.-Jacques)	137	78	19	19	73	33	77	55	26	69	57	24	59	589	104
Les Aix d'Angillon	200	91	23	23	62	24	57	64	»	69	70	6	71	»	»
Humbligny	350	163	13	23	104	35	61	83	»	»	»	»	»	»	»
Saint-Palais (La Rés.)	304	132	19	32	102	41	81	69	27	96	47	26	91	763	95
Mehun-sur-Yèvre	120	87	13	17	74	26	84	47	4	81	47	16	82	578	86
Lury	112	38	7	7	40	21	35	45	16	85	34	17	52	397	75
Graçay	110	60	14	16	70	25	55	48	32	91	41	25	70	547	120
Vierzon (Le Briou)	168	101	17	22	68	28	62	59	42	85	50	26	85	645	81
Les Chaffauds	164	104	16	21	76	32	108	56	20	75	36	20	71	635	115
Nançay	136	67	23	19	58	12	125	47	74	79	48	27	65	644	80
La Chapelle d'Angillon	195	100	18	29	87	34	79	89	51	80	51	23	84	725	96
Vailly-s.-S.	193	88	16	24	86	37	69	51	37	68	41	16	71	604	106
Argent	173	93	18	20	81	39	96	68	37	106	58	22	74	712	101

Stations.	Altitude.	Janv.	Fév.	Mars.	Avril.	Mai.	Juin.	Juill.	Août.	Sept.	Oct.	Nov.	Déc.	Total de l'année.	Nombre de jours pluvieux.
Bassin du Cher (suite).															
Aubigny	190	109	21	37	136	76	104	76	93	140	76	31	133	1032	84
Brinon	138	83	16	18	70	43	91	61	56	66	68	30	65	667	92
Salbris	110	59	13	16	59	26	80	58	20	63	49	24	52	519	104
Romorantin	104	69	19	24	56	42	41	45	74	70	48	25	61	574	83
Mennetou-s.-Cher	88	109	25	29	96	42	102	116	98	124	81	45	109	976	99
Selles-s.-Cher	76	68	23	33	91	52	40	48	55	102	73	26	74	685	92
Saint-Aignan	71	96	18	20	57	40	28	42	60	60	52	23	54	550	70
Montrichard	68	57	21	9	54	37	50	37	61	86	58	20	65	555	87
Épeigné-les-B.	120	81	24	13	61	47	36	59	55	87	58	25	64	610	117
Athée	99	68	29	13	57	42	38	56	47	89	50	28	57	574	107
Chambray	87	80	36	9	44	44	33	50	44	81	48	29	52	550	104
Bassin de l'Indre.															
Sainte-Sévère	302	85	12	9	51	38	58	22	22	12	27	11	17	364	79
La Châtre (M. Rouet)	230	98	12	18	84	35	81	55	29	56	54	10	44	576	130
Châteauroux (E. N.)	132	89	3	14	»	22	23	32	14	»	58	15	»	»	»
Châteauroux (P. C.)	151	81	18	15	79	18	45	56	22	53	54	27	63	531	118
Châteauroux (St. agr.)	155	80	12	14	74	19	38	64	14	54	53	26	59	507	102
Villeloin-Coulongé	95	87	19	12	65	40	34	55	36	82	78	24	78	610	67
Montrésor	89	67	28	13	61	28	49	74	39	86	73	36	82	636	94
Loches (E. N.)	73	123	25	4	72	48	20	39	19	50	38	36	64	538	97
Loches (C. M.)	74	62	32	2	76	28	15	20	11	33	72	17	54	422	79
Manthelan	100	86	19	6	61	56	41	70	74	95	60	22	70	660	81
Veigné	60	78	26	11	66	28	25	57	31	69	65	28	65	549	95
Villaines	105	110	42	13	82	68	32	142	42	79	79	57	67	813	136
Saint-Benoît (h. bois)	70	86	39	15	68	43	18	53	50	79	55	21	56	583	99
Azay-le-Rideau	42	106	39	13	81	37	45	23	39	69	54	35	62	603	91
Lignières	83	92	27	13	76	38	43	71	26	70	55	32	56	599	99
Rigny-Ussé	37	88	44	13	69	44	24	64	37	80	56	25	60	604	123
Bassin de la Creuse.															
Felletin	546	124	5	20	85	57	113	33	2	75	71	23	9	617	89
Aubusson	441	123	4	26	92	55	110	48	49	81	119	28	26	761	118
Ahun	453	103	9	13	75	44	37	46	40	73	106	17	49	612	82
Boussac	380	81	3	15	72	26	95	47	34	57	60	15	43	538	78
Guéret (E. N.)	467	70	7	17	109	56	66	33	8	»	50	19	57	»	»
Guéret (C. M.)	453	97	1	16	106	35	105	42	16	78	74	24	43	637	82
Bénévent	535	137	7	18	118	64	99	56	82	98	78	30	70	857	114
Bessines	342*	136	11	19	97	45	55	39	34	85	87	30	57	695	81
La Crouzille	»	»	15	27	»	45	77	»	»	»	»	»	58	»	»
Bellac	216	154	14	16	77	28	65	36	26	103	97	44	55	715	76
Bellac	258	»	»	23	144	26	»	»	»	»	»	»	»	»	»
Magnac-Laval	226	121	14	14	61	27	47	30	29	83	76	26	64	592	97
La Souterraine	»	»	»	»	61	28	46	54	66	79	86	»	26	»	»
Dun-le-Paleteau	355	119	7	18	93	35	125	42	47	56	76	24	58	700	121
Les Chézeaux	300	149	18	19	96	27	53	59	55	57	70	29	63	695	113
Saint-Benoît-du-S.	223	138	19	14	95	39	90	56	40	68	61	38	87	745	125
Montmorillon	84	92	20	4	66	23	20	46	8	87	40	35	62	503	84

Stations.	Altitude.	Janv.	Fév.	Mars.	Avril.	Mai.	Juin.	Juill.	Août.	Sept.	Oct.	Nov.	Déc.	Total de l'année.	Nombre de jours pluvieux.
Bassin de la Creuse (suite).															
Saint-Savin	84	97	21	17	82	32	33	47	8	81	54	35	84	591	105
Le Blanc	125	79	22	11	85	16	15	46	41	86	59	30	85	575	82
La Roche-Posay	74	66	17	5	»	»	»	»	»	»	»	»	»	»	»
Preuilly	70	60	25	11	56	38	35	58	54	56	72	23	77	565	106
Abilly	65	61	26	8	69	48	33	59	64	50	57	23	50	548	103
Buxeuil	50	48	24	7	52	38	25	48	26	63	55	19	57	462	68
Ligueil	104	55	23	8	55	28	29	27	90	45	62	23	37	482	87
Bassin de la Vienne.															
Gentioux	750	298	9	38	191	80	167	81	48	135	179	52	61	1339	138
Eymoutiers	420	207	10	28	135	99	89	59	79	88	113	40	35	982	100
Pontarion	440	144	8	19	94	50	87	32	25	90	118	19	23	709	100
Saint-Léonard	356	152	12	18	153	71	40	71	72	100	96	23	61	869	89
Châteauneuf	460	154	4	47	221	107	153	43	38	99	81	62	105	1114	86
Vicq	345	115	1	9	126	54	90	33	17	72	93	11	58	679	92
Pierrebuffière	338	92	3	8	120	41	50	39	71	83	75	31	72	685	67
Nexon	331	126	4	26	96	61	41	14	28	»	»	31	47	»	»
Oradour-s.-Vayre	350	205	9	25	128	56	33	48	51	168	75	19	85	902	100
Saint-Laurent-s.-G	240	141	3	12	45	38	24	41	22	119	79	22	47	593	76
Limoges (E. N.)	257	117	7	17	103	63	52	44	24	65	89	21	46	648	98
Limoges (C. M.)	245	133	13	20	113	76	66	53	28	91	85	24	70	772	115
Oradour-s.-Glane	270	153	13	17	123	37	48	48	37	120	99	23	63	681	99
Rochechouart	247	60	10	23	59	25	14	34	31	113	57	20	42	488	90
Chabanais	160	136	10	22	102	31	33	45	27	116	85	21	67	695	92
Confolens	138	146	17	12	115	31	23	56	18	127	94	29	63	731	128
Nouic	240	147	14	15	87	28	41	30	20	89	96	25	62	654	91
Sauzé-Vaussais	»	188	14	3	88	48	»	13	»	115	100	32	30	»	»
Rom	»	»	26	13	103	46	13	48	47	79	83	32	66	»	»
Lezay	125	»	35	17	129	49	25	102	22	128	114	36	84	»	»
Couhé	141	128	32	11	103	43	19	41	»	118	75	32	82	»	»
Lussac-les-Châteaux	110	78	21	12	74	23	26	48	3	98	58	37	74	552	80
Chauvigny	69	61	27	6	61	31	25	37	2	53	51	28	84	466	82
Montamisé	110	69	31	8	55	32	28	50	26	77	62	22	91	551	120
Poitiers (P. C.)	115	88	33	9	72	41	37	51	19	81	62	26	90	609	96
Poitiers (E. N.)	117	31?	22	4	106	30	22	44	13	60	64	26	49?	471?	92
Chaurières (Cne de Rouillé)	145	168	34	11	»	47	14	47	»	»	»	»	»	»	»
Menigoute	167	123	»	12	79	32	14	»	»	»	71	»	81	»	»
Poteau (Vouillé)	140	94	14	5	52	25	»	38	24	58	29	16	92	»	»
Châtellerault	54	42	31	8	57	29	12	45	29	56	71	22	64	466	88
Rilly	102	64	33	9	61	45	34	60	9	103	59	36	75	588	94
Pouzay	41	67	30	9	58	48	45	»	27	95	60	35	67	»	»
Marçay	40	46	29	2	45	44	27	41	42	46	40	14	33	409	94
Bassin de la Loire, du Bec-d'Allier à Angers.															
Sancoins	200	88	11	18	79	38	80	41	1	92	62	17	43	570	100
La Chapelle-Hugon	221	93	16	19	79	40	84	44	8	68	49	15	52	567	117
La Guerche	182	73	14	16	88	48	79	47	22	»	74	13	53	»	»

Stations.	Altitude.	Janv.	Fév.	Mars.	Avril.	Mai.	Juin.	Juill.	Août.	Sept.	Oct.	Nov.	Déc.	Total de l'année.	Nombre de jours pluvieux.
Bassin de la Loire, du Bec-d'Allier à Angers (suite).															
Cuffy	187	82	15	22	87	44	108	»	10	43	»	22	51	»	»
Givry	170	56	19	19	77	50	89	51	7	55	46	17	58	544	125
Sancergues	174	103	16	19	96	40	97	67	17	64	74	23	48	664	113
Pouilly	181	72	8	17	77	30	76	41	24	60	60	11	28	504	89
Sancerre	296	121	13	»	»	68	74	82	9	60	56	13	56	»	»
Saint-Satur	150	94	18	22	84	43	56	87	44	68	62	17	70	665	97
Léré	145	73	12	16	82	46	92	64	22	52	51	12	21	543	141
Arquian	190	28	14	32	97	45	83	46	54	36	96	77	120	728	107
Bouhy	350	104	20	21	132	48	127	53	51	79	57	33	65	790	97
Champoulet	193	95	15	23	82	29	82	77	31	59	53	16	49	611	102
Châtillon-s.-Loire	136	104	14	23	77	48	79	75	34	58	58	20	67	657	96
Briare	»	83	17	23	84	35	92	70	59	60	55	20	62	660	107
Gien	125	43	15	20	48	23	93	53	48	50	53	18	43	507	133
Coullons	170	76	18	20	74	42	92	68	22	58	49	39	75	633	106
Sully-sur-Loire	118	71	18	18	80	31	84	78	19	84	58	30	46	617	103
Ouzouer-s.-Loire	130	64	15	19	73	32	100	67	21	60	55	24	46	576	112
Point-de-Partage	»	68	14	19	80	42	70	79	38	99	52	22	29	612	107
Grignon	117	81	25	21	97	35	89	80	39	102	68	23	37	697	99
Combreux	130	69	20	20	68	40	61	58	39	80	41	20	43	559	102
Loury	»	83	19	21	59	28	56	60	42	97	69	27	54	615	105
Orléans (E. N.)	105	68	19	25	50	31	70	42	26	77	39	10	43	500	96
Orléans (P. C.)	104	72	19	19	53	31	74	53	19	68	54	20	40	522	109
Olivet	115	62	17	18	54	37	84	54	24	»	78	20	54	»	»
Saint-Denis-en-Val	»	46	19	20	51	30	58	31	4	39	60	19	49	426	85
Checy	»	69	18	22	52	32	64	62	32	89	45	22	50	557	88
Jargeau	104	67	20	21	63	35	73	77	72	64	47	21	47	607	105
Châteauneuf-sur-Loire	114	70	14	27	66	45	109	78	48	50	39	19	54	619	113
Tigy	»	58	17	19	77	39	67	94	64	73	56	25	37	626	119
Sennely	»	57	13	24	77	40	75	65	87	96	59	29	60	682	111
La Motte-Beuvron	108	55	3	7	44	32	60	44	37	51	36	14	23	406	62
Ligny-le-Ribault	»	38	10	17	65	26	64	35	35	44	59	8	35	436	69
Cléry	»	53	21	25	48	46	60	52	49	62	52	25	34	527	104
Ingré	122	70	17	16	50	36	58	52	20	77	57	20	53	526	102
Épieds	»	71	19	23	54	26	58	48	15	58	56	15	65	508	102
Ouzouer-le-M	131	42	18	12	57	26	100	27	16	35	34	24	46	437	85
Meung-s.-Loire	91	39	19	22	41	35	54	49	42	51	47	20	62	481	108
Baulle	»	60	19	19	60	39	58	27	»	»	50	26	59	»	»
Beaugency	»	72	19	21	62	38	73	43	54	»	46	27	64	»	»
La Ferté-Saint-Cyr	92	76	12	29	58	42	63	65	45	60	65	29	69	613	»
Vernou (Loir-et-Cher)	100	71	7	21	61	42	64	47	48	70	48	15	52	546	113
Contres	100	49	9	14	54	41	39	42	36	52	44	18	50	448	64
Herbault	132	53	16	14	59	34	33	43	39	65	52	19	45	472	61
Blois (E. N.)	104	33	27	14	67	41	65	31	40	63	41	138	56	619	104
Montreuil	105	86	24	17	66	37	22	47	20	57	57	30	75	538	105
Monthodon	157	79	31	22	74	42	44	50	36	65	55	43	70	611	119
Vernou (Indre-et-Loire)	52	83	20	17	61	27	23	39	40	33	74	40	69	526	90
Beaumont-la-R	145	82	24	14	94	41	31	28	15	90	55	32	53	559	91
Mettray (colonie)	94	69	27	15	56	39	16	44	45	54	43	42	55	505	123
Vouvray	52	76	22	13	63	41	42	20	52	30	63	25	39	486	102

Stations	Altitude.	Janv.	Fév.	Mars.	Avril.	Mai.	Juin.	Juill.	Août.	Sept.	Oct.	Nov.	Déc.	Total de l'année.	Nombre de jours pluvieux.
Bassin de la Loire, du Bec-d'Allier à Angers (suite).															
Tours (Portillon)	66	71	35	16	49	32	15	41	61	55	43	48	61	527	130
Tours (tranchée)	95	88	33	29	78	54	24	38	59	58	52	51	66	630	136
Tours (ville)	53	87	34	22	70	53	22	53	67	72	50	47	64	641	142
Pernay	70	72	31	17	52	41	27	40	47	66	44	24	51	512	96
Mazières	96	71	33	17	72	40	28	46	56	78	44	24	50	559	83
Restigné	»	73	44	14	60	39	30	52	42	89	44	49	76	612	66
Benais	30	92	40	16	63	43	35	58	21	109	52	26	54	609	108
Gizeux	74	71	37	13	45	48	56	46	33	37	32	33	52	503	100
Hommes	80	69	38	14	42	46	38	47	37	39	36	32	49	487	101
Channay	84	53	30	14	50	34	23	44	40	59	55	38	36	476	119
Blou	68	69	37	10	55	36	24	53	21	71	45	21	76	518	117
Auverse	87	»	34	1	47	24	12	50	»	»	»	»	»	»	»
Angers (E. N.)	45	68	37	9	50	35	27	16	25	97	96	25	104	589	114
Angers (J. des Pl.)	38	64	37	8	39	37	28	31	16	94	90	28	103	575	181
La Baumette (M. Cheux)	37	53	34	8	39	36	33	32	11	72	87	22	90	517	111
Bassin du Loir.															
Artenay	»	53	23	16	52	26	51	50	23	47	42	26	51	460	87
Janville	137	43	30	18	53	19	46	59	34	70	49	24	38	483	73
Voves	148	80	19	8	66	31	45	58	28	62	60	21	47	525	107
Orgères	133	45	21	15	49	22	86	39	30	52	57	26	46	488	104
Patay	122	63	18	23	88	19	48	46	23	54	22	11	28	443	79
Châteaudun (M. Roger)	143	50	23	15	57	30	42	44	17	58	45	32	54	467	166
Châteaudun (C. M.)	143	65	23	14	57	19	42	44	21	58	45	32	49	469	127
Bonneval	126	96	23	18	50	30	20	26	37	21	35	31	41	428	77
Illiers	160	57	17	8	44	14	17	30	22	32	32	16	23	312	94
Brou	152	56	23	8	50	28	20	90	24	45	46	19	52	461	123
Authon-la-Plaine	250	147	21	19	121	42	19	29	33	70	53	15	81	650	98
Droué	154	73	29	11	72	39	30	39	19	52	47	24	58	493	81
Cloyes	96	56	29	13	55	34	37	43	23	37	48	30	51	456	99
Morée	94	65	30	17	61	46	18	73	24	77	43	62	63	579	105
Oucques	125	127	19	45	77	22	68	39	36	61	62	34	72	662	78
Vendôme (P. C.)	80	62	25	16	76	29	36	54	43	71	52	27	68	759	117
Saint-Amand	123	56	13	9	54	21	37	41	22	63	70	30	58	474	98
Montoire	67	71	25	12	63	33	30	33	38	75	53	27	63	523	122
Savigny	90	96	28	13	94	38	35	43	20	49	62	25	68	571	108
Mondoubleau	160	82	27	12	73	48	33	49	21	49	53	31	67	545	99
Saint-Calais	121	73	38	13	76	35	22	37	29	38	45	28	70	504	120
Jupilles	150	93	27	6	71	37	25	32	82	41	56	58	94	622	90
Château-du-Loir	66	68	26	6	»	33	28	»	»	»	47	29	75	»	»
Dissais-s.-C.	70	74	28	7	51	27	12	33	35	79	47	26	60	479	108
Vaas	58	45	44	0	50	24	12	27	42	54	44	26	70	438	63
Villiers-au-Bouin	60	66	29	9	46	20	12	41	58	60	43	»	68	»	»
Le Lude	45	50	20	0	43	24	9	28	75	38	51	26	79	443	43?
Pontvallain	52	69	13	1	63	39	11	8	29	8	18	28	30	317	70
La Flèche	45	67	27	9	»	»	»	»	»	»	69	26	50	»	»

Stations.	Altitude.	Janv.	Fév.	Mars.	Avril.	Mai.	Juin.	Juill.	Août.	Sept.	Oct.	Nov.	Déc.	Total de l'année.	Nombre de jours pluvieux.
Bassin de la Sarthe.															
Forêt d'Écouves (R.-V.)	309	172	33	31	»	63	25	22	»	52	59	43	114	»	»
Forêt d'Écouves (G.)	203	111	18	23	98	74	30	50	92	47	50	38	111	742	124
Forêt d'Écouves (T.)	331	157	32	17	103	81	23	69	106	56	54	48	96	842	106
Ventes de Bourses	148	96	27	24	63	56	23	49	28	48	49	24	106	593	94
Mortagne	240	111	26	21	81	57	20	67	33	75	36	29	105	661	112
Saint-Mard-de-Reno	236	118	27	19	90	61	14	65	32	72	64	27	103	692	112
Nogent-le-Rotrou	142	101	24	12	80	45	7	44	21	41	66	22	101	564	81
Thiron-Gardais	240	73	30	14	88	45	16	74	13	37	62	28	96	576	81
Mâles	174	105	31	10	»	35	24	»	16	50	65	21	90	»	»
Bellême	222	127	31	19	98	60	14	52	27	86	74	18	93	699	115
Bellême	245	»	»	»	61	48	12	»	»	»	»	»	»	»	»
Forêt de Perseigne	188	132	28	22	69	61	29	46	30	39	60	32	107	655	99
Alençon (E. N.)	147	122	24	23	70	75	20	65	43	47	56	30	110	685	114
Saint-Denis-s.-S.	298	74	13	6	42	50	12	9	15	24	24	20	51	340?	109
Villaines-la-Juhel	200	93	64	13	97	100	21	33	46	44	64	6	88	669	73
Sougé-le-Ganelon	144	121	25	18	75	56	20	52	49	46	57	29	100	648	116
Monhoudou	125	90	21	12	81	45	21	102	49	41	68	31	104	665	113
Beaumont-s.-S.	83	102	19	11	59	47	56	100	71	44	63	27	105	704	118
Ballon	98	50	10	8	49	40	25	70	58	39	80	16	96	541	50?
Bonnétable	120	61	26	»	53	36	37	39	44	39	69	14	83	»	»
La Ferté-Bernard	99	53	12	13	42	25	9	14	16	33	45	11	48	321	83
Conlie	127	»	»	»	77	45	44	68	»	»	76	25	100	»	»
Sainte-Suzanne	146	63	31	15	72	60	31	48	43	67	42	27	98	597	116
Souligné-s.-Vallon	72	97	30	11	73	38	34	76	36	40	92	23	111	661	98
Le Mans (E. N.)	79	73	29	10	88	47	38	23	16	41	106	20	77	568	80
Le Mans (P. C.)	66	80	23	9	66	26	50	47	44	42	70	17	87	561	90
Le Mans (gaz)	48	80	23	9	66	26	50	47	45	41	70	17	85	559	100
Sargé	107	95	37	13	90	27	51	36	29	59	94	32	124	687	64
Connerré	82	92	32	13	86	41	61	30	36	48	78	24	47	588	88
Bouloire	135	52	34	8	71	38	28	40	49	51	51	22	45	489	92
Parigné-l'Évêque	124	80	31	2	86	46	69	50	24	58	65	26	»	»	»
Sablé	37	»	39	0	0	24	24	61	»	»	89	»	70	»	»
Tiercé	31	»	»	»	»	42	27	»	»	»	136	21	126	»	»
Bassin de la Mayenne.															
Domfront	191	164	50	8	90	100	18	84	35	52	22	48	90	761	92
Forêt-d'Andaines	266	144	39	14	102	94	23	78	106	76	74	60	87	897	106
Couptrain	187	132	46	15	98	84	14	43	39	50	41	35	110	707	95
Pré-en-Pail	232	133	41	14	123	95	13	88	80	61	31	30	113	822	110
Le Horps	284	146	26	11	106	93	19	95	35	71	57	55	104	818	99
Ambrières	123	133	38	11	84	79	26	57	43	54	53	43	112	733	146
Mayenne (P. C.)	131	147	8	9	78	71	18	56	26	50	58	30	120	671	85
Ernée	126	138	38	13	73	66	31	55	44	37	36	43	90	664	129
Chailland	110	225	75	16	71	71	33	17	17	32	59	54	»	»	»
Bais	212	92	22	10	91	107	21	79	43	74	7?	36	67	649?	78?
Évron	121	52	13	2	59	47	38	57	39	47	50	13	62	479	80
Montsûrs	80	101	34	14	57	70	27	90	26	42	59	37	87	644	131
Laval (E. N.)	97	31	41	11	65	56	25	93	33	44	61	33	84	577	120
Loiron	126	66	41	23	89	63	31	53	16	51	63	41	109	646	123

Stations.	Altitude.	Janv.	Fév.	Mars.	Avril.	Mai.	Juin.	Juill.	Août.	Sept.	Oct.	Nov.	Déc.	Total de l'année.	Nombre de jours pluvieux.
Bassin de la Mayenne (suite).															
Cossé-le-Vivien	195	56	24	7	45	59	16	42	25	15	66	35	92	482	91
Meslay	200	106	34	17	63	62	18	85	44	45	93	31	100	698	86
Grez-en-Bouëre	87	74	28	11	70	59	18	60	28	61	97	30	108	644	137
Bierné	88	44	18	3	28	26	17	75	44	16	102	18	72	463	66
Château-Gontier	84	20	23	9	43	48	16	43	22	20	86	12	85	427	65
Craon	79	91	20	12	70	58	18	41	10	25	59	25	60	489	94
Saint-Aignan-sur-Roë	107	93	27	8	53	59	26	68	37	37	65	39	101	613	95
Pouancé	85	86	28	12	39	55	21	53	50	44	80	29	86	583	97
Champigné	46	81	57	14	67	41	16	45	11	62	114	26	129	663	107
Grez-en-Neuville	28	74	42	13	53	54	27	42	19	50	84	30	86	574	66
Saint-Clément-de-la-Pl.	69	»	100	14	39	44	24	»	»	»	»	»	»	»	»
La Meignanne	35	78	33	12	53	43	35	33	4	88	87	»	»	»	»
Avrillé	58	70	39	10	57	22	19	27	7	100	93	24	105	573	101
Bassin de la Loire inférieure, rive droite.															
La Possonnière	39	38	18	9	43	43	32	»	»	»	»	»	»	»	»
Saint-Georges-s.-Loire	55	»	15	11	44	36	20	28	18	89	69	43	94	»	»
Bécon	61	»	34	17	71	63	46	41	»	»	»	»	»	»	»
Candé	46	95	41	2	80	41	37	29	32	61	143	28	105	694	86
Varades	»	71	24	15	46	49	31	56	11	74	77	25	99	638	103
Oudon	»	104	34	16	75	53	30	54	18	74	86	»	99	»	»
Joué-s.-Erdre	45	62	42	9	65	56	74	46	48	52	92	35	117	698	95
Nort	19	112	68	8	89	94	49	116	19	104	104	91	164	906	118
Nantes (Obs.)	41	98	44	16	64	66	50	57	24	84	94	41	129	767	139
Nantes (E. prof.)	12	73	40	12	»	»	»	»	»	»	»	»	»	»	»
Cordemais	20	111	40	19	70	66	42	38	19	55	91	52	109	712	108
Savenay (E. N.)	44	43	23	8	26	59	50	20	17	44	97	21	119	527	107
Saint-Nazaire	8*	66	17	13	64	76	16	34	5	52	71	31	86	531	98
Bassin de la Loire inférieure, rive gauche; bassin de la Sèvre nantaise.															
Secondigny	162	121	66	24	110	60	»	»	21	»	84	40	118	»	»
Parthenay (E. N.)	181	132	57	21	86	46	17	44	13	70	43	23	134	686	77
L'Absie	234	»	54	22	104	66	33	43	10	115	95	34	57	»	»
Moncoutant	205	»	57	19	90	53	»	56	7	84	68	29	107	»	»
Thénezay	148	»	37	12	62	34	»	»	2	74	68	»	80	»	»
Saint-Loup	100	77	48	11	67	52	50	61	»	»	67	21	74	»	»
Airvault	133	»	56	11	»	37	45	38	»	»	74	9	»	»	»
Monts-sur-Guesnes	146	45	55	6	60	32	22	57	0	72	47	24	53	473	»
Tourtenay	»	63	41	9	53	42	29	74	9	51	42	22	64	499	97
Chiché	160	76	18	0	60	25	»	20	6	37	»	21	»	»	»
Bressuire	180	168	52	22	65	44	30	42	0	81	78	33	68	683	98
Les Aubiers	130	97	38	»	76	49	28	59	0	75	66	35	77	»	»
Châtillon-s.-S	170	104	33	»	»	52	»	»	»	77	71	»	»	»	»
Maulévrier	140	113	35	13	81	54	22	47	2	»	»	»	»	»	»
St-Maurice-la-F	145	100	33	10	51	44	26	51	4	»	77	23	77	»	»
Argenton-Château	120	74	34	12	56	52	24	58	17	45	59	18	55	504	107

Stations.	Altitude.	Janv.	Fév.	Mars.	Avril.	Mai.	Juin.	Juill.	Août.	Sept.	Oct.	Nov.	Déc.	Total de l'année.	Nombre de jours pluvieux.
Bassin de la Loire inférieure, rive gauche; bassin de la Sèvre nantaise (suite).															
Bouillé-Loret	»	68	32	10	45	44	22	41	21	44	63	16	53	459	»
Puy-Notre-Dame	98	42	36	9	45	45	34	»	»	»	»	»	»	»	»
Fontevrault	78	63	39	13	62	41	28	56	26	57	46	20	68	519	70
Gennes	73	72	37	12	54	34	17	36	8	66	46	16	70	468	89
Saint-Saturnin	86	85	15	12	50	29	26	40	0	67	51	24	95	494	86
Les Gardes	214	64	17	7	50	37	38	39	1	56	81	23	87	500	69
Puy-St-Bonnet	»	153	40	14	81	59	29	56	»	»	83	»	136	»	»
Bégrolles	101	114	40	17	55	67	58	»	»	80	97	42	124	»	»
Chalonnes	21	61	36	6	37	38	31	19	1	56	139	30	71	525	80
La Pommeraye	86	84	24	13	58	56	47	48	5	96	92	36	101	660	109
Chapelle-Saint-Florent	88	118	44	19	56	58	33	68	17	104	100	38	125	780	106
Champtoceaux	73	81	36	19	59	70	19	73	14	80	98	37	115	701	110
Les Herbiers	98	117	41	17	84	81	53	58	5	74	74	33	92	729	115
Montaigu	52	122	45	13	60	92	44	71	7	89	116	43	118	820	127
Vieillevigne	42*	68	21	11	38	»	32	15	4	46	»	15	83	»	»
Saint-Philbert	4*	92	58	16	65	55	35	52	9	105	103	27	111	728	83
Clisson	55	115	35	16	52	66	31	50	7	70	95	30	110	677	91
BASSINS ENTRE LA LOIRE ET LA GIRONDE.															
Bassins de la Vie, du Lay et de la Sèvre niortaise.															
Pointe-St-Gildas (sém.)	10	70	38	18	62	28	35	26	5	67	82	35	104	570	102
Pornic	»	66	»	»	»	»	20	25	7	41	»	32	78	»	»
Noirmoutier	22	81	41	10	64	33	23	27	6	70	87	35	99	576	87
Ile d'Yeu (sém.)	8	69	45	12	78	33	31	65	11	69	69	22	127	631	82
Ile d'Yeu	24	71	40	16	68	38	25	52	9	69	63	28	101	580	104
Saint-Gilles-s.-Vie	11	66	44	8	53	37	26	53	11	76	136	37	101	648	78
Les Sables-d'Olonne	6	67	40	9	64	37	28	37	13	86	73	19	82	555	120
Roche-s.-Yon (E.N.)	70	147	32	17	111	68	66	48	11	102	108	44	105	859	107
Chantonnay	60	93	46	17	81	71	33	50	17	66	62	37	105	678	96
La Châtaigneraie	150	132	55	13	91	40	37	47	25	93	59	41	109	742	106
Puy-de-Serre	100	224	76	23	132	62	87	53	»	43	130	38	91	»	»
Fontenay-le-Comte	20	86	52	21	80	35	42	30	10	74	60	36	75	601	96
Longèves	6	58	42	17	76	29	35	33	18	60	64	25	70	527	81
Luçon	15	90	48	15	69	54	34	43	13	82	51	38	93	630	88
L'Aiguillon-s.-Mer	4	73	21	14	50	49	27	26	11	78	46	29	67	491	71
Marans	3	»	11	10	66	37	»	34	1	»	37	»	30	»	»
Le Goufre	4	40	21	4	47	22	32	24	3	80	48	35	36	392	59
Coulonges-s.-l'A	80	127	62	18	89	64	67	31	7	78	62	36	100	741	102
Béceleuf	89	111	56	17	94	54	58	47	5	90	76	38	85	731	99
Fénioux	»	108	58	22	131	62	»	»	3	98	83	34	88	»	»
Mazières-en-G	209	195	71	19	123	62	35	59	0	120	112	56	119	971	88
Chantecorps	188	135	48	17	94	37	21	59	10	»	109	34	82	»	»
Champdeniers	120	84	35	16	58	61	49	45	26	97	80	35	81	667	115
Saint-Maixent	80	142	»	»	»	»	»	»	»	»	»	24	»	»	»
Viel-Pain (Pamproux)	76	130	32	7	87	36	12	38	3	»	51	26	101	»	»
Pamproux (bourg)	80	176	40	7	122	67	7	41	80	95	63	38	125	861	117
Avon	140	113	32	10	106	47	16	34	18	104	83	»	114	»	»

Stations.	Altitude.	Janv.	Fév.	Mars.	Avril.	Mai.	Juin.	Juill.	Août.	Sept.	Oct.	Nov.	Déc.	Total de l'année.	Nombre de jours pluvieux.
Bassins de la Vie, du Lay et de la Sèvre niortaise (suite).															
Chey	135	173	37	13	112	40	23	49	»	125	112	32	107	»	»
Sepvret	171	134	»	14	»	»	17	»	»	123	124	»	107	»	»
La Couarde (Goux)	122	146	41	15	109	52	31	57	37	129	83	43	97	840	123
La Sotterie	»	88	40	12	68	47	41	44	»	»	74	33	»	»	»
Ste-Néomaye	95	89	»	»	»	»	»	»	»	»	»	»	79	»	»
Boisragon	»	118	37	14	96	40	35	46	17	102	79	41	100	725	119
Chaban	15	76	32	10	75	43	30	35	3	»	46	28	72	»	»
Saint-Maxire	»	114	45	16	86	43	33	50	0	106	63	33	86	675	80
Niort	35	108	43	12	89	39	27	49	3	94	74	34	91	663	115
Fressines	102	123	»	»	109	36	23	54	0	126	55	42	»	»	»
Mauzé	21	89	»	0	96	49	28	36	9	»	86	29	103	»	»
Prin-Deyrançon	»	85	46	13	86	42	28	38	5	100	76	29	101	649	111
Frontenay	30	99	38	13	92	40	23	37	4	»	74	32	120	»	»
Saint-Sigismond	5	97	50	16	71	51	48	76	»	»	70	39	92	»	»
Arçais	13	97	42	10	67	46	42	»	»	126	75	28	81	»	»
Bazoin	5	78	43	11	69	49	37	34	2	»	67	35	92	»	»
Lagord (E. N.)	20	44	»	8	38	31	49	16	6	93	83	26	53	»	»
La Rochelle (P. C.)	5	60	31	1	67	43	39	19	5	87	84	22	54	512	76
Les Baleines (ph.)	47	29	42	9	51	26	31	20	3	62	53	43	90	459	124
Bassin de la Charente.															
Saint-Mathieu	322	223	15	39	142	66	18	64	27	104	143	23	56	920	78
Montbron	152	99	16	17	42	59	6	12	14	119	70	8	16	478	95
Les Rassats (Cne de Brie)	135	134	12	18	89	39	21	51	43	118	94	36	55	710	116
Angoulême (P. C.)	95	115	12	14	75	19	27	60	59	106	78	25	46	636	81
Angoulême (E. N.)	48	160	13	14	77	24	10	66	71	134	54	»	»	»	»
Angoulême (Poudr.)	29	124	13	14	75	24	29	60	19	117	52	24	11	562	60
Barbézieux	103	142	10	14	85	28	32	79	16	109	96	24	64	701	89
Jonzac	43	129	»	22	67	22	32	51	3	106	77	»	83	»	»
Cognac	9	102	16	7	97	22	»	»	»	»	»	»	»	»	»
Rouillac	»	125	16	»	91	19	17	60	44	150	95	30	26	»	»
Aigre	68	51	21	6	100	28	5	46	20	114	91	28	60	570	88
Champagne-Mouton	135	168	34	15	124	55	23	57	6	123	107	52	73	837	98
Civray	123	155	27	15	97	36	13	53	22	104	102	44	55	723	99
Ruffec	111	133	23	10	90	48	29	39	27	94	86	40	50	669	107
Hanc	»	138	31	17	90	33	19	45	35	119	135	35	67	764	94
Melleran	160	188	30	14	109	60	14	48	30	134	119	38	71	855	117
Chef-Boutonne	104	121	28	20	80	31	»	»	»	104	116	28	56	»	»
Luché	»	115	29	13	78	30	16	35	»	»	111	28	79	»	»
La Brousse	»	137	34	14	85	31	16	47	7	85	109	27	72	664	104
Chail	»	145	36	16	117	52	19	42	»	131	94	34	81	»	»
Celle-s.-Belle	»	96	35	»	»	33	7	»	»	84	75	»	»	»	»
Saint-Médard	»	126	37	4	98	28	8	»	»	»	»	»	»	»	»
Villiers-en-Bois	70	»	30	14	90	29	9	34	20	130	92	34	91	»	»
Saint-Jean-d'Angely	11	97	21	10	79	47	12	19	27	105	109	19	57	602	98
Saintes	8	103	22	7	76	24	26	32	38	113	59	18	58	576	91
Rochefort-sur-mer (Obs.)	15	108	36	7	54	39	24	25	8	119	105	30	90	645	110

Stations.	Altitude.	Janv.	Fév.	Mars.	Avril.	Mai.	Juin.	Juill.	Août.	Sept.	Oct.	Nov.	Déc.	Total de l'année.	Nombre de jours pluvieux.
Bassin de la Charente (suite).															
Bel-Ébat	6	91	21	4	66	23	24	33	15	156	97	29	62	621	88
Chassiron (sém.)	22	46	31	6	49	44	44	19	15	60	93	26	79	512	108
BASSIN DE LA GIRONDE.															
Bassin de la Dordogne.															
Ussel	641	257	6	28	63	225	346	103	66	251	33	44	108	1530	105
Champs	500	155	9	42	116	108	217	70	45	55	113	35	39	1004	166
Marcenat	1070	159	6	21	99	97	148	44	44	61	46	36	14	775	142
Riom-ès-Montagne	840	193	2	37	»	125	168	84	26	84	55	28	50	»	»
Saignes	500	161	7	36	»	109	161	59	66	57	89	35	27	»	»
Neuvic	635	187	5	»	137	118	131	»	37	84	»	10	7	»	»
Mauriac	700	214	6	31	180	136	166	101	43	73	75	52	48	1125	113
Pléaux	640	259	10	24	128	65	113	91	33	58	68	42	51	942	110
Saint-Cernin	800	243	9	44	192	154	193	71	59	69	60	27	63	1184	130
Col de Néronne	1244	249	14	26	196	138	151	50	53	43	88	18	43	1069	102
Mandailles	920	344	21	80	233	212	200	103	67	101	115	26	55	1557	102
Saint-Jacques-des-Blats	1000	291	25	56	235	177	210	110	49	127	77	93	105	1555	129
Vic-s.-Cère	675	247	15	46	240	187	182	84	44	67	51	27	68	1258	106
Marmanhac	650	199	8	43	139	113	117	48	49	48	53	17	50	884	107
Aurillac (E. N.)	682	240	»	31	191	92	151	38	61	61	41	0	38	»	»
Aurillac (P. C.)	620	170	12	35	138	111	160	55	60	60	47	15	53	916	136
Saint-Mamet	771	224	9	30	139	128	192	79	106	58	39	10	58	1072	117
Laroquebrou	445	211	10	24	174	114	169	62	46	41	41	43	49	984	101
Argentat	196	181	3	19	120	89	99	38	25	21	54	27	89	665	91
Beaulieu	157	124	15	26	90	74	56	66	40	27	60	33	37	648	76
Bretenoux	138	73	5	19	89	59	77	60	46	32	55	38	24	577	73
Saint-Céré	152	107	12	24	112	113	110	68	76	37	84	50	39	832	92
La Tronquière	707	237	13	21	164	112	158	102	70	63	57	34	46	1077	87
Gramat	290	90	14	22	104	55	91	88	69	29	27	28	31	648	79
La Bastide-Murat	447	121	7	23	142	82	94	68	40	45	55	44	21	742	61
Frayssinet	200	89	12	28	90	75	49	75	74	28	40	23	38	621	82
Cazals	195	90	10	18	75	64	28	29	117	21	34	15	32	533	68
Salviac	160	61	15	16	90	84	65	44	66	25	25	»	27	»	»
Gourdon	250	83	12	14	71	70	84	61	57	30	30	12	27	551	87
Loupiac	286	63	11	25	73	56	54	62	90	52	32	15	32	565	65
Souillac	100	121	16	30	87	54	53	79	134	66	40	9	35	724	66
Martel	200	124	15	30	93	66	55	70	50	34	48	19	40	644	72
Vayrac	130	155	15	21	113	63	63	61	74	34	45	33	31	708	67
Chartriers-Ferrière	318	143	12	30	97	75	47	68	72	»	84	18	32	»	»
Tulle (E. N.)	246	208	7	36	126	112	81	91	29	51	73	39	55	908	107
Tulle (P. C.)	236	211	9	17	141	149	66	73	49	53	98	41	55	962	112
Donzenac	204	150	13	29	84	91	44	88	40	39	72	29	»	»	»
Vigeois	300	193	17	35	131	61	67	71	39	»	110	34	49	»	»
Treignac	500	230	16	36	167	100	91	75	49	84	128	48	48	1072	105
Brive (P. C.)	132	»	12	38	84	71	58	95	64	64?	95	27	37	»	116
Brive (collège)	112	142	9	29	80	76	45	73	71	33	75	21	38	692	116
Périgueux (E. N.)	89	120	6	17	44	42	15	17	77	23	20	9	41	431	79

Stations.	Altitude.	Janv.	Fév.	Mars.	Avril.	Mai.	Juin.	Juill.	Août.	Sept.	Oct.	Nov.	Déc.	Total de l'année.	Nombre de jours pluvieux.
Bassin de la Dordogne (suite).															
Biras (M. Dethan)	138	147	13	14	92	44	15	58	43	44	51	13	53	587	79
St-Jean-d'Ataux	102	169	27	18	119	55	44	54	38	74	70	25	78	771	79
St-Avit-du-Moiron	20	89	18	13	74	33	73	59	33	45	36	11	87	571	90
Blanzaguet	102	114	12	22	75	12	16	71	»	100	88	»	77	»	»
Chalais	46	140	11	19	80	19	25	41	16	69	70	28	75	593	99
Montguyon	70	192	18	19	66	22	47	54	9	112	48	26	66	679	94
Les Églisottes	»	122	16	11	87	21	56	45	14	78	56	23	75	604	99
St-Antoine-s.-l'Isle	»	76	15	9	78	22	35	38	21	55	52	23	60	484	100
Lussac	71	107	17	13	91	28	46	61	26	50	40	25	63	567	150
Saint-Émilion	»	87	27	8	85	26	30	40	49	53	40	29	71	545	104
St-André-de-Cubzac	23*	119	11	7	73	30	57	56	36	55	29	18	76	567	89
Cavignac	76*	125	14	16	79	33	29	52	13	89	50	17	74	591	69
Bassin du Lot.															
Cubières	996	139	11	55	65	60	143	27	56	10	48	163	39	816	93
Le Bleymard	1088	183	9	57	68	68	134	20	76	15	40	247	41	958	96
Bagnols	916	130	7	32	91	54	143	19	88	15	41	158	14	792	90
Montmirat	1041	102	11	38	89	72	121	37	46	19	46	145	9	735	79
Mende (E. N.)	731	104	18	»	83	»	109	16	13	»	24	22	14	»	»
Mende (P. C.)	722	96	5	30	82	77	130	16	28	14	28	45	13	564	73
Marvéjols	650	126	6	35	90	72	141	32	64	20	30	21	32	669	98
Cam-de-la-Roche	1207	41	1	26	45	62	162	6	50	8	32	48	31	512	76
St-Chély-d'Apcher	987	111	8	41	72	71	125	26	63	22	26	14	39	618	107
Le Malzieu	846	80	4	26	52	56	127	12	65	8	43	13	33	519	62
Ruines	920	73	2	25	73	72	110	54	32	23	28	15	28	535	89
Saint-Flour	914	»	»	43	120	108	153	51	31	53	43	10	49	»	»
Paulhac	1096	»	6	39	210	112	85	87	24	30	52	11	23	»	»
Pierrefort	950	187	11	42	201	117	103	72	74	58	22	28	55	970	91
Chaudesaigues	775	184	5	13	104	58	95	14	0	51	46	6	29	605	87
Nasbinals	1187	161	10	18	159	102	152	64	125	26	72	15	24	928	82
Espalion	347	166	11	21	109	84	145	36	72	28	23	7	39	741	62
Entraygues	237	150	5	30	107	105	91	45	47	45	51	8	40	724	86
Laguiole	»	»	»	»	174	126	165	48	31	51	106	8	63	»	»
Mur-de-Barrez	791	208	8	38	159	107	164	41	58	60	41	12	53	949	79
Raulhac	750	179	13	32	134	89	154	45	53	34	31	15	57	836	105
Montsalvy	800	214	12	24	156	183	»	»	67	30	»	14	47	»	»
Maurs	290	193	19	21	163	133	174	57	46	40	34	11	57	948	102
Decazeville	249	116	13	22	86	64	78	57	112	19	62	6	26	661	88
Figeac (P. C.)	218	89	12	26	80	88	152	60	38	25	51	34	28	683	76
La Capelle-M	387	108	13	26	101	119	115	91	59	30	74	43	38	817	74
Livernon	325	111	12	31	90	158	89	96	58	37	47	37	35	801	84
Cajarc	151	129	8	18	92	99	81	74	30	14	54	44	28	671	66
Limogne	310	116	43	20	97	171	58	68	61	25	48	38	31	776	69
Saint-Géry	130	79	13	26	71	110	58	63	70	23	27	40	9	589	66
Lauzès	315	95	12	22	97	97	67	92	56	31	27	47	35	678	81
Cahors (P. C.)	120	81	14	21	61	103	38	86	68	11	26	23	48	580	80
Cahors (S. hy.)	124	87	16	21	64	104	35	81	64	22	34	22	44	594	102

Stations.	Altitude.	Janv.	Fév.	Mars.	Avril.	Mai.	Juin.	Juill.	Août.	Sept.	Oct.	Nov.	Déc.	Total de l'année.	Nombre de jours pluvieux.
Bassin du Lot (suite).															
Cahors (E. N.)	122	79	16	10	63	»	29	54	52	22	26	11	21	»	»
Catus	190	74	17	19	59	106	79	41	89	10	27	10	24	555	61
Luzech	105	81	»	23	59	58	64	30	18	31	30	»	46	»	»
Puy-l'Évêque	120	73	23	20	67	62	52	29	27	20	32	8	45	458	58
Tournon	210	52	19	22	52	60	50	44	46	16	26	14	48	449	81
Fumel	124	73	23	27	69	52	46	38	58	16	29	8	47	486	119
Monflanquin	164	43	19	24	48	45	39	52	60	»	30	6	27	»	»
Villeneuve-s.-Lot (C. M.)	56	64	23	27	56	62	53	56	65	25	30	8	57	526	129
Villeneuve-s.-Lot (P. C.)	64	49	15	20	43	56	46	54	56	15	28	5	40	427	70
Monclar-d'Ag	184	53	16	16	47	26	30	42	56	36	44	10	60	436	94
Bassins du Tarn et de l'Aveyron.															
Pont-de-Montvert	900	186	32	114	94	59	151	28	71	14	68	752	88	1657	73
Florac	551	78	23	70	89	67	98	28	80	10	31	271	38	883	79
Cassagnas	835	195	33	111	72	96	227	9	63	9	73	497	84	1469	86
Hures	1020	97	15	29	77	62	95	36	»	»	27	136	7	»	»
Meyrueis	710	109	24	36	103	49	117	20	59	22	27	167	28	761	69
Col-du-Marquairès	970	165	68	98	78	103	98	19	107	27	67	484	41	1355	127
Saint-Sauveur-de-P.	112	185	43	55	108	81	108	29	71	13	25	256	45	1019	76
Trèves	525	135	24	50	82	61	76	19	49	»	32	196	32	»	»
Massegros	850	112	7	36	98	82	162	20	34	44	41	30	24	690	68
Séverac-le-Chât	760	179	17	34	114	137	154	17	22	9	37	23	20	763	94
Millau	380	132	7	37	96	37	71	3	64	6	16	37	17	523	56
La Cavalerie	821	101	34	44	80	43	78	17	49	9	17	12	10	494	88
Cornus	»	»	»	»	76	83	117	»	»	»	»	234	37	»	»
Saint-Affrique	321	91	22	30	111	75	100	26	36	10	30	20	22	573	83
Le Cabaretou	1018	125	107	67	102	96	98	67	41	25	60	66	110	964	56
Fraïsse	930	165	128	105	121	86	106	42	26	29	57	127	136	1128	86
Le Soulié	900	148	76	57	132	67	107	53	38	51	42	25	93	889	129
La Salvetat-d'Av.	730	221	61	64	162	51	143	56	39	39	33	29	59	957	100
Lacaune	825	194	44	54	208	84	159	49	45	58	46	27	86	1054	105
La Bastide-R.	393	252	98	85	214	217	137	165	57	43	67	9	151	1495	92
Pradelle-Cabardès	800	158	39	87	153	71	163	67	34	39	50	11	157	1029	121
Labrespi	590	140	26	63	150	86	157	75	48	112	64	30	33	984	107
Castres	189	67	18	52	158	75	151	63	103	55	20	4	66	832	91
Labessonié	520	63	20	33	118	28	175	27	81	61	27	17	78	728	98
Alban	622	190	42	54	194	112	228	119	101	63	42	17	89	1251	87
Rodez (E. N.)	609	66?	12	19	96	69	62	24	78	22	36	7	20	511?	96?
Villefranche-d'Av.	260	57	4	22	57	97	97	48	64	39	71	26	26	608	83
Naucelle	500	146	12	28	128	68	146	61	60	29	47	25	35	785	95
Carmaux	250	72	14	25	101	101	158	77	79	14	31	9	39	720	90
Cordes	306	96	22	22	109	99	155	62	73	11	38	6	47	740	91
Albi (E. N.)	175	69	18	27	50	99	112	52	132	8	19	11	52	649	83
Albi	188	69	18	24	81	98	113	52	73	8	15	11	55	617	85
Gaillac	175	40	9	19	82	74	112	31	48	0	25	0	35	475	52
Lavaur	139	42	14	31	208	68	95	32	64	5	24	5	72	660	66
Monclar-de-Quercy	165	45	13	17	63	80	45	55	23	16	38	17	56	468	69
Montauban (E. N.)	97	51	19	16	81	94	48	42	45	13	62	18	57	546	108

Stations.	Altitude.	Janv.	Fév.	Mars.	Avril.	Mai.	Juin.	Juill.	Août.	Sept.	Oct.	Nov.	Déc.	Total de l'année.	Nombre de jours pluvieux.
Bassins du Tarn et de l'Aveyron (suite).															
Montauban (Canal)	87	41	16	16	77	63	49	41	42	9	62	19	55	490	82
Caussade	115	68	15	15	64	113	84	64	59	»	34	23	43	»	»
Saint-Antonin	130	68	20	19	103	74	107	57	23	14	34	26	38	583	69
Caylus	235	90	20	19	112	114	94	56	43	18	53	34	46	699	79
Lalbenque	280	85	15	14	82	79	53	87	46	7	30	44	42	584	68
Montalzat	300	68	16	14	82	102	73	73	73	5	21	43	84	654	85
Castelnau	245	60	15	11	76	97	51	57	61	10	40	28	30	536	70
Molières	179	31	10	9	43	41	16	24	10	8	22	26	19	259	59
La Française	184	37	15	14	42	45	38	48	17	4	50	33	40	383	76
Bassin de la Garonne, cours supérieur, et affluents des Pyrénées.															
Arreau	698	127	51	53	113	113	109	101	130	12	80	30	85	1004	68
Jurvielle	1290	»	»	36	118	146	122	62	75	22	38	39	56	»	»
Oô	980	»	»	45	71	142	122	67	87	»	»	41	49	»	»
Bagnères-de-Luchon	639	93	20	47	53	107	79	49	57	6	28	22	63	624	85
Fos	550	151	36	45	35	135	115	52	31	82	32	24	149	887	»
Izaut-de-l'Hôtel	300	126	25	47	96	128	103	42	34	29	58	21	»	»	»
Saint-Gaudens	405	82	10	40	54	99	91	49	38	23	48	26	88	648	94
Aurignac	396	95	14	38	79	82	99	62	18	17	»	»	»	»	»
Fousseret	319	»	»	»	»	»	»	21	18	14	31	18	105	»	»
Cazères	240	»	»	19	71	55	140	49	36	10	22	22	83	»	»
Sainte-Croix	»	99	11	47	68	72	101	45	41	21	31	26	95	657	92
Rimont	565	»	»	»	»	»	»	86	61	18	80	15	93	»	»
Riverenert	580	»	»	»	»	»	»	44	107	39	73	23	188	»	»
Soueix	480	115	28	66	97	132	202	139	123	28	51	23	106	1110	120
Saint-Girons	391	164	34	23	99	73	144	44	47	22	17	26	99	792	99
Moulis	470	»	»	»	»	»	»	46	31	15	63	13	156	»	»
Castillon	525	134	23	36	65	90	191	67	61	11	33	16	114	841	97
Orgibet	670	»	»	»	»	»	»	46	65	14	40	14	132	»	»
Saint-Lary	700	»	»	»	»	»	»	44	106	17	44	17	153	»	»
Sentein	760	»	»	»	»	»	»	58	60	15	37	23	120	»	»
Arien	696	»	»	»	»	»	»	80	90	15	39	19	122	»	»
Couflens	707	85	19	55	84	127	129	46	122	34	33	19	112	865	109
Ustou	610	»	»	»	»	»	»	52	77	29	64	21	97	»	»
Aulus	798	»	»	»	»	»	»	45	124	51	34	16	130	»	»
Massat	650	»	»	»	»	»	»	57	105	22	45	11	131	»	»
Boussenac	962	138	45	38	145	129	203	64	133	37	68	9	121	1130	107
Vicdessos	707	239	21	35	87	118	168	22	79	16	30	15	104	934	98
Ax	708	128	34	77	146	185	233	52	90	30	45	19	182	1221	83
Tarascon	476	129	9	26	33	62	157	»	»	»	29	7	81	»	»
Belesta	485	107	45	47	115	105	123	55	41	21	50	22	66	797	92
Chalabre	384	130	16	42	128	159	123	9	»	87	110	86	65	»	»
Mirepoix	301	88	16	28	81	33	38	32	57	20	23	3	90	509	63
Foix (E. N.)	395	160	25	32	115	65	110	37	56	27	58	16	103	804	81
Mas d'Azil	295	248	12	27	224	109	203	28	88	4	64	1	104	1112	41
Le Fossat	239	56	6	10	82	45	82	68	36	19	26	9	59	498	73
Villeneuve-Durfort	346	33	22	44	136	41	89	58	38	79	30	16	83	669	58
Royat	257	83	12	19	63	22	80	68	109	2	18	9	86	571	51
Nailloux	285	67	11	34	80	44	»	»	»	»	»	»	»	»	»
Villefranche-de-L.	176	47	9	41	75	26	96	44	88	25	20	22	81	574	47

Stations.	Altitude.	Janv.	Fév.	Mars.	Avril.	Mai.	Juin.	Juill.	Août.	Sept.	Oct.	Nov.	Déc.	Total de l'année.	Nombre de jours pluvieux.
Bassin de la Garonne, cours supérieur, et affluents des Pyrénées (suite).															
Le Fayet	262	60	16	44	91	68	»	61	122	8	56	5	86	»	»
Toulouse (Obs)	194	48	13	31	68	42	194	43	23	15	35	6	77	595	94
Toulouse (E. N.)	147	19	8	29	59	24	»	»	18	43	34	5	67	»	»
Rieumes	280	69	11	28	65	41	103	42	20	8	29	11	91	518	59
Léguevin	191	48	12	30	70	45	137	46	26	24	»	»	»	»	»
Pibrac (Le Belard)	190	»	»	30	62	47	106	40	28	17	36	9	75	»	»
Bassin de la Garonne (R. G.) au-dessous de Toulouse; bassins du Gers et de la Baïse; bassin de la Gironde.															
Lannemezan	589	55	4	27	97	55	109	51	33	43	40	5	»	»	»
Saint-Plancard	360	»	»	40	61	79	45	32	47	11	37	11	98	»	»
Blajan	»	»	»	43	64	69	76	46	12	18	41	14	88	»	»
Castelnau-Magnoac	247	78	13	48	62	67	50	46	16	6	41	12	92	531	69
Trie	313	63	2	12	29	35	34	16	9	4	29	4	21	258	91
Miélan	221	91	7	34	96	66	57	46	25	69	29	9	97	626	97
Masseube	205	61	7	38	76	68	50	40	31	15	23	9	76	494	101
Lombez	166	78	5	35	65	59	75	57	6	16	24	14	90	524	66
Mirande	165	64	7	22	73	64	46	49	35	29	22	2	89	502	65
Auch (E. N.)	162	71	13	30	32	53	44	27	33	14	30	6	55	408	75
Auch (P.C.)	133	65	15	31	69	48	50	59	25	16	38	6	74	466	79
Gimont	173	88	22	23	64	61	85	58	22	14	26	4	102	569	87
Lasserre	240	»	»	29	61	54	148	36	36	26	42	11	74	»	»
Cadours	250	40	10	29	61	38	86	»	34	13	41	0	67	»	»
Villeneuve-les-B	152	60	15	32	70	45	91	40	48	12	52	9	71	545	84
Canals	135	57	15	21	48	46	71	42	42	15	61	14	59	491	53
Beaumont	126	40	14	21	52	58	82	45	20	22	60	5	63	482	81
La Sauvetat	218	32	20	25	45	42	75	43	37	18	28	0	68	433	40
Vic-Fézensac	134	52	9	12	62	49	31	48	55	12	33	5	71	439	59
Eauze	155	73	7	13	73	32	57	12	57	21	19	4	60	428	55
Condom	72	34	3	7	26	15	24	34	55	7	33	2	17	257?	80
Lectoure	87	37	15	24	35	50	62	45	51	17	29	3	55	423	62
Valence-d'Agen	68	52	18	20	64	73	93	43	128	7	21	5	34	558	59
Montcuq	250	120	26	26	44	51	59	69	62	2	14	13	43	529	61
Montaigut	167	67	21	23	69	58	47	53	76	13	23	8	57	515	73
La Roque	200	»	»	34	80	98	61	49	51	13	33	5	72	»	»
Agen (E. N.)	184	61	14	24	55	42	49	44	77	23	32	6	38	465	87
Agen (P. C.)	53	35	17	22	32	60	53	31	70	10	42	6	54	432	90
La Plume	»	56	19	26	65	63	111	45	57	18	85	7	51	603	106
Francescas	127	57	18	27	53	49	67	42	45	16	57	4	58	493	105
Mézin	»	58	11	15	49	33	76	25	100	4	45	5	56	477	61
Lavardac	51	75	12	19	68	53	83	55	80	14	46	6	57	568	103
Port-Sainte-Marie	»	55	13	16	53	38	49	37	61	21	29	31	56	459	108
Damazan	32	54	14	17	56	37	47	52	108	12	32	4	20	453	66
Saint-Pau	148	95	12	29	73	61	156	94	34	11	43	10	45	663	87
Houeillès	»	72	10	14	66	26	67	47	55	8	72	15	53	505	52
Captieux	95	92	14	16	104	61	82	54	115	24	27	17	64	670	115
Grignols	147	83	10	17	86	41	66	61	69	38	30	16	64	581	138
Casteljaloux	69	86	13	16	75	51	75	39	85	16	35	32	43	566	70
Bouglon	137	62	3	8	43	22	37	31	72	30	6	11	66	395	58
Tonneins	»	42	11	30	50	32	»	»	»	»	»	»	»	»	»
Marmande	31	61	16	14	55	35	23	58	81	29	30	9	62	473	87

Stations.	Altitude.	Janv.	Fév	Mars.	Avril.	Mai.	Juin.	Juill.	Août.	Sept.	Oct.	Nov.	Déc.	Total de l'année.	Nombre de jours pluvieux.
Bassin de la Garonne (R. G.) au-dessous de Toulouse; bassins du Gers et de la Baïse; bassin de la Gironde (suite).															
Castillonnès	126	63	11	15	47	19	19	35	87	29	41	21	30	417	81
Duras	122	76	12	16	70	20	28	46	74	29	35	9	68	483	127
Villeréal	115	59	14	22	61	32	35	39	74	24	52	5	45	462	84
Col-de-Fer	23	52	16	10	48	38	39	51	121	36	32	7	64	514	93
La Réole	»	58	»	»	»	»	»	»	»	»	»	»	»	»	»
Sauveterre	»	61	14	17	80	48	33	40	29	37	36	17	74	486	128
Château-Iquem	»	86	12	22	95	36	55	37	80	39	42	19	71	594	100
Budos	»	100	13	21	96	32	51	35	50	33	41	20	83	575	120
La Sauve (E. N.)	101	80	14	15	96	32	35	39	26	49	41	29	73	529	125
Pierroton	»	112	9	22	88	41	30	60	23	63	28	21	88	585	139
Talence (Jard. bot.)	68	110	9	17	88	31	38	42	33	66	30	25	85	574	111
Bordeaux-Floirac (Obs.)	74	95	11	15	81	21	38	39	29	61	36	24	75	525	166
Bordeaux (D^ne des Faux)	»	113	5	11	79	20	25	42	23	55	33	19	72	497	93
Château-Lafite	»	143	14	19	71	31	27	51	10	139	55	15	81	656	133
Saint-Julien	»	119	13	19	61	33	45	47	12	133	48	16	68	614	137
Château-Loudenne	»	70	»	9	43	26	53	30	23	76	41	12	65	»	»
Pointe-de-Grave	12*	129	23	14	67	35	29	60	10	149	61	28	91	696	90
Royan	10	73	10	7	44	26	21	21	»	119	61	15	51	»	»
Cordouan (ph.)	58	89	28	10	60	39	27	25	0	»	»	»	»	»	70
La Coubre	10	65	22	8	51	23	42	33	9	165	69	26	69	582	106
BASSINS ENTRE LA GIRONDE ET LES PYRÉNÉES.															
Petits bassins entre la Gironde et l'Adour.															
Saint-Nicolas	»	108	12	19	42	31	20	38	23	99	36	11	72	511	96
Hourtin	17	104	12	27	53	34	45	39	13	136	32	23	95	613	127
Grandmont	»	106	14	22	70	37	57	41	24	126	49	32	92	670	106
Moutchic	»	85	12	19	49	30	33	54	19	147	34	20	103	605	121
Sainte-Hélène	40*	114	7	19	67	37	45	53	19	126	46	14	82	629	123
Gressier	»	80	11	28	59	22	47	50	24	92	40	17	98	568	108
Le Porge	32*	88	11	25	54	31	78	48	25	94	38	15	88	595	99
Arès	»	87	11	20	62	33	36	54	27	112	36	24	108	610	144
Piquey	»	80	10	16	38	29	34	54	40	75	32	16	103	527	113
Audenge	»	93	5	25	75	42	57	70	70	77	27	23	117	681	113
La Salie	»	91	6	14	55	24	59	42	75	52	43	17	109	587	95
Arcachon (C. M.)	4*	70	7	33	67	32	37	42	44	72	31	11	116	562	87
Arcachon (sém.)	10	76	9	25	55	20	40	39	38	75	35	19	101	532	125
Cap Ferret (sém.)	140	35	6	28	51	7	29	7	63	41	74	10	108	459	65
Cap Ferret (ph.)	48	74	9	23	65	19	38	17	32	34	40	19	147	517	88
Cazeaux	»	86	8	19	56	34	51	54	46	91	43	26	128	642	98
Belin	»	71	7	19	73	57	59	40	108	44	47	33	97	655	138
Pissos	57	118	6	16	108	44	92	41	64	31	51	32	94	697	85
Bassin de l'Adour.															
Gavarnie	1357	146	22	63	»	137	131	172	158	11	89	24	»	»	»
Pic du Midi (Obs.)	2859	232	53	66	121	152	112	51	104	35	72	31	148	1177	158
Bagnères-de-B. (Obs.)	547	209	29	60	145	130	105	81	80	34	49	39	169	1130	172
Bagnères-de-Big.	554	162	23	52	118	109	79	58	66	22	53	23	121	886	93
Lourdes	400	177	30	56	141	128	116	79	49	36	55	43	162	1072	99
Argelès	458	125	22	48	76	95	78	65	61	24	44	6	162	806	95

Stations.	Altitude.	Janv.	Fév.	Mars.	Avril.	Mai.	Juin.	Juill.	Août.	Sept.	Oct.	Nov.	Déc.	Total de l'année.	Nombre de jours pluvieux.
Bassin de l'Adour (suite).															
Peyranère	1437	112	41	30	56	90	15	108	143	30	214	77	92	1008	49
Urdos	783	127	36	55	103	155	77	70	77	24	78	43	89	934	137
Gélan	849	116	43	52	96	172	105	75	153	41	69	22	94	1038	106
Laruns	519	252	41	52	165	129	109	79	93	49	67	38	184	1258	107
Bedous	415	254	25	30	192	101	144	73	163	58	65	8	168	1281	80
Nay	264	141	36	51	82	145	142	44	89	32	57	37	124	980	94
Tarbes (P. C.)	311	120	15	50	93	115	65	61	40	30	57	30	99	775	93
Villecomtal	175	108	»	27	93	90	69	39	37	11	36	11	106	»	»
Maubourguet	185	40?	»	14	33	28	29	25	57	16	39	14	40	»	»
Lescar (E. N.)	160	104	21	36	76	60	78	83	30	0	33	23	64	608	86
Pau (Château)	236	85	12	22	55	50	144	46	21	10	73	24	71	613	91
Pau (Gare)	177	89	12	22	55	50	136	46	21	10	73	24	71	609	91
Oloron	203	107	17	31	85	62	99	35	41	28	53	28	68	654	100
Mauléon	140	139	22	40	113	65	106	82	82	50	82	24	95	900	88
Saint-Jean-Pied-de-Port	160	164	35	54	128	55	68	74	74	55	69	26	126	928	98
Orthez	87	106	7	16	106	62	97	67	46	39	85	25	102	758	97
Riscle	113	84	7	13	74	40	83	38	84	44	40	7	78	592	96
Aignan	126	85	5	15	75	55	61	41	70	26	49	7	93	582	60
Cazaubon	130	79	5	17	88	55	88	40	60	20	32	6	67	557	92
Mont-de-Marsan (C. M.)	35	85	3	15	91	44	89	46	46	24	77	20	96	636	85
Mont-de-Marsan	118	101	9	16	65	39	71	»	52	32	52	»	102	»	»
Saint-Sever	103	84	5	12	97	47	92	53	60	50	77	21	83	681	114
Tartas	37	96	7	15	78	42	70	63	102	45	49	20	106	693	116
Dax (E. N.)	11	71	2	15	116	40	90	26	53	40	25	8	76	562	94
Dax (P. C.)	8	107	6	15	109	51	125	58	117	58	51	17	98	812	99
Peyrehorade	6	138	16	4	99	35	102	61	102	87	53	12	116	825	99
Bayonne	35	136	16	31	50	50	97	54	77	61	63	26	75	736	98
Biarritz (sémaphore)	29	104	14	30	95	57	92	42	101	55	61	45	97	793	126
Biarritz (phare)	70	90	14	17	78	49	99	39	90	71	65	38	78	728	122

VERSANT DE LA MÉDITERRANÉE.

BASSINS ENTRE LES PYRÉNÉES ET LE RHÔNE.

Bassins du Tech, de la Tet et de l'Agly.

Col de la Quillane	1573	57	13	35	19	79	85	29	133	35	8	1	30	524	82
Montlouis (C. M.)	1588	138?	15	94	40	94	100	52	70	63	20	6	69	861?	83
Montlouis (P. C.)	1627	44	14	75	30	91	130	45	65	42	5	3	84	628	65
Prats-de-Mollo	757	36	29	106	43	173	83	47	137	61	51	9	178	1053	67
Prats-de-Mollo (forêt)	737	38	34	112	45	177	194	49	140	63	57	10	178	1097	68
Maureillas	»	34	68	159	43	134	90	10	21	71	49	»	151	»	»
Céret (ville)	183	56	63	141	21	133	68	12	56	48	78	5	172	853	61
Céret (pépinière)	»	35	62	169	45	149	97	15	33	44	104	10	164	927	45
Perthus	60	50	35	171	38	118	68	8	30	102	53	4	160	837	62
Laroque-des-Albères	506	66	52	197	38	120	75	16	33	78	84	0	219	978	47
Saint-Marçal	738	77	51	117	53	112	111	10	149	36	87	0	215	1018	34
Velmanya	»	93	41	132	52	101	115	18	65	26	63	0	80	786	58
Casteil (Saint-Martin)	661	83	42	64	41	71	119	15	37	0	0	7	78	557	37
Casteil (Mariailles)	1694	99	35	55	48	99	79	17	64	0	0	16	82	594	42
Vernet-les-Bains	658	70	23	120	28	80	84	5	81	9	11	5	105	621	97

Stations.	Altitude.	Janv.	Fév.	Mars.	Avril.	Mai.	Juin.	Juill.	Août.	Sept.	Oct.	Nov.	Déc.	Total de l'année.	Nombre de jours pluvieux.
Bassins du Tech, de la Tet et de l'Agly (suite).															
Thuès	1137	65	13	76	50	123	85	38	70	0	22	0	77	519	33
Canaveilles	»	70	12	93	12	96	83	20	102	16	21	14	79	618	53
Serdinya (r. g.)	1464	66	24	109	29	78	79	0	80	0	5	0	79	549	31
Serdinya (r. dr.)	717	77	20	103	23	84	83	0	87	0	3	0	98	578	35
Olette	»	73	24	76	16	32	72	13	84	37	9	0	77	513	28
Villefranche-B.	»	68	12	70	21	51	50	1	45	3	6	3	82	412	41
Taurinya	»	50	23	70	17	50	57	5	34	5	14	6	62	393	41
Prades	362	107	23	53	21	35	45	13	23	9	17	3	97	446	70
Boulcternère	181	136	35	101	16	60	84	18	19	17	99	0	123	708	35
Cômes	790	133	15	105	18	22	22	10	16	7	26	2	123	499	47
Sournia	515	170	53	72	58	40	52	0	38	21	56	7	147	714	59
Sournia (forêt)	881	141	44	72	55	65	72	8	55	61	62	5	152	792	51
Vira	1060	177	33	57	76	78	119	24	43	110	43	13	151	924	63
Gincla	590	169	30	41	60	33	67	19	57	119	39	8	151	793	48
Caudiès-de-Saint-Paul	332	81	28	51	97	36	38	3	26	37	62	2	163	624	79
Saint-Paul-de-Fenouillet	269	78	33	58	38	28	31	8	35	22	»	»	»	»	»
Cassagnes	282	83	26	79	29	30	31	4	33	2	57	4	179	557	32
Ille	143	110	31	85	15	57	42	11	15	12	89	0	144	611	35
Millas	105	56	28	88	60	64	58	33	24	10	86	0	148	655	38
Le Soler	74	68	21	64	26	29	26	7	21	8	35	0	182	487	39
Thuir	97	60	19	74	32	47	37	7	28	13	54	0	144	515	38
Perpignan (Obs., tour)	32	72	19	93	20	35	33	3	21	6	27	2	96	427	92
Perpignan (Obs., sol)	32	73	20	95	21	35	33	3	20	6	26	2	98	432	104
Perpignan (E. N.)	49	47	6	55	13	40	31	23	13	8	18	0	58	312?	58?
Perpignan (Pont R.) (P. C.)	37	71	20	90	19	39	32	5	22	6	18	2	90	414	48
Estagel (C. M.)	146	73	22	80	9	12	11	2	17	1	35	0	295	557	41
Estagel (P. C.)	261	49	14	53	10	8	8	2	12	1	21	0	219	397	41
Espira de l'Agly	35	54	11	»	32	»	»	»	»	»	»	»	»	»	»
Salces	»	65	17	71	37	23	61	11	12	2	25	0	119	443	32
St-Laurent-de-la-Salanque	»	69	15	56	25	27	39	5	»	»	»	»	»	»	»
Le Barcarès	5	56	11	30	25	25	33	2	9	1	22	0	»	»	»
Elne	»	64	26	156	36	64	48	6	15	7	49	0	73	544	38
Port-Vendres	23	41	11	76	20	49	55	1	11	17	27	2	46	356	53
Cap Béar (phare)	209	43	13	89	22	49	55	3	11	18	50	1	55	409	71
Cap Béar (sémaphore)	102	47	13	58	23	59	54	2	14	19	33	1	78	401	50
Banyuls	7	58	15	101	29	85	66	5	16	21	44	2	63	505	53
Bassin de la Sègre.															
Col de Puymorens	1928	83	21	91	58	91	82	88	53	37	27	8	88	727	66
Angoustrine	1353	51	3	55	24	85	88	30	78	53	34	11	52	564	59
Bourg-Madame	1144	60	3	44	14	93	58	24	74	36	19	8	53	486	63
Bassin de l'Aude.															
Le Bousquet	1114	82	25	54	70	74	109	14	45	31	23	3	38	568	105
Gesse	551	72	75	17	80	81	172	23	45	30	58	14	64	731	»
Les Ombres	790	217	32	35	164	91	137	59	85	37	61	8	141	1067	»
Mérial	944	90	16	45	80	88	151	20	70	26	44	7	88	725	90
Belcaire	1023	233	51	23	132	102	123	19	70	39	60	16	89	957	»
Espézel	919	188	30	31	133	64	113	15	65	26	45	10	115	865	92
Rodome	946	156	25	51	76	70	125	20	78	26	48	6	93	768	»

Stations.	Altitude.	Janv.	Fév.	Mars.	Avril.	Mai.	Juin.	Juill.	Août.	Sept.	Oct.	Nov.	Déc.	Total de l'année	Nombre de jours pluvieux.
Bassin de l'Aude (suite).															
Les Fanges	970	106	24	46	106	58	155	31	65	74	44	10	185	904	74
Gastépa	»	173	33	57	76	78	119	24	43	110	43	13	114	883	»
Quillan	285	109	12	38	49	41	56	13	25	26	12	3	93	477	»
Couiza	225	86	4	40	88	32	75	28	54	19	27	4	92	549	68
Limoux	164	72	5	42	80	39	87	30	32	46	25	0	102	560	»
Monthaut (h. bois)	730	78	18	87	96	57	80	27	74	65	53	4	201	840	76
Arques	351	101	10	78	97	58	84	36	66	38	20	6	166	760	84
Monthoumet	558	120	16	62	82	21	76	28	102	30	40	8	184	769	64
Castillon	400	43	16	66	79	39	97	20	39	32	18	3	144	596	68
Terres-Rouges	110	51	50	59	64	8	43	16	37	3	42	0	134	507	64
Montlaur	150	51	21	56	73	10	89	29	29	3	8	1	107	477	40
Moux	80	14	32	39	26	10	25	»	12	»	19	»	98	»	»
Barbaira	289	37	11	61	60	10	62	34	35	8	28	0	59	405	43
Carcassonne (E. N.)	120	44	8	40	67	24	78	56	50	17	23	5	113	525	71
Le Bosc	»	80	3	34	64	44	85	35	98	16	21	5	93	578	102
Castelnaudary	185	70	21	37	98	66	82	43	81	37	32	4	107	678	»
Lasbordes	115	49	18	31	80	42	67	41	39	18	40	0	110	535	46
La Loubatière	761	153	25	71	191	77	166	75	103	68	45	14	139	1127	98
Les Martys	780	90	4	58	105	114	163	57	102	40	43	17	78	871	»
Le Boulou	831	168	28	65	259	98	208	85	49	115	68	13	192	1348	»
Lespinassière (Salettes)	915	214	89	98	169	102	156	48	32	29	82	45	142	1206	107
Lespinassière (village)	450	180	68	82	144	83	132	40	25	24	66	38	127	1009	107
Caunes (sous bois)	300	41	18	57	61	16	30	21	13	0	9	6	105	377	51
Caunes (hors bois)	300	107	27	62	97	22	65	36	19	2	24	10	110	581	76
Saint-Marcel	20	8	24	54	23	28	27	18	25	0	106	2	76	391	44
Moussan	»	13	30	60	44	41	19	28	7	0	136	2	91	471	39?
Narbonne	13	13	26	55	41	28	22	8	31	2	97	2	67	392	50
Estagnol	600	77	21	26	89	66	104	48	70	60	35	7	132	735	88
Bassins de l'Orb, de l'Hérault, du Lez et du Vidourle.															
Saint-Pons	328	125	115	52	104	93	84	59	24	3	76	76	112	923	55
Saint-Gervais	334	32	»	88	21	21	11	6	»	0	»	50	»	»	»
Bédarieux	195	39	105	98	54	92	63	16	62	0	63	69	86	747	62
L'Escandolgue	535	44	48	96	58	67	48	8	69	0	91	162	40	731	51
Lodève	174	50	44	90	60	69	44	11	70	0	87	155	52	732	59
Le Caylar	747	121	62	96	78	70	80	16	33	3	58	244	45	906	88
Blandas	655	109	85	95	66	34	58	22	48	5	82	237	54	895	92
Campestre	»	105	82	74	78	63	50	29	28	0	31	245	50	835	57
Le Vigan	230	136	38	82	89	»	126	»	69	19	154	222	95	»	»
Le Vigan (S. hy.)	229	109	76	99	49	57	83	16	51	»	82	325	74	»	»
Valleraugue	378	237	99	137	51	103	44	22	39	1	164	429	82	1408	90
Mont-Aigoual	1554	377	102	122	135	143	153	23	93	35	163	619	138	2103	142
Saint-Hippolyte du Fort	176	185	41	86	45	80	78	»	»	95	160	162	46	»	»
Saint-Hippolyte (S. hy.)	173	179	45	74	47	72	69	52	43	50	121	155	47	954	78
Saint-Bauzille	138	91	49	132	81	73	70	»	»	»	»	»	»	»	»
Cauviac	153	145	32	80	58	75	69	75	55	91	129	56	35	900	82
Nîmes (E. N.)	57	75	20	47	43	33	107	0	16	31	91	18	20	501	56
Nîmes (C. M.)	73	»	43	55	71	44	155	31?	35	31	114	42	»	»	»
Nîmes (Fontaine)	»	105	28	47	53	37	113	0	19	24	82	37	21	566	31?

Stations.	Altitude.	Janv.	Fév.	Mars.	Avril.	Mai.	Juin.	Juill.	Août.	Sept.	Oct.	Nov.	Déc.	Total de l'année.	Nombre de jours pluvieux.
Bassins de l'Orb, de l'Hérault, du Lez et du Vidourle (suite).															
Vauvert	18	106	36	42	43	33	79	»	»	»	»	»	»	»	»
Sommières	29*	111	26	111	66	44	92	62	63	60	82	66	35	818	70
Lunel	13	116	32	84	74	26	52	17	15	38	80	36	36	606	42
Aigues-Mortes	2	66	23	46	34	15	52	7	9	4	34	26	37	353	50
Grau-du-Roi	2	70	19	67	43	20	53	8	14	4	45	55	29	427	55
Montpellier (E. N.)	36	49	34	74	58	30	71	3	3	20	59	55	27	483?	55?
Montpellier (E. Ag.)	37	55	34	92	63	35	58	13	12	28	74	65	44	573	86
St-Mathieu-de-Tr	141	97	43	158	67	43	72	23	15	50	72	83	83	806	40
Plateau de Valène	233	59	49	148	59	50	24	16	30	26	98	103	61	723	53
Gignac	59	19	24	100	54	40	27	0	63	0	37	34	41	439	29
Col de la Cardonille	317	90	50	134	77	74	41	27	85	7	128	190	76	979	74
Frontignan	»	27	26	100	57	46	68	8	30	3	80	10	69	524	61
Cette (phare)	27	27	26	71	55	12	49	8	29	0	64	12	18	371	70
Cette (sém.)	180	25	36	82	76	19	66	10	20	1	74	24	74	507	59
Agde	9	17	27	64	51	13	32	7	23	1	34	17	67	333	36
Agde (phare)	27	17	25	47	43	15	26	8	4	0	31	21	43	280	25
Béziers	69	23	8	77	37	36	22	10	68	0	86	11	113	491	25
Capestang	7	21	16	114	49	32	21	6	36	0	120	11	103	529	37
Bize	60	8	26	46	31	25	40	3	12	0	62	»	90	»	»
BASSIN DU RHÔNE.															
Bassin de la Saône supérieure.															
Ballon-de-Servance	1213	»	»	»	»	14	150	284	84	247	186	86	»	»	»
Miellin	567	285	45	38	343	88	129	225	53	164	147	57	144	1718	151
Belfahy	950	182	38	36	287	110	97	204	58	159	111	42	106	1430	161
Mélisey	330	147	26	41	185	78	81	129	38	92	76	28	115	1036	139
Luxeuil	295	118	24	27	159	56	76	138	50	65	89	34	93	929	133
Quers (S. hy.)	305	101	23	24	162	45	82	120	30	66	63	14	95	825	94
Montessaux (S. hy.)	332	146	24	32	193	85	65	149	41	89	86	29	73	1012	123
Plancher-les-Mines	500	309	46	43	400	120	159	»	»	»	»	»	»	»	»
Etobon	465	145	25	40	209	83	58	101	32	86	64	28	122	993	104
Lure	295	128	21	34	171	76	69	105	»	60	80	20	83	»	»
Gouhenans	304	156	26	42	171	69	95	97	35	73	74	24	91	953	129
Villersexel	280	127	25	38	198	43	69	93	38	93	75	29	86	914	120
Autray-le-Vay (S. hy.)	278	135	22	23	195	56	81	93	46	86	67	22	90	916	»
Rougemont	269	130	9	27	208	73	76	92	54	»	42	31	»	»	»
Montbozon	274	115	7	21	139	50	54	81	118	123	74	12	»	»	»
Cirey-les-Bellev	225	125	16	36	194	58	68	95	31	103	73	25	102	926	135
Marnay	215	115	19	26	123	67	103	94	18	80	76	32	69	822	121
Chaumercenne	260	117	20	»	»	»	»	»	»	»	»	»	»	»	»
Pesmes	260	»	»	»	»	45	117	69	29	88	64	31	46	»	»
Montmirey-la-V	220	120	21	28	118	54	162	79	»	»	»	13	67	»	»
Pontaillier-sur-Saône	»	89	15	35	111	40	122	65	40	109	71	18	66	781	121
Mantoche	198	91	23	35	120	46	110	66	83	70	29	26	66	765	147
Montureux-les-Gray	200	132	17	34	142	64	104	82	48	81	73	26	74	877	107
Fontaine-Française	»	122	18	39	101	43	104	57	112	106	77	25	81	885	90
Pouilly-s.-Vingeanne	228	84	15	33	70	43	104	42	70	35	45	25	36	602	88
Champlitte (S. hy.)	246	109	21	35	115	56	137	56	73	87	68	34	68	859	124
Fouvent-le-Bas	221	124	22	34	124	60	91	61	40	79	85	38	79	837	114

Stations.	Altitude.	Janv.	Fév.	Mars.	Avril.	Mai.	Juin.	Juill.	Août.	Sept.	Oct.	Nov.	Déc.	Total de l'année.	Nombre de jours pluvieux.
Bassin de la Saône supérieure (suite).															
Gourgeon	»	153	31	39	175	87	95	116	55	111	71	32	84	1049	94
Saint-Albin (S. hy.)	209	112	23	29	119	67	72	79	35	70	82	33	81	802	104
Vesoul (Obs.)	372	111	22	24	160	76	106	74	38	61	80	28	86	866	121
Vesoul (E. N.)	232	112	24	31	162	49	105	70	34	101	59	19	155?	921?	111
Conflandey	227	136	30	27	140	41	62	83	39	103	90	25	109	885	117
Saint-Remy	227	134	25	43	148	58	70	120	75	91	89	46	125	1024	130
Aillevillers	284	145	40	30	155	61	57	151	61	90	101	42	120	1053	132
Val-d'Ajol	360	238	42	33	213	83	79	168	34	121	141	45	172	1369	102
Plombières	430	311	64	41	273	68	89	196	47	165	143	54	141	1592	115
Méloménil	316	160	34	»	»	»	»	»	»	»	»	»	»	»	»
Thiélouze	335	»	»	»	153	77	70	143	19	75	»	31	92	»	»
Vioménil (S. hy.)	472	139	35	30	134	56	49	114	36	103	95	18	93	902	125
Monthureux-s.-S	281	97	30	27	88	47	45	78	44	65	78	22	75	696	142
Frain	367	126	28	27	111	57	45	109	75	63	93	28	82	844	136
Grignoncourt	331	114	22	32	147	110	57	87	37	93	79	11	78	867	92
Fontenoy-le-Chât. (C. M.)	259	101	33	26	122	66	60	121	29	87	66	33	113	857	141
Fontenoy-le-Chât. (S. hy.)	280	110	35	26	122	66	60	121	28	97	68	33	113	879	125
Mailleroncourt	274	106	28	13	111	55	67	84	32	88	70	24	85	763	115
Montdoré	384	93	31	»	»	53	62	61	»	78	89	32	101	»	»
Villars-le-Pautel	249	79	18	19	84	42	55	68	31	70	55	28	76	625	100
Châtillon-s.-Saône	265	108	29	31	101	53	54	90	58	68	74	22	80	768	127
Bourbonne-les-B	275	123	28	27	95	45	65	67	17	57	57	22	66	669	93
Charmoy	315	104	25	33	101	52	63	64	59	»	63	22	81	»	»
La Ferté-s.-Am. (S. hy.)	313	109	24	32	91	38	73	71	50	66	53	20	79	706	101
Jussey	228	64	2	14	35	25	34	56	23	70	37	8	95	463?	107
Ouge	344	128	33	39	124	47	68	74	48	»	46	23	78	»	»
Chalindrey	350	101	21	26	107	77	62	62	64	56	61	19	77	733	142
Bourg (Haute-Marne)	440	145	24	28	127	67	108	64	61	73	63	21	89	870	55
Villegusien	292	126	22	31	108	71	129	74	77	81	85	20	78	902	122
Vaux-s.-Aubigny	275	117	10	24	71	45	126	86	83	83	45	30	72	792	95
Is-sur-Tille	312	115	10	28	81	54	84	29	39	63	34	12	51	600	90
Lux	254	57	23	30	83	53	86	24	91	116	99	21	76	759	44
Beire-le-Châtel	266	97	19	26	78	41	122	57	70	68	62	24	68	732	105
Saussy	377	49	12	36	111	57	88	46	31	70	59	21	68	648	90
Saint-Seine-l'Abb	330	151	16	39	164	66	147	57	25	70	75	24	74	908	110
Dijon (S. hy.)	240	100	10	28	84	37	83	50	61	55	48	20	62	638	110
Dijon (E. N.)	238	65	8	25	57	37	81	44	40	55	48	19	55	534	117
Genlis	130	78	11	32	82	37	112	47	55	68	20	22	37	601	115
Auxonne (S. hy.)	186	84	18	30	87	36	104	60	37	77	55	18	49	655	99
Saint-Jean-de-Losne	»	85	14	38	98	32	97	62	23	74	58	18	37	636	106
Seurre	»	91	22	36	80	30	84	46	52	92	54	32	24	643	106
Pont d'Ouche	»	123	16	41	91	54	104	47	51	58	59	18	60	722	96
Sombernon	»	134	10	37	119	88	113	60	33	91	66	19	70	840	98
Bassin de la Saône inférieure, au-dessous du confluent du Doubs.															
Nuits-St-Georges	»	103	12	30	76	32	92	55	47	48	64	21	46	626	107
Beaune	220	100	19	31	71	32	87	33	57	50	54	18	53	596	100

Stations.	Altitude.	Janv.	Fév.	Mars.	Avril.	Mai.	Juin.	Juill.	Août.	Sept.	Oct.	Nov.	Déc.	Total de l'année.	Nombre de jours pluvieux.
Bassin de la Saône inférieure, au-dessous du confluent du Doubs (suite).															
Chagny (S. hy.)	225	93	10	26	82	41	117	45	45	43	53	14	34	603	96
Nolay	»	122	10	42	84	48	123	31	41	48	48	20	44	661	124
Chaumergy	214	131	24	21	»	60	98	106	»	»	»	21	54	»	»
Voiteur	264	175	27	27	122	73	120	81	19	118	116	21	80	979	91
Chalon-sur-Saône (S. hy.)	178	67	14	31	76	40	126	45	75	74	75	12	21	656	83
Lons-le-Saunier (E. N.)	260	103	6	21	103	54	145	50	16	128	60	10	37	733	124
Louhans (S. hy.)	181	114	13	35	105	70	66	33	12	92	66	18	11	635	119
Beaufort	254	146	17	32	151	60	128	78	37	107	116	36	50	958	124
Pont-de-Vaux	»	87	24	31	85	36	153	45	70	69	77	12	28	717	95
Cluny (S. hy.)	240	95	16	22	112	34	150	34	79	43	74	5	15	679	88
Mâcon (E. N.)	204	65	20	34	68	50	157	43	52	68	77	11	26	671	112
Mâcon (S. hy.)	177	74	16	25	91	36	145	39	40	59	76	10	23	634	91
Jayat	214	123	14	21	95	77	152	53	42	78	140	18	40	853	105
Saint-Amour (S. hy.)	253	151	12	»	150	41	117	81	62	102	140	19	»	»	»
Bourg (E. N.)	250	121	5	20	126	69	145	49	59	78	146	23	35	876	97
Les Écharmeaux	714	177	28	38	184	106	179	75	111	68	105	41	45	1157	134
Belleville-s.-S.	191	54	15	29	78	27	133	23	85	48	72	15	15	594	77
Tarare (S. hy.)	415	105	12	36	133	51	108	38	62	67	50	30	36	728	100
Les Sauvages	1000	111	1	28	80	47	137	38	87	85	66	19	31	730	98
St-Jean-des-Vignes	195	84	7	26	105	45	137	23	44	44	67	34	22	638	76
L'Arbresle	341	72	8	26	72	37	123	20	35	49	50	30	24	546	92
Sainte-Foy-l'Argent	438	71	8	36	112	40	133	18	35	53	44	48	29	627	117
Bassin du Doubs.															
Mouthe	930	329	47	52	285	177	81	115	102	159	154	»	»	»	»
Pontarlier (S. hy.)	824	173	27	52	185	129	53	84	105	108	65	9	54	1044	146
Belfort (château)	425	68	19	21	154	48	38	67	27	65	47	16	94	664	133
Héricourt	336	169	17	7	213	73	55	95	31	86	59	23	114	942	82
Montbéliard (S. hy.)	317	130	22	20	221	84	45	80	60	71	50	28	83	894	94
Vercel	690	210	29	30	211	116	96	»	»	»	»	»	»	»	»
Fort de Montfaucon	611	159	25	43	184	100	112	135	33	154	82	34	102	1163	124
Fort de Planoise	455	»	»	33	162	75	101	95	51	129	68	51	74	»	»
Besançon (E. N.)	253	140	22	39	156	83	102	104	23	120	61	28	92	970	150
Besançon (S. hy.)	246	130	20	20	129	54	59	68	21	94	56	24	52	727?	112?
Besançon (Obs.)	310	156	20	36	164	82	96	106	23	132	79	28	83	1005	165
Chailluz	614	122	25	26	200	68	88	89	21	95	70	46	37	887	91
Ornans (S. hy.)	335	181	35	42	209	105	79	105	56	128	88	39	92	1159	108
Salins	323	228	19	31	167	80	78	151	31	201	170	32	108	696	103
Molain	570	172	»	22	171	79	70	94	»	170	142	11	37	»	»
Arbois	292	198	31	31	153	94	75	83	»	»	99	32	72	»	»
Villers-Farlay	255	147	42	21	117	»	»	»	»	»	»	»	63	»	»
Dampierre	240	123	24	26	124	67	92	79	26	110	76	40	73	860	130
Grand-Contour	240	121	25	14	113	61	120	85	46	125	72	11	73	866	127
Dôle (P. C.)	220	167	27	»	»	90	»	»	»	»	»	15	39	»	»
Chaussin	191	104	23	29	90	42	107	59	34	96	81	22	41	728	127

Stations.	Altitude.	Janv.	Fév.	Mars.	Avril.	Mai.	Juin.	Juill.	Août.	Sept.	Oct.	Nov.	Déc.	Total de l'année.	Nombre de jours pluvieux.
Bassin du Rhône proprement dit, cours moyen.															
Douvaine	428	»	»	»	»	»	»	»	»	120	127	30	»	»	»
Thonon	431	78	37	6	130	87	78	54	51	116	139	23	50	849	124
Le Biot	818	226	33	15	193	70	62	98	78	90	141	64	51	1121	114
Abondance	935	»	»	»	»	»	75	109	104	»	»	»	»	»	»
Les Gets	1162	207	25	11	52	84	22	77	»	»	»	»	»	»	»
Mélan	645	261	25	8	224	129	115	100	54	64	124	47	44	1195	115
Samoëns	710	402	21	12	257	157	100	130	83	104	110	52	77	1505	122
Chamonix	1044	210	»	6?	111	80	38	64	93	74	81	17	14	»	»
Sallanches	555	252	16	3	219	143	101	126	76	154	70	24	37	1221	112
Bonneville (E. N.)	449	85	26	1	135	83	77	96	43	64	138	42	44	834	120
Boège	742	224	40	7	256	149	109	122	70	124	180	66	58	1405	126
Annemasse	435	90	30	0	128	71	57	28	41	77	123	58	33	736	88
Saint-Julien	478	122	69	3	159	74	19	114	16	60	55	26	24	741	67
Gex	605	336	14	16	267	98	93	128	72	120	149	28	53	1374	104
Les Rousses	1135	324	38	36	»	205	167	171	»	»	»	»	31	»	»
Morez	702	»	»	5	»	173	113	»	»	»	»	33	70	»	»
Saint-Laurent	910	347	40	34	232	150	121	»	»	»	69	»	»	»	»
Les Planches	725	171	26	24	150	73	50	46	28	27	55	0	2	652	99
Champagnole	541	280	43	51	232	152	96	184	»	»	176	43	83	»	»
Nozeroy	780	380	43	32	271	148	155	120	»	»	42	45	48	»	»
Doucier	529	287	41	33	233	93	121	177	65	126	194	43	116	1529	94?
Clairvaux	540	»	»	34	»	»	»	»	»	»	»	»	75	»	»
Orgelet	500	242	29	33	»	110	115	112	»	»	129	45	68	»	»
Moirans	613	307	47	34	243	132	134	130	67	»	70	44	75	»	»
Arinthod	420	247	44	27	219	108	128	100	37	»	»	9	69	»	»
Saint-Claude	458	311	38	»	»	»	»	»	»	»	»	»	»	»	»
Lamoura	1156	406	23	28	323	193	170	189	»	»	197	51	30	»	»
Vaux-les-St-Cl	328	314	40	26	258	113	122	135	77	106	178	34	69	1472	100
Cruseilles	773	200	31	5	187	125	100	123	69	131	141	54	29	1195	105
Frangy	325	119	13	4	171	44	77	76	60	61	135	28	25	813	109
Seyssel	252	209	12	3	143	56	66	44	17	30	96	34	27	737	80
Annecy	448	182	26	9	198	89	90	117	60	148	153	41	48	1161	106
Talloires	478	120	36	»	»	»	»	»	»	»	»	»	»	»	»
Faverges	527	280	3	3	247	143	67	154	82	126	120	26	29	1280	96
Le Châtelard	735	218	27	6	220	105	63	150	106	82	127	38	37	1179	110
Alby	397	165	29	4	192	76	96	137	65	131	133	54	33	1115	129
Rumilly	334	»	19	6	189	64	68	91	72	»	162	49	»	»	»
Ruffieux	295	222	4	0	203	52	85	62	27	»	»	»	»	»	»
Albens	361	203	29	3	207	80	131	113	62	96	123	25	39	1051	101
Chambéry	283	262	23	1	194	95	84	87	104	136	127	41	27	1181	107
Les Échelles (St Thib.-de-C.)	526	»	39	6	285	132	112	98	80	137	120	33	40	»	»
Pont-de-Beauvoisin	250	167	33	3	198	136	122	52	»	»	103	29	15	»	»
Meyrieux-Trouet	658	189	28	2	251	119	89	100	94	105	126	23	45	1171	126
Lhuis	228	171	10	10	155	100	111	61	102	65	106	20	36	947	50
Belley	282	158	17	4	144	71	67	144	76	65	61	30	37	874	91
Hauteville	801	152	12	20	127	71	67	»	46	92	98	41	50	»	»
Brenod	831	291	38	21	263	88	85	106	47	121	201	59	82	1402	89
Nantua	484	260	31	22	233	67	138	68	98	121	174	34	66	1312	113
Thoirette	296	215	35	29	150	110	»	102	43	85	195	36	61	»	»
Neuville-s.-Ain	231	156	16	15	163	57	126	82	46	82	136	36	45	944	102

Stations.	Altitude.	Janv.	Fév.	Mars.	Avril.	Mai.	Juin.	Juill.	Août.	Sept.	Oct.	Nov.	Déc.	Total de l'année.	Nombre de jours pluvieux.
Bassin du Rhône proprement dit, cours moyen (suite).															
Montluel	200	108	18	6	99	31	56	46	56	58	93	44	56	671	57
Lyon (S. hy.)	170	103	8	16	84	35	145	29	37	59	61	44	36	657	107
Lyon (Tête-d'Or)	172	87	9	17	86	37	146	34	38	59	57	44	37	651	107
Lyon (E. N.)	242	86	4	23	67	24	132	40	46	57	51	21	10	561	91
Saint-Genis-Laval (Obs.)	300	45	9	14	70	49	180	25	29	32	58	53	32	596	104
Yzeron	642	86	7	24	127	41	146	33	45	62	59	62	26	718	110
Saint-Romain-en-G	167	91	4	15	71	36	174	52	79	46	117	61	79	825	63
Yzieux	401	92	3	10	98	47	170	50	41	45	42	77	27	702	144
Mont Pilat	1400	148	4	46	101	68	346	25	50	83	49	84	33	1037	77
Côte-Saint-André	380	105	3	12	132	81	144	31	43	48	135	14	20	768	99
Beaurepaire	238	64	34	19	115	31	157	42	39	34	97	21	30	683	57
Anneyron (M. Bérard)	211	80	16	22	82	51	166	59	40	63	101	42	15	737	98
Bassin de l'Isère.															
Flumet	961	401	32	12	279	124	74	201	167	126	127	63	32	1338	121
Beaufort	745	335	27	13	214	142	61	144	89	58	»	31	19	»	»
Albertville (E. N.)	335	42	28	5	89	31	25	39	91	58	37	2	17	464	95 ?
Mont-Gilbert (fort)	1400	130	18	5	117	84	44	69	19	21	29	»	16	»	»
Doucy-Tarant	982	238	14	9	125	71	48	101	36	»	»	18	22	»	»
Moutiers	487	266	15	15	159	68	49	»	»	»	»	»	22	»	»
Bourg-Saint-Maurice	851	185	11	15	140	140	69	132	59	93	108	49	14	1015	82
Sainte-Foy	1057	163	0	14	150	98	80	62	24	38	35	23	15	702	72
Bonneval-Tarant	1007	410	21	25	244	116	39	142	72	76	77	49	36	1307	72
Bessans	1742	85	1	4	56	56	80	54	57	28	22	6	6	455	48
Mont-Cenis (Ref. 18)	2082	166	64	54	68	64	50	48	18	22	56	20	20	650	99
Lanslebourg	557	128	1	7	75	81	113	52	35	17	29	14	26	578	77
Fort du Télégraphe	1580	266	6	22	81	74	39	92	46	46	33	14	9	728	93
Modane	1060	163	5	2	88	44	51	54	27	20	40	8	3	505	56
Pralognan	1421	96	9	19	90	116	105	96	70	151	67	»	10	»	»
Bozel	872	216	13	14	127	83	75	89	63	54	29	21	18	802	101
Saint-Martin-de-B	1394	184	20	19	133	129	83	126	100	92	48	24	22	980	96
Saint-Jean-de-Maur	537	251	21	21	107	68	40	77	51	41	38	16	15	746	72
Saint-Jean-d'Arves	1548	118	5	13	127	84	56	63	46	40	55	9	9	625	81
Saint-Bonnet	1041	115	29	57	127	62	113	»	»	»	»	11	85	»	»
Saint-Étienne-en-D	1263	198	31	34	120	66	»	3	80	62	»	»	27	»	»
Corps	937	150	47	104	152	84	86	70	82	48	126	12	58	1019	60
Mens	800	127	17	12	133	62	75	»	54	43	125	»	28	»	»
La Mûre	860	142	29	19	132	60	65	44	32	55	99	10	30	717	84
Allemond	810	346	14	40	189	72	58	135	46	38	96	29	24	1087	79
Bourg-d'Oisans	725	207	23	22	137	74	60	105	66	75	67	13	18	867	84
Grenoble (E. N.)	217	171	5	3	80	45	74	55	77	59	63	37	10	679	89
La Tronche	270	246	12	6	195	78	97	64	77	99	104	19	32	1029	161
Charavines	506	127	23	5	169	71	115	»	»	»	»	»	»	»	»
Vourey	215	117	29	4	161	84	101	53	57	90	98	19	30	843	110
Varces	274	112	»	30	107	42	62	48	76	99	86	»	»	»	»
Villard-de-Lans	1023	176	22	8	180	115	105	50	52	72	112	22	40	954	»
Saint-Martin-en-V	»	»	»	»	148	111	112	14	»	»	»	»	»	»	»

Stations.	Altitude.	Janv.	Fév.	Mars.	Avril.	Mai.	Juin.	Juill.	Août.	Sept.	Oct.	Nov.	Déc.	Total de l'année.	Nombre de jours pluvieux.
Bassin de la Durance.															
Mont-Genèvre	1856	140	12	15	118	75	78	105	86	52	50	23	17	771	83
Mont-Dauphin	»	88	25	20	74	31	47	»	»	»	»	»	»	»	»
Embrun	860	105	34	9	80	55	64	63	43	48	90	14	24	629	81
La Porte d'Embrun	1300	108	20	35	102	65	77	58	61	30	65	15	19	655	85
Chorges	871	102	12	18	94	50	54	51	70	62	62	14	32	621	67
Remollon	675	77	21	20	90	67	51	76	114	63	73	13	26	691	72
Gap (E. N.)	732	67	19	36	102	88	73	76	79	59	88	15	61	763	96
Saint-Julien-en-B	944	73	6	57	159	69	78	65	40	111	70	25	44	797	91
Faucon	850	73	11	23	88	30	61	72	111	43	124	22	29	687	55
Serres	675	57	24	45	125	48	77	45	112	83	119	38	28	801	65
Noyers	550	58	53	37	81	78	56	95	40	30	107	42	61	738	51
Sisteron	490	59	15	38	105	78	53	44	55	23	35	21	28	554	46
Volonne	445	36	33	34	66	50	47	34	70	36	80	36	22	544	43
Barrême	720	»	»	33	60	57	91	52	91	29	»	54	28	»	»
St-Étienne-les-Orgues	687	32	24	42	51	32	57	30	21	13	97	54	66	519	49
Banon	810	51	10	50	92	48	95	99	41	21	63	41	51	662	60
Peyruis	397	22	70	35	48	21	53	27	20	45	27	50	34	452	56
Mane	442	75	49	53	87	32	67	36	111	18	114	94	33	769	64
Forcalquier	550	19	75	31	116	30	71	32	70	20	139	88	36	727	48
Manosque	377	34	30	30	47	25	46	75	50	60	55	130	12	594	42
La Garde	1087	89	31	59	101	16	68	»	»	74	121	157	35	»	»
Apt	228	71	36	24	55	20	66	15	42	66	98	44	66	603	46
Bonnieux	»	60	31	26	46	29	50	16	23	33	91	83	23	516	91
Mirabeau	244	59	8	31	24	23	33	22	45	34	155	121	24	579	54
Jouques	264	53	11	12	56	29	44	12	4	36	64	76	3	400	42
Pertuis	209	83	18	28	64	23	74	13	10	33	115	108	19	588	59
Meyrargues	247	64	12	31	64	33	61	17	26	39	86	86	14	533	49
Venelles	409	68	18	41	71	14	44	22	19	23	77	71	»	»	»
La Roque-d'Antheron	134	68	34	29	70	37	69	19	39	25	90	91	21	592	51
Rognes	323	59	23	27	45	15	60	29	22	26	83	70	17	476	52
Cavaillon	76	73	20	28	64	28	41	15	13	39	89	59	21	490	54
Castellan	47	72	38	31	49	31	57	10	64	15	119	39	23	548	46
Bassins de l'Ardèche, de la Cèze et du Gard; petits bassins de la rive droite du Rhône.															
Vernoux (M. Maisonneuve)	580	112	25	44	111	87	133	6	80	42	129	53	65	887	90
Privas (E. N.)	300	122	17	49	104	36	134	5	23	37	102	41	90	760	80
Montpezat	1000	229	10	66	44	28	127	2	57	13	133	481	171	1361	76
Vals	246	192	27	50	73	28	105	7	89	43	184	132	94	1024	81
Villefort	597	307	51	117	50	59	151	32	31	5	200	1060	176	2239	70
Mâlons	840	345	25	98	68	58	147	10	22	11	214	461	148	1597	91
Genolhac	500	317	31	64	72	52	158	20	32	11	189	690	159	1795	57
Vialas	522	316	53	131	91	56	145	17	30	11	199	626	158	1833	106
Bessèges	180	195	11	109	79	»	»	»	63	60	206	140	116	»	»
Saint-Ambroix	151	135	23	47	62	31	126	10	25	84	133	45	55	776	65
La Grande-Combe	494	241	24	81	57	55	119	17	25	22	192	147	137	1117	65
Collet-de-Dèze	285	298	45	100	58	58	104	15	12	10	190	474	132	1496	90
Barre	900	119	32	88	56	78	117	42	118	16	52	462	42	1222	97
St-Étienne-V.-F.	356	233	»	»	»	»	»	»	»	»	»	»	»	»	»
St-André-de-Valb	414	176	»	»	»	»	»	21	0	6	80	590	»	»	»

Stations.	Altitude.	Janv.	Fév.	Mars.	Avril.	Mai.	Juin.	Juill.	Août.	Sept.	Oct.	Nov.	Déc.	Total de l'année.	Nombre de jours pluvieux.
Bassins de l'Ardèche, de la Cèze et du Gard; petits bassins de la rive droite du Rhône (suite).															
Lasalle	250	»	»	»	50	73	71	25	40	24	201	337	95	»	»
Anduze	»	180	0	91	51	48	144	18	11	96	170	75	63	947	37
Saint-Jean-du-Gard (C. M.)	189	189	47	94	41	57	74	20	10	19	181	289	89	1110	58?
Saint-Jean-du-Gard (S. hy.)	187	198	53	99	50	60	84	19	30	22	201	311	94	1221	82
Alais (C. M.)	140	151	17	85	»	52	75	4	40	90	146	37	38	»	»
Alais (S. hy.)	136	233	18	67	49	46	84	6	45	119	135	65	42	909	68
Vézenobres	»	120	16	63	49	49	99	11	0	112	137	40	27	723	48
Lédignan	150	124	22	83	51	57	89	49	40	138	125	41	36	855	80
Saint-Chaptes	»	»	»	»	»	47	124	6	39	63	121	46	28	»	»
Uzès	»	148	40	40	55	44	97	13	34	31	105	48	36	691	63
Uzès (S. hy.)	142	132	45	40	30	37	97	2	34	22	95	46	25	605	61
Lussan	305	133	23	91	58	47	91	9	29	58	126	67	33	765	54
Barjac	180	128	26	72	54	55	101	10	95	140	99	64	38	882	60
Bagnols (S. hy.)	47	108	22	37	61	29	104	3	24	38	171	59	25	681	59
Roquemaure	25	»	37	38	50	47	61	»	19	16	136	49	18	»	»
Rochefort	56	82	21	35	46	18	83	4	»	»	151	50	»	»	»
Aramon	201	55	30	»	40	18	75	»	»	24	67	30	18	»	»
Bassin du Rhône proprement dit, cours inférieur.															
Valence (E. N.)	125	67	6	31	146	52	191	7	65	55	55	2	47	724	74
Crest	186	79	39	26	135	77	93	13	34	46	125	16	20	703	102
Puy-Saint-Martin	202	77	0	30	90	40	73	0	»	»	99	14	5	»	»
Saoù	319	»	»	»	»	»	»	3	»	»	127	»	»	»	»
Omblèze	746	14	3	14	135	130	120	32	»	6	62	22	6	»	»
Châtillon-en-D.	566	119	13	19	138	56	126	43	»	9	99	15	33	»	»
Jansac	600	99	»	»	»	»	»	»	»	2	85	35	49	»	»
Cornillon	661	63	54?	42	163	54	83	39	»	»	138	74	37	»	»
Nyons	276	77	39	39	95	43	81	18	49	»	101	67	»	»	»
Valréas	202	51	18	27	80	84	60	12	»	80	102	55	3	»	»
Clansayes	280	51	34	41	77	51	»	6	»	6	119	37	10	»	»
Pierrelatte (M. Favier)	57	89	17	50	71	26	96	4	48	155	105	55	20	736	57
Lapalud	47	75	25	42	75	20	87	5	46	107	126	59	17	684	55
Bollène	55	77	23	44	89	58	82	6	40	110	134	54	25	742	53
Orange	39	80	13	42	70	70	69	4	49	27	132	53	15	624	56
Malaucène	342	55	41	26	93	43	67	17	23	24	108	98	22	617	71
Savoillans	533	101	20	73	119	67	64	54	54	60	110	101	26	849	67
Mont Ventoux (Obs.)	1900	66	79	18	118	96	132	62	82	36	218	92	49	1048	104
Bedouin	309	47	19	17	84	35	50	13	21	37	91	77	16	507	43
Sault	788	72	22	30	89	53	63	31	126	60	103	135	33	822	71
Saint-Christol	858	96	38	62	126	52	115	38	34	84	121	160	58	984	76
Murs	537	68	39	34	70	28	47	20	20	24	122	90	20	582	58
Carpentras	101	47	28	17	72	26	47	14	16	45	165	51	13	541	69
Avignon (E. d'Ag.)	23	63	18	38	51	41	63	9	35	51	111	50	21	551	57
Avignon (E. N.)	24	51	18	26	47	28	62	7	26	28	130	53	19	495	59
Beaucaire	10	114	38	36	35	27	64	16	77	44	108	61	20	640	43
Les Baux	202	70	24	34	16	37	45	3	28	32	54	98	17	458	31
Farinon	43	13	15	51	47	31	57	19	59	23	80	84	26	505	43
Viguier	10	94	34	33	27	17	60	20	30	40	84	36	20	495	38
Arles	15	112	24	44	28	13	66	20	9	58	63	56	»	»	»
Saint-Martin-de-Crau	20	112	30	33	34	27	56	19	23	74	71	69	27	575	39

Stations.	Altitude.	Janv.	Fév.	Mars.	Avril.	Mai.	Juin.	Juill.	Août.	Sept.	Oct.	Nov.	Déc.	Total de l'année.	Nombre de jours pluvieux.
Bassin du Rhône proprement dit, cours inférieur (suite).															
L'Étourneau	4	129	»	22	29	48	44	0	71	38	45	55	20	»	»
Saint-Gilles	»	102	30	42	26	14	149	23	9	26	56	69	25	571	43
Saintes-Maries	4	10	35	29	19	7	33	0	0	30	26	43	25	257	17
RÉGION DE NICE.															
Petits bassins entre le Rhône et les Alpes.															
Les Taillades	264	74	29	27	54	31	92	12	29	24	89	50	21	532	59
Bonneval	141	69	32	25	67	34	72	15	32	13	89	71	20	539	62
Pélissanne	84	78	28	35	56	28	51	5	61	15	95	77	21	550	55
Salon	78	77	14	36	50	25	52	16	29	9	81	74	21	484	61
Cornillon	110	62	20	42	38	26	46	7	27	19	51	78	24	440	40
Saint-Chamas	4	87	26	47	40	23	53	5	18	10	68	69	19	465	45
La Fare	53	75	16	26	31	6	36	»	31	13	84	65	2	»	»
Berre	2	87	24	38	46	29	33	12	5	14	88	56	11	488	43
Port-de-Bouc	2	79	17	61	48	11	57	11	25	31	54	49	40	483	46
Saint-Louis-du-Rhône	5	83	25	24	38	20	51	11	44	22	51	65	21	455	39
Giraud	1	116	24	20	28	8	42	4	13	24	38	145	29	491	39
Faraman	6	82	17	13	27	10	29	8	12	21	26	32	26	303	39
La Couronne	7	116	19	44	33	14	81	6	23	23	61	68	29	517	47
Le Rove	148	93	64	35	32	10	31	0	4	31	124	87	23	534	43
Les Pennes	200	115	31	33	43	9	32	5	»	17	93	83	13	»	»
La Bédoule	276	123	19	31	43	2	27	2	34	31	159	124	49	644	46
Mimet	501	88	21	45	48	12	77	»	»	34	144	97	»	»	»
Gardanne	205	86	20	33	49	13	44	6	15	27	126	71	»	»	»
Aix (E. N.)	217	72	13	34	51	11	78	9	23	25	85	74	23	498	54
Aix (Hôpital)	205	87	16	39	55	16	104	18	25	22	131	74	11	598	47
Meyreuil	262	70	23	27	59	20	43	14	25	30	115	82	26	534	38
Réaltort	164	102	25	44	40	35	25	10	14	22	115	87	22	541	47
Saint-Antonin	422	61	»	12	48	21	46	0	0	17	70	110	36	»	»
Le Grand-Sambuc	615	102	12	33	66	23	58	21	54	39	107	127	16	658	48
Barjols	292	57	17	47	43	23	79	1	76	41	79	135	48	646	77
Pourrières	280	69	17	69	64	17	32	1	148	21	83	121	20	662	48
Pourcieux	351	92	13	46	49	23	87	15	45	24	87	106	15	602	51
Palama	340	123	18	34	63	16	53	1	13	21	33	68	25	368	59
Trets	242	100	11	18	57	23	36	11	85	29	77	52	15	514	43
Gréasque	322	88	17	30	64	19	36	2	25	27	127	75	28	538	59
Sainte-Baume	650	126	18	56	65	16	50	25	87	»	175	91	59	»	»
Cuges	200	119	38	40	40	»	72	9	20	70	193	70	17	»	»
Aubagne	127	93	14	27	44	4	20	0	45	48	141	90	40	566	41
Marseille (Obs.)	75	98	14	33	32	13	24	1	8	50	117	100	22	512	60
Ile Ratonneau	23	111	13	12	25	11	29	0	6	41	96	96	»	»	»
Cap Croisette (sém.)	116	102	10	5	21	2	23	0	12	31	79	82	22	389	28
Planier (phare)	60	136	16	17	14	3	35	0	0	28	44	67	25	385	28
Cassis	3	107	14	30	25	4	24	0	19	24	137	120	27	531	26
La Ciotat	2	69	14	24	22	3	17	0	26	32	139	85	47	478	24
Cap Sicié (sémaph.)	321	95	31	33	26	4	23	2	3	62	130	95	91	595	53
Toulon (Obs.)	23	140	26	51	32	6	25	0	15	39	149	89	69	641	64
Saint-Michel (La Garde)	37	142	35	51	15	0	22	0	11	24	178	92	79	649	55

Stations.	Altitude.	Janv.	Fév.	Mars.	Avril.	Mai.	Juin.	Juill.	Août.	Sept.	Oct.	Nov.	Déc.	Total de l'année.	Nombre de jours pluvieux.
Petits bassins entre le Rhône et les Alpes (suite).															
Hyères	40	121	23	63	32	9	51	0	12	59	219	102	142	833	66
Hyères (Giens)	10	127	31	43	15	3	36	4	3	70	217	76	141	766	38
Porquerolles (ph.)	64	103	29	21	6	5	37	0	0	39	148	63	97	548	38
Lorgues	208	74	18	31	27	14	50	2	80	39	123	146	23	627	51
Ile du Levant (sémaph.)	100	52	28	16	15	1	11	0	1	59	121	75	37	416	38
Camarat (sémaphore)	10	82	49	67	29	9	33	0	0	45	298	129	91	832	58
Draguignan (E. N.)	178	144	40	54	43	31	94	3	103	58	117	103	92	882	70
La Garouppe (ph.)	81	32	40	62	36	15	15	14	18	25	88	99	103	547	51
Nice (E. N.)	18	53	33	50	39	14	34	5	42	49	65	53	80	517	60
Nice (Obs.)	340	56	37	57	59	30	34	9	62	51	63	78	90	626	74
Villefranche (ph.)	63	45	33	32	50	1	5	26	37	18	64	81	61	457	46
CORSE.															
Cap Corse	111	43	39	33	24	17	77	8	6	18	136	8	156	565	64
Porto	38	23	76	68	65	37	60	»	»	»	57	24	116	»	»
La Giraglia (phare)	79	32	39	30	21	14	90	26	3	45	113	8	147	575	59
Bastia	7	28	28	26	12	8	82	23	17	26	97	16	138	501	55
Saint-Florent	2	31	24	18	8	13	33	54	9	18	25	9	70	312	65
Murato	»	»	»	»	»	»	13	24	15	36	»	»	»	»	»
Belgodère	319	35	31	47	12	12	18	54	»	»	»	»	»	»	»
Corte	440	»	»	»	»	»	»	»	»	16	38	31	139	»	»
Callacuccia	835	253	113	71	213	103	44	»	36	65	84	61	164	»	»
Vico	420	69	113	47	139	69	94	84	44	82	118	29	164	1056	87
Guagno-les-Bains	436	70	136	62	127	»	»	»	»	»	»	»	»	»	»
Liamone	10	50	63	104	33	26	21	9	24	27	58	20	100	535	57
Ajaccio (E. N.)	16	47	54	28	44	25	13	»	»	47	45	8	104	»	»
Ajaccio (C. M.)	4	61	33	32	43	21	18	8	54	36	65	8	108	487	76
Ile Sanguinaire (sémaph.)	61	46	43	22	24	26	21	2	0	10	56	0	139	389	44
Propriano	6	46	50	23	26	13	11	4	38	58	20	13	103	405	59
Pertusato (phare)	85	25	29	22	10	10	46	5	2	11	65	20	83	346	75
Pertusato (sémaph.)	110	10	13	27	6	6	33	2	2	9	44	20	101	273	60
Pénita (Maison forestière)	»	61	120	31	119	51	119	86	34	65	42	22	141	891	58
Vizzavona	1050	151	63	55	99	37	84	99	74	27	47	14	157	907	95
Punta Revellata	72	15	38	43	21	12	12	0	24	39	49	25	»	»	»

FIN.

ERRATA.

Pages.		Au lieu de	Lisez
7.	Carcassonne (E. N.), janvier, tous les nombres doivent être divisés par 2; au total	88	44
11.	Louvigné-du-Désert, le 13 février	.	1
14.	Condom, le 7 février	.	1
14.	» 8 »	1	.
25.	Provenchères, le 8 avril	1	
31.	Carcassonne (E. N.), avril, tous les nombres doivent être divisés par 2; au total	139	67
36.	Chabanais, le 19 mai	1	.
36.	» 20 »	.	1
38.	Tulle (P. C.), le 14 mai	.	
45.	Ussel, total de juin	346	465
54.	Lacaune, le 5 juillet	2	.
66.	Chaumont (E. N.), le 19 septembre	9	6
80.	Pierrelatte (M. Favier), le 11 octobre	25	22
80.	Arles, le 7 octobre	4	14
97.	Cornimont, total d'octobre	149	146
118.	Blois (E. N.), total de décembre	56	59
118.	Montreuil, total de novembre	30	40
118.	» total de l'année	538	548
124.	Ussel, total de juin	346	465
124.	» total de l'année	1530	1649

ERRATUM AU VOLUME DE 1898.

Page 66. Paris (B. C. M., cour), on a donné en septembre les pluies d'octobre; les pluies du mois sont les suivantes :

	mm
Le 1er	4
Le 12	17
Le 19	7
Le 28	1
Le 30	7
Au total	36

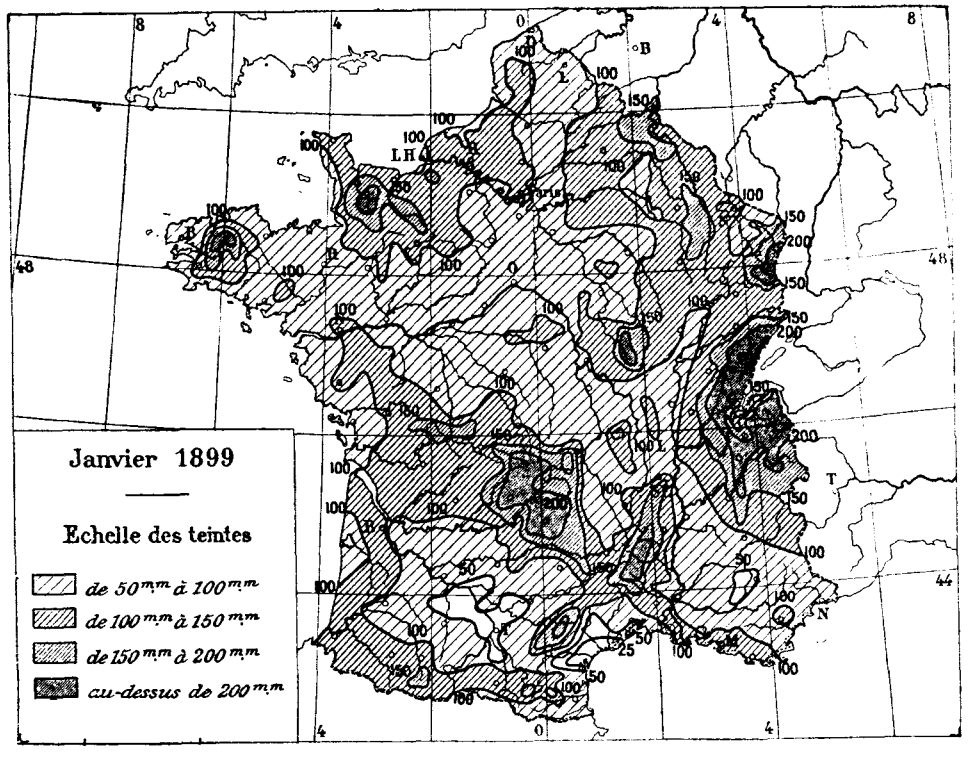
Janvier 1899
Echelle des teintes
de 50 m.m à 100 m.m
de 100 m.m à 150 m.m
de 150 m.m à 200 m.m
au-dessus de 200 m.m

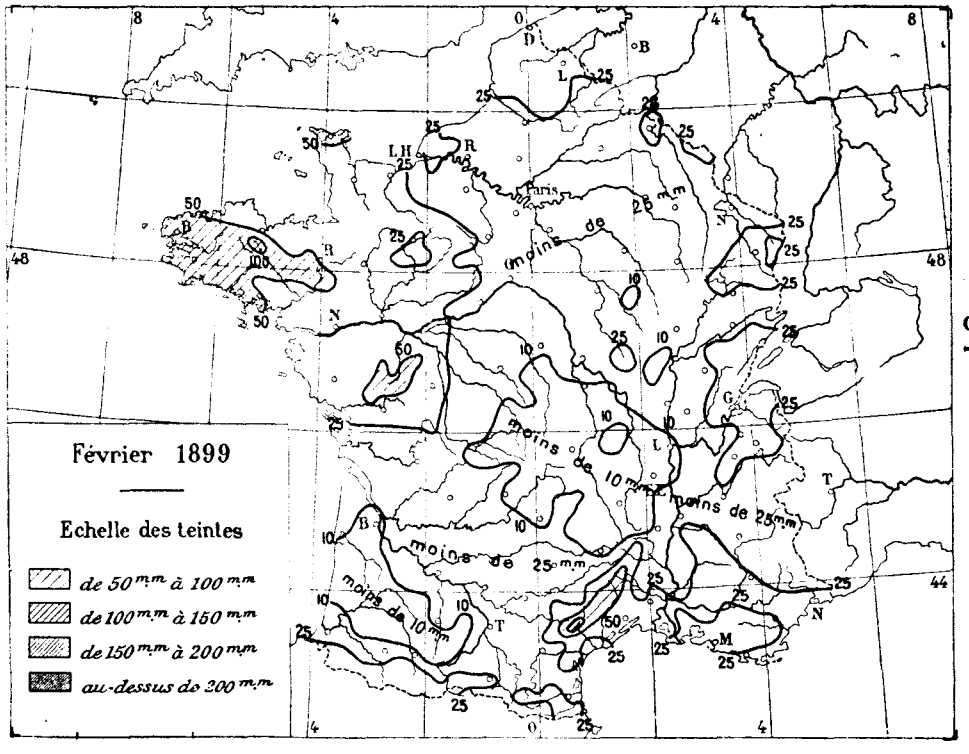
Février 1899
Echelle des teintes
de 50 m.m à 100 m.m
de 100 m.m à 150 m.m
de 150 m.m à 200 m.m
au-dessus de 200 m.m
moins de 25 m.m
moins de 10 m.m

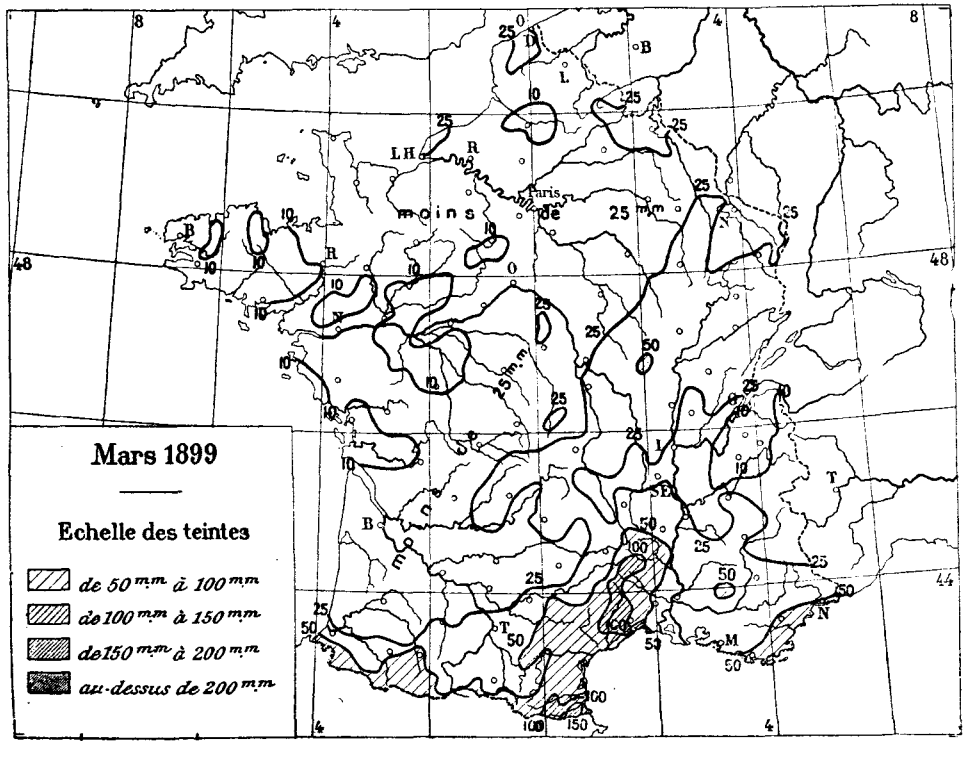
Mars 1899
Echelle des teintes
de 50 m.m à 100 m.m
de 100 m.m à 150 m.m
de 150 m.m à 200 m.m
au-dessus de 200 m.m
moins de 25 m.m

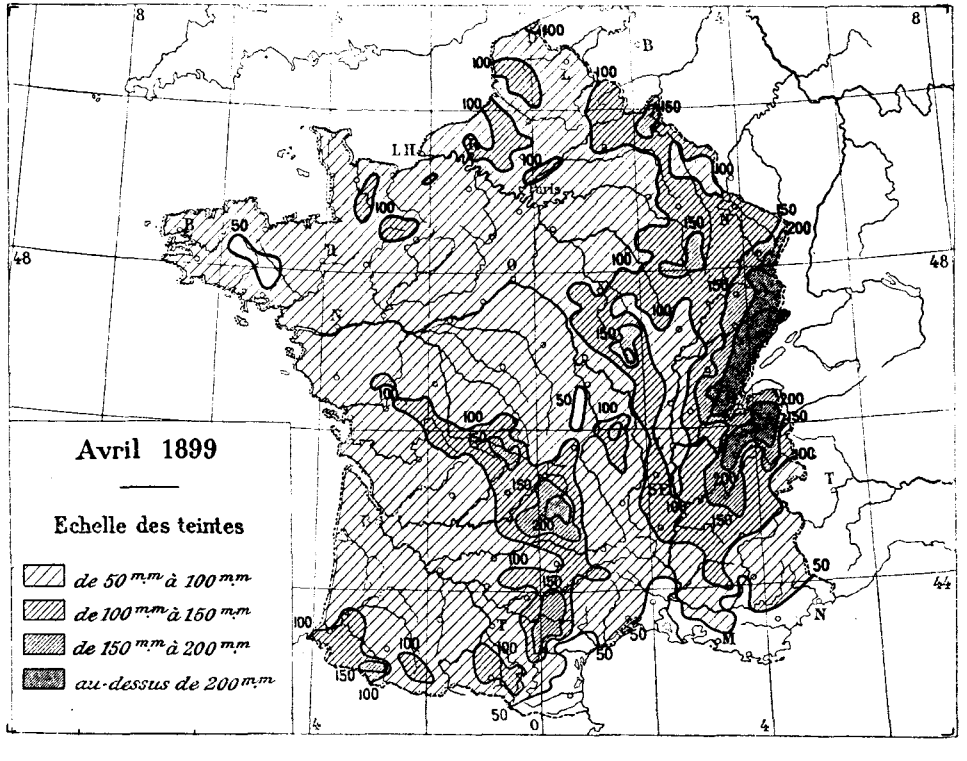
Avril 1899
Echelle des teintes
de 50 m.m à 100 m.m
de 100 m.m à 150 m.m
de 150 m.m à 200 m.m
au-dessus de 200 m.m

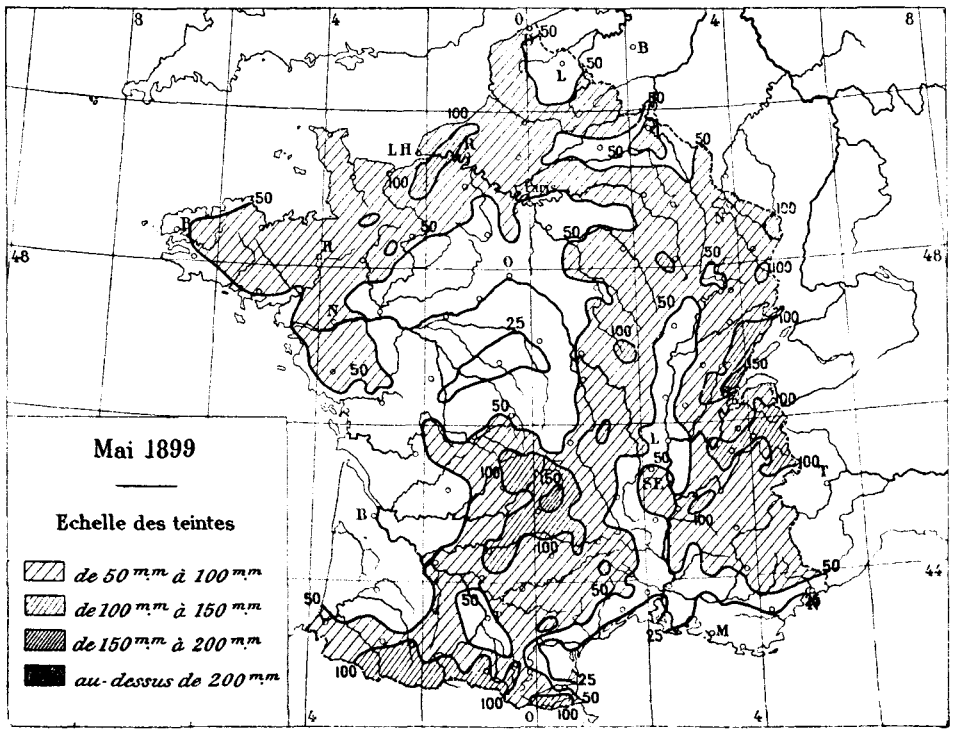
Mai 1899
Echelle des teintes
de 50 m.m à 100 m.m
de 100 m.m à 150 m.m
de 150 m.m à 200 m.m
au-dessus de 200 m.m

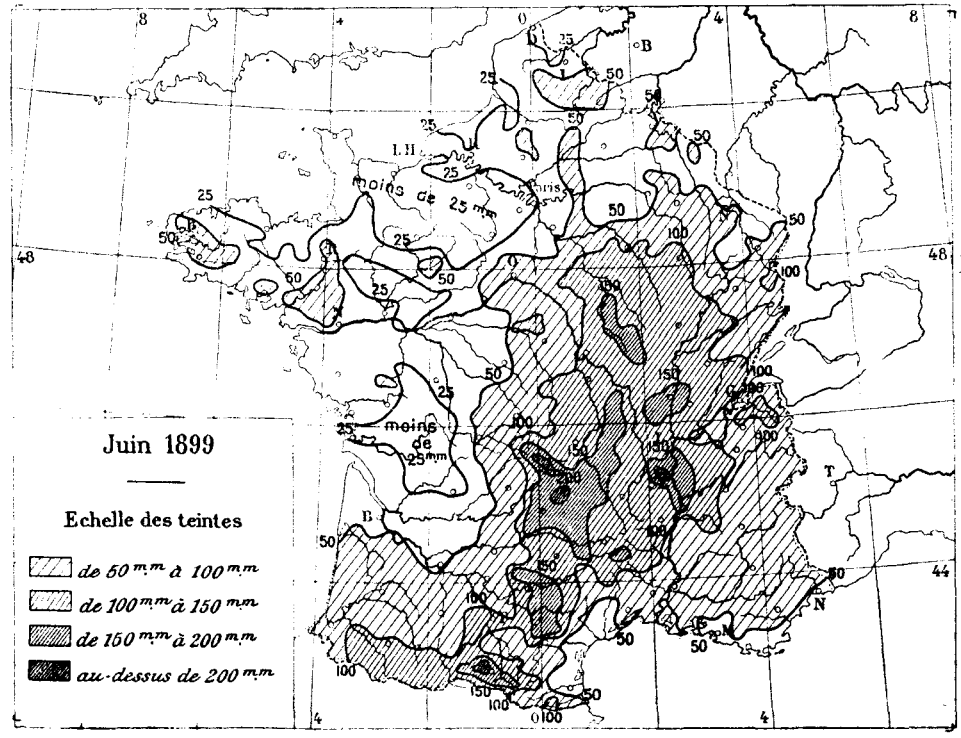
Juin 1899
Echelle des teintes
de 50 m.m à 100 m.m
de 100 m.m à 150 m.m
de 150 m.m à 200 m.m
au-dessus de 200 m.m
moins de 25 mm

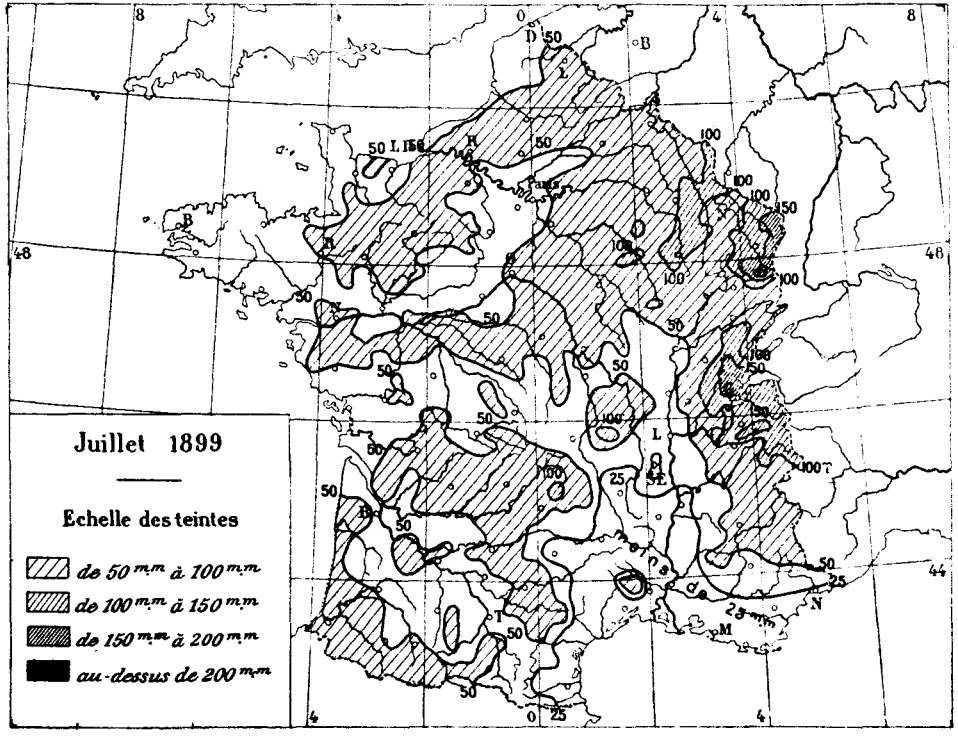
Juillet 1899
Echelle des teintes
de 50 m.m à 100 m.m
de 100 m.m à 150 m.m
de 150 m.m à 200 m.m
au-dessus de 200 m.m
moins de 25 mm

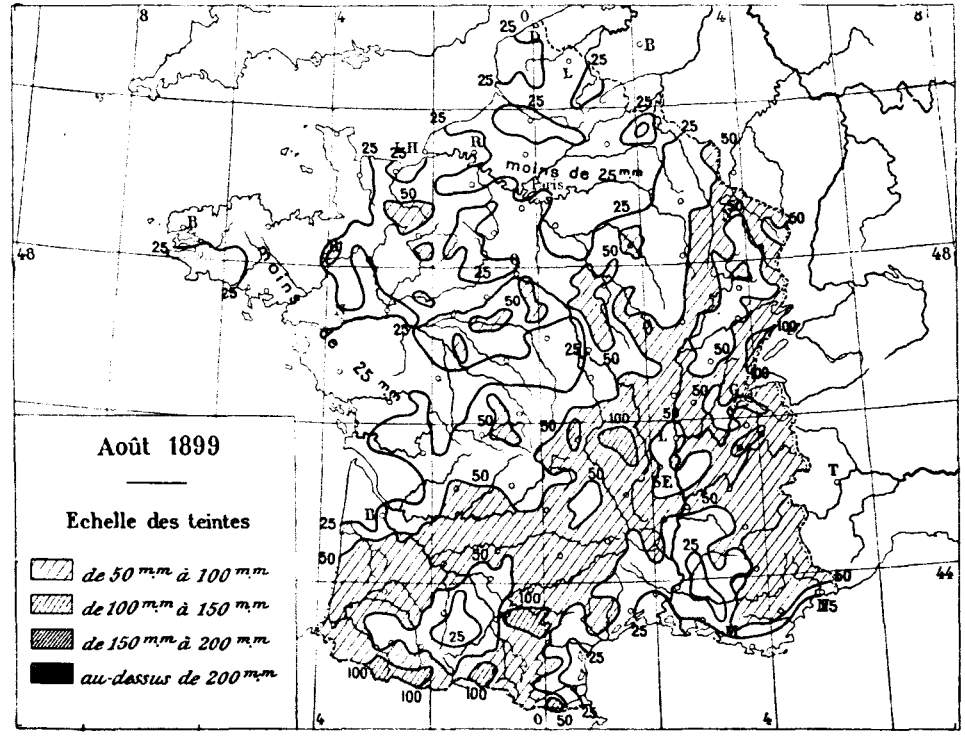
Août 1899
Echelle des teintes
de 50 m.m à 100 m.m
de 100 m.m à 150 m.m
de 150 m.m à 200 m.m
au-dessus de 200 m.m
moins de 25 mm

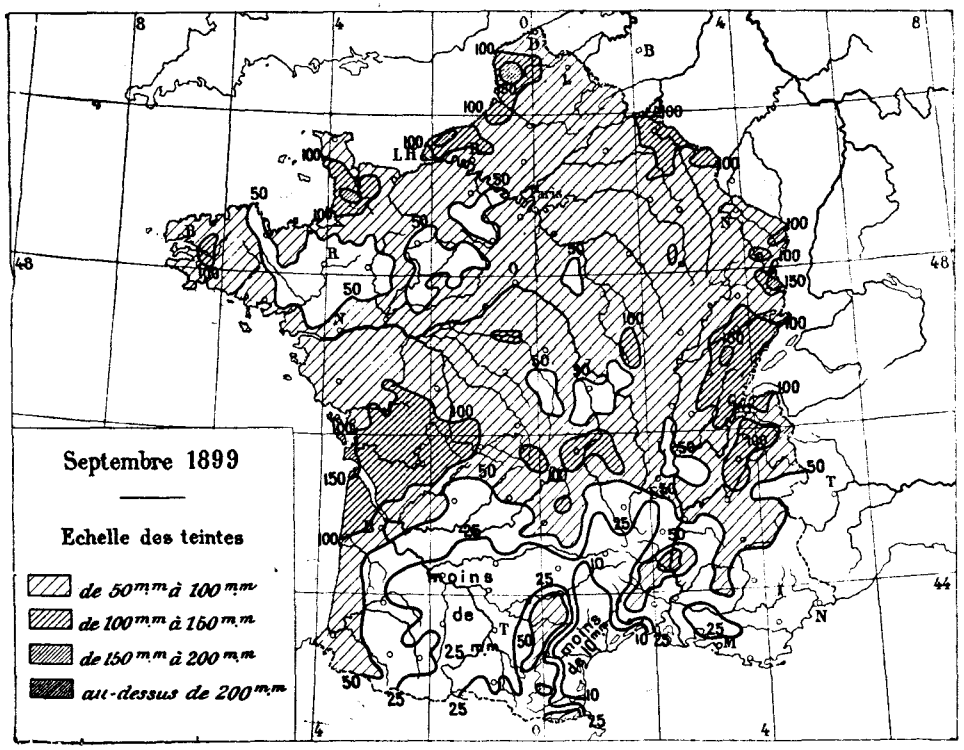
Septembre 1899
Echelle des teintes
de 50 m.m à 100 m.m
de 100 m.m à 150 m.m
de 150 m.m à 200 m.m
au-dessus de 200 m.m
moins de 25 m.m
moins de 10 m.m
Paris

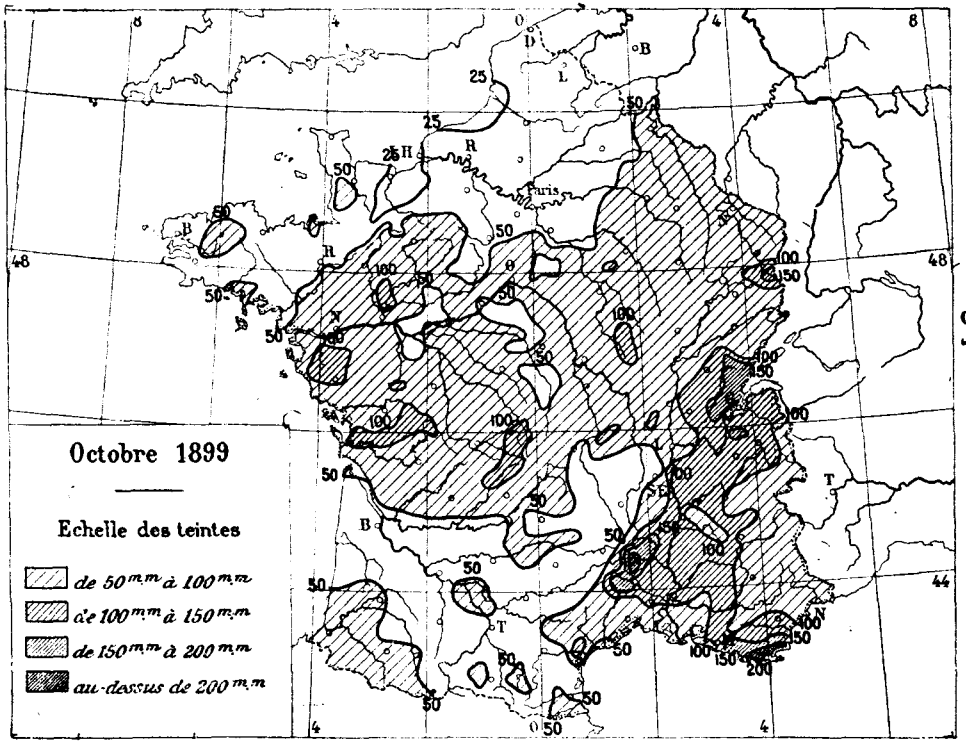
Octobre 1899
Echelle des teintes
de 50 m.m à 100 m.m
de 100 m.m à 150 m.m
de 150 m.m à 200 m.m
au-dessus de 200 m.m
Paris

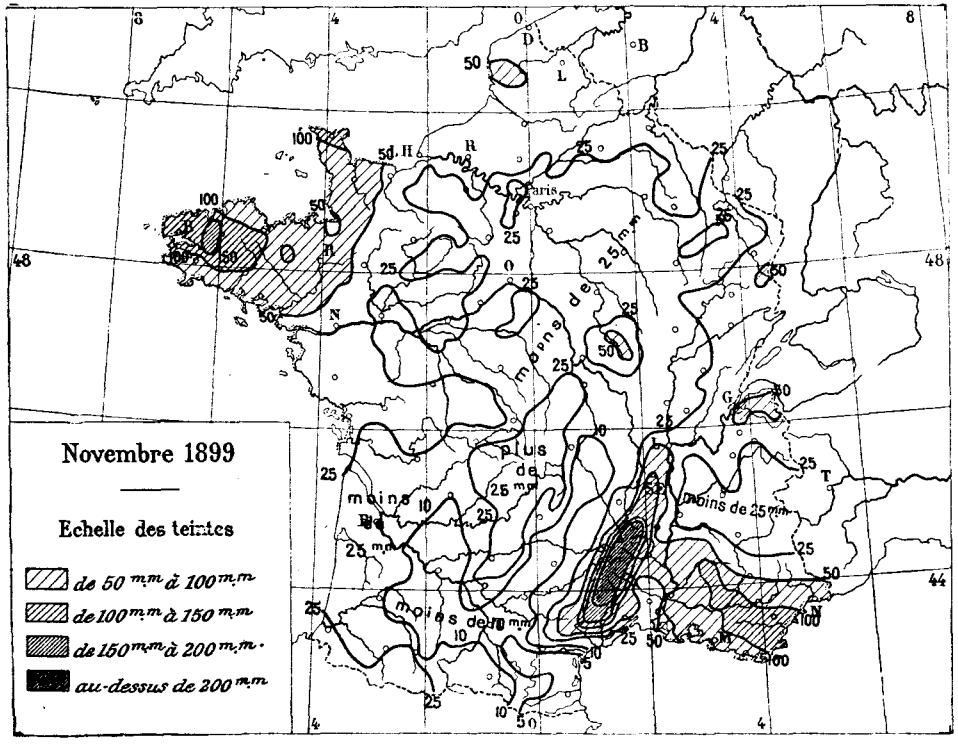
Novembre 1899
Echelle des teintes
de 50 m.m à 100 m.m
de 100 m.m à 150 m.m
de 150 m.m à 200 m.m
au-dessus de 200 m.m
moins de 25 m.m
plus de 25 m.m
moins de 10 m.m
Paris

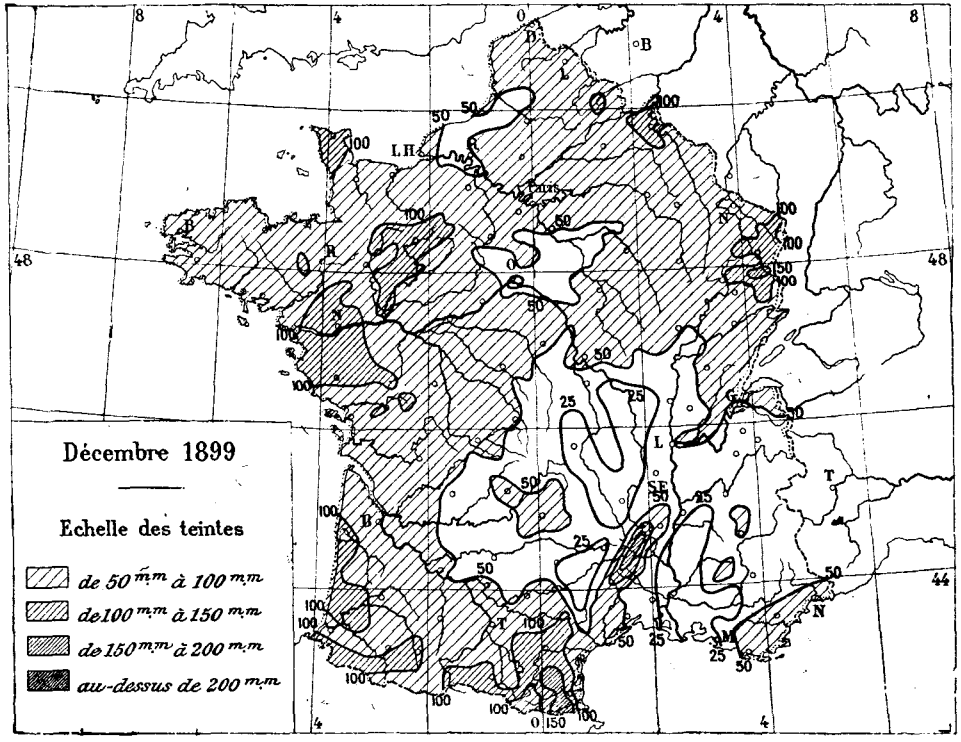
Décembre 1899
Echelle des teintes
de 50 m.m à 100 m.m
de 100 m.m à 150 m.m
de 150 m.m à 200 m.m
au-dessus de 200 m.m
Paris

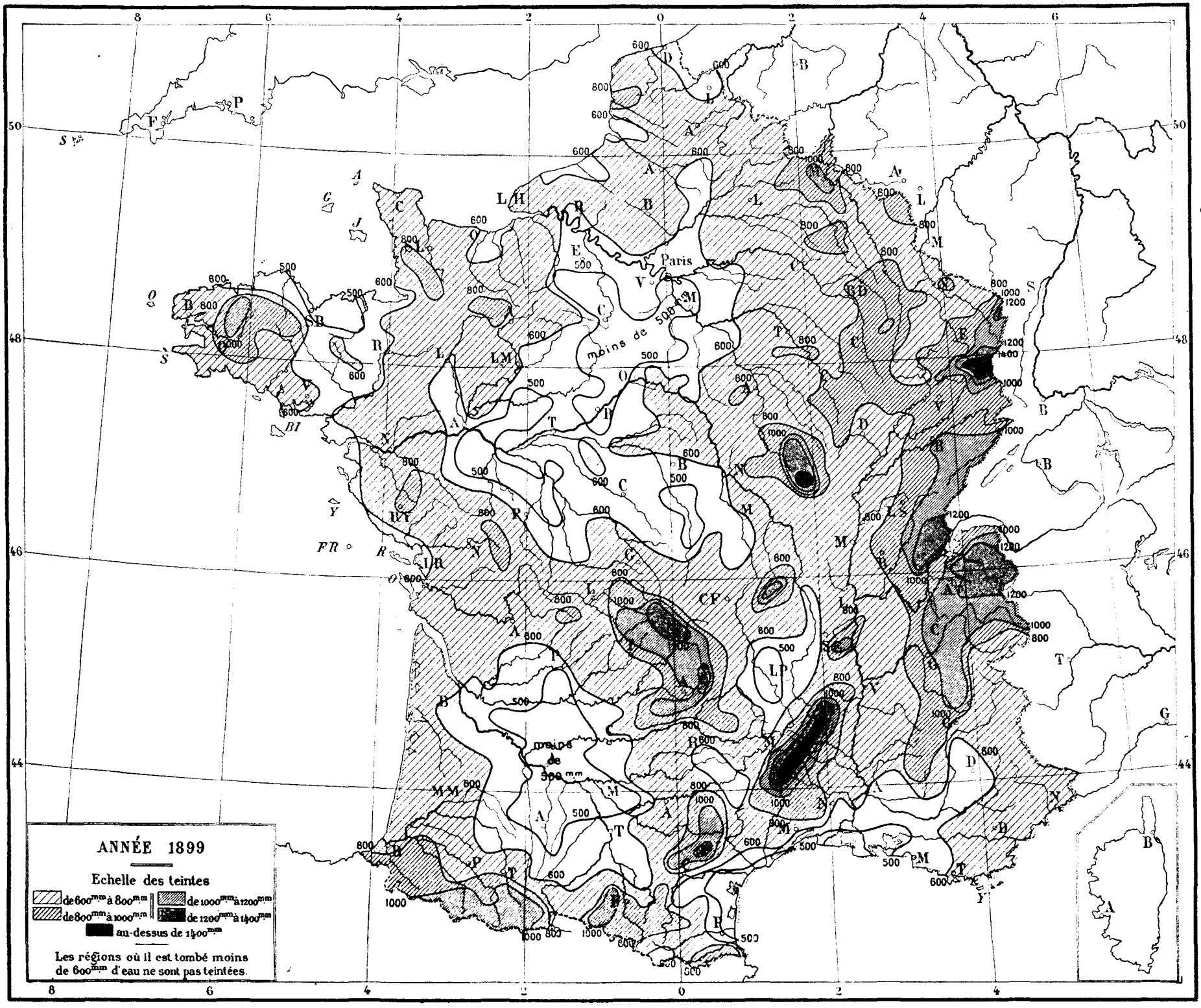
ANNÉE 1899
Echelle des teintes
de 600mm à 800mm
de 800mm à 1000mm
de 1000mm à 1200mm
de 1200mm à 1400mm
au-dessus de 1400mm
Les régions où il est tombé moins de 600mm d'eau ne sont pas teintées.
Paris
moins de 500 mm
moins de 500 mm

TABLE DES MATIÈRES.

	Pages.
INTRODUCTION	(1)
TABLEAUX D'OBSERVATIONS :	
Janvier	1
Février	9
Mars	17
Avril	25
Mai	33
Juin	41
Juillet	49
Août	57
Septembre	65
Octobre	73
Novembre	81
Décembre	89
RÉSUMÉ. — Totaux mensuels; total de l'année; nombre des jours de pluie	97
	Planches.
PLANCHES. — Cartes de la pluie tombée pendant chaque mois	I à III
» » » l'année 1899	IV

23956 PARIS. — IMPRIMERIE GAUTHIER-VILLARS,
Quai des Grands-Augustins, 55.

MINISTÈRE DE L'INSTRUCTION PUBLIQUE.

ANNALES

DU

BUREAU CENTRAL MÉTÉOROLOGIQUE

DE FRANCE,

PUBLIÉES

PAR E. MASCART,

DIRECTEUR DU BUREAU CENTRAL MÉTÉOROLOGIQUE.

ANNÉE 1899.

LIBRARY,
NOV 14 1902
Weather Bureau.

III.

PLUIES EN FRANCE.

PARIS,
GAUTHIER-VILLARS, IMPRIMEUR-LIBRAIRE,
Quai des Grands-Augustins, 55.

1901