MINISTÈRE DE L'INSTRUCTION PUBLIQUE

ANNALES

DU

BUREAU CENTRAL MÉTÉOROLOGIQUE

DE FRANCE,

PUBLIÉES

PAR A. ANGOT,

DIRECTEUR DU BUREAU CENTRAL MÉTÉOROLOGIQUE.

QC
989
.F8
A56
année 1910
pt. 3

ANNÉE 1910

III.

PLUIES.

LIBRARY

JAN 2000

National Oceanic &
Atmospheric Administration
U.S. Dept. of Commerce

PARIS,

GAUTHIER-VILLARS, IMPRIMEUR-LIBRAIRE,

Quai des Grands-Augustins, 55.

1913

National Oceanic and Atmospheric Administration

Environmental Data Rescue Program

ERRATA NOTICE

One or more conditions of the original document may affect the quality of the image, such as:

Discolored pages
Faded or light ink
Binding intrudes into the text

This document has been imaged through the NOAA Environmental Data Rescue Program. To view the original document, please contact the NOAA Central Library in Silver Spring, MD at (301) 713-2607 x124 or www.reference@nodc.noaa.gov.

Information Manufacturing Corporation
Imaging Subcontractor
Rocket Center, West Virginia
September 14, 1999

PUBLICATIONS MÉTÉOROLOGIQUES.

OBSERVATOIRE DE PARIS.

Bulletin international quotidien, autographié :

Du 1er janvier 1858 au 31 mai 1878.

Atlas des mouvements généraux de l'atmosphère, rédigé sur les documents fournis par les Observatoires et les Marines de la France et de l'Étranger, et publié avec le concours de l'Association Scientifique de France. In-plano oblong, avec Cartes :

Année 1864, juin à décembre.

Atlas météorologique, rédigé sur les documents recueillis et discutés par les Commissions départementales, les Écoles normales, les observateurs cantonaux, etc., et publié avec le concours de l'Association Scientifique de France.

Années 1865, 1866, 1867, 1868, 1869-1870-1871, 1872-1873-1874, 1875. Sept volumes in-plano contenant de nombreuses cartes.

Année 1876 (texte, in-folio oblong).

BUREAU CENTRAL MÉTÉOROLOGIQUE.

***Bulletin international quotidien.** In-4°, autographié (depuis le 1er juin 1878).

Bulletin mensuel du Bureau central météorologique de France. In-4° avec planches.

Annales du Bureau central météorologique de France :

I. *Étude des orages en France et Mémoires divers.* Grand in-4.

Années : 1879 avec 20 pl., — 1880 avec 39 pl., — 1881 avec 40 pl., — 1882 avec 38 pl., — 1883 avec 34 pl., — 1884 avec 56 pl., — 1885 avec 32 pl.

II. *Observations françaises et Revue climatologique.* Grand in-4.

Années : 1878 avec 40 pl., — 1879 avec 41 pl., — 1880, 1881, 1882, 1883, 1884, 1885 avec 40 pl

III. *Pluies en France.* Grand in-4.

Années : 1877, 1878 avec 5 pl., — 1879, 1880 avec 7 pl., — 1881, 1882, 1883, 1884, 1885 avec 5 pl.

IV. *Météorologie générale.*

Années : 1878 (in-plano) avec 6 pl., — 1879 (grand in-4) avec 38 pl., — 1880 (in-plano) avec 15 pl., — 1881 (grand in-4) avec 232 pl., — 1882 avec 19 pl., — 1883 avec 26 pl. — 1884 avec 17 pl., — 1885 avec 12 pl.

A partir de l'année 1886, les *Annales* forment 3 volumes par année :

I. *Mémoires.* Grand in-4.

Années : 1886 avec 56 pl., — 1887 avec 38 pl., — 1888 avec 69 pl., — 1889 avec 25 pl., — 1890 avec 28 pl., — 1891 avec 40 pl., — 1892 avec 41 pl., — 1893 avec 31 pl., — 1894 avec 28 pl., — 1895 avec 37 pl., — 1896 avec 20 pl., — 1897 avec 24 pl., — 1898 avec 24 pl., — 1899 avec 16 pl., — 1900 avec 23 pl., — 1901 avec 16 pl., — 1902 avec 10 pl. — 1903 avec 10 pl. — 1904 avec 8 pl. — 1905 avec 23 pl. — 1906 avec 12 pl. — 1907 avec 10 pl.

II. *Observations.* Grand in-4.

Années : 1886, 1887, 1888, 1889, 1890, 1891, 1892, 1893, 1894, 1895, 1896, 1897, 1898, 1899, 1900, 1901, 1902, 1903, 1904, 1905, 1906, 1907, 1908, 1909.

III. *Pluies en France.* Grand in-4.

Années : 1886, 1887, 1888, 1889, 1890, 1891, 1892 avec 5 pl. — 1893, 1894, 1895, 1896 avec 13 pl. — 1897, 1898, 1899, 1900, 1901, 1902, 1903, 1904, 1905, 1906, 1907, 1908, 1909, avec 4 pl.

*Ces publications, à l'exception de celles qui sont marquées d'un astérisque, sont en vente à la librairie Gauthier-Villars. *Voir* le Catalogue de la librairie.

47907 Paris. — Imprimerie Gauthier-Villars, quai des Grands-Augustins, 55.

MINISTÈRE DE L'INSTRUCTION PUBLIQUE.

ANNALES

DU

BUREAU CENTRAL MÉTÉOROLOGIQUE

DE FRANCE,

PUBLIÉES

PAR A. ANGOT,

DIRECTEUR DU BUREAU CENTRAL MÉTÉOROLOGIQUE.

ANNÉE 1910

III.

PLUIES.

1913

PARIS,

GAUTHIER-VILLARS, IMPRIMEUR-LIBRAIRE,

Quai des Grands-Augustins, 55.

1913

ANNALES

DU

BUREAU CENTRAL MÉTÉOROLOGIQUE

DE FRANCE.

PLUIES.

ΑΕΙ Ο ΘΕΟΣ ΓΕΩΜΕΤΡΕΙ

INTRODUCTION.

Le nombre total des stations pluviométriques françaises pour 1910 (2110) est en légère diminution sur les nombres correspondants des trois dernières années (2148 en 1909, 2151 en 1908, 2129 en 1907). En fait, la perte est insignifiante, car les suppressions nécessitées par des défectuosités systématiques dans les mesures sont moins nombreuses, et le nombre des stations utilisables figurant dans les Tableaux du présent Volume (2083) diffère peu de ceux des années précédentes (2112 en 1909, 2090 en 1908, 2071 en 1907).

La répartition par bassins de ces 2083 pluviomètres est donnée par le Tableau suivant :

TABLEAU I. — NOMBRE DES STATIONS PAR BASSINS.

	Stations.	
	1909.	1910.
Versant de la Mer du Nord.		
Bassins du Rhin, de la Meurthe et de la Moselle	57	57
Bassins de la Meuse, de la Chiers et de la Sambre	47	47
Bassins de l'Escaut, de la Lys, de l'Yser et de l'Aâ	31	32
Versant de la Manche.		
Bassins de la Canche, de la Somme, de la Béthune, etc	69	67
Bassin de la Seine :		
Bassin de l'Yonne	56	59
» de la Seine supérieure	69	67
» de la Seine, entre Montereau et le confluent de l'Oise	73	71
» de la Marne	53	51
» de l'Aisne	24	24
A reporter	479	475

	Stations. 1909.	Stations. 1910.
Report	479	475
Bassin de l'Oise	30	30
» du Loing	17	16
» de l'Eure	17	15
» de la Seine inférieure, au-dessous du confluent de l'Oise	31	28
Bassins entre la Seine et la pointe de Bretagne :		
Bassins de la Touque, de la Dive, de l'Orne, de la Vire et de la Douve	39	36
Bassins entre le cap de la Hague et la pointe de Bretagne	46	40
Versant de l'Océan.		
Petits bassins du sud de la Bretagne	38	37
Bassin de la Vilaine	39	41
Bassin de la Loire :		
Bassin de la Loire supérieure	73	69
» de l'Allier	58	54
» du Cher	39	35
» de l'Indre	14	13
» de la Creuse	22	22
» de la Vienne	33	31
» de la Loire, du Bec-d'Allier à Angers	55	54
» du Loir	28	29
» de la Sarthe	33	33
» de la Mayenne	24	24
» de la Loire inférieure (rive droite)	12	14
» de la Loire inférieure (rive gauche ; bassin de la Sèvre nantaise	26	25
Bassins entre la Loire et la Gironde :		
Bassin de la Vie, du Lay et de la Sèvre niortaise	37	38
Bassin de la Charente	23	22
Bassin de la Gironde :		
Bassin de la Dordogne	67	73
» du Lot	43	42
Bassins du Tarn et de l'Aveyron	62	60
Bassin de la Garonne, cours supérieur, et affluents des Pyrénées	50	49
» de la Garonne au-dessous de Toulouse, bassins du Gers et de la Baïse, bassin de la Gironde	51	48
Bassins entre la Gironde et les Pyrénées :		
Petits bassins entre la Gironde et l'Adour	18	16
Bassin de l'Adour	35	34
Versant de la Méditerranée.		
Bassins entre les Pyrénées et le Rhône :		
Bassins du Tech, de la Tet et de l'Agly	46	45
Bassin de la Sègre	2	2
Bassin de l'Aude	40	38
Bassins de l'Orb, de l'Hérault, du Lez et du Vidourle	32	33
A reporter	1659	1621

	Stations.	
	1909.	1910.
Report	1659	1621
Bassin du Rhône :		
Bassin de la Saône supérieure	53	49
» de la Saône inférieure, au-dessous du confluent du Doubs	34	33
» du Doubs	29	33
» du Rhône proprement dit, cours moyen	77	80
» de l'Isère	71	71
» de la Durance	20	20
Bassins de l'Ardèche, de la Cèze et du Gard ; petits bassins de la rive droite du Rhône	50	49
Bassin du Rhône proprement dit, cours inférieur (rive gauche)	40	41
Région de Nice :		
Petits bassins entre le Rhône et les Alpes	63	69
Corse	16	17
Total	2112	2083

61 stations ont été perdues, 32 ont été gagnées : les modifications dans la répartition résultant de ces gains ou de ces pertes sont peu importantes, sauf dans l'Indre, où 12 stations nouvelles ont considérablement amélioré le réseau de ce département. D'autre part, il nous faut regretter la diminution progressive du nombre des postes pluviométriques dans le département du Cher, réduit à 14 en 1910 après avoir été voisin de 40 (37) avant 1907. Les pertes de 4 ou 5 stations dans la Creuse, dans les Landes, dans la Manche sont également sensibles, ces départements étant déjà pauvrement pourvus de pluviomètres. Dans l'Aude, le Cantal, la Savoie, en Seine-et-Oise, dans les Deux-Sèvres, dans l'Yonne, des pertes analogues ne modifient que faiblement des réseaux déjà bien garnis. Il en est de même pour les améliorations qui se sont produites dans la Haute-Saône et en Seine-et-Marne.

Nous donnons, dans un second Tableau, le groupement des stations par départements et, pour chacun de ceux-ci, la densité moyenne de la répartition des pluviomètres, déduite du nombre des stations et de la surface exprimée en myriamètres carrés, d'après les données de l'*Annuaire du Bureau des Longitudes*.

Ce Tableau comprend tous les postes pluviométriques dont nous avons reçu les observations, et le total, 2122, en est plus élevé que le total du Tableau I, où ne sont comptées que les observations insérées dans le Résumé final.

TABLEAU II. — NOMBRE DE STATIONS PAR DÉPARTEMENTS EN 1910.

Départements.	Surface en myriam. carrés.	Nombre des pluv.	Densité.
Ain	58	12	0,21
Aisne	74	11	0,15
Allier	73	38	0,52
Alpes (Basses-)	70	10	0,14
Alpes (Hautes-)	56	2	0,04
Alpes-Maritimes	37	19	0,51
Ardèche	55	23	0,42
Ardennes	52	30	0,58
Ariège	49	35	0,71
Aube	60	62	1,03
Aude	63	45	0,71
Aveyron	87	11	0,13
Belfort	6	1	0,17
Bouches-du-Rhône	51	50	0,98
Calvados	55	27	0,49
Cantal	57	29	0,51
Charente	59	18	0,31
Charente-Inf^re	68	15	0,22
Cher	72	14	0,19
Corrèze	59	12	0,20
Corse	87	16	0,18
Côte-d'Or	88	43	0,49
Côtes-du-Nord	69	21	0,30
Creuse	56	12	0,21
Dordogne	92	11	0,12
Doubs	52	20	0,38
Drôme	65	13	0,20
Eure	60	14	0,23
Eure-et-Loir	59	19	0,32
A reporter		633	
Report		633	
Finistère	67	21	0,31
Gard	58	46	0,79
Garonne (Haute-)	63	17	0,27
Gers	63	13	0,21
Gironde	97	35	0,36
Hérault	62	21	0,34
Ille-et-Vilaine	67	40	0,60
Indre	68	21	0,31
Indre-et-Loire	61	25	0,41
Isère	83	54	0,65
Jura	50	29	0,58
Landes	93	11	0,12
Loir-et-Cher	64	24	0,37
Loire	48	35	0,73
Loire (Haute-)	50	9	0,18
Loire-Inférieure	69	23	0,33
Loiret	68	43	0,63
Lot	52	30	0,58
Lot-et-Garonne	54	13	0,24
Lozère	52	37	0,71
Maine-et-Loire	71	16	0,23
Manche	59	11	0,19
Marne	82	26	0,32
Marne (Haute-)	62	27	0,44
Mayenne	52	25	0,48
Meurthe-et-Mos^elle	52	35	0,67
Meuse	62	23	0,37
Morbihan	68	27	0,40
Nièvre	68	26	0,38
A reporter		1396	
Report		1396	
Nord	57	20	0,35
Oise	59	20	0,34
Orne	61	18	0,30
Pas-de-Calais	66	25	0,38
Puy-de-Dôme	79	24	0,30
Pyrénées (Basses-)	76	17	0,22
Pyrénées (Hautes-)	45	13	0,29
Pyrénées-Orient^es	41	46	1,12
Rhône	28	18	0,64
Saône (Haute-)	53	21	0,40
Saône-et-Loire	86	28	0,33
Sarthe	62	20	0,32
Savoie	58	30	0,52
Savoie (Haute-)	43	28	0,65
Seine	5	28	5,60
Seine-Inférieure	60	32	0,53
Seine-et-Marne	57	33	0,58
Seine-et-Oise	56	41	0,73
Sèvres (Deux-)	60	29	0,48
Somme	62	36	0,58
Tarn	57	30	0,53
Tarn-et-Garonne	37	13	0,35
Var	60	10	0,17
Vaucluse	35	21	0,60
Vendée	67	18	0,27
Vienne	70	12	0,17
Vienne (Haute-)	55	26	0,47
Vosges	59	41	0,69
Yonne	74	28	0,38
Total des pluviomètres		2122	
Superficie totale		5284 M. q.	
Densité moyenne		0,40	

La densité moyenne pour l'ensemble de la France, 0,40, reste sensiblement la même, et les remarques suggérées par les valeurs respectives des réseaux départementaux subsistent telles que nous les avons formulées dans le Volume précédent; il est inutile de les reproduire ici. Nous rappellerons seulement que dans 23 départements, où la densité est inférieure à 0,25, on doit considérer le nombre des pluviomètres comme nettement insuffisant, et que dans 8 d'entre eux, pour lesquels cette densité ne dépasse pas 0,15 (ou bien lui est peu supérieure et les pluviomètres étant mal répartis), des lacunes regrettables existent, très préjudiciables à l'exactitude du tracé des courbes de répartition des pluies.

Ces départements sont, par ordre de densité croissante : les Hautes-Alpes

(0,04), la Dordogne (0,12), les Landes (0,12), l'Aveyron (0,13), les Basses-Alpes (0,14), l'Aisne (0,15), le Var (0,17), la Manche (0,19).

D'autre part, la densité est supérieure à 0,58 dans 22 départements, et, pour 11 de ceux-ci, le nombre des stations dépasse 40 : ce nombre est égal ou supérieur à 35 dans 7 autres. L'Aube (62), l'Isère (54), les Bouches-du-Rhône (50), les Pyrénées-Orientales (46), le Gard (46), l'Aude (45), sont à signaler particulièrement.

Nous adressons nos remerciements à un certain nombre d'observateurs qui, en dehors des centralisations effectuées par les Commissions départementales, le Service des Ponts et Chaussées ou le Service des Eaux et Forêts, veulent bien nous transmettre directement leurs observations. Quelques-uns de ces correspondants sont pour nous des collaborateurs fidèles depuis de nombreuses années, et nous devons, à ce titre, une mention toute spéciale à MM. Caprais-Favier, à Pierrelatte; A. Cheux, à Angers; Fabre, à Brignoles; Farcy à Montamisé; Gallois, à Epoisses; Lambert, à Lisieux; Le Briéro, à Port-Launay; Maisonneuve, à Vernoux (Ardèche); Raclot, à Langres; Robert, à Clansayes; E. Roger, à Châteaudun; Rouet, à La Châtre; Savoyat, à Crest; Séguin, directeur de l'Usine à gaz du Mans; Vaschalde, à Vals-les-Bains; Dr Vidal, à Hyères.

Citons encore MM. Dethan, à Biras; Gaumer, à Montflours; Pugnet, à Beaucaire; Mettey à Lacaune; Lemerle, à Cherbourg; R. Viry, à la Manufacture du Thillot; A. Roger, à Antibes; Esmonet, à Thorenc, comme des collaborateurs déjà anciens; et, parmi les plus récents : MM. d'Alverny, sous-inspecteur des Eaux et Forêts, à Boën-sur-Lignon, auquel nous devons, en outre, la création de plusieurs postes dans la région; de Rautlin de la Roy, à Thorigny (Seine-et-Marne); Le Mouroux, à Etel; Moisan, à Dinan; Le Parc, à Paimpol; Blandin, à Saint-Pol-de-Léon; Roudaut, à Lesneven; Vallaux, à Kerhuon; Gardy, à Guimps; Basset, à Bellon; Bernard, à Cap-Martin; P. Besson, à Sainte-Eulalie (Ardèche); Motte, à Saint-Riquier; A. Demangeon, à Sains-Richaumont; D. Raffart, à Gien; Rouquet, à Belpech; Rimelin, à Mancey; R. Jacob, à Izieux; G. Pasquet, à Périgueux; et enfin M. A. Baldit, au Puy-en-Velay, dont le dévouement et la compétence nous vaudront sans doute prochainement une reconstitution sur des bases solides du réseau pluviométrique de la Haute-Loire.

Pour l'année 1910, quelques noms sont venus s'ajouter à cette liste : MM. R. Diémer, à Saint-Nicolas-du-Port; Blanc, à Brantes; Léon Bouthier, à Saint-Ay; Boulon, à Saint-Agrève; Lafenêtre, aux Mathes; Ladagnous, à Cauterets.

La Chambre de Commerce de Bastia, les Poudreries nationales de Vonges et du Ripault, l'École d'Application de Fontainebleau, l'École primaire supérieure de Lorgues, nous adressent aussi depuis longtemps des observations

régulières. En Saône-et-Loire, les deux tiers des stations sont dues à l'initiative de la *Société Eduenne d'Autun* et au dévouement de M. Dejussieu; nous ne saurions trop nous féliciter de l'heureux résultat de leurs efforts dans une région très intéressante où nous n'avons pu réussir jusqu'ici à provoquer la réorganisation d'une Commission météorologique.

On trouvera dans nos Tableaux les stations nouvelles organisées par M. Morin, professeur au Lycée de Montluçon, pour l'étude du régime des pluies dans le bassin du Haut-Cher, et que nous avons données pour la première fois dans le Volume de 1909.

Les relevés d'un grand nombre de stations nous parviennent par le Service des Ponts et Chaussées et, notamment, par le Service hydrométrique du Bassin de la Seine. D'autre part, nous devons au Service météorologique municipal de la ville de Paris les données relatives à 25 ou 30 postes pluviométriques dans Paris même et dans la banlieue.

Nous donnons en Compléments, à la fin du Volume, les observations de diverses stations, de 1888 à 1891, qui n'avaient pas été publiées. Nous signalons particulièrement une série de 14 années à Sens (Saint-Martin). En outre, bien que se rapportant à l'année 1910, nous avons dû reléguer à la fin du Volume les observations de quelques stations des Pyrénées-Orientales, hameaux ou maisons forestières, dont la position exacte n'a pu être déterminée que trop tard pour qu'il nous fût possible de les classer dans nos Tableaux.

L'année 1910, exceptionnellement pluvieuse, paraît être, à ce point de vue, l'année la plus remarquable depuis l'origine de cette publication (1878). La quantité d'eau tombée sur la surface de la France semble, en effet, supérieure à la quantité normale de plus des $\frac{5}{12}$ de cette dernière.

Nous avons indiqué dans les Volumes antérieurs et, notamment, dans l'Introduction du Volume de 1902, la méthode employée provisoirement pour évaluer, de manière approchée, les excès positifs ou négatifs de la pluie d'une année sur la pluie moyenne. Celle-ci est estimée par le total des hauteurs moyennes de 68 stations données dans le Mémoire de M. Angot [1] et figurant dans le présent Volume. Ce total est $53\,464^{mm}$. Or, pour l'année 1910, les mêmes stations donnent $76\,335^{mm}$, soit un excès de $22\,871^{mm}$, environ $\frac{5}{12}$ du total moyen.

C'est là une anomalie remarquable, sur laquelle il convient d'insister.

En nous reportant à la Carte figurative des pluies de l'année (*Pl. IV*), nous voyons que la hauteur d'eau est supérieure à 1^{m} sur une surface voisine des

---

[1] *Annales du Bureau central météorologique*, t. I, 1895, p. B.155.

deux tiers de la superficie de la France, et que les régions où cette hauteur dépasse 2^m (notamment sur le Plateau central, les monts du Morvan, les régions des Vosges et des Cévennes) représentent une étendue notable que nous n'avions jamais constatée jusqu'ici. En dehors du Mont Aigoual (alt. 1550^m), où la pluie totale atteint 3461^{mm}, et du poste de la Barque (commune de Vialas) (alt. 1400^m) qui donne 3306^{mm}, les totaux annuels sont supérieurs à 3^m en plusieurs points d'altitudes moyennes dans la région des Cévennes; on trouve, par exemple, 3131^{mm} à Villefort (alt. 597^m), et 3002^{mm} à Valgorge (alt. 575^m).

L'examen de la répartition des pluies sur les différents mois donne lieu à quelques constatations intéressantes dont l'une, au moins, a le caractère d'un fait météorologique exceptionnel.

Il s'agit de la pluviosité extraordinaire du mois de novembre 1910, d'autant plus frappante que le même mois de 1909 avait présenté à un très haut degré le caractère inverse d'une sécheresse sans précédent dans les trente dernières années. Nous avons dit dans le précédent Volume que, *pour ce mois de novembre* 1909, *le déficit avait été supérieur à la moitié de la quantité d'eau moyenne. Pour le mois de novembre* 1910, *l'excès est* 1,4 *fois la quantité moyenne;* en d'autres termes, pour l'ensemble de la France, la pluie totale est 2,4 fois la quantité normale correspondant à ce mois : 70 stations du Mémoire de M. Angot donnent, en effet, pour cette dernière un total de 5364^{mm}, tandis que dans les mêmes stations, en 1910, on trouve $12\,847^{mm}$. Sur les versants de la mer du Nord et de la Méditerranée, le rapport à la quantité moyenne est environ 2; il atteint 2,5 sur le versant de la Manche, et 2,7 sur celui de l'Océan.

Cette anomalie est la plus remarquable de celles que nous avons eues à signaler jusqu'ici dans le même sens. Pour le mois d'octobre 1907, mentionné jadis comme sans analogue dans les années antérieures (depuis 1878), le rapport à la moyenne, sur l'ensemble de la France, n'était que 2,2. Toutefois, comme la moyenne d'octobre est sensiblement supérieure à celle de novembre, qui n'occupe que le second rang dans la répartition des pluies sur les différents mois, il est probable que, si remarquable qu'il paraisse, novembre 1910 reste un peu inférieur à octobre 1907 pour la quantité d'eau tombée. Mais la différence est faible, et, si l'on tenait compte de l'inégalité des nombres de jours des deux mois, elle devrait disparaître complètement.

Le total mensuel le plus élevé, 849^{mm}, paraît avoir été observé à Benech (Cantal) (alt. 1020^m); il est inférieur au total de décembre à Valgorge, 938^{mm}, qui comprend une chute de pluie de 285^{mm}, le 6. Ce nombre de Valgorge se classe parmi les totaux mensuels extraordinaires signalés dans cette publication, après les 1000^{mm} de Villefort, en octobre 1907, 1086^{mm} dans la même station, 1228^{mm} à Génolhac et 1330^{mm} à Saint-Étienne-Vallée-Française, en octobre, 1891.

En opposition avec les pluies remarquables de novembre, l'extrême sécheresse de septembre 1910 constitue une anomalie de sens contraire que le rapprochement des deux cartes figuratives sur la planche III fait ressortir fortement.

Pour l'ensemble de la France, septembre est normalement un mois pluvieux; il arrive au troisième rang, avec le mois de juin, après octobre et novembre. Or, les 70 stations du Mémoire de M. Angot, qui donnent comme total moyen de septembre 4809^{mm}, ne fournissent que 1981^{mm} en septembre 1910, soit 0,41 de la quantité moyenne. Le déficit se retrouve, d'ailleurs, sur tous les versants; il est particulièrement accentué sur le versant de l'Atlantique, où le rapport à la pluie moyenne de la pluie recueillie est inférieur à 0,35.

Les stations utilisées étant les mêmes, nous pouvons comparer quantitativement les pluies de septembre et de novembre. Les totaux respectifs sont 1981^{mm} et $12\,847^{mm}$, dans le rapport de 1 à 6,5 au lieu du rapport normal 1,1.

Beaucoup moins frappante que la sécheresse de septembre 1895, sans précédent depuis un siècle, celle de septembre 1910 doit cependant être retenue.

Le mois de mars présente à un degré moindre, mais encore remarquable, ce même caractère. Avril est également très peu pluvieux. Tous les autres mois, sauf peut-être le mois d'août, de pluviosité moyenne, donnent des quantités d'eau très supérieures à la normale.

Le régime pluvieux de décembre 1909, sur lequel nous avons insisté dans le Volume précédent, avait préparé les inondations désastreuses que devait finalement déterminer, dans les bassins de la Seine et de la Loire, la prolongation de ce régime pendant le mois de janvier. Mais ce mois, bien qu'il ait vu, notamment, dans le débit de la Seine, une situation qui ne s'était pas produite depuis plusieurs siècles, n'offre aucun caractère exceptionnel par l'abondance des pluies.

RÉPARTITION

DES PLUIES EN FRANCE

PENDANT L'ANNÉE 1910.

ABRÉVIATIONS.

P. C.	Ponts et Chaussées.
C. M.	Commission météorologique.
É. N.	École normale.
É. Ag.	École d'agriculture.
St. Agr.	Station agronomique.
S. Hy.	Service hydraulique.
S. M.	Service municipal.
Sém.	Sémaphore.
Ph.	Phare.
h. b.	Hors bois.
s. b.	Sous bois.

OBSERVATIONS DU MOIS DE JANVIER 1910.

STATIONS.	1	2	3	4	5	6	7	8	9	10	11	12	13	14	15	16	17	18	19	20	21	22	23	24	25	26	27	28	29	30	31	TOTAL.
BASSINS DU RHIN, DE LA MEURTHE ET DE LA MOSELLE.																																
Cornimont	6	.	.	.	.	.	.	.	.	2	12	46	13	0	10	5	2	37	101	35	16	2	1	25	20	10	22	2	16	5	.	388
Brouvelieures	0	.	.	.	.	.	.	.	.	.	2	19	3	.	6	.	2	22	50		32	3	.	10	15	4	.	.	8	.	.	178
Épinal	.	.	.	.	.	.	.	.	.	3	17	7	.	6	2	2	19	37	23	10	.	1	8	14	2	.	5	4	6	.	.	165
Provenchères	2	.	.	.	0	.	.	.	.	.	4	12	4	1	16	1	3	17	53	33	11	3	1	11	7	5	5	1	4	4	.	199
Baccarat	1	.	.	1	.	.	.	.	.	.	13	6	.	2	5	6	11	22	10	2	.	3	.	4	2	3	.	5	4	1	.	104
Lunéville	.	.	.	1	.	.	.	.	.	5	25	6	.	9	.	7	17	23	12	0	3	.	5	12	2	5	.	.	.	.	.	133
Nancy (Faculté)	1	.	.	.	.	.	.	.	.	.	3	17	1	.	7	0	1	13	27	11	2	.	.	6	6	1	9	.	3	.	.	108
Foug	.	.	.	.	.	.	.	.	.	0	7	13	.	4	6	1	4	24	13	11	2	7	2	6	7	6	.	0	0	.	.	113
Lachaussée	1	.	.	.	.	.	.	.	.	.	1	17	3	.	3	.	0	8	8	7	.	.	.	1	15	2	.	.	.	.	.	68
BASSINS DE LA MEUSE, DE LA CHIERS ET DE LA SAMBRE.																																
Contrexéville	2	.	.	.	.	.	.	.	.	.	5	10	.	2	3	.	2	14	26	22	3	2	.	9	4	5	.	.	.	.	.	109
Neufchâteau	3	.	.	.	.	.	.	.	.	0	12	20	2	.	9	3	2	22	34	16	2	.	.	20	14	2	1	.	4	.	.	166
Commercy (P. C.)	.	.	1	2	.	1	.	.	1	3	7	15	2	5	6	3	9	31	23	2	1	.	.	22	11	1	.	.	10	.	.	156
Les Kœurs (forêt)	1	.	.	.	.	.	.	.	.	2	9	12	4	.	17	3	5	9	37	10	3	.	0	19	16	4	.	.	9	.	.	160
Consenvoye	.	.	.	.	.	.	.	.	.	2	3	7	.	7	.	.	8	25	5	3	.	.	2	14	3	.	.	4	.	1	.	84
Hussigny	2	1	.	.	.	.	.	2	5	5	3	1	3	2	2	4	6	18	9	3	.	.	3	22	4	1	1	.	.	1	.	101
Mouzon	2	.	.	.	.	.	.	.	1	1	5	3	1	.	10	1	2	8	19	.	2	.	.	3	13	1	0	.	4	.	2	79
Poix	2	.	1	1	.	.	.	.	1	.	13	6	3	.	21	.	5	9	19	1	.	0	1	18	20	7	1	.	6	.	2	137
Fumay	.	.	.	.	.	.	.	.	2	.	9	9	5	.	4	.	.	8	15	.	.	.	1	20	25	20	.	5	13	.	3	139
Maroilles	2	.	.	.	.	.	.	.	.	1	4	.	3	2	1	1	1	2	12	.	.	2	2	8	10	2	3	1	1	.	.	59
BASSINS DE L'ESCAUT, DE LA LYS, DE L'YSER ET DE L'AA.																																
Cambrai (P. C.)	6	.	4	3	.	.	.	.	.	2	3	2	.	2	.	0	1	4	6	.	.	2	7	6	10	5	.	2	2	3	.	73
Le Quesnoy (C.M.)	.	.	.	2	.	.	.	.	.	1	1	3	1	4	0	.	3	6	14	.	1	.	.	10	3	0	2	.	6	4	.	63
Valenciennes (M. Bergez)	.	1	0	0	0	.	.	.	0	1	3	2	1	0	1	4	2	27	.	0	4	.	7	3	4	3	1	6	4	0	.	74
Douai (E. N.)	.	.	.	0	0	.	.	.	.	0	3	4	.	1	.	0	5	9	3	.	0	2	1	13	5	0	0	4	3	3	.	58
Arras (St. agr.)	0	0	0	0	0	.	.	0	0	1	11	2	0	1	0	3	2	14	.	0	1	11	12	9	3	.	4	4	1	0	.	79
Lille (C.M.)	1	.	0	0	0	0	.	.	0	2	1	4	7	0	.	1	3	2	11	.	.	1	10	13	8	4	1	2	3	3	1	78
Oye	1	.	0	0	0	.	.	0	2	3	2	2	1	1	0	2	20	2	.	.	2	0	39	8	.	.	6	11	2	.	0	105
BASSINS DE LA CANCHE, DE LA SOMME, DE LA BÉTHUNE, ETC.																																
Nesle	.	0	0	.	.	.	.	.	3	3	4	0	.	.	.	3	5	25	0	.	.	.	6	4	5	10	5	2	.	.	.	77
Amiens (St. agr.)	0	0	0	.	0	.	.	.	.	1	4	2	0	2	0	5	5	18	0	0	.	1	14	11	2	.	5	8	5	.	.	85

STATIONS.	1	2	3	4	5	6	7	8	9	10	11	12	13	14	15	16	17	18	19	20	21	22	23	24	25	26	27	28	29	30	31	TOTAL.
BASSINS DE LA CANCHE, DE LA SOMME, DE LA BÉTHUNE, ETC. (suite).																																
Valhuon	.	4	.	.	.	.	.	.	.	6	2	3	.	.	.	5	.	25	.	.	.	.	25	17	.	.	.	17	.	.	.	104
Boulogne (C. M.)	.	2	.	.	0	.	.	.	3	4	5	.	0	0	.	9	13	5	.	.	4		25	11	.	.	6	6	.	0	.	95
Eu	.	0	1	.	.	.	.	.	.	0	9	13	0	0	1	0	6	4	12	1	2	0	19	12	4	1	.	2	5	.	.	92
Aumale	.	0	0	.	0	0	.	.	0	0	0	4	.	6	1	6	9	20	0	2	2	.	17	13	2	.	3	4	1	0	.	89
Dieppe	3	1	1	0	.	0	.	.	.	1	2	5	6	0	4	1	0	11	15	.	.	4	0	35	3	0	.	2	5	2	.	102
Goderville	.	1	0	.	.	.	.	.	.	.	3	8	2	1	.	.	1	8	10	6	.	0	3	37	6	2	4	.	2	2	.	95
BASSIN DE LA SEINE.																																
Château-Chinon	1	.	.	.	.	.	.	.	.	1	8	17	6	.	10	17	2	16	42	32	30	1	3	19	24	8	4	.	9	.	.	249
Marigny-le-C.	0	.	.	.	.	.	.	.	.	.	1	7	.	0	4	6	14	16	50	15	2	2	2	4	18	4	6	.	.	.	.	152
Montbard	.	.	.	.	.	.	.	.	.	.	12	7	.	3	3	5	10	22	59	13	.	.	15	9	6	12	.	8	.	12	.	196
Auxerre (C. M.)	.	0	.	0	.	.	.	0	.	.	3	14	4	1	3	.	8	8	47	24	3	0	3	18	4	1	3	.	9	.	.	153
Tonnerre (P. C.)	4	.	.	.	.	.	.	.	.	.	6	18	7	1	5	3	8	10	35	22	8	1	23	12	5	4	.	8	.	.	.	181
Laroche	.	.	.	.	.	.	.	.	.	4	6	11	.	4	2	.	10	13	40	4	.	1	20	9	2	4	.	7	.	.	.	137
Villeneuve-l'Arch.	.	2	.	.	.	.	.	.	0	3	11	12	.	8	1	3	6	20	28	5	.	0	26	16	.	6	.	8	.	.	.	156
Laignes	.	.	0	.	.	0	.	.	0	1	13	6	.	6	3	3	10	22	33	9	1	0	14	1	2	6	.	6	.	.	.	137
Clairvaux	.	3	.	.	.	.	.	.	1	.	4	21	4	.	7	2	2	17	26	36	7	.	19	18	.	.	.	.	13	.	.	180
Troyes (E. N.)	.	.	.	0	.	.	.	.	1	0	1	15	.	1	3	.	2	16	25	5	3	.	.	14	4	.	.	4	1	.	.	96
Valentigny	2	.	.	.	.	.	.	.	.	.	2	11	1	.	4	1	0	9	14	22	1	1	.	11	12	1	0	.	6	.	.	99
Arcis-s.-Aube	.	.	.	.	.	.	.	.	1	2	9	2	.	1	3	.	12	16	17	.	.	.	14	10	5	.	.	.	.	.	.	92
Fay-les-Marcilly	.	.	.	.	.	.	.	.	2	4	14	5	.	.	2	1	8	15	17	7	.	.	19	17	1	2	.	7	.	.	.	123
Neuville-aux-Bois	.	.	.	.	.	.	.	.	.	1	5	.	.	.	0	1	.	4	8	8	24	10	.	.	12	3	3	5	4	.	.	88
Étampes (P. C.)	.	.	.	.	.	.	.	.	.	2	1	9	4	.	0	.	4	6	11	20	5	.	.	10	16	3	13	.	6	.	.	111
Fontainebleau (C. M.)	2	.	.	1	.	.	.	.	.	2	2	7	.	0	4	1	3	6	9	20	3	.	.	9	9	.	6	0	4	.	.	89
Touquin	.	0	1	.	.	.	.	1	1	2	8	7	.	5	3	2	14	23	12	1	.	1	19	14	1	1	1	4	.	.	.	121
Le Perray (St Hub.)	.	1	0	0	.	1	.	0	0	0	1	5	4	0	2	0	5	12	30	1	0	0	9	6	4	5	.	4	0	.	.	92
Versailles (E. d'hort.)	2	.	2	.	.	.	.	.	.	.	5	3	1	0	.	0	.	12	14	20	.	.	.	.	7	5	2	0	11	.	.	84
Sèvres (Chât. des Bruyères)	1	.	1	1	.	.	.	0	.	1	1	2	5	1	1	0	4	13	22	1	.	.	6	8	3	1	1	6	3	.	.	82
Paris (B.C.M., cour)	2	.	0	1	.	0	.	.	.	.	1	2	5	.	0	0	4	9	15	11	1	.	.	9	6	1	1	1	6	.	.	75
Langres (M. Raclot)	5	.	.	.	.	.	.	.	0	0	2	3	5	.	9	3	1	11	44	39	5	0	0	24	25	6	8	.	1	0	.	191
Chaumont (E. N.)	0	.	.	.	.	.	.	.	1	1	3	14	.	5	7	1	7	26	40	9	4	0	3	23	9	0	1	1	6	.	.	160
Aillianville	6	.	.	.	.	.	.	.	.	.	18	25	.	.	21	.	3	24	43	16	.	1	.	28	18	5	3	.	3	.	.	214
Demange-aux-Eaux	3	.	.	.	.	.	.	.	.	1	9	.	4	.	14	1	3	17	43	15	2	.	.	12	14	5	0	.	8	.	.	151
Bar-le-Duc (C. M.)	2	.	0	0	.	0	.	.	.	0	4	14	4	.	16	2	6	15	30	10	2	.	1	14	22	4	.	.	10	.	.	157
Bassuet	.	.	.	.	0	0	.	.	.	.	2	9	3	2	8	4	4	24	16	5	2	.	4	16	7	2	.	.	6	.	.	115
Châlons-s-M. (C.M.)	2	.	0	1	.	0	.	.	0	0	0	4	7	.	3	1	4	12	22	20	.	1	1	11	12	.	.	1	6	.	.	108
Betz	.	.	.	.	.	.	2	1	.	.	.	.	.	3	1	3	8	15	5	2	.	.	12	8	.	.	1	7	.	.	.	68
Parc St-Maur (Obs.)	.	.	1	1	.	.	.	.	0	1	3	9	.	0	0	.	4	16	14	0	.	.	10	7	1	2	.	5	.	.	.	74
Ste-Menehould (C. M.)	.	.	.	.	.	.	.	.	.	.	6	6	3	.	17	1	9	8	44	8	.	.	.	9	13	.	.	.	8	.	.	132
Vouziers	2	.	0	.	.	.	.	.	1	0	2	1	2	.	7	0	5	11	22	2	2	.	1	8	12	2	.	.	2	.	2	85
Faissault	1	.	.	1	.	.	.	.	.	0	5	1	1	.	22	1	5	9	18	2	1	.	.	.	13	17	.	.	6	.	1	105
Bourgogne	2	.	3	1	.	.	.	.	0	.	1	1	1	.	6	0	4	10	31	2	0	0		7	8	2	.	.	5	.	.	85
Berry-au-Bac	5	.	2	1	.	.	.	.	.	2	5	1	1	1	12	2	5	12	25	5	4	.	2	8	10	5	.	1	8	1	1	119
Signy-le-Petit	3	.	1	.	.	.	.	.	1	2	10	7	1	1	15	1	6	5	21	.	1	.	1	12	28	4	1	.	6	.	5	132
Laon (St. agr.)	4	.	1	0	.	.	.	.	.	.	5	5	.	.	8	1	4	8	20	12	1	.	7	4	19	3	5	1	0	.	.	108

STATIONS.	1	2	3	4	5	6	7	8	9	10	11	12	13	14	15	16	17	18	19	20	21	22	23	24	25	26	27	28	29	30	31	TOTAL.
BASSIN DE LA SEINE (suite).																																
Maignelay	1	.	1	.	.	.	.	.	.	.	4	10	0	1	4	0	3	10	19	2	0	.	0	12	12	1	.	.	7	1	.	89
Beauvais (C. M.)	.	0	0	0	.	.	.	0	.	2	3	1	0	2	1	4	4	37	6	.	1	0	18	21	12	3	.	.	1	.	.	116
Senlis	.	.	1	.	.	.	.	.	.	.	4	2	.	2	.	.	5	17	12	3	.	.	4	12	1	.	.	6	.	.	.	69
Pontoise	.	.	0	.	.	.	.	.	.	.	.	0	3	.	.	.	0	7	12	.	.	.	3	4	1	1	0	1	.	.	.	34
Fontaines	.	.	0	.	.	.	.	.	.	6	16	5	.	8	4	2	14	16	59	16	0	2	14	14	2	6	.	16	.	.	.	201
Charny	.	.	3	1	2	.	.	6	2	5	6	5	3	2	1	.	10	14	35	8	1	2	5	7	4	5	4	4	.	.	.	134
Grignon	1	.	.	.	.	.	.	.	.	1	3	11	1	.	7	2	2	12	10	55	7	.	.	.	8	6	5	2	4	6	.	143
Nemours	1	.	.	.	.	.	.	.	1	1	2	13	5	.	2	1	3	6	8	27	6	.	.	9	10	0	5	0	5	.	.	104
La Loupe	2	0	1	0	.	.	.	.	0	2	3	8	10	1	2	3	3	9	11	16	6	0	0	12	10	6	0	0	10	.	.	115
Dreux	.	1	.	.	.	.	.	.	.	.	3	1	1	.	2	4	5	11	6	1	5	0	4	8	3	4	.	4	.	0	.	63
Verneuil	0	1	2	0	.	.	.	.	.	.	0	4	10	.	2	0	3	7	17	14	1	.	1	10	15	4	.	1	6	1	.	100
Évreux (P. C.)	.	5	1	.	.	.	.	.	.	2	2	9	.	0	2	0	11	28	16	.	.	0	15	14	2	4	.	6	.	1	.	117
Trappes	0	.	1	.	.	.	.	.	1	1	2	2	4	0	1	0	4	12	24	1	1	.	7	6	2	3	.	4	2	.	.	77
Chaumont-en-Vexin	1	.	1	1	.	.	.	.	.	.	1	2	11	0	2	.	3	8	26	8	.	.	2	16	15	2	.	.	6	.	.	106
Gournay (P. C.)	.	0	0	0	.	0	.	.	.	.	1	8	0	.	2	.	11	9	25	12	2	0	0	26	8	3	.	17	3	.	.	129
Rouen (île Lacroix)	0	2	1	0	.	.	.	.	.	0	2	3	10	2	6	3	3	12	25	20	5	.	13	20	13	3	.	0	7	4	.	155
Bolbec	.	2	2	0	.	.	.	.	.	1	1	4	12	0	10	1	5	13	31	6	1	.	.	57	22	3	1	1	7	7	.	188
Havre (r. des Ormeaux)	.	5	3	.	.	.	.	.	.	1	0	7	4	2	0	12	6	12	29	1	1	0	35	13	2	4	0	0	3	1	.	141
Brionne	.	1	0	.	.	.	.	.	.	0	0	3	.	.	2	0	3	15	30	10	1	.	1	35	7	2	3	.	11	2	.	127
Rugles	.	.	.	.	.	.	.	.	.	.	.	3	.	3	.	.	2	5	26	8	4	.	4	.	4	4	4	.	6	2	.	75
BASSINS ENTRE LA SEINE ET LA POINTE DE BRETAGNE.																																
Argentan	.	5	.	.	.	.	.	.	.	3	7	.	6	4	.	.	.	13	8	9	6	.	15	10	2	.	2	.	11	1	.	101
Lisieux (C. M.)	2	2	2	1	.	.	.	.	.	0	3	9	15	1	4	1	8	16	24	13	5	0	3	26	7	7	.	0	5	3	1	158
Trouville	0	1	3	0	.	.	.	.	.	.	?	9	8	0	3	0	5	5	7	11	7	0	0	18	4	4	0	1	7	1	1	96?
Caen (C. M.)	0	2	2	0	.	.	.	.	0	0	2	7	10	0	2	0	5	13	12	6	5	3	1	12	9	9	0	1	6	3	.	109
Ste-Honorine-du-Fay	2	1	0	.	.	.	.	0	0	2	8	15	1	3	0	4	10	20	12	5	4	3	10	12	5	.	1	6	2	0	.	126
Saint-Sever	.	0	1	.	.	.	.	.	0	4	5	11	11	1	10	6	7	9	19	17	3	8	0	16	15	1	.	7	3	1	.	156
Ste-Marie-du-Mont	1	3	1	0	.	0	.	0	0	4	2	19	8	1	6	1	7	12	21	4	4	4	1	51	4	6	.	8	5	0	.	174
Cherbourg (Obs.)	1	1	0	1	0	.	.	.	1	7	6	18	3	5	8	1	13	10	18	4	1	3	.	41	3	4	2	13	5	1	.	170
Coutances	.	6	1	.	.	.	.	.	3	2	11	8	.	7	2	9	9	13	16	7	6	.	14	8	.	2	.	13	.	0	.	137
Louvigné-du-Désert	2	4	2	.	.	.	.	.	.	4	3	8	.	2	1	0	4	5	29	10	4	7	2	10	6	6	2	6	1	1	.	120
Trans	.	0	1	.	.	.	.	.	0	.	3	12	7	1	1	1	7	1	24	3	4	2	.	10	2	1	1	1	0	1	.	83
Saint-Malo	.	.	.	.	.	.	.	.	.	.	3	17	5	.	.	.	7	2	22	9	6	8	.	10	9	1	.	7	6	6	.	118
Guingamp (M. Le Monnier)	.	.	.	.	1	0	.	0	.	1	.	14	4	1	0	0	10	4	11	8	9	14	1	9	8	2	15	6	5	3	0	126
St-Pol-de-Léon (M. Blandin)	.	.	.	.	.	.	.	.	4	4	3	5	4	2	3	2	7	6	4	12	6	6	1	12	2	6	6	6	4	2	1	108
PETITS BASSINS DU SUD DE LA BRETAGNE; BASSIN DE LA VILAINE.																																
Brest (Obs.)	1	1	0	0	.	.	.	1	4	5	7	3	2	4	0	9	7	1	11	3	3	0	5	4	7	7	5	3	2	1	8	105
Glomel	.	.	.	.	.	.	.	.	1	1	1	4	3	1	1	3	8	4	2	10	7	2	.	9	9	2	4	13	2	.	.	87
Châteaulin	.	.	.	.	.	.	.	.	1	4	6	5	.	6	5	5	16	3	15	10	4	1	5	14	7	9	6	4	.	.	9	135
Pontivy	.	.	.	.	.	.	.	.	1	1	1	6	.	1	1	3	6	4	1	14	3	3	.	6	6	2	5	14	3	.	.	81
Lorient (Obs.)	0	0	.	.	.	.	.	.	0	2	1	9	2	4	2	5	9	3	4	13	1	0	.	12	1	6	3	9	1	.	0	88
Belle-Isle (ph.)	.	.	.	.	.	.	.	.	.	0	2	7	1	.	2	1	3	2	3	16	2	2	.	3	.	3	4	6	5	.	.	62
Rennes (P. C.)	.	3	.	.	.	.	.	.	.	.	2	8	1	.	0	6	3	4	.	16	6	1	.	6	3	2	8	11	.	.	.	80
Montauban	.	1	.	0	.	.	.	0	0	1	.	10	3	.	0	2	4	2	4	12	4	2	.	9	4	4	5	10	1	0	.	79
Plélan	.	0	.	0	.	.	.	1	0	3	1	7	4	2	0	6	8	4	5	16	4	1	.	13	6	3	5	18	1	1	.	109

STATIONS.	1	2	3	4	5	6	7	8	9	10	11	12	13	14	15	16	17	18	19	20	21	22	23	24	25	26	27	28	29	30	31	TOTAL.
PETITS BASSINS DU SUD DE LA BRETAGNE; BASSIN DE LA VILAINE (suite).																																
La Guerche	.	2	1	1	.	.	.	.	.	0	4	8	2	1	2	3	3	8	6	17	1	0	.	15	1	1	3	18	1	.	.	99
Plessé	.	.	.	0	.	.	.	.	4	4	3	0	1	2	4	6	2	6	12	4	4	2	8	3	2	3	4	9	.	.	.	85
BASSIN DE LA LOIRE.																																
Estivareilles	2	.	.	.	.	.	.	.	.	.	0	4	5	.	.	.	.	1	6	1	5	1	2	5	2	5	5	.	3	1	.	48
St-Étienne (C. M.)	2	.	.	.	.	.	.	.	.	.	.	4	4	.	.	.	.	.	4	.	12	0	5	0	0	0	.	.	8	1	.	41
Feurs	1	.	.	.	.	.	.	.	.	.	.	4	3	.	.	.	.	.	1	.	7	.	4	.	2	.	1	.	2	.	.	27
Roanne (P. C.)	1	.	.	.	.	.	.	.	.	.	.	2	6	.	2	.	.	.	4	7	9	2	2	.	2	2	2	.	2	2	.	45
Digoin	.	.	.	.	.	.	.	.	.	.	.	3	5	.	4	.	5	2	3	29	8	.	3	4	8	2	6	.	5	3	.	91
Saint-Eusèbe	.	.	.	.	.	.	.	.	.	.	.	11	5	.	5	.	.	18	31	21	3	.	12	5	2	2	.	10	.	.	.	125
Arnay-le-Duc	1	.	.	0	.	.	.	.	.	.	4	5	2	0	2	1	0	9	29	37	5	0	1	25	5	0	3	.	7	.	.	139
Luzy (P. C.)	2	.	.	.	.	.	.	.	.	.	1	11	7	.	8	8	2	6	17	17	21	.	1	8	10	2	10	.	4	4	.	140
Châtillon-en-B.	2	.	.	.	.	.	.	.	.	.	5	8	4	.	2	5	1	7	13	14	6	.	0	8	6	2	1	5	.	.	.	88
Prémery (C. M.)	2	.	.	0	.	.	.	.	.	.	3	13	4	.	6	4	2	8	22	33	26	0	2	8	14	2	8	.	7	0	.	164
Mercoire	3	.	.	.	.	.	.	.	.	.	.	4	5	.	.	.	2	3	1	2	2	3	1	.	.	6	4	1	2	.	.	38
Murat	.	.	.	.	.	.	.	.	.	.	.	6	5	.	.	.	.	.	52	10	.	2	.	3	13	7	7	.	3	.	.	108
Ambert	4	.	.	.	.	.	.	.	.	.	.	5	3	.	4	2	1	1	4	0	11	1	8	6	3	3	2	.	7	0	.	65
Puy-de-Dôme (Obs.)	3	2	.	.	.	.	.	.	0	2	4	24	17	3	19	4	5	10	20	9	23	2	20	24	21	5	21	1	9	2	1	251
Clermont (Obs.)	0	.	.	.	.	.	0	.	.	.	.	11	2	.	.	.	1	2	8	1	7	0	1	1	2	.	3	.	6	.	.	45
Vichy	2	.	.	.	.	.	.	.	.	.	.	3	4	.	2	1	1	2	3	.	13	2	4	3	2	4	5	.	2	.	.	53
Vellat (Cte de Franchesse)	.	.	.	.	.	.	.	.	.	.	5	2	.	0	.	2	6	2	19	18	1	1	0	12	1	5	.	3	.	.	.	77
Chénérailles	.	.	.	.	.	.	.	.	.	.	.	.	3	.	.	.	2	10	3	5	19	1	1	.	6	2	1	3	3	4	.	63
Richebourg	.	.	.	.	.	.	.	.	.	.	.	11	.	.	21	.	19	7	10	9	35	1	.	.	14	2	.	6	.	9	.	147
Bourges (C. M.)	.	.	.	.	.	.	.	.	1	.	3	8	.	.	1	0	4	5	5	42	2	1	.	12	4	1	4	5	4	2	.	104
Vierzon (Le Briou)	.	.	.	.	.	.	.	.	.	.	3	12	.	.	5	.	8	5	4	23	23	0	.	5	12	2	6	.	6	.	.	113
Salbris	.	.	.	.	.	.	.	.	.	2	1	13	0	.	.	0	1	6	7	27	4	.	.	1	13	1	1	2	5	.	.	82
Chambray	.	.	.	.	.	.	.	.	.	2	7	11	3	.	1	.	3	4	1	17	11	4	3	2	11	5	9	.	6	.	.	100
La Châtre (M. Rouet)	.	.	.	.	.	.	.	.	.	.	5	5	1	.	.	.	6	6	8	29	4	1	1	12	4	3	4	6	3	.	.	98
Châteauroux (St. agr.)	.	.	.	.	.	.	.	.	.	.	6	5	2	1	2	.	5	7	10	49	2	3	.	13	3	2	5	8	1	.	.	124
Saint-Benoist	.	.	.	.	.	.	.	.	.	1	3	1	11	9	.	1	.	6	.	11	10	2	1	.	10	3	6	.	5	0	.	79
Felletin	.	.	.	.	.	.	.	.	.	.	1	11	5	.	.	.	3	9	7	6	12	3	8	5	3	1	.	.	4	3	2	83
Boussac	1	.	.	.	.	.	.	.	.	.	.	8	2	.	.	.	6	6	20	21	15	1	.	.	13	2	.	11	15	.	.	121
Magnac-Laval	.	.	.	.	.	.	.	.	.	.	4	11	.	.	2	1	1	6	9	8	16	3	0	2	16	3	5	2	13	.	.	102
Dun-le-Paleteau	.	.	.	.	.	.	.	.	.	.	5	.	.	6	.	7	7	17	16	5	.	6	13	4	5	.	.	1	.	.	.	92
Saint-Savin	.	.	.	.	.	.	.	.	.	.	5	11	2	.	2	.	1	4	3	1	14	1	1	.	17	2	3	1	10	1	0	80
Barrou	0	.	.	.	.	.	.	.	.	.	4	10	1	.	1	.	2	5	3	16	18	4	.	.	17	2	5	1	12	.	.	100
Eymoutiers	2	.	.	.	.	.	.	.	.	.	6	7	.	3	3	3	14	17	16	17	5	2	.	19	5	13	.	15	4	.	.	151
Limoges (Obs.)	1	.	.	.	.	.	.	.	0	.	3	11	2	1	8	.	6	12	8	17	4	4	1	9	8	5	7	4	9	.	.	119
Chabanais	.	2	.	.	.	.	.	.	0	.	.	12	8	.	5	1	3	16	21	18	14	5	.	.	21	4	7	1	16	.	.	154
Montamisé (M. Farcy)	.	.	.	.	.	.	.	.	.	0	3	5	.	0	.	.	4	2	0	11	0	1	.	12	1	3	1	9	3	.	.	55
Rilly	.	.	.	.	.	.	.	.	.	5	6	2	.	0	.	3	3	.	16	15	.	.	.	5	2	5	.	9	2	.	.	74
Givry	.	.	.	.	.	.	.	.	.	.	8	7	5	.	3	3	.	9	10	32	13	.	.	5	13	.	4	.	10	.	.	121
Saint-Satur	.	.	.	.	.	.	.	.	.	.	6	11	.	.	7	.	1	11	12	34	12	.	.	9	29	1	.	5	11	.	.	149
Gien (M. D. Raffard.)	0	0	.	.	.	.	.	.	.	0	3	13	2	1	3	.	9	6	24	27	4	0	6	11	3	1	2	1	.	.	.	117
Orléans (P. C.)	.	.	.	.	.	.	.	.	5	2	2	6	1	.	.	.	.	10	30	42	5	.	0	6	3	2	2	0	7	.	.	120
Blois (E. N.)	0	.	.	.	.	.	.	.	.	2	3	19	.	5	.	.	6	4	4	24	1	1	.	13	1	?	?	5	2	.	.	89?

STATIONS.	1	2	3	4	5	6	7	8	9	10	11	12	13	14	15	16	17	18	19	20	21	22	23	24	25	26	27	28	29	30	31	TOTAL.
BASSIN DE LA LOIRE (suite).																																
Tours (Portillon)..	.	.	.	.	.	.	.	.	1	1	4	14	3	.	3	.	3	4	0	24	4	2	.	0	13	3	.	9	10	0	.	99
La Baumette (M. Cheux).	.	1	.	0	.	.	.	.	.	1	0	15	4	1	.	.	6	1	1	17	.	1	.	5	1	2	4	8	2	.	.	70
Châteaudun (M. Roger)...	.	0	1	.	0	0	.	0	1	4	3	2	.	1	0	2	8	15	31	5	.	0	5	10	2	2	1	10	0	0	.	103
Authon-du-Perche.	2	.	1	1	.	.	.	.	5	2	1	11	4	.	2	4	5	6	15	21	3	.	4	3	8	3	0	8	8	.	.	117
Vendôme (P. C.)..	.	.	.	.	.	.	.	.	.	2	1	11	.	.	1	6	.	6	8	9	.	.	4	6	3	4	6	.	14	.	.	82
Louestault.....	.	.	.	.	.	.	.	.	.	1	4	16	4	.	3	.	2	10	1	15	17	4	.	.	10	.	2	4	12	.	.	105
Morlagne.....	0	2	2	1	0	0	0	.	1	2	0	7	12	.	2	2	8	7	12	19	5	4	.	8	8	5	.	1	8	1	.	116
Nogent-le-Rotrou..	.	.	.	.	.	.	.	.	.	2	.	12	4	.	.	3	4	5	18	24	3	.	.	10	7	5	.	2	8	.	.	109
Grez-en-Bouëre...	1	2	.	0	.	.	.	1	0	2	1	2	.	1	5	8	6	8	12	6	4	0	5	11	5	7	1	11	.	1	.	101
Le Mans (Gaz)....	.	1	0	1	.	.	.	.	0	0	4	6	6	.	3	1	4	7	11	6	7	2	0	3	10	.	.	.	11	.	.	84
Ambrières.....	1	2	2	1	.	.	.	0	1	1	1	5	11	0	2	1	9	5	22	16	9	9	2	5	27	5	5	7	13	3	.	166
Montsûrs.....	.	4	.	1	.	.	.	.	0	0	.	6	8	1	1	2	8	3	11	7	3	6	.	9	7	7	2	10	1	.	.	97
Château-Gontier..	0	3	0	.	.	.	.	.	1	2	0	1	2	1	0	2	13	3	3	19	1	2	.	14	2	5	7	13	2	0	.	97
La Meignanne....	.	.	.	.	.	.	.	2	0	1	13	4	.	0	0	4	4	1	13	9	1	.	3	8	1	5	2	13	.	.	.	85
Nantes (Obs.).....	.	2	0	.	.	.	.	.	1	2	5	8	.	2	1	3	2	4	6	25	1	1	.	9	2	8	2	15	2	.	.	101
Cordemais.....	.	.	.	.	.	.	.	1	1	2	16	1	.	4	1	7	6	3	17	5	.	0	2	6	3	6	7	12	4	.	.	104
Parthenay (E. N.).	.	.	.	.	.	.	.	.	3	5	9	0	.	1	0	.	.	26	14	4	.	1	2	25	2	6	3	12	9	7	.	129
Tourtenay.....	.	.	.	.	.	.	.	.	.	.	5	10	1	.	.	.	5	.	.	7	19	4	.	3	5	2	.	4	11	.	.	77
Argenton-Château.	.	.	0	.	.	.	.	.	.	.	2	7	1	.	1	0	3	4	2	23	9	1	.	2	7	1	3	1	9	3	1	79
La Chapelle-St-Florent..	.	.	1	.	.	.	.	.	.	5	16	2	3	.	.	1	2	12	4	26	2	.	.	8	2	3	5	2	18	1	.	113
Les Herbiers.....	.	0	0	.	.	.	.	.	1	3	6	6	3	0	5	1	5	7	6	15	6	1	.	2	8	3	4	4	16	3	.	104
Montaigu.....	.	1	0	.	.	.	.	.	1	1	2	12	0	.	3	0	4	4	5	29	5	1	.	1	6	4	4	4	11	3	.	101
BASSINS ENTRE LA LOIRE ET LA GIRONDE.																																
Les Sables-d'Olonne	0	0	.	.	.	.	.	.	1	1	1	8	5	.	1	.	5	3	3	0	4	3	0	1	7	8	10	1	11	1	0	74
La Roche-s.-Yon (E. N.)..	0	.	1	.	.	.	.	.	4	3	6	8	.	.	8	1	3	10	10	5	5	.	0	2	11	3	9	2	15	0	.	106
Lugon.....	.	.	.	.	.	.	.	.	.	4	5	6	2	.	4	1	2	6	11	4	3	3	.	3	8	6	5	2	16	.	.	88
Niort (Comporté)..	.	.	.	.	.	.	.	.	.	2	9	7	3	.	4	1	2	2	6	1	7	1	.	2	19	7	7	3	9	0	.	92
La Rochelle (P. C.)	.	.	.	.	.	.	.	.	.	2	4	4	3	2	3	1	1	2	4	.	5	4	6	1	6	5	4	3	8	2	.	70
Angoulême (P. C.).	.	.	.	.	.	.	.	.	.	.	.	8	4	.	4	0	1	14	14	4	5	3	.	.	16	5	14	.	12	.	.	104
Barbézieux.....	.	.	.	.	.	.	.	.	.	.	3	10	2	.	2	1	1	13	18	3	9	3	.	1	17	5	12	.	23	.	.	124
Cognac.....	.	.	.	.	.	.	.	.	.	.	1	5	.	.	6	.	2	18	17	7	2	2	.	.	12	5	16	.	18	.	.	111
Civray.....	.	.	.	.	.	.	.	.	.	.	5	7	4	.	4	2	.	6	10	12	10	4	.	1	20	3	4	1	20	2	.	115
St-Jean-d'Angély..	.	.	.	.	.	.	.	.	.	.	3	13	5	.	3	.	.	7	7	.	5	2	.	.	13	7	7	2	15	3	.	92
Saintes.....	.	.	.	.	.	.	.	.	.	.	2	4	1	.	2	.	6	8	5	4	5	4	.	4	3	5	9	1	15	.	.	78
Rochefort-s-M. (Obs.)	.	.	.	.	.	.	.	.	0	2	2	12	.	0	3	.	4	3	1	2	3	4	.	8	3	8	4	12	7	1	.	79
BASSIN DE LA GIRONDE.																																
Champs.....	.	.	.	.	.	.	.	.	.	.	.	22	1	.	11	1	1	2	23	16	15	1	1	11	14	5	4	.	9	12	.	149
Laroquebrou.....	.	.	.	.	.	.	.	.	.	1	20	4	1	4	2	2	18	10	18	13	2	.	2	5	8	10	4	18	.	.	.	142
Frayssinet.....	.	.	.	.	.	.	.	.	.	.	.	6	1	.	.	.	6	14	6	15	5	12	9	3	.	10	9	9	11	.	.	116
Chartriers-Ferrière..	.	.	.	.	.	.	.	.	.	.	1	16	2	.	2	3	1	11	18	7	5	7	.	.	8	2	14	3	8	2	.	110

STATIONS.	1	2	3	4	5	6	7	8	9	10	11	12	13	14	15	16	17	18	19	20	21	22	23	24	25	26	27	28	29	30	31	TOTAL
BASSIN DE LA GIRONDE (suite).																																
Tulle (P. C.)	.	.	.	.	.	.	.	.	.	.	1	28	8	.	6		32	28	26	16	2	.	3	17	5	18	2	12	.	.		204
Périgueux (M. Pasquet)	.	.	.	.	.	.	.	.	0	0	13	3	.	1	1	1	19	9	8	9	4	2	0	10	6	6	1	10	0	.	.	103
St-Avit-du-Moiron	.	.	.	.	.	1	0	.	.	.	.	8	6	.	1	0	1	12	7	4	6	3	.	.	10	16	5	2	9	5	.		95
Chalais	0	.	.	.	.	.	.	.	.	.	1	16	.	.	2	1	1	12	13	5	8	3	1	1	15	6	8	.	14	.	.		106
Cavignac	.	.	.	.	.	.	.	.	.	.	.	10	5	.	.	.	3	16	6	.	1	13	.	.	14	15	5	.	16	2	.		105
Mende (P. C.)	.	.	.	.	.	.	.	.	.	.	.	7	6	.	.	.	1	4	5	5	4	1	3	.	15	5	16	.	3	.	.		74
Saint-Chély-d'Apcher	.	.	.	.	.	.	.	.	.	.	.	4	5	.	.	.	0	5	8	7	8	1	2	3	10	3	10	.	3	0	1		70
Entraygues	.	.	.	.	.	.	.	.	.	.	.	12	14	.	.	4	6	26	18	13	6	.	.	.	26	8	29	.	.	.	.		162
Figeac (S. hy.)	.	.	.	.	.	.	.	.	.	.	2	12	5	.	.	.	14	16	13	5	10	5	.	8	4	12	10	5	.	.	.		121
Cahors (P. C.)	.	.	.	.	.	.	.	.	.	.	.	7	4	.	.	.	2	9	14	7	6	12	.	.	16	9	12	7	5	1	.		111
Villeneuve-s.-Lot (C. M.)	.	.	.	.	.	.	.	.	.	.	.	8	5	.	.	.	1	7	11	3	4	6	.	0	15	11	14	1	9	1	.		96
Pont-de-Montvert	.	.	.	.	.	.	.	.	.	.	.	5	0	.	.	.	.	.	10	4	.	.	1	.	25	10	18	.	.	.	.		73
Sévérac-le-Ch.	.	.	.	.	.	.	.	.	.	.	.	4	8	.	.	3	5	14	13	8	.	.	.	4	8	13	3	.	.	.	.		84
Lacaune	.	.	.	.	.	.	.	.	.	.	.	5	.	.	9	.	2	15	44	21	3	.	.	8	.	19	.	35	3	2	.		168
Brassac	.	.	.	.	.	.	.	.	.	.	.	11	10	.	.	.	4	28	23	13	5	9	.	.	13	14	17	.	.	14	.		161
Lavaur	3	.	.	.	.	.	.	.	.	.	.	4	13	.	.	.	.	5	7	2	2	2	.	.	19	15	8	.	.	1	.		81
Naucelle	.	.	.	.	.	.	.	.	.	.	.	5	9	.	.	2	3	12	24	18	9	2	.	.	12	7	17	6	4	0	.		151
Carmaux	.	.	.	.	.	.	.	.	.	.	.	6	7	.	.	.	2	8	10	8	5	8	.	.	11	8	13	1	3	.	.		89
Montauban (E. N.)	1	.	.	.	.	.	0	.	.	.	.	9	.	.	.	.	2	5	5	1	5	8	.	5	6	13	19	4	.	.	.		84
Caylus	.	.	.	.	.	.	.	.	.	.	4	6	3	.	.	.	2	7	5	5	2	8	4	8	9	12	7	4	.	.	.		88
Izaut-de-l'Hôtel	.	.	.	.	.	.	.	.	.	.	.	.	10	.	.	.	2	5	.	.	5	35	8	.	16	36	39	.	2	2	.		160
Tarascon-sur-Ar.	.	1	.	.	.	.	.	.	.	.	.	.	10	.	.	.	1	3	4	.	3	22	8	.	18	32	9	.	.	0	0		111
Belpech (M. Bouquet)	0	.	.	.	.	0	.	.	.	.	1	9	.	.	0	1	6	2	.	3	12	5	.	6	18	6	.	0	7	.	.		76
Toulouse (Obs.)	1	.	.	.	.	.	.	.	.	.	.	9	1	.	.	.	4	3	2	0	5	14	.	.	11	24	0	.	2	1	.		76
Pibrac (Le Bélard)	.	.	.	.	.	.	.	.	.	.	.	.	10	.	.	.	3	7	6	2	5	12	1	.	16	23	17	2	4	.	.		108
Masseube	1	.	.	.	.	.	.	.	.	.	.	4	8	.	.	.	6	8	7	.	9	15	.	.	26	29	29	2	5	.	.		149
Auch (P. C.)	1	.	.	.	.	.	.	.	.	.	.	7	5	.	.	.	2	7	6	1	7	14	.	.	31	19	13	3	.	.	.		116
Vic-Fezensac	0	.	.	.	.	.	.	.	.	.	.	10	2	.	.	.	3	8	8	1	6	15	0	.	31	19	12	7	4	1	.		127
Condom	.	.	.	.	.	.	.	.	.	.	.	7	4	.	.	.	3	8	7	3	18	5	.	.	24	16	8	.	.	.	.		104
Agen (P. C.)	1	.	.	.	.	.	.	.	.	.	.	9	7	.	.	.	14	14	8	7	7	10	.	6	32	22	24	6	3	.	.		170
Budos	0	.	.	.	.	.	.	.	0	.	.	7	8	.	.	.	2	16	7	1	7	12	.	.	21	14	11	3	17	11	.		137
Bordeaux-Floirac (Obs.)	0	.	0	0	0	0	.	0	.	.	0	6	7	.	.	.	3	9	4	2	6	9	.	.	10	11	8	1	9	5	0		90
Château-Lafite	.	.	.	.	.	.	.	.	.	.	.	11	5	.	2	1	2	12	9	2	5	5	.	0	18	14	6	5	15	3	0		118
La Coubre (Sém.)	0	.	.	.	.	.	.	.	.	.	2	5	2	1	1	.	3	4	1	5	1	6	.	5	2	9	3	11	6	.	.		66
BASSINS ENTRE LA GIRONDE ET LES PYRÉNÉES.																																
Hourtin	.	.	.	.	.	.	.	.	.	.	2	9	4	.	3	.	3	6	2	0	4	14	.	1	13	11	6	3	11	4	.		96
Arcachon (C. M.)	1	.	.	.	.	.	.	.	.	.	0	10	6	.	.	.	3	8	4	0	8	17	3	.	17	11	14	6	10	5	.		123
Belin	.	.	.	.	.	0	0	.	1	.	.	13	7	.	.	.	6	17	4	0	8	13	.	.	26	16	21	4	18	9	.		162
Pic-du-Midi (Obs.)	.	2	.	.	.	.	.	.	.	.	.	.	41	11	.	.	3	14	24	6	7	30	32	.	17	27	15	3	4	1	2		238
Bagnères-de-B. (Obs.)	.	.	.	.	.	.	.	.	.	.	.	.	28	.	.	.	2	15	6	1	15	37	6	.	22	37	37	2	5	4	2		219
Pau (Hôpital)	.	.	.	.	.	.	.	.	.	.	.	16	6	.	.	.	16	16	7	2	20	28	1	7	25	46	29	6	.	.	.		225
Mauléon	.	.	.	.	.	.	.	.	.	.	3	13	.	.	.	14	11	4	1	23	34	2	.	18	31	22	2	2	2	.	.		182
Riscle	.	.	.	.	.	.	.	.	.	.	.	11	4	.	.	.	2	9	2	2	5	11	.	.	28	9	21	3	6	.	.		113

STATIONS.	1	2	3	4	5	6	7	8	9	10	11	12	13	14	15	16	17	18	19	20	21	22	23	24	25	26	27	28	29	30	31	TOTAL.
BASSINS ENTRE LA GIRONDE ET LES PYRÉNÉES (suite).																																
Tartas	.	.	.	.	.	.	.	.	.	.	.	27	19	.	.	.	4	13	5	3	3	21	.	.	38	33	12	3	7	4	.	193
Bayonne	.	.	.	.	.	.	.	.	.	.	.	.	10	.	.	2	1	3	2	.	12	3	.	20	14	16	4	6	10	6	.	109
BASSINS ENTRE LES PYRÉNÉES ET LE RHÔNE.																																
Prats-de-Mollo (P. C.)	.	.	.	.	.	.	.	.	.	.	.	2	.	.	.	.	.	.	.	.	.	3	.	.	.	.	.	.	.	.	.	5
Thuès	.	.	.	.	.	.	.	.	.	.	.	9	.	.	.	.	.	.	.	.	.	23	12	17	.	4	.	.	.	.	.	65
Caudiès-de-St-Paul.	3	.	.	.	.	.	.	.	.	.	.	11	.	.	.	.	.	.	.	.	3	10	.	4	6	10	.	.	.	.	.	47
Perpignan (Obs.)	.	.	.	.	.	.	.	.	.	.	.	1	1	.	.	.	.	1	.	.	1	13	.	0	1	4	0	.	.	.	.	22
Paulilles	.	.	.	.	.	.	.	.	.	.	.	.	.	.	.	.	.	.	.	.	7	.	.	.	.	.	.	.	.	.	.	7
Banyuls	.	.	.	.	.	.	.	.	.	.	.	.	.	.	.	.	.	.	.	.	.	8	4	.	.	0	.	.	.	.	.	12
Col de Puymorens.	2	.	.	.	.	.	.	.	.	.	.	33	12	.	.	.	1	6	.	.	23	26	4	.	34	8	11	.	.	1	.	161
Le Capelier	.	.	.	.	.	.	.	.	.	.	.	2	.	.	.	.	.	.	.	.	6	.	5	3	.	8	4	.	.	.	.	28
Carcassonne (E.N.)	.	.	.	.	.	.	.	.	.	.	.	2	3	.	.	.	2	3	?	.	3	14	.	2	6	26	2	.	.	?	.	62?
Villepinte	.	.	.	.	.	.	.	.	.	.	.	.	5	.	.	.	4	.	.	.	3	15	3	.	6	17	19	.	.	2	.	72
Saint-Pons	.	.	.	.	.	.	.	.	.	.	.	10	3	.	.	.	4	9	6	.	.	2	.	2	6	12	26	.	.	.	.	80
Campestre	.	.	.	.	.	.	.	.	.	.	.	.	7	.	.	.	.	.	4	3	.	3	.	.	11	7	7	.	.	.	.	42
Le Vigan (S. hy.)	.	.	.	.	.	.	.	.	.	.	.	.	.	.	.	.	.	.	.	4	.	.	.	.	9	.	12	7	.	.	.	32
Nîmes (E. N.)	.	.	.	.	.	.	.	.	.	.	.	.	.	.	.	.	.	.	.	.	.	.	.	0	.	2	.	.	.	.	.	2
Montpellier (E.Ag.)	.	.	.	.	.	.	.	.	.	.	.	.	.	1	.	.	.	.	.	.	.	.	.	.	0	6	1	.	.	.	.	9
Gignac	.	.	.	.	.	.	.	.	.	.	.	.	.	.	.	.	.	.	.	.	.	.	.	.	.	12	.	.	.	.	.	12
Béziers	.	.	.	.	.	.	.	.	.	.	.	.	.	.	.	.	.	.	.	.	.	.	.	2	.	12	2	.	.	.	.	16
BASSIN DU RHÔNE.																																
Miélin	4	.	.	.	.	.	.	2	12	.	.	25	11	20	.	15	10	5	56	45	17	.	2	15	8	8	13	.	7	19	.	294
Cirey-les-B.	3	.	.	.	.	.	.	.	.	1	10	14	.	8	4	.	5	29	45	28	8	1	31	10	4	13	1	12	8	.	.	235
Vesoul (E. N.)	.	.	.	.	.	.	.	.	.	.	0	4	10	.	4	3	0	7	24	26	15	.	.	11	3	2	10	0	1	10	.	132
Frain	5	.	.	.	.	.	.	.	.	1	1	20	2	.	8	2	1	20	25	20	6	1	1	7	16	1	6	2	4	0	.	150
Jussey	.	.	.	.	.	.	.	.	.	.	17	2	1	10	2	1	15	27	25	21	1	.	8	10	4	.	.	2	.	.	.	146
Vaux-s.-Aubigny	.	.	.	.	.	.	.	.	.	.	14	.	5	8	2	0	14	10	27	9	.	1	0	8	.	8	.	0	.	.	.	119
Dijon	5	.	.	.	.	.	.	.	.	.	1	6	3	.	2	.	2	16	35	23	1	.	9	18	5	1	4	4	1	.	.	136
Beaune	.	.	0	.	.	0	.	0	.	.	5	5	.	1	1	.	4	14	20	27	4	.	6	17	8	0	4	3	1	.	.	121
Lons-le-S. (E. N.)	?	.	.	.	.	.	.	.	.	.	.	1	9	0	12	5	7	6	3	28	26	4	2	7	6	1	11	.	4	6	.	138?
Bourg (E. N.)	.	.	.	.	5	.	.	.	.	.	.	?	7	0	7	1	0	10	2	21	5	1	4	5	4	?	4	.	9	1	.	86?
Les Écharmeaux	2	.	.	.	.	.	.	.	.	.	1	3	14	.	13	17	6	14	10	14	16	12	7	7	13	18	7	.	2	3	.	180
L'Arbresle	.	.	.	.	.	.	.	.	.	.	.	8	6	.	1	.	.	1	2	4	6	.	1	2	2	5	4	.	8	0	.	51
Belfort (Château)	1	.	.	.	.	.	.	.	.	.	2	3	2	.	11	2	2	15	21	36	15	5	0	9	3	3	8	.	4	1	.	142
Besançon (Obs.)	1	.	.	.	.	.	.	.	.	0	2	7	6	1	7	1	6	14	37	32	11	1	5	7	7	2	3	8	4	.	.	163
Grand-Contour	4	.	.	.	.	.	.	.	.	.	.	7	7	.	5	4	4	9	10	13	27	.	.	9	2	2	2	.	5	.	.	110
Chaussin	7	.	.	.	.	.	.	.	.	.	.	12	4	.	2	3	2	8	10	18	30	1	2	5	6	1	4	.	3	4	.	121
Bonneville (C. M.)	4	.	.	.	.	.	.	.	.	.	.	4	10	2	.	3	.	2	9	24	14	3	0	1	6	1	2	2	.	.	4	81
Champagnole	3	.	.	.	.	.	.	.	.	.	.	4	4	1	10	10	1	6	45	51	30	6	4	21	15	19	8	6	.	4	.	248
Arinthod	7	.	.	.	.	.	.	.	.	.	.	10	10	.	.	9	10	6	36	33	26	2	.	13	7	.	11	.	9	.	.	189
Seyssel	.	2	.	.	.	.	.	.	.	.	.	18	3	5	.	.	8	30	67	52	10	.	.	30	5	10	.	.	.	.	.	240
Annecy	2	.	.	.	.	.	.	.	.	.	.	.	18	.	.	3	.	5	43	43	21	3	0	1	15	8	7	6	5	.	.	181
Chambéry	5	.	.	.	.	.	.	.	.	.	.	.	12	.	.	1	.	4	91	60	9	5	2	6	6	6	3	2	.	11	.	223

JANVIER 1910.

STATIONS.	1	2	3	4	5	6	7	8	9	10	11	12	13	14	15	16	17	18	19	20	21	22	23	24	25	26	27	28	29	30	31	TOTAL.
BASSIN DU RHÔNE (suite).																																
Nantua	2	.	.	.	.	.	.	.	.	.	.	2	20	1	8	12	.	11	64	67	27	2	3	3	10	15	19	7	14	2	.	289
Lyon-St-Genis (Obs.)		2	.	.	.	.	.	.	.	.	.	.	4	1	2	.	.	0	0	0	2	3	1	2	.	1	0	1	2	.	.	21
Bourg-Argental	2	.	.	.	.	.	.	.	.	.	.	3	2	.	2	.	1	.	2	.	3	1	3	1	2	3	1	.	7	.	.	33
Flumet	0	.	.	.	.	.	.	.	.	.	.	.	24	.	.	.	.	13	51	109	44	2	.	24	34	26	9	7	13	.	.	356
Sainte-Foy	.	.	.	.	.	.	.	.	.	.	.	5	.	.	.	.	.	8	25	12	4	.	.	15	20	.	11	.	.	.	.	101
Planay	2	.	.	.	.	.	.	.	.	.	.	.	9	2	.	3	.	2	84	61	11	2	1	6	4	7	1	4	11	.	.	208
Allemont	1	.	.	.	.	.	.	.	.	.	.	0	14	.	.	.	.	.	125	105	17	.	.	15	28	.	18	.	.	.	.	324
La Tronche	1	.	.	.	.	.	.	.	.	.	.	0	8	1	.	.	.	1	38	21	5	2	1	15	2	8	6	3	5	.	.	117
Villard-de-Lans	.	1	.	.	.	.	.	.	.	.	.	.	8	.	.	5	.	.	52	19	3	8	7	.	.	12	.	.	9	.	.	124
Briançon	.	.	.	.	.	.	.	.	.	.	.	1	6	.	.	.	.	1	25	6	1	.	.	.	17	.	6	5	8	.	.	76
Gap (E. N.)	.	.	.	.	.	.	.	.	.	.	.	6	.	.	.	.	21	16	.	1	?	.	.	10	2	3	11	.	4	.	5	78?
Volonne	.	.	.	.	.	.	.	.	.	.	.	.	5	.	.	.	.	.	5	.	.	.	.	.	10	.	3	.	.	.	.	24
Forcalquier	.	.	.	.	.	.	.	.	.	.	.	.	5	.	.	.	.	.	4	.	.	.	.	.	4	.	5	.	6	.	.	24
Mirabeau	.	.	.	.	.	.	.	.	.	.	.	.	6	.	.	.	.	.	3	.	.	.	.	.	1	2	2	.	2	.	.	16
Cavaillon	.	.	.	.	.	.	.	.	.	.	.	.	.	.	.	.	.	.	.	.	.	.	.	0	.	2	.	.	.	.	.	2
Vernoux (M. Maisonneuve)	.	.	.	.	.	.	.	.	.	.	.	.	4	.	2	1	.	0	1	.	.	.	1	2	10	.	2	.	18	.	.	42
Montpezat (P. C.)	.	.	.	.	.	.	.	.	.	.	.	.	.	.	.	.	.	.	.	.	.	.	.	4	.	.	.	16	.	.	.	21
Vialas	.	.	.	.	.	.	.	.	.	.	.	2	2	.	.	.	.	2	.	3	.	.	.	.	12	3	6	.	7	.	.	35
Barre	.	.	.	.	.	.	.	.	.	.	.	1	.	.	.	.	.	.	.	2	.	.	.	.	26	6	24	.	.	.	.	59
Uzès	.	.	.	.	.	.	.	.	.	.	.	2	.	.	.	.	.	.	.	.	.	.	.	.	1	3	.	.	.	.	.	6
Barjac	.	.	.	.	.	.	.	.	.	.	.	1	.	.	.	.	.	.	.	.	.	.	.	10	.	6	.	3	.	.	.	20
Crest (M. Savoyat)	.	.	.	.	.	.	.	.	.	.	.	2	.	.	.	.	.	.	.	0	.	0	.	.	.	0	.	5	.	.	.	7
Pierrelatte (M. Favier)	.	.	.	.	.	.	.	.	.	.	.	.	.	.	.	.	.	.	.	.	.	.	.	.	.	6	.	.	.	.	.	6
Clansayes (M. Robert)	.	.	.	.	.	.	.	.	.	.	.	.	.	.	.	.	.	.	.	.	.	.	.	.	2	2	.	.	.	.	.	4
Mt-Ventoux (Obs.)	.	.	.	.	.	.	.	.	.	.	.	2	10	.	.	.	.	1	3	.	4	.	.	1	10	9	6	.	8	.	.	54
Saint-Christol	.	.	.	.	.	.	.	.	.	.	.	14	.	.	.	.	1	6	.	.	.	0	.	7	6	3	1	.	.	.	.	38
Carpentras	.	.	.	.	.	.	.	.	.	.	.	1	.	.	.	.	.	.	.	.	.	0	0	1	.	3	.	.	.	.	.	5
Avignon (E. N.)	.	.	.	.	.	.	.	.	.	.	.	.	.	.	.	.	.	.	.	.	.	.	.	1	.	3	.	.	.	.	.	4
Beaucaire (M. Pugnet)	.	.	.	.	.	.	.	.	.	.	.	.	0	.	.	.	.	.	.	.	.	.	.	.	.	.	2	.	.	.	.	2
Arles	.	.	.	.	.	.	.	.	.	.	.	.	.	.	.	.	.	.	.	.	.	.	.	.	.	.	.	.	.	.	.	0
BASSINS ENTRE LE RHÔNE ET LES ALPES.																																
Bonneval	.	.	.	.	.	.	.	.	.	.	.	.	.	.	.	.	.	.	.	.	.	.	.	.	.	.	2	.	.	.	.	2
Aix (E. N.)	.	.	.	.	.	.	.	.	.	.	.	3	.	.	.	.	.	0	.	.	.	.	.	?	.	.	7	.	?	.	.	10
Brignoles (M. Fabre)	.	.	.	.	.	.	.	.	.	.	.	1	0	.	.	.	.	.	.	.	.	.	.	.	0	.	1	.	7	0	.	9
Marseille (Obs.)	.	.	.	.	.	.	.	.	.	.	.	0	0	.	.	.	.	.	.	.	.	.	.	.	.	.	0	.	1	1	.	2
Toulon (Obs.)	.	.	.	.	.	.	.	.	.	.	.	11	.	.	.	.	.	1	.	.	.	.	.	2	.	2	.	1	.	.	.	16
Puget-Théniers	.	.	.	.	.	.	.	.	.	.	.	.	.	.	.	.	.	.	.	.	.	.	.	.	8	.	3	.	14	.	.	25
Nice (Obs.)	.	.	.	.	.	.	.	.	.	.	.	.	.	.	.	.	.	.	.	.	.	1	.	2	.	2	.	7	19	.	.	31
CORSE.																																
Bastia	.	.	.	.	.	.	.	.	.	.	.	.	6	10	.	.	.	.	.	.	.	18	7	.	22	.	.	3	.	.	6	72
Corte	.	2	.	.	.	.	.	.	.	.	.	10	11	.	.	.	.	.	.	.	.	.	6	10	40	14	12	3	5	10	4	128

OBSERVATIONS DU MOIS DE FÉVRIER 1910.

STATIONS.	1	2	3	4	5	6	7	8	9	10	11	12	13	14	15	16	17	18	19	20	21	22	23	24	25	26	27	28	TOTAL.
BASSINS DU RHIN, DE LA MEURTHE ET DE LA MOSELLE.																													
Cornimont	.	.	5	8	13	1	40	33	12	.	.	4	3	.	.	23	.	.	9	.	4	20	.	21	6	71	14	8	295
Brouvelieures	.	.	9	.	15	.	37	.	18	.	.	.	.	.	22	.	.	.	.	1	18	.	.	.	20	24	.	15	179
Épinal	.	.	1	15	.	20	7	8	5	.	2	2	.	.	.	24	.	1	.	.	23	.	17	.	17	20	2	2	165
Provenchères	.	.	.	7	6	14	20	19	5	.	.	6	3	.	.	10	.	.	1	.	.	7	.	12	1	18	6	7	142
Baccarat	.	1	2	13	7	19	9	4	1	.	2	2	.	.	1	.	.	.	.	2	2	.	7	2	15	11	3	5	109
Lunéville	.	2	6	8	6	16	12	10	.	.	4	.	.	.	9	.	.	.	.	3	4	.	9	6	13	13	.	3	125
Nancy (Faculté)	.	.	0	5	6	1	14	10	8	.	.	3	0	.	.	9	.	.	0	3	3	10	1	9	1	11	7	1	101
Foug	.	1	3	10	2	6	13	3	3	0	2	.	.	.	.	9	.	.	2	4	8	6	4	6	8	11	6	.	108
Lachaussée	.	.	.	1	0	25	23	9	7	9	6	7	6	3	.	1	1	0	0	2	5	9	7	1	6	15	9	1	155
BASSINS DE LA MEUSE, DE LA CHIERS ET DE LA SAMBRE.																													
Contrexéville	.	.	.	9	4	.	13	5	8	.	2	.	.	.	.	8	.	.	1	.	7	3	3	.	4	10	3	.	80
Neufchâteau	.	.	.	9	1	4	12	12	3	.	0	3	.	.	.	17	.	.	.	9	8	7	4	9	5	18	9	1	132
Commercy (P. C.)	.	.	2	12	.	10	11	8	5	.	3	1	.	.	12	5	1	2	.	6	12	3	14	3	7	21	3	2	143
Les Kœurs (forêt)	.	.	.	16	.	9	17	12	3	.	4	.	.	.	.	22	.	.	4	4	10	12	10	4	7	22	11	1	166
Consenvoye	.	.	.	1	1	18	12	3	2	.	1	.	.	.	5	4	.	1	.	2	16	2	8	3	11	15	1	.	106
Hussigny	.	.	.	3	2	4	5	3	3	.	1	.	.	.	12	.	6	.	.	.	3	6	8	9	6	13	3	.	88
Mouzon	.	.	.	1	.	10	11	8	7	.	1	2	.	.	.	12	0	0	4	4	6	14	13	3	13	24	15	1	149
Poix	.	.	2	.	.	16	16	11	2	.	1	4	.	.	1	15	1	6	8	6	2	17	12	7	15	28	37	2	209
Fumay	.	.	.	.	.	14	9	.	1	.	2	3	.	.	35	.	2	3	10	7	5	14	10	27	17	25	8	.	192
BASSINS DE L'ESCAUT, DE LA LYS, DE L'YSER ET DE L'AA.																													
Cambrai (P. C.)	.	.	.	.	5	4	7	10	.	2	.	.	1	12	4	1	1	9	7	11	5	3	4	6	13	3	1	8	117
Le Quesnoy (C. M.)	.	.	1	.	.	27	8	10	.	.	4	7	.	.	17	.	3	7	.	2	2	4	10	6	7	16	3	1	134
Valenciennes (M. Bergez)	.	1	0	0	15	11	8	4	0	2	2	.	.	4	6	3	2	9	1	1	9	8	2	6	11	8	1	6	119
Douai (E. N.)	0	0	0	.	.	14	2	6	1	1	6	0	.	.	10	3	.	4	0	1	8	3	1	4	6	16	5	.	88
Arras (St. agr.)	.	0	0	.	6	6	5	2	.	3	2	.	.	7	8	1	2	3	0	0	4	4	1	8	13	7	1	4	84
Lille (C. M.)	.	.	1	.	.	16	4	4	2	1	4	1	.	.	5	6	0	3	3	1	2	10	4	1	5	10	6	2	90
Oye	.	0	1	.	10	6	2	16	1	2	1	.	.	.	4	.	0	1	0	2	1	1	2	7	11	3	3	3	78
BASSINS DE LA CANCHE, DE LA SOMME, DE LA BÉTHUNE, ETC.																													
Nesle	.	.	1	.	4	8	3	9	1	0	0	.	.	5	2	0	.	24	.	.	8	10	.	2	5	4	.	0	87
Amiens (St. agr.)	.	1	.	.	3	12	7	10	0	4	1	.	.	7	4	.	7	2	2	1	2	6	2	8	13	6	.	4	104

STATIONS.	1	2	3	4	5	6	7	8	9	10	11	12	13	14	15	16	17	18	19	20	21	22	23	24	25	26	27	28	TOTAL.
BASSINS DE LA CANCHE, DE LA SOMME, DE LA BÉTHUNE, ETC. (suite).																													
Valhuon	.	.	.	.	9	.	.	16	.	.	.	.	.	.	4	18	.	6	4	.	10	4	.	7	13	6	.	9	105
Boulogne (C. M.)	.	2	3	0		14	0	13	.	1	1	.	.	12	.	0	1	.	.	3	3	2	2	11	.	.	.	3	71
Eu	.	0	.	1	2	4	6	5	.	1	3	0	.	4	3	.	2	0	.	0	4	3	0	4	5	12	1	3	63
Aumale	.	.	0	.	.	0	0	0	0	.	.	.	.	3	0	.	0	0	.	2	4	5	2	12	9	8	1	0	46
Dieppe	.	.	0	1	.	4	8	6	2	.	2	3	.	.	6	1	0	0	.	.	0	4	4	0	4	18	3	0	66
Goderville	.	.	4	.	0	4	2	7	.	.	.	.	.	0	9	.	.	.	.	.	.	3	.	.	11	.	2	0	42
BASSIN DE LA SEINE.																													
Château-Chinon	.	.	4	9	2	.	48	26	17	4	.	4	5	.	.	24	.	0	1	13	5	23	.	13	1	22	14	4	239
Clamecy (P. C.)	.	.	5	7	.	3	10	4	6	.	.	0	1	.	.	14	.	.	.	9	.	11	4	5	3	7	7	.	95
Marigny-le-C.	.	.	.	0	.	4	22	12	20	0	.	.	.	.	.	1	.	.	.	.	12	9	.	4	.	7	7	.	98
Montbard	.	.	9	.	.	21	8	11	.	.	2	.	.	.	8	.	.	.	1	3	21	.	12	.	10	7	.	.	113
Auxerre (C. M.)	.	0	0	0	.	11	6	5	3	.	1	1	.	.	7	.	.	1	.	4	5	.	11	.	11	15	1	0	83
Tonnerre (P. C.)	.	2	.	.	.	12	11	8	6	.	2	1	.	.	13	3	.	.	.	6	8	.	10	.	10	15	.	.	107
Laroche	.	.	.	.	9	19	8	8	.	.	2	.	.	.	10	.	.	2	3	5	2	12	2	3	8	10	.	1	104
Villeneuve-l'Arch.	.	.	.	1	5	18	8	8	.	.	2	.	.	.	15	.	0	2	4	4	2	12	5	2	11	11	.	3	113
Laignes	.	1	4	1	4	14	7	5	.	0	1	0	.	.	9	.	.	.	0	1	24	4	6	.	5	11	.	1	97
Clairvaux	.	.	1	10	.	1	17	9	10	.	.	4	.	.	.	21	.	.	.	4	5	6	3	10	9	18	11	1	140
Troyes (E. N.)	.	.	1	0	.	15	4	6	1	.	2	1	.	.	14	1	0	1	.	3	4	0	11	1	7	8	.	.	79
Valentigny	.	.	0	4	0	2	17	7	7	.	.	2	1	.	.	14	.	.	1	2	3	4	6	8	1	9	3	.	90
Arcis-sur-Aube	.	.	.	.	8	8	8	.	5	.	4	1	.	.	7	.	.	4	.	4	.	14	5	2	8	6	.	4	88
Fay-les-Marcilly	.	.	.	1	5	20	4	6	.	.	.	.	.	3	12	.	.	1	.	8	4	12	.	6	7	10	.	4	104
Neuville-aux-B.	.	.	3	1	.	.	9	3	.	.	1	.	.	.	8	10	.	1	6	.	9	2	5	4	4	7	10	.	83
Étampes (P. C.)	.	3	.	.	.	.	11	2	2	.	0	.	2	.	2	7	.	.	4	2	4	15	1	5	5	3	5	3	78
Fontainebleau (C. M.)	.	.	2	.	.	6	11	2	5	.	1	.	1	.	2	10	.	1	2	5	7	10	7	1	4	5	8	.	90
Touquin	.	2	.	.	11	8	4	5	.	.	2	1	.	.	12	1	2	6	6	3	12	16	4	6	9	12	.	8	129
Saclay	.	.	.	.	.	9	3	4	1	.	.	.	.	.	11	.	2	2	3	.	12	5	.	.	.	13	1	0	63
Le Perray (St-Hub.)	.	4	0	.	.	4	2	3	2	.	1	1	.	0	3	.	0	2	1	1	4	2	5	2	3	9	0	1	51
Versailles (E. d'hort.)	.	.	2	.	.	0	12	2	7	.	.	.	1	.	0	8	1	1	8	2	3	11	3	3	3	10	8	.	85
Sèvres (Chât. des Bruyères)	2	.	.	.	0	9	2	4	2	.	1	1	.	.	10	.	0	2	1	.	5	7	3	3	2	8	0	1	64
Paris (B. C. M., cour)	.	.	1	.	0	8	2	1	4	0	1	1	1	0	7	4	0	1	2	1	2	9	3	1	3	4	5	.	61
Langres (M. Raclot)	.	.	0	10	.	0	17	11	2	.	.	1	0	.	.	16	0	.	0	13	6	18	0	11	6	9	6	1	128
Chaumont (E. N.)	.	.	5	5	.	18	16	13	2	.	1	4	.	.	16	7	.	0	.	7	18	2	6	0	10	11	3	.	142
Aillianville	.	.	2	9	.	3	17	15	8	.	3	1	.	.	.	11	4	4	.	7	11	10	3	12	9	18	13	4	165
Demange-aux-Eaux	.	.	.	13	.	4	14	12	9	.	.	4	.	.	.	8	.	.	.	6	4	9	6	10	2	15	8	1	125
Bar-le-Duc (C. M.)	.	.	0	9	0	6	22	11	2	.	.	4	.	.	.	19	.	0	2	4	5	13	10	8	8	19	21	0	165
Bassuet	.	.	0	5	.	21	8	7	0	.	1	0	.	.	14	3	.	1	.	3	.	14	20	2	9	12	4	.	125
Châlons-s-M. (C. M.)	.	.	0	.	.	6	12	4	2	.	1	1	.	.	3	10	0	.	2	2	2	14	6	2	6	7	8	.	88
Betz	.	1	0	.	7	8	5	1	.	3	0	.	.	.	19	.	3	6	3	2	12	3	1	6	9	13	9	.	111
Parc St-Maur (Obs.)	.	1	.	0	0	12	1	3	1	.	2	0	.	.	9	.	0	3	1	3	7	2	1	2	6	7	.	6	67
Ste-Menehould (C. M.)	.	.	.	.	.	13	14	6	6	.	.	3	.	.	.	9	.	.	3	.	12	11	6	9	4	10	10	3	121
Vouziers	.	.	0	2	.	15	18	5	1	.	1	1	.	.	.	12	.	.	3	2	2	10	6	2	3	17	12	1	113
Faissault	.	.	.	8	.	19	21	8	1	.	.	4	.	.	.	13	.	4	7	5	2	10	11	4	10	17	34	1	179
Bourgogne	.	.	1	.	.	12	7	6	6	.	0	1	.	.	.	9	.	0	3	2	1	7	6	1	8	19	15	.	104
Berry-au-Bac	.	.	.	1	.	9	5	4	9	.	.	2	.	.	2	7	1	1	4	3	2	5	6	7	8	13	15	.	104
Signy-le-Petit	.	.	9	.	17	26	16	.	5		.	5	.	.	.	20	2	3	15	6	4	6	8	3	11	15	25	2	198
Laon (St. agr.)	.	.	.	0	.	10	9	4	5	.	0	2	.	.	1	8	0	.	9	2	3	5	3	0	11	12	14	0	97

STATIONS.	1	2	3	4	5	6	7	8	9	10	11	12	13	14	15	16	17	18	19	20	21	22	23	24	25	26	27	28	TOTAL.
BASSIN DE LA SEINE (suite).																													
Maignelay	.	.	2	.	.	4	5	2	2	0	2	3	.	.	10	.	.	1	7	2	1	5	5	2	5	4	14	5	81
Beauvais (C. M.)	.	2	12	0	.	7	3	3	0	0	3	0	.	.	21	0	.	9	1	1	4	4	7	6	6	14	1	5	109
Senlis	.	1	.	.	.	11	2	2	.	.	2	.	.	.	13	.	.	4	2	.	2	4	3	2	7	9	4	.	68
Pontoise	.	2	.	.	.	5	1	0	.	.	0	0	.	.	3	.	.	.	.	1	0	1	1	0	1	3	0	2	22
Fontaines	.	1	2	0	4	11	5	7	.	1	2	2	.	.	13	0	0	2	7	10	6	5	4	3	14	12	.	2	114
Charny	.	0	.	.	.	6	7	2	.	.	1	3	0	0	8	5	0	1	6	7	3	14	1	4	12	11	0	1	92
Grignon	.	.	4	1	.	4	7	3	3	.	1	3	.	.	11	5	.	1	1	11	9	3	13	1	5	9	10	2	106
Nemours	.	.	2	.	.	6	10	2	3	.	1	.	2	.	1	10	0	0	1	7	2	13	6	2	2	6	7	.	83
La Loupe	.	.	1	1	0	1	3	3	2	.	2	3	.	.	8	5	0	1	3	5	4	8	7	3	5	11	13	3	92
Dreux	.	2	1	.	.	1	3	3	4	.	0	5	.	.	10	.	.	.	.	1	5	3	.	2	4	6	0	1	52
Verneuil	.	.	1	1	.	1	3	2	3	.	2	3	.	.	10	2	0	0	1	1	4	2	2	0	3	8	8	1	59
Évreux (P. C.)	.	2	1	.	.	5	3	12	3	.	3	3	.	.	12	0	0	1	0	0	1	4	8	3	6	13	1	5	85
Trappes	.	3	.	.	.	9	3	6	1	.	2	1	.	.	9	.	0	1	1	1	7	4	1	2	2	8	1	1	64
Chaumont-en-V.	.	.	4	0	.	6	4	4	3	.	.	3	.	.	.	19	.	.	4	0	1	2	5	4	4	12	8	8	91
Gournay (P. C.)	.	2	.	.	.	3	5	6	4	.	0	0	.	.	15	7	.	2	4	.	2	3	12	11	13	14	0	7	111
Rouen (île Lacroix)	.	.	4	1	.	4	11	6	11	.	1	3	.	7	.	5	.	.	1	1	.	2	6	2	8	15	6	7	101
Bolbec	.	.	8	2	0	4	14	7	10	0	2	2	0	.	5	5	1	0	2	.	1	5	6	0	9	19	8	.	110
Le Havre (r. des Ormeaux)	.	3	2	5	1	4	11	13	.	.	2	1	.	3	12	2	.	0	.	0	1	0	.	4	1	19	2	0	85
Brionne	.	.	1	2	.	1	6	5	10	.	.	2	.	.	5	4	.	.	1	.	1	1	3	4	3	12	5	.	67
Rugles	.	.	.	.	.	.	2	1	2	.	.	.	.	.	6	6	.	.	.	.	.	.	6	3	4	4	2	3	39
BASSINS ENTRE LA SEINE ET LA POINTE DE BRETAGNE.																													
Argentan	.	1	.	4	.	2	2	4	6	.	1	3	.	4	16	1	.	1	1	0	4	6	2	5	2	13	9	1	88
Lisieux (C. M.)	.	.	1	4	1	3	12	6	6	0	2	4	0	.	8	10	1	0	4	2	1	6	2	4	7	17	1	2	104
Trouville	.	0	2	1	2	?	5	3	4	.	0	2	.	.	20	1	.	0	2	.	3	2	4	1	7	9	6	.	74?
Caen (C. M.)	.	1	2	2	3	3	3	3	3	.	0	3	0	0	13	3	0	0	3	0	2	1	3	1	3	12	6	0	71
Ste-Honorine-du-Fay	0	1	1	1	1	6	4	1	.	0	4	.	.	16	3	0	0	2	0	5	3	4	1	4	16	8	2	1	84
Saint-Sever	.	.	1	6	0	2	24	12	4	.	0	4	.	3	25	8	1	5	3	0	9	3	5	8	8	21	9	2	164
Ste-Marie-du-Mont.	.	1	3	5	.	3	8	7	0	.	0	4	1	3	15	1	0	4	.	.	5	9	6	2	9	15	3	1	105
Cherbourg (Obs.)	.	1	5	8	.	4	7	16	0	.	4	8	0	4	26	0	4	18	.	.	15	6	11	6	8	28	2	1	182
Coutances	1	7	7	.	14	13	5	8	.	1	6	1	7	21	2	1	6	0	3	4	16	7	1	11	8	28	6	4	188
Louvigné-du-Désert	.	1	1	6	2	1	4	5	.	.	3	4	.	1	9	1	2	3	4	1	3	3	2	4	4	22	8	11	105
Fougères	.	2	1	8	1	1	1	2	.	.	0	4	.	3	11	2	1	0	1	5	2	4	1	2	3	12	12	10	89
Saint-Malo	.	6	2	5	0	3	2	2	1	.	1	5	4	2	10	.	.	0	1	1	2	4	2	1	5	9	10	7	87
Guingamp (M. Lemonnier)	.	4	2	7	0	0	2	5	6	0	0	8	0	5	16	5	1	7	4	0	14	10	4	2	2	12	4	3	125
St-Pol-de-Léon (M. Blandin)	2	.	.	3	2	0	1	5	.	.	3	7	.	14	16	3	1	6	6	12	6	3	8	3	4	13	2	0	120
PETITS BASSINS DU SUD DE LA BRETAGNE; BASSIN DE LA VILAINE.																													
Brest (Obs.)	6	7	3	2	5	6	5	3	.	2	8	1	8	10	4	1	2	.	2	4	15	9	1	3	10	3	3	2	125
Glomel	3	9	4	2	1	.	3	5	2	.	2	4	1	7	20	2	2	10	6	19	3	15	10	4	2	15	5	3	159
Châteaulin	18	6	5	5	2	7	12	2	.	5	10	5	10	12	15	.	7	4	.	21	3	16	2	3	12	14	2	3	201
Pontivy	.	5	5	3	1	1	2	3	2	.	.	3	3	4	18	1	3	6	.	17	1	8	5	4	3	13	2	7	120
Lorient (Obs.)	2	14	3	2	2	3	6	6	.	0	5	5	1	5	21	2	2	2	1	12	6	14	5	4	6	15	0	5	151
Belle-Isle (Ph.)	.	1	8	2	2	.	.	4	.	2	2	2	1	6	7	1	.	2	.	.	20	7	12	3	.	8	5	7	102
Rennes (P. C.)	.	5	3	6	1	1	3	4	0	.	2	11	.	5	14	1	1	0	5	9	4	9	1	4	3	8	11	9	120
Montauban	.	4	6	3	1	3	2	2	3	.	2	7	1	4	13	.	2	.	2	6	2	6	2	1	.	8	7	7	94

STATIONS.	1	2	3	4	5	6	7	8	9	10	11	12	13	14	15	16	17	18	19	20	21	22	23	24	25	26	27	28	TOTAL.
PETITS BASSINS DU SUD DE LA BRETAGNE : BASSIN DE LA VILAINE (suite).																													
Plélan	.	8	3	3	2	2	3	4	1	.	2	4	2	4	23	.	6	3	3	26	3	11	4	5	3	17	3	7	152
La Guerche	.	6	1	1	1	4	2	2	.	.	3	12	.	7	20	.	5	3	1	11	5	7	5	4	4	17	12	8	141
Plessé	0	6	0	.	3	3	3	1	.	.	6	.	5	18	2	1	10	4	2	22	19	1	2	5	6	10	7	1	137
BASSIN DE LA LOIRE.																													
Estivareilles	.	0	5	8	1	.	5	2	9	.	.	3	2	.	3	5	.	.	.	25	3	0	2	6	1	1	6	2	88
St-Étienne (C. M.)	.	.	7	.	.	.	7	1	11	.	.	2	.	.	2	4	.	.	.	36	2	.	6	.	.	1	3	7	89
Feurs	.	.	.	3	1	.	8	.	7	.	.	3	.	.	1	2	.	.	.	24	6	.	4	7	.	.	.	6	72
Roanne (P. C.)	.	.	.	4	4	.	4	.	7	.	.	4	4	.	1	7	.	.	.	24	.	.	.	13	.	.	4	4	80
Digoin	.	.	5	9	4	4	17	4	6	.	.	6	5	.	4	10	.	.	3	17	9	3	.	8	3	2	4	2	124
Saint-Eusèbe	.	.	18	.	.	12	9	4	.	.	.	7	.	.	20	.	.	5	13	9	7	.	5	4	5	3	.	.	121
Arnay-le-Duc	.	.	6	1	.	9	10	8	4	.	0	3	.	.	12	6	.	0	.	10	9	4	7	.	5	10	4	.	107
Luzy (P. C.)	.	.	5	14	2	1	10	9	15	.	.	1	3	.	.	21	0	.	3	14	11	7	.	12	1	5	4	1	140
Châtillon-en-B.	.	.	5	6	.	4	2	5	8	.	0	3	0	.	5	6	.	.	3	6	11	.	3	7	7	10	.	.	91
Prémery (C. M.)	.	.	4	13	0	2	27	7	11	.	.	2	2	.	0	14	0	0	0	11	9	17	1	7	1	6	7	1	144
Mercoire	.	.	7	5	2	.	.	.	5	.	.	.	2	4	6	18	.	6	1	12	2	1	3	3	.	1	1	1	81
Murat	.	.	.	10	.	.	2	.	.	.	.	.	.	.	.	10	.	.	.	.	25	8	9	.	.	10	5	.	79
Ambert	1	.	2	9	11	2	26	4	14	0	.	10	3	.	.	10	0	.	.	27	6	.	.	9	.	.	6	9	149
Puy-de-Dôme (Obs.)	0	1	21	16	2	18	17	12	29	2	3	22	3	0	15	34	1	0	.	24	0	2	11	6	3	10	27	0	279
Clermont (Obs.)	.	.	10	2	.	1	1	2	2	.	.	1	1	.	3	1	.	.	.	8	0	.	2	1	1	6	7	1	50
Vichy	.	.	3	8	6	3	4	1	12	.	.	4	4	.	2	8	.	.	0	23	6	2	.	14	2	.	3	1	106
Vellat (Cte de Franchesse)	.	3	7	4	3	4	2	10	.	.	2	1	.	.	3	10	.	.	3	4	5	5	.	.	.	3	2	4	75
Chénérailles	.	.	6	8	.	.	11	4	3	2	.	5	1	.	2	3	.	.	.	12	.	6	3	21	.	2	12	3	104
Richebourg	.	.	10	16	10	5	3	8	7	1	2	5	4	.	2	6	.	.	2	4	2	2	3	7	14	1	3	5	124
Bourges (C. M.)	.	1	10	9	.	8	8	8	1	.	2	2	.	.	9	6	0	1	4	.	6	.	11	1	7	7	4	2	107
Vierzon (Le Briou)	.	.	3	5	.	20	12	4	4	.	2	2	.	.	8	3	.	.	.	12	3	3	12	4	.	7	9	6	119
Salbris	.	.	2	3	.	11	4	0	2	.	2	2	.	.	4	0	.	.	0	6	10	.	0	12	3	2	6	1	72
Luzillé	.	.	3	7	.	2	8	3	2	.	1	6	.	.	7	9	0	.	.	3	25	3	17	1	2	4	10	5	118
La Châtre (M. Rouet)	.	1	11	1	.	2	11	3	2	.	1	4	.	0	11	2	0	.	6	2	3	2	10	0	2	9	.	5	88
Châteauroux (St. agr.)	.	2	14	2	.	8	7	7	0	.	1	5	.	1	12	4	0	.	0	10	13	.	15	.	4	8	1	1	115
Saint-Benoist	.	.	10	15	.	.	11	2	0	.	2	9	.	.	11	6	.	0	.	8	16	2	4	3	5	6	13	1	125
Felletin	.	.	7	9	3	.	4	3	7	.	.	1	.	.	9	11	.	.	.	11	3	5	7	3	2	7	15	2	109
Boussac	.	.	.	12	9	.	19	4	6	.	.	13	2	.	14	.	.	7	4	3	.	.	19	.	4	6	9	.	151
Magnac-Laval	.	.	16	9	.	3	9	4	.	.	.	12	5	.	5	12	.	.	.	10	4	5	9	5	3	5	12	5	132
Dun-le-Paleteau	.	.	6	3	.	6	16	5	3	3	.	.	7	.	1	9	1	5	.	.	3	7	.	8	5	3	20	7	119
Saint-Savin	.	.	12	1	1	4	9	2	1	.	.	11	2	.	9	6	.	.	.	9	19	3	13	1	4	3	11	4	106
Barrou	.	.	3	19	.	4	5	1	.	.	1	8	4	.	4	6	1	0	.	3	9	3	14	.	3	3	17	1	109
Eymoutiers	.	10	26	4	2	13	15	6	2	.	5	6	.	4	15	.	.	6	34	4	6	.	22	2	9	19	5	6	221
Limoges (Obs.)	.	2	15	5	.	7	10	9	1	.	2	12	.	2	11	6	0	0	4	17	10	0	16	0	7	13	8	6	162
Chabanais	.	.	4	25	.	4	1	10	8	.	.	5	5	.	7	17	0	.	.	15	8	11	.	9	4	14	12	1	159
Lussac-les-C.	.	9	10	.	.	4	9	.	.	.	2	10	.	2	10	.	.	.	12	.	27	.	11	.	3	14	15	5	143
Rilly	.	5	19	1	3	10	1	1	.	2	7	3	.	7	9	.	.	.	5	23	8	12	8	1	3	12	1	6	147
Givry	.	.	8	9	.	5	5	5	6	.	.	4	.	.	8	12	.	.	.	9	10	7	5	3	3	2	3	.	104
Saint-Satur	.	.	6	12	.	5	5	2	7	.	.	2	.	.	14	9	.	.	4	9	19	7	6	1	7	15	11	1	142
Gien (M. D. Raffard)	.	6	6	1	.	10	8	5	3	.	2	3	.	.	14	0	0	1	10	0	21	0	10	3	6	17	1	1	128
Orléans (P. C.)	.	.	2	.	.	14	3	1	.	.	1	8	.	.	12	.	.	1	4	6	12	2	8	1	5	11	3	.	94

STATIONS.	1	2	3	4	5	6	7	8	9	10	11	12	13	14	15	16	17	18	19	20	21	22	23	24	25	26	27	28	TOTAL.
BASSIN DE LA LOIRE (suite).																													
Blois (E. N.).....	.	2	1	1	0	4	5	1	.	.	2	.	0	0	11	3	3	1	5	2	6	1	12	2	3	25	.	3	91
Tours (Portillon)..	.	.	5	6	0	2	7	3	2	.	1	4	0	.	5	7	.	0	3	3	13	4	4	0	4	7	12	0	93
La Baumette (M. Cheux)..	.	3	7	.	.	1	4	1	1	.	1	10	.	7	14	1	0	3	2	1	14	2	2	1	1	11	7	3	95
Châteaudun (M. Roger)...	0	1	2	0	6	1	2	1	.	1	3	2	.	5	8	1	1	3	5	8	10	3	1	5	12	9	3	4	96
Authon-du-Perche.	.	.	2	0	1	12	6	5	1	.	3	4	.	.	12	6	1	.	2	10	6	12	5	4	3	23	7	1	126
Vendôme (P. C.)..	.	.	5	3	.	.	7	.	.	.	4	3	.	.	.	3	7	.	3	4	5	6	4	2	1	9	12	1	79
Louestault..... ...	.	.	.	.	.	4	4	2	3	.	1	4	1	.	9	9	3	3	4	3	10	7	1	.	5	15	12	2	102
Mortagne.....	.	.	2	0		4	2	6	2	.	.	7	0	.	11	2	0	2	4	3	6	7	4	2	5	17	10	2	99
Nogent-le-Rotrou .	.	.	.	.		3	4	5	.	.	3	3	.	.	11	3	.	2	3	3	6	8	6	3	4	14	19	.	101
Grez-en-Bouëre...	6	1	0	4	4	1	2	.	2	6	.	.	15	5	1	3	4	5	10	16	7	3	5	9	12	11	4	8	144
Le Mans (Gaz)....	.	.	5	1	.	2	1	.	3	.	2	4	.	.	11	7	0	1	3	2	6	9	4	2	3	8	9	0	82
Ambrières.....	.	0	5	4	3	2	6	6	7	.	1	5	0	5	18	4	2	3	5	6	11	7	6	1	6	13	10	4	141
Montsûrs.....	.	4	0	3	0	2	3	3	.	.	1	6	.	7	14	1	1	3	5	0	6	9	4	2	4	12	6	3	99
Château-Gontier ..	.	3	1	1	0	3	6	1	0	.	2	9	.	7	17	1	3	2	6	3	19	9	5	5	2	19	13	7	144
La Meignanne.....	1	3	4	.	1	3	2	1	.	1	11	1	2	16	7	1	1	3	4	15	7	6	1	2	14	11	6	6	130
Nantes (Obs.).....	.	10	9	2	4	2	6	1	.	.	2	9	.	2	16	1	6	12	8	12	8	8	8	3	1	24	.	8	161
Cordemais.....	.	12	.	.	5	4	1	1	.	.	9	.	.	20	2	.	9	6	4	19	10	1	.	3	5	3	5	4	122
Parthenay (E. N.).	.	2	9	.	.	2	7	2	.	.	8	15	.	.	31	3	2	.	3	6	23	4	4	1	6	29	.	4	161
Tourtenay	.	9	18	.	.	2	.	.	.	.	.	15	.	10	8	4	.	2	1	.	24	.	2	3	.	7	13	5	122
Argenton-Château.	.	.	20	8	.	1	4	2	1	.	1	5	.	3	15	6	.	.	1	3	18	1	1	3	1	14	5	3	114
La Chapelle-St-Florent...	.	.	2	2	.	7	1	.	.	.	.	6	.	6	20	5	3	8	2	4	27	5	3	3	3	15	6	10	138
Les Herbiers.....	.	4	23	19	.	3	8	4	1	.	2	8	.	4	22	7	2	2	5	7	28	2	2	2	4	15	5	2	181
Montaigu.....	.	3	25	3	.	4	5	1	3	.	0	7	.	3	19	5	1	6	3	5	24	3	3	1	3	14	2	4	147
BASSINS ENTRE LA LOIRE ET LA GIRONDE.																													
Les Sables-d'Olonne	.	7	26	1	.	4	2	2	1	.	1	2	.	3	13	8	0	1	4	5	25	3	1	0	1	10	3	6	130
La Roche-s.-Yon (E. N.)..	.	6	18	7	.	3	10	6	1	.	3	5	.	3	23	7	0	2	5	18	35	3	3	1	4	13	7	6	189
Luçon.....	.	3	29	6	.	2	6	5	.	.	2	.	4	3	25	10	1	2	7	5	28	1	6	1	2	18	4	6	176
Niort (Comporté).	.	1	19	6	.	4	6	2	3	.	1	10	1	3	25	10	1	.	0	7	28	4	12	1	3	7	15	1	170
La Rochelle (P. C.).	.	3	14	4	.	.	1	6	.	.	1	4	1	3	16	1	.	.	4	7	23	3	8	2	1	9	5	4	120
Angoulême (P. C.).	.	0	22	5	.	2	3	8	3	.	.	5	6	.	4	21	0	.	.	7	9	6	9	3	8	2	9	0	132
Barbézieux.....	.	1	31	6	.	2	3	9	4	.	.	3	.	5	2	17	1	.	.	6	9	5	8	2	4	1	12	1	132
Cognac.....	.	.	22	6	.	3	2	5	1	.	.	6	.	1	4	14	.	.	.	.	10	4	9	.	2	4	9	1	103
Civray.....	.	.	15	9	.	3	5	4	4	.	2	7	.	2	14	12	1	.	1	10	20	11	12	2	6	6	14	2	162
St-Jean-d'Angély ..	.	.	18	5	.	2	2	4	1	.	.	3	2	.	12	20	.	.	1	5	22	7	11	2	3	4	9	.	133
Saintes.....	.	8	16	5	.	3	1	5	1	.	.	5	.	2	14	11	1	1	.	5	12	3	11	1	3	10	1	4	123
Rochefort-s-M. (Obs.)	.	7	12	4	.	2	.	6	.	.	0	4	.	3	13	8	0	1	3	5	26	0	15	2	1	12	0	7	131
BASSIN DE LA GIRONDE.																													
Champs.....	.	.	7	16	1	.	15	11	8	.	.	6	6	.	2	15	.	.	1	21	5	.	.	22	9	7	20	5	177
Laroquebrou	8	10	15	.	.	.	14	11	.	.	3	.	.	12	26	1	1	.	42	6	8	.	11	4	8	19	7	.	208
Frayssinet.....	.	5	15	5	.	3	5	10	3	.	.	12	.	2	11	12	2	9	.	22	3	.	6	.	4	5	4	4	142
Ghartriers-Ferrière..	.	.	10	15	1	.	7	12	6	.	.	5	7	.	6	33	.	.	8	28	4	9	.	8	2	3	12	3	179

STATIONS.	1	2	3	4	5	6	7	8	9	10	11	12	13	14	15	16	17	18	19	20	21	22	23	24	25	26	27	28	TOTAL.
BASSIN DE LA GIRONDE (suite).																													
Tulle (P. C.)	.	.	35	6	.		14		23	.	.	9	.	.	34	12	.	.	11		43	6	7	9	9	11		15	244
Périgueux (M. Pasquet)	.	8	7	.	1	0	5	2	.	.	1	4	.	1	16	.	.	0	12	11	6	0	7	1	1	10	0	11	106
St-Avit-du-Moiron	.	.	24	15	.	3	2	3	4	.	.	2	6	.	6	28	.	.	2	11	13	6	.	6	1	1	15	1	147
Chalais	.	.	25	5	0	3	1	7	2	.	.	1	6	2	5	18	0	.	.	6	15	7	4	.	5	.	15	1	128
Cavignac	.	.	23	20	.	4	.	5	1	.	.	6	4	1	3	25	.	.	.	3	11	2	6	1	2	.	18	2	135
St-Chély-d'Apcher	.	.	4	7	4	.	.	3	4	3	.	4	.	10	.	12	.	.	.	42	.	.	.	.	4	2	3	2	104
Entraygues	.	.	28	17	.	.	.	18	12	.	.	6	8	.	8	28	.	.	.	28	6	.	.	12	6	7	15	6	200
Figeac (S. hyd.)	.	1	15	10	.	5	16	20	.	.	.	8	.	.	8	20	.	2	2	20	6	.	.	8	7	5	12	8	173
Cahors (P. C.)	.	.	27	6	1	1	2	8	8	.	.	5	5	0	12	39	.	.	4	20	4	.	1	5	3	.	11	1	163
Villeneuve-sur-Lot (C. M.)	.	1	22	10	.	.	2	4	8	.	.	4	2	2	8	23	0	1	5	11	6	0	0	3	1	0	14	1	129
Pont-de-Montvert	.	.	5	18	6	.	.	.	4	.	.	.	6	.	.	15	.	9	31	100	3	12	17	3	.	2	2	.	235
Sévérac-le-Ch.	.	.	20	14	.	4	5	8	2	.	.	2	.	9	4	20	.	.	.	59	3	.	8	.	5	.	9	5	178
Lacaune	.	1	12	.	.	45	18	17	.	17	.	.	23	.	2	25	12	.	.	28	.	2	.	5	6	3	18	7	241
Brassac	.	.	33	19	9	6	19	31	14	.	.	11	24	.	3	43	.	.	.	18	.	.	.	.	9	10	15	8	272
Lavaur	.	6	.	11	.	7	2	4	.	.	.	1	10	.	5	20	.	.	.	18	.	.	.	5	3	.	6	5	103
Naucelle	.	.	25	17	.	.	6	14	.	.	.	4	10	.	4	35	.	.	.	21	3	5	.	6	6	1	15	12	182
Carmaux	.	.	22	9	.	3	1	4	11	.	.	7	9	.	8	27	.	.	.	19	0	.	.	8	3	1	19	2	155
Montauban (E. N.)	.	1	11	5	.	2	.	7	8	.	.	8	.	2	9	14	4	0	1	10	3	.	3	.	2	3	9	2	105
Caylus	.	16	17	15	4	2	3	4	.	.	.	.	8	7	11	36	17	.	2	16	19	2	.	.	1	.	.	.	182
Izaut-de-l'Hôtel	.	.	4	20	10	1	2	5	26	.	.	0	.	1	8	36	.	.	.	27	.	.	.	4	2	3	30	13	193
Tarascon-s.-Ar.	.	.	1	11	10	0	.	3	15	1	.	0	3	.	4	23	1	.	.	20	.	.	.	2	2	0	22	3	121
Belpech (M. Bouquet)	0	5	18	2	1	4	6	11	0	.	2	7	.	10	24	0	.	.	20	.	.	.	4	2	0	15	3	2	136
Toulouse (Obs.)	.	1	13	6	.	2	1	4	0	.	.	5	0	4	7	21	.	.	.	14	2	.	2	1	1	2	6	0	93
Fibrac (Le Bélard)	.	.	13	14	0	1	3	2	5	.	.	.	6	.	5	28	.	.	.	15	2	.	.	2	2	.	10	3	110
Masseube	.	0	20	26	4	2	2	11	10	.	.	2	3	5	8	15	2	.	.	13	2	.	.	3	1	.	12	6	147
Auch (P. C.)	.	.	19	19	0	1	1	8	3	.	.	2	5	4	5	12	.	.	.	10	3	.	.	2	3	.	15	1	113
Vic-Fezensac	.	1	26	19	1	1	0	8	3	.	.	3	4	4	5	16	.	.	1	13	.	.	.	.	3	.	13	3	129
Condom	.	1	22	17	.	1	1	5	2	.	.	2	1	3	4	15	.	1	2	12	3	.	.	.	7	2	9	4	113
Agen (P. C.)	.	13	22	23	.	9	10	.	3	.	.	8	.	6	7	32	.	.	3	2	23	.	6	8	9	11	2	11	208
Budos	.	0	25	21	2	1	1	5	6	.	.	1	5	0	2	29	.	.	0	3	9	3	1	7	3	.	18	4	147
Bordeaux-Floirac (Obs.)	0	1	29	9	3	1	0	6	4	.	.	1	6	1	1	20	0	.	.	1	5	1	1	5	2	2	11	2	111
Château-Lafite	.	.	21	14	4	3	1	5	6	.	.	2	6	1	6	26	0	.	.	4	9	6	7	1	2	1	15	1	143
La Coubre (Sém.)	.	5	9	3	0	2	1	6	.	.	.	3	.	2	8	10	1	2	5	5	21	2	15	.	2	12	1	6	119
BASSINS ENTRE LA GIRONDE ET LES PYRÉNÉES.																													
Heurtin	.	.	25	11	1	5	0	4	.	.	.	8	3	1	5	28	1	.	.	6	12	4	9	.	3	1	6	3	134
Arcachon (C. M.)	.	1	26	14	.	5	1	4	4	.	.	4	5	1	4	17	0	.	.	2	10	4	9	.	4	.	11	13	137
Belin	.	1	28	19	3	5	2	7	6	.	.	2	10	1	3	28	.	.	.	2	9	5	4	4	3	.	20	8	170
Pic-du-Midi (Obs.)	.	1	8	23	56	9	6	12	58	33	.	5	19	.	9	46	8	.	.	22	3	.	.	1	11	2	20	40	392
Bagnères-de-B. (Obs.)	.	.	3	35	21	0	5	13	52	7	.	1	4	.	15	33	5	.	.	32	1	1	.	9	3	2	31	17	290
Gélan	5	15	20	10	5	10	20	5	10	.	.	5	.	15	5	20	20	.	.	.	15	.	.	5	5	.	.	15	205
Pau (Hôpital)	1	6	24	24	3	7	8	29	4	.	1	11	.	13	13	6	.	.	7	8	2	.	11	.	3	13	20	7	221
Mauléon	.	21	29	14	14	4	21	13	.	.	14	7	3	11	27	.	.	.	10	.	.	6	11	3	1	30	15	12	266
Riscle	.	.	27	24	1	2	2	9	8	.	.	2	6	3	5	24	.	1	1	10	4	.	.	5	2	.	19	8	163

STATIONS.	1	2	3	4	5	6	7	8	9	10	11	12	13	14	15	16	17	18	19	20	21	22	23	24	25	26	27	28	TOTAL.
BASSINS ENTRE LA GIRONDE ET LES PYRÉNÉES (suite).																													
Tartas	.	18	33	42	3	0	1	11	23	.	.	5	6	8	5	30	.	.	.	5	3	.	7	3	8	.	25	1	236
Bayonne	1	11	10	5	1	6	7	6	1	.	4	.	.	11	12	.	.	.	2	.	.	.	14	.	12	13	1	3	120
BASSINS ENTRE LES PYRÉNÉES ET LE RHÔNE.																													
Prats-de-Mollo (P.C.)	.	.	.	.	3	.	.	.	.	4	.	.	.	.	8	.	.	.	6	.	.	.	4	.	.	.	3	.	28
Thuès	.	.	.	32	.	.	.	16	10	.	.	.	.	.	.	.	.	.	11	.	.	.	.	.	.	5	33	3	110
Caudiès-de-St-Paul	.	.	6	.	.	.	4	7	4	.	.	.	9	.	7	11	.	.	.	.	.	.	3	.	.	7	8	5	71
Perpignan (Obs.)	.	.	0	1	.	.	.	3	.	.	.	.	.	0	1	9	.	.	.	6	.	.	.	.	0	1	1	.	22
Paulilles	.	.	.	.	.	.	.	.	.	.	.	.	5	1	.	4	.	.	.	20	.	.	.	2	.	.	.	.	32
Banyuls	.	.	.	.	.	.	.	.	.	.	.	.	.	.	.	6	.	.	24	.	.	.	3	.	.	.	.	.	33
Col de Puymorens	.	.	3	5	.	.	.	7	9	.	.	2	.	3	5	2	.	.	6	.	.	.	.	.	1	3	10	2	58
Le Capelier	.	3	2	6	4	.	10	7	.	3	.	.	.	.	8	12	.	.	.	.	.	.	.	.	.	4	.	3	62
Carcassonne (E.N.)	.	0	16	11	2	2	1	5	.	.	.	8	?	4	9	20	.	.	.	15	.	.	0	.	3	.	5	1	102?
Villepinte	.	.	1	8	3	.	.	6	10	.	.	.	11	.	10	35	.	.	15	.	.	.	0	1	5	.	22	4	132
Saint-Pons	.	.	20	25	.	3	15	23	.	.	.	10	.	.	10	3	.	30	6	.	.	.	.	.	2	10	18	1	176
Campestre	.	.	9	6	.	.	.	.	.	.	.	.	8	.	.	12	.	28	34	59	.	12	14	16	.	6	16	.	216
Le Vigan (S. hy.)	.	.	5	4	.	.	.	.	.	.	.	.	.	.	.	11	.	27	47	36	.	24	25	7	.	.	4	.	190
Nîmes (E. N.)	.	1	8	.	.	.	.	.	.	.	.	.	.	.	4	7	.	.	.	5	.	.	.	.	3	.	.	.	30
Montpellier (E. Ag.)	.	.	1	6	.	.	.	.	.	.	.	.	.	.	.	12	.	.	14	8	1	2	.	1	.	.	2	.	46
Gignac	.	.	.	.	.	.	.	.	.	.	.	.	.	.	.	27	.	.	17	16	.	.	6	.	.	.	.	.	66
Béziers	.	.	5	.	.	.	.	.	.	.	.	.	.	.	.	11	.	.	.	9	3	.	.	.	.	.	.	.	28
BASSIN DU RHÔNE.																													
Miélin	.	.	.	10	5	0	34	45	6	.	.	6	3	.	.	19	.	.	6	.	4	22	16	1	37	.	15	5	234
Cirey-les-B.	.	3	9	8	0	19	20	8	1	.	2	.	.	.	9	.	.	1	.	2	4	.	13	0	9	8	3	3	123
Vesoul (E. N.)	.	.	6	2	4	.	6	9	7	0	.	0	.	.	.	14	.	.	0	.	1	6	.	15	.	8	8	.	86
Frain	.	.	1	7	5	1	15	9	6	0	.	3	0	.	.	17	.	.	.	4	5	21	.	15	3	16	8	3	140
Jussey	.	0	5	2	3	10	3	1	.	.	.	.	.	.	12	.	.	2	.	4	16	.	20	.	8	4	0	.	91
Vaux-s.-Aubigny	.	.	5	.	5	22	5	10	.	.	0	.	.	.	5	.	.	.	.	.	12	.	18	.	8	4	0	.	94
Dijon	.	1	14	.	.	10	3	3	2	.	.	4	.	.	14	3	.	1	.	12	10	.	7	.	5	7	.	.	98
Beaune	.	2	7	0	.	9	5	6	3	.	1	3	.	.	15	.	.	5	6	10	10	.	4	.	3	5	3	.	98
Lons-le-Saunier (E.N.)	.	0	0	19	3	1	66	14	28	.	.	3	1	.	0	11	.	.	.	18	7	1	.	16	0	1	9	1	198
Bourg (E. N.)	.	.	3	5	.	10	34	10	10	.	.	1	.	.	6	6	.	.	.	21	5	.	8	7	0	.	9	.	154
Les Écharmeaux	.	.	.	8	.	.	27	12	14	2	.	6	10	.	.	.	18	.	6	8	14	19	.	8	.	.	6	6	165
L'Arbresle	.	.	0	3	1	0	3	2	7	.	.	4	2	.	1	3	.	.	.	29	6	1	.	5	.	.	7	.	74
Belfort (château)	.	.	1	8	0	2	15	11	2	.	.	4	0	.	2	3	.	.	2	.	3	1	2	3	0	8	4	3	75?
Besançon (Obs.)	.	0	12	5	2	23	22	9	5	0	0	2	.	.	5	3	.	0	1	2	4	0	16	0	7	8	4	.	130
Grand-Contour	.	.	.	22	.	.	21	11	9	.	.	.	.	.	.	20	.	.	4	9	2	6	.	15	1	4	6	3	133
Chaussin	.	.	3	14	.	.	20	12	11	.	.	3	1	.	.	17	.	.	3	14	5	7	.	17	0	2	5	0	133
Bonneville (C. M.)	.	.	.	2	2	0	26	22	8	1	.	.	.	.	.	5	2	.	.	1	4	.	.	7	.	3	9	2	94
Champagnole	.	.	.	12	3	15	51	31	13	2	.	1	.	.	.	12	2	.	.	1	6	7	.	13	2	15	3	7	198
Arinthod	.	.	.	20	.	1	16	29	14	.	.	.	.	.	.	11	.	.	.	.	15	7	.	15	10	.	10	3	151
Seyssel	.	.	4	6	.	15	20	.	.	.	.	2	.	.	.	12	.	.	.	.	9	2	.	.	8	12	6	.	96
Annecy	.	.	.	9	.	.	25	14	16	.	.	0	.	.	.	15	.	.	.	.	7	.	.	14	.	3	14	1	118
Chambéry	.	.	.	15	1	.	22	26	19	5	.	.	.	.	.	14	7	.	0	5	2	.	.	7	.	2	14	.	138

STATIONS.	1	2	3	4	5	6	7	8	9	10	11	12	13	14	15	16	17	18	19	20	21	22	23	24	25	26	27	28	TOTAL.
BASSIN DU RHÔNE (suite).																													
Nantua	.	.	.	24	3	.	40	31	21	3	.	2	1	.	.	22	5	.	.	9	6	4	.	23	8	.	10	9	219
Lyon-St-Genis (Obs.)	.	.	.	0	0	.	4	6	5	.	.	1	3	.	.	2	.	.	.	13	15	0	.	6	0	.	2	1	58
Bourg-Argental	.	.	1	2	1	2	4	.	12	.	.	5	.	.	2	3	.	.	.	17	2	.	.	.	.	5	3	3	62
Flumet	.	.	1	21	2	.	36	28	8	.	.	3	.	.	.	26	.	.	.	.	9	.	.	7	.	21	23	10	195
Sainte-Foy	.	.	.	.	.	.	9	2	1	.	.	.	.	.	.	10	.	.	.	.	.	.	.	1	.	4	15	.	42
Planay	.	.	.	4	3	2	4	25	2	1	.	.	.	.	.	14	.	.	.	.	.	.	.	6	.	2	3	6	73
Allemont	.	.	.	21	1	.	20	21	20	.	.	.	.	.	.	24	.	.	.	.	8	.	.	5	.	7	.	16	143
La Tronche	.	.	1	11	1	.	19	24	26	3	.	.	0	.	.	7	1	.	.	.	16	.	.	7	.	1	14	4	155
Villard-de-Lans	.	.	2	24	3	.	27	19	38	7	.	.	.	.	.	18	.	.	.	.	.	.	.	9	.	1	.	28	176
Briançon	.	.	.	0	.	.	.	1	1	.	.	.	.	.	.	6	.	.	.	4	3	.	.	.	.	1	4	1	21
Gap (E. N.)	.	.	13	2	.	.	.	.	?	.	.	.	.	.	12	.	.	7	1	?	?	.	.	4	0	?	7	.	46?
Volonne	.	.	0	10	.	.	.	.	.	.	.	.	.	.	.	6	.	.	.	.	12	.	.	5	.	.	9	.	42
Forcalquier	.	.	2	3	.	.	.	.	.	.	.	.	.	.	.	7	.	.	.	.	6	.	.	3	.	.	3	.	24
Mirabeau	.	.	3	5	.	.	.	.	.	.	.	.	.	.	.	11	.	.	1	2	.	.	.	4	.	.	2	.	28
Cavaillon	.	3	1	.	.	.	.	.	.	.	.	.	.	.	12	.	.	.	13	.	.	.	3	.	.	6	.	0	38
Vernoux (M. Maisonneuve)	.	.	1	5	1	.	.	2	.	.	.	.	2	.	.	6	.	1	2	19	13	1	.	10	.	.	4	1	68
Montpezat (P. C.)	.	.	5	.	.	.	.	.	.	.	.	.	.	.	11	.	.	22	71	.	12	10	14	.	.	.	2	.	148
Vialas	.	.	7	1	.	.	.	.	.	.	.	.	.	.	.	18	.	20	46	87	8	31	32	19	.	.	3	.	272
Barre	.	.	10	2	1	.	.	.	1	.	.	1	.	.	.	10	.	19	26	42	6	7	4	.	3	.	3	.	135
Uzès	.	.	8	1	.	.	.	.	.	.	.	.	.	.	.	11	.	.	3	4	4	.	.	12	.	.	3	.	46
Barjac	.	.	6	.	.	.	.	.	.	.	.	.	.	.	13	.	.	9	5	2	1	.	5	.	.	2	.	.	43
Crest (M. Savoyat)	.	0	10	2	.	.	5	5	.	.	.	.	.	.	10	.	.	.	.	31	.	.	9	.	.	1	2	1	78
Pierrelatte (M. Favier)	.	.	.	.	.	.	.	.	.	.	.	.	.	.	.	.	.	19	.	8	.	10	.	.	.	1	.	.	38
Clansayes (M. Robert)	.	.	.	10	.	.	.	.	2	.	.	.	.	.	.	10	.	.	.	8	.	.	.	12	.	.	2	.	44
Mt-Ventoux (Obs.)	.	.	6	12	.	.	.	2	8	.	.	.	.	.	.	15	.	.	4	.	6	.	.	10	.	.	12	6	81
Saint-Christol	.	10	10	.	.	.	.	4	.	.	.	.	.	.	13	.	.	14	6	.	.	.	4	.	.	8	.	.	69
Carpentras	.	2	3	.	.	.	.	.	.	.	.	.	.	.	7	.	.	.	9	.	.	.	4	.	.	2	.	.	27
Avignon (E. N.)	.	0	4	.	3	.	.	.	.	.	.	.	.	.	2	8	.	0	.	7	.	.	.	6	.	1	.	.	32
Beaucaire (M. Pugnet)	.	.	2	2	.	.	.	0	.	.	.	.	.	.	.	11	.	.	0	13	0	.	.	6	.	.	2	1	37
Arles	.	.	4	.	.	.	.	.	.	.	.	.	.	.	11	.	.	.	.	6	.	.	1	.	.	.	.	.	22
BASSINS ENTRE LE RHÔNE ET LES ALPES.																													
Bonneval	.	.	1	2	.	.	.	.	.	.	.	.	.	.	.	16	.	.	.	12	.	.	.	.	.	.	2	.	33
Aix (E. N.)	.	1	3	.	.	.	.	.	.	.	.	.	?	.	8	11	.	.	.	11	.	.	.	3	.	?	.	.	36?
Brignoles (M. Fabre)	.	.	1	2	.	.	.	.	.	.	.	.	.	.	.	8	.	.	.	12	5	1	0	1	.	.	1	.	30
Marseille (Obs.)	.	.	2	0	.	.	.	.	.	.	.	.	.	.	6	11	.	.	.	20	.	.	.	1	.	.	0	.	40
Toulon (Obs.)	.	.	6	.	.	.	.	.	.	.	.	.	1	.	6	13	.	.	7	2	.	1	.	.	.	0	.	.	35
Puget-Théniers	.	.	.	8	.	.	.	.	.	.	.	.	.	.	.	.	.	.	.	34	3	.	.	.	.	.	3	.	48
Nice (Obs.)	.	.	4	.	.	.	.	.	.	.	.	.	.	.	1	.	.	.	.	.	.	.	.	3	.	2	.	.	10
CORSE.																													
Bastia	25	.	.	12	.	.	.	.	.	4	.	.	.	.	.	62	7	.	.	.	5	.	.	.	.	.	.	7	122
Corte	2	.	1	21	2	.	.	.	.	.	3	2	.	.	.	9	.	.	.	.	.	.	.	.	.	.	2	6	48
Ajaccio (C. M.)	6	1	3	22	6	.	.	.	1	4	.	.	.	.	.	50	10	.	.	.	6	.	.	.	7	.	.	7	123

OBSERVATIONS DU MOIS DE MARS 1910.

STATIONS.	1	2	3	4	5	6	7	8	9	10	11	12	13	14	15	16	17	18	19	20	21	22	23	24	25	26	27	28	29	30	31	TOTAL.
BASSINS DU RHIN, DE LA MEURTHE ET DE LA MOSELLE.																																
Cornimont	3	3	.	.	.	.	.	.	.	.	.	0	5	2	.	.	.	.	26	.	.	.	.	.	.	.	.	.	.	.	2	41
Brouvelieures	1	.	.	.	.	.	.	.	.	.	.	.	6	.	.	.	.	4	20	.	.	.	.	.	.	.	.	.	.	.	4	35
Épinal	2	.	.	.	.	.	.	.	.	.	2	4	2	.	.	.	3	11	2	.	.	.	.	.	.	.	.	.	.	2	1	29
Provenchères	5	2	.	.	.	.	.	.	.	.	.	.	1	5	.	.	.	6	13	.	.	.	.	.	.	.	.	.	.	.	4	37
Baccarat	1	.	.	.	.	.	.	.	.	.	.	1	2	.	.	.	.	0	2	1	.	.	.	.	.	.	.	.	.	1	1	10
Lunéville	.	.	.	.	.	.	.	.	.	.	.	.	3	.	.	.	.	5	9	.	.	.	.	.	.	.	.	.	.	3	2	22
Nancy (Faculté)	2	.	.	.	.	.	.	.	.	.	.	.	2	.	.	.	.	2	8	0	.	.	.	.	.	.	.	.	.	.	0	15
Foug	3	.	.	.	.	.	.	.	.	.	.	1	1	.	.	.	3	5	3	.	.	.	.	.	.	.	.	.	.	2	2	20
Lachaussée	1	.	.	.	.	.	.	.	.	.	.	.	.	.	.	.	.	1	1	.	.	.	.	.	.	0	.	.	.	.	.	4
BASSINS DE LA MEUSE, DE LA CHIERS ET DE LA SAMBRE.																																
Contrexéville	4	.	.	.	.	.	.	.	.	.	.	.	1	4	.	.	.	.	2	3	.	.	.	.	.	.	.	.	.	2	3	20
Neufchâteau	6	.	.	.	.	.	.	.	.	.	.	0	3	.	.	.	.	8	6	.	.	.	.	.	.	.	.	.	.	0	1	24
Commercy (P. C.)	3	.	.	.	.	.	.	.	.	.	1	2	1	.	.	.	3	10	4	.	.	.	.	.	.	.	.	.	.	2	.	26
Les Kœurs (forêt)	4	.	.	.	.	.	.	.	.	.	.	1	2	.	.	.	.	7	3	.	.	.	.	.	.	.	.	.	.	.	.	17
Consenvoye	3	.	.	.	.	.	.	.	.	.	1	4	.	.	.	.	4	4	.	.	.	.	.	.	.	.	.	.	.	.	.	16
Hussigny	3	.	.	.	.	.	.	.	.	.	.	.	.	.	.	.	5	9	0	.	.	.	.	.	.	.	.	.	.	.	.	17
Mouzon	2	.	.	.	.	.	.	.	.	.	1	1	4	.	.	.	.	5	1	.	.	.	.	.	.	.	.	.	.	.	.	14
Poix	5	.	.	.	.	.	.	.	.	.	3	1	4	.	.	.	.	8	1	.	.	.	.	.	.	.	.	.	.	.	1	23
Fumay	.	.	.	.	.	.	.	.	.	3	4	.	.	.	.	.	.	6	.	.	.	.	.	.	.	.	.	.	.	.	.	13
BASSINS DE L'ESCAUT, DE LA LYS, DE L'YSER ET DE L'AA.																																
Cambrai (P. C.)	4	0	.	.	.	.	.	.	1	4	5	.	.	.	.	.	.	.	1	.	.	.	.	.	.	.	.	.	.	.	.	15
Le Quesnoy (C. M.)	5	.	.	.	.	.	.	.	.	13	4	.	5	.	.	.	3	2	0	.	.	.	.	.	.	.	.	.	.	.	.	33
Valenciennes (M. Bergez)	.	.	.	.	.	.	.	.	5	13	0	10	.	.	.	.	4	2	0	.	.	.	.	.	.	.	.	.	.	.	.	34
Douai (E. N.)	7	.	.	.	.	.	.	.	.	15	13	1	11	.	.	.	1	2	0	.	.	.	.	.	.	.	.	.	.	.	.	50
Arras (St. agr.)	0	.	.	.	.	.	0	.	3	14	8	2	0	.	.	2	4	0	0	.	0	.	.	.	.	.	.	.	.	.	.	33
Lille (C. M.)	7	.	.	.	.	.	.	1	0	2	16	7	5	0	.	.	.	4	2	0	.	.	.	.	.	.	.	.	.	.	.	44
Oye	.	.	.	.	.	.	.	4	2	13	20	0	.	.	.	.	6	1	1	.	.	.	.	.	.	.	.	.	.	.	.	46
BASSINS DE LA CANCHE, DE LA SOMME, DE LA BÉTHUNE, ETC.																																
Amiens (St. agr.)	.	.	.	.	.	.	.	.	4	14	9	.	1	.	.	1	2	2	1	.	.	.	.	.	.	.	.	.	.	.	.	33
Valhuon	.	.	.	.	.	.	.	.	.	14	29	.	.	.	.	.	.	14	.	.	.	.	.	.	.	.	.	.	.	.	.	57
Boulogne (C. M.)	.	.	.	.	.	1	.	3	7	10	19	0	.	.	.	.	3	1	.	.	.	.	.	.	.	.	.	.	.	.	.	44

STATIONS.	1	2	3	4	5	6	7	8	9	10	11	12	13	14	15	16	17	18	19	20	21	22	23	24	25	26	27	28	29	30	31	TOTAL.
BASSINS DE LA CANCHE, DE LA SOMME, DE LA BÉTHUNE, ETC. (suite).																																
Eu	.	.	.	.	.	.	0	0	3	13	22	3	1	.	.	.	2	5	3	.	.	.	.	.	.	.	.	.	.	.	.	.	51
Aumale	1	.	.	.	.	.	.	0	.	3	16	.	0	.	.	.	0	0	7	.	.	.	.	.	.	.	.	.	.	.	.	.	27
Dieppe	3	.	.	.	.	0	0	.	.	7	16	16	0	.	.	.	.	12	1	0	.	.	.	.	.	.	.	.	.	.	.	.	56
Goderville	.	.	.	.	.	.	.	.	.	.	14	12	2	.	2	.	2	.	0	.	.	.	.	.	.	.	.	.	.	.	.	.	32
BASSIN DE LA SEINE.																																
Château-Chinon	3	.	.	.	.	.	.	.	.	.	.	13	20	.	.	.	.	5	18	.	.	.	.	.	.	.	.	.	.	.	.	.	59
Clamecy (P. C.)	.	.	.	.	.	.	.	2	.	.	.	3	1	.	.	.	.	2	8	.	.	.	.	.	.	.	.	.	.	.	.	.	16
Marigny-le-C.	.	0	.	.	.	.	.	.	.	.	.	.	6	.	.	.	.	.	4	.	.	.	.	.	.	.	.	.	.	.	.	.	10
Montbard	.	.	.	.	.	.	.	.	.	.	5	10	.	.	.	.	5	11	.	.	.	.	.	.	.	.	.	.	.	.	.	.	31
Auxerre (C. M.)	.	.	.	.	.	.	.	.	.	.	0	1	0	.	.	.	.	9	5	.	.	.	.	.	.	.	.	.	.	.	.	.	16
Tonnerre (P. C.)	.	.	.	.	.	.	.	.	.	.	.	9	.	.	.	.	.	9	7	.	.	.	.	.	.	.	.	.	.	.	.	.	25
Laroche	.	.	.	.	.	.	.	.	.	.	.	.	.	.	.	.	.	9	.	.	.	.	.	.	.	.	.	.	.	.	.	.	9
Villeneuve-l'Arch.	1	.	.	.	.	0	.	.	.	.	1	1	.	.	.	.	2	4	0	.	.	.	.	.	.	.	.	.	.	.	0	.	10
Laignes	.	.	.	.	.	.	.	.	.	.	2	7	0	.	.	.	9	7	.	.	.	.	.	.	.	.	.	.	.	1	.	.	27
Clairvaux	5	.	.	.	.	.	.	.	.	.	.	1	6	.	.	.	.	5	13	.	.	.	.	.	.	.	.	.	.	.	.	.	30
Troyes (E. N.)	.	.	.	.	.	.	.	.	.	.	1	1	.	.	.	.	1	8	.	.	.	.	.	.	.	.	.	.	.	0	0	.	11
Valentigny	4	.	.	.	.	.	.	.	.	.	.	2	5	.	.	.	.	1	7	.	.	.	.	.	.	.	.	.	.	.	.	.	19
Arcis-sur-Aube	.	.	.	.	.	.	.	.	.	1	0	9	.	.	.	.	1	7	.	.	.	.	.	.	.	.	.	.	.	.	.	.	18
Fay-les-Marcilly	.	.	.	.	.	.	.	.	.	.	0	6	.	.	.	.	1	.	.	.	.	.	.	.	.	.	.	.	.	.	.	.	7
Neuville-aux-B	.	.	3	.	.	.	.	.	.	.	.	11	.	.	.	.	.	.	.	.	.	.	.	.	.	.	.	.	.	.	.	.	14
Étampes (P. C.)	.	.	.	.	.	.	.	.	.	3	3	4	.	.	.	.	.	.	.	.	.	.	.	.	.	.	.	.	.	.	.	.	10
Fontainebleau (C. M.)	6	.	.	.	.	.	.	.	.	.	3	2	.	.	.	.	.	1	2	.	.	.	.	.	.	.	.	.	.	.	.	.	14
Touquin (C. M.)	1	.	.	.	.	0	1	.	.	4	1	3	.	.	.	.	0	3	.	.	.	.	.	.	.	.	.	.	.	.	0	.	13
Saclay	8	.	.	.	.	.	.	.	.	10	9	.	.	.	.	.	.	2	0	.	.	.	.	.	.	.	.	.	.	.	.	.	30
Le Perray (St-Hub.)	10	.	.	.	.	.	.	.	.	9	14	0	.	.	.	.	0	1	0	.	.	.	.	.	.	.	.	.	.	.	0	.	35
Versailles (E. d'hort.)	10	2	.	.	.	.	.	.	.	3	6	8	.	.	.	.	.	1	2	2	.	.	.	.	.	.	.	.	.	.	.	.	34
Sèvres (Ch. des Bruyères)	11	0	0	.	.	.	.	.	.	8	10	.	.	.	1	2	.	0	.	.	.	.	.	.	.	.	.	.	.	.	.	.	31
Paris (B.C.M., cour)	7	1	.	.	.	.	.	.	.	6	6	4	3	.	.	.	.	1	1	.	.	.	.	.	.	.	.	.	.	.	0	.	29
Langres (M. Raclot)	3	0	.	.	.	.	.	.	0	.	.	0	3	1	.	.	.	5	8	2	.	.	.	.	.	.	.	.	.	.	0	.	22
Chaumont (E. N.)	8	.	.	.	.	.	.	.	.	.	0	.	3	.	.	.	.	12	2	.	.	.	.	.	.	.	.	.	.	1	.	.	25
Aillianville	5	1	.	.	.	.	.	.	.	.	1	.	1	.	.	.	.	9	1	2	.	.	.	.	.	.	.	.	.	.	0	.	24
Demange-aux-Eaux	.	5	.	.	.	.	.	.	.	.	.	1	1	.	.	.	.	2	9	.	.	.	.	.	.	.	.	.	.	.	0	.	19
Bar-le-Duc (C. M.)	3	3	.	.	.	.	.	.	.	.	.	.	1	.	.	.	.	5	11	.	.	.	.	.	.	.	.	.	.	.	.	.	23
Bassuet	4	.	.	.	.	.	.	.	.	.	.	1	2	.	.	.	2	4	2	.	.	.	.	.	.	.	.	.	.	.	.	.	15
Châlons-s-M. (C.M.)	3	0	.	.	.	.	.	.	.	.	.	0	2	.	.	.	.	2	3	.	.	.	.	.	.	.	.	.	.	.	0	.	11
Betz	0	.	.	.	.	.	.	.	.	10	1	2	.	.	.	.	2	3	1	.	.	.	.	.	.	.	.	.	.	.	.	.	19
Parc St-Maur (Obs.)	3	.	.	.	.	.	.	.	.	8	6	.	.	.	.	.	0	2	1	.	.	.	.	.	.	.	.	.	.	.	0	.	20
St-Menehould (C. M.)	4	.	.	.	.	.	.	.	.	.	.	.	6	.	.	.	.	3	2	.	.	.	.	.	.	.	.	.	.	.	.	.	16
Vouziers	.	.	.	.	.	.	.	.	.	.	3	0	8	.	.	.	.	3	1	.	.	.	.	.	.	.	.	.	.	.	.	.	15
Faissault	6	.	.	.	.	.	.	.	.	.	1	2	.	.	.	.	.	11	1	.	.	.	.	.	.	.	.	.	.	.	.	.	21
Bourgogne	6	.	.	.	.	.	.	2	.	.	1	.	3	.	.	.	.	5	.	.	.	.	.	.	.	.	.	.	.	.	.	.	17
Berry-au-Bac	5	.	.	.	.	.	.	4	.	5	.	1	3	.	.	.	.	3	.	.	.	.	.	.	.	.	.	.	.	.	.	.	25
Signy-le-Petit	6	.	.	.	.	.	.	.	.	.	4	.	3	.	.	.	.	8	4	.	.	.	.	.	.	.	.	.	.	.	.	.	25
Laon (St. agr.)	9	0	.	.	.	.	0	.	.	1	3	.	1	0	.	.	.	3	1	.	.	.	.	.	.	.	.	.	.	.	.	.	19

STATIONS.	1	2	3	4	5	6	7	8	9	10	11	12	13	14	15	16	17	18	19	20	21	22	23	24	25	26	27	28	29	30	31	TOTAL.
BASSIN DE LA SEINE (suite).																																
Maignelay	8	0	.	.	.	.	.	.	.	1	12	8	4	0	.	.	.	3	1	1	.	.	.	.	.	.	.	.	.	.	.	.	38
Beauvais (C. M.)	1	.	.	.	.	.	.	.	.	14	13	0	.	.	.	.	1	3	2	.	.	.	.	.	.	.	.	.	.	.	.	.	34
Senlis	9	.	.	.	.	.	.	.	.	6	15	.	3	.	.	.	3	.	.	.	.	.	.	.	.	.	.	.	.	.	.	.	36
Pontoise	3	.	.	.	.	.	.	.	.	2	11	0	.	.	.	.	.	3	0	0	.	.	.	.	.	.	.	.	.	.	.	.	20
Fontaines	.	.	.	.	.	.	.	.	.	.	1	2	.	.	.	.	6	7	.	.	.	.	.	.	.	.	.	.	.	.	0	.	17
Charny	.	.	0	.	.	0	.	.	0	.	3	1	.	.	.	.	3	8	0	.	.	.	.	.	.	.	.	.	.	.	0	.	16
Grignon	3	.	.	.	.	.	.	.	.	1	.	3	0	.	.	.	.	4	3	.	.	.	.	.	.	.	.	.	.	.	.	.	15
Nemours	4	.	.	.	.	.	.	.	.	4	0	2	.	.	.	.	.	2	.	.	.	.	.	.	.	.	.	.	.	.	.	.	13
Chartres (E. N.)	0	.	.	.	.	.	.	.	.	3	4	.	.	.	.	.	.	.	.	.	.	.	.	.	.	.	.	.	.	.	?	.	7?
La Loupe	5	.	.	.	.	0	.	0	.	6	15	13	1	.	.	.	.	.	3	.	.	.	.	.	.	.	.	.	.	.	.	.	43
Dreux	5	.	.	.	.	0	.	0	.	9	15	0	.	.	.	.	2	3	3	.	.	.	.	.	.	.	.	.	.	.	.	.	38
Verneuil	1	.	.	.	.	.	.	0	.	5	31	12	0	.	.	.	.	0	3	2	.	.	.	.	.	.	.	.	.	.	.	.	54
Évreux (P. C.)	0	.	.	.	.	0	.	1	.	21	28	1	.	.	.	.	0	2	5	0	.	.	.	.	.	.	.	.	.	.	.	.	60
Trappes	7	.	.	.	.	.	.	.	.	10	11	1	.	.	.	.	0	3	0	.	.	.	.	.	.	.	.	.	.	.	.	.	33
Chaumont-en-V	.	.	.	.	.	.	.	.	.	5	15	6	1	.	.	.	.	1	3	1	.	.	.	.	.	.	.	.	.	.	.	.	32
Gournay (P. C.)	.	.	.	.	.	0	.	.	4	16	6	.	.	.	.	.	.	3	6	4	.	.	.	.	.	.	.	.	.	0	.	.	38
Rouen (île Lacroix)	.	.	.	.	.	0	.	1	.	7	21	17	0	1	.	.	0	3	4	1	.	.	.	.	.	.	.	.	.	.	.	.	55
Bolbec	7	.	.	.	.	.	.	0	.	4	13	15	3	.	.	.	.	3	2	1	.	.	.	.	.	.	.	.	.	.	.	.	49
Le Havre (r. des Ormeaux)	4	.	.	.	.	.	.	0	.	9	18	0	0	.	.	.	0	4	1	0	.	.	.	.	.	.	.	.	.	.	0	.	37
Brionne	.	.	.	.	.	.	.	.	0	5	18	13	1	.	.	.	.	2	13	0	.	.	.	.	.	.	.	.	.	.	.	.	52
Rugles	2	.	.	.	.	.	.	.	.	.	12	6	.	.	.	.	.	.	2	.	.	.	.	.	.	.	.	.	.	.	.	.	22
BASSINS ENTRE LA SEINE ET LA POINTE DE BRETAGNE.																																
Argentan	2	.	.	.	.	0	.	.	.	17	9	.	.	.	.	.	2	2	.	.	.	.	.	.	.	.	.	.	.	.	.	.	32
Lisieux (C. M.)	4	0	.	.	.	.	.	1	.	7	15	16	5	0	0	.	.	1	3	0	.	.	.	.	.	.	.	.	.	.	.	.	53
Trouville	3	.	.	.	.	.	.	.	.	4	8	10	3	.	.	.	.	1	0	.	.	.	.	.	.	.	.	.	.	.	.	.	30
Caen (C. M.)	2	1	.	.	.	0	0	.	0	4	4	13	0	0	.	.	.	0	3	1	.	.	.	.	.	.	.	.	.	.	.	.	30
Ste-Honorine-du-Fay	0	.	.	.	0	.	0	.	4	5	16	4	0	.	.	0	0	4	1	.	.	.	.	.	.	.	.	.	.	.	0	.	34
Saint-Sever	6	0	.	.	.	.	.	.	.	13	5	12	1	.	.	.	.	3	3	0	.	.	.	.	.	.	.	.	.	.	.	.	43
Ste-Marie-du-Mont	5	0	.	.	.	0	0	.	0	21	7	16	2	0	.	0	.	2	1	.	0	.	.	.	.	.	0	0	0	.	.	.	56
Cherbourg (Obs.)	6	.	.	.	.	.	0	.	.	24	14	45	21	0	.	.	.	5	1	.	.	.	.	.	.	.	.	.	.	.	.	.	116
Coutances	.	.	.	.	.	.	.	.	18	4	20	3	0	.	.	.	5	4	.	.	.	.	.	.	.	.	.	.	.	.	.	.	53
Louvigné-du-Désert	3	.	.	.	.	.	.	.	0	10	8	8	.	.	.	.	3	2	.	.	.	.	.	.	.	.	.	.	.	.	.	.	35
Trans	1	.	.	.	.	.	.	.	3	10	8	8	0	.	.	.	.	3	1	.	.	.	.	.	.	.	.	.	.	.	.	.	36
Saint-Malo	1	.	.	.	.	.	.	1	4	8	4	12	1	.	.	.	0	4	3	.	.	.	.	.	.	.	.	.	.	.	.	.	36
Guingamp (M. Le Monnier)	6	.	.	.	.	1	.	.	1	12	6	61	7	0	.	0	.	3	3	0	.	.	.	.	.	.	.	.	.	.	.	.	101
St-Pol-de-Léon (M. Blandin)	4	.	.	.	.	2	5	.	3	3	6	6	6	.	.	3	2	0	.	.	.	.	.	.	.	.	.	.	.	.	.	.	40
PETITS BASSINS DU SUD DE LA BRETAGNE; BASSIN DE LA VILAINE.																																
Brest (Obs.)	.	.	.	.	2	1	1	4	5	1	1	5	0	.	.	.	3	1	1	.	.	.	.	.	.	.	.	.	.	.	.	.	25
Glomel	.	.	.	.	.	4	.	1	20	11	4	29	1	.	.	.	.	3	1	.	.	.	.	.	.	.	.	.	.	.	.	.	74
Châteaulin	.	.	.	.	.	4	.	.	19	13	10	10	.	.	.	.	.	4	.	.	.	.	.	.	.	.	.	.	.	.	.	.	60
Pontivy	1	.	.	.	.	.	.	1	7	8	7	5	.	.	.	.	.	1	2	.	.	.	.	.	.	.	.	.	.	.	.	.	32
Lorient (Obs.)	0	.	.	.	.	3	1	2	14	10	12	13	1	.	.	.	.	1	1	.	.	.	.	.	.	.	.	.	.	.	.	.	59
Belle-Isle (ph.)	1	2	.	.	.	1	.	0	0	13	6	16	7	.	.	.	.	4	.	.	.	1	.	.	.	.	.	.	.	.	.	.	52
Rennes (P. C.)	.	.	.	.	.	.	.	.	.	19	6	10	.	.	.	.	.	.	2	.	.	.	.	.	.	.	.	.	.	.	.	.	37
Montauban	.	.	.	.	.	.	.	.	6	9	5	8	1	.	.	.	.	4	1	.	.	.	.	.	.	.	.	.	.	.	.	.	34

STATIONS.	1	2	3	4	5	6	7	8	9	10	11	12	13	14	15	16	17	18	19	20	21	22	23	24	25	26	27	28	29	30	31	TOTAL.
PETITS BASSINS DU SUD DE LA BRETAGNE ; BASSIN DE LA VILAINE (suite).																																
Plélan	0	.	.	.	.	1	.	.	8	12	6	11	1	.	.	.	.	4	4	.	.	.	.	.	.	.	.	.	.	.	.	47
La Guerche	1	.	.	.	.	0	.	.	.	15	6	2	.	.	.	.	.	3	.	.	.	.	.	.	.	.	.	.	.	.	.	27
Plessé	.	.	.	.	.	.	.	3	14	4	11	1	.	.	.	.	5	.	.	.	.	.	.	.	.	.	.	.	.	.	0	37
BASSIN DE LA LOIRE.																																
Estivareilles	3	.	.	.	.	.	.	.	.	.	.	15	10	1	.	.	.	0	5	2	0	.	.	.	.	.	.	.	.	.	3	40
St-Étienne (C. M.)	2	.	.	.	.	.	.	.	.	.	.	3	16	.	.	.	.	.	10	1	.	.	.	.	.	.	.	.	.	.	1	34
Feurs	6	.	.	.	.	.	.	.	.	.	.	11	17	.	.	.	.	2	3	.	.	.	.	.	.	.	.	.	.	.	.	39
Roanne (P. C.)	2	.	.	.	.	.	.	.	.	.	.	3	5	.	.	.	.	.	12	.	.	.	.	.	.	.	.	.	.	.	.	22
Digoin	4	.	.	.	.	.	.	.	.	.	.	9	10	.	.	.	.	9	6	.	.	.	.	.	.	.	.	.	.	.	.	39
Saint-Eusèbe	.	.	.	.	.	.	.	.	.	.	4	6	.	.	.	.	.	12	.	.	.	.	.	.	.	.	.	.	.	.	.	22
Arnay-le-Duc	2	.	.	.	.	.	.	.	.	.	2	9	.	.	.	.	.	6	3	.	.	.	.	.	.	.	.	.	.	.	.	21
Luzy (P. C.)	5	.	.	.	.	.	.	.	.	.	.	8	8	.	.	.	.	13	14	.	.	.	.	.	.	.	.	.	.	.	.	49
Châtillon-en-B.	.	.	.	.	.	.	.	.	.	2	.	4	6	.	.	.	.	3	5	.	.	.	.	.	.	.	.	.	.	.	.	20
Prémery (C. M.)	7	1	.	.	.	.	.	.	.	.	.	6	2	.	.	.	.	6	10	.	.	.	.	.	.	.	.	.	.	.	.	32
Mercoire	0	0	.	.	2	.	.	.	.	3	23	45	26	14	4	.	.	.	6	4	0	.	.	.	.	.	.	.	.	.	.	127
Allanche	2	2	.	.	.	.	.	.	.	.	.	3	16	.	.	.	.	0	0	0	.	.	.	.	.	.	.	.	.	.	.	23
Ambert	5	.	.	.	.	.	.	.	.	.	.	18	5	3	.	.	.	.	4	1	0	.	.	.	.	.	.	.	.	.	.	36
Puy-de-Dôme (Obs.)	12	1	.	.	.	.	0	.	.	.	5	1	6	2	0	.	.	2	16	7	4	.	3	4	1	.	.	.	.	0	4	67
Clermont (Obs.)	2	.	.	.	.	.	.	.	.	.	7	3	6	1	.	.	.	0	6	.	0	.	.	.	.	.	.	.	.	.	1	26
Vichy	4	.	.	.	.	.	.	.	.	.	.	12	18	1	.	.	.	2	9	3	.	.	.	.	.	.	.	.	.	.	.	49
Vellat (Cne de Franchesse)	.	.	.	.	.	.	.	.	.	.	1	4	.	.	.	.	3	.	9	.	.	.	.	.	.	.	.	.	.	.	4	21
Chénérailles	.	.	.	.	.	.	.	.	.	.	.	6	.	.	.	.	.	.	10	0	2	.	.	.	.	.	.	.	.	.	.	19
Richebourg	2	.	.	.	.	.	.	.	.	.	4	4	.	.	.	.	4	.	10	.	.	.	.	.	.	.	.	.	.	.	.	24
Bourges (C. M.)	4	.	.	.	.	.	.	.	.	0	4	2	.	.	.	.	0	11	.	.	.	.	.	.	.	.	.	.	.	.	.	22
Vierzon (Le Briou)	3	.	.	.	.	.	.	.	.	.	5	3	.	.	.	.	.	6	3	1	.	.	.	.	.	.	.	.	.	.	.	21
Salbris	1	.	.	.	.	.	.	.	.	.	3	3	.	.	.	.	.	5	0	0	.	.	.	.	.	.	.	.	.	.	.	12
Luzillé	.	.	.	.	.	.	.	.	.	1	5	6	.	.	.	.	.	3	6	.	.	.	.	.	.	.	.	.	.	.	.	21
La Châtre (M. Rouet)	.	.	.	.	0	0	.	.	.	.	4	11	.	.	.	.	.	17	.	.	.	.	.	.	.	.	.	.	.	.	1	34
Châteauroux (St. agr.)	5	.	.	.	.	2	.	.	.	.	6	.	.	.	.	.	.	11	3	.	.	.	.	.	.	.	.	.	.	.	0	27
Saint-Benoist	5	.	.	.	.	.	.	.	.	2	8	13	.	.	.	.	.	.	5	.	.	.	.	.	.	.	.	.	.	.	.	34
Felletin	.	.	.	.	.	.	.	.	.	.	.	4	3	.	.	.	.	5	8	4	3	.	.	.	.	.	.	.	.	.	.	27
Boussac	.	.	.	.	.	.	.	.	.	.	.	9	.	.	.	.	.	16	6	.	.	.	.	.	.	.	.	.	.	.	.	31
Magnac-Laval	3	.	.	.	.	.	.	.	.	.	.	3	1	.	.	.	.	5	11	1	.	.	.	.	.	.	.	.	.	.	.	24
Dun-le-Palleteau	3	.	.	.	.	3	1	.	.	.	2	.	4	.	.	.	.	9	0	.	.	.	.	.	.	.	.	.	.	.	.	23
Saint-Savin	7	.	.	.	.	.	.	.	.	.	2	4	.	.	.	.	.	10	5	.	.	.	.	.	.	.	.	.	.	.	.	28
Barrou	4	.	.	.	.	.	.	.	.	.	4	6	.	.	.	.	.	7	3	.	.	.	.	.	.	.	.	.	.	.	.	24
Eymoutiers	.	.	.	.	.	.	.	.	.	.	15	.	.	.	.	.	.	12	1	.	2	.	.	.	.	.	.	.	.	.	5	35
Limoges (C. M.)	4	.	.	.	.	2	.	.	.	.	5	4	1	.	0	.	.	10	4	.	.	.	.	.	.	.	.	.	.	.	.	31
Chabanais	7	.	.	.	.	.	0	.	.	.	.	6	3	.	2	.	.	.	12	.	.	.	.	.	.	.	.	.	.	.	.	30
Lussay-les-Ch.	.	.	.	.	.	.	.	.	.	.	5	.	.	.	.	.	.	13	.	.	.	.	.	.	.	.	.	.	.	.	.	18
Rilly	.	.	.	.	.	.	.	.	.	4	14	.	.	.	.	.	2	.	.	.	.	.	.	.	.	.	.	.	.	.	.	20
Givry	5	.	.	.	.	.	.	.	.	.	.	6	3	.	.	.	.	10	3	.	.	.	.	.	.	.	.	.	.	.	.	27
Saint-Satur	.	.	.	.	.	.	.	.	.	.	.	4	.	.	.	.	.	5	.	.	.	.	.	.	.	.	.	.	.	.	.	9
Gien (M. D. Raffard)	0	.	.	.	.	.	.	.	.	.	3	.	.	.	.	.	1	5	0	.	.	.	.	.	.	.	.	.	.	.	.	8
Orléans (P. C.)	4	.	.	.	.	.	.	.	.	2	4	.	3	.	.	.	.	2	2	.	.	.	.	.	.	.	.	.	.	.	0	17
Blois (E. N.)	3	.	.	.	.	.	.	.	.	1	10	1	.	.	.	.	0	2	.	.	.	.	.	.	.	.	.	.	.	.	0	17

STATIONS.	1	2	3	4	5	6	7	8	9	10	11	12	13	14	15	16	17	18	19	20	21	22	23	24	25	26	27	28	29	30	31	TOTAL.
BASSIN DE LA LOIRE (suite).																																
Tours (Portillon)..	4	.	.	.	.	0	0	.	.	1	5	7	1	.	.	.	.	3	3	.	.	.	.	.	.	.	.	.	.	.	.	24
La Baumette (M. Cheux).	2	.	.	.	0	2	.	.	.	17	13	0	.	.	.	.	.	2	0	.	.	.	.	.	.	.	.	.	.	.	.	37
Châteaudun (M. Roger)	.	.	.	.	.	0	0	0	5	6	9	0	.	.	.	.	0	0	0	.	.	.	.	.	.	.	.	.	.	.	0	20
Authon-du-Perche.	3	.	.	.	.	0	.	.	.	2	8	10	1	.	.	.	.	2	.	.	.	.	.	.	.	.	.	.	.	.	.	26
Vendôme (P. C.)..	2	.	.	.	.	.	1	.	.	4	6	6	5	.	4	.	.	.	.	.	.	.	.	.	.	.	.	.	.	.	.	28
Louestault.....	5	.	.	.	.	.	1	0	.	4	5	8	.	.	.	.	.	4	.	.	.	.	.	.	.	.	.	.	.	.	.	27
Mortagne.....	4	.	.	.	.	0	.	.	0	7	21	11	.	.	.	.	.	2	2	1	.	.	.	.	.	.	.	.	.	.	.	48
Nogent-le-Rotrou .	6	.	.	.	.	.	.	.	.	8	23	10	.	.	.	.	.	1	2	.	.	.	.	.	.	.	.	.	.	.	.	49
Grez-en-Bouëre...	.	.	.	.	0	1	0	0	4	16	8	0	.	.	.	.	.	3	1	.	.	.	.	.	.	.	.	.	.	.	.	34
Le Mans (Gaz.)....	5	.	.	.	.	.	.	.	.	6	16	8	0	.	.	.	.	0	0	0	.	.	.	.	.	.	.	.	.	.	.	36
Ambrières.....	8	0	.	.	.	.	.	0	0	7	6	8	3	.	.	.	.	0	2	0	.	.	.	.	.	.	.	.	.	.	.	35
Montsûrs.....	3	.	.	.	.	.	.	0	.	9	11	5	.	.	.	.	.	1	2	.	.	.	.	.	.	.	.	.	.	.	.	31
Château-Gontier...	0	.	0	.	0	0	0	0	0	.	19	11	2	0	.	.	0	2	1	.	.	.	.	.	.	.	.	.	.	.	0	34
La Meignanne.....	.	.	.	.	.	1	.	.	7	15	7	0	.	.	.	.	2	0	1	.	.	.	.	.	.	.	.	.	.	.	.	33
Nantes (Obs.)....	.	.	.	.	.	.	.	0	1	13	12	3	.	.	.	.	2	3	0	.	.	.	.	.	.	.	.	.	.	.	0	35
Cordemais.....	.	.	.	.	.	.	.	2	10	4	11	3	.	.	.	.	4	2	.	.	.	.	.	.	.	.	.	.	.	.	.	37
Parthenay (E. N.)	.	.	.	.	.	.	2	.	.	5	30	.	.	.	.	.	.	6	.	.	.	.	.	.	.	.	.	.	.	.	?	43?
Tourtenay.....	6	.	.	.	.	.	1	.	.	5	17	6	.	.	.	.	.	2	.	.	.	.	.	.	.	.	.	.	.	.	0	37
Argenton-Château.	5	.	.	.	.	.	.	.	.	5	12	7	.	.	.	.	.	3	0	3	.	.	.	.	.	.	.	.	.	.	.	36
Fontevrault.....	.	.	.	.	.	.	.	.	.	.	6	16	.	.	.	.	.	3	.	.	.	.	.	.	.	.	.	.	.	.	.	25
La Chapelle-St-Florent .	.	.	.	.	.	.	.	.	.	20	15	9	.	.	.	.	3	3	2	.	.	.	.	.	.	.	.	.	.	.	.	52
Les Herbiers.....	9	.	.	.	.	1	1	.	1	11	10	0	.	.	.	.	3	2	3	.	.	.	.	.	.	.	.	.	.	.	.	41
Montaigu.....	9	.	.	.	.	.	.	.	.	15	12	13	1	.	.	.	.	3	2	2	.	.	.	.	.	.	.	.	.	.	.	56
BASSINS ENTRE LA LOIRE ET LA GIRONDE.																																
Les Sables-d'Olonne.	9	.	.	.	0	.	0	0	1	6	5	16	1	.	.	.	0	3	0	.	.	.	.	.	.	.	.	.	.	.	.	41
La Roche-s-Yon (E.N.)	10	.	.	.	.	.	.	.	1	9	12	10	0	.	.	.	.	3	1	4	.	.	.	.	.	.	.	.	.	.	.	51
Luçon.....	10	.	.	.	.	.	.	.	.	2	17	6	.	.	.	.	.	4	2	.	.	.	.	.	.	.	.	.	.	.	.	42
Niort (Comporté).	10	.	.	.	.	1	1	.	.	0	28	3	.	.	.	.	.	6	1	.	.	.	.	.	.	.	.	.	.	.	.	50
La Rochelle (P. C.).	4	.	.	.	.	.	.	.	.	.	13	13	.	.	.	.	.	2	.	.	.	.	.	.	.	.	.	.	.	.	.	32
Angoulême (P. C.).	5	0	.	.	.	.	.	.	5	.	6	2	.	.	3	0	.	0	6	.	.	.	.	.	.	.	.	.	.	.	.	27
Barbézieux.....	6	.	.	.	.	3	.	.	.	.	11	5	.	.	3	.	.	.	8	.	.	.	.	.	.	.	.	.	.	.	.	36
Cognac.....	6	.	.	.	.	3	.	.	.	.	18	1	.	.	.	.	.	2	3	.	.	.	.	.	.	.	.	.	.	.	.	33
Civray.....	5	.	.	.	.	.	.	.	.	.	10	7	.	.	.	.	.	3	5	.	.	.	.	.	.	.	.	.	.	.	.	31
St-Jean-d'Angély..	8	.	.	.	.	1	.	.	.	.	18	3	.	.	.	.	.	3	2	.	.	.	.	.	.	.	.	.	.	.	.	35
Saintes.....	5	.	.	.	1	1	.	.	.	.	17	.	.	.	.	.	.	3	1	.	.	.	.	.	.	.	.	.	.	.	.	28
Rochefort-s-M. (Obs.)	2	.	.	.	.	.	.	.	.	.	25	7	0	0	.	.	.	3	.	.	.	.	.	.	.	.	.	.	.	.	.	37
BASSIN DE LA GIRONDE.																																
Champs.....	2	.	.	.	.	.	.	.	.	.	.	15	7	.	3	.	.	.	6	.	.	.	.	.	.	.	.	.	.	.	.	33
Laroquebrou.....	.	.	.	.	.	.	.	.	.	.	14	.	3	5	.	.	.	9	.	.	.	.	.	.	.	.	.	.	.	.	.	31
Frayssinet.....	.	.	.	.	.	.	.	.	.	.	10	4	.	3	.	.	.	4	3	.	.	.	.	.	.	.	.	.	.	.	.	24
Chartriers-Ferrière	.	7	.	.	.	.	.	.	.	.	.	12	.	2	.	4	.	.	12	.	.	.	.	.	.	.	.	.	.	.	.	39

STATIONS.	1	2	3	4	5	6	7	8	9	10	11	12	13	14	15	16	17	18	19	20	21	22	23	24	25	26	27	28	29	30	31	TOTAL.
BASSIN DE LA GIRONDE (Suite).																																
Tulle (P. C.)	10	.	.	.	.	.	.	.	.	.	.	19	.	.	.	.	.	.	19	.	.	.	.	.	.	.	.	.	.	.	.	48
Périgueux (M. Pasquet)	1	.	.	.	0	.	.	0	.	.	4	2	1	3	5	0	.	7	1	.	.	.	.	.	.	.	.	.	.	.	0	25
St-Avit-du-Moiron	5	.	.	.	.	7	.	.	.	.	2	3	2	.	4	.	.	.	11	1	.	.	.	.	.	.	.	.	.	.	.	36
Chalais	8	.	.	.	.	4	.	.	0	.	5	7	.	.	7	.	.	.	8	.	.	.	.	.	.	.	.	.	.	.	.	39
Cavignac	9	.	.	.	.	1	.	.	.	.	12	.	6	.	12	.	.	.	11	.	.	.	.	.	.	.	.	.	.	.	.	51
Mende (P. C.)	.	.	.	.	.	.	.	.	.	.	4	11	10	4	19	2	.	.	2	.	.	.	.	.	.	.	.	.	.	.	.	53
St-Chély-d'Apcher	.	.	.	.	.	.	.	.	.	.	.	39	37	11	.	.	.	.	2	2	.	.	.	.	.	.	.	.	.	.	.	91
Entraygues	.	.	.	.	.	.	.	.	.	.	.	8	6	16	.	.	.	.	8	.	.	.	.	.	.	.	.	.	.	.	.	38
Figeac (S. hyd.)	.	.	.	.	.	.	.	.	.	.	.	10	2	8	.	.	.	.	5	.	.	.	.	.	.	.	.	.	.	.	.	25
Cahors (P. C.)	.	.	.	.	.	.	.	.	.	.	.	8	.	3	8	.	.	.	5	.	.	.	.	.	.	.	.	.	.	.	.	24
Villeneuve-s.-Lot (C. M.)	5	0	.	.	.	2	.	.	.	.	2	0	1	1	6	.	.	.	.	3	0	0	.	.	.	.	.	.	.	.	.	21
Pont-de-Montvert	.	.	.	.	16	.	.	.	.	6	33	89	93	50	63	3	.	.	.	.	.	.	.	.	.	.	.	.	.	.	.	283
Sévérac-le-Ch.	3	.	.	.	.	.	.	.	.	.	14	15	22	9	1	.	.	.	3	.	.	.	.	.	.	.	.	.	.	.	.	68
La Cavalerie	.	.	.	15	6	4	.	.	.	28	22	24	38	36	.	6	.	.	.	.	.	.	.	.	.	.	.	.	.	.	.	179
Lacaune	10	.	.	.	.	9	.	.	.	.	12	11	8	25	53	10	.	.	8	.	.	.	.	.	.	.	.	.	.	.	.	146
Brassac	5	.	.	.	.	.	.	.	.	.	.	5	1	18	36	.	.	.	5	.	.	.	.	.	.	.	.	.	.	.	.	71
Lavaur	.	.	.	.	.	.	.	.	.	.	.	.	.	.	19	1	.	.	.	.	.	.	.	.	.	.	.	.	.	.	.	20
Naucelle	6	.	.	.	.	.	.	.	.	.	.	18	2	12	6	2	.	.	3	2	.	.	.	.	.	.	.	.	.	.	.	51
Carmaux	6	.	.	.	.	.	.	.	.	.	.	10	5	7	2	2	.	.	5	.	.	.	.	.	.	.	.	.	.	.	.	37
Montauban (E. N.)	1	.	.	.	.	1	.	.	.	.	5	0	7	5	8	.	.	3	.	.	.	.	.	.	.	.	.	.	.	.	.	29
Caylus	.	.	.	.	.	.	.	.	.	.	.	4	1	.	4	1	.	.	2	.	.	.	.	.	.	.	.	.	.	.	.	14
Izaut-de-l'Hôtel	6	.	.	.	.	1	.	.	.	.	.	1	4	16	5	.	.	.	20	15	.	.	.	.	.	.	.	.	.	.	.	68
Tarascon-s.-Ar.	4	.	.	.	.	2	.	.	.	.	.	.	3	17	27	.	.	.	7	5	4	.	.	.	.	.	.	.	.	.	.	76
Belpech (M. Rouquet)	3	.	.	.	1	.	.	.	.	.	.	0	11	26	11	.	.	5	1	.	.	.	.	.	.	.	.	.	.	.	.	58
Toulouse (Obs.)	1	.	.	.	.	1	.	.	.	.	.	.	1	9	12	2	.	.	2	.	.	.	.	.	.	.	.	.	.	.	.	28
Pibrac (Le Bélard)	4	.	.	.	.	1	.	.	.	.	.	6	3	9	16	1	.	.	4	.	.	.	.	.	.	.	.	.	.	.	.	44
Masseube	7	.	.	.	.	6	.	.	.	.	.	.	4	4	17	3	.	.	7	1	.	.	.	.	.	.	.	.	.	.	.	50
Auch (P. C.)	2	.	.	.	.	7	.	.	.	.	0	.	4	5	14	1	.	.	5	.	.	.	.	.	.	.	.	.	.	.	.	39
Vic-Fezensac	1	.	.	.	.	8	.	.	.	.	.	.	7	5	7	.	.	.	5	.	.	.	.	.	.	.	.	.	.	.	.	33
Condom	2	.	.	.	.	.	.	.	.	.	.	.	19	.	13	.	.	.	6	.	.	.	.	.	.	.	.	.	.	.	.	40
Agen (P. C.)	9	.	.	.	.	.	.	.	.	.	2	3	.	4	7	2	3	.	.	.	.	.	.	.	.	.	.	.	.	.	.	30
Budos	4	.	.	.	1	0	.	.	.	.	5	3	.	.	5	.	.	.	6	0	.	.	.	.	.	.	.	0	.	.	.	25
Bordeaux-Floirac (Obs.)	6	0	.	.	0	0	.	.	.	.	10	2	0	.	5	15	.	0	8	.	.	.	.	.	.	.	.	.	.	.	0	46
Château-Lafite	7	2	.	.	0	1	.	.	.	.	15	3	.	.	3	.	.	.	10	.	.	.	.	.	.	.	.	.	.	.	.	41
La Coubre (Sem.)	0	.	.	.	.	.	.	.	.	5	14	3	.	.	.	.	.	4	.	.	.	.	.	.	.	.	.	.	.	.	.	26
BASSINS ENTRE LA GIRONDE ET LES PYRÉNÉES.																																
Hourtin (Ph.)	8	.	.	.	.	.	.	.	0	.	16	2	3	.	2	.	.	.	8	.	.	.	.	.	.	.	.	.	.	.	.	40
Arcachon (C. M.)	3	.	.	.	.	.	.	.	.	.	17	.	2	1	1	.	.	0	8	.	.	.	.	.	.	.	.	.	.	.	.	32
Belin	10	.	.	.	1	.	.	.	.	.	7	.	.	.	5	.	.	.	7	.	.	.	.	.	.	.	.	.	.	.	.	31
Pic-du-Midi (Obs.)	8	.	.	.	0	.	.	.	.	.	3	8	1	10	8	7	.	.	11	29	7	0	.	.	.	.	.	.	.	.	1	93
Bagnères-de-B. (Obs.)	11	0	.	.	.	0	.	.	.	.	.	2	5	13	16	4	.	.	17	26	0	0	.	.	.	.	.	.	.	.	.	94
Gélan	.	.	.	.	.	.	.	.	.	.	4	10	.	5	15	5	.	.	5	.	4	5	.	.	.	.	.	.	.	.	.	53
Pau (Hôpital)	2	.	.	.	3	.	.	.	.	.	0	5	1	5	7	0	.	8	4	0	.	.	.	.	.	.	.	.	.	.	.	36
Mauléon	.	.	.	.	.	.	.	.	.	8	.	.	7	14	3	.	.	16	3	.	3	.	.	.	.	.	.	.	.	.	2	56
Riscle	3	.	.	.	.	.	.	.	.	.	1	1	5	3	.	.	.	.	8	.	.	.	.	.	.	.	.	.	.	.	.	20

STATIONS.	1	2	3	4	5	6	7	8	9	10	11	12	13	14	15	16	17	18	19	20	21	22	23	24	25	26	27	28	29	30	31	TOTAL.
BASSINS ENTRE LA GIRONDE ET LES PYRÉNÉES (suite).																																
Tartas	1	.	.	.	.	.	.	.	.	.	6	3	5	.	.	.	.	.	8	2	.	.	.	.	.	.	.	.	.	.	.	24
Bayonne	.	.	.	.	.	.	.	.	.	1	.	.	2	.	3	.	.	4	.	.	.	.	.	.	.	.	.	.	.	.	.	10
BASSINS ENTRE LES PYRÉNÉES ET LE RHÔNE.																																
Prats-de-Mollo (P.C.)	.	.	.	.	.	5	.	.	.	.	3	4	20	21	4	.	.	6	3	4	.	.	.	.	.	.	.	.	.	.	.	70
Thuès	.	.	.	.	.	.	.	.	.	.	1	.	46	27	3	.	.	.	25	18	.	.	.	.	.	.	.	.	.	.	.	120
Caudiès-de-St-Paul	.	.	.	.	.	.	2	.	.	.	.	.	8	11	6	.	.	.	9	10	.	.	.	.	.	.	.	.	.	.	8	54
Perpignan (Obs.)	.	.	.	.	5	23	.	.	.	.	.	0	23	47	18	.	.	.	0	1	.	.	.	.	.	.	.	.	.	.	.	117
Paulilles	.	.	.	.	.	6	1	.	.	.	2	11	.	12	45	13	.	.	.	.	9	.	.	.	.	.	.	.	.	.	.	99
Banyuls	.	.	.	.	.	4	.	.	.	.	1	.	10	12	5	14	.	.	5	.	11	.	.	.	.	.	.	.	.	.	.	62
Col de Puymorens	.	.	.	.	.	1	.	.	.	.	7	8	13	19	10	.	.	.	1	5	.	.	.	.	.	.	.	.	.	.	2	66
Le Capelier	6	3	.	.	.	.	.	.	.	.	.	2	4	10	22	3	.	.	1	2	.	.	.	.	.	.	.	.	.	2	4	59
Carcassonne (E. N.)	2	.	.	.	.	4	.	.	.	.	.	.	7	20	26	0	.	.	1	.	.	.	.	.	.	.	.	.	.	.	.	61
Villepinte	.	.	.	.	1	.	.	.	.	.	.	.	.	15	33	18	.	10	.	.	.	.	.	.	.	.	.	.	.	.	.	77
Saint-Pons	.	.	.	1	11	9	.	.	.	3	.	1	30	38	15	3	.	3	.	.	.	.	.	.	.	.	.	.	.	.	.	114
Campestre	.	.	.	.	16	22	.	.	.	22	29	14	13	18	105	.	.	.	.	.	.	.	.	.	.	.	.	.	.	.	.	239
Le Vigan (S. hy.)	.	.	.	.	6	9	.	.	.	13	72	7	56	42	21	13	.	.	.	.	.	.	.	.	.	.	.	.	.	.	.	239
Nîmes (E. N.)	.	.	.	.	.	.	.	.	.	.	.	.	52	49	20	2	.	.	2	0	.	.	.	.	.	.	.	.	.	.	.	125
Montpellier (E. Ag.)	1	.	.	.	1	0	.	.	.	1	.	0	7	74	40	10	1	.	0	.	.	.	.	.	.	.	.	.	.	.	.	135
Gignac	.	.	.	.	23	10	.	.	.	.	.	.	.	60	53	.	9	.	.	.	.	.	.	.	.	.	.	.	.	.	.	155
Béziers	.	.	.	.	4	.	.	.	.	.	.	.	.	96	5	.	.	.	.	.	.	.	.	.	.	.	.	.	.	.	.	105
BASSIN DU RHÔNE.																																
Miélin	9	.	.	.	.	.	.	.	.	.	.	1	4	1	.	.	.	2	23	.	.	.	.	.	.	.	.	.	.	.	2	42
Cirey-les-B.	3	.	.	.	.	.	.	.	.	.	2	6	1	.	.	.	0	18	1	.	.	.	.	.	.	.	.	.	.	1	.	32
Vesoul (E. N.)	4	1	.	.	.	.	.	.	.	.	.	0	6	0	3	.	.	17	0	.	.	.	.	.	.	.	.	.	.	.	0	31
Frain	2	.	.	.	.	.	.	.	.	.	.	0	6	2	.	.	.	3	8	1	.	.	.	.	.	.	.	.	.	.	2	24
Jussey	0	.	.	.	.	.	.	.	.	.	0	0	1	.	.	4	.	2	1	.	.	.	.	.	.	.	.	.	.	1	1	11
Vaux-s.-Aubigny	.	.	.	.	.	.	.	.	.	.	.	4	.	.	.	.	.	4	.	.	.	.	.	.	.	.	.	.	.	.	.	8
Dijon	4	.	.	.	.	.	.	.	.	.	.	7	.	.	.	.	.	6	.	.	.	.	.	.	.	.	.	.	.	.	.	17
Beaune	2	.	.	.	.	.	.	.	.	.	1	5	4	.	.	.	.	6	.	.	.	.	.	.	.	.	.	.	.	.	.	18
Lons-le-Saunier (E. N.)	7	.	.	.	.	.	.	.	.	.	.	6	18	.	.	.	.	.	23	.	.	.	.	.	.	.	.	.	.	.	.	54
Bourg (E. N.)	6	.	.	.	.	.	.	.	.	.	.	5	16	.	.	.	.	9	2	.	.	.	.	.	.	.	.	.	.	.	0	38
Les Écharmeaux	2	3	.	.	.	.	.	.	.	.	.	7	9	.	.	.	.	.	11	.	.	.	.	.	.	.	.	.	.	.	.	33
L'Arbresle	2	.	.	.	.	.	.	.	.	.	.	.	8	3	.	.	.	.	8	0	.	.	.	.	.	.	.	.	.	.	.	22
Belfort (Château)	6	.	.	.	.	.	.	.	.	.	.	0	2	.	.	.	.	6	1	.	.	.	.	.	.	.	.	.	.	?	0	16?
Besançon (Obs.)	6	.	.	.	.	.	.	.	.	.	1	8	0	.	.	.	0	15	3	.	.	.	.	.	.	.	.	.	.	1	0	34
Grand-Contour	2	.	.	.	.	.	.	.	.	.	.	.	15	.	.	.	.	14	1	.	.	.	.	.	.	.	.	.	.	.	.	33
Bonneville (C. M.)	0	7	.	.	.	.	.	.	.	.	.	2	1	1	.	.	2	.	8	9	.	.	.	.	.	.	.	0	.	.	.	29
Champagnole	8	9	.	.	.	.	.	.	.	.	.	5	12	9	.	.	.	1	13	9	.	.	.	.	.	.	1	.	.	.	1	69
Arinthod	7	3	.	.	.	.	.	.	.	.	.	3	16	4	.	.	.	14	.	.	.	.	.	.	.	.	.	.	.	.	.	47
Seyssel	10	.	.	.	.	.	.	.	.	.	.	18	.	27	.	.	15	.	10	12	.	.	.	.	.	.	.	.	.	.	.	92
Annecy	4	1	.	.	.	.	.	.	.	.	.	9	8	1	.	.	5	.	14	5	.	.	.	.	.	.	.	.	.	.	.	47
Chambéry	5	1	.	.	.	.	.	.	.	.	.	6	16	1	.	.	3	.	8	7	.	.	.	.	.	.	.	4	.	.	.	51

STATIONS.	1	2	3	4	5	6	7	8	9	10	11	12	13	14	15	16	17	18	19	20	21	22	23	24	25	26	27	28	29	30	31	TOTAL.
BASSIN DU RHÔNE (suite).																																
Nantua	7	14	.	.	.	.	.	.	.	.	.	6	39	9	.	.	.	.	14	5	.	.	.	.	.	.	.	.	.	.	.	93
Lyon-St-Genis (Obs.)	2	0	.	.	.	.	.	.	.	.	.	.	7	7	.	.	.	.	3	1	.	.	.	.	.	.	.	.	.	.	.	20
Bourg-Argental	2	.	.	.	.	.	.	.	.	.	.	4	30	2	.	.	.	.	3	2	.	.	.	.	.	.	.	.	.	.	.	43
Flumet	2	.	.	.	.	.	.	.	.	.	.	.	1	.	.	.	1	.	10	7	.	.	.	.	.	.	.	.	.	.	.	20
Sainte-Foy	.	.	.	.	.	.	.	.	.	.	.	.	.	.	.	.	.	.	.	.	.	.	.	.	.	.	.	.	.	.	3	3
Planay	3	.	.	.	.	.	.	.	.	.	.	.	.	.	.	.	.	.	4	2	.	.	.	.	.	.	.	.	.	.	3	11
Allemont	4	.	.	.	.	.	.	.	.	.	.	5	25	7	.	.	.	.	13	5	.	.	.	.	.	.	.	.	.	.	.	59
La Tronche	3	2	.	.	.	.	.	.	.	.	.	1	22	10	.	.	3	.	9	7	.	.	.	.	.	.	.	3	.	.	.	60
Villard-de-Lans	.	8	.	.	.	.	.	.	.	.	.	5	11	9	.	.	8	.	30	.	.	.	.	.	.	.	.	6	.	.	.	76
Gap (E. N.)	.	.	.	.	.	.	.	.	.	.	5	18	7	.	.	?	.	.	9	1	.	.	.	.	.	.	?	.	.	.	1	41?
Volonne	.	.	.	.	.	.	.	.	.	.	.	7	19	.	.	.	.	.	2	7	.	.	.	.	.	.	.	.	.	.	.	35
Forcalquier	.	.	.	.	.	.	.	.	.	.	.	.	24	.	.	.	.	.	4	20	.	.	.	.	.	.	.	.	.	.	.	48
Mirabeau	.	.	.	.	.	.	.	.	.	.	.	2	10	7	14	.	.	.	4	.	.	.	.	.	.	.	.	.	.	.	.	37
Cavaillon	.	.	.	.	.	.	.	.	.	.	.	38	14	8	11	.	.	4	2	.	.	.	.	.	.	.	.	.	.	.	1	78
Vernoux (M. Maisonneuve)	5	1	.	.	.	.	.	.	.	.	.	3	50	22	.	3	.	.	6	10	.	.	.	.	.	.	.	.	.	.	.	100
Montpezat (P. C.)	.	.	.	.	.	.	.	.	.	7	26	12	23	.	.	.	.	.	.	.	.	.	.	.	.	.	.	.	.	.	.	69
Vialas	.	.	.	.	1	.	.	.	.	12	24	58	23	46	50	2	.	.	.	.	.	.	.	.	.	.	.	.	.	.	.	215
Barre	.	.	.	.	6	.	.	.	.	7	12	26	32	61	51	8	.	.	.	.	.	.	.	.	.	.	.	.	.	.	.	202
Uzès	.	.	.	.	.	.	.	.	.	.	.	3	69	37	33	4	.	.	6	.	.	.	.	.	.	.	.	.	.	.	.	152
Barzac	.	.	.	.	.	.	.	.	.	.	1	46	30	21	3	2	.	.	3	.	.	.	.	.	.	.	.	.	.	.	.	106
Crest (M. Savoyat)	.	.	.	.	.	.	.	.	.	.	.	46	12	.	.	5	.	8	15	0	.	.	.	.	.	.	6	.	.	.	0	92
Pierrelatte (M. Favier)	.	.	.	.	.	.	.	.	.	.	.	.	41	.	5	2	.	2	1	.	.	.	.	.	.	.	.	.	.	.	.	51
Clansayes (M. Robert)	.	.	.	.	.	.	.	.	.	.	.	.	55	2	3	.	5	.	.	2	.	.	.	.	.	.	.	0	.	.	.	67
Mont-Ventoux (Obs.)	5	.	.	.	.	.	.	.	.	.	.	10	15	.	10	6	4	.	8	12	2	.	.	.	.	.	.	2	.	.	.	74
Saint-Christol	.	.	.	.	.	.	.	.	.	.	18	41	7	4	3	1	.	7	7	.	.	.	.	.	.	1	.	.	.	.	.	88
Carpentras	.	.	.	.	.	.	.	.	.	.	.	25	7	2	4	1	.	5	5	.	.	.	.	.	.	.	.	.	.	.	.	49
Avignon (E. N.)	1	.	.	3	.	.	.	.	.	.	.	4	16	31	14	4	.	.	3	1	.	.	.	.	.	.	.	.	.	.	.	77
Beaucaire (M. Pugnet)	0	.	.	.	.	.	.	.	.	.	.	.	17	31	29	14	0	.	1	1	.	.	.	.	.	.	.	.	.	.	.	94
Arles	.	.	.	.	.	.	.	.	.	.	.	.	.	43	39	11	.	.	2	.	.	.	.	.	.	.	.	.	.	.	.	95
BASSINS ENTRE LE RHÔNE ET LES ALPES.																																
Bonneval	.	.	.	.	.	.	.	.	.	.	.	2	34	5	4	13	.	.	3	2	.	.	.	.	.	.	2	.	.	.	.	65
Aix (E. N.)	.	.	.	.	.	.	.	.	.	.	5	8	5	6	22	1	.	.	5	.	.	.	.	.	.	20	.	.	.	.	.	71
Brignoles (M. Fabre)	.	.	.	.	.	.	.	.	.	.	.	14	13	13	48	37	11	.	1	2	1	.	.	.	.	.	.	1	0	.	.	141
Marseille (Obs.)	.	.	.	.	.	.	.	.	.	.	.	8	2	33	36	1	.	.	2	3	.	.	.	.	.	0	.	.	.	.	.	85
Toulon (Obs.)	.	.	.	.	.	.	.	.	.	.	.	3	7	18	108	24	.	.	1	2	.	.	.	.	.	.	.	1	.	.	.	164
Puget-Théniers	.	.	.	.	.	.	.	.	.	.	.	20	24	.	16	22	.	1	4	2	.	.	.	.	.	.	.	.	.	.	.	89
Nice (Obs.)	.	.	.	.	.	.	.	.	.	.	6	22	5	5	22	2	.	.	.	0	.	.	.	.	.	.	.	.	.	.	8	70
CORSE.																																
Bastia	.	.	.	.	.	.	.	.	.	.	.	.	5	.	75	25	.	.	.	20	.	.	.	.	.	.	.	.	.	.	8	133
Corte	1	.	.	.	.	.	.	.	.	.	.	.	3	79	102	52	.	.	.	.	2	.	.	.	.	.	.	.	.	1	.	240
Ajaccio (C. M.)	.	.	.	.	.	.	.	.	.	.	.	1	.	.	35	30	1	.	.	.	.	.	.	.	.	.	.	2	.	.	.	69

OBSERVATIONS DU MOIS D'AVRIL 1910.

STATIONS.	1	2	3	4	5	6	7	8	9	10	11	12	13	14	15	16	17	18	19	20	21	22	23	24	25	26	27	28	29	30	TOTAL.
BASSINS DU RHIN, DE LA MEURTHE ET DE LA MOSELLE.																															
Cornimont	2	.	.	8	2	.	6	.	0	2	4	.	3	2	2	3	6	1	.	13	5	6	19	.	12	0	20	.	1	2	117
Brouvelieures	.	.	.	.	.	.	5	.	.	.	.	.	.	.	6	3	1	.	.	8	3	.	11	.	8	.	7	.	.	3	55
Épinal	.	.	7	.	.	.	.	2	1	4	.	1	1	1	9	4	.	.	2	2	0	8	.	.	10	4	.	.	5	.	61
Provenchères	1	.	.	5	.	.	.	2	1	4	3	.	.	.	.	1	2	1	.	11	1	10	14	.	7	.	6	.	0	0	70
Baccarat	.	.	.	.	.	.	1	0	2	1	.	.	.	.	.	.	.	.	3	5	1	4	1	.	.	4	.	.	0	.	25
Lunéville	.	.	5	.	.	.	4	.	6	.	.	.	.	.	15	.	.	5	.	.	3	8	.	9	5	7	.	.	2	.	69
Nancy (Faculté)	.	.	.	.	.	.	.	1	.	3	0	.	2	.	3	4	3	.	.	2	0	2	9	.	5	4	2	.	.	1	41
Foug	.	.	.	1	.	.	.	.	.	2	4	.	5	6	0	0	5	.	1	3	4	3	7	.	.	8	.	.	.	0	50
Lachaussée	.	.	.	1	.	.	.	3	.	0	1	.	.	.	4	2	.	.	.	.	.	3	4	.	.	1	0	.	.	1	21
BASSINS DE LA MEUSE, DE LA CHIERS ET DE LA SAMBRE.																															
Contrexéville	.	.	.	7	.	.	.	0	.	3	.	.	3	.	6	6	.	1	4	.	5	1	.	9	5	4	.	.	.	.	54
Neufchâteau	.	.	.	7	.	.	.	.	4	1	.	.	2	.	6	2	1	.	.	0	0	2	3	.	4	.	2	.	.	2	37
Commercy (P. C.)	.	.	.	2	.	.	.	6	3	4	.	.	3	1	12	.	.	.	.	1	1	9	.	.	7	5	.	.	3	1	58
Les Kœurs (forêt)	.	.	.	2	.	.	.	.	0	3	.	.	3	.	5	6	.	.	.	4	2	10	.	3	3	1	.	.	.	3	45
Consenvoye	.	.	.	2	.	.	1	6	.	1	.	1	1	5	6	.	.	.	.	1	2	.	3	4	.	.	.	.	4	.	37
Hussigny	.	.	.	2	.	.	.	.	.	1	.	.	2	5	.	1	1	.	6	2	2	.	.	.	1	9	.	.	4	.	38
Mouzon	.	.	.	8	.	.	.	.	.	1	.	.	4	4	10	.	.	.	.	.	.	5	5	.	.	6	.	.	.	.	43
Poix	.	.	.	11	1	.	.	.	.	1	.	.	5	14	2	10	.	.	1	2	1	3	2	.	4	2	.	.	.	.	59
Fumay	.	.	.	9	.	.	1	.	.	.	.	.	.	16	5	7	.	.	.	.	.	9	.	.	.	5	.	.	.	.	52
Maroilles	.	.	.	10	2	.	.	.	.	.	.	.	12	5	13	6	1	5	.	.	1	5	1	.	4	4	1	.	.	.	70
BASSINS DE L'ESCAUT, DE LA LYS, DE L'YSER ET DE L'AA.																															
Cambrai (P. C.)	.	.	.	6	4	.	6	2	.	.	.	.	8	8	2	1	.	.	2	1	1	2	.	.	4	2	.	.	1	0	50
Le Quesnoy (C. M.)	.	.	.	11	2	0	1	.	3	2	.	.	6	4	8	6	2	.	1	6	.	5	2	.	5	5	0	.	1	.	70
Valenciennes (M. Bergez)	.	.	9	6	1	5	.	.	2	.	.	0	7	8	4	3	.	0	6	.	4	1	.	2	3	4	.	0	.	1	66
Douai (E. N.)	.	.	.	18	2	1	4	.	1	1	.	.	4	8	4	3	.	.	.	1	.	4	0	2	1	3	.	.	1	.	56
Arras (St. agr.)	.	.	12	7	1	9	0	1	0	.	.	4	3	10	2	2	.	.	1	.	1	0	0	4	3	2	.	1	1	0	64
Lille (C. M.)	.	.	.	7	5	2	7	0	0	2	.	.	3	4	10	4	4	.	.	.	.	1	1	.	4	6	2	.	1	.	62
Oye	.	.	.	10	1	4	.	0	1	.	.	9	1	16	6	5	.	1	2	.	1	.	3	5	6	0	.	4	0	.	73

STATIONS.	1	2	3	4	5	6	7	8	9	10	11	12	13	14	15	16	17	18	19	20	21	22	23	24	25	26	27	28	29	30	TOTAL.
BASSINS DE LA CANCHE, DE LA SOMME, DE LA BÉTHUNE, ETC.																															
Nesle	.	.	.	7	6	4	0	13	10	3	.	0	.	.	.	6	.	.	1	.	.	6	.	.	3	.	.	.	.	4	62
Amiens (St. agr.)	.	.	9	8	2	0	.	2	1	.	.	4	3	5	2	3	10	0	2	.	3	2	1	3	2	2	.	0	.	.	64
Boulogne (C. M.)	.	.	.	10	3	11	.	0	.	.	.	11	2	10	.	3	.	0	0	.	1	.	.	6	.	2	.	2	0	.	61
Eu	.	.	.	1	4	1	4	.	.	.	.	.	2	4	19	1	8	.	1	4	4	.	4	.	11	5	8	.	5	2	88
Aumale	.	.	.	0	.	.	5	.	.	.	0	.	.	3	11	2	.	0	0	4	1	2	1	0	3	3	4	.	1	.	40
Dieppe	0	.	.	.	2	7	0	.	1	1	0	.	3	2	8	0	.	.	6	1	0	2	0	.	4	4	0	.	2	.	45
Goderville	.	.	.	.	3	.	.	.	.	.	.	.	8	3	2	.	.	3	1	3	2	4	4	6	5	1	.	.	4	.	49
BASSIN DE LA SEINE.																															
Château-Chinon	3	.	.	9	2	8	1	0	.	.	0	.	9	.	25	10	8	3	1	3	14	.	4	.	3	1	4	.	.	12	121
Clamecy (P. C.)	.	.	.	9	.	15	.	.	3	.	.	.	5	.	10	6	2	6	.	.	.	.	5	.	3	6	.	.	.	2	72
Marigny-le-C.	.	.	.	6	4	.	.	.	4	.	.	.	4	.	5	.	.	2	.	.	4	.	12	.	.	.	.	.	.	0	41
Montbard	.	.	9	4	2	.	.	.	.	.	.	.	6	.	6	.	3	.	.	3	.	14	.	5	2	2	.	.	2	.	58
Auxerre (C. M.)	0	.	1	9	0	8	.	.	0	0	0	.	3	6	4	5	11	.	0	3	1	7	4	.	4	3	.	.	3	.	72
Tonnerre (P. C.)	.	.	4	6	4	.	.	.	.	1	.	.	.	9	6	5	4	.	.	3	.	13	.	.	8	3	.	.	2	.	68
Laroche	.	.	5	.	7	.	.	5	2	1	.	6	.	11	5	2	3	.	1	6	.	3	4	.	10	.	.	.	2	.	71
Villeneuve-l'Arch.	.	.	4	4	.	.	.	.	.	.	.	10	1	7	7	1	0	1	1	1	.	3	.	5	4	1	.	.	3	.	54
Laignes	.	.	12	3	2	.	.	10	1	2	.	3	.	9	7	1	0	.	0	2	2	8	.	1	3	4	0	1	1	.	72
Clairvaux	.	.	.	12	2	.	.	.	.	.	.	.	3	.	7	5	.	.	.	2	3	0	2	.	5	7	2	.	1	2	53
Troyes (E. N.)	.	.	1	9	0	1	.	1	0	2	.	4	2	6	4	2	1	.	0	1	.	3	1	.	6	0	.	.	2	.	46
Valentigny	0	.	.	12	9	1	.	.	.	0	1	.	5	5	3	.	.	.	0	0	1	.	2	.	5	6	.	.	1	.	51
Arcis-sur-Aube	.	.	8	.	1	.	.	.	0	.	.	7	.	4	9	0	.	.	.	2	.	.	.	2	5	1	.	.	.	.	39
Fay-les-Marcilly	.	.	1	.	2	.	.	.	.	.	.	12	.	11	2	3	.	0	1	.	.	.	.	5	.	.	.	.	3	2	42
Neuville-aux-Bois	.	.	.	.	.	.	.	.	5	.	.	.	4	11	6	6	1	2	.	.	.	.	.	.	9	8	.	.	.	.	52
Étampes (P. C.)	.	.	.	.	4	.	.	.	0	.	.	.	7	10	10	4	5	.	.	.	.	.	2	.	1	7	.	.	.	.	52
Fontainebleau (C. M.)	3	.	.	.	5	9	.	.	.	.	.	.	4	20	10	3	2	1	0	1	1	0	3	.	.	2	.	.	0	4	69
Touquin	.	.	4	2	.	.	.	7	.	0	.	6	21	15	10	1	0	1	1	1	0	5	.	6	8	.	.	0	3	.	93
Saclay	.	.	.	5	.	6	.	9	.	.	.	.	10	32	.	.	.	1	.	.	.	.	4	5	.	.	.	.	.	.	73
Le Perray (St-Hub.)	.	.	.	7	1	.	.	5	0	.	.	.	10	21	6	3	.	.	1	1	.	3	.	4	2	1	.	.	1	.	64
Versailles (E. d'hort.)	.	.	.	1	4	5	.	.	13	.	.	.	8	7	29	29	2	.	.	0	1	.	2	.	4	2	.	.	.	1	108
Sèvres (Chât. des Bruyères)	.	.	.	5	1	13	.	0	.	.	.	.	10	25	2	2	.	.	0	1	0	0	.	2	5	0	.	.	1	.	67
Paris (B.C.M., cour)	.	.	.	1	2	15	.	.	.	0	.	.	7	11	15	2	1	.	0	1	0	0	0	.	4	3	0	.	.	1	65
Langres (M. Raclot)	.	.	.	.	0	.	.	.	0	2	.	.	4	.	11	5	2	.	1	4	3	0	2	.	4	3	3	.	0	1	45
Chaumont (E. N.)	.	.	2	8	0	.	.	.	2	1	.	.	3	5	5	.	.	.	1	5	1	3	0	.	10	6	.	.	3	.	54
Aillianville	2	.	.	9	.	.	.	.	.	1	3	.	3	.	12	5	.	.	1	3	2	2	2	.	5	6	3	.	0	.	60
Demange-aux-Eaux	.	.	.	3	.	.	.	.	5	1	.	.	1	1	9	5	.	.	.	2	2	1	7	.	5	7	0	.	.	1	50
Bar-le Duc (C. M.)	.	.	.	3	1	1	.	.	.	3	.	.	4	.	6	5	0	.	1	2	0	0	4	.	4	2	2	.	0	2	41
Bassuet	.	.	.	14	3	1	.	.	.	1	.	.	7	3	13	2	.	.	1	.	.	3	.	.	3	0	.	.	3	.	54
Châlons-s-M. (C. M.)	.	.	.	12	.	3	.	.	.	1	.	.	5	1	4	6	.	.	0	0	.	0	2	.	3	4	.	.	.	3	43
Betz	.	.	.	7	1	.	.	4	1	.	.	6	7	6	5	6	.	.	1	1	.	6	.	4	3	0	.	0	1	.	60
Parc-St-Maur (Obs.)	.	.	.	4	1	8	.	.	.	1	.	.	13	5	2	3	.	1	0	1	0	1	.	5	1	.	.	.	1	.	46
Ste-Menehould (C. M.)	.	.	.	1	2	0	.	.	2	.	.	.	4	.	6	14	.	.	.	2	.	.	6	4	.	4	.	.	.	.	45
Vouziers	.	.	.	.	4	.	.	.	.	2	.	.	1	4	2	6	.	.	.	1	.	1	9	.	2	3	0	.	.	4	39
Faissault	.	.	.	9	.	.	.	.	.	1	.	.	5	19	2	6	1	.	2	3	2	3	6	.	4	1	.	.	.	1	65
Bourgogne	.	.	.	11	0	1	.	0	.	0	.	.	4	20	5	8	.	.	0	0	.	1	4	.	4	3	0	.	.	4	67
Berry-au-Bac	.	.	.	6	3	4	.	1	2	1	.	.	3	15	12	6	4	.	1	3	.	3	4	.	4	2	2	.	1	3	81

STATIONS.	1	2	3	4	5	6	7	8	9	10	11	12	13	14	15	16	17	18	19	20	21	22	23	24	25	26	27	28	29	30	TOTAL.
BASSIN DE LA SEINE (suite).																															
Signy-le-Petit	.	.	.	6	.	.	.	.	.	1	.	.	.	19	7	7	.	.	2	5	3	5	3	.	3	3	4	.	.	2	70
Laon (St. agr.)	.	.	.	6	.	2	.	.	.	0	.	.	8	12	19	12	0	.	1	1	0	5	3	.	4	2	1	.	0	1	77
Maignelay	.	.	.	6	7	1	.	.	1	.	1	.	20	9	12	2	4	.	.	2	0	0	9	.	2	4	1	.	1	1	83
Beauvais (C. M.)	.	.	.	12	0	5	.	.	0	0	.	2	8	14	16	4	0	.	.	1	.	7	.	3	4	2	.	.	4	.	82
Senlis	.	.	.	9	1	2	.	2	.	1	.	.	9	13	4	3	.	.	.	2	.	3	.	3	3	.	.	.	3	.	58
Pontoise	.	.	.	3	0	10	.	0	.	.	.	.	15	20	5	1	.	.	.	0	.	.	.	2	1	0	.	.	0	.	59
Fontaines	.	.	11	0	11	.	.	0	.	1	.	6	0	12	5	1	3	1	1	5	0	6	.	4	5	3	.	2	0	0	77
Charny	1	.	3	1	11	.	.	.	.	1	0	9	4	9	8	5	3	.	2	2	.	4	.	3	5	2	.	.	2	.	74
Grignon	.	.	.	3	2	.	.	2	.	.	.	.	11	13	8	9	3	.	.	.	.	.	3	.	.	6	6	1	.	.	67
Nemours	.	.	.	2	3	10	.	.	.	0	.	.	7	25	9	4	0	.	1	1	1	.	4	.	6	3	0	.	1	0	77
Chartres (E. N.)	.	.	.	2	.	.	.	.	.	.	.	.	12	13	1	1	.	.	.	0	.	1	.	4	3	0	.	.	.	.	34?
La Loupe	.	.	.	3	.	.	.	6	.	.	.	3	16	4	2	7	.	.	.	.	.	.	3	.	3	.	5	9	2	.	62
Dreux	.	.	.	10	.	.	.	0	0	.	.	.	16	12	1	3	1	.	.	.	0	.	.	3	2	.	.	.	2	.	51
Verneuil	.	.	.	1	3	0	.	.	2	.	.	.	11	.	5	3	4	.	1	.	.	.	1	.	3	2	1	.	.	2	39
Évreux (P. C.)	.	.	.	3	3	.	.	4	0	.	.	1	7	9	0	4	1	0	.	1	.	1	.	4	8	1	.	.	2	.	50
Trappes	.	.	.	6	1	2	.	15	.	.	.	.	11	25	5	3	.	.	0	0	0	.	.	3	2	.	.	.	1	.	75
Chaumont-en-V.	.	.	.	2	5	11	.	.	1	.	.	.	11	13	6	5	3	.	0	2	.	.	.	.	2	6	4	.	.	3	74
Gournay (P. C.)	.	.	.	6	7	.	.	.	.	.	.	.	3	4	2	4	.	.	2	0	0	1	.	2	4	2	.	.	.	.	38
Rouen (île Lacroix)	.	.	.	0	8	2	0	.	1	0	0	.	1	0	14	2	5	.	1	4	1	2	0	.	3	6	1	0	3	.	56
Bolbec	.	.	.	.	3	.	.	2	2	.	.	.	4	2	2	2	5	.	3	3	4	3	1	.	3	7	2	.	3	1	52
Le Havre (r. des Ormeaux)	.	.	.	10	1	6	.	6	1	0	3	.	2	3	.	1	1	1	1	.	.	4	.	4	5	2	.	1	3	.	54
Brionne	.	.	.	.	3	2	.	1	.	.	.	.	0	3	4	1	2	1	1	3	1	.	1	.	2	4	1	.	.	2	32
Rugles	.	.	.	.	2	.	.	.	.	.	.	.	1	.	.	6	4	.	.	.	.	1	1	2	2	3	.	.	.	.	22
BASSINS ENTRE LA SEINE ET LA POINTE DE BRETAGNE.																															
Argentan	.	.	.	11	.	.	.	.	8	.	.	1	.	2	3	6	.	.	1	.	.	2	.	3	1	.	.	1	3	.	42
Lisieux (C. M.)	.	.	.	.	2	0	.	.	0	.	.	5	1	2	3	1	6	0	1	2	3	1	0	.	4	7	0	.	2	2	37
Trouville	.	.	.	.	.	.	.	.	.	.	.	.	3	2	1	0	1	.	1	1	2	0	.	.	2	7	2	.	1	.	24
Caen (C. M.)	0	.	.	.	.	0	.	0	2	.	.	0	1	2	2	5	7	.	2	0	.	0	0	.	3	4	1	.	1	2	32
St-Honorine-du-Fay	.	.	.	5	0	.	1	1	.	.	0	0	3	0	5	10	.	1	0	0	0	1	.	4	9	1	.	2	2	.	45
Saint-Sever	.	.	.	.	.	0	.	.	5	.	.	.	1	.	2	8	3	.	4	1	0	1	3	.	10	2	.	.	5	0	43
St-Marie-du-Mont	.	.	.	.	0	4	0	2	.	.	0	0	4	1	3	5	0	0	3	0	.	0	.	0	9	8	0	.	2	.	42
Cherbourg (Obs.)	.	.	.	.	.	.	.	.	1	.	.	1	3	.	1	5	.	1	2	.	.	.	.	3	5	1	.	.	5	.	26
Coutances	.	.	.	.	1	.	6	0	.	.	.	6	2	.	2	1	.	10	.	2	.	1	.	5	8	1	.	4	0	.	51
Louvigné-du-Désert	.	.	.	.	.	.	.	.	.	.	.	.	.	.	1	5	1	1	.	.	.	6	.	5	3	1	.	.	3	.	27
Trans	.	.	.	.	.	.	.	2	.	.	.	.	.	.	2	7	3	1	1	.	.	.	.	4	3	0	.	.	4	.	27
Saint-Malo	.	.	.	5	.	3	.	5	.	.	.	.	.	.	4	2	1	0	1	.	.	1	.	2	4	1	.	.	5	.	31
St-Pol-de-Leon (M. Blandin)	.	.	.	.	4	6	4	.	.	.	.	2	3	6	.	2	6	4	2	.	.	.	.	.	.	2	.	2	4	.	47
PETITS BASSINS DU SUD DE LA BRETAGNE ; BASSIN DE LA VILAINE.																															
Brest (Obs.)	.	.	.	.	6	20	1	.	.	.	1	2	1	4	6	4	5	2	.	.	.	1	1	4	2	2	.	3	.	.	65
Glomel	.	.	.	.	.	.	.	.	.	.	.	4	18	.	12	6	.	4	.	.	.	1	.	1	3	.	.	.	1	.	50
Châteaulin	.	.	.	3	9	.	.	4	.	.	.	7	2	10	14	11	2	2	.	.	.	.	2	2	6	.	4	3	.	.	81
Pontivy	.	.	3	.	2	2	.	.	.	.	1	.	8	4	7	7	.	3	.	.	.	1	.	1	2	.	.	.	2	.	43
Lorient (Obs.)	.	.	2	.	.	.	.	0	.	.	.	3	2	1	7	3	2	3	0	.	.	.	.	1	2	2	.	.	1	.	30
Belle-Isle (ph.)	.	.	.	.	.	.	.	0	.	.	.	.	.	1	8	6	4	7	.	.	.	.	.	.	2	2	.	.	.	.	31
Rennes (P. C.)	.	.	.	.	2	.	.	.	.	.	.	.	2	.	7	4	.	1	.	.	.	.	.	.	4	.	.	.	1	.	21
Montauban	.	.	.	1	2	.	.	.	.	.	.	.	3	0	11	10	2	.	.	.	.	1	.	3	3	.	.	.	2	.	39

STATIONS.	1	2	3	4	5	6	7	8	9	10	11	12	13	14	15	16	17	18	19	20	21	22	23	24	25	26	27	28	29	30	TOTAL.
PETITS BASSINS DU SUD DE LA BRETAGNE; BASSIN DE LA VILAINE (suite).																															
Plélan	.	.	.	3	.	.	.	.	1	.	.	.	6	1	12	13	.	3	.	.	.	1	.	4	1	.	.	.	2	.	47
La Guerche	.	.	.	0	.	.	.	.	.	.	.	.	.	3	4	5	.	.	1	.	.	1	.	2	4	.	.	.	2	.	22
Plessé	.	.	0	.	.	.	4	.	.	.	0	3	0	8	5	.	2	.	.	.	.	1	.	.	2	.	1	2	2	.	31
BASSIN DE LA LOIRE.																															
Estivareilles	6	1	2	.	16	5	.	.	9	0	0	.	.	1	9	2	7	.	.	1	0	.	2	.	1	1	1	.	.	1	66
St-Étienne (C. M.)	9	.	1	.	23	4	.	.	8	2	.	.	.	.	27	1	5	.	.	1	2	.	1	.	.	.	1	.	.	6	92
Feurs	3	.	2	.	18	4	.	.	3	.	.	.	.	.	7	2	.	.	.	.	.	2	.	.	.	1	.	.	1	.	43
Roanne (P. C)	3	.	.	.	5	20	.	8	.	.	.	.	.	.	3	3	.	2	.	1	2	.	2	.	.	.	2	.	.	3	54
Digoin	.	.	.	5	2	6	.	.	4	.	.	1	3	2	7	9	5	.	.	3	2	.	.	.	3	.	4	.	.	5	61
Saint-Eusèbe	.	.	7	7	5	4	.	.	.	.	.	8	.	22	6	5	3	.	.	.	.	.	.	.	.	.	.	.	5	.	72
Arnay-le-Duc	.	.	5	7	2	2	1	1	.	0	.	2	4	6	6	3	3	.	.	1	0	.	5	.	0	3	.	.	1	0	55
Luzy (P. C.)	1	.	.	10	2	5	1	1	1	.	.	.	9	.	16	7	3	.	.	1	2	.	3	.	3	1	3	.	.	2	71
Châtillon-en-B	0	.	.	4	.	6	.	.	.	.	.	.	6	.	6	9	3	2	2	4	1	2	.	.	4	6	1	.	5	1	62
Prémery (C. M.)	2	.	.	7	2	9	.	.	1	.	.	.	6	0	14	6	3	2	1	1	1	.	1	.	3	2	4	.	1	4	70
Mercoire	3	16	9	1	42	38	.	.	18	.	.	.	5	.	31	4	0	.	0	1	.	.	1	.	1	0	.	.	0	1	172
Murat	4	4	.	.	.	2	.	.	.	.	.	.	.	18	16	6	.	.	.	.	.	10	.	.	.	3	.	.	.	.	63
Ambert	2	.	0	.	7	16	.	.	5	1	.	.	.	.	3	6	6	.	1	0	3	.	6	.	2	.	1	.	.	3	62
Puy-de-Dôme (Obs.)	10	0	0	0	10	7	0	3	10	0	0	0	0	3	1	6	12	.	7	4	4	.	15	.	6	3	1	.	2	5	110
Clermont (Obs.)	3	1	1	.	7	9	0	.	9	.	1	0	0	3	3	3	3	.	.	.	.	.	4	.	1	0	.	.	.	3	51
Vichy	3	.	.	2	1	6	.	.	2	5	1	.	2	1	9	3	3	6	2	3	.	.	4	.	2	.	2	.	0	6	63
Vellat (Cte de Franchesse)	.	.	8	1	9	.	.	.	6	0	.	.	4	.	11	5	5	2	0	1	1	0	2	.	2	1	1	.	4	0	61
Chénérailles	10	3	.	8	2	.	.	.	3	.	.	.	2	.	3	7	18	.	2	.	.	7	.	.	4	.	.	.	.	6	75
Richebourg	3	.	.	6	.	6	.	.	.	.	.	.	2	.	8	20	4	.	.	.	.	.	2	2	2	.	.	.	4	7	66
Bourges (C. M.)	0	.	.	1	0	.	.	2	.	.	0	0	5	20	7	6	3	.	.	1	1	0	.	.	4	4	.	.	.	3	58
Vierzon (Le Briou)	0	.	.	3	6	.	.	.	.	0	.	.	12	12	11	2	1	1	.	1	1	.	3	.	2	3	.	.	2	3	66
Salbris	0	.	.	0	2	.	.	3	1	0	.	.	8	5	6	7	2	.	.	0	.	.	0	.	.	8	.	.	2	.	44
Luzillé	.	.	.	3	.	.	.	.	4	.	.	.	5	10	18	1	2	.	0	.	.	.	1	.	4	1	0	.	2	1	51
La Châtre (M. Rouet)	11	.	7	.	.	.	.	4	.	.	.	0	2	8	8	4	.	.	1	1	0	4	.	1	1	5	.	.	5	0	63
Châteauroux (St.agr.)	3	.	.	1	.	.	.	2	.	.	.	2	4	9	6	6	.	.	0	.	0	.	1	.	3	2	.	.	3	1	43
Saint-Benoist	.	.	.	.	.	.	.	.	.	.	.	.	5	24	4	2	2	.	.	.	.	.	2	.	2	2	.	.	1	3	47
Felletin	10	0	5	4	.	.	.	.	3	.	.	3	.	1	4	7	5	2	.	.	.	.	1	.	4	4	4	.	.	.	57
Boussac	.	.	.	13	.	.	.	.	.	.	.	.	5	9	4	.	11	.	.	.	.	.	7	.	2	4	.	.	.	8	63
Magnac-Laval	7	.	.	8	.	.	.	.	6	.	.	.	3	.	8	5	7	.	.	.	.	.	3	.	1	1	1	.	.	6	56
Dun-le-Palleteau	4	.	.	8	.	.	.	.	4	.	.	.	.	2	8	4	7	2	.	.	.	.	.	.	5	.	3	.	3	2	54
Saint-Savin	3	.	3	.	.	.	.	2	1	.	.	1	6	.	12	.	10	.	.	.	.	.	4	.	3	1	.	.	.	3	49
Barrou	.	.	.	.	.	.	.	.	1	.	.	.	6	24	3	4	6	.	0	.	.	.	2	.	4	2	.	.	1	3	57
Eymoutiers	1	.	2	2	.	.	.	5	.	.	.	2	.	18	5	7	.	2	.	.	.	5	2	4	.	5	.	.	5	.	65
Limoges (C. M.)	2	1	.	7	0	.	1	0	5	.	.	1	2	15	6	5	2	.	1	0	.	.	0	1	2	3	.	.	3	1	58
Chabanais	.	1	.	.	.	.	3	3	17	.	.	.	2	.	6	3	4	.	1	0	.	.	.	.	.	4	1	.	.	2	47
Lussac-les-Ch	3	.	8	.	.	.	.	.	.	.	.	.	5	5	7	8	.	.	.	.	.	.	4	.	5	2	.	.	3	.	50
Rilly	.	.	.	.	.	.	.	2	.	.	.	5	9	6	4	6	.	.	.	.	.	1	.	4	6	0	.	.	5	.	49
Givry	.	.	.	5	.	10	.	2	.	.	.	.	7	8	13	3	5	.	.	.	.	.	3	.	3	5	1	.	4	2	71
Saint-Satur	.	.	.	11	2	4	.	1	5	.	.	.	8	7	15	4	2	.	.	.	.	.	.	.	4	3	.	.	2	.	68
Gien (M.D. Raffard)	.	.	0	3	1	4	.	.	.	0	0	1	9	10	7	4	1	.	.	2	0	.	.	4	4	4	.	.	1	.	55
Orléans (P. C.)	0	.	.	6	.	.	.	.	.	0	.	.	8	12	10	2	3	.	.	1	.	.	.	.	3	3	.	.	1	.	49

STATIONS.	1	2	3	4	5	6	7	8	9	10	11	12	13	14	15	16	17	18	19	20	21	22	23	24	25	26	27	28	29	30	TOTAL.
BASSIN DE LA LOIRE (suite).																															
Blois (E. N.).....	?	.	.	5	.	.	.	0	.	.	.	2	16	10	4	1	.	.	.	.	.	.	.	5	2	1	.	.	1	.	48?
Tours (Portillon).	.	.	.	.	.	.	.	.	.	.	.	.	8	33	7	1	1	.	.	0	.	.	2	.	3	1	.	.	2	1	59
La Bannette (M. Cheux)..	.	.	.	.	.	.	1	6	1	.	.	.	1	4	3	3	1	.	.	.	.	.	0	1	.	0	.	.	4	.	24
Châteaudun (M. Roger)..	0	.	1	0	.	.	0	1	0	0	.	11	20	11	1	1	.	0	0	0	.	0	.	5	5	0	.	0	0	.	56
Authon-du-Perche.	.	.	.	1	3	.	.	.	0	.	.	0	11	4	6	4	2	0	1	0	.	0	0	.	3	15	.	.	.	.	51
Vendôme (P. C.)..	.	.	.	4	.	.	.	2	.	.	.	.	7	20	9	.	4	.	.	.	.	.	.	.	3	6	.	.	0	.	56
Louestault.....	.	.	.	.	.	.	.	.	4	.	.	.	13	21	14	1	.	.	.	.	.	.	.	.	5	.	.	.	2	.	61
Mortagne.....	.	.	.	.	.	.	.	.	5	.	.	.	8	3	7	1	4	.	1	0	.	0	1	0	3	4	.	.	4	3	45
Nogent-le-Rotrou..	.	.	.	3	.	.	.	.	.		.	.	21	.	6	.	2	.	.	.	.	.	.	.	4	4	1	.	1	2	45
Grez-en-Bouëre...	.	.	.	.	.	.	.	.	.	.	.	7	2	4	12	1	.	.	0	.	.	1	.	4	3	.	.	2	1	.	37
Le Mans (Gaz)...	.	.	.	.	.	.	.	.	1	.	.	.	6	0	4	2	2	.	0	.	.	.	0	.	4	3	0	.	.	.	23
Ambrieres.....	.	.	.	.	4	.	.	.	.	.	.	.	2	2	0	9	6	.	2	.	0	.	1	.	5	3	.	.	2	1	37
Montsûrs.....	.	.	.	.	.	.	.	.	.	.	.	.	0	4	2	6	1	0	0	.	.	.	2	3	3	.	.	.	1	.	22
Château-Gontier...	.	.	.	.	0	.	.	0	.	.	.	0	0	4	3	10	.	0	.	.	.	1	.	2	2	0	.	.	1	.	24
La Meignanne.....	.	.	.	.	.	.	.	1	.	.	.	2	1	2	6	3	.	.	.	.	.	1	.	2	1	.	.	.	3	.	22
Nantes (Obs.)....	.	.	2	.	1	1	3	0	.	.	.	2	1	8	8	1	1	0	.	.	.	4	.	1	2	0	.	0	1	.	37
Cordemais.....	.	.	2	.	.	.	.	3	.	.	.	2	3	11	5	3	2	.	.	.	.	0	.	4	1	.	.	.	.	.	36
Parthenay (E. N.).	3	.	.	.	5	.	.	4	5	.	.	.	10	17	1	15	.	.	.	.	.	.	.	.	7	.	.	.	2	.	69
Tourtenay.....	1	.	.	.	.	.	.	.	.	.	.	.	17	3	13	.	.	.	.	.	.	.	6	.	3	.	.	.	1	.	44
Argenton-Château.	.	.	.	.	.	.	0	.	.	.	.	.	11	.	8	4	3	.	.	.	.	.	.	.	3	1	.	0	1	.	31
Fontevrault.....	.	.	.	.	.	.	.	.	.	.	.	.			46	.	8	.	.	.	.	.	3	.	.	5	.	.	.	.	61?
La Chapelle-St-Florent...	.	.	.	0	.	.	.	.	.	.	.	.	.	5	7	9	3	.	.	.	.	.	.	.	3	1	.	.	7	.	35
Les Herbiers.....	.	.	.	.	.	2	0	.	.	.	.	.	2	2	9	5	.	0	2	.	.	.	2	.	4	4	.	.	.	.	33
Montaigu.....	.	0	.	.	.	.	.	5	3	.	.	.	6	2	9	5	1	1	.	.	.	.	4	.	3	4	.	.	0	1	44
BASSINS ENTRE LA LOIRE ET LA GIRONDE.																															
Les Sables-d'Olonne	.	.	.	.	1		.	0	.	.	.	.	4	3	11	3	1	5	0	.	.	.	1	.	3	1	.	.	.	.	33
La Roche-s.-Yon (E. N.).	.	0	.	.	.	.	1	2	0	.	0	.	0	1	2	.	.	3	1	0	.	.	0	.	6	2	.	.	.	.	19
Luçon.....	.	.	.	.	.	.	.	2	.	.	.	.	1	2	9	.	.	3	.	.	.	.	.	.	4	1	.	.	.	.	22
Niort (Comporté).	.	.	.	.	.	1	2	2	2	.	.	.	2	2	6	8	2	.	1	.	0	.	.	.	5	9	.	.	.	5	47
La Rochelle (P. C.).	.	.	.	.	.	2	.	3	6	.	.	.	.	1	4	2	5	2	.	.	.	.	.	.	2	3	.	.	.	.	30
Angoulême (P. C.).	0	1	.	3	.	2	3	9	11	.	.	.	.	2	7	1	1	.	.	.	.	.	.	.	3	1	2	.	0	1	47
Barbézieux.....	1	1	.	.	.	.	.	3	12	.	.	.	2	2	7	3	3	.	.	.	.	.	2	.	5	1		.	1	2	44
Cognac.....	.	.	.	.	.	.	.	10	7	.	.	.	.	1	.	.	15	.	.	.	.	.	.	.	4	.	.	.	1	2	40
Civray.....	1	1	.	.	.	4	7	.	4	.	.	.	6	4	10	3	.	.	.	.	.	.	.	.	5	3	2	.	2	11	63
St-Jean-d'Angély..	.	.	.	.	.	.	.	6	13	.	.	.	.	19	3	2	2	1	.	.	.	.	.	.	4	4	.	.	1	.	55
Saintes.....	.	.	.	.	.	.	.	18	11	.	.	.	1	6	5	3	1	1	.	.	.	.	.	.	4	3	.	.	1	1	55
Rochefort-s-M. (Obs.)	.	.	.	2	.	1	1	2	4	.	.	.	1	2	2	2	1	2	0	.	.	.	.	.	3	2	.	.	0	.	26
BASSIN DE LA GIRONDE.																															
Champs.....	5	1	1	.	.	.	0	.	9	.	.	.	2	.	3	5	.	.	9	.	2	.	0	.	3	1	6	.	.	5	53
Laroquebrou.....	3	2	1	.	.	2	.	11	.	.	.	2	.	26	.	13	.	1	.	0	.	.	5	.	.	3	.	.	.	1	70
Frayssinet.....	1	6	.	11	.	.	.	.	10	.	.	.	.	9	20	1	.	.	.	.	4	.	3	.	1	5	.	.	1	.	72
Chartriers-Ferrière	2	5	.	5	2	.	.	.	15	.	.	.	1	.	13	.	6	.	.	2	.	.	.	.	.	3	.	.	.	6	60

STATIONS.	1	2	3	4	5	6	7	8	9	10	11	12	13	14	15	16	17	18	19	20	21	22	23	24	25	26	27	28	29	30	TOTAL.
BASSIN DE LA GIRONDE (suite).																															
Tulle (P. C.)	.	2	.	.	9	.	.	1	10	.	.	.	5	10	5	1	.	.	.	10	.	.	.	.	8	5	2	.	.	.	68
Périgueux (M. Pasquet)	4	0	7	0	.	.	0	15	0	.	2	0	2	7	8	4	.	1	0	0	.	.	.	3	1	4	.	.	2	0	61
St-Avit-du-Moiron	1	2	.	16	.	.	2	1	14	1	1	.	.	5	2	.	7	.	1	.	.	.	1	.	4	2	3	1	.	.	62
Chalais	1	4	.	5	1	.	0	.	13	.	.	.	5	2	1	3	1	.	.	0	0	.	.	0	4	1	.	.	2	.	40
Cavignac	.	5	.	.	1	3	3	.	11	.	.	.	2	3	3	.	.	4	.	.	.	.	3	.	5	.	2	.	.	2	46
Mende (P. C.)	1	1	.	3	11	.	.	.	10	.	.	.	.	.	15	16	3	0	.	.	.	.	.	.	.	2	.	.	1	.	63
St-Chély-d'Apcher	6	3	.	.	11	14	.	.	17	.	.	.	.	8	13	3	3	.	0	.	.	.	3	.	2	1	.	.	0	0	85
Entraygues	.	7	.	.	8	.	.	14	.	.	.	.	.	.	30	6	4	.	.	.	.	.	.	.	.	.	.	.	.	.	69
Figeac (S. hy.)	3	7	.	1	.	.	.	13	.	7	.	.	.	12	15	.	.	.	.	.	.	.	.	.	.	4	2	.	.	.	64
Cahors (P. C.)	.	7	6	4	2	.	.	.	13	.	.	.	.	5	4	.	5	.	2	.	.	.	.	1	1	1	.	.	.	.	51
Villeneuve-sur-Lot (C. M.)	2	6	9	5	2	0	0	2	17	0	.	0	1	8	1	1	6	0	1	0	0	.	1	0	1	3	4	.	0	4	74
Pont-de-Montvert	4	15	4	7	22	15	.	.	15	.	.	0	6	27	45	12	5	.	.	.	.	.	.	.	2	.	.	.	.	.	179
Sévérac-le-Ch.	6	1	2	12	16	9	2	3	10	.	.	.	.	17	8	5	2	.	.	.	1	.	1	.	.	2	.	.	.	.	98
La Cavalerie	4	16	24	.	9	4	.	.	22	.	.	.	5	28	12	9	1	.	.	.	.	.	.	.	1	4	.	.	.	.	139
Lacaune	.	.	52	1	4	1	.	.	27	.	.	.	.	5	6	7	9	1	2	2	.	.	.	.	2	8	1	.	3	1	133
Brassac	.	39	28	.	.	.	.	9	22	7	.	.	.	.	13	.	8	.	2	2	1	.	.	.	1	9	3	.	.	8	154
Lavaur	.	.	.	38	.	.	.	.	15	.	.	.	.	.	7	1	.	1	.	.	.	.	.	.	.	1	.	.	.	.	63
Naucelle	0	14	5	0	7	.	.	.	5	1	.	.	.	.	27	.	12	.	.	.	.	.	.	.	2	2	1	.	0	3	78
Carmaux	.	15	10	.	2	.	1	.	14	8	.	.	.	19	11	.	2	.	.	.	.	.	.	.	.	4	.	.	.	.	86
Montauban (E. N.)	1	16	11	3	.	1	0	9	10	.	.	.	.	13	1	3	0	.	1	.	.	.	.	.	.	4	.	.	2	.	75
Caylus	0	1	5	12	4	.	.	.	6	2	.	.	.	.	21	.	.	.	0	.	.	.	.	.	0	.	.	.	.	.	53
Juzet-d'Izaut	.	7	.	6	4	.	5	.	13	4	.	.	.	.	.	.	.	16	12	.	.	.	.	.	.	7	3	.	19	14	112
Tarascon-sur-Ar.	1	10	5	0	1	.	5	.	4	2	.	.	.	1	.	.	0	11	3	.	.	.	.	.	.	.	3	.	20	3	68
Belpech (M. Rouquet)	34	21	2	4	0	0	0	13	1	.	.	.	.	0	3	1	1	10	2	.	.	.	.	.	2	5	.	4	3	1	107
Toulouse (Obs.)	?	?	?	45	.	2	.	1	16	.	.	.	.	.	2	5	0	.	4	0	.	.	0	.	.	2	0	.	1	1	80?
Pibrac (Le Bélard)	.	15	19	2	.	.	1	.	21	.	.	.	.	.	9	.	6	0	6	2	.	.	.	.	1	.	.	.	.	.	83
Masseube	.	3	14	6	3	0	.	2	26	8	.	.	.	1	.	.	4	5	1	.	.	.	.	.	.	3	.	.	.	6	82
Auch (P. C.)	.	4	17	4	6	0	.	3	25	5	.	.	.	2	.	.	0	4	3	1	.	.	.	.	.	4	.	.	.	3	81
Vic-Fezensac	1	4	28	4	1	0	1	.	19	11	.	.	1	3	.	.	1	4	4	1	.	.	.	.	1	5	1	.	.	3	93
Condom	2	7	29	4	4	3	1	1	19	.	.	.	3	2	1	3	3	2	3	1	.	.	.	.	.	5	.	.	.	4	97
Agen (P. C.)	.	5	15	10	.	.	7	7	13	.	.	1	3	18	5	10	3	2	6	.	.	.	.	.	1	4	.	5	5	.	120
Budos	1	4	1	2	3	6	1	.	14	0	.	.	1	2	3	4	7	5	1	1	.	.	0	.	2	3	5	.	.	4	69
Bordeaux-Floirac (Obs.)	0	2	0	.	1	2	16	1	13	1	.	1	1	0	3	2	9	4	0	1	.	.	0	.	7	2	1	.	.	6	74
Château-Lafite	.	2	1	0	1	1	3	0	8	.	.	1	2	4	1	2	6	4	1	1	.	.	.	0	3	1	.	.	1	1	46
La Coubre (Sém.)	.	.	.	.	.	1	.	11	3	.	.	.	1	0	1	1	2	4	1	.	.	.	.	1	1	3	.	.	1	.	31
BASSINS ENTRE LA GIRONDE ET LES PYRÉNÉES.																															
Hourtin (ph.)	.	5	.	.	4	1	1	.	11	.	.	.	3	5	1	2	4	1	1	0	.	.	.	.	6	0	.	.	1	2	48
Arcachon (C. M.)	.	1	1	.	3	2	2	3	13	.	.	1	.	5	1	2	3	8	4	.	.	.	.	.	4	2	.	.	.	5	61
Belin	1	3	1	2	3	1	6	.	13	2	.	.	1	1	1	12	4	8	2	0	.	0	1	.	3	3	4	.	.	5	76
Pic-du-Midi (Obs.)	22	7	4	9	1	0	3	1	14	26	.	.	2	2	8	1	10	20	30	.	.	.	.	.	.	3	2	2	7	6	180
Bagnères-de-B. (Obs.)	1	4	2	15	1	.	1	.	35	13	.	.	0	.	3	.	5	9	23	1	0	0	1	0	1	2	5	1	9	14	146
Gélan	.	5	.	4	.	.	.	.	20	.	.	.	5	20	.	5	.	20	15	10	.	.	.	.	.	4	.	.	15	.	123
Pau (Hôpital)	1	2	36	6	.	0	.	9	20	.	.	0	.	1	.	14	2	26	5	0	.	.	.	.	0	4	.	3	3	5	137
Mauléon	2	30	31	11	7	.	24	.	.	.	.	.	.	.	4	14	27	16	.	.	.	.	.	.	11	.	.	.	12	7	196
Riscle	2	2	31	16	3	0	.	2	23	0	.	.	.	7	2	1	6	4	5	.	.	.	.	.	.	5	.	.	.	9	118

STATIONS.	1	2	3	4	5	6	7	8	9	10	11	12	13	14	15	16	17	18	19	20	21	22	23	24	25	26	27	28	29	30	TOTAL.
BASSINS ENTRE LA GIRONDE ET LES PYRÉNÉES (suite).																															
Tartas	1	3	2	4	4	6	3	.	19	.	.	.	5	2	4	22	6	3	1	.	.	.	4	.	.	7	.	.	3	2	100
Bayonne	.	.	11	5	12	6	.	12	.	.	.	.	.	.	.	14	.	6	2	.	.	.	.	.	1	1	.	.	2	.	72
BASSINS ENTRE LES PYRÉNÉES ET LE RHÔNE.																															
Prats-de-Mollo (P.C.)	8	3	.	.	.	.	.	.	.	.	.	.	.	.	.	.	.	.	.	.	.	.	.	.	.	8	.	1	.	.	20
Thuès	52	16	.	.	.	.	.	.	.	.	.	.	.	2	4	2	.	.	.	.	.	.	.	.	.	5	.	.	.	.	81
Caudiès-de-St-Paul.	.	10	.	.	8	.	.	.	5	.	.	.	.	.	.	.	.	8	.	.	.	.	.	.	.	.	.	.	3	.	34
Perpignan (Obs.)	9	36	1	.	.	2	1	.	0	.	.	.	.	.	.	.	.	.	.	.	.	.	.	.	.	1	.	.	.	.	50
Paulilles	.	22	22	.	2	.	.	.	.	.	.	.	.	.	.	.	.	.	.	.	.	.	.	.	.	.	.	.	.	.	46
Banyuls	.	24	28	.	2	.	.	.	.	.	.	.	.	.	1	.	.	.	.	.	.	.	.	.	.	.	.	.	.	.	55
Col de Puymorens.	11	8	2	2	1	.	.	.	16	.	.	.	5	2	1	1	3	2	0	.	.	.	.	.	.	13	.	4	1	1	73
Le Capelier	3	8	2	.	.	2	4	.	.	.	.	.	.	.	.	12	2	.	.	.	.	.	.	.	.	.	15	29	8	3	88
Carcassonne (E.N.)	?	50	.	.	.	.	.	?	15	.	.	.	.	1	.	.	.	.	.	.	.	.	.	.	.	0	.	.	0	.	66?
Villepinte	.	11	36	.	6	.	.	.	19	1	.	.	.	.	0	.	1	.	.	1	.	.	.	.	.	.	4	.	1	.	80?
Saint-Pons	.	14	.	.	.	.	.	3	2	.	.	1	5	15	.	.	2	.	.	.	.	.	.	.	.	.	.	.	.	.	42
Campestre	.	63	.	.	7	10	.	.	11	.	.	.	5	28	36	12	14	.	.	.	.	.	.	.	.	.	11	.	.	.	197
Le Vigan (S. hy.).	.	38	18	.	45	8	.	.	19	.	.	.	7	51	11	6	4	.	.	.	.	.	.	.	.	.	5	.	.	.	212
Nîmes (E.N.)	11	9	18	6	30	1	.	.	8	.	.	.	.	2	1	4	.	.	.	.	.	.	.	.	.	4	.	.	1	.	93
Montpellier (E. d'Ag.)	.	25	41	.	16	3	.	.	6	.	.	.	.	.	2	1	.	.	.	.	.	.	.	.	.	1	5	.	.	.	100
Gignac	.	35	40	.	.	13	.	.	.	4	.	.	3	.	4	.	.	.	.	.	.	.	.	.	.	.	.	.	.	.	99
Béziers		118	.	.	10	.	.		6	.	.	.	.	.	.	.	.	.	.	.	.	.	.	.	.	.	.	.	.	.	134
BASSIN DU RHÔNE.																															
Miélin	.	.	.	5	0	.	4	.	4	.	.	.	3	1	2	3	16	2	.	7	9	8	7	.	14	.	15	3	.	2	104
Cirey-les-B.	.	.	4	.	.	14	1	1	3	.	.	2	7	.	11	7	1	.	4	7	1	5	.	4	.	4		.	2	.	78
Vesoul (E. N.)	.	.	.	14	.	.	6	.	2	1	1	.	1	1	6	7	9	0	.	1	5	0	2	.	8	.	4	.	.	2	70
Frain	0	.	.	14	.	.	.	.	.	1	.	.	4	0	6	6	1	.	.	2	1	1	6	.	9	2	6	.	.	6	67
Jussey	.	.	2	.	.	1	0	1	.	2	.	4	1	6	11	5	.	.	2	.	1	2	.	.	.	.	.	.	3	.	43
Vaux-s.-Aubigny	.	.	.	.	.	.	.	.	.	.	.	4	.	.	3	1	.	.	1	.	.	0	.	2	.	.	.	.	.	.	11
Dijon	.	.	9	.	.	.	2	3	.	.	.	2	3	6	3	1	.	.	.	.	.	3	2	.	.	1	.	.	.	.	35
Beaune	.	.	7	4	3	1	.	5	1	1		5	4	4	3	2	0	.	.	.	1	3	.	.	.	2	.	.	.	1	47
Lons-le-Saunier (E. N.)	.	.	.	4	.	.	5	0	.	8	0	0	.	.	6	2	18	0	.	.	11	.	5	.	6	.	.	.	2	7	74
Bourg (E. N.)	.		.	4	.	4	0	.	.	0	.	.	.	3	23	24	4	0	.	1	1	.	.	3	2	2	.	.	.	2	73
Les Écharmeaux	3	.	.	3	4	11	3	1	3	10	1	.	1	2	6	5	18	3	.	6	5	.	4	.	2	.	1	.	.	5	98
L'Arbresle	1	.	1	2	6	7	.	5	2	2	.	.	.	.	5	9	1	.	.	.	.	.	.	.	2	1	.	.	.	0	45
Belfort (Château)	.	.	.	3	.	.	8	.	1	2	.	1	1	.	4	3	2	.	0	6	4	4	2	.	3	.	2	.	1	2	50
Besançon (Obs.)	.	.	3	.	.	7	6	0	3	2	.	2	.	9	5	8	2	.	1	10	1	9	0	0	4	3	.	.	1	4	80
Grand-Contour	.	.	.	7	.	.	.	.	.	.	.	.	6	.	12	12	7	.	.	1	2	.	10	.	1	.	2	.	.	.	60
Bonneville (C. M.).	.	.	3	.	.	.	6	3	0	0	0	.	0	0	3	6	3	17	.	0	0	.	1	.	14	0	2	.	.	11	70
Champagnole	1	.	.	6	.	.	8	5	2	3	7	.	.	.	8	23	20	8	.	13	10	7	8	1	9	2	6	.	2	2	153
Arinthod	.	.	.	5	.	.	1	10	.	2	3	.	.	.	6	29	11	.	.	2	4	3	10	.	.	.	3	.	1	4	94
Groisy-le-Plot	.	.	.	2	.	.	10	.	.	.	.	.	.	.	7	26	9	1	5	.	.	.	.	.	13	.	.	.	2	6	82
Annecy	.	.	.	5	.	.	6	1	.	.	0	.	0	.	9	18	17	5	.	.	0	.	1	.	19	.	1	.	1	.	84
Chambéry	.	.	.	.	2	.	2	.	.	.	.	.	.	.	9	21	20	.	.	.	.	.	1	.	3	3	.	.	3	7	70
Nantua	.	.	.	6	.	.	8	1	1	1	.	.	.	.	13	22	21	8	.	9	9	.	6	.	7	5	3	.	.	2	128
Lyon-St-Genis (Obs.).	0	.	.	0	.	9	1	0	1	.	.	.	.	.	5	14	3	.	.	.	.	.	.	.	1	.	1	.	.	0	36
Bourg-Argental	13	.	3	.	32	5	.	.	13	.	.	.	.	.	36	7	4	.	.	1	.	.	.	.	.	.	.	.	.	.	113

STATIONS.	1	2	3	4	5	6	7	8	9	10	11	12	13	14	15	16	17	18	19	20	21	22	23	24	25	26	27	28	29	30	TOTAL.
BASSIN DU RHÔNE (suite).																															
Flumet	.	.	.	8	.	.	6	3	18	.	.	.	1	.	14	1	14	2	.	.	1	.	2	.	12	0	8	.	0	11	100
Sainte-Foy	.	.	.	.	.	.	2	.	.	.	.	.	.	.	.	6	.	.	.	.	.	.	.	.	.	8	.	4	9	.	30
Planay	.	.	.	1	.	.	7	2	2	1	.	.	.	.	8	.	14	4	.	.	.	.	.	.	1	.	5	.	2	7	54
Allemont	.	.	.	.	.	.	.	.	6	.	.	.	.	.	31	24	20	.	.	.	.	.	.	.	.	.	4	.	.	2	86
La Tronche	0	.	.	1	.	0	3	0	5	2	.	.	0	.	12	25	36	1	.	.	.	.	1	0	0	.	2	.	1	6	95
Villard-de-Lans	4	.	.	4	.		6		9	1	.	.	.	.	28			38	.	.	.	.	3	.	3	.	4	.	1	5	106
Briançon	3	1	.	3	.	.	.	.	5	1	.	.	2	.	21	2	3	.	.	.	.	.	.	.	6	.	1	.	1	3	52
Gap (E. N.)	.	.	5	3	.	6	5	.	7	.	.	.	1	.	16	14	.	.	.	.	.	.	.	.	0	2	.	.	5	.	65
Volonne	.	.	4	8	19	11	.	.	8	7	.	.	.	.	.	.	18	.	.	.	.	.	.	.	.	2	.	.	3	.	82
Forcalquier	.	4	16	6	19	17	.	.	23	.	.	.	.	.	3	2	.	.	.	.	.	.	.	.	2	.	1	.	.	.	93
Mirabeau	.	.	23	9	8	34	.	.	9	.	.	.	.	.	3	.	.	.	.	.	.	.	.	.	.	.	3	.	.	.	89
Cavaillon	9	28	7	7	6	.	.	3	.	.	.	.	.	2	5	1	.	.	.	.	.	.	.	.	.	4	.	1	.	3	76
Vernoux (M. Maisonneuve)	1	12	4	6	18	24	.	.	11	2	.	.	.	.	36	23	3	.	.	.	.	.	.	.	.	.	1	.	.	1	142
Montpezat (P. C.)	5	.	9	16	24	.	.	8	.	.	.	.	.	38	16	.	.	.	.	.	.	.	.	.	.	.	.	.	.	.	117
Vialas	.	24	16	.	41	22	.	.	18	.	.	.	2	5	57	5	2	.	.	.	.	.	.	.	.	.	.	.	.	.	192
Barre	2	8	13	2	18	13	.	.	14	.	.	.	7	19	29	.	.	.	.	.	.	.	.	.	.	.	.	.	.	.	126
Uzès	.	15	18	4	40	4	.	.	8	.	.	.	.	2	5	8	.	.	.	.	.	.	.	.	.	5	.	.	.	.	109
Barjac	14	12	4	29	32	.	.	12	.	.	.	.	.	48	24	.	.	.	.	.	.	.	.	.	.	2	.	.	.	.	177
Crest (M. Savoyat)	2	.	3	5	25	5	.	9	4	.	.	.	.	28	11	6	.	.	.	.	.	.	.	.	.	0	.	.	0	0	98
Pierrelatte (M. Favier)	5	.	33	21	31	0	.	10	.	.	.	.	.	49	2	1	.	.	.	.	.	.	.	.	.	.	.	.	.	.	153
Clansayes (M. Robert)	.	1	18	11	21	34	.	.	11	.	.	.	.	.	22	1	.	.	.	.	.	.	.	.	.	.	2	.	0	.	120
Mt-Ventoux (Obs.)	2	2	.	4	10	13	6	.	9	5	.	.	.	.	6	14	10	.	.	.	.	.	.	.	.	4	3	15	3	.	107
Saint-Christol	3	26	21	23	37	2	.	12	5	.	.	.	.	13	17	1	.	.	.	.	.	.	.	.	.	3	.	.	.	.	163
Carpentras	8	20	8	3	12	.	.	7	.	.	.	.	.	1	8	2	.	.	.	.	.	.	.	1	.	3	.	.	0	.	74
Avignon (E. N.)	4	5	2	20	19	4	.	6	.	.	.	.	.	2	.	2	.	.	.	.	.	.	.	.	.	2	.	.	5	.	71
Beaucaire (M. Pugnet)	.	16	23	7	10	5	.	0	5	0	.	.	.	.	3	0	2	.	.	.	.	.	.	.	.	.	3	.	.	.	75
Arles	17	2	.	40	16	10	.	.	7	.	.	.	.	.	2	1	.	.	.	.	.	.	.	.	.	.	4	.	.	.	99
BASSINS ENTRE LE RHÔNE ET LES ALPES.																															
Bonneval	.	6	27	6	18	28	.	.	4	.	.	.	.	.	4	.	5	.	.	.	.	.	.	.	.	.	.	.	.	.	98
Aix (E. N.)	?	.	21	14	35	8	.	.	7	.	.	.	.	3	.	4	.	.	.	.	.	.	.	.	.	4	.	.	.	.	96?
Brignoles (M. Fabre)	.	3	23	16	26	60	.	.	7	1	.	.	.	.	8	6	4	.	.	.	.	.	.	.	.	.	1	.	.	3	159
Marseille (Obs.)	11	0	34	11	36	3	.	.	7	.	.	.	.	3	.	3	.	.	.	.	.	.	.	.	1	2	.	.	.	.	111
Toulon (Obs.)	16	3	23	15	75	18	.	.	5	.	.	.	.	3	.	5	.	.	.	.	.	.	.	.	.	.	.	.	.	.	163
Puget-Théniers	15	1	20	17	18	40	6		.	22	.	.	.	.	23	13	8	1	.	.	.	.	.	.	.	2	.	.		.	187
Nice (Obs.)	1	.	18	18	45	25	.	.	24	.	.	.	.	11	.	23	0	.	.	.	.	.	.	.	.	0	.	.	.	.	165
CORSE.																															
Bastia	.	7	6	12	.	10	2	.	13	31	.	.	.	.	.	.	.	.	.	.	.	.	.	.	.	.	.	.	.	.	81
Corte	1	23	31	2	.	4	2	1	14	55	.	.	.	.	.	.	3	.	.	.	.	.	.	.	.	.	.	.	5	.	141
Ajaccio (C. M.)	.	.	11	1	.	12	2	.	23	16	.	.	.	.	0	1	.	.	.	.	.	.	.	.	.	.	.	.	.	.	66

OBSERVATIONS DU MOIS DE MAI 1910.

STATIONS.	1	2	3	4	5	6	7	8	9	10	11	12	13	14	15	16	17	18	19	20	21	22	23	24	25	26	27	28	29	30	31	TOTAL.
BASSINS DU RHIN, DE LA MEURTHE ET DE LA MOSELLE.																																
Cornimont	0	.	1	.	4	9	56	18	14	4	3	4	4	.	.	0	.	2	.	.	.	.	5	.	1	8	0	4	.	6	6	149
Brouvelieures	8	.	3	.	.	2	22	16	5	.	3	6	.	.	.	.	.	.	.	.	.	.	.	.	5	9	.	.	.	9	6	93
Épinal	.	11	.	.	0	11	11	6	6	.	10	.	.	.	1	.	3	.	.	28	1	6	.	2	8	.	3	.	7	8	.	122
Provenchères	.	4	1	.	1	3	15	4	12	2	1	3	.	.	.	1	.	1	.	.	0	.	2	.	.	.	.	5	.	7	4	68
Baccarat	2	2	1	2	1	5	3	2	1	.	5	.	.	.	2	.	.	.	.	3	.	.	1	2	5	1	2	.	1	6	.	45
Lunéville	3	10	.	.	2	14	8	4	6	.	9	.	.	.	.	.	2	.	.	1	.	.	.	.	.	.	.	.	.	6	10	76
Nancy (Faculté)	0	2	0	.	0	2	19	4	4	2	.	12	.	.	.	.	.	14	.	.	3	.	0	.	1	4	0	.	.	2	2	72
Foug	.	4	6	.	.	7	15	7	9	16	.	3	12	.	.	.	.	20	.	.	.	.	13	.	.	.	.	.	.	.	.	112
Lachaussée	.	.	.	.	0	.	2	3	8	6	2	2	.	.	.	.	.	.	.	.	.	.	.	.	.	.	.	.	.	0	.	24
BASSINS DE LA MEUSE, DE LA CHIERS ET DE LA SAMBRE.																																
Contrexéville	.	3	7	9	4	.	.	3	3	9	2	2	.	.	.	4	.	12	.	.	2	.	5	.	.	.	5	3	.	5	3	83
Neufchâteau	.	5	1	.	.	1	16	5	5	1	2	12	.	.	.	6	.	12	5	.	.	.	.	.	4	2	2	.	.	6	1	86
Commercy (P. C.)	.	4	.	2	.	8	16	5	12	.	11	.	.	.	.	2	8	2	10	.	.	4	.	1	.	2	2	.	1	2	.	92
Les Kœurs (forêt)	.	5	.	.	0	3	23	7	6	.	2	11	.	.	.	.	.	3	10	.	.	.	12	.	.	.	.	.	.	4	.	87
Consenvoye	.	4	.	4	3	22	1	2	4	.	19	.	.	.	.	.	.	5	7	.	.	3	.	.	.	.	.	.	.	6	.	80
Hussigny	.	.	2	12	3	2	10	.	6	2	25	2	.	.	.	.	.	.	5	.	.	6	.	.	.	.	.	.	2	5	.	84
Mouzon	.	5	.	.	.	.	10	.	3	.	4	12	.	.	.	.	.	3	8	.	.	.	6	.	.	.	.	.	.	.	.	51
Poix	.	5	.	.	4	7	18	4	2	1	.	17	.	.	.	.	.	3	4	.	.	.	3	.	.	.	1	.	.	4	1	75
Fumay	.	7	.	.	4	5	10	3	.	9	.	21	1	.	.	.	.	.	.	.	.	.	.	.	.	.	.	.	.	.	.	60
Maroilles	.	5	.	.	4	4	5	4	.	3	5	17	.	.	.	.	.	1	12	.	.	.	.	.	.	.	.	.	.	4	.	64
BASSINS DE L'ESCAUT, DE LA LYS, DE L'YSER ET DE L'AA.																																
Cambrai (P. C.)	1	2	.	3	2	0	.	2	1	4	6	7	.	.	.	.	0	4	5	1	1	.	.	.	.	.	.	.	0	0	.	39
Le Quesnoy (C. M.)	1	6	.	4	0	5	1	3	14	16	3	17	.	.	.	.	9	1	13	.	.	.	.	.	.	.	.	.	.	4	.	99
Valenciennes (M. Bergez)	7	.	2	4	4	2	3	13	5	6	20	0	.	.	.	.	4	9	.	.	.	.	.	.	.	.	.	0	1	.	.	78
Douai (E. N.)	1	7	.	7	1	2	1	2	6	3	12	21	.	.	.	3	4	5	8	.	34	.	.	.	.	.	.	.	1	1	.	118
Arras (St. agr.)	9	.	3	0	2	3	4	12	6	11	26	0	.	.	.	0	14	11	.	14	.	.	.	.	.	.	.	0	2	.	.	119
Lille (C. M.)	1	7	.	4	1	4	4	4	38	1	16	11	0	.	.	.	1	6	10	.	0	.	.	.	.	0	.	.	0	1	.	110
Oye	7	8	4	0	4	1	.	2	1	3	16	2	.	1	0	1	14	6	.	.	39	.	.	.	.	.	.	0	1	.	2	111
BASSINS DE LA CANCHE, DE LA SOMME, DE LA BÉTHUNE, ETC.																																
Nesle	.	.	.	3	8	6	3	1	6	10	6	.	.	.	.	.	9	4	6	10	.	.	.	.	.	.	.	.	.	.	.	71
Amiens (St. agr.)	6	.	3	1	2	4	4	6	2	4	12	1	.	1	.	.	8	12	2	4	.	.	.	.	.	.	.	.	1	.	.	71

STATIONS.	1	2	3	4	5	6	7	8	9	10	11	12	13	14	15	16	17	18	19	20	21	22	23	24	25	26	27	28	29	30	31	TOTAL.
BASSINS DE LA CANCHE, DE LA SOMME, DE LA BÉTHUNE, ETC. (suite).																																
Valhuon	.	.	.	8	13	14	.	.	8	12	25	.	.	.	.	.	10	5	.	13	.	.	.	.	.	.	.	.	0	.	.	109
Boulogne (C. M.)	5	7	4	2	10	.	0	20	12	2	17	0	.	.	.	6	7	4	1	.	2	.	.	.	.	.	.	.	2	.	3	105
Eu	2	2	6	4	4	2	12	2	5	2	1	20	.	.	.	.	.	.	3	3	4	12	.	1	.	.	.	.	.	.	1	86
Aumale	0	3	0	3	1	4	4	3	10	1	7	15	.	.	.	.	.	5	4	3	2	.	.	.	.	0	.	.	.	.	.	65
Dieppe	.	5	10	5	1	2	2	2	2	2	4	29	.	0	.	.	0	5	12	.	4	.	.	.	.	.	.	.	.	1	.	87
Goderville	.	8	6	.	8	8	.	.	5	.	12	11	.	.	.	.	.	10	18	.	.	.	6	.	.	.	.	.	.	.	.	92
BASSIN DE LA SEINE.																																
Château-Chinon	.	0	7	.	1	7	7	6	8	3	3	38	28	2	.	.	2	19	12	1	16	.	1	5	21	2	3	4	3	.	9	208
Clamecy (P. C.)	.	2	3	.	3	1	5	2	2	.	4	29	8	.	.	.	.	7	6	6	15	.	1	.	.	.	2	5	.	2	1	104
Marigny-le-Ch	.	.	3	.	.	.	3	2	1	0	.	6	30	2	.	0	.	0	.	2	27	.	.	3	2	.	6	5	.	4	3	100
Montbard	.	2	.	4	2	4	.	3	2	.	21	3	.	.	.	.	.	14	.	22	.	2	.	.	2	19	.	.	4	.	.	104
Auxerre (C. M.)	.	7	.	0	.	1	7	2	2	0	6	23	.	1	.	.	1	2	11	.	17	5	.	0	.	.	5	.	.	1	.	92
Tonnerre (P. C.)	.	7	.	.	2	1	12	7	6	3	8	25	.	.	.	.	1	11	8	.	25	.	7	.	.	14	.	.	.	1	.	138
Laroche	.	5	.	1	.	11	5	2	5	.	26	5	.	.	.	.	3	5	8	19	.	4	.	.	.	5	.	.	1	.	.	105
Villeneuve-l'Arch.	4	4	.	1	3	18	6	3	1	1	26	3	.	.	0	.	1	2	2	16	.	4	.	.	.	4	.	.	.	2	.	100
Laignes	2	0	.	1	0	11	0	2	5	1	20	1	1	.	0	0	2	7	.	51	.	1	.	.	0	7	.	.	1	2	.	115
Clairvaux	.	5	.	.	6	2	14	7	7	.	0	20	.	.	.	1	.	4	6	.	3	2	7	.	.	2	11	.	.	2	2	101
Troyes (E. N.)	.	2	.	2	0	6	6	4	0	6	10	12	0	.	0	.	0	11	7	.	16	11	.	.	.	5	3	.	.	3	0	105
Valentigny	.	6	2	.	1	1	16	4	6	0	1	17	.	.	.	0	.	5	5	.	2	2	24	.	.	.	20	.	.	2	3	117
Arcis-sur-Aube	5	1	.	3	2	16	2	2	1	5	21	1	.	.	.	.	1	13	1	10	4	8	.	.	.	8	.	.	.	4	.	108
Fay-les-Marcilly	.	7	.	.	2	19	2	4	6	.	4	27	.	.	.	.	2	3	1	15	.	6	.	.	.	4	.	.	.	.	.	102
Neuville-aux-Bois	.	4	.	2	0	3	8	2	3	7	9	30	7	.	.	.	.	9	10	1	8	.	.	.	.	.	.	.	.	.	1	104
Étampes (P. C.)	.	2	8	.	2	3	6	0	1	9	4	21	15	.	.	.	.	2	4	.	13	.	.	.	.	.	.	.	.	2	.	92
Fontainebleau (C. M.)	.	4	.	2	.	2	16	0	6	6	7	32	3	1	.	.	5	2	18	0	19	.	.	.	.	.	1	.	.	2	.	125
Touquin	5	1	.	1	3	14	1	8	4	1	22	7	0	.	.	0	2	1	9	6	.	10	1	.	.	.	.	.	.	3	.	102
Saclay	.	6	.	6	.	3	1	3	5	1	4	.	1	1	.	4	.	.	7	.	.	9	1	.	.	.	.	.	.	2	.	54
Le Perray (St-Hub).	.	8	.	2	2	2	3	1	1	4	4	30	5	0	.	1	8	2	5	.	10	.	.	.	.	.	.	.	.	3	.	90
Versailles (Éc. d'hort.)	2	4	1	1	1	1	4	.	6	3	2	38	5	1	.	.	6	3	7	3	12	.	.	.	.	.	.	.	.	2	.	102
Sèvres (Chât. des Bruyères)	.	6	.	2	1	5	2	3	4	2	3	22	1	1	.	.	2	1	6	.	12	1	0	.	.	.	.	.	.	3	.	77
Paris (B.C.M., cour).	.	6	0	1	0	1	6	1	5	0	2	21	2	0	.	0	0	1	8	1	15	.	.	.	.	.	.	.	.	2	.	73
Langres (M. Raclot)	0	3	1	.	.	2	21	1	2	0	.	17	.	.	.	1	.	5	18	.	0	.	5	1	.	1	10	1	.	5	4	98
Chaumont (E. N.)	.	5	.	.	1	6	13	6	7	.	7	8	.	.	.	1	10	7	9	.	.	9	2	.	10	3	3	.	.	5	.	114
Aillianville	.	5	1	2	.	5	24	11	6	2	.	13	1	.	.	2	.	3	9	.	.	.	8	3	.	.	14	2	.	4	4	116
Demange-aux-Eaux	.	4	2	.	1	2	22	5	16	1	.	16	.	.	.	2	1	3	16	.	.	.	8	.	.	.	6	.	1	4	.	108
Bar-le-Duc (C. M.)	.	5	1	.	2	1	32	6	9	2	.	12	.	.	.	.	.	9	8	.	1	.	75	.	.	.	2	.	.	2	4	171
Bassuet	.	6	.	1	.	14	.	1	3	.	9	6	.	.	.	.	.	13	6	5	.	43	.	.	.	.	.	.	3	3	.	113
Châlons-s-M. (C. M.)	.	4	.	0	2	1	12	2	1	.	1	16	.	.	.	.	0	7	4	.	13	7	5	.	.	.	8	.	.	4	.	88
Betz	3	1	2	.	2	6	3	4	4	0	15	2	0	.	.	.	3	2	2	1	.	.	1	.	.	.	.	.	4	.	.	55
Parc St-Maur (Obs.)	0	6	.	2	1	6	0	5	2	8	17	4	2	.	.	0	3	5	4	7	7	0	.	.	.	.	.	.	0	3	.	82
Ste-Menehould (C. M.)	.	5	2	.	4	1	17	3	.	.	.	15	.	.	.	.	.	5	5	.	.	.	6	.	.	.	.	.	.	2	2	67
Vouziers	.	5	.	.	3	2	13	1	9	0	0	21	1	.	.	.	.	3	4	.	.	.	0	.	.	.	.	.	.	5	0	68
Faissault	.	4	.	.	4	4	16	2	1	4	.	14	.	.	.	.	.	4	4	.	.	.	.	.	.	.	.	.	.	7	1	65
Bourgogne	.	6	0	0	2	4	15	1	1	0	.	31	1	.	.	.	.	5	7	.	1	2	3	.	.	.	.	.	.	5	.	85
Berry-au-Bac	1	8	1	4	2	3	21	2	5	1	.	21	2	.	.	.	.	8	5	1	2	2	1	.	.	.	.	.	.	3	1	94
Signy-le-Petit	.	6	.	.	8	4	13	5	1	3	6	27	.	.	.	.	.	2	4	.	.	.	4	.	.	.	.	.	.	4	2	89
Laon (St.-agr.)	1	6	.	.	5	6	8	3	2	17	4	16	0	.	.	.	.	8	8	1	2	.	0	.	.	.	.	.	.	4	.	91

STATIONS.	1	2	3	4	5	6	7	8	9	10	11	12	13	14	15	16	17	18	19	20	21	22	23	24	25	26	27	28	29	30	31	TOTAL.
BASSIN DE LA SEINE (suite).																																
Maignelay	.	6	1	1	2	1	2	1	1	2	2	20	2	0	.	.	.	6	3	5	8	.	.	.	.	.	.	.	.	4	.	67
Beauvais (C. M.)	.	5	.	2	1	2	2	5	.	2	10	.	2	1	.	.	4	3	2	0	4	.	.	.	.	.	.	.	.	2	.	47
Senlis	.	6	.	2	2	4	4	.	.	.	1	13	1	.	.	.	3	2	2	8	2	.	.	.	.	.	.	.	.	3	.	54
Pontoise	.	0	.	0	0	2	2	1	.	.	1	3	1	1	.	.	5	0	4	4	12	.	5	.	.	.	.	.	.	1	.	44
Fontaines	4	3	.	1	3	8	2	2	.	7	35	6	0	.	.	1	4	5	3	0	0	1	.	0	.	1	.	.	1	3	.	91
Charny	.	5	.	1	3	9	.	6	1	3	27	4	.	.	.	3	2	7	1	9	.	2	.	.	.	4	.	.	1	0	.	88
Grignon	.	5	.	1	.	.	16	9	2	4	3	28	14	.	.	.	2	.	17	.	4	.	.	.	.	.	.	.	.	3	.	108
Nemours	.	5	2	.	2	1	11	3	1	8	4	26	4	1	.	.	7	2	11	6	24	.	.	.	.	.	0	.	.	2	0	120
Chartres (E. N.)	.	12	1	1	.	2	1	4	1	.	4	22	8	.	.	.	4	3	1	1	.	.	.	.	.	.	.	.	.	3	.	68
La Loupe	.	.	2	2	.	3	.	3	3	2	5	17	3	.	.	.	.	.	.	.	.	.	.	.	.	.	.	3	.	.	.	43
Dreux	.	8	3	3	2	2	1	0	1	.	8	19	5	.	.	2	3	8	4	1	0	.	3	.	.	.	.	.	.	.	.	74
Verneuil	.	2	10	1	0	0	2	0	2	3	3	23	11	1	.	.	4	15	11	2	2	1	.	.	.	.	.	.	.	1	.	93
Évreux (P. C.)	0	15	2	2	1	4	.	2	4	0	4	21	6	4	.	.	26	15	1	3	7	.	.	.	.	.	.	.	0	2	.	119
Trappes	0	5	0	2	1	4	3	3	4	2	4	25	2	.	.	.	8	1	6	.	11	2	.	.	.	.	.	.	.	2	.	85
Chaumont-en-V.	4	0	3	.	.	.	4	1	1	.	2	16	5	2	.	.	2	9	9	1	9	.	.	.	.	.	.	.	.	2	.	70
Gournay (P. C.)	.	5	1	2	1	4	2	2	.	1	12	2	0	.	.	.	8	18	.	5	.	0	.	.	.	.	.	.	0	.	.	64
Rouen (île Lacroix)	0	6	7	3	0	1	5	2	3	2	6	13	6	1	.	.	3	3	11	0	8	.	14	.	0	0	.	.	0	0	0	91
Bolbec	.	4	9	4	0	5	8	1	10	1	1	22	4	2	.	.	0	6	10	1	7	.	2	.	.	.	.	.	.	2	.	99
Le Havre (r. des Ormeaux)	.	3	2	4	2	5	3	2	.	.	2	13	1	0	.	0	8	3	12	0	2	1	.	.	0	.	.	.	0	1	.	63
Brionne	.	.	11	1	.	1	3	2	8	1	5	20	5	0	.	.	3	3	13	1	6	.	1	.	.	.	.	.	.	0	.	83
Rugles	.	.	17	.	.	1	2	1	9	1	5	12	17	2	.	.	.	12	12	2	.	.	.	.	1	.	.	.	.	.	.	94
BASSINS ENTRE LA SEINE ET LA POINTE DE BRETAGNE.																																
Argentan	.	16	1	.	0	1	.	15	3	0	21	3	5	.	.	.	8	4	5	.	.	.	.	.	.	.	.	.	.	0	.	84
Lisieux (C. M.)	.	6	10	3	1	4	3	2	3	.	2	23	5	2	1	.	2	7	10	1	0	.	0	.	.	.	.	.	.	1	.	87
Trouville	.	5	7	3	.	0	3	0	4	.	.	14	4	1	0	.	1	7	9	0	.	.	1	.	.	.	.	.	.	0	.	59
Caen (C. M.)	0	0	7	2	0	1	1	2	13	1	0	33	3	6	1	.	2	14	2	2	0	0	.	.	.	0	0	.	.	0	0	91
Ste Honorine-du-Faÿ	2	9	2	0	1	3	1	12	0	0	39	5	4	1	.	0	7	1	1	0	0	.	.	.	0	0	.	.	1	.	0	89
Saint-Sever	.	?	2	1	0	4	1	4	5	4	6	22	4	2	.	.	.	5	1	17	.	.	.	.	.	.	.	.	.	1	.	79
Ste-Marie-du-Mont.	0	.	1	1	2	8	1	6	11	0	11	13	3	0	2	.	1	4	.	16	.	.	.	.	.	.	.	.	.	2	.	83
Cherbourg (Obs.)	.	.	1	1	1	12	4	4	5	7	.	6	4	.	8	.	2	8	2	18	.	0	.	.	.	.	.	.	.	4	?	87?
Coutances	.	2	3	.	6	6	1	9	4	1	26	4	1	0	1	.	13	.	17	.	.	.	.	.	.	.	.	.	2	.	.	96
Louvigné-du-Désert	.	2	6	6	8	4	3	9	11	3	1	11	7	2	.	.	4	.	5	7	1	.	.	.	.	.	.	.	.	.	.	90
Trans	.	.	.	1	4	6	4	3	3	.	1	22	4	1	.	.	4	4	8	2	.	.	.	.	.	.	.	.	.	1	0	67
Saint-Malo	.	2	.	1	2	2	2	12	3	0	.	13	1	3	1	.	3	2	2	11	0	.	.	.	.	.	.	.	.	1	.	61
St-Pol-de-Léon (M. Blandin)	2	5	3	.	.	7	4	2	.	4	1	2	.	.	6	2	4	6	6	6	.	.	9	.	.	2	.	4	4	.	2	81
PETITS BASSINS DU SUD DE LA BRETAGNE; BASSIN DE LA VILAINE.																																
Brest (Obs.)	.	.	1	1	3	1	1	3	1	.	.	8	8	2	1	.	11	3	8	.	.	2	.	.	.	.	.	1	1	.	1	57
Glomel	.	.	.	2	1	1	.	2	3	.	.	7	9	.	.	.	4	.	7	.	4	.	.	.	.	.	.	.	.	.	.	40
Châteaulin	.	.	.	.	8	2	.	7	9	.	.	13	3	.	4	.	7	.	2	.	.	.	.	.	.	.	.	.	.	.	.	55
Pontivy	.	.	.	2	2	1	1	3	2	.	.	6	3	2	1	1	18	1	7	.	4	.	.	.	.	.	.	.	.	.	.	54
Lorient (Obs.)	.	.	.	.	2	2	.	4	0	.	.	5	3	0	0	.	4	.	.	.	3	.	.	.	.	.	.	.	.	.	.	24
Belle-Isle (ph.)	.	.	.	.	.	.	.	1	.	.	.	3	8	.	.	.	2	.	.	.	.	3	.	.	.	.	.	.	.	.	.	17
Rennes (P. C.)	.	.	0	1	2	3	0	4	8	0	0	19	2	7	0	.	9	0	7	6	2	.	.	.	.	.	.	.	.	0	.	70
Montauban	.	1	.	.	2	.	.	6	8	1	.	25	1	6	2	.	13	.	14	6	2	.	.	.	.	.	.	.	.	1	.	88

STATIONS.	1	2	3	4	5	6	7	8	9	10	11	12	13	14	15	16	17	18	19	20	21	22	23	24	25	26	27	28	29	30	31	TOTAL.
PETITS BASSINS DU SUD DE LA BRETAGNE; BASSIN DE LA VILAINE (suite).																																
Plélan	1	.	.	1	3	4	2	3	3	4	.	23	1	6	.	6	4	.	1	1	.	.	.	.	.	.	.	.	.	.	1	.	64
La Guerche	.	0	.	.	2	3	3	4	6	0	.	18	4	6	1	1	3	.	35	3	4	.	3	.	.	.	.	.	.	2	0	98
Plessé	.	.	.	.	0	0	.	2	2	1	6	8	1	1	7	.	3	.	12	.	.	.	3	.	.	.	.	.	1	.	.	47
BASSIN DE LA LOIRE.																																
Estivareilles	2	.	.	.	0	0	.	16	0	1	1	23	.	.	.	.	1	10	11	38	4	2	5	7	4	20	5	3	0	1	2	157
St-Étienne (C. M.)	.	7	.	.	1	1	.	7	4	2	3	10	.	.	.	.	1	9	9	.	8	9	22	.	22	28	2	1	.	.	4	151
Feurs	.	6	.	.	.	.	.	6	.	.	2	5	.	.	.	.	.	11	4	5	6	7	5	.	.	8	4	12	.	.	1	82
Roanne (P. C.)	.	2	4	.	.	.	.	8	2	3	.	9	1	.	.	.	.	5	9	.	13	.	2	.	3	17	3	.	.	.	2	83
Digoin	.	6	.	.	.	4	1	7	1	.	.	19	5	.	.	.	2	8	12	.	18	.	5	28	6	23	15	2	.	5	2	169
Saint-Eusèbe	.	6	.	.	.	.	11	.	.	12	13	18	.	.	.	.	14	13	.	18	.	.	5	3	.	13	7	.	.	6	.	139
Arnay-le-Duc	.	5	.	0	.	1	2	6	5	0	2	19	3	.	.	.	1	16	6	22	31	.	.	10	7	6	10	0	1	7	.	161
Luzy (P. C.)	.	.	7	.	1	4	3	7	4	.	.	33	11	.	.	.	.	19	12	2	.	.	.	1	11	2	7	1	3	1	3	132
Châtillon-en-B.	.	6	.	.	2	1	3	7	2	5	.	14	9	.	.	.	1	3	7	.	8	.	.	.	8	3	6	6	.	1	3	96
Prémery (C. M.)	.	3	2	.	2	2	4	2	7	4	9	37	22	.	.	.	0	6	10	6	18	.	10	.	1	0	2	15	.	2	4	169
Mercoire	.	0	1	.	1	.	.	8	7	6	6	28	6	.	0	12	48	50	34	15	14	.	29	5	1	28	8	9	.	.	1	319
Murat	.	.	6	.	.	.	.	.	11	10	15	14	10	.	.	.	.	7	5	.	.	.	11	6	4	29	.	13	.	5	.	146
Ambert	.	5	4	.	3	4	.	8	2	1	.	26	.	.	.	.	.	1	16	.	13	11	10	10	9	10	9	1	2	6	2	153
Puy-de-Dôme (Obs.)	0	12	0	5	10	7	10	20	10	9	14	47	1	.	.	.	2	0	10	3	7	0	2	9	2	7	12	14	1	19	5	238
Clermont (Obs.)	.	2	.	0	.	.	3	6	1	0	1	18	.	.	.	.	2	1	16	10	9	.	6	11	0	12	8	8	3	1	0	119
Vichy	.	4	.	.	3	2	4	5	15	5	34	3	0	.	.	.	2	6	9	2	24	.	2	4	4	2	14	3	.	2	1	150
Vellat (Cte de Franchesse)	3	3	.	1	1	1	8	1	5	2	39	4	.	.	.	.	3	.	13	.	32	.	.	8	7	3	10	.	1	1	.	145
Chénérailles	.	.	12	.	.	.	2	11	3	1	.	19	10	.	.	.	.	1	2	1	2	1	5	2	1	1	2	6	.	2	4	88
Richebourg	.	.	4	.	.	.	3	9	.	.	31	4	.	.	.	.	.	.	9	.	25	.	.	.	9	.	16	.	.	.	2	112
Bourges (C. M.)	.	7	.	1	0	2	6	3	1	1	7	39	1	.	.	.	.	22	6	.	36	.	.	.	.	3	2	.	.	4	.	141
Allogny	.	9	.	.	2	.	4	.	2	4	7	49	3	.	.	.	.	6	32	26	.	.	.	.	.	4	.	.	4	.	.	149
Salbris	.	5	0	.	.	4	.	.	.	.	6	26	6	.	.	.	1	15	10	6	9	.	.	.	.	.	.	0	.	2	.	91
Luzillé	.	2	5	0	.	2	2	0	2	2	4	40	1	2	.	.	2	3	1	6	2	.	1	.	.	.	.	.	.	4	1	81
La Châtre (M. Rouet)	.	14	.	2	2	0	8	5	3	4	15	30	.	0	.	.	17	3	14	14	16	1	0	2	3	0	3	.	1	4	.	161
Châteauroux (St. agr.)	.	10	3	1	0	1	7	5	7	2	3	54	3	0	.	.	4	4	9	1	9	.	.	.	0	.	1	3	.	6	.	134
Saint-Benoist	.	1	14	.	.	3	.	.	3	4	5	11	2	5	.	1	.	7	1	13	.	.	.	.	.	.	.	.	.	4	.	74
Felletin	4	7	5	.	0	2	8	6	3	2	4	16	10	.	.	.	1	1	5	1	.	2	8	10	4	0	.	1	.	3	6	110
Boussac	.	9	8	.	.	6	3	12	8	.	3	45	9	.	.	.	3	.	12	35	11	.	9	.	8	2	7	9	.	3	.	202
Magnac-Laval	.	.	19	.	.	.	5	8	.	.	6	53	23	2	3	.	.	7	1	12	.	8	.	9	.	.	.	2	.	.	3	161
Dun-le-Palleteau	.	9	5	1	.	1	6	5	3	2	.	52	11	.	2	.	3	6	12	6	.	0	.	4	3	2	1	.	0	4	1	139
Saint-Savin	.	.	15	.	.	4	3	2	3	3	.	36	9	3	7	.	2	6	2	9	.	.	.	4	.	.	.	.	.	3	1	112
Barrou	.	.	15	.	.	1	3	.	4	1	1	35	5	2	4	.	2	8	7	7	.	.	1	1	.	.	.	.	.	.	5	102
Eymoutiers	.	16	.	1	3	3	15	14	5	3	34	42	2	.	.	.	1	3	11	1	.	1	2	28	.	6	12	10	1	3	.	217
Limoges (C. M.)	.	6	9	1	0	2	10	7	2	2	6	46	7	4	2	.	11	5	13	1	.	53	3	4	5	.	1	.	.	4	.	204
Chabanais	.	1	11	.	.	.	7	3	2	4	2	49	23	8	19	.	.	11	8	13	.	.	23	5	0	.	.	7	.	.	3	199
Lussac-les-Ch.	.	8	.	.	.	.	5	.	2	.	.	48	7	18	.	.	3	9	11	.	.	.	1	.	.	.	.	.	.	3	.	115
Rilly	.	16	.	.	2	2	.	2	.	5	28	.	2	3	1	.	10	3	17	.	2	.	.	.	.	.	.	.	.	2	.	95
Givry	.	5	.	.	.	.	5	3	7	5	.	30	8	.	.	.	3	4	15	.	20	.	.	.	4	.	.	3	.	3	.	114
Saint-Satur	.	4	.	.	1	.	5	1	1	4	2	37	14	.	2	.	2	5	15	.	11	.	.	.	.	.	.	.	1	4	.	109
Gien (M. Raffard)	.	6	1	1	2	7	4	5	2	2	15	33	0	.	.	.	1	20	6	5	.	0	.	.	.	1	.	.	.	2	.	114
Orléans (P. C.)	.	6	3	2	1	.	9	5	3	2	.	45	7	.	.	.	1	9	.	5	8	.	.	.	.	.	.	.	.	4	.	110

STATIONS.	1	2	3	4	5	6	7	8	9	10	11	12	13	14	15	16	17	18	19	20	21	22	23	24	25	26	27	28	29	30	31	TOTAL.
BASSIN DE LA LOIRE (suite).																																
Blois (E. N.).....	.	9	1	.	.	.	.	6	1	1	5	47	2	0	.	.	4	.	3	.	4	.	.	.	.	.	.	.	.	3	.	86
Tours (Portillon)..	.	2	10	0	.	2	3	0	1	2	7	33	3	2	0	1	9	.	.	8	0	1	2	.	.	.	.	.	.	3	.	88
La Baumette (M. Cheux).	.	1	2	0	1	.	0	1	1	1	3	19	2	5	.	0	7	7	15	10	0	.	4	.	.	.	.	.	.	2	.	81
Châteaudun (M. Roger)	3	8	0	0	1	11	1	2	5	1	28	12	0	.	.	1	1	1	3	5	.	2	0	.	.	.	.	.	2	.	.	87
Authon-du-Perche.	1	2	14	1	.	4	20	2	1	1	4	24	13	1	.	.	.	4	2	2	1	.	.	2	.	.	.	.	.	1	.	99
Vendôme (P.C.)..	.	3	6	.	.	1	.	6	8	4	.	12	16	1	.	.	1	6	2	2	1	.	.	1	.	0	.	.	.	4	.	74
Louestault.....	.	.	12	0	.	1	6	.	.	2	2	36	8	4	.	.	.	12	.	8	1	.	5	3	.	.	.	.	.	.	.	103
Mortagne.....	.	3	11	1	1	3	6	2	9	2	2	18	5	1	.	.	.	5	.	2	1	.	.	.	.	.	.	.	.	2	.	73
Nogent-le-Rotrou..	.	1	11	.	.	2	6	.	5	1	1	17	12	1	.	.	1	5	2	1	4	.	.	1	.	.	.	.	.	2	.	73
Grez-en-Bouëre...	.	4	2	.	1	2	5	6	2	2	10	4	4	1	4	.	4	12	14	.	.	.	.	0	.	.	.	.	3	.	0	77
Le Mans (Gaz)....	.	2	7	1	.	1	5	0	7	2	3	13	5	5	.	.	.	2	1	3	0	.	0	2	.	.	.	.	.	1	.	60
Ambrières.....	.	.	2	1	1	3	4	4	7	1	1	12	4	4	0	.	.	1	4	15	0	.	.	.	.	.	.	.	.	1	.	66
Évron.....	1	3	1	2	9	4	1	1	.	.	11	3	2	.	.	7	2	23	.	3	.	2	1	.	.	.	.	2	.	.	.	78
Château-Gontier...	0	1	0	0	2	0	3	3	1	1	0	11	3	3	0	0	5	.	36	11	0	.	0	2	0	.	.	0	0	2	0	84
La Meignanne.....	0	1	1	.	0	3	.	2	3	1	22	0	2	4	.	1	11	10	15	0	.	0	.	.	.	.	.	.	2	.	2	81
Nantes (Obs.)....	.	0	.	0	2	2	.	4	2	5	0	16	1	2	3	5	1	1	2	.	2	.	1	.	.	.	.	.	.	4	2	55
Cordemais.....	.	.	.	.	3	3	.	5	4	5	6	5	1	3	6	6	2	4	5	.	0	.	2	.	.	.	.	.	4	.	.	64
Parthenay (E. N.).	.	0	0	.	.	.	1	0	3	6	4	36	4	6	.	.	12	.	7	10	13	.	3	.	.	.	.	.	.	3	.	108
Tourtenay.....	.	3	10	.	.	.	.	2	.	.	16	27	1	.	.	.	.	3	5	20	4	.	.	.	.	.	.	.	.	4	.	95
Argenton-Château.	.	1	2	.	.	.	2	1	7	4	2	32	4	6	0	2	2	0	1	16	5	28	1	.	2	.	.	.	.	3	.	121
La Chapelle-St-Florent..	0	0	.	2	1	1	.	5	1	1	22	4	.	.	9	0	7	14	17	.	11	.	2	.	.	.	.	.	.	2	.	100
Les Herbiers.....	.	1	0	.	3	4	.	2	1	3	25	1	2	3	4	3	.	13	10	.	36	.	0	.	.	.	.	.	.	3	.	114
Montaigu.....	.	0	.	0	.	1	1	3	3	2	6	22	1	2	.	2	1	0	7	3	.	2	.	5	.	.	.	.	.	3	.	64
BASSINS ENTRE LA LOIRE ET LA GIRONDE.																																
Les Sables-d'Olonne	.	.	.	1	.	0	1	0	4	1	0	13	11	1	.	.	2	.	1	.	.	.	.	.	.	.	.	.	.	2	.	40
La Roche-s.-Yon (E. N.)	.	0	.	0	.	5	3	0	2	3	1	23	0	5	3	5	2	1	30	1	.	3	.	2	.	.	.	.	.	4	.	91
Luçon.....	.	.	.	.	.	2	.	2	4	.	2	15	8	.	5	5	3	.	.	.	.	.	3	6	.	.	.	.	.	2	.	57
Niort (Comporté)..	.	0	3	.	.	1	1	6	6	3	1	25	2	2	0	2	0	9	1	7	2	.	.	.	.	.	.	.	.	.	.	72
La Rochelle (P. C.)	.	.	.	.	.	1	1	7	2	.	.	14	21	.	.	8	.	.	.	.	.	.	.	.	.	.	.	.	.	2	.	56
Angoulême (P. C.).	.	.	14	.	.	2	2	17	3	1	5	38	12	5	5	.	.	4	30	12	.	3	32	3	1	.	.	.	.	4	1	194
Barbézieux.....	.	.	6	.	.	2	3	18	1	2	4	22	45	6	6	.	.	10	11	.	.	.	6	0	4	.	.	.	.	4	.	151
Cognac.....	.	.	1	.	.	1	.	17	3	3	7	53	7	4	1	0	.	11	4	3	.	.	.	3	1	.	.	.	.	4	.	123
Civray.....	.	.	10	.	.	.	4	11	4	7	.	32	20	13	2	.	.	6	12	12	.	.	.	1	.	.	.	.	.	4	2	140
St-Jean-d'Angély..	.	.	2	.	.	1	3	12	.	3	7	21	34	1	3	.	.	11	.	5	.	.	.	1	.	.	.	.	.	3	.	107
Saintes.....	.	.	3	.	.	1	4	13	5	.	4	40	10	1	.	9	4	7	.	.	.	.	.	.	4	.	.	.	.	4	.	109
Rochefort-s.-M. (Obs.)	.	0	.	.	.	.	4	6	4	1	1	19	8	1	5	1	0	.	25	1	.	.	1	.	.	.	.	.	.	4	.	81
BASSIN DE LA GIRONDE.																																
Champs.....	.	0	13	.	.	3	4	15	13	2	.	30	.	.	.	.	.	.	5	3	.	.	1	14	8	7	6	6	3	5	2	141
Laroquebrou.....	.	.	.	1	.	.	25	3	2	.	44	38	1	.	.	.	1	9	11	4	.	12	26	8	5	6	12	9	0	3	7	227
Frayssinet.....	.	5	20	.	.	.	2	18	7	1	5	51	5	.	.	.	2	.	29	10	.	.	10	2	6	24	.	4	5	2	.	208
Chartriers-Ferrière	.	.	14	0	.	.	3	10	15	3	6	42	14	3	.	.	1	.	.	28	9	.	5	7	4	.	4	9	.	.	.	177

STATIONS.	1	2	3	4	5	6	7	8	9	10	11	12	13	14	15	16	17	18	19	20	21	22	23	24	25	26	27	28	29	30	31	TOTAL.
BASSIN DE LA GIRONDE (suite).																																
Tulle (P. C.)	.	4	10	.	.	.	.	.	36	8	.	63	22	.	.	.	.	.	12	7	.	.	26	6	.	.	.	11	.	.	.	205
Périgueux (G. Pasquet)	.	27	.	1	0	0	19	1	3	0	26	27	10	12	.	.	18	29	14	.	0	0	14	6	1	2	0	0	0	1	0	213
St-Avit-du-Moiron	.	.	9	.	.	1	.	14	3	3	2	30	31	11	6	.	.	7	.	7	.	.	.	4	6	1	5	2	2	0	1	144
Chalais	.	.	7	.	.	2	2	15	2	3	2	53	31	7	3	.	.	20	7	6	.	.	3	3	2	2	1	.	.	.	.	170
Cavignac	.	.	3	.	.	1	2	14	6	2	3	21	54	5	.	.	.	17	3	2	.	10	.	3	3	.	.	.	1	7	2	159
Mende (P. C.)	.	.	3	.	.	.	.	8	6	2	1	26	11	.	.	.	12	2	19	9	2	2	22	1	0	15	5	1	.	.	.	148
St-Chély-d'Apcher	1	5	5	.		.	.	14	3	3	2	17	12	.	.	.	7	2	21	3	1	.	22	5	19	8	3	.	.	.	3	156
Entraygues	.	.	12	.	.	.	.	24	4	12	6	50	12	.	.	.	.	.	24	6	.	.	16	10	.	.	8	10	8	.	.	202
Figeac (S. hy.)	.	.	6	3	2	5	5	15	2	7	.	32	8	.	.	.	.	.	13	17	.	.	5	12	.	2	3	12	.	.	.	149
Cahors (P. C.)	.	.	23	.	1	1	.	9	3	3	.	36	7	3	.	.	.	11	15	.	.	10	11	3	.	6	4	10	.	1	.	157
Villeneuve-sur-Lot (C. M.)	.	.	15	.	.	1	1	11	2	0	4	45	4	17	14	0	.	1	6	12	.	.	0	6	8	0	4	2	14	0	0	168
Pont-de-Montvert	.	.	.	.	.	.	.	.	.	.	.	18	11	.	10	8	86	67	54	31	4	.	20	.	19	5	3	11	.	.	.	347
Sévérac-le-Ch	.	7	.	.	.	6	.	12	4	.	.	22	6	.	4	7	.	9	9	3	.	22	28	4	.	.	11	.	3	.	4	161
La Cavalerie	.	.	.	.	.	.	4	4	5	2	1	17	9	1	7	6	35	20	30	3	.	14	17	.	.	5	2	2	.		.	184
Lacaune	.	.	25	.	2	3	1	2	9	11	1	25	16	20	9	6	20	6	13	8	.	.	54	15	1	2	25	4	2	3	5	288
Brassac	.	1	35	2	1	3	6	2	10	9	4	40	8	7	1	1	1	.	12	14	8	10	44	22	10	.	7	6	2	2	3	271
Lavaur	.	.	19	.	.	.	.	.	13	6	1	21	8	.	.	.	.	.	25	19	.	7	18	4	.	.	13	1	.	.	.	155
Naucelle	1	.	10	.	1	.	1	4	3	4	.	17	40	1	.	.	.	.	9	16	.	.	14	4	.	.	1	2	1	2	.	132
Carmaux	.	.	17	.	.	.	1	1	6	10	.	36	23	1	.	.	.	.	19	22	.	.	10	11	.	.	11	.	9	.	.	177
Montauban (E. N.)	.	.	23	.	.	.	.	1	0	0	2	11	14	1	.	.	.	.	.	.	.	.	1	2	.	.	3	1	1	1	.	61
Caylus	.	.	9	.	.	2	4	13	5	5	12	24	10	.	.	.	.	.	25	21	.	.	5	12	7	.	.	2	2	2	2	164
Juzet-d'Izaut	5	4	18	4	1	.	.	.	5	3	3	14	.	13	.	.	.	.	3	.	.	3	24	12	.	7	24	8	4	2	.	159
Tarascon-s.-Ar.	1	3	11	13	2	.	.	1	2	2	6	.	.	0	.	.	.	.	6	13	.	11	52	14	5	7	2	0	1	3	.	155
Belpech (M. Rouquet)	.	21	8	2	.	.	3	2	5	2	10	.	.	0	.	.	.	9	19	.	.	33	14	2	.	10	1	2	.	.	.	144
Toulouse (Obs.)	.	3	30	.	.	0	0	2	9	4	4	10	15	.	.	.	0	.	26	1	.	11	10	17	5	8	6	4	.	0	1	167
Pibrac (Le Bélard)	.	.	20	1	1	.	.	.	9	6	.	20	15	.	.	.	.	.	3	26	.	.	13	2	6	.	23	.	.	.	3	149
Masseube	.	.	16	7	3	.	.	3	6	15	2	16	7	2	.	.	.	5	6	.	.	.	30	21	.	33	11	0	1	.	.	184
Auch (P. C.)	.	.	8	6	4	0	.	4	3	7	2	20	10	3	1	.	.	6	2	3	.	.	9	7	.	6	9	1	.	.	.	111
Vic-Fezensac	.	.	7	4	4	.	.	6	4	5	.	23	20	4	1	.	.	2	18	.	.	.	5	8	12	.	23	.	.	.	1	147
Condom	.	.	.	8	5	3	.	5	2	3	.	10	4	9	2	.	.	2	5	.	.	.	7	5	4	.	5	1	.	.	.	81
Agen (P. C.)	.	3	12	3	1	.	.	8	8	.	19	15	7	29	6	.	3	.	21	.	.	.	1	11	1	.	4	2	3	10	2	169
Budos	.	.	2	.	1	1	1	12	5	12	.	5	11	5	.	3	0	7	1	1	.	.	2	5	1	2	0	6	1	1	1	87
Bordeaux-Floirac (Obs.)	.	.	2	.	3	1	0	16	4	5	1	3	25	4	.	0	0	1	0	.	.	0	13	5	10	0	0	15	.	1	2	111
Château-Lafite	.	.	1	.	.	1	2	10	3	3	0	3	65	1	.	3	.	2	.	.	.	.	.	20	5	.	.	.	.	2	2	124
La Coubre (Sém.)	.	1	.	.	.	.	7	3	4	0	.	28	5	.	.	.	1	.	.	.	.	.	.	.	.	.	.	.	.	3	.	51
BASSINS ENTRE LA GIRONDE ET LES PYRÉNÉES.																																
Hourtin (ph.)	.	.	1	.	.	.	1	13	9	4	.	.	27	.	.	8	.	.	.	.	.	.	.	4	3	.	.	.	.	4	.	72
Arcachon (C. M.)	.	.	2	.	.	.	.	8	6	5	3	1	.	.	.	12	.	.	3	.	.	.	.	5	1	.	.	.	.	.	.	47
Belin	0	.	3	1	.	2	1	7	6	2	.	5	1	8	.	5	.	2	9	.	.	4	1	4	0	10	0	2	.	1	1	75
Pic-du-Midi (Obs.)	22	31	26	9	1	2	.	.	8	15	10	17	4	12	.	0	4	2	0	.	.	3	47	12	9	1	3	1	1	4	.	244
Bagnères-de-B. (Obs.)	4	3	19	11	5	1	.	1	14	12	5	12	5	4	1	.	0	0	1	1	.	4	24	15	2	2	4	2	2	9	0	163
Gélan	5	.	.	.	.	10	4	.	5	10	10	4	15	20	.	.	.	15	5	.	.	15	.	20	15	.	10	.	20	5	.	188
Pau (Hôpital)	2	13	13	2	1	.	.	11	11	4	6	5	9	4	.	.	.	9	1	.	9	4	21	2	.	5	6	.	5	0	0	143
Mauléon	12	24	4	2	.	.	13	24	18	6	7	3	9	.	.	.	.	2	.	.	13	14	11	.	10	11	6	.	.	.	.	189

STATIONS	1	2	3	4	5	6	7	8	9	10	11	12	13	14	15	16	17	18	19	20	21	22	23	24	25	26	27	28	29	30	31	TOTAL.
BASSINS ENTRE LA GIRONDE ET LES PYRÉNÉES (suite).																																
Riscle	.	.	10	9	0	.	.	5	11	3	.	15	15	4	.	.	.	4	1	.	.	.	32	15	.	.	17	3	.	.	1	145
Tartas	1	.	1	3	.	.	1	7	7	5	3	3	19	13	5	.	.	23	8	.	.	4	3	9	2	27	3	9	.	2	3	161
Bayonne	.	4	.	.	2	.	.	4	11	1	12	7	.	.	.	.	.	8	6	5	1	.	12	3	21	14	3	2	1	4	.	121
BASSINS ENTRE LES PYRÉNÉES ET LE RHÔNE.																																
Prats-de-Mollo (P.C.)	.	.	.	.	.	.	.	56	3	.	.	.	55	25	0	31	15	1	12	.	.	.	.	1	13	21	3	.	.	.	.	236
Thuès	.	.	.	.	3	.	.	7	.	.	.	1	53	.	9	8	11	.	14	.	.	16	3	3	15	13	.	.	.	.	.	156
Caudiès-de-St-Paul	.	.	11	.	.	.	.	.	3	.	.	5	.	5	.	14	7	.	10	.	.	10	5	.	.	7	.	.	.	.	.	77
Perpignan (Obs.)	.	.	8	.	.	.	.	.	.	.	.	1	1	14	7	2	3	.	19	.	.	7	0	.	.	0	2	.	.	.	.	64
Paulilles	.	.	6	.	.	.	.	7	.	.	.	.	.	20	1	1	0	.	12	2	.	2	.	1	.	0	19	3	.	.	.	74
Banyuls	.	.	5	.	.	.	.	.	10	.	.	.	.	21	1	1	0	.	12	1	.	.	2	1	.	.	26	3	.	.	.	83
Col de Puymorens	10	5	6	.	.	.	1	3	.	5	2	1	9	20	.	7	1	3	.	.	.	1	15	19	4	1	.	.	1	.	.	114
Le Capelier	.	7	25	2	.	.	.	.	6	.	4	3	5	18	9	.	.	.	.	32	.	.	15	45	8	5	10	6	4	2	.	208
Carcassonne (E.N.)	.	8	25	.	.	.	.	.	2	3	7	10	.	5	.	.	.	.	40	2	.	30	24	.	.	.	2	.	.	.	.	158
Villepinte	.	.	33	.	3	.	.	.	.	11	6	9	.	.	.	.	.	.	8	26	.	.	104	24	5	19	5	3	1	.	.	255
Saint-Pons	.	6	2	.	.	.	.	3	4	2	2	10	17	25	10	8	9	3	7	.	.	2	1	.	.	10	.	.	.	.	.	121
Campestre	.	.	4	.	.	.	.	6	.	7	.	11	10	.	.	7	21	52	88	24	.	.	22	4	.	.	.	12	11	.	.	279
Le Vigan (S. hy.)	.	.	.	.	.	.	.	.	.	.	.	.	6	4	.	26	46	54	22	17	.	.	6	.	.	4	10	6	4	.	.	205
Nîmes (E. N.)		.	.	.	.	.	.	.	.	.	.	.	.	.	6	.	.	8	.	7	16	6	16	.	.	2	16	3	.	.	.	81
Montpellier (E. d'Ag.)	.	.	.	.	.	.	.	.	.	.	.	2	1	.	5	9	1	7	23	8	1	.	4	2	.	.	.	.	.	.	.	64
Gignac	.	.	.	.	.	.	.	.	.	.	.	.	.	.	.	15	.	12	23	4	.	.	20	.	.	10	.	4	10	.	.	98
Béziers	.	.	.	.	.	.	.	.	.	.	.	.	.	2	17	.	.	8	.	27	.	14	.	.	.	13	.	.	.	.	.	81
BASSIN DU RHÔNE.																																
Miélin	.	9	.	1	.	7	32	21	16	0	8	.	0	.	.	.	.	.	.	.	.	.	19	2	.	8	13	11	.	4	16	168
Cirey-les-B.	2	8	.	1	0	8	17	9	1	.	7	.	.	.	7	.	0	0	.	3	2	4	2	4	15	23	1	.	.	8	.	121
Vesoul (E. N.)	.	0	12	.	1	1	6	20	5	2	.	5	.	.	.	2	.	.	0	.	1	.	5	4	2	3	18	2	.	1	8	98
Frain	.	3	5	.	.	3	14	1	9	8	.	10	0	.	.	1	.	19	1	.	2	.	6	0	1	5	11	3	.	4	5	111
Jussey	.	3	.	1	.	1	4	5	1	.	.	6	.	.	.	2	.	2	.	4	.	7	.	2	2	3	5	.	.	4	5	57
Vaux-s.-Aubigny	.	1	.	.	.	2	.	2	.	.	15	.	.	.	.	.	1	13	.	7	.	.	.	4	.	5	3	.	0	5	.	58
Dijon	.	3	.	.	.	.	5	1	2	.	12	9	.	.	.	1	4	19	.	12	.	1	1	3	7	1	4	.	2	4	.	91
Beaune	.	2	.	1	.	1	4	1	1	2	9	10	.	.	0	.	5	17	5	17	9	.	1	11	2	33	4	.	0	3	.	138
Lons-le-Saunier (E. N.)	.	10	0	.	.	0	12	6	6	.	3	0	.	.	9	12	.	6	3	.	6	.	.	13	.	.	4	.	.	3	.	94
Bourg (E.N.)	.	9	2	.	.	1	5	8	2	.	7	10	.	.	.	.	.	9	.	.	.	1	.	3	5	4	.	.	3	2	.	71
Les Écharmeaux	.	.	13	.	.	6	.	7	5	.	.	14	.	.	.	.	.	6	17	.	.	.	9	.	.	4	10	6	.	.	5	102
L'Arbresle	.	4	3	.	.	3	.	3	3	1	1	4	.	.	.	.	0	1	14	.	1	16	19	2	2	5	1	2	3	2	3	93
Belfort (Château)	.	3	0	2	0	1	14	5	6	1	1	1	.	.	.	.	.	0	.	.	.	9	1	2	2	2	8	9	.	2	2	72
Besançon (Obs.)	.	11	.	0	1	3	25	6	6	.	8	.	.	.	4	.	2	2	.	0	.	1	5	2	1	3	2	.	.	4	.	85
Grand-Contour	.	5	7	.	2	.	8	13	6	.	.	11	.	.	.	1	1	1	4	.	14	.	0	5	47	.	6	.	.	3	5	139
Bonneville (C. M.)	0	.	4	.	8	.	3	14	11	2	.	1	.	.	.	.	.	.	.	.	.	7	0	9	0	.	6	.	.	.	1	67
Champagnole	.	2	12	.	3	5	7	21	10	3	.	5	.	.	1	.	.	6	1	.	3	.	.	.	13	3	8	.	.	1	9	114
Arinthod	.	3	6	.	2	2	6	16	10	.	.	6	1	.	1	6	.	4	4	.	2	.	0	13	5	.	2	.	.	3	4	96
Seyssel	.	2	.	.	.	1	6	12	8	.	2	.	.	1	2	.	.	5	.	.	3	.	5	7	3	8	.	.	.	.	.	65
Annecy	.	0	3	.	4	.	6	22	20	.	0	3	.	.	3	.	.	0	.	.	.	2	0	7	1	7	5	3	.	0	1	87
Chambéry	.	.	1	.	2	.	1	20	7	2	.	9	.	.	.	.	.	0	.	.	.	.	.	3	0	9	6	4	8	.	2	74

STATIONS.	1	2	3	4	5	6	7	8	9	10	11	12	13	14	15	16	17	18	19	20	21	22	23	24	25	26	27	28	29	30	31	TOTAL.
BASSIN DU RHÔNE (suite).																																
Nantua	3	.	7	.	2	4	4	24	9	8	.	9	2	.	2	2	.	3	4	.	.	2	15	7	5	3	4	.	3	.	7	128
Lyon-St-Genis (Obs.)	1	0	8	.	.	1	2	3	2	.	0	6	0	.	.	.	1	0	11	0	.	.	1	2	0	11	1	5	.	.	3	58
Bourg-Argental	.	6	.	.	.	1	5	5	1	2	6	15	1	.	.	.	21	33	2	.	6	10	6	.	13	21	10	1	.	.	.	165
Flumet	5	.	6	.	4	.	4	32	24	6	0	5	.	.	.	.	.	.	.	.	.	2	4	5	.	4	8	4	6	.	.	119
Sainte-Foy	.	1	.	.	.	.	15	.	3	.	.	.	.	.	.	.	.	.	.	.	.	.	.	11	.	5	.	.	.	.	.	35
Planay	6	.	4	0	2	.	.	17	6	.	.	2	0	.	.	.	.	.	.	3	.	.	9	9	.	.	11	2	.	1	0	72
Allemont	.	.	.	.	.	.	.	25	6	.	.	.	.	.	.	.	.	3	4	.	.	.	.	22	1	.	4	.	.	.	.	64
La Tronche	.	.	2	0	1	.	.	11	21	3	.	3	.	.	1	.	.	5	2	0	.	3	2	8	1	5	1	2	5	.	.	76
Villard-de-Lans	3	.	.		2	1	.	14	13	3	.	2	.	.	1	0		10	.	1	.	9	1	21		8	6	2	.	.	.	94
Briançon	1	.	.	.	.	.	.	2	4	.	.	.	2	.	3	.	.	6	4	3	6	.	1	11	1	2	3	.	.	.	.	49
Gap (E. N.)	2	.	.	.	.	.	.	2	.	.	.	6	1	1	.	4	6	17	1	.	.	3	3	11	0	2	4	1	.	.	.	65
Volonne	.	.	.	.	.	.	.	.	.	.	.	9	.	.	.	.	4	22	.	.	19	.	8	14	5	4	5	.	.	.	.	90
Forcalquier	.	.	.	.	.	.	.	.	.	.	.	.	5	.	.	.	9	.	.	8	26	.	.	26	3	2	15	9	4	.	.	107
Mirabeau	1	4	.	.	.	.	.	.	.	.	.	.	11	.	.	.	.	7	1	.	.	.	.	41	4	.	.	.	.	7	.	76
Cavaillon	.	.	.	.	.	.	.	.	0	.	.	11	.	.	0	1	17	6	.	21	.	0	11	5	1	.	1	.	.	.	.	76
Vernoux (M. Maisonneuve)	.	.	3	.	.	.	.	4	.	.	.	3	18	.	.	4	8	30	18	.	5	.	67	3	7	50	5	4	.	.	.	229
Montpezat (P. C.)	.	3	.	.	.	.	.	.	.	.	.	25	.	.	1	19	46	27	.	6	.	15	.	.	15	.	5	.	.	.	.	163
Vialas	.	.	.	.	.	.	.	1	.	.	.	12	28	.	3	3	58	54	37	14	9	.	17	1	1	1	14	7	.	.	.	260
Barre	.	.	.	.	.	.	.	3	.	.	.	3	5	.	5	14	47	57	38	19	1	.	19	.	15	1	3	7	.	.	.	239
Uzès	.	.	.	.	.	.	.	4	.	.	.	12	.	.	6	.	16	22	8	14	5	.	2	4	4	18	26	2	.	.	.	143
Barjac	.	.	.	.	.	.	4	.	.	.	.	5	.	.	2	21	28	28	1	23	.	9	2	7	12	3	3	.	.	.	.	148
Crest (M. Savoyat)	.	0	2	.	.	.	11	.	.	.	2	16	.	.	0	2	11	7	.	6	.	3	4	3	14	4	0	.	.	.	.	86
Pierrelatte (M. Favier)	.	.	.	.	.	.	6	0	.	.	.	7	.	.	.	8	26	11	0	15	.	3	0	.	14	9	.	.	.	.	.	99
Clansayes (M. Robert)	.	.	.	.	.	.	.	.	.	.	.	2	9	.	.	.	12	20	8	.	17	.	1	.	.	26	2	.	.	.	.	97
Mt-Ventoux (Obs.)	7	.	.	.	.	.	.	3	2	.	.	.	22	.	.	2	5	12	8	.	16	8	18	48	17	25	20	8	.	.	.	222
Saint-Christol	2	.	.	.	.	.	2	0	.	.	.	20	.	0	2	17	20	8	.	20	.	6	9	.	10	7	14	1	5	.	.	145
Carpentras	4	.	.	.	.	.	1	.	.	.	.	10	.	.	.	3	6	6	.	13	.	.	8	7	.	20	1	.	.	.	.	79
Avignon (E. N.)	5	.	.	.	.	.	.	2	.	.	.	9	.	.	0	0	17	14	.	22	.	.	.	8	15	2	.	.	.	.	.	94
Beaucaire (M. Pugnet)	1	0	.	.	.	.	.	.	.	.	.	3	6	.	.	2	1	20	13	5	5	.	.	26	1	.	10	2	.	.	.	95
Arles	.	5	.	.	.	.	.	.	.	.	.	2	10	.	1	.	4	15	11	6	15	.	.	10	.	.	8	.	.	.	.	86
BASSINS ENTRE LE RHÔNE ET LES ALPES.																																
Pélissanne	4	.	.	.	.	.	.	.	.	.	.	.	4	.	.	1	2	17	.	1	12	2	4	6	.	.	.	.	.	.	.	53
Aix (E. N.)	4	.	.	.	.	.	.	.	.	.	20	.	.	.	3	3	0	.	0	.	.	12	10	14	5	13	2	.	.	.	.	87
Brignoles (M. Fabre)	.	.	.	.	.	.	.	.	.	.	.	.	4	.	.	.	3	8	0	.	.	.	.	36	6	.	1	9	.	1	.	68
Marseille (Obs.)	2	.	.	.	.	.	.	0	.	.	.	13	.	.	12	.	5	6	.	2	.	1	1	1	.	.	3	.	.	.	.	44
Toulon (Obs.)	.	.	.	.	.	.	.	.	.	1	.	6	.	.	.	5	3	8	.	.	.	.	5	8	.	.	1	.	.	.	.	37
Puget-Théniers	9	0	.	.	.	.	.	.	.	.	.	4	3	.	.	.	21	6	1	.	7	0	.	11	2	.	1	.	.	.	.	64
Nice (Obs.)	.	.	.	.	.	.	.	.	.	.	.	0	.	.	.	9	1	0	0	0	.	.	1	6	.	.	.	.	.	0	.	17
CORSE.																																
Bastia	.	.	9	.	.	.	.	.	.	.	1	1	3	.	.	.	.	.	.	.	.	.	.	2	.	.	.	.	.	.	.	16
Corte	.	2	4	.	.	.	.	.	.	.	27	2	.	5	1	.	.	.	.	.	.	.	.	.	0	12	1	7	.	.	.	60
Ajaccio (C. M.)	.	.	.	2	.	.	.	.	.	.	.	1	.	.	.	.	2	.	.	.	.	.	.	.	.	.	.	.	.	.	.	5

OBSERVATIONS DU MOIS DE JUIN 1910.

STATIONS.	1	2	3	4	5	6	7	8	9	10	11	12	13	14	15	16	17	18	19	20	21	22	23	24	25	26	27	28	29	30	TOTAL.
BASSINS DU RHIN, DE LA MEURTHE ET DE LA MOSELLE.																															
Cornimont	.	.	1	10	5	.	4	3	.	2	11	25	0	8	5	.	.	.	.	.	.	.	18	9	65	26	17	.	3	6	219
Brouvelieures	.	.	4	.	1	.	.	14	.	2	8	30	.	20	5	.	.	.	.	.	.	20	.	.	40	.	22	.	1	32	199
Épinal	.	.	1	13	17	2	.	.	.	2	30	9	10	4	.	.	.	.	.	.	0	9	12	29	24	21	.	1	9	12	205
Provenchères	.	.	1	8	.	.	5	18	.	.	16	30	0	9	4	1	.	.	1	.	.	17	10	8	27	10	7	.	0	24	182
Baccarat	.	8	1	2	3	16	.	.	.	1	.	28	11	4	2	4	.	.	.	.	.	18	14	18	14	16	1	3	9	26	197
Lunéville	.	9	1	.	.	.	.	.	.	0	.	24	1	6	.	.	.	.	.	.	.	.	33	17	14	10	8	.	2	4	129
Nancy (Faculté)	.	0	4	0	17	.	0	0	.	.	0	14	2	4	0	.	.	.	.	.	.	1	19	5	10	7	7	.	4	16	111
Foug	.	.	.	.	9	.	.	.	.	.	.	27	2	2	2	.	.	.	.	.	.	3	23	9	11	7	1	4	6	18	124
Lachaussée	.	.	.	.	0	.	.	.	.	.	.	36	1	0	.	.	.	.	.	.	.	.	1	4	6	4	3	2	3	3	65
BASSINS DE LA MEUSE, DE LA CHIERS ET DE LA SAMBRE.																															
Contrexéville	.	1	.	0	1	3	1	.	.	.	7	18	.	4	.	.	.	.	.	.	.	.	15	9	52	18	3	.	2	30	163
Neufchâteau	.	1	1	.	2	0	38	.	.	.	3	41	0	3	.	.	.	.	.	.	.	6	21	2	33	11	.	.	8	27	197
Commercy (P. C.)	.	2	.	.	.	3	.	.	9	.	5	10	3	5	.	.	.	.	.	.	1	12	4	17	14	9	5	3	10	12	124
Les Kœurs (forêt)	.	.	2	1	.	.	.	.	.	1	11	37	3	9	.	.	.	.	.	.	.	11	9	4	20	13	3	.	14	17	155
Consenvoye	.	7	.	12	4	1	.	.	3	5	24	19	13	.	.	.	.	.	.	.	8	10	14	20	26	4	.	12	13	7	202
Hussigny	.	5	3	1	10	10	10	19	8	.	.	.	6	.	.	.	.	.	.	.	.	9	19	21	29	7	2	3	10	10	184
Mouzon	.	.	4	8	17	.	.	10	.	.	.	21	6	.	.	.	.	.	.	.	.	.	8	9	8	3	.	5	2	.	101
Poix	.	4	12	6	5	10	1	1	.	.	.	14	2	2	.	.	.	.	.	.	.	.	7	8	7	9	4	.	21	.	113
Fumay	.	3	.	.	5	2	2	5	.	2	6	.	2	.	.	.	.	.	.	.	.	.	.	.	1	1	.	.	7	.	36
Maroilles	.	9	.	3	5	5	1	34	.	.	3	4	.	1	.	.	.	.	.	.	.	.	2	3	5	2	2	.	3	10	92
BASSINS DE L'ESCAUT, DE LA LYS, DE L'YSER ET DE L'AA.																															
Cambrai (P. C.)	.	4	.	3	.	5	2	6	.	4	.	1	.	3	.	.	.	.	.	.	.	1	3	1	1	1	3	1	5	2	46
Le Quesnoy (C. M.)	.	14	2	0	0	11	18	.	0	.	1	2	2	.	0	.	.	0	.	.	.	2	5	5	3	3	0	2	5	7	82
Valenciennes (M. Bergez)	5	1	0	0	18	0	10	.	0	.	0	0	1	.	.	.	0	.	.	.	2	12	3	2	9	4	0	5	5	3	81
Douai (E. N.)	.	2	.	8	0	0	9	3	11	20	.	.	1	3	.	.	.	.	.	.	2	3	20	3	7	4	0	.	2	4	103
Arras (St. agr.)	1	0	0	2	0	1	38	.	39	3	.	0	7	.	.	.	0	.	.	.	.	9	5	2	4	2	0	1	7	2	123
Lille (C. M.)	0	0	.	.	3	.	0	5	.	5	0	1	.	0	.	.	.	.	.	.	.	0	2	2	6	2	3	2	1	1	33
Oye	.	6	3	7	.	.	1	.	5	.	.	2	7	.	.	.	.	.	.	.	0	.	1	5	5	0	4	0	0	4	50
BASSINS DE LA CANCHE, DE LA SOMME, DE LA BÉTHUNE, ETC.																															
Nesle	2	6	6	.	1	0	.	56	.	.	1	7	.	1	0	9	5	.	6	.	1	.	.	12	.	6	.	1	8	7	133
Amiens (St. agr.)	0	3	4	0	1	5	.	.	35	.	.	1	12	.	.	.	0	.	.	.	2	10	9	2	2	1	.	1	6	1	96

STATIONS.	1	2	3	4	5	6	7	8	9	10	11	12	13	14	15	16	17	18	19	20	21	22	23	24	25	26	27	28	29	30	TOTAL.
BASSINS DE LA CANCHE, DE LA SOMME, DE LA BÉTHUNE, ETC. (Suite).																															
Valhuon	.	.	12	.	.	.	.	.	38	.	.	.	16	.	.	.	.	.	.	.	.	9	8	.	8	.	.	.	12	.	102
Boulogne (C. M.)	1	1	4	.	.	.	.	.	23	.	.	.	10	.	.	.	.	.	.	.	.	0	2	4	1	.	2	.	0	0	48
Eu	.	1	2	2	9	5	3	1	.	2	.	.	2	32	.	.	.	.	.	.	.	1	3	3	5	7	10	2	2	4	96
Aumale	.	0	8	5	.	7	1	.	6	6	.	2	3	13	.	.	.	.	.	.	.	3	9	7	2	2	0	2	2	5	83
Dieppe	0	.	2	7	.	4	7	.	.	16	0	.	2	18	.	.	.	.	.	.	.	2	2	2	7	3	1	2	0	9	84
Goderville	.	11	.	0	4	7	.	.	7	4	.	1	2	.	.	.	.	.	.	.	.	4	.	14	.	10	.	1	6	5	76
BASSIN DE LA SEINE.																															
Château-Chinon	.	2	13	.	1	9	.	.	.	1	.	17	22	3	34	7	.	.	.	.	.	1	33	1	14	19	11	.	0	7	195
Clamecy (P. C.)	.	4	5	3	3	2	.	.	.	19	28	21	.	41	.	.	.	.	.	.	.	11	15	4	8	7	8	.	.	18	197
Marigny-le-C.	.	.	.	2	0	0	0	.	.	.	43	13	13	3	4	.	.	.	.	.	.	2	33	7	8	7	3	.	.	.	139
Montbard	.	.	5	2	.	.	.	.	.	2	34	.	17	.	.	.	.	.	.	.	.	14	5	6	.	14	.	.	21	12	130
Auxerre (C. M.)	2	.	7	1	.	.	1	.	10	3	14	6	4	14	.	.	.	.	.	.	0	8	3	5	8	3	1	.	1	12	133
Tonnerre (P. C.)	.	.	7	4	.	.	.	.	2	53	37	4	31	5	.	.	.	.	.	.	.	14	5	7	8	8	.	.	1	9	195
Laroche	12	9	.	3	.	2	.	.	7	7	12	4	15	.	.	.	.	.	.	.	.	15	3	10	2	5	.	.	9	5	120
Villeneuve-l'Arch.	4	13	.	23	.	6	.	.	2	6	4	12	20	0	.	.	.	.	.	.	.	7	6	20	4	10	.	3	12	18	170
Laignes	.	7	11	2	.	.	.	.	2	83	16	2	28	.	.	.	.	.	.	.	2	25	14	12	10	4	.	.	14	3	235
Clairvaux	.	.	2	2	1	1	3	.	.	31	3	19	4	2	0	.	.	.	.	.	.	7	16	8	35	3	19	.	2	18	176
Troyes (E. N.)	.	0	1	12	.	.	4	.	0	26	6	1	0	8	.	.	.	.	.	.	0	5	0	18	2	4	.	0	1	6	94
Valentigny	.	.	4	16	0	4	11	.	.	11	3	12	4	4	.	.	.	.	.	.	.	3	12	2	22	2	5	.	2	8	123
Arcis-sur-Aube	.	5	3	2	.	5	.	.	13	26	5	3	12	1	.	.	.	.	.	.	1	8	3	16	7	2	.	3	10	9	134
Fay-les-Marcilly	1	15	2	4	.	2	.	.	.	16	4	11	15	.	.	.	.	.	.	.	.	9	1	29	5	6	.	0	7	7	136
Neuville-aux-Bois	.	.	9	17	.	.	.	.	.	12	.	.	13	12	.	.	.	.	.	.	.	.	7	4	7	2	4	2	2	0	93
Étampes (P. C.)	.	2	4	3	.	.	.	.	.	4	5	.	12	8	.	.	.	.	.	.	.	.	6	2	9	1	.	.	5	2	64
Fontainebleau (C. M.)	.	5	5	12	.	.	0	.	.	5	.	4	5	8	.	.	.	.	.	.	.	.	11	1	1	3	5	.	1	4	71
Touquin	4	2	8	.	.	17	.	.	3	.	6	2	22	.	.	.	.	.	.	.	9	1	.	24	5	1	.	0	.	16	118
Saclay	.	3	2	.	.	.	.	1	1	.	.	1	9	4	.	.	.	.	2	1	4	1	12	3	1	1	.	0	1	11	60
Le Perray (St-Hub.)	0	9	1	13	.	.	.	.	4	1	.	2	22	4	.	.	.	.	.	.	1	4	1	7	7	6	.	0	.	6	88
Versailles (E. d'hort.)	.	1	12	1	3	.	.	.	.	0	.	1	8	7	.	.	.	.	.	.	.	.	12	2	7	3	13	1	1	.	73
Sèvres (Chât. des Bruyères)	.	3	5	2	.	.	1	.	.	.	.	2	7	2	.	.	.	.	.	.	.	7	5	6	8	6	.	.	1	4	59
Paris (B.C.M., cour).	.	1	6	3	2	.	1	4	.	.	0	2	2	6	.	.	.	.	.	.	.	3	6	5	20	8	5	.	1	.	76
Langres (M. Raclot)	.	2	3	3	15	.	3	.	.	22	0	12	3	0	1	.	.	.	.	.	.	2	37	4	16	6	3	0	0	16	148
Chaumont (E. N.)	.	0	10	.	.	6	.	.	.	13	27	26	6	2	0	.	.	.	.	.	.	18	7	33	3	10	1	?	2	20	186?
Aillianville	.	1	12	2	3	2	14	.	.	.	.	23	5	12	5	3	.	.	.	.	.	1	16	5	38	17	7	6	12	17	200
Demange-aux-Eaux	.	0	1	2	1	.	.	.	.	.	.	41	1	13	1	.	.	.	.	.	.	1	12	5	22	10	15	.	5	15	146
Bar-le-Duc (C. M.)	.	0	2	.	3	.	11	.	.	0	4	25	6	3	.	.	.	.	.	.	.	4	11	2	16	8	4	.	5	17	121
Bassuet	.	0	.	16	.	.	.	.	.	3	17	9	1	3	.	.	.	.	.	.	.	3	1	23	11	5	.	.	6	9	107
Châlons-s-M. (C.M.)	.	.	1	5	35	.	16	.	.	23	2	15	4	2	.	.	.	.	.	.	.	2	6	1	18	16	3	.	6	1	156
Betz	5	10	6	1	3	12	.	.	13	0	.	3	10	.	.	.	.	.	.	.	.	17	2	7	0	.	.	8	.	6	103
Parc St-Maur (Obs.)	3	7	9	2	.	.	1	.	5	.	.	6	5	1	.	.	.	.	.	.	0	23	.	13	7	4	.	0	1	9	96
Ste-Menehould (C.M.)	.	.	6	5	.	2	4	.	.	7	0	35	6	4	.	.	.	.	.	.	.	3	10	5	16	8	3	.	8	2	124
Vouziers	.	.	.	18	1	.	2	.	.	6	2	46	3	3	.	.	.	.	.	.	.	.	4	.	18	2	0	.	16	.	122
Faissault	.	1	.	8	5	.	.	.	.	.	.	23	10	2	1	.	.	.	.	.	.	.	8	7	9	6	5	.	21	.	106
Bourgogne	.	11	1	22	3	1	.	.	.	8	15	3	9	3	.	.	.	.	.	.	.	0	17	5	13	4	4	.	20	.	141
Berry-au-Bac	.	20	.	11	3	3	.	.	.	9	1	6	5	10	2	.	.	.	.	.	.	4	6	3	9	16	3	.	8	.	119

STATIONS.	1	2	3	4	5	6	7	8	9	10	11	12	13	14	15	16	17	18	19	20	21	22	23	24	25	26	27	28	29	30	TOTAL.
BASSIN DE LA SEINE (suite).																															
Signy-le-Petit	.	17	7	5	4	1	1	.	.	.	10	26	1	1	.	.	.	.	.	.	.	.	1	2	15	2	6	.	12	1	114
Laon (St. agr.)	.	13	3	5	3	1	14	.	.	3	0	0	5	6	.	.	.	.	.	.	.	0	10	8	16	4	4	.	17	1	112
Maignelay	.	3	10	3	.	5	2	.	.	11	.	0	0	7	.	.	.	.	.	.	.	.	9	6	4	2	1	.	9	4	76
Beauvais (C. M.)	1	2	6	2	2	0	.	.	1	.	.	2	1	1	.	.	.	.	.	.	.	8	1	11	8	.	.	1	10	6	62
Senlis	.	16	1	11	1	3	.	.	0	9	.	2	0	3	.	.	.	.	.	.	.	10	12	3	3	3	.	.	4	5	86
Pontoise	0	5	9	3	.	2	1	.	.	.	.	.	5	3	.	.	.	.	.	.	.	5	6	9	4	5	.	0	3	1	63
Fontaines	1	8	0	0	.	.	.	.	13	32	9	6	32	.	.	.	.	.	.	.	6	4	6	14	4	2	.	3	10	6	156
Charny	1	6	.	1	.	.	.	.	5	27	13	2	37	.	.	.	.	.	.	.	1	5	5	.	.	2	.	0	8	5	118
Grignon	.	4	11	9	.	.	.	.	.	27	.	.	5	14	.	.	.	.	.	.	.	3	4	3	2	1	2	.	15	5	106
Nemours	.	2	20	28	.	1	1	.	.	5	1	0	7	16	.	.	.	.	.	.	.	.	16	2	23	2	1	.	4	1	129
Chartres (E. N.)	2	38	.	39	.	.	.	.	5	3	.	6	.	.	.	.	.	.	.	.	?	6	.	10	22	5	.	0	.	1	137?
La Loupe	.	1	.	18	2	.	.	.	.	3	.	1	4	.	.	.	.	.	.	.	.	2	.	2	5	9	4	4	3	2	59
Dreux	0	10	.	13	2	.	.	.	6	2	.	2	11	.	.	.	.	.	.	.	.	6	2	2	4	5	.	.	.	.	65
Verneuil	.	10	.	20	1	.	.	.	.	19	.	1	4	.	.	.	.	.	.	.	.	3	2	1	6	2	1	.	3	1	74
Évreux (P. C.)	.	10	0	23	4	.	2	.	26	.	.	2	3	0	.	.	.	.	.	.	.	16	1	9	2	1	.	0	10	5	114
Trappes	.	6	9	5	.	.	.	.	1	.	.	2	10	11	.	.	.	.	.	.	.	7	8	4	12	2	.	.	1	4	82
Chaumont-en-Vexin	.	0	6	0	.	12	3	.	.	.	.	.	12	9	.	.	.	.	.	.	.	8	3	4	10	4	.	10	.	4	86
Gournay (P. C.)	0	13	3	.	12	0	.	.	6	.	.	5	9	.	.	.	.	.	.	.	.	.	8	13	.	6	.	3	0	3	82
Rouen (île Lacroix)	0	4	72	19	1	2	0	1	.	9	0	0	10	10	.	.	.	.	.	.	.	6	3	5	9	11	1	.	0	3	166
Bolbec	.	1	10	.	2	11	.	.	.	10	1	.	4	0	.	.	.	.	.	.	.	2	3	3	10	.	4	.	3	4	69
Le Havre r. des Ormeaux)	.	15	0	0	1	3	0	.	9	.	.	0	.	.	.	.	.	.	.	.	.	7	3	8	.	3	.	.	.	10	59
Brionne	.	.	10	14	38	3	.	.	.	7	1	.	6	.	.	.	.	.	.	.	.	4	8	1	3	1	0	.	11	3	110
Rugles	.	.	.	12	.	3	.	.	.	.	.	.	7	.	.	.	.	.	.	.	.	.	.	4	5	.	6	.	.	.	37
BASSINS ENTRE LA SEINE ET LA POINTE DE BRETAGNE.																															
Argentan	.	8	1	.	7	1	.	.	8	.	.	0	.	.	.	.	.	.	.	.	.	9	6	2	5	1	.	6	1	2	57
Lisieux (C. M.)	.	5	2	1	5	2	.	.	.	9	.	1	0	.	.	.	.	.	.	.	.	3	9	4	4	2	1	.	4	12	64
Trouville	.	5	7	.	2	2	.	.	.	9	0	.	0	.	.	.	.	.	.	.	.	5	10	7	7	3	.	.	1	5	63
Caen (C. M.)	0	13	11	0	20	0	0	0	1	15	.	.	0	.	.	.	.	.	.	.	1	9	4	3	2	2	1	0	1	5	88
Ste-Honorine-du-Faÿ	7	2	0	4	0	1	.	0	19	.	.	0	.	.	.	.	.	.	.	.	6	2	1	1	2	1	0	2	5	3	56
Saint-Sever	.	3	0	1	0	.	6	.	1	1	2	0	.	.	.	.	.	.	.	.	.	.	6	8	5	3	1	1	2	13	53
Ste-Marie-du-Mont	1	0	1	0	3	.	0	0	0	5	.	1	.	.	0	.	.	.	0	0	.	0	0	4	3	9	.	2	0	17	46
Cherbourg (Obs.)	8	.	.	2	3	1	1	.	5	.	.	.	.	.	.	.	.	.	.	.	.	.	.	3	3	1	.	2	1	1	31
Coutances	1	2	.	.	.	0	2	.	5	21	1	1	.	.	.	.	.	.	.	.	.	0	.	13	.	7	.	2	7	5	67
Louvigné-du-Désert	.	13	.	.	10	.	5	.	.	.	.	.	.	.	.	.	.	.	.	.	.	3	.	3	6	3	.	.	.	1	45
Trans	0	1	.	1	1	.	.	.	1	1	0	21	0	.	.	.	.	.	.	.	.	0	1	1	6	3	.	1	.	2	40
Saint-Malo	.	2	.	.	.	.	6	.	5	5	1	0	.	.	.	.	.	.	.	.	.	8	5	2	3	3	.	.	2	2	44
St-Pol-de-Léon (M. Blandin)	.	.	.	.	.	6	5	.	3	4	6	2	6	3	2	3	.	.	.	4	2	.	.	.	.	4	.	.	.	.	50
PETITS BASSINS DU SUD DE LA BRETAGNE; BASSIN DE LA VILAINE.																															
Brest (Obs.)	.	1	.	4	1	4	.	2	.	1	3	0	.	.	.	.	.	.	.	.	.	2	3	1	1	.	2	1	5	3	34
Glomel	.	.	.	.	7	.	3	.	1	.	.	.	.	.	.	.	.	.	.	.	.	1	1	2	3	2	.	2	.	2	24
Châteaulin	.	.	.	.	11	.	.	.	.	.	2	.	.	.	.	.	.	.	.	.	.	.	2	2	3	.	.	4	5	4	33
Pontivy	.	2	.	.	8	.	.	.	.	.	.	.	.	.	.	.	.	.	.	.	.	11	1	2	2	1	.	1	.	3	31
Lorient (Obs.)	?	3	.	.	2	.	.	2	.	.	.	.	.	.	.	.	.	.	.	.	.	2	3	8	0	.	.	4	1	1	26?
Belle-Isle (ph.)	.	.	.	.	.	.	.	8	.	.	.	.	.	.	.	.	.	.	.	.	.	3	.	3	4	2	.	.	2	2	23
Rennes (P. C.)	1	1	.	2	2	.	4	.	0	.	.	9	.	.	.	.	.	.	.	.	.	6	1	3	.	.	.	0	.	3	32
Montauban	1	7	.	.	1	.	3	.	.	.	.	0	.	.	.	.	.	.	.	.	.	13	1	3	.	.	.	.	.	4	33

STATIONS.	1	2	3	4	5	6	7	8	9	10	11	12	13	14	15	16	17	18	19	20	21	22	23	24	25	26	27	28	29	30	TOTAL.
PETITS BASSINS DU SUD DE LA BRETAGNE : BASSIN DE LA VILAINE (suite).																															
Plélan	1	5	0	.	2	1	1	.	.	.	.	2	.	.	.	.	.	.	.	.	.	.	.	7	1	2	.	2	1	3	28
La Guerche	2	3	0	.	2	2	.	1	.	.	1	1	.	.	.	.	.	.	.	.	.	.	.	6	.	0	1	1	1	2	24
Plessé	2	.	5	.	.	.	.	1	.	2	1	.	.	.	.	.	.	.	.	.	5	4	4	6	2	.	1	4	7	.	44
BASSIN DE LA LOIRE.																															
Estivareilles	.	6	.	5	1	14	.	.	6	5	1	1	1	4	0	.	.	.	.	.	20	42	1	.	4	22	1	.	.	3	138
St-Étienne (C. M.)	.	.	.	5	1	19	.	.	.	1	12	.	.	13	5	.	.	.	.	.	.	32	6	.	2	3	7	.	.	2	110
Feurs	.	7	.	7	.	.	3	.	9	5	.	.	2	12	.	.	.	.	.	.	.	46	3	.	8	2	10	.	2	1	117
Roanne (P. C.)	.	6	.	3	5	.	.	.	.	6	5	.	.	9	.	.	.	.	.	.	.	13	18	2	2	17	3	.	.	.	89
Digoin	.	5	.	5	4	27	.	.	.	5	6	7	.	11	10	.	.	.	.	.	.	5	10	5	7	21	3	.	.	6	129
Saint-Eusèbe	.	.	.	.	18	.	.	.	.	5	2	8	.	.	.	.	.	.	.	.	.	18	6	7	22	5	.	.	.	6	97
Arnay-le-Duc	.	.	1	.	.	10	.	.	.	3	4	27	.	4	.	.	.	.	.	.	.	16	1	5	1	11	.	.	.	6	88
Luzy (P. C.)	.	2	.	3	9	3	.	.	.	0	11	11	.	14	.	.	.	.	.	.	.	7	12	1	15	25	.	.	.	.	113
Châtillon-en-B.	.	5	3	.	.	12	.	.	.	5	7	3	7	13	.	.	.	.	.	.	.	5	7	5	7	6	.	2	4	5	96
Prémery (C. M.)	.	6	10	0	6	13	.	.	.	1	17	14	4	27	.	.	.	.	.	.	.	6	16	1	11	12	13	.	.	24	181
Mercoire	.	.	.	28	8	0	1	.	.	7	.	.	1	4	1	.	.	.	.	.	.	0	11	.	1	8	1	.	.	6	78
Murat	.	.	.	7	.	3	.	.	.	47	.	.	.	6	2	.	.	.	.	.	.	.	.	.	.	45	3	.	.	.	113
Ambert	.	10	13	2	1	4	.	.	.	9	.	.	3	6	2	.	.	.	.	.	.	7	13	.	2	19	1	0	.	3	95
Puy-de-Dôme (Obs.)	1	4	1	2	.	1	0	.	32	18	6	2	45	21	1	1	.	0	0	.	1	16	2	7	33	24	5	4	6	9	242
Clermont (Obs.)	0	21	.	2	.	.	.	.	25	4	1	.	17	1	.	.	.	.	.	.	.	5	.	2	8	8	.	.	.	2	96
Vichy	.	22	5	1	1	.	.	.	.	26	28	2	9	12	2	.	.	.	.	.	.	22	2	3	4	28	6	.	.	3	176
Vellat (Cie de Franchesse)	2	7	9	0	.	8	.	.	7	25	3	4	8	2	.	.	.	.	.	.	9	5	4	4	.	16	4	.	5	.	122
Chénérailles	.	.	8	4	5	.	.	.	.	12	31	5	2	6	2	.	.	.	.	.	.	15	46	2	23	10	4	.	6	3	184
Richebourg	.	8	.	.	.	.	3	.	.	4	37	10	14	7	.	.	.	.	.	.	.	2	10	4	3	14	3	.	.	9	128
Bourges (C. M.)	0	10	3	11	.	9	.	.	33	87	16	4	15	0	.	.	.	.	.	.	1	8	2	6	2	2	19	.	5	6	239
Vierzon (Le Briou)	.	.	3	.	.	10	6	.	.	34	16	10	8	2	.	.	.	.	.	.	.	3	4	4	13	7	1	.	.	16	136
Salbris	.	.	2	.	.	23	2	.	.	22	3	.	10	.	.	.	.	.	.	.	.	3	2	2	5	.	.	4	.	5	83
Luzillé	.	0	2	8	4	.	6	.	3	4	4	2	12	.	.	.	.	.	.	.	.	2	0	4	6	4	0	.	.	8	69
La Châtre (M. Rouet)	.	.	10	21	.	.	.	.	16	48	15	3	13	1	.	.	.	.	.	.	3	16	1	3	4	11	.	.	1	6	172
Châteauroux (St. agr.)	0	20	18	3	2	1	.	.	27	20	19	.	18	.	.	.	.	.	.	.	3	7	1	14	4	16	.	.	4	17	194
Saint-Benoist	.	.	3	1	.	.	.	.	20	.	.	6	3	.	.	.	.	.	.	.	.	2	0	.	8	.	1	.	3	5	52
Felletin	6	0	.	.	2	.	.	.	8	15	4	.	10	6	2	.	.	.	.	.	.	7	4	1	7	16	12	.	2	2	104
Boussac	.	.	10	.	10	.	.	.	8	54	21	.	27	.	.	.	.	.	.	.	.	17	.	5	.	23	2	.	.	10	187
Magnac-Laval	.	2	10	1	.	.	.	.	.	12	17	3	8	2	.	.	.	.	.	.	.	9	2	3	1	10	.	.	.	9	89
Dun-le-Palleteau	.	2	5	2	10	.	.	.	10	26	7	6	28	0	.	.	.	.	.	.	.	8	4	5	3	.	5	2	1	7	131
Saint-Savin	.	.	.	2	2	.	.	.	13	8	6	3	12	.	.	.	.	.	.	.	.	5	.	2	6	12	5	2	.	9	87
Barrou	.	0	.	2	2	.	.	.	7	.	.	6	13	.	.	.	.	.	.	.	.	1	0	4	5	13	9	.	.	12	74
Eymoutiers	.	.	3	1	.	.	.	.	34	18	.	13	7	.	.	.	.	.	.	.	7	14	6	8	44	2	1	1	.	4	163
Limoges (C. M.)	0	3	12	4	.	.	.	.	19	26	0	9	11	.	.	.	.	.	.	.	2	15	4	6	20	40	0	1	2	7	181
Chabanais	.	1	2	20	.	.	.	.	1	.	3	1	13	.	.	.	.	.	.	.	.	10	4	4	6	22	6	.	1	5	100
Lussac-les-Ch.	.	3	.	3	.	.	.	.	9	12	.	3	6	.	.	.	.	.	.	.	.	.	.	7	7	6	.	.	.	10	66
Rilly	.	1	3	.	.	.	.	.	26	9	1	8	.	.	.	.	.	.	.	.	.	.	.	4	7	8	.	.	.	9	76
Givry	.	7	7	.	.	6	.	.	4	15	4	5	10	10	.	.	.	.	.	.	.	6	5	5	4	10	2	.	.	12	112
Saint-Satur	.	.	11	12	1	30	.	.	15	24	2	4	2	8	.	.	.	.	.	.	.	15	2	2	15	7	3	.	4	12	170
Gien (M. D. Raffard)	1	8	6	17	.	22	.	.	24	6	0	7	9	10	.	.	.	.	.	.	1	6	1	4	3	3	.	.	0	17	146
Orléans (P. C.)	.	3	2	.	.	3	9	.	.	12	.	0	10	.	.	.	.	.	.	.	.	2	1	5	5	1	4	.	.	12	69

STATIONS.	1	2	3	4	5	6	7	8	9	10	11	12	13	14	15	16	17	18	19	20	21	22	23	24	25	26	27	28	29	30	TOTAL.
BASSIN DE LA LOIRE (suite).																															
Blois (E. N.)	.	2	4	0	.	12	.	.	19	1	1	0	7	.	.	.	.	.	.	.	.	2	.	1	2	4	.	.	0	2	57
Tours (Portillon)	.	1	4	10	6	.	10	.	16	4	0	.	12	.	.	.	.	.	.	.	.	0	4	1	2	1	2	.	1	3	78
La Baumette (M. Cheux)	2	12	1	7	0	.	.	13	2	.	3	.	.	.	.	.	.	.	.	.	.	2	.	3	1	1	.	1	2	0	51
Châteaudun (M. Roger)	0	8	29	0	.	7	.	.	4	0	0	13	.	.	.	.	.	.	.	.	0	2	5	3	.	.	.	3	1	4	77
Authon-du-Perche	1	.	6	56	.	.	4	.	0	1	3	2	2	.	.	.	.	.	.	.	.	0	5	4	20	0	.	5	6	10	125
Vendôme (P. C.)	.	.	1	12	6	.	14	.	.	25	.	5	2	.	.	.	.	.	.	.	.	.	4	3	3	.	.	.	1	2	78
Louestault	.	.	.	7	13	3	.	.	8	3	.	.	8	.	.	.	.	.	.	.	.	1	.	.	4	.	.	.	8	2	57
Mortagne	.	6	.	6	3	.	.	.	.	22	0	1	2	.	.	.	.	.	.	.	.	1	0	2	10	5	2	0	2	1	63
Nogent-le-Rotrou	.	1	1	17	4	.	10	.	.	1	.	1	6	.	.	.	.	.	.	.	.	.	5	6	12	13	1	.	3	2	83
Grez-en-Bouëre	5	3	5	2	.	1	.	2	1	.	.	.	.	.	.	.	.	.	.	.	1	4	3	10	0	.	2	2	2	2	45
Le Mans (Gaz)	.	4	.	2	3	.	6	.	6	.	3	1	1	.	.	.	.	.	.	.	.	.	5	3	14	.	3	.	2	1	54
Ambrières	2	14	0	0	14	.	4	1	1	.	.	.	.	.	.	.	.	.	.	.	.	.	8	3	4	18	0	0	2	2	73
Évron	7	1	12	13	.	3	.	18	2	1	1	.	.	.	.	.	.	.	.	.	.	5	6	5	1	1	.	4	1	3	84
Château-Gontier	1	10	0	0	0	3	.	0	0	2	0	.	.	.	.	.	.	.	.	.	.	5	0	1	7	2	0	0	2	3	36
La Meignanne	8	.	5	24	.	1	1	1	.	.	1	.	.	.	.	.	.	.	.	.	2	2	1	11	1	1	.	5	0	1	64
Nantes (Obs.)	3	2	.	0	0	.	1	0	0	0	.	7	.	.	.	.	.	.	.	.	.	2	2	9	0	1	.	4	6	2	40
Cordemais	9	.	.	0	.	.	4	.	.	.	.	4	.	.	.	.	.	.	.	.	.	13	2	7	.	.	.	6	4	1	51
Parthenay (E. N.)	0	2	11	2	2	.	.	.	5	.	.	11	12	.	.	.	.	.	.	.	1	1	.	10	6	13	.	2	6	10	94
Tourtenay	.	.	2	10	.	.	.	0	25	3	.	.	.	.	.	.	.	.	.	.	0	1	.	.	4	5	2	.	2	2	56
Argenton-Château	1	3	.	12	8	.	.	.	1	5	.	.	.	.	.	.	.	.	.	.	.	.	.	1	5	4	0	.	2	4	47
Fontevrault	.	.	30	.	7	.	.	.	58	.	4	.	.	.	.	.	.	.	.	.	.	.	.	.	11	.	.	.	.	13	123
La Chapelle-St-Florent	1	6	.	3	9	.	.	.	1	.	.	2	.	.	.	.	.	.	.	.	.	1	.	.	8	1	.	1	8	7	48
Les Herbiers	3	8	4	10	3	.	.	1	1	4	.	8	.	.	.	.	.	.	.	.	.	.	.	3	7	4	3	2	4	4	69
Montaigu	2	4	1	4	2	.	.	2	.	.	.	7	.	.	.	.	.	.	.	.	.	2	.	4	13	8	.	0	4	3	56
BASSINS ENTRE LA LOIRE ET LA GIRONDE.																															
Les Sables-d'Olonne	0	.	.	2	3	.	.	3	3	.	.	1	2	.	.	.	.	.	.	.	.	3	2	4	2	15	0	.	1	5	47
La Roche-sur-Yon (E. N.)	2	1	0	13	0	0	.	6	.	0	.	3	1	.	.	.	.	.	.	.	.	5	3	9	5	9	3	1	7	7	75
Luçon	3	5	.	10	5	.	.	1	.	.	.	6	.	.	.	.	.	.	.	.	.	2	.	5	10	14	3	2	2	4	71
Niort (Comporté)	.	7	1	14	0	.	.	.	1	.	.	4	.	.	.	.	.	.	.	.	.	1	1	6	7	16	7	.	5	11	82
La Rochelle (P. C.)	.	5	.	10	5	.	.	.	.	.	.	9	2	.	.	.	.	.	.	.	.	2	2	6	6	14	2	.	2	10	75
Angoulême (P. C.)	.	2	9	26	0	.	.	.	5	2	.	5	7	.	.	.	.	.	.	.	.	16	0	2	9	33	3	.	.	8	123
Barbézieux	.	.	15	18	8	.	.	.	2	8	.	2	19	.	.	.	.	.	.	.	.	13	.	2	15	16	1	.	1	7	127
Cognac	.	1	47	11	5	.	.	.	.	3	.	.	14	.	.	.	.	.	.	.	.	6	.	4	12	26	.	.	.	6	135
Civray	.	.	3	18	1	.	.	.	11	.	.	4	.	.	.	.	.	.	.	.	.	5	.	4	14	12	7	.	11	13	104
St-Jean-d'Angély	.	3	.	22	19	.	.	.	.	.	.	1	8	.	.	.	.	.	.	.	.	2	4	4	6	17	2	.	2	15	105
Saintes	1	3	8	33	12	.	.	.	.	1	.	9	2	.	.	.	.	.	.	.	.	4	.	5	12	24	.	1	.	5	120
Rochefort-s-M. (Obs.)	0	3	5	15	1	.	.	.	1	.	.	10	.	.	.	.	.	.	.	.	0	2	1	5	10	14	0	0	2	5	74
BASSIN DE LA GIRONDE.																															
Champs	.	.	1	.	18	.	.	.	1	27	8	1	11	17	1	.	.	.	.	.	.	6	8	4	6	27	13	.	1	7	157
Laroquebrou	0	.	2	0	.	.	.	.	36	4	.	12	12	.	.	.	.	.	.	.	1	5	0	12	53	10	.	0	4	5	157
Frayssinet	.	.	8	2	5	6	.	.	10	38	.	6	9	.	.	.	.	.	.	.	.	2	.	3	4	18	2	1	.	5	119

STATIONS.	1	2	3	4	5	6	7	8	9	10	11	12	13	14	15	16	17	18	19	20	21	22	23	24	25	26	27	28	29	30	TOTAL.
BASSIN DE LA GIRONDE (suite).																															
Chartriers-Ferrière	.	.	11	2	1	.	.	.	7	22	.	.	16	.	.	.	.	.	.	.	.	5	2	2	12	32	12	.	.	4	128
Tulle (P. C.)	.	1	16	4	.	.	.	.	20	32	.	.	18	.	.	.	.	.	.	.	.	6	.	2	25	.	46	.	.	7	178
Périgueux (M. Pasquet)	2	4	8	0	8	.	0	3	5	4	1	9	.	.	.	.	.	.	.	.	5	3	0	5	37	4	0	1	1	2	102
St-Avit-du-Moiron	.	.	36	16	27	.	.	.	3	14	1	.	15	.	.	.	.	.	.	.	.	4	.	2	.	11	1	.	1	2	130
Chalais	0	.	30	8	17	.	.	.	0	14	.	1	13	.	.	.	.	.	.	.	.	.	.	3	3	31	5	.	.	3	128
Cavignac	.	1	7	15	.	.	.	.	5	22	.	.	11	.	.	.	.	.	.	.	.	10	.	1	8	24	2	.	1	2	109
Mende (P. C.)	.	.	.	20	.	.	.	.	.	8	.	.	0	2	.	.	.	.	.	.	.	.	3	.	2	14	5	.	.	17	72
St-Chély-d'Apcher	.	2	.	21	.	2	.	.	1	15	.	0	.	2	7	1	.	.	.	.	.	12	.	.	2	9	.	.	.	6	80
Entraygues	.	.	.	.	.	.	.	.	.	42	.	.	14	.	.	.	.	.	.	.	.	.	5	.	8	22	8	.	.	22	123
Figeac (S. hy.)	.	.	.	10	.	.	.	.	4	18	.	.	10	.	.	.	.	.	.	.	.	4	2	.	.	25	7	.	.	4	84
Cahors (P. C.)	.	.	7	6	16	1	.	.	4	31	5	.	7	.	.	.	.	.	.	.	.	1	2	.	1	26	13	2	.	3	125
Villeneuve-sur-Lot (C. M.)	.	.	3	17	3	0	.	.	0	42	8	7	16	0	.	.	.	.	.	.	.	1	0	.	0	16	3	0	.	2	119
Pont-de-Montvert	0	.	.	33	.	.	23	.	.	.	.	.	.	.	.	.	.	.	.	.	.	2	4	.	4	14	2	.	.	21	103
Sévérac-le-Ch.	.	.	.	7	4	.	.	.	4	8	.	5	12	3	.	.	.	.	.	.	.	1	.	1	2	20	9	.	.	25	101
La Cavalerie	.	.	.	8	8	.	.	.	.	11	.	.	6	1	.	.	.	.	.	.	.	.	.	.	.	27	.	.	.	13	74
Lacaune	.	.	.	28	.	6	.	.	.	13	.	.	17	8	.	.	.	.	.	.	.	.	1	.	1	28	28	.	.	10	140
Brassac	.	.	.	27	.	.	.	.	.	2	.	.	20	15	.	.	.	.	.	.	.	3	.	.	.	29	10	.	.	11	117
Lavaur	.	.	.	12	.	.	.	.	.	19	.	.	15	1	.	.	.	.	.	.	.	.	.	.	.	21	5	.	.	7	80
Naucelle	.	.	.	19	.	2	.	.	.	40	2	.	8	7	.	.	.	.	.	.	0	1	2	.	1	22	7	.	.	11	121
Carmaux	.	.	.	10	2	1	.	.	2	15	.	.	11	2	.	.	.	.	.	.	.	.	.	.	.	18	.	.	.	6	67
Montauban (E. N.)	.	.	7	10	.	1	.	.	15	5	.	2	11	.	.	.	.	.	.	.	0	2	.	.	1	19	.	.	.	.	73
Caylus	.	.	3	6	.	.	1	.	6	5	4	2	7	10	1	.	.	.	.	.	.	.	.	.	2	6	8	.	.	4	67
Izaut-de-l'Hôtel	.	.	.	.	.	.	.	.	.	.	4	42	34	5	.	.	.	.	.	.	.	.	.	.	.	5	.	.	.	8	98
Tarascon-s.-Ar.	.	0	.	5	2	.	.	.	0	21	1	25	8	.	.	.	.	.	.	.	.	9	0	.	.	1	.	.	.	12	85
Belpech (M. Rouquet)	1	.	2	2	.	.	.	0	13	1	17	12	10	.	.	.	.	.	.	.	5	0	.	.	2	1	.	.	9	1	74
Toulouse (Obs.)	.	.	0	7	.	.	.	.	41	6	.	7	18	.	.	.	.	.	.	.	.	.	.	.	.	16	5	.	.	8	107
Pibrac (Le Bélard)	.	.	.	8	21	.	.	.	.	13	1	4	18	2	.	.	.	.	.	.	.	.	1	.	.	18	12	.	.	8	106
Masseube	1	15	3	17	.	.	.	.	.	47	1	.	29	2	.	.	.	.	.	.	.	2	.	.	.	16	11	.	.	13	157
Auch (P. C.)	.	1	.	23	31	.	.	.	2	25	3	24	20	.	.	.	.	.	.	.	.	2	.	.	.	16	2	.	.	5	154
Vic-Fezensac	1	2	1	9	26	.	.	.	.	22	.	18	22	2	.	.	.	.	.	.	.	1	.	.	.	18	3	.	.	1	125
Condom	.	.	2	27	25	.	.	.	.	21	2	4	14	3	.	.	.	.	.	.	.	1	1	.	.	12	11	.	.	1	124
Agen (P. C.)	4	13	24	16	6	.	.	.	8	16	3	7	8	3	.	.	.	.	.	.	5	.	.	.	2	19	2	2	4	.	142
Budos	0	1	28	13	5	.	.	.	1	15	5	1	17	0	.	.	.	.	.	.	.	7	0	.	3	11	9	0	.	1	118
Bordeaux-Floirac (Obs.)	.	1	3	24	11	.	.	.	6	4	14	0	13	1	.	.	.	.	.	.	.	9	2	0	6	9	2	.	1	3	109
Château-Lafite	.	4	5	24	3	.	.	.	3	9	.	.	18	.	.	.	.	.	.	.	.	6	7	3	10	32	3	1	0	8	137
La Coubre (Sém.)	.	2	4	17	3	.	.	.	0	.	.	12	1	.	.	.	.	.	.	.	.	5	1	2	19	7	.	.	.	2	75
BASSINS ENTRE LA GIRONDE ET LES PYRÉNÉES.																															
Hourtin (ph.)	.	.	2	44	8	.	.	.	3	.	.	.	25	.	.	.	.	.	.	.	.	8	9	2	7	25	.	.	.	12	145
Arcachon (C. M.)	.	4	12	35	3	1	.	.	1	.	.	.	24	.	.	.	.	.	.	.	.	9	.	.	.	17	2	.	.	.	107
Belin	.	4	5	44	6	.	.	.	10	5	0	.	26	0	.	.	.	.	.	.	.	7	0	.	8	17	4	.	.	3	140
Pic-du-Midi (Obs.)	1	2	5	4	12	1	.	.	1	4	2	11	30	6	.	.	.	.	.	.	.	9	.	.	.	2	3	.	.	6	94
Bagnères-de-B. (Obs.)	2	2	3	7	22	3	.	.	.	13	3	49	42	11	0	.	.	.	.	.	1	2	4	.	.	9	3	.	.	4	181
Gélan	5	4	15	20	.	5	.	.	4	5	15	20	20	4	.	.	.	.	.	.	.	.	.	.	.	.	20	.	.	.	137
Pau (Hôpital)	8	3	18	23	3	.	.	0	5	12	7	36	20	.	.	.	.	.	.	.	1	6	.	.	9	17	.	.	12	1	181

STATIONS.	1	2	3	4	5	6	7	8	9	10	11	12	13	14	15	16	17	18	19	20	21	22	23	24	25	26	27	28	29	30	TOTAL.
BASSINS ENTRE LA GIRONDE ET LES PYRÉNÉES (suite).																															
Mauléon	22	32	20	13	.	.	.	12	9	11	40	24	4	.	.	.	.	.	.	.	.	.	.	.	17	10	.	.	.	.	214
Risele	3	1	6	18	6	.	.	.	.	14	.	30	26	2	.	.	.	.	.	.	.	.	.	.	.	23	3	.	.	2	133
Tartas	12	10	34	5	.	14	7	11	21	4	2	.	7	.	.	.	.	.	.	.	1	4	.	.	1	23	10	1	.	2	169
Bayonne	25	1	55	11	8	.	.	1	2	1	.	10	.	.	.	.	.	.	.	.	.	.	.	.	6	14	.	.	.	12	146
BASSINS ENTRE LES PYRÉNÉES ET LE RHÔNE.																															
Prats-de-Mollo (P. C.)	.	3	5	18	.	.	.	.	18	6	9	.	.	.	.	.	.	.	.	.	.	.	.	.	.	8	.	.	.	.	67
Thuès	4	.	43	5	.	.	.	.	11	14	4	3	4	.	.	.	.	.	.	.	.	.	.	.	.	.	.	.	9	.	97
Caudiès-de-St-Paul.	.	.	10	7	.	.	.	.	14	7	.	8	6	.	.	.	.	.	.	.	.	1	.	.	.	1	.	.	4	1	59
Perpignan (Obs.)	0	.	.	27	3	.	.	.	8	0	18	0	.	.	.	.	.	.	.	.	.	.	.	8	.	.	.	.	7	.	71
Paulilles	.	.	.	25	2	3	.	.	.	4	.	.	7	.	.	.	.	.	.	.	.	.	.	.	.	.	3	.	.	.	44
Banyuls	.	.	.	27	3	3	.	.	.	3	.	9	.	.	.	.	.	.	.	.	.	.	.	.	.	.	5	.	.	.	50
Col de Puymorens.	1	.	2	3	.	.	.	.	12	2	2	1	2	1	.	.	.	.	.	.	3	2	.	.	.	1	.	.	2	.	34
Le Capelier	.	.	.	16	8	.	.	.	.	75	10	25	9	12	.	.	.	.	.	.	.	.	.	.	.	.	.	.	.	10	165
Carcassonne (E.N.)	.	.	5	15	2	.	.	.	3	8	.	6	5	1	.	.	.	.	.	.	1	.	.	.	.	3	1	.	.	0	49
Villepinte	.	.	.	18	.	1	.	.	.	3	1	.	18	18	.	.	.	.	.	.	.	7	.	.	.	1	1	.	.	12	82
Saint-Pons	.	.	.	3	2	.	.	.	1	8	.	.	.	.	.	.	.	.	.	.	.	1	.	.	4	2	.	.	8	2	31
Campestre	.	.	.	18	.	.	.	.	.	.	.	.	.	.	.	.	.	.	.	.	.	4	.	.	7	8	.	.	.	6	43
Le Vigan (S. hy.)	.	.	.	41	4	3	.	.	.	9	.	.	.	.	.	.	.	.	.	.	.	.	4	.	.	6	.	.	.	6	73
Nîmes (E. N.)	.	.	.	19	0	4	.	.	.	5	.	9	2	.	.	.	.	.	.	.	.	.	.	.	.	6	.	.	.	13	59
Montpellier (E. d'Ag.)	.	.	.	11	.	4	0	.	.	1	.	.	.	.	.	.	.	.	.	.	.	.	1	.	.	8	.	.	.	10	34
Gignac	.	.	.	.	8	2	.	.	.	.	15	.	.	.	.	.	.	.	.	.	.	.	3	.	.	.	3	.	.	14	45
Béziers	.	.	.	12	.	.	.	.	.	10	.	.	.	.	.	.	.	.	.	.	.	.	.	.	.	.	.	.	.	16	38
BASSIN DU RHÔNE.																															
Miélin	.	.	1	.	8	.	6	1	.	14	.	30	2	10	9	.	.	14	.	.	.	4	21	1	27	38	18	1	.	.	205
Cirey-les-B.	.	.	.	31	.	82	.	.	25	1	21	.	6	6	.	.	.	.	.	.	.	11	14	16	26	6	.	.	.	8	251
Vesoul (E. N.)	.	.	3	.	31	.	3	.	.	22	1	17	.	9	5	.	.	.	.	.	.	1	10	2	11	25	14	.	.	5	160
Frain	.	0	7	0	3	10	4	.	.	1	10	20	2	5	0	.	.	.	.	.	.	1	32	5	54	11	8	.	0	10	185
Jussey	.	2	.	6	.	2	.	.	9	.	17	.	7	3	.	.	.	.	.	.	.	15	17	18	7	25	.	.	4	7	138
Vaux-s.-Aubigny	0	.	.	4	.	12	.	.	7	.	25	.	6	.	.	.	.	.	.	.	.	14	9	9	13	.	.	.	12	9	120
Dijon	.	4	12	5	.	28	4	.	8	.	7	11	7	1	.	.	.	.	.	.	.	13	7	1	3	7	.	.	.	5	123
Beaune	.	9	13	4	.	16	.	.	1	2	.	0	.	9	.	.	.	4	.	.	2	16	3	3	14	11	.	.	.	4	111
Lons-le-Saunier E. N.	.	.	.	12	16	11	1	.	.	51	4	8	12	20	13	.	.	.	.	.	.	5	31	0	6	56	4	.	.	14	264
Bourg (E. N.)	.	.	.	.	.	2	.	.	2	3	0	3	9	20	2	.	.	.	.	.	.	31	.	.	9	16	2	0	5	1	105
Les Écharmeaux	.	.	1	2	4	5	.	.	.	6	3	8	5	19	13	.	.	.	.	.	.	1	17	.	4	19	9	1	.	0	118
L'Arbresle	.	1	2	.	6	.	.	.	.	1	2	1	.	11	3	.	.	.	.	.	.	8	33	.	3	11	10	.	.	4	96
Belfort (Château)	.	.	15	.	3	.	5	.	.	5	18	7	.	5	.	1	.	6	.	.	.	4	6	7	1	22	4	.	.	8	118
Besançon (Obs.)	.	0	.	37	.	65	4	.	12	2	11	0	15	15	.	.	.	.	.	.	.	13	10	3	28	17	2	.	.	17	252
Grand-Contour	.	.	1	5	16	46	39	.	.	11	4	14	1	6	7	.	.	.	.	.	.	.	18	3	6	32	1	.	.	.	211
Bonneville (C. M.)	.	4	0	1	1	.	1	4	.	8	11	1	2	1	10	.	.	.	.	.	.	4	27	0	14	33	34	.	.	15	171
Champagnole	.	.	.	.	2	10	13	.	.	13	4	4	.	10	4	.	.	.	.	.	.	1	11	6	5	36	11	.	.	9	140
Arinthod	.	.	.	.	3	.	.	.	.	12	.	10	.	17	3	.	.	.	.	.	.	2	.	.	12	.	81	.	.	4	144
Groisy-le-Plot	.	.	.	.	9	.	.	.	.	7	.	12	21	3	.	.	.	.	.	.	.	2	41	.	30	80	11	.	36	.	252
Annecy	.	0	.	1	.	.	22	.	.	8	12	3	2	2	4	.	.	.	.	.	.	4	39	.	10	42	31	.	.	17	199
Chambéry	.	0	.	.	0	.	13	.	.	.	10	1	7	3	.	.	.	.	.	.	.	.	33	.	21	39	36	.	.	9	172

STATIONS.	1	2	3	4	5	6	7	8	9	10	11	12	13	14	15	16	17	18	19	20	21	22	23	24	25	26	27	28	29	30	TOTAL.
BASSIN DU RHÔNE (suite).																															
Nantua	.	.	.	11	8	.	.	.	.	11	8	.	3	25	9	.	.	.	.	.	.	10	25	.	27	33	13	.	.	22	205
Lyon-St-Genis (Obs.)	.	.	.	.	14	1	.	.	.	.	8	3	.	5	2	.	.	.	.	.	.	18	29	.	2	17	13	.	.	2	114
Bourg-Argental	.	2	.	12	4	.	.	.	.	4	.	.	.	7	2	.	.	.	.	.	.	18	10	.	3	12	.	.	.	3	77
Flumet	.	0	5	4	1	.	7	.	.	2	8	.	1	1	6	.	.	.	.	.	.	1	33	.	24	79	46	.	.	9	228
Sainte-Foy	.	.	.	3	.	.	.	.	.	.	8	4	.	.	12	8	.	.	.	.	.	5	6	.	9	32	27	.	.	6	120
Planay	.	2	0	4	10	6	0	.	.	2	4	2	4	2	3	.	.	.	.	.	.	0	8	.	12	17	20	.	.	.	96
Allemont	.	.	.	.	6	.	8	.	.	1	7	.	1	5	.	.	.	.	.	.	.	.	4	.	8	31	29	.	.	6	106
La Tronche	.	.	.	2	5	0	6	.	.	12	15	.	22	18	0	.	.	.	.	.	.	0	19	.	7	11	24	.	.	4	145
Villard-de-Lans	.	.	.	4	12	1	16	.	.	6	9	.	8	14	3	.	.	.	.	.	.	.	15	.	5		40	.	.	20	153
Briançon	.	1	.	3	19	31	.	.	.	1	.	2	3	.	.	.	.	.	.	.	.	1	2	.	.	7	16	.	.	5	91
Gap (E. N.)	.	.	19	7	4	.	.	.	.	1	8	12	.	.	.	0	.	.	.	.	.	1	2	.	.	23	5	.	.	15	97
Volonne	.	.	.	8	24	.	19	.	.	.	6	.	.	.	.	.	.	.	.	.	.	.	.	.	.	4	5	.	.	3	69
Forcalquier	.	.	.	9	8	1	35	.	.	.	.	.	.	.	.	.	.	.	.	.	.	.	.	.	.	2	3	.	.	1	59
Mirabeau	.	.	.	1	17	1	1	.	.	.	14	.	1	.	.	.	.	.	.	.	.	.	.	.	.	12	2	.	.	.	49
Cavaillon	.	.	1	9	2	.	.	.	.	8	.	.	.	.	.	.	.	.	.	.	.	0	.	.	19	.	.	.	1	6	46
Vernoux (M. Maisonneuve)	.	.	.	.	27	4	15	4	.	2	6	.	.	.	.	.	.	.	.	.	.	.	31	.	.	11	1	.	.	12	113
Montpezat (P. C.)	.	.	.	8	.	7	.	.	.	3	.	.	.	.	.	.	.	.	.	.	.	13	.	.	.	2	.	.	.	9	42
Vialas	.	.	.	25	0	0	9	.	.	4	.	4	.	.	.	.	.	.	.	.	.	3	4	.	1	3	2	.	.	8	63
Barre	.	.	.	45	.	.	.	.	.	10	.	.	.	1	.	.	.	.	.	.	.	1	1	.	.	9	.	.	.	7	74
Uzès	.	.	.	13	5	.	.	.	.	4	.	10	.	.	.	.	.	.	.	.	.	.	.	.	.	10	.	.	.	10	52
Barjac	.	.	2	1	.	.	.	.	4	1	13	.	.	.	.	.	.	.	.	.	.	.	.	.	6	.	.	.	5	10	42
Crest (M. Savoyat)	.	.	3	23	5	.	.	.	.	15	.	.	.	5	.	.	.	.	.	.	.	8	.	.	4	8	.	.	.	18	89
Pierrelatte (M. Favier)	.	.	3	45	.	.	.	.	.	21	.	.	.	.	.	.	.	.	.	.	.	1	.	.	.	10	0	.		26	106
Clansayes (M. Robert)	.	.	.	3	27	.	.	.	.	.	2	.	.	.	.	.	.	.	.	.	.	.	.	.	.	11	.	.	.	13	55
Mt-Ventoux (Obs.)	.	.	.	4	27	12	10	.	.	1	10	.	.	.	.	.	.	.	.	.	.	.	4	.	.	10	14	.	.	4	97
Saint-Christol	.	.	5	27	4	8	.	.	.	3	.	20	.	.	.	.	.	.	.	.	.	1	.	.	10	3	.	.	5	6	92
Carpentras	.	.	3	10	2	41	.	.	.	6	.	.	.	.	.	.	.	.	.	.	.	1	.	.	15	.	.	.	7	7	92
Avignon (E. N.)	.	.	3	.	2	1	.	.	0	60	.	.	.	.	.	.	.	.	.	.	.	.	.	.	6	.	.	.	.	10	82
Beaucaire (M. Pugnet)	.	.	.	2	.	2	.	.	.	0	4	.	.	.	.	.	.	.	.	.	.	0	.	.	.	6	5	.	.	6	25
Arles	.	.	.	4	.	4	.	.	.	.	.	.	.	.	.	.	.	.	.	.	.	.	.	.	.	8	.	.	.	6	22
BASSINS ENTRE LE RHÔNE ET LES ALPES.																															
Bonneval	.	.	.	.	4	1	.	.	.	.	13	.	.	.	.	.	8	.	.	.	.	.	.	.	.	12	1	.	.	.	39
Aix (E. N.)	.	.	.	1	14	.	.	.	.	.	.	.	.	.	.	.	.	.	.	.	.	0	.	.	.	8	.	.	.	2	25
Brignoles (M. Fabre)	3	.	.	8	27	5	0	.	0	.	0	.	18	.	.	.	.	.	.	.	.	.	.	.	.	.	.	.	.	.	62
Marseille (Obs.)	.	.	0	3	18	.	.	.	.	.	.	.	.	.	.	.	.	.	.	.	.	0	.	.	.	.	.	.	.	1	22
Toulon (Obs.)	.	.	.	2	18	4	.	.	.	.	.	0	.	.	.	.	.	.	.	.	.	.	.	.	.	.	.	.	.	.	24
Puget-Théniers	2	.	.	4	34	5	.	.	.	3	.	1	4	.	2	12	.	.	.	.	.	.	.	.	.	.	.	.	.	.	68
Nice (Obs.)	.	.	.	43	13	2	.	.	1	.	.	4	.	0	1	.	.	2	.	.	.	0	.	.	.	.	.	.	.	.	66
CORSE.																															
Bastia	.	.	.	.	25	37	.	.	.	.	5	37	19	6	.	.	.	.	.	.	.	.	.	.	.	.	.	.	.	.	129
Corte	.	.	.	.	38	12	26	.	.	.	.	.	12	1	.	26	.	.	.	.	.	.	.	.	.	.	.	.	.	.	115
Ajaccio (C. M.)	.	.	.	1	42	26	.	.	.	.	.	.	44	0	3	.	.	.	.	.	.	.	.	.	.	.	.	.	.	.	116

OBSERVATIONS DU MOIS DE JUILLET 1910.

STATIONS.	1	2	3	4	5	6	7	8	9	10	11	12	13	14	15	16	17	18	19	20	21	22	23	24	25	26	27	28	29	30	31	TOTAL.
BASSINS DU RHIN, DE LA MEURTHE ET DE LA MOSELLE.																																
Cornimont	20	12	10	18	8	12	30	20	.	0	.	0	0	6	.	.	.	23	12	30	6	.	22	5	.	1	2	.	.	0	1	239
Épinal	13	4	3	5	3	20	7	.	.	.	.	.	.	.	1	.	8	8	14	4	.	9	.	.	1	0	.	.	2	1	10	112
Provenchères	10	9	13	8	9	7	18	19	.	.	.	.	4	13	.	.	11	.	8	26	.	.	13	11	.	.	0	.	.	3	1	183
Baccarat	8	4	4	3	2	23	14	5	7	.	.	.	.	.	.	.	.	22	14	24	2	.	5	4	.	.	3	.	7	5	2	157
Lunéville	16	1	1	23	2	16	2	.	.	.	.	.	17	.	.	.	.	14	13	23	0	.	5	6	.	.	2	.	3	2	6	153
Nancy (Faculté)	4	3	9	2	4	10	8	0	.	.	.	.	24	1	.	.	.	9	3	9	.	.	8	1	.	1	0	.	1	.	1	98
Foug	4	8	15	2	3	9	4	4	.	.	.	.	12	.	.	.	.	8	.	.	.	6	4	3	.	.	.	.	3	.	7	93
Lachaussée	3	3	3	4	4	5	3	2	.	.	.	.	.	.	.	.	0	1	.	.	.	2	4	0	1	1	1	0	.	.	1	40
BASSINS DE LA MEUSE, DE LA CHIERS ET DE LA SAMBRE.																																
Contrexéville	43	3	.	4	3	11	3	4	.	.	.	.	.	.	.	.	.	5	14	4	.	.	8	.	.	.	.	.	14	.	9	126
Neufchâteau	15	6	5	2	1	11	4	4	.	.	.	.	.	1	.	.	1	34	14	.	.	.	9	.	.	1	2	.	1	2	2	115
Commercy (P. C.)	5	3	11	5	7	12	3	4	.	.	.	.	4	.	.	.	10	5	1	.	.	7	4	.	7	2	1	.	4	.	8	103
Les Kœurs (forêt)	2	5	9	4	7	12	4	5	.	.	.	.	.	12	.	.	.	5	10	.	.	.	21	2	.	5	2	1	1	.	6	113
Consenvoye	3	10	2	8	10	13	7	2	.	.	.	.	2	.	.	.	3	11	31	.	1	13	6	1	11	2	.	.	.	4	3	143
Hussigny	11	9	10	8	3	9	5	7	3	4	1	.	1	.	.	.	.	2	8	.	.	1	3	.	6	12	.	.	3	8	8	126
Mouzon	5	3	8	6	8	17	12	.	.	.	.	.	.	.	.	.	4	7	1	.	4	6	11	.	1	3	.	.	.	.	8	104
Poix	3	6	6	6	4	14	22	2	.	.	.	.	.	.	.	.	2	3	12	2	1	1	21	4	.	12	1	.	1	.	6	130
Fumay	6	.	41	8	5	.	25	7	.	6	.	.	.	.	.	.	.	.	15	2	2	6	17	7	.	18	.	.	.	.	4	169
Maroilles	2	7	5	12	7	15	22	2	1	.	1	.	.	.	.	0	.	.	.	2	2	2	21	7	5	4	.	1	.	.	.	120
BASSINS DE L'ESCAUT, DE LA LYS, DE L'YSER ET DE L'AA.																																
Cambrai (P. C.)	3	2	3	2	7	14	11	5	.	1	.	.	.	.	.	3	3	.	.	0	3	6	1	4	3	2	2	1	3	1	7	88
Le Quesnoy (C. M.)	1	5	12	4	3	21	3	4	0	1	.	.	.	.	.	.	.	7	1	.	3	15	12	.	14	2	1	1	.	.	3	112
Valenciennes (M. Bergez)	1	2	9	2	14	9	3	0	0	1	.	0	.	.	.	1	0	1	.	3	.	3	17	5	8	5	1	.	1	.	24	0	110
Douai (E. N.)	1	2	8	6	0	20	1	2	.	.	0	.	.	.	.	.	18	0	.	.	2	12	2	0	10	2	.	2	0	0	10	98
Arras (St. agr.)	2	2	6	2	16	5	3	0	0	1	0	.	.	.	.	2	.	1	.	2	6	8	0	6	6	0	2	1	0	11	0	82
Lille (C. M.)	16	1	2	3	4	12	6	5	1	0	1	.	2	.	.	.	6	5	2	.	1	5	5	5	9	9	1	.	1	0	32	134
Oye	0	5	0	1	10	5	4	1	0	.	.	0	0	0	.	13	6	.	.	1	10	1	6	8	4	3	.	0	.	1	.	80
BASSINS DE LA CANCHE, DE LA SOMME, DE LA BÉTHUNE, ETC.																																
Nesle	15	1	1	5	2	5	5	3	.	.	.	.	.	.	7	2	1	9	6	0	.	11	5	4	1	.	.	.	0	0	0	83
Amiens (St. agr.)	2	4	2	7	22	3	4	.	.	0	.	.	.	.	.	10	0	17	0	0	2	7	0	5	5	0	0	.	.	11	0	102

STATIONS.	1	2	3	4	5	6	7	8	9	10	11	12	13	14	15	16	17	18	19	20	21	22	23	24	25	26	27	28	29	30	31	TOTAL.
BASSINS DE LA CANCHE, DE LA SOMME, DE LA BÉTHUNE, ETC. (suite).																																
Valhuon	12	.	5	6	.	19	.	5	.	.	2	.	.	.	.	.	14	8	.	.	5	.	17	6	14	.	.	.	.	8	.	121
Boulogne (C. M.)	.	.	4	0	21	9	4	0	.	.	.	.	.	.	.	22	6	.	.	2	6	0	0	15	0	.	.	.	.	3	.	92
Eu	5	2	3	3	8	6	5	5	.	0	.	0	.	.	.	.	23	0	1	.	.	4	5	2	4	7	.	.	0	2	.	85
Aumale	1	2	4	4	.	14	2	3	0	.	0	.	.	.	.	4	18	0	25	.	1	4	5	0	7	1	.	.	.	.	10	106
Dieppe	6	1	2	.	.	20	.	4	.	0	.	0	.	.	.	6	39	1	13	0	.	6	2	.	9	1	.	.	0	.	6	116
Goderville	1	1	.	.	.	.	11	.	1	.	0	.	.	.	.	32	13	2	3	11	0	.	2	3	.	12	3	1	0	.	0	96
BASSIN DE LA SEINE.																																
Château-Chinon	3	12	4	13	9	7	38	0	.	.	.	.	2	0	.	0	0	16	6	11	0	.	1	8	.	0	.	.	13	8	16	167
Clamecy	8	3	.	11	4	6	7	.	.	.	.	.	8	13	.	5	3	2	5	1	.	.	5	3	.	2	.	.	4	.	6	96
Marigny-le-C.	28	.	.	.	16	7	1	13	.	.	.	.	32	.	.	.	.	0	3	.	.	.	.	15	.	.	.	.	3	10	12	141
Montbard	3	4	14	3	17	10	.	4	.	.	.	.	7	.	.	.	43	5	6	1	.	2	.	.	1	.	.	.	9	19	14	162
Auxerre (C. M.)	3	9	4	3	1	10	2	1	.	.	.	.	2	0	.	34	1	14	5	.	.	.	15	.	1	1	.	.	2	1	9	118
Tonnerre (P. C.)	2	5	5	15	3	21	3	1	.	.	.	.	.	.	.	6	4	8	5	.	.	3	4	.	.	.	.	.	8	6	7	104
Laroche	.	5	8	.	3	15	1	.	.	.	.	.	.	.	8	4	3	15	.	.	.	11	5	.	.	.	.	.	.	8	5	91
Villeneuve-l'Arch.	2	13	7	6	12	13	.	.	.	.	.	.	.	.	.	1	1	7	0	.	.	13	3	.	2	0	1	.	.	15	13	110
Laignes	5	3	14	2	20	3	1	.	.	.	.	.	.	.	.	.	8	4	.	.	.	4	1	.	.	.	.	4	.	20	5	95
Clairvaux	18	8	5	1	.	12	20	6	.	.	.	.	.	23	.	.	.	13	17	.	.	.	4	.	.	.	2	.	1	1	26	157
Troyes (E. N.)	5	9	5	5	3	24	2	2	.	.	.	.	.	.	.	.	3	10	3	.	.	5	9	.	0	.	.	0	1	12	9	106
Valentigny	12	5	10	4	3	17	12	4	.	.	.	.	.	.	.	.	1	3	9	5	.	.	6	1	.	.	.	0	2	.	4	99
Arcis-sur-Aube	5	7	8	2	11	8	3	.	.	.	.	.	.	.	.	.	.	1	1	1	.	21	8	.	4	.	1	.	.	9	9	99
Fay-les-Marcilly	2	18	7	6	21	5	1	.	.	.	.	.	.	.	.	3	10	4	.	.	.	6	6	.	5	.	.	.	.	.	6	101
Neuville-aux-Bois	3	.	13	13	.	8	3	4	.	.	.	.	8	.	.	.	.	2	9	.	.	.	6	.	.	.	.	.	.	.	9	78
Étampes (P. C.)	5	.	4	1	.	3	4	4	.	.	.	.	.	.	.	5	3	.	1	.	.	.	6	4	.	2	.	.	.	.	4	46
Fontainebleau (C.M.)	4	2	17	3	1	6	2	2	3	.	.	.	.	.	.	2	.	1	12	.	.	.	8	2	0	1	1	.	.	.	7	75
Touquin	4	6	3	2	21	4	2	.	.	.	.	.	.	.	.	3	.	11	.	.	.	6	15	.	4	.	.	0	.	7	27	116
Saclay	1	.	3	6	.	8	1	1	.	.	.	.	2	.	.	1	2	1	.	.	.	6	2	.	2	.	.	.	.	2	25	63
Le Perray (St-Hub.)	1	1	3	3	.	8	.	5	.	.	0	6	.	.	0	13	4	0	.	.	.	11	5	.	3	.	.	.	.	1	11	75
Versailles (E. d'hort.)	6	1	3	12	2	18	1	4	0	.	.	4	5	.	.	.	4	.	1	1	.	.	12	.	2	1	.	.	.	.	6	83
Sèvres (Ch. des Bruyères)	0	0	5	7	2	6	1	4	.	0	0	1	.	.	.	.	7	2	0	.	.	6	3	.	3	.	.	.	1	1	11	62
Paris (B.C.M., cour)	4	0	1	7	10	8	1	5	.	.	.	1	.	.	.	.	9	.	1	0	.	.	9	1	2	.	.	.	.	.	4	63
Langres (M. Raclot)	5	5	1	10	3	15	25	6	0	.	.	.	.	15	.	.	.	9	6	.	.	.	10	.	.	0	.	.	4	11	5	131
Chaumont (E. N.)	9	2	1	15	7	33	12	7	.	.	.	.	0	1	.	.	14	2	16	.	.	0	3	1	.	2	.	.	10	1	12	147
Aillianville	22	11	7	2	7	15	19	5	.	.	.	.	.	4	.	.	.	6	6	2	3	.	15	1	1	.	.	.	.	4	8	138
Demange-aux-Eaux	10	10	15	.	3	8	12	5	.	.	.	.	.	13	.	.	.	4	5	5	.	.	12	5	.	.	1	0	1	5	1	117
Bar-le-Duc (C. M.)	3	3	12	8	3	12	11	7	0	.	.	.	.	.	.	.	1	2	18	4	.	.	10	6	.	8	2	.	2	.	8	120
Bassuet	2	10	14	5	2	22	6	1	.	.	.	.	.	.	.	.	2	1	14	0	.	22	21	.	9	0	.	.	12	.	5	150
Châlons-sur-Marne (C. M.)	5	1	7	3	14	13	5	2	.	.	.	.	1	.	.	.	2	0	5	.	.	.	7	9	.	1	.	1	0	.	18	94
Betz	1	0	1	3	10	6	2	0	.	.	1	5	.	.	.	.	.	0	.	.	.	8	1	.	3	.	.	.	.	3	4	49
Parc St-Maur (Obs.)	1	1	5	3	.	12	1	3	.	.	0	.	.	.	.	0	5	0	0	.	.	7	1	.	5	.	.	.	.	6	18	69
Sainte-Menehould (C.M.)	16	6	11	3	6	13	11	4	.	.	.	.	.	.	.	.	.	9	9	.	.	.	24	9	.	1	.	.	.	.	4	126
Vouziers	9	6	4	7	3	15	10	3	.	.	.	.	.	.	.	.	.	5	15	.	0	.	6	2	0	6	1	.	.	.	.	92
Faissault	.	1	5	5	5	16	16	4	.	.	.	.	.	.	.	.	7	5	25	4	1	.	11	3	.	12	3	.	.	12	.	135
Bourgogne	6	2	1	9	10	17	9	4	.	.	.	.	.	.	.	.	1	2	13	.	.	.	4	3	.	2	1	.	.	.	3	87
Berry-au-Bac	4	3	5	14	4	9	11	4	.	.	.	2	.	.	.	.	.	1	16	.	1	.	8	6	2	7	4	.	.	.	6	107
Signy-le-Petit	8	4	8	10	.	25	30	4	3	.	.	.	.	.	.	.	.	4	8	.	2	6	12	5	.	15	4	.	2	.	6	156

STATIONS.	1	2	3	4	5	6	7	8	9	10	11	12	13	14	15	16	17	18	19	20	21	22	23	24	25	26	27	28	29	30	31	TOTAL.
BASSIN DE LA SEINE (suite).																																
Laon (St. agr.)...	4	3	7	11	7	13	6	2	.	4	.	0	.	.	.	.	0	.	15	2	.	.	6	3	3	3	1	.	.	.	4	94
Maignelay..... ..	4	0	1	3	5	23	3	2	.	.	.	.	.	.	.	.	4	0	3	0	.	1	10	.	4	6	.	.	.	.	1	70
Beauvais (C. M.)..	1	2	7	4	.	21	1	3	.	.	.	.	.	.	.	34	3	1	.	.	.	10	2	.	4	1	0	1	.	.	0	96
Senlis.....	2	2	3	2	.	19	2	5	.	.	.	.	.	.	.	4	5	.	.	2	.	9	3	.	9	.	.	.	.	.	4	71
Pontoise.....	.	.	1	5	.	8	0	1	.	.	0	.	.	.	.	15	16	.	0	.	.	12	0	.	11	.	.	.	.	0	8	79
Fontaines.....	.	12	5	7	7	9	6	0	.	.	.	7	.	.	0	1	2	11	0	.	.	4	2	.	4	.	.	.	0	12	4	95
Charny.....	1	5	9	2	5	8	2	.	.	.	.	.	.	.	.	.	1	8	.	.	.	14	.	.	4	.	.	.	.	4	14	74
Grignon.....	2	7	7	9	.	5	2	4	.	.	.	.	16	5	.	.	.	.	8	.	.	.	4	.	3	3	1	2	.	.	5	81
Nemours.....	6	2	10	4	7	6	2	3	.	.	.	.	.	.	.	4	.	10	5	.	.	.	3	11	.	3	0	0	.	.	7	82
Chartres (E. N.)..	2	1	6	1	.	7	.	.	.	.	.	.	.	.	7	.	19	2	.	.	.	5	.	.	?	.	?	.	.	?	17	68?
La Loupe.....	.	.	2	6	.	3	2	.	.	.	.	.	.	.	.	11	19	7	.	3	.	.	4	6	.	.	.	.	.	6	3	71
Dreux.....	.	.	9	5	.	3	.	7	.	.	.	9	.	.	14	.	.	.	.	1	.	10	1	.	6	.	.	.	.	4	2	72
Verneuil..... ..	1	0	1	9	.	5	1	1	.	0	.	.	0	.	.	11	11	2	2	.	0	.	7	4	4	1	.	.	.	.	2	62
Evreux (P. C.)....	2	2	4	6	.	7	.	3	.	.	.	.	.	.	28	1	4	.	.	0	.	5	0	.	6	.	.	.	0	0	6	75
Trappes.....	.	.	5	6	.	7	0	5	.	.	0	0	0	.	.	3	3	0	.	.	.	10	0	.	2	.	.	.	.	1	12	54
Chaumont-en-Vexin..	2	4	7	4	0	12	1	2	.	0	0	.	.	.	.	.	39	8	.	.	.	.	8	.	8	.	.	.	.	.	.	94
Gournay (P. C.)..	.	3	1	6	.	17	1	2	0	.	0	.	.	.	.	.	15	2	.	0	0	0	6	2	8	2	.	.	1	.	9	75
Rouen (île Lacroix)	0	1	9	6	0	15	2	8	0	.	0	0	.	.	0	13	33	0	4	0	0	0	15	1	6	0	.	0	1	0	6	119
Bolbec.....	12	2	7	3	.	11	5	1	.	.	.	.	.	.	.	46	13	10	11	0	1	6	8	0	13	3	.	0	1	1	.	154
Le Havre (r. des Ormeaux)	1	1	4	2	13	.	1	1	.	.	.	.	.	.	36	22	19	1	.	1	3	2	0	.	12	.	.	.	2	.	4	124
Brionne.....	.	3	3	20	.	7	2	.	1	0	.	.	.	.	.	15	10	4	14	0	.	0	3	0	3	.	.	0	0	.	3	88
Rugles.....	.	5	.	6	.	.	.	3	.	.	.	.	.	.	.	24	5	.	.	.	3	.	.	6	.	.	.	.	3	.	6	61
BASSINS ENTRE LA SEINE ET LA POINTE DE BRETAGNE.																																
Argentan.....	3	8	12	1	.	3	1	2	.	1	.	2	.	.	0	.	6	5	.	0	1	2	.	.	3	.	.	.	2	.	2	55
Lisieux (C. M.)...	10	6	9	30	.	5	3	5	.	1	.	.	0	0	0	15	44	1	22	0	3	1	2	5	12	0	0	.	1	.	2	177
Trouville.....	2	4	4	4	.	5	1	0	.	.	.	.	.	.	.	8	37	1	1	.	.	3	2	.	9	0	.	.	0	0	0	83
Caen (C. M.).....	2	2	1	9	.	4	1	2	.	0	.	.	.	.	.	5	13	3	2	0	0	2	3	7	7	2	.	.	0	.	1	66
Ste-Honorine-du-Fay.	3	5	17	.	3	1	0	.	1	.	0	.	.	.	1	10	3	3	0	.	2	4	0	6	1	.	.	0	.	1	2	64
Saint-Sever.....	11	6	4	8	.	6	5	.	.	0	.	.	.	.	.	1	11	12	1	.	2	3	11	2	15	1	.	.	1	.	2	103
Ste-Marie-du-Mont.	4	3	3	1	.	5	.	.	.	.	.	.	.	.	.	2	3	9	1	0	0	22	0	.	14	0	.	0	0	0	3	70
Cherbourg (Obs.).	1	2	3	1	.	4	.	.	.	.	.	.	.	.	.	0	3	2	1	1	1	14	1	.	28	.	.	.	4	.	2	65
Percy.....	0	4	6	1	1	10	.	.	.	.	2	3	8	.	10	2	.	.	2	3	4	2	5	4	11	1	.	1	2	.	9	92
Louvigné-du-Désert..	2	2	7	5	.	11	.	.	.	.	.	.	.	.	2	.	22	16	.	2	.	3	6	.	.	.	.	.	1	2	2	85
Trans.....	5	1	2	2	2	6	.	.	.	.	.	.	.	.	16	1	18	4	.	1	.	4	1	.	.	.	.	.	3	5	4	75
Saint-Malo.....	.	.	7	.	.	7	.	.	.	0	.	.	.	.	2	.	9	2	.	1	.	6	0	.	10	.	.	.	1	.	4	49
Paimpol.....	.	.	10	.	.	13	.	.	.	.	.	.	.	.	10	.	19	11	.	.	.	5	.	.	.	.	.	.	.	.	.	68
St-Pol-de-Léon (M. Blandin)	.	.	.	.	1	2	.	.	.	.	.	.	.	.	24	.	8	16	5	5	4	5	6	.	25	.	.	18	.	5	.	124
PETITS BASSINS DU SUD DE LA BRETAGNE; BASSIN DE LA VILAINE.																																
Brest (Obs.).....	1	.	4	.	8	.	.	.	.	.	.	.	.	2	.	6	10	.	2	1	7	2	.	20	.	2	11	2	1	3	.	82
Glomel.....	2	2	2	.	3	2	.	.	.	.	.	.	.	.	13	4	22	4	.	.	.	4	2	.	19	.	.	1	.	.	1	81
Châteaulin.....	.	.	4	.	3	6	.	.	.	.	.	.	.	6	.	.	11	20	11	.	3	3	9	3	23	.	2	.	.	.	2	106
Pontivy.....	1	1	5	.	3	1	.	.	.	.	.	.	.	.	14	4	26	2	.	1	8	6	.	.	17	.	.	3	.	2	.	94
Lorient (Obs.)....	0	0	5	.	4	2	.	.	.	.	.	.	.	.	21	9	45	4	.	1	1	2	1	.	14	.	0	.	.	5	0	113
Belle-Isle (ph.)...	2	1	.	.	.	2	.	.	.	.	.	.	.	.	10	2	48	23	.	.	1	2	3	.	6	.	.	.	5	.	8	113
Rennes (P. C.)....	.	2	8	.	.	4	.	.	.	.	.	.	1	.	9	.	10	7	.	1	.	2	3	.	12	.	.	.	3	.	4	76

STATIONS.	1	2	3	4	5	6	7	8	9	10	11	12	13	14	15	16	17	18	19	20	21	22	23	24	25	26	27	28	29	30	31	TOTAL.
PETITS BASSINS DU SUD DE LA BRETAGNE ; BASSIN DE LA VILAINE (suite).																																
Montauban	1	1	1	.	1	3	.	.	.	.	.	.	.	.	4	.	24	7	.	1	.	3	.	.	11	.	.	0	2	5	0	64
Plélan	.	1	8	.	3	0	.	.	.	.	.	.	.	.	9	3	10	5	.	1	0	4	.	.	18	.	.	0	4	3	2	70
La Guerche	0	1	11	2	.	4	0	.	.	.	.	.	.	.	42	.	10	16	.	.	.	1	1	.	1	.	.	.	4	1	3	97
Plessé	.	6	5	.	2	.	.	.	.	.	2	6	.	16	.	17	13	3	.	2	.	.	.	5	.	.	.	5	.	31	.	113
BASSIN DE LA LOIRE.																																
Estivareilles	.	.	6	8	1	1	6	4	.	1	7	14	.	.	2	1	0	2	.	.	.	.	0	1	.	0	0	.	6	4	25	99
St-Étienne (C. M.)	1	.	7	5	1	1	.	9	2	.	7	15	.	.	2	2	.	1	.	.	.	.	1	5	.	.	.	.	11	4	30	104
Feurs	.	2	14	4	.	5	.	5	.	.	.	9	3	.	.	.	.	.	.	3	.	.	7	.	.	.	.	.	6	16	21	95
Roanne (P. C.)	.	.	8	9	3	.	5	5	.	.	.	.	17	.	.	.	.	.	.	7	.	.	7	.	.	.	.	.	15	9	37	122
Digoin	5	3	5	5	5	7	4	5	.	.	.	.	3	.	.	.	2	17	1	2	.	.	3	3	.	.	.	.	15	4	14	105
Saint-Eusèbe	6	2	4	9	3	13	3	.	.	.	2	13	.	.	5	6	4	5	.	.	.	.	4	.	.	.	.	12	5	11	9	116
Arnay-le-Duc	7	.	3	10	5	8	1	.	.	.	5	.	18	.	0	.	8	2	1	1	.	0	1	.	.	.	.	.	10	1	14	93
Luzy (P. C.)	7	1	4	8	6	5	16	2	0	.	.	.	9	.	.	.	2	5	5	7	.	.	2	1	.	.	.	.	5	4	16	106
Châtillon-en-B.	.	2	2	.	5	.	.	.	12	9	.	.	.	.	1	.	.	.	.	.	.	8	2	.	6	6	5	.	2	4	6	69
Prémery (C. M.)	.	4	5	8	5	7	13	1	.	.	.	.	3	0	.	.	2	14	10	5	0	.	0	1	.	0	.	.	9	2	43	132
Mercoire	.	.	2	1	1	.	3	1	0	.	11	.	4	.	0	6	.	2	.	1	.	.	.	.	.	.	.	.	.	.	10	44
Murat	.	.	.	16	.	10	9	8	.	.	.	.	.	.	.	6	.	.	.	.	.	.	.	.	.	.	.	.	.	.	19	68
Ambert	0	.	12	9	9	.	6	4	.	.	.	.	10	.	.	12	.	9	.	1	.	.	5	.	.	.	.	.	2	2	20	101
Puy-de-Dôme (Obs.)	6	5	7	22	4	19	15	19	0	0	2	5	15	0	2	17	6	1	9	18	1	0	14	5	0	4	0	.	15	2	51	264
Clermont (Obs.)	1	1	1	4	2	0	.	8	.	.	13	1	10	.	1	0	1	0	0	.	.	0	1	.	.	.	.	.	3	1	37	86
Vichy	2	.	3	9	1	2	9	4	2	.	8	.	7	.	.	.	3	5	.	8	.	.	2	3	.	.	.	.	25	3	25	121
Vellat (Cte de Franchesse)	.	1	5	5	3	10	3	.	.	6	.	.	32	.	2	5	4	4	3	.	.	2	9	.	.	.	.	.	11	1	8	114
Chénérailles	4	7	3	8	6	1	3	12	4	.	18	5	3	.	.	6	.	2	1	5	.	.	1	8	.	.	.	.	7	.	8	112
Richebourg	.	2	14	6	.	13	.	.	.	.	.	.	15	.	.	4	20	4	3	3	.	.	2	2	.	.	.	.	2	2	9	101
Bourges (C. M.)	1	1	4	6	.	6	0	2	.	.	.	6	9	.	13	.	0	.	5	3	.	2	3	.	.	.	.	.	.	.	.	61
Vierzon (Le Briou)	7	2	2	15	16	3	9	3	.	.	.	.	14	.	.	2	1	.	6	5	.	.	9	.	.	.	.	.	.	.	8	100
Salbris	5	.	4	6	2	4	1	.	.	.	.	.	6	.	.	2	.	.	16	.	.	.	4	.	.	0	.	.	.	.	15	65
Luzillé	.	.	6	4	2	1	2	1	.	.	.	.	.	.	.	23	.	24	2	.	.	.	3	.	.	0	.	.	.	.	12	80
La Châtre (M. Rouet)	1	1	7	9	.	5	5	4	.	16	1	9	15	.	0	.	10	3	1	2	.	1	2	.	1	.	.	3	2	3	7	108
Châteauroux (St.agr.)	1	5	5	2	.	6	0	4	.	.	9	1	14	.	.	.	.	10	1	.	.	3	5	.	4	.	.	.	1	1	12	84
Saint-Benoist	1	1	8	6	3	.	.	2	.	.	.	.	.	.	.	.	4	9	2	.	.	.	.	.	.	1	.	.	.	.	15	52
Felletin	2	1	5	4	8	2	6	5	.	.	.	23	1	7	5	4	1	1	1	2	3	4	4	1	.	.	.	.	7	0	52	149
Boussac	.	.	.	26	.	9	4	6	.	.	16	.	54	.	3	3	6	12	8	.	.	.	.	3	.	.	.	.	7	.	14	171
Magnac-Laval	.	.	2	5	1	2	6	1	.	.	38	8	42	.	2	.	9	6	5	6	.	.	.	4	.	.	.	.	.	.	.	138
Dun-le-Palleteau	3	2	5	9	6	6	8	3	2	.	8	.	10	.	6	.	5	9	7	.	.	.	4	.	.	5	.	.	8	.	6	112
Saint-Savin	.	3	3	2	0	1	2	.	.	.	.	.	13	.	4	.	11	1	.	0	.	.	2	2	.	1	.	.	.	7	.	55
Barrou	.	.	4	7	3	1	4	1	.	.	.	.	39	.	.	.	5	2	3	.	.	.	3	.	.	.	.	.	.	1	9	81
Eymoutiers	.	9	5	5	.	11	.	2	.	3	3	1	.	.	12	8	.	7	5	.	.	3	8	.	2	.	.	27	3	40	8	162
Limoges (C. M.)	0	7	3	3	.	6	.	0	.	.	7	2	2	.	31	.	11	9	4	0	.	.	4	0	2	1	.	.	14	1	14	121
Chabanais	0	.	7	1	5	.	4	2	.	.	.	.	25	.	19	.	11	3	5	7	.	.	.	10	.	1	.	.	0	3	7	110
Lussac-les-Ch.	4	1	6	3	.	.	.	.	.	.	1	.	6	.	10	.	13	6	2	.	.	1	3	.	.	.	.	.	1	7	.	65
Rilly	.	6	5	4	.	2	2	.	.	.	.	3	.	.	.	3	1	22	.	.	.	4	1	.	2	.	.	.	.	6	2	63
Givry	.	.	5	5	.	7	.	.	.	.	.	.	24	.	.	.	6	16	14	10	.	.	.	8	.	.	.	.	8	.	25	128
Saint-Satur	5	.	5	6	.	6	.	1	.	.	.	.	6	.	.	.	2	.	3	1	.	.	7	1	.	.	.	.	.	.	7	51
Gien (M. D. Raffard)	1	8	4	8	.	6	.	4	.	.	.	2	9	.	.	.	1	18	6	.	.	2	5	.	.	.	0	0	.	1	16	93

STATIONS.	1	2	3	4	5	6	7	8	9	10	11	12	13	14	15	16	17	18	19	20	21	22	23	24	25	26	27	28	29	30	31	TOTAL.
BASSIN DE LA LOIRE (suite).																																
Orléans (P. C.)	.	10	6	7	.	3	.	1	.	.	.	.	3	.	.	1	1	.	13	.	.	.	.	3	1	.	.	1	.	5	2	57
Blois (E. N.)	2	4	17	6	.	3	6	6	.	.	.	.	.	.	6	.	0	.	2	.	.	1	.	.	2	.	.	.	.	12	6	72
Tours (Portillon)	6	0	10	5	0	0	4	2	.	.	.	.	.	.	.	10	0	4	3	.	.	.	0	.	1	3	.	.	.	0	9	57
La Baumette (M. Cheux)	1	4	3	3	.	1	.	.	.	.	.	12	.	.	.	.	33	3	.	0	.	1	0	.	3	.	.	.	.	0	1	65
Châteaudun (M. Roger)	2	3	12	0	4	1	5	0	.	.	.	.	.	.	4	1	1	0	0	0	0	4	1	3	1	0	0	0	.	3	6	51
Authon-du-Perche	2	4	2	.	.	4	2	.	.	.	.	.	.	.	.	38	14	7	6	.	6	10	5	2	8	.	2	.	.	.	25	138
Vendôme (P. C.)	2	4	4	4	1	3	2	.	.	.	.	.	.	.	.	3	.	3	.	3	3	.	.	1	4	.	.	.	.	.	4	41
Louestault	2	1	3	7	.	3	.	4	.	.	.	.	.	.	.	7	.	0	.	.	.	.	.	.	.	.	.	1	.	.	7	35
Mortagne	2	1	0	26	4	2	1	2	.	.	.	.	.	.	.	8	5	18	10	.	1	0	4	9	8	1	.	.	11	.	2	105
Nogent-le-Rotrou	.	1	.	16	.	5	2	.	.	.	.	.	.	.	.	28	15	6	2	.	.	.	8	.	5	.	.	.	3	.	18	109
Grez-en-Bouëre	6	2	18	.	1	2	.	.	.	.	.	.	.	.	3	15	18	2	.	0	0	1	.	3	.	.	.	.	.	4	.	75
Le Mans (Gaz)	1	1	.	7	.	2	1	1	.	.	.	.	.	.	.	.	10	14	2	.	0	.	3	.	4	.	.	.	1	.	31	79
Ambrières	2	2	1	13	.	6	1	0	.	.	.	.	9	.	.	2	4	21	15	.	1	0	1	2	10	0	.	.	3	.	2	95
Montsûrs	1	0	7	6	0	3	.	.	.	.	.	.	.	.	6	.	10	18	5	0	.	1	.	.	5	.	.	.	3	0	2	65
Château-Gontier	0	5	5	4	0	3	0	0	.	.	.	.	.	.	9	0	21	20	0	0	0	1	2	.	3	.	.	.	0	1	2	76
La Meignanne	2	0	15	.	1	1	.	.	.	.	.	1	.	.	.	22	22	3	.	.	0	0	.	1	.	.	.	.	.	4	2	75
Nantes (Obs.)	2	5	2	.	1	1	.	.	.	.	0	4	.	.	6	21	24	3	.	0	1	2	4	.	6	.	.	1	0	2	2	86
Cordemais	4	.	3	.	.	2	.	.	.	.	2	4	.	.	14	11	14	4	.	2	.	.	.	.	.	.	.	.	.	.	.	59?
Parthenay (E. N.)	1	10	4	5	.	3	1	.	.	.	.	.	.	.	.	.	8	6	1	.	.	3	4	.	.	.	.	.	3	9	.	57
Tourtenay	.	6	2	5	7	.	.	.	.	.	37	.	.	.	.	.	5	3	.	.	.	.	.	3	.	.	.	.	.	12	1	80
Argenton-Château	.	6	.	13	.	3	.	.	.	.	.	.	28	.	.	.	8	.	4	.	.	.	.	2	1	.	.	.	2	3	1	71
La Chapelle-St-Florent	.	2	5	.	7	4	.	.	.	.	.	1	.	.	.	25	25	4	.	0	.	.	11	.	3	8	.	.	.	3	.	98
Les Herbiers	0	8	.	7	0	1	2	.	.	.	.	.	1	.	.	.	12	10	1	.	1	.	3	.	2	.	.	.	2	3	3	57
Montaigu	.	5	.	4	2	1	.	.	.	.	.	.	.	.	.	.	12	16	1	.	1	.	1	.	4	.	.	.	.	.	2	49
BASSINS ENTRE LA LOIRE ET LA GIRONDE.																																
Les Sables-d'Olonne	0	2	1	1	.	.	1	.	.	.	.	.	.	.	.	.	9	2	.	.	.	.	2	.	3	.	.	.	.	3	0	25
La Roche s.-Yon (E. N.)	4	6	0	2	1	2	.	.	.	.	.	.	3	.	.	.	10	4	.	.	1	.	3	.	5	0	.	.	1	3	2	48
Luçon	.	8	.	2	1	.	3	.	.	.	.	.	4	.	2	.	20	9	.	.	.	.	.	2	3	.	.	.	4	5	.	64
Niort (Comporté)	2	.	3	6	.	2	2	.	.	.	.	.	1	.	9	.	6	3	2	.	.	.	1	2	.	5	.	.	.	14	.	59
La Rochelle (P. C.)	4	.	2	8	2	.	.	.	.	.	.	.	1	.	2	.	2	1	.	.	.	.	.	.	2	.	.	1	1	13	.	39
Angoulême (P. C.)	.	.	11	3	3	2	3	.	.	.	.	0	2	.	2	0	9	1	1	.	.	.	0	3	.	0	.	.	.	.	6	48
Barbézieux	7	1	14	1	.	1	2	.	.	.	.	.	5	.	1	.	5	3	2	.	.	.	.	2	.	.	.	.	.	.	6	50
Cognac	2	.	6	2	.	.	.	.	.	.	.	.	6	.	.	.	16	1	.	.	.	.	3	1	.	.	.	.	2	13	4	56
Civray	1	.	5	.	3	.	8	2	.	.	.	.	4	.	.	.	15	.	.	5	.	.	3	1	.	.	.	.	.	8	.	55
St-Jean-d'Angély	2	.	6	2	.	1	2	.	.	.	.	.	7	.	.	.	1	4	.	.	.	.	3	2	.	3	.	.	.	15	.	48
Saintes	4	6	5	3	5	.	2	.	.	.	.	.	6	.	.	.	2	4	.	.	.	.	3	.	1	.	.	.	.	26	1	67
Rochefort-s.-M. (Obs.)	6	7	2	2	.	1	.	.	.	.	.	5	.	.	.	.	10	1	1	.	.	.	.	.	1	.	.	.	3	22	1	62
BASSIN DE LA GIRONDE.																																
Champs	8	4	14	9	3	2	7	4	.	.	23	.	4	.	.	0	4	3	2	5	.	.	10	8	.	3	.	.	1	2	17	133
Laroquebrou	.	1	4	3	.	5	0	2	.	.	16	3	.	.	.	.	9	8	1	.	7	4	7		3	.	1	.	0	34	10	119
Frayssinet	2	1	3	4	.	.	.	.	.	.	3	5	.	.	.	.	.	6	4	.	.	20	.	.	.		.	.	.	6	32	86

STATIONS.	1	2	3	4	5	6	7	8	9	10	11	12	13	14	15	16	17	18	19	20	21	22	23	24	25	26	27	28	29	30	31	TOTAL.
BASSIN DE LA GIRONDE (suite).																																
Chartriers-Ferrière..	.	.	13	5	5	1	6	.	.	.	9	1	2	.	.	.	8	3	5	15	.	.	5	.	.	.	.	.	5	.	36	120
Tulle (P. C.).....	4	.		27	.	4	4	.	.	.	45	.	.	.	3	.	.	.	5	17	.	.	16	.	.	.	.	.	28		82	235
Périgueux (M. Pasquet)..	1	18	4	8	0	1	2	0	.	.	0	11	.	0	3	13	1	3	9	.	.	3	2	.	1	.	.	23	0	18	5	127
St-Avit-du-Moiron.	1	0	5	8	5	0	0	.	.	.	4	.	3	.	.	.	15	2	2	5	.	.	2	2	.	3	.	.	24	7	10	99
Chalais.....	2	.	15	9	1	1	1	.	.	.	3	.	.	.	4	.	20	2	3	3	.	.	3	1	.	.	.	.	.	5	2	74
Cavignac.....	3	.	9	12	2	2	.	.	.	.	2	.	.	.	5	.	3	2	1	.	.	.	.	1	.	.	.	.	.	.	4	46
Mende (P. C.)....	.	.	5	3	4	.	5	3		6	6	1	17	.	0	3	.	5	.	.	.	.	0	1	.	.	.	.	.	.	24	84
St-Chély-d'Apcher.	1	.	1	2	1	.	3	5	.	6	.	13	.	.	2	1	.	43	.	.	.	.	2	2	.	.	.	.	.	.	27	112
Entraygues.....	.	.	6	8	12	.	6	.	.	.	45	.	32	.	.	.	48	8	.	.	.	.	.	5	.	8	.	.	.	.	.	178
Figeac (S. hy.)...	.	.	3	12	.	.	2	5	.	.	25	.	.	.	3	.	.	4	.	.	.	.	12	1	.	2	.	.	3	.	.	72
Cahors (P. C.)....	.	.	7	3	2	.	3	2	.	.	.	.	2	.	5	.	.	7	.	.	.	8	1	.	1	.	.	.	0	.	32	73
Villeneuve-sur-Lot (C. M.)	.	9	7	8	6	.	1	1	.	.	.	0	.	.	4	.	.	7	0	.	.	.	13	.	0	1	.	.	.	.	25	74
Pont-de-Montvert.	.	.	5	3	2	.	2	1	.	1	24	.	6	.	0	16	.	.	.	.	.	.	.	.	.	.	.	.	.	.	11	71
Sévérac-le-Château	.	9	5	4	.	9	.	2	.	42	3	6	.	.	6	.	.	.	.	.	.	.	6	.	1	.	.	.	1	.	18	111
La Cavalerie.....	.	1	.	6	.	.	.	.	.	29	.	4	.	.	.	.	.	.	.	.	.	.	.	.	.	.	.	.	.	.	18	58
Lacaune.....	1	.	5	13	.	.	7	3	7	18	7	.	9	.	.	.	.	18	.	.	.	.	6	7	.	.	.	.	.	.	.	101
Brassac.....	.	.	3	18	12	.	10	2	3	7	20	.	31	.	.	.	.	12	.	.	.	.	7	1	.	.	.	.	.	.	.	126
Lavaur.....	1	.	5	5	.	.	.	.	5	7	.	.	.	.	.	.	.	.	.	.	.	.	7	.	.	.	.	.	0	.	20	50
Naucelle.....	.	.	16	2	3	.	4	2	2	.	27	.	2	.	4	.	1	5	.	.	.	.	4	11	.	.	.	.	1	.	14	96
Carmaux..... ...	.	3	7	6	.	.	4	.	1	12	7	.	2	.	.	.	2	.	.	.	.	.	8	3	.	.	.	.	3	.	11	69
Montauban (E. N.).	.	22	3	13	1	.	2	1	.	15	.	1	.	.	1	.	.	0	.	.	.	.	14	.	0	0	.	.	1	7	19	100
Caylus.....	.	.	4	4	3	3	4	.	4	24	.	.	.	.	8	.	.	2	.	.	.	.	.	2	.	.	.	.	0	.	2	62
Izaut-de-l'Hôtel...	.	.	3	2	5	.	7	.	.	7	2	6	.	.	.	.	1	.	1	1	.	.	7	1	.	.	.	.	6	.	1	50
Tarascon-s.-Ar...	.	.	16	0	5	.	2	.	.	10	.	7	.	.	.	.	.	.	.	.	.	.	4	1	.	.	.	0	.	.	.	46
Belpech (M. Rouquet)...	.	8	3	8	.	0	1	0	5	0	1	0	.	.	.	1	.	.	.	.	.	5	3	.	0	.	0	1	.	.	10	47
Toulouse (Obs.)...	.	0	2	8	4	.	2	7	.	2	.	9	.	.	.	.	2	.	.	.	.	.	9	.	.	.	.	.	4	.	12	61
Pibrac (Le Bélard).	.	.	2	7	1	.	.	.	.	.	3	.	27	.	.	.	.	.	.	.	.	.	10	12	.	.	.	.	4	.	6	72
Masseube.....	.	.	3	12	2	2	.	.	.	13	.	.	7	.	.	.	11	.	.	.	.	.	19	5	.	.	.	.	5	.	5	84
Auch (P.C.).....	.	1	7	8	.	.	1	.	.	1	1	.	2	.	.	.	.	.	.	.	.	.	16	1	.	.	.	.	2	.	21	61
Vic-Fezensac.....	.	.	9	10	.	.	.	.	.	.	19	.	1	.	.	.	.	1	.	.	.	.	9	.	.	1	.	.	2	.	17	69
Condom.....	.	2	4	2	3	1	.	.	.	.	5	.	.	.	3	.	.	.	.	.	.	.	12	2	.	.	.	.	.	.	22	56
Agen (P. C.).....	.	6	8	6	.	.	3	.	.	6	.	.	.	.	8	.	.	8	2	.	.	.	7	.	.	2	.	.	.	14	7	77
Budos.....	.	.	1	4	5	.	2	.	.	2	11	2	4	.	.	.	10	1	3	3	.	.	2	1	.	3	.	.	1	1	8	63
Bordeaux-Floirac (Obs.).	1	0	8	7	4	.	2	.	.	.	1	10	1	.	5	.	3	1	3	2	.	.	1	1	.	2	1	.	5	0	3	61
Château-Lafite.....	6	1	23	12	5	.	1	.	.	.	.	5	17	.	.	.	7	0	0	.	.	.	1	0	1	5	.	.	.	4	2	92
La Coubre (Sém.).	0	3	3	6	.	.	.	.	.	.	.	11	.	.	.	.	3	.	.	.	.	0	0	.	.	.	.	.	1	20	1	49
BASSINS ENTRE LA GIRONDE ET LES PYRÉNÉES.																																
Hourtin (ph.).....	1	.	18	7	1	.	.	.	.	.	.	4	.	.	.	.	24	2	5	.	.	.	1	.	.	.	.	.	.	.	4	67
Arcachon (C. M.)..	.	.	3	8	.	.	.	.	.	8	.	12	5	.	.	.	18	1	2	5	.	.	2	.	.	3	.	.	.	.	8	74
Belin.....	2	.	2	7	4	.	2	.	.	2	11	4	2	.	.	.	7	2	1	.	.	.	2	4	.	4	.	.	2	.	4	61
Pic-du-Midi (Obs.).	.	.	4	8	22	.	2	.	.	7	1	6	1	.	.	.	2	.	.	.	.	.	3	3	.	.	.	2	9	.	1	71
Bagnères-de-B. (Obs.)	3	.	5	5	27	.	1	1	.	15	8	2	2	.	.	.	1	.	1	5	0	.	17	2	0	.	.	0	20	.	2	117
Gélan.....	.	.	5	.	20	.	4	.	.	.	5	.	4	.	.	.	.	.	.	.	.	.	20	.	5	.	.	.	15	.	15	93
Pau (Hôpital).....	.	4	3	19	1	.	2	.	2	8	0	20	.	.	.	.	.	.	.	.	.	.	28	1	.	.	.	5	2	8	4	107

STATIONS.	1	2	3	4	5	6	7	8	9	10	11	12	13	14	15	16	17	18	19	20	21	22	23	24	25	26	27	28	29	30	31	TOTAL.
BASSINS ENTRE LA GIRONDE ET LES PYRÉNÉES (suite).																																
Mauléon	.	29	32	4	.	.	.	.	8	.	16	4	.	.	.	.	.	.	.	.	.	.	26	.	.	.	.	.	.	22	.	141
Riscle	.	.	18	12	.	.	2	.	.	6	.	.	3	.	.	.	.	.	.	.	.	.	15	.	.	.	.	.	3	.	35	92
Tartas	.	0	1	7	.	.	3	.	.	11	.	24	.	.	4	.	.	1	.	.	.	.	8	.	.	.	.	.	3	.	34	97
Bayonne	.	.	4	.	.	1	.	.	5	4	11	4	.	.	.	.	.	.	.	.	.	.	.	1	.	1	.	.	.	.	5	36
BASSINS ENTRE LES PYRÉNÉES ET LE RHÔNE.																																
Prats-de-Mollo (P.C.)	.	22	15	.	.	.	.	.	.	10	3	.	.	.	.	.	.	.	3	.	.	.	.	.	.	.	.	.	.	.	.	53
Thuès	.	2	8	5	.	.	.	.	.	6	.	.	.	.	.	.	.	.	.	.	.	.	.	4	.	.	.	.	.	.	.	25
Caudiès-de-St-Paul	.	8	.	.	.	.	1	.	2	.	.	.	.	.	.	.	.	.	4	1	.	.	.	.	.	.	.	4	5	7	3	35
Perpignan (Obs.)	.	1	1	.	.	.	.	.	.	13	.	1	.	.	.	.	.	.	.	.	.	.	0	.	.	.	.	0	1	.	11	28
Paulilles	1	.	.	.	7	0	.	.	.	.	37	.	.	.	.	.	.	.	.	.	.	.	.	4	.	.	.	.	.	.	.	49
Banyuls	.	.	8	1	.	.	.	.	.	.	42	.	.	.	.	.	.	.	.	.	.	.	.	.	.	.	.	.	.	.	.	51
Col de Puymorens	.	2	4	1	.	.	.	.	.	7	2	9	.	.	.	.	.	.	1	.	.	.	4	.	.	.	.	1	.	.	.	31
Le Capelier	.	.	6	.	.	.	4	.	.	.	10	.	7	.	.	.	.	.	.	.	.	.	.	.	.	.	.	.	.	.	.	27
Carcassonne (E.N.)	.	.	.	3	2	.	0	.	.	17	.	4	.	.	.	.	3	.	.	.	.	.	.	.	.	.	.	.	.	.	.	30
Villepinte	.	30	4	1	.	.	.	3	.	2	.	.	.	.	.	.	.	1	.	.	.	.	4	.	.	.	.	.	1	.	4	50
Saint-Pons	.	.	.	.	.	.	.	.	.	10	.	.	.	.	.	.	2	.	.	.	.	.	.	.	.	5	.	2	.	.	3	22
Campestre	.	.	.	.	8	.	2	.	.	.	17	.	.	.	.	.	.	.	.	.	.	.	.	.	3	.	.	.	.	.	9	39
Le Vigan (S. hy.)	.	.	.	.	.	.	.	.	.	.	28	.	4	.	.	.	.	3	.	.	.	.	.	.	.	.	.	.	.	.	6	41
Nîmes (E.N.)	.	0	.	.	2	.	.	.	.	.	.	.	.	.	.	.	.	.	.	.	.	.	.	.	.	.	.	.	.	.	.	2
Montpellier (E. d'Ag.)	2	.	1	.	.	.	.	.	.	5	9	1	.	.	.	.	.	.	.	.	.	.	.	.	.	.	.	.	1	.	.	19
Gignac	.	.	.	.	.	.	.	.	.	.	4	.	.	.	.	.	.	.	.	.	.	.	.	.	.	.	.	.	.	.	.	4
Béziers	.	.	.	.	.	.	.	.	.	10	.	.	.	.	.	.	.	.	.	.	.	.	.	.	.	.	.	.	.	.	.	10
BASSIN DU RHÔNE.																																
Miélin	18	15	30	20	16	5	45	8	.	3	.	3	1	.	.	.	4	19	7	24	1	.	19	16	0	2	.	.	3	.	7	266
Cirey-les-B.	7	3	22	15	8	24	2	2	.	6	4	24	.	.	.	.	8	1	2	1	.	18	7	.	.	.	.	.	3	6	2	166
Vesoul (E. N.)	6	.	11	7	10	17	9	3	.	.	.	1	3	.	.	.	3	1	5	7	.	3	9	.	.	.	.	.	2	1	8	108
Frain	31	6	2	7	1	8	16	2	.	.	.	.	.	.	.	.	.	8	4	7	0	.	5	1	.	1	0	0	4	10	6	117
Jussey	7	1	3	2	10	10	4	.	.	.	.	.	.	.	.	.	5	14	16	.	.	5	.	.	.	.	.	1	0	10	.	89
Vaux-s.-Aubigny	5	.	8	9	2	33	.	.	.	.	.	.	26	.	.	.	5	3	3	.	.	.	.	.	.	.	.	2	13	5	3	117
Dijon	1	.	.	8	.	21	.	4	.	.	.	.	27	.	.	.	8	.	12	10	.	1	.	.	.	.	.	.	11	.	18	121
Beaune	1	1	2	1	3	16	0	1	.	.	1	.	31	.	1	.	11	0	0	.	.	1	1	.	.	.	.	4	11	0	15	101
Lons-le-S. (E. N.)	6	.	4	12	7	14	10	2	.	.	.	.	16	.	.	.	.	.	.	?	.	.	18	3	.	.	.	.	8	3	17	121
Bourg (E. N.)	1	6	7	17	4	30	9	0	.	.	.	.	10	.	.	.	.	0	4	.	.	.	16	2	.	.	.	.	6	2	42	156
Les Écharmeaux	6	9	2	11	5	2	23	4	.	.	1	2	5	.	.	.	.	1	0	3	.	.	.	8	2	.	.	.	1	12	26	125
L'Arbresle	.	.	10	8	.	3	8	6	.	.	.	7	4	.	.	.	.	.	.	2	.	.	3	2	.	.	.	.	7	5	35	100
Belfort (Château)	8	4	2	16	3	6	11	1	.	.	3	1	4	.	.	.	16	2	3	9	.	.	5	4	.	.	.	.	1	.	7	107
Besançon (Obs.)	6	1	4	14	6	14	18	8	.	3	0	0	27	.	.	.	4	6	10	9	.	5	11	.	.	.	.	0	6	1	11	164
Grand-Contour	1	1	2	8	5	10	17	12	.	.	.	3	23	.	.	.	18	8	.	7	.	.	22	9	.	.	.	.	5	.	4	155
Bonneville (C. M.)	11	.	15	10	10	3	30	5	.	.	3	3	15	0	.	.	.	14	1	.	4	.	2	13	.	.	.	.	.	23	0	164
Champagnole	3	2	3	11	9	7	27	18	1	.	1	1	12	3	.	.	.	.	.	7	9	.	18	11	.	.	6	.	.	2	6	158
Arinthod	.	19	.	32	12	10	.	29	.	.	.	.	15	.	.	.	.	.	4	5	.	.	11	.	.	.	.	.	10	.	.	147
Groisy-le-Plot	.	.	32	19	5	.	29	13	.	.	.	9	35	.	.	.	.	27	.	.	.	.	18	10	.	.	.	.	.	22	6	225
Annecy	10	.	28	12	5	2	35	3	8	.	4	3	22	.	.	0	0	12	0	0	.	.	7	13	.	0	4	.	.	19	3	190

STATIONS.	1	2	3	4	5	6	7	8	9	10	11	12	13	14	15	16	17	18	19	20	21	22	23	24	25	26	27	28	29	30	31	TOTAL.
BASSIN DU RHÔNE (suite).																																
Chambéry	11	.	30	10	13	1	32	2	.	.	9	.	10	.	.	1	.	1	12	.	.	.	5	17	.	.	2	.	.	.	5	161
Nantua	12	6	14	18	32	3	40	8	12	.	.	.	18	.	.	.	.	.	17	.	.	.	11	18	.	.	1	.	.	16	13	239
Lyon-St-Genis (Obs.)	1	.	3	9	1	2	9	1	.	.	.	7	5	.	.	2	.	1	.	0	.	.	0	8	.	.	.	.	.	8	5	62
Bourg-Argental	.	.	2	4	5	3	4	.	.	.	11	.	14	.	11	.	.	3	.	.	.	.	.	9	.	.	.	.	2	5	8	81
Flumet	21	.	16	13	9	1	59	7	.	.	11	3	12	.	.	.	.	11	8	.	.	.	4	14	.	.	.	.	.	4	.	193
Sainte-Foy	10	.	13	.	4	.	31	.	.	5	7	.	9	.	.	.	4	.	.	7	.	.	.	3	.	.	.	.	5	.	25	123
Planay	11	.	7	4	1	.	45	1	.	.	4	5	0	.	.	.	.	3	6	.	.	.	.	12	.	.	1	.	.	.	.	109
Allemont	16	.	1	11	7	.	105	5	.	.	.	2	1	.	.	.	.	.	12	.	.	.	.	16	.	.	.	.	.	.	20	197
La Tronche	9	.	6	7	11	0	35	8	3	.	3	11	1	.	.	.	.	.	14	.	.	.	.	7	.	.	.	.	.	.	0	116
Villard-de-Lans	7	.	3	8	25	.	37	4	1	.	.	17	.	.	.	.	.	.	7	.	.	.	.	18	.	.	.	.	.	.	.	127
Briançon	11	.	.	.	.	.	32	.	3	.	.	1	2	.	.	.	.	.	1	.	.	.	.	6	.	.	.	.	.	.	.	56
Gap (E. N.)	.	1	.	.	.	.	2	.	.	.	.	.	.	.	.	.	1	.	.	.	.	.	3	.	.	.	.	.	.	.	.	7
Volonne	.	.	.	.	.	.	5	.	.	.	.	.	.	.	.	.	.	.	.	.	.	.	.	.	.	.	.	.	3	.	.	8
Forcalquier	.	.	.	.	.	.	2	.	.	.	.	.	.	.	.	.	.	.	.	.	.	.	.	.	.	.	.	.	.	.	.	2
Mirabeau	.	.	.	.	.	.	13	.	.	3	.	.	.	.	.	.	.	.	.	.	.	.	.	.	.	.	.	.	.	.	.	16
Cavaillon	.	.	.	.	.	1	.	1	.	0	.	.	.	.	.	.	.	.	.	.	.	.	.	.	.	.	.	.	.	.	1	3
Vernoux (M. Maisonneuve)	6	.	.	.	.	2	1	.	.	.	4	11	3	.	.	.	.	3	.	.	.	.	.	1	.	.	.	.	.	.	7	38
Montpezat (P.C.)	.	.	.	.	.	4	.	.	.	10	.	7	.	.	.	.	.	.	.	.	.	.	.	.	.	.	.	.	.	.	11	33
Vialas	.	.	3	.	.	.	.	.	.	8	24	.	4	.	.	5	.	.	.	.	.	.	.	.	.	.	.	.	.	.	21	65
Barre	.	.	.	.	6	.	.	2	.	8	17	.	.	.	5	.	.	.	.	.	.	.	.	.	.	.	.	.	.	.	15	54
Uzès	.	.	.	8	.	.	.	.	.	8	.	.	.	.	.	.	.	.	.	.	.	.	.	.	.	.	.	.	.	.	.	16
Barjac	.	.	.	.	.	.	.	.	.	5	.	.	.	.	.	.	.	.	.	.	.	.	.	.	.	.	.	.	.	.	12	17
Crest (M. Savoyat)	.	1	.	1	.	4	.	.	.	.	.	.	.	.	.	.	.	.	.	.	.	.	2	.	.	.	.	.	.	0	8	16
Pierrelatte (M. Favier)	.	.	.	.	.	4	.	.	.	.	.	3	.	.	.	.	.	.	.	.	.	.	.	.	.	.	.	.	.	.	21	28
Clansayes (M. Robert)	17	.	.	.	.	.	.	4	.	.	.	1	.	.	.	.	.	.	.	.	.	.	.	.	.	.	.	.	.	.	.	21
Mont-Ventoux (Obs.)	30	.	3	.	2	.	12	.	.	.	6	.	1	.	.	.	.	.	.	.	.	.	.	.	.	.	.	.	.	.	.	54
Saint-Christol	.	.	.	.	.	9	.	.	.	2	.	.	.	.	.	.	.	2	.	.	.	.	.	.	.	.	.	.	.	.	.	13
Carpentras	.	0	.	.	.	2	.	.	.	1	.	.	.	.	.	.	.	.	.	.	.	.	.	.	.	.	.	.	.	.	7	10
Avignon (E. N.)	.	.	0	7	.	?	.	.	.	3	.	.	.	.	.	.	.	.	.	.	.	.	2	.	.	.	.	.	.	.	10	22
Beaucaire (C. M.)	.	.	.	8	.	.	.	.	.	.	.	.	.	.	.	.	.	.	.	.	.	.	.	.	.	.	.	.	.	.	7	15
Arles	.	.	.	.	1	.	.	.	.	.	.	.	.	.	.	.	.	.	.	.	.	.	.	.	.	.	.	.	.	.	.	1
BASSINS ENTRE LE RHÔNE ET LES ALPES.																																
Bonneval	.	1	.	.	.	.	.	.	.	.	.	.	.	.	.	.	.	.	.	.	.	.	.	.	.	.	.	.	.	.	.	1
Aix (E. N.)	.	.	0	.	.	.	2	.	.	3	.	0	.	.	.	.	.	.	.	.	.	.	.	.	.	.	.	.	.	.	0	6
Brignoles (M. Fabre)	.	.	.	.	.	.	5	.	17	.	.	.	.	.	.	.	.	.	.	.	.	.	.	.	.	.	.	.	.	.	.	22
Marseille (Obs.)	.	.	1	.	.	.	1	.	.	1	.	.	.	.	.	.	.	.	.	.	.	.	0	.	.	.	.	.	.	.	.	3
Toulon (Obs.)	.	.	.	.	.	.	.	.	.	.	.	.	.	.	.	.	.	.	.	.	.	.	.	.	.	.	.	.	.	.	.	0
Puget-Théniers	.	.	.	.	.	.	.	.	21	.	.	.	.	.	.	.	.	.	.	.	.	.	.	.	.	.	.	.	.	.	.	21
Nice (Obs.)	.	.	.	.	.	.	.	.	.	.	.	.	.	.	.	.	.	.	.	.	.	.	.	.	.	.	.	.	.	.	.	0
CORSE.																																
Bastia	.	.	.	.	.	.	5	.	17	.	.	.	.	.	.	.	.	.	.	.	.	.	.	.	.	.	.	.	.	.	.	22
Corte	.	.	.	.	.	1	26	.	0	.	.	.	.	.	.	.	.	.	.	.	.	.	.	.	.	.	.	.	.	.	.	27
Ajaccio (C. M.)	.	.	.	.	.	.	5	.	.	.	.	.	.	.	.	.	.	.	.	.	.	.	.	.	.	.	.	.	.	.	.	5

OBSERVATIONS DU MOIS D'AOUT 1910.

STATIONS.	1	2	3	4	5	6	7	8	9	10	11	12	13	14	15	16	17	18	19	20	21	22	23	24	25	26	27	28	29	30	31	TOTAL.
BASSINS DU RHIN, DE LA MEURTHE ET DE LA MOSELLE.																																
Cornimont	6	3	6	1	5	15	15	.	.	12	49	12	5	.	.	.	.	.	.	0	.	27	25	.	1	.	6	.	7	2	6	204
Brouvelieures	9	.	3	.		14	.	.				38	.	.	.	.	.	.	.	.		43	.	.	.	.	12	.	.		14	134
Épinal	6	2	0	3	10	15	.	.	33	4	.	.	2	.	.	.	.	.	.	.	31	11	.	.	.	.	12	.	3	1	.	133
Provenchères	10	.	5	1	8	17	17	.	.	28	.	11	5	1	.	.	.	.	.	.	.	14	9	6	1	.	10	.	.	3	2	148
Baccarat	7	2	.	5	5	7	.	.	.	13	8	6	8	1	.	.	.	.	.	.	4	22	9	3	.	.	.	.	5	13	7	124
Lunéville	.	1	.	10	8	4	.	.	.	14	2	3	0	.	.	.	.	.	.	4	.	36	4	.	1	.	5	2	4	1	0	101
Nancy (Faculté)	2	3	3	.	3	0	3	.	.	12	0	1	2	.	.	0	.	.	.	1	.	48	2	.	5	.	8	.	2	4	0	101
Foug	14	.	.	.	2	10	7	.	.	5	.	.	1	.	.	.	.	.	.	.	.	57	3	1	.	.	4	.	1	5	1	111
Lachaussée	2	1	1	1	4	14	0	.	.	0	.	.	.	.	.	.	.	.	.	.	.	.	1	0	1	.	0	.	1	1	1	28
BASSINS DE LA MEUSE, DE LA CHIERS ET DE LA SAMBRE.																																
Contrexéville	.	.	7	.	.	13	.	.	5	4	.	8	.	.	.	.	.	.	.	.	.	8	.	.	.	.	10	.	.	20	.	75
Neufchâteau	24	0	.	.	10	20	.	.	3	6	0	.	3	.	.	.	.	.	.	.	.	39	.	1	.	.	10	.	9	2	10	139
Commercy (P. C.)	4	5	1	5	6	3	.	.	6	2	.	.	.	.	.	.	.	.	.	3	.	22	.	3	2	5	.	.	4	6	3	80
Les Kœurs (forêt)	3	0	1	.	3	11	3	.	.	4	.	.	1	.	.	.	.	.	.	9	.	10	2	1	0	0	9	.	3	1	4	65
Consenvoye	.	4	1	9	10	14	.	.	4	1	2	1	.	.	.	.	.	.	6	.	.	5	.	9	.	.	.	.	6	.	.	72
Hussigny	.	.	.	5	6	2	.	.	.	.	.	.	.	.	.	.	.	.	.	7	.	.	.	10	.	.	11	.	9	.	.	50
Mouzon	.	.	5	2	12	.	.	.	.	.	.	1	.	.	.	.	.	.	2	.	1	.	.	11	.	1	.	1	1	1	.	38
Poix	31	.	.	2	8	15	2	.	.	.	.	.	1	.	.	.	.	.	.	6	.	1	.	1	13	.	13	.	1	0	1	95
Fumay	15	.	.	.	5	8	.	.	.	.	.	.	.	.	.	.	.	.	.	2	.	.	2	.	9	.	.	.	.	.	.	41
BASSINS DE L'ESCAUT, DE LA LYS, DE L'YSER ET DE L'AA.																																
Cambrai (P. C.)	.	.	.	4	2	2	1	1	.	.	.	.	.	1	.	.	.	.	1	.	.	.	.	4	3	2	0	1	.	1	1	24
Le Quesnoy (C. M.)	.	2	5	4	5	.	1	0	.	.	.	2	2	1	.	.	.	0	5	.	.	3	0	22	6	3	.	.	1	1	.	62
Valenciennes (M. Bergez)	.	.	0	8	10	0	.	1	.	.	.	3	2	.	.	.	.	.	3	0	.	4	0	0	.	1	.	1	0	0	.	33
Douai (E. N.)	.	1	.	1	1	5	.	2	7	0	.	3	0	.	.	.	.	.	1	.	.	4	.	1	.	.	.	.	1	.	.	26
Arras (St. agr.)	0	1	2	3	8	.	1	0	.	.	.	1	.	.	.	.	0	.	2	.	.	0	2	5	.	0	.	1	7	0	0	36
Lille (C. M.)	1	0	0	.	6	7	9	2	0	.	.	.	1	1	.	.	.	.	.	1	.	.	5	2	1	.	0	.	1	3	0	41
Oye	1	.	.	4	1	.	.	.	.	.	.	1	2	.	.	.	1	1	1	1	.	5	1	2	.	6	0	1	1	0	.	30
BASSINS DE LA CANCHE, DE LA SOMME, DE LA BÉTHUNE, ETC.																																
Nesle	.	1	0	5	3	1	.	.	.	.	.	.	.	.	.	6	.	.	4	.	.	.	.	.	.	.	4	.	1	.	.	24
Amiens (St. agr.)	.	.	0	1	12	.	0	.	.	.	.	0	.	1	.	0	0	0	3	0	.	.	5	0	.	1	0	0	1	0	3	29

STATIONS.	1	2	3	4	5	6	7	8	9	10	11	12	13	14	15	16	17	18	19	20	21	22	23	24	25	26	27	28	29	30	31	TOTAL.
BASSINS DE LA CANCHE, DE LA SOMME, DE LA BÉTHUNE, ETC. (suite).																																
Valhuon	.	.	.	10	.	.	.	.	.	.	.	.	.	.	.	.	.	.	5	0	.	4	.	7	.	0	.	.	.	6	0	32
Boulogne (C. M.)	1	.	.	9	6	0	.	.	.	.	.	1	.	.	.	.	2	2	.	1	.	1	4	.	2	5		4	0	0	.	37
Eu	4	.	.	.	15	12	.	.	.	.	.	.	1	0	.	.	.	0	.	3	.	0	0	.	2	.	6	.	1	5	.	49
Aumale	.	.	2	0	.	4	.	.	.	2	.	.	0	.	.	.	.	.	.	1	0	2	3	1	.	.	1	.	.	1	1	19
Dieppe	.	2	0	0	16	7	.	.	.	.	.	.	0	.	.	.	.	.	0	0	.	.	.	4	0	.	6	0	2	8	0	46
Goderville	0	.	0	.	51	1	.	0	1	.	0	1	.	.	.	.	.	.	6	0	.	.	2	.	.	.	4	10	.	.	.	76
BASSIN DE LA SEINE.																																
Château-Chinon	3	3	1	.	2	23	1	.	18	13	0	.	1	2	.	1	.	.	.	.	.	52	1	1	.	.	8	10	17	5	12	174
Clamecy (P. C.)	14	7	3	.	1	1	.	.	6	19	.	.	.	.	.	.	.	.	.	.	.	32	7	.	1	.	2	.	7	.	1	101
Marigny-le-C.	.	4	.	.	9	0	.	.	.	4	5	.	.	2	.	.	.	.	.	.	.	75	.	.	.	.	3	.	6	20	.	158
Montbard	.	2	.	3	11	5	.	.	3	9	.	.	.	.	.	.	.	.	.	.	38	1	.	.	.	6	.	9	8	2	.	96
Auxerre (C. M.)	.	5	.	2	4	0	.	.	3	4	.	.	1	0	.	.	.	.	.	.	.	11	.	0	.	7	.	.	3	0	.	42
Tonnerre (P. C.)	.	4	.	1	9	8	.	.	14	1	.	.	.	.	.	.	.	.	.	.	.	31	.	1	5	6	.	.	10	.	.	91
Laroche	.	4	5	1	4	2	.	.	18	6	.	.	.	.	.	.	.	.	.	.	7	2	.	5	.	4	.	1	.	1	.	60
Villeneuve-l'Arch.	.	2	.	3	1	22	.	.	7	8	.	1	.	.	.	.	.	.	.	.	1	3	.	6	.	.	.	.	1	1	4	60
Laignes	1	3	.	2	9	4	.	1	1	1	.	2	.	0	.	.	.	.	.	.	37	1	.	8	.	13	.	7	3	1	1	90
Clairvaux	.	.	3	.	4	6	.	.	.	2	2	.	2	1	.	.	.	.	.	.	.	41	2	.	1	.	16	.	4	7	1	92
Troyes (E. N.)	.	2	2	1	1	2	.	.	4	2	.	0	1	0	.	.	.	.	0	.	1	6	.	1	.	2	.	.	3	4	.	34
Valentigny	19	.	6	.	5	3	2	.	.	3	.	.	0	.	.	0	.	.	.	1	.	13	.	.	0	.	1	.	9	2	10	75
Arcis-sur-Aube	.	.	.	1	6	7	.	.	1	0	.	1	.	.	.	.	.	.	2	.	2	4	.	4	.	3	.	2	.	.	.	33
Fay-les-Marcilly	.	.	.	.	7	.	.	.	.	13	.	2	.	.	.	.	.	.	.	.	.	.	.	3	.	.	3	.	2	.	9	38
Neuville-aux-B.	7	.	.	.	6	4	3	.	.	24	.	.	.	.	.	.	.	.	.	.	.	.	3	.	1	.	3	.	.	.	.	51
Étampes (P. C.)	6	.	.	.	3	19	1	.	.	7	.	.	.	.	.	.	.	.	1	.	.	1	.	5	.	.	2	.	.	0	.	46
Fontainebleau (C. M.)	.	.	.	.	4	8	8	.	.	4	3	.	5	.	.	.	.	.	.	.	.	5	.	.	.	.	2	.	.	.	.	39
Touquin	.	0	.	8	2	5	.	.	4	.	.	0	0	.	.	.	.	0	5	.	5	.	.	4	.	6	.	.	.	.	.	39
Saclay	.	.	.	3	6	2	3	.	2	4	.	0	.	.	.	.	.	.	.	4	1	1	.	9	.	.	.	.	.	.	.	34
Le Perray (St-Hub.)	0	.	.	5	14	.	.	.	0	17	.	1	0	.	.	.	.	.	.	5	.	1	.	9	.	5	.	.	1	.	.	57
Versailles (E. d'hort.)	8	.	.	.	4	7	1	.	.	5	.	.	0	.	.	.	.	.	.	7	.	0	.	7	1	.	2	.	.	.	1	44
Sèvres (Ch. des Bruyères)	.	.	0	6	11	0	.	.	1	5	.	1	0	.	.	.	.	.	.	6	.	1	.	7	.	2	.	.	.	.	0	39
Paris (B.C.M., cour)	8	.	.	1	6	11	.	.	.	3	.	.	.	2	.	.	.	.	.	5	.	1	.	5	.	0	1	.	.	.	.	42
Langres (M. Raclot)	5	.	11	1	3	4	.	.	2	10	33	0	3	.	.	0	.	.	.	.	.	40	.	0	1	.	6	.	19	3	0	141
Chaumont (E. N.)	4	.	.	5	5	2	.	.	3	1	0	.	3	.	?	.	.	.	.	.	14	21	0	1	1	6	.	.	14	5	2	88?
Aillianville	19	4	.	.	9	10	1	.	.	7	2	.	1	.	.	.	.	.	.	.	.	38	4	.	1	.	5	.	6	8	3	118
Demange-aux-Eaux	9	2	3	1	5	21	1	.	.	4	.	.	1	.	.	.	.	.	.	2	0	34	1	.	0	.	12	.	1	5	4	108
Bar-le-Duc (C. M.)	11	.	1	.	5	7	2	.	.	4	.	.	1	.	.	.	.	.	.	4	.	10	3	1	1	.	2	.	2	4	2	61
Bassuet	2	.	0	2	4	14	.	.	1	7	.	.	1	.	.	.	.	.	.	1	.	13	.	7	.	12	.	.	5	.	0	71
Châlons-sur-Marne (C. M.)	13	.	.	.	11	7	9	.	.	1	.	.	1	0	.	.	.	.	.	3	.	1	4	2	1	.	3	.	2	.	.	58
Betz	.	.	.	8	5	.	.	.	.	.	.	.	.	.	.	.	.	.	1	.	0	0	.	6	.	.	.	.	.	.	.	21
Parc St-Maur (Obs.)	.	1	.	2	4	3	.	.	5	0	.	0	0	.	.	.	.	.	6	.	0	1	.	8	.	4	.	.	1	.	.	36
Sainte-Menehould (C. M.)	5	.	.	.	4	18	.	.	.	2	.	.	.	.	.	.	.	.	.	.	.	4	2	.	4	.	2	.	.	2	.	43
Vouziers	9	.	.	.	10	13	2	.	.	2	.	.	.	.	.	.	.	.	.	4	.	1	.	.	11	.	0	.	.	2	.	54
Faissault	10	.	.	2	9	35	5	.	.	.	.	.	1	.	.	.	.	.	.	4	.	2	3	.	8	.	12	.	.	1	1	93
Bourgogne	10	.	.	.	11	4	9	.	.	3	.	.	.	.	.	.	.	.	.	1	.	3	8	.	8	.	1	0	.	.	1	60
Berry-au-Bac	16	.	.	8	7	4	.	.	.	.	.	.	.	.	.	.	.	.	.	7	.	3	6	3	6	2	3	.	1	.	1	70

STATIONS.	1	2	3	4	5	6	7	8	9	10	11	12	13	14	15	16	17	18	19	20	21	22	23	24	25	26	27	28	29	30	31	TOTAL.
BASSIN DE LA SEINE (suite).																																
Signy-le-Petit	11	.	.	14	4	8	2	.	.	.	.	.	.	.	.	.	.	.	.	10	.	.	4	1	8	.	5	.	.	.	.	67
Laon (St. agr.)	4	0	.	1	5	11	7	.	.	.	.	.	0	.	.	.	.	.	.	3	0	.	2	5	7	.	0	.	0	.	2	47
Maignelay	0	.	.	.	11	27	3	.	2	0	.	.	.	.	.	.	.	.	.	2	.	1	3	5	6	.	3	.	.	.	.	63
Beauvais (C. M.)	.	.	.	2	19	1	.	.	.	0	.	.	.	.	.	.	.	.	1	.	.	2	.	8	.	1	.	.	1	1	.	36
Senlis	.	.	.	4	2	.	.	.	.	.	.	.	.	.	.	.	.	.	4	.	1	.	.	3	.	.	.	.	.	.	.	14
Pontoise	.	.	.	4	5	3	.	.	.	2	.	.	.	.	.	.	.	.	0	2	.	.	.	5	.	.	.	.	.	.	.	23
Fontaines	1	10	.	1	9	1	.	2	6	0	.	2	.	.	.	.	.	.	.	.	11	0	.	.	.	3	4	1	3	2	2	58
Charny	.	.	.	.	4	.	.	.	6	3	.	.	.	.	.	.	.	.	.	.	5	4	10	3	.	3	.	.	2	1	1	42
Grignon	14	.	.	.	3	3	6	.	.	18	.	.	.	.	.	.	.	.	.	.	.	3	1	2	.	.	4	.	.	.	6	58
Nemours	6	.	.	.	6	5	1	.	.	16	1	.	.	.	.	.	.	.	.	0	.	2	.	2	.	.	0	.	.	.	.	39
La Loupe	3	.	.	3	7	5	.	.	3	31	6	.	.	.	.	.	.	.	.	.	.	.	5	.	.	.	18	.	.	.	.	80
Dreux	.	.	.	9	6	.	.	.	12	11	.	.	1	.	.	.	.	.	.	7	2	.	.	6	.	.	.	.	.	.	.	54
Verneuil	.	0	1	1	7	2	3	.	.	29	.	.	0	.	.	.	.	.	.	7	0	1	.	4	.	.	3	.	.	5	.	63
Évreux (P. C.)	.	1	.	7	3	.	.	.	7	6	.	0	.	.	.	.	.	.	0	1	.	0	.	4	.	3	.	.	0	0	.	34
Trappes	.	.	.	5	10	1	.	.	5	9	.	1	.	.	.	.	.	.	.	5	.	1	.	6	.	1	.	.	.	.	.	44
Chaumont-en-V.	.	.	.	.	12	5	.	.	.	.	.	.	.	.	.	.	.	.	.	2	.	.	.	.	8	.	.	.	.	.	.	27
Gournay (P. C.)	.	.	0	.	18	5	1	.	.	.	.	.	.	.	.	.	.	.	.	.	.	0	.	14	.	.	1	.	2	3	.	44
Rouen (île Lacroix)	3	2	0	0	43	10	0	0	0	0	0	.	1	.	.	.	.	0	0	3	0	0	0	12	1	0	1	0	0	8	0	84
Bolbec	1	9	5	1	60	2	1	0	.	2	.	.	2	1	0	.	.	.	.	7	2	3	4	6	1	0	4	.	4	14	.	129
Le Havre (r. des Ormeaux)	0	1	2	15	10	.	1	.	1	.	0	1	1	.	.	.	.	3	4	2	3	0	6	2	0	6	.	2	8	1	.	68
Neubourg	2	0	1	.	9	11	.	.	.	6	.	.	1	0	.	.	.	0	1	3	.	.	0	6	.	.	2	.	.	10	.	54
Laigle	2	0	.	.	12	2	1	2	3	42	1	0	0	.	.	.	.	.	.	1	0	2	.	0	5	.	3	0	2	.	0	80
BASSINS ENTRE LA SEINE ET LA POINTE DE BRETAGNE.																																
Argentan	2	8	12	1	.	3	1	3	.	0	.	2	.	.	0	.	6	5	.	0	1	2	.	.	3	.	.	.	3	.	2	55
Lisieux (C. M.)	3	2	3	2	9	1	2	0	0	22	1	.	2	1	1	.	.	0	.	0	0	.	2	.	.	1	3	0	3	25	1	84
Trouville	4	1	3	.	13	1	.	.	2	.	.	.	1	0	.	.	.	.	.	4	2	4	.	7	.	.	5	.	3	14	2	66
Caen (C. M.)	2	3	3	0	18	3	0	0	5	2	.	.	1	0	.	.	.	0	.	2	1	.	0	9	0	1	3	0	2	14	3	74
Ste-Honorine-du-Fay	1	4	1	25	0	0	0	2	2	.	.	1	0	.	.	.	.	.	1	0	0	0	5	.	.	2	0	2	15	1	0	62
Saint-Sever	1	3	3	3	20	0	.	.	18	5	.	.	1	.	.	.	.	.	.	4	1	.	.	14	.	.	1	0	14	4	3	95
Ste-Marie-du-Mont	1	2	.	6	13	0	1	.	0	0	.	1	2	.	.	.	.	0	1	5	3	1	.	5	.	.	2	.	5	8	2	58
Cherbourg (Obs.)	1	3	2	14	1	.	.	.	.	.	.	2	0	.	.	.	.	.	9	1	3	.	.	11	.	4	.	.	7	.	.	57
Coutances	0	1	1	28	3	.	2	.	12	.	.	5	.	.	.	.	0	.	5	5	.	3	12	.	0	5	.	9	3	.	1	96
Louvigné-du-Désert	4	5	1	14	11	1	.	.	19	.	.	2	1	.	.	.	.	.	2	8	.	.	.	6	.	6	.	3	13	4	1	103
Trans	3	7	.	17	9	.	.	.	27	1	.	3	1	.	.	.	.	.	0	2	.	.	1	3	.	1	.	6	5	3	.	88
Saint-Malo	1	1	2	15	11	.	.	.	20	.	.	0	.	.	.	.	.	1	2	0	.	2	0	10	0	5	.	0	17	1	.	90
Paimpol	4	3	.	3	2	.	.	.	9	.	.	.	.	.	.	.	.	.	7	.	.	.	.	4	.	.	3	.	11	.	.	45
St-P.-de-Léon (M. Blandin)	.	.	5	7	.	.	.	2	4	1	.	.	.	.	5	4	3	.	.	2	.	.	4	.	.	2	2	5	4	.	.	50
PETITS BASSINS DU SUD DE LA BRETAGNE; BASSIN DE LA VILAINE.																																
Brest (Obs.)	3	.	6	3	4	.	.	.	.	.	.	1	.	4	.	.	2	2	3	.	3	.	3	.	1	1	1	22	2	.	.	60
Glomel	.	.	.	12	1	.	.	30	.	.	.	.	.	.	.	.	.	.	1	1	.	.	2	5	1	1	.	15	13	.	.	82
Châteaulin	10	.	7	.	.	.	.	22	.	.	.	3	.	2	.	.	2	.	.	.	2	.	9	.	.	.	2	21	7	.	.	87
Pontivy	13	5	.	3	.	.	.	9	.	.	.	.	.	.	.	.	.	.	3	2	.	.	2	.	1	3	.	9	13	.	.	63
Lorient (Obs.)	17	0	.	8	0	.	.	.	11	.	.	2	0	.	.	.	1	0	0	1	0	.	2	6	0	.	.	12	5	1	.	68
Belle-Isle (Ph.)	.	7	2	18	5	.	.	.	.	.	.	0	.	.	.	.	.	1	.	.	1	.	2	5	.	.	.	2	12	1	.	57
Rennes (P. C.)	4	1	.	11	3	.	.	.	.	.	.	0	.	.	.	.	.	.	.	.	.	2	2	4	.	.	.	10	6	1	.	42
Montauban	3	5	.	18	1	.	.	.	51	.	.	0	0	.	.	.	.	.	.	.	.	.	4	3	2	3	.	10	13	2	.	115

STATIONS.	1	2	3	4	5	6	7	8	9	10	11	12	13	14	15	16	17	18	19	20	21	22	23	24	25	26	27	28	29	30	31	TOTAL.
PETITS BASSINS DU SUD DE LA BRETAGNE; BASSIN DE LA VILAINE (suite).																																
Plélan	4	.	.	21	.	.	.	.	15	0	.	1	.	.	.	.	.	.	.	.	.	1	4	7	1	0	.	17	1	.	.	72
La Guerche	2	3	.	7	8	.	.	.	1	1	.	.	.	.	.	.	.	3	.	.	.	.	.	5	.	1	.	2	5	0	.	38
Plessé	5	2	26	2	.	.	.	.	14	.	.	0	.	.	.	.	.	4	.	.	.	1	3	.	.	.	.	10	0	.	1	68
BASSIN DE LA LOIRE.																																
Estivareilles	0	6	2	0	6	1	.	5	5	6	9	.	.	.	7	.	.	.	.	.	.	15	1	.	2	0	1	.	42	1	0	108
St-Étienne (C. M.)	3	23	2	.	.	2	1	2	8	4	.	1	.	.	.	2	.	.	.	.	.	16	.	.	2	.	.	.	17	3	8	94
Feurs	.	5	2	2	5	.	.	.	5	.	.	.	.	.	30	.	.	.	.	.	4	16	.	.	.	.	.	.	29	.	.	98
Roanne (P. C.)	8	11	3	.	1	3	.	.	9	.	.	9	.	.	.	.	.	.	.	.	.	29	.	.	.	.	.	.	24	5	.	102
Digoin	.	6	23	.	3	1	.	.	11	5	.	.	.	.	.	.	.	.	.	.	.	29	.	.	1	2	25	.	23	.	4	134
Saint-Eusèbe	.	9	.	3	12	.	.	9	11	.	.	.	.	.	.	.	.	.	.	.	22	.	.	.	3	.	.	.	16	4	.	89
Arnay-le-Duc	.	3	.	.	6	0	.	.	14	1	.	.	.	.	.	.	.	.	.	.	.	51	.	.	.	8	.	.	16	7	.	107
Luzy (P. C.)	8	1	3	.	7	11	.	.	11	25	.	.	.	.	.	.	.	.	.	.	.	30	0	.	.	.	.	.	26	3	3	129
Châtillon-en-B.	.	2	2	.	5	.	.	.	12	9	.	.	.	.	1	.	.	.	.	.	.	8	2	.	6	6	5	.	2	4	6	69
Prémery (C. M.)	13	3	2	.	4	27	.	.	14	6	.	.	1	.	.	.	.	.	.	.	.	17	1	.	1	.	3	.	10	0	12	115
Mercoire	16	4	55	.	2	.	2	.	5	1	4	0	.	.	.	14	.	.	.	.	.	.	.	.	.	.	.	.	24	.	.	127
Murat	8	11	.	.	.	.	.	.	41	.	.	.	.	.	.	.	.	.	.	.	15	.	.	.	.	.	.	.	19	.	.	94
Ambert	6	14	5	.	1	10	.	.	18	3	6	.	.	.	.	2	.	.	.	.	.	14	4	.	1	.	.	.	36	1	1	122
Puy-de-Dôme (Obs.)	1	26	3	9	11	4	0	.	47	21	1	0	2	.	1	2	0	.	.	.	.	54	9	0	13	.	2	1	27	6	4	244
Clermont (Obs.)	.	33	1	2	4	.	.	.	47	12	1	.	.	.	.	.	.	.	.	.	.	63	4	.	.	.	0	.	21	1	.	189
Vichy	.	15	1	.	6	3	.	.	24	3	4	.	.	.	.	.	.	.	.	.	.	28	.	.	1	2	2	.	15	1	3	108
Vellat (Cte de Franchesse)	.	.	.	7	1	.	.	7	5	.	.	.	.	.	.	.	.	.	.	.	.	22	.	.	1	.	.	4	8	3	.	58
Chénérailles	.	.	.	11	7	13	.	.	2	.	.	.	.	.	.	.	.	.	.	.	.	8	.	.	.	.	.	.	.	6	3	50
Richebourg	4	4	1	.	6	.	.	.	25	21	.	.	.	.	.	.	.	.	.	.	.	15	.	.	2	.	.	.	7	.	.	85
Bourges (C. M.)	.	2	.	.	2	.	.	.	60	.	.	.	.	.	.	.	.	.	.	.	.	9	.	.	.	8	.	.	2	.	.	83
Vierzon (Le Briou)	8	3	.	.	6	.	.	.	13	13	.	.	1	0	.	.	.	.	.	.	6	6	2	.	6	1	3	.	.	0	1	69
Salbris	2	.	.	.	2	1	1	.	8	19	.	.	1	.	.	.	.	.	.	.	.	2	1	1	1	1	1	.	.	.	.	40
Luzillé	2	0	.	.	3	.	.	.	8	28	3	.	.	.	.	.	.	.	.	.	.	.	.	0	1	.	1	.	1	.	.	47
La Châtre (M. Rouet)	.	7	1	6	6	.	.	11	36	8	1	.	.	.	.	.	.	.	.	.	6	11	.	1	.	3	.	.	0	2	.	100
Châteauroux (St. ag.)	.	3	.	7	10	7	.	.	32	2	7	.	.	.	.	.	.	.	.	.	.	6	.	1	.	1	.	.	.	2	.	78
Saint-Benoist	.	.	.	8	7	.	.	.	3	28	.	.	0	.	.	.	.	.	.	.	.	.	.	2	4	2	.	2	1	.	0	58
Felletin	9	4	1	0	7	0	.	.	4	.	.	.	.	.	.	.	.	.	.	.	.	10	.	.	.	9	2	1	1	0	1	50
Boussac	.	.	.	4	.	9	.	.	42	3	.	.	.	.	.	.	.	.	.	.	.	16	.	.	.	7	5	.	8	.	3	97
Magnac-Laval	2	5	.	2	7	8	.	.	15	7	.	.	.	.	.	.	.	.	.	.	.	12	.	.	2	.	5	.	.	2	.	67
Dun-le-Palleteau	5	10	.	3	.	.	.	2	10	6	.	.	.	.	.	.	.	.	.	.	.	10	.	1	.	4	1	.	1	1	.	54
Saint-Savin	6	5	.	.	9	2	.	.	47	18	.	.	.	.	.	.	.	.	.	.	.	6	.	.	2	2	1	.	.	.	2	99
Barrou	5	0	.	.	7	1	.	.	30	30	1	.	.	.	.	.	.	.	.	.	.	1	.	1	0	0	2	.	1	.	.	80
Eymoutiers	.	.	1	1	6	.	.	23	29	.	.	.	.	.	.	.	.	.	.	.	14	.	.	4	1	.	.	10	1	1	.	91
Limoges (C. M.)	.	.	.	4	1	0	.	28	17	1	.	.	.	.	.	.	.	.	.	.	.	18	.	0	.	2	.	.	3	2	.	77
Chabanais	.	.	4	8	.	.	.	.	12	37	1	.	.	.	.	.	.	.	.	.	.	11	.	.	.	6	2	.	.	3	1	85
Rilly	.	.	.	11	2	.	.	.	27	16	.	.	.	.	.	.	.	.	.	.	.	.	.	5	.	4	.	1	.	.	.	66
Givry	2	6	.	.	6	4	.	.	30	7	.	.	.	.	.	.	.	.	.	.	.	20	.	.	.	5	4	.	7	.	5	96
Saint-Satur	2	5	.	1	11	2	.	.	20	11	.	.	.	.	.	.	.	.	.	.	.	22	.	1	2	.	2	.	1	.	.	81
Gien (M. D. Raffard)	0	0	.	5	9	.	.	.	12	3	.	.	.	0	.	.	.	.	.	0	.	4	.	2	0	0	.	.	.	0	.	37

STATIONS.	1	2	3	4	5	6	7	8	9	10	11	12	13	14	15	16	17	18	19	20	21	22	23	24	25	26	27	28	29	30	31	TOTAL.
BASSIN DE LA LOIRE (suite).																																
Orléans (P. C.)	18	.	.	3	.	.	.	.	4	35	6	.	.	.	.	.	.	.	.	.	.	.	.	3	.	1	0	.	0	.	.	70
Blois (E. N.)	.	.	.	14	.	.	.	.	15	25	0	.	6	.	.	.	.	.	.	.	.	7	.	2	.	.	.	.	7	2	.	79
Tours (Portillon)	8	.	.	3	7	.	.	.	3	24	0	.	.	.	.	.	.	.	.	.	.	.	.	2	0	0	2	.	1	.	.	50
La Baumette (M. Cheux)	.	2	.	18	.	.	.	.	1	9	.	.	.	.	.	.	.	1	.	.	.	0	.	2	.	1	.	1	7	5	0	47
Châteaudun (M. Roger)	0	0	3	1	2	0	.	3	29	0	.	.	.	.	.	.	.	.	.	.	2	.	4	.	0	1	.	.	3	1	.	48
Authon-du-Perche	3	.	.	3	5	.	.	.	2	40	.	.	2	.	.	.	.	3	.	.	.	.	.	2	.	.	3	.	.	2	.	65
Vendôme (P.C.)	12	.	.	3	5	6	.	.	3	25	4	.	.	.	.	.	.	.	.	.	.	.	1	.	.	.	.	.	1	.	2	62
Louestault	10	.	.	3	.	.	.	.	.	21	.	.	.	.	.	.	.	.	.	.	.	.	.	2	.	.	.	.	.	.	.	36
Mortagne	.	.	1	2	2	3	.	.	.	18	.	.	2	.	.	.	.	.	.	3	.	0	.	5	.	.	1	.	1	4	.	42
Nogent-le-Rotrou	7	.	.	2	5	3	.	.	.	30	.	.	2	.	.	.	.	3	.	.	.	1	.	4	.	.	1	.	2	.	.	60
Grez-en-Bouëre	1	.	8	13	1	.	.	.	8	.	.	0	.	.	.	.	3	0	.	.	1	.	4	3	.	.	.	.	4	1	.	47
Le Mans (Gaz)	3	1	.	4	0	2	.	.	.	12	.	.	0	0	.	.	.	5	0	.	.	0	.	3	.	.	.	.	2	1	.	34
Ambrières	1	3	3	8	18	1	.	.	.	9	1	.	3	1	.	.	.	.	.	5	.	0	.	8	.	.	1	0	4	5	1	72
Montsûrs	.	2	.	5	1	.	.	.	.	9	.	.	2	0	0	0	.	2	0	.	.	.	0	3	.	3	.	.	7	2	.	37
Château-Gontier	0	0	0	9	1	.	.	.	11	6	.	0	.	.	0	.	.	3	0	.	.	0	.	4	.	2	.	1	8	1	0	45
La Meignanne	.	.	.	17	6	.	.	.	15	.	.	.	.	.	.	.	.	.	.	.	.	.	.	1	.	.	.	.	5	7	.	50
Nantes (Obs.)	2	0	.	31	0	.	.	0	35	2	.	0	1	.	.	.	.	1	1	.	1	.	1	3	.	2	0	8	10	2	.	100
Cordemais	3	1	19	.	.	.	.	.	20	.	.	1	.	.	.	.	.	0	.	.	.	.	4	.	.	.	.	10	2	.	1	62
Parthenay (E. N.)	.	.	.	11	5	.	.	.	14	23	.	.	.	.	.	.	.	.	.	.	.	2	.	1	.	4	.	3	.	3	.	66
L'Absie	.	.	.	.	22	31	.	21	.	.	10	.	.	.	.	.	.	.	.	.	.	.	.	8	.	2	.	.	7	5	6	114
Argenton-Château	0	.	.	12	1	6	.	.	7	21	2	.	.	.	.	.	.	.	.	.	.	.	.	9	.	4	.	.	1	.	2	64
Fontevrault	.	.	.	19	.	5	.	.	.	25	.	.	.	.	.	.	.	.	.	.	.	.	.	.	.	3	.	.	.	.	.	52
La Chapelle-St-Florent	.	.	.	24	.	.	.	.	24	4	.	1	.	.	.	.	.	.	.	.	.	.	.	.	.	.	.	.	.	.	.	53
Les Herbiers	.	.	.	24	.	.	.	.	1	24	.	.	.	.	.	.	.	.	.	.	.	0	.	9	.	4	0	.	5	6	.	73
Montaigu	.	3	.	33	.	4	.	.	2	20	.	.	.	.	.	.	.	.	.	.	.	0	.	6	.	.	1	.	6	6	.	82
BASSINS ENTRE LA LOIRE ET LA GIRONDE.																																
Les Sables-d'Olonne	.	2	.	20	13	.	.	.	.	2	.	0	.	.	.	.	.	.	.	.	0	1	.	4	.	2	0	.	5	.	.	50
La Roche-s.-Y. (E. N.)	.	.	21	.	.	.	.	.	.	18	.	0	.	.	.	.	.	.	.	.	.	.	.	.	.	.	1	.	8	9	2	59
Luçon	.	.	.	17	4	2	.	.	3	27	1	.	.	.	.	.	.	.	.	.	.	.	.	6	.	8	.	.	7	3	.	78
Niort (Comporté)	2	1	.	9	.	7	.	.	5	52	10	.	.	.	.	.	.	.	.	.	.	3	2	3	.	2	.	.	5	2	7	110
La Rochelle (P. C.)	.	.	.	15	5	.	.	.	.	8	.	.	.	.	.	.	.	.	.	.	.	.	.	4	.	.	.	.	5	3	.	40
Angoulême (P. C.)	1	5	.	2	2	2	.	.	21	14	2	.	.	.	.	.	.	.	.	.	.	18	1	.	0	4	1	.	1	1	1	76
Barbézieux	4	3	.	1	7	1	.	.	7	6	9	.	.	.	.	.	.	.	.	.	.	18	.	.	6	2	2	.	2	2	.	70
Cognac	.	4	.	5	11	.	.	.	.	6	12	.	.	.	.	.	.	.	.	.	.	15	.	.	.	6	.	.	3	4	.	66
Civray	.	8	.	7	6	2	.	.	30	16	3	.	1	.	.	.	.	.	.	.	.	10	.	.	11	1	4	.	3	.	6	108
St-Jean-d'Angély	2	.	.	2	12	5	.	.	.	15	34	.	2	.	.	.	.	.	.	.	.	9	.	.	8	.	3	.	3	.	.	95
Saintes	.	4	2	3	3	.	.	.	.	15	23	.	.	.	.	.	.	.	.	.	.	17	.	1	.	3	4	.	4	9	.	88
Rochefort-s-M. (Obs.)	.	.	1	3	10	.	.	.	.	9	.	.	.	.	.	.	.	.	.	.	.	4	.	4	.	1	.	0	4	2	.	38
BASSIN DE LA GIRONDE.																																
Champs	.	4	6	.	1	9	.	.	37	12	6	.	.	.	.	.	.	.	.	.	.	48	.	.	0	.	.	.	27	2	5	159
Laroquebrou	13	11	.	6	7	.	0	2	27	0	1	.	.	.	.	.	.	.	.	.	12	0	.	.	1	.	.	21	.	5	.	107
Frayssinet	.	20	.	.	4	.	.	.	20	3	1	.	.	.	.	.	.	.	.	.	.	19	.	.	.	.	.	.	8	.	.	75

STATIONS.	1	2	3	4	5	6	7	8	9	10	11	12	13	14	15	16	17	18	19	20	21	22	23	24	25	26	27	28	29	30	31	TOTAL.
BASSIN DE LA GIRONDE (suite).																																
Chartriers-Ferrière	8	7	5	.	1	3	.	.	13	9	.	.	.	.	.	.	.	.	.	.	.	7	.	.	.	.	.	19	0	.	4	76
Tulle (P. C.)	.	14	.	.	7	3	.	.	18	19	.	.	.	.	.	.	.	.	.	.	.	.	3	.	.	1	.	.	18	1	6	90
Périgueux (M. Pasquet)	.	1	5	3	3	.	.	17	1	1	.	.	.	.	.	.	.	.	.	0	11	1	.	.	2	.	.	2	2	1	.	49
St-Avit-du-Moiron	3	.	1	.	6	3	.	.	24	1	5	1	.	.	.	.	.	.	.	.	.	8	.	.	.	.	1	.	1	1	4	61
Chalais	8	1	.	2	4	1	.	.	13	5	3	.	.	.	.	.	.	.	.	.	.	17	.	.	1	3	.	.	1	4	.	62
Cavignac	.	2	.	2	1	.	.	.	14	6	16	.	.	.	.	.	.	.	.	.	.	13	.	1	1	.	.	1	2	2	3	63
Mende (P. C.)	.	1	19	.	1	.	.	2	14	1	.	.	.	.	.	6	.	.	.	.	.	2	.	.	.	1	1	.	32	2	.	82
St-Chély-d'Apcher	0	14	3	.	2	.	.	.	40	.	5	.	.	.	.	.	4	.	.	.	.	14	.	.	.	.	1	.	30	8	.	121
Entraygues	.	36	8	.	7	8	.	.	56	14	.	.	.	.	.	.	.	.	.	.	.	22	.	.	.	.	.	.	18	6	8	183
Figeac (S. hy.)	6	4	.	2	4	1	.	.	35	8	.	.	.	.	.	1	.	.	.	.	.	10	.	.	.	2	3	3	5	8	.	92
Cahors (P. C.)	1	12	0	.	4	2	.	.	12	9	3	.	.	.	.	.	.	.	.	.	.	6	.	.	.	1	1	.	3	2	.	56
Villeneuve-sur-Lot (C. M.)	0	32	.	0	7	2	.	.	21	2	21	.	.	.	.	0	.	.	.	.	.	3	.	.	.	.	5	.	8	0	.	103
Pont-de-Montvert	36	.	23	.	4	.	.	.	11	.	.	.	.	.	.	.	28	.	.	.	.	6	.	.	.	.	.	.	18	.	.	126
Sévérac-le-Ch.	.	24	1	.	.	.	.	18	3	.	10	.	.	.	.	.	.	.	.	.	.	16	.	.	.	.	.	.	13	.	.	114
La Cavalerie	.	5	6	2	1	.	.	.	26	.	4	.	.	.	.	.	.	.	.	.	.	.	.	.	.	.	.	.	32	.	.	76
Lacaune	7	.	2	.	4	.	.	.	45	10	6	6	.	.	1	.	.	.	.	.	.	8	.	.	.	.	.	2	16	.	.	107
Brassac	19	.	10	.	.	.	.	.	49	5	8	10	.	.	.	1	.	.	.	.	.	7	.	.	.	.	.	0	5	.	.	114
Lavaur	.	1	5	.	1	.	.	2	16	30	7	.	.	.	.	.	.	.	.	.	.	.	.	.	.	.	.	.	.	5	.	67
Naucelle	.	4	4	.	4	4	1	1	36	11	11	4	.	.	.	.	.	.	.	.	.	10	.	.	.	0	6	.	33	1	.	130
Carmaux	.	5	2	.	6	2	.	2	79	6	4	.	.	.	.	.	.	.	.	.	.	2	.	.	.	.	8	.	33	.	.	149
Montauban (E. N.)	.	13	0	1	1	.	4	.	22	4	15	.	.	.	.	.	.	.	.	.	.	4	.	.	.	.	6	.	7	1	0	78
Caylus	.	8	1	4	3	2	.	0	38	32	8	.	.	.	0	.	.	.	.	.	.	8	.	.	.	.	1	0	16	14	.	137
Izaut-de-l'Hôtel	.	1	7	.	5	.	.	.	33	.	15	.	.	.	.	.	.	.	.	.	.	2	5	5	.	.	5	2	1	1	.	82
Tarascon-sur-Ar.	1	.	17	.	1	.	.	1	26	1	11	.	.	.	.	.	.	.	.	.	.	0	1	1	.	0	.	.	.	.	0	61
Belpech (M. Rouquet)	2	7	0	2	.	.	1	36	0	44	0	.	.	.	.	.	.	.	.	.	3	4	.	.	.	1	0	0	.	.	.	100
Toulouse (Obs.)	.	13	2	.	1	2	.	3	6	1	27	.	.	.	.	.	.	.	.	.	.	5	0	.	.	.	2	2	1	1	.	65
Pibrac (Le Bélard)	.	34	12	.	1	.	.	1	.	.	36	.	.	.	.	.	.	.	.	.	.	3	.	.	.	.	.	.	.	.	.	87
Masseube	.	22	2	.	3	1	.	3	30	3	14	.	.	.	.	.	.	.	.	.	.	5	1	.	.	.	.	2	4	.	.	91
Auch (P. C.)	.	33	.	.	1	.	.	1	30	1	15	.	.	.	.	.	.	.	.	.	.	7	3	.	.	1	1	0	8	1	.	101
Vic-Fezensac	.	9	.	.	.	3	2	34	0	11	.	.	.	.	.	1	.	.	.	.	.	9	.	.	.	.	2	1	9	1	.	83
Condom	.	15	.	.	4	1	.	23	3	19	8	.	.	.	.	1	.	.	.	.	.	4	1	.	.	.	.	.	8	.	.	88
Agen (P. C.)	.	31	6	9	8	.	.	.	27	8	3	.	.	.	.	2	.	.	.	.	.	3	.	.	.	.	3	.	5	3	.	108
Budos	3	.	.	2	3	2	.	.	3	4	14	0	.	.	0	.	.	.	.	.	.	5	1	.	0	.	2	.	3	2	0	42
Bordeaux-Floirac (Obs.)	2	.	.	1	3	1	.	.	13	6	15	0	0	.	0	.	.	0	.	.	.	14	1	.	0	6	.	.	0	1	0	64
Château-Lafite	1	5	1	9	1	1	.	.	1	9	18	.	.	.	.	.	.	.	.	.	.	16	.	.	.	2	.	.	2	1	1	67
La Coubre (Sém.)	.	.	9	2	1	.	.	.	6	6	.	.	.	.	.	.	.	.	.	.	1	6	.	4	.	.	.	2	1	6	.	43
BASSINS ENTRE LA GIRONDE ET LES PYRÉNÉES.																																
Hourtin (ph.)	.	3	1	3	5	.	.	.	1	8	5	.	.	.	.	.	.	.	.	.	.	12	7	.	2	5	.	5	.	.	.	56
Arcachon (C. M.)	.	4	1	1	5	2	.	.	.	13	8	.	.	.	.	.	.	.	.	.	.	10	1	.	.	.	.	.	3	9	.	57
Belin	1	.	.	1	4	3	.	.	19	8	9	.	.	.	.	.	.	.	.	.	.	11	1	.	.	.	4	.	1	5	1	67
Pic-du-Midi (Obs.)	.	10	12	.	6	.	.	2	21	11	26	2	.	.	.	.	.	.	.	.	.	.	3	.	.	.	.	2	1	.	.	96
Bagnères-de-Big. (Obs.)	.	13	19	3	8	.	.	2	39	3	34	0	.	.	0	2	.	.	.	.	.	3	5	0	.	0	5	3	3	3	0	147
Gélan	5	20	15	20	4	5	.	15	20	5	20	.	.	.	.	.	.	.	.	.	.	.	.	.	.	.	.	.	5	.	.	13
Pau (Hôpital)	0	9	1	5	2	.	6	24	8	23	2	.	.	.	2	.	.	.	.	.	1	4	0	.	.	1	2	1	20	0	.	111
Mauléon	13	4	.	3	.	6	10	26	39	18	.	.	.	.	4	.	.	.	.	.	7	.	.	.	.	6	.	9	.	.	.	145

STATIONS.	1	2	3	4	5	6	7	8	9	10	11	12	13	14	15	16	17	18	19	20	21	22	23	24	25	26	27	28	29	30	31	TOTAL.
BASSINS ENTRE LA GIRONDE ET LES PYRÉNÉES (suite).																																
Riscle	.	18	.	1	6	.	.	3	14	3	10	.	.	.	.	.	.	.	.	.	.	3	.	.	.	.	.	3	6	1	.	67
Tartas	.	14	1	3	1	.	.	.	10	17	2	.	.	.	.	18	.	.	.	.	.	4	5	.	.	.	.	.	8	.	.	83
Bayonne	.	7	.	10	.	.	15	18	43	49	13	.	.	.	.	3	.	.	.	.	7	.	.	.	.	.	.	4	11	18	.	198
BASSINS ENTRE LES PYRÉNÉES ET LE RHÔNE.																																
Prats-de-Mollo (F.C.)	.	21	1	.	.	.	.	10	21	.	.	.	.	.	.	.	.	.	.	.	.	.	.	.	.	.	.	.	.	.	.	53
Thuès	.	7	.	.	.	.	.	1	5	1	.	.	.	.	.	.	.	.	.	.	.	.	.	.	.	.	.	.	6	.	.	20
Caudiès-de-St-Paul	.	.	4	2	.	.	.	7	.	7	.	.	.	.	.	.	.	.	.	3	.	.	.	.	.	.	.	.	2	.	.	25
Perpignan (Obs.)	.	10	14	.	.	.	0	23	1	.	.	.	.	.	.	.	.	.	.	.	.	.	.	.	.	.	.	.	.	.	.	48
Paulilles	.	.	.	20	.	.	.	.	40	5	0	.	.	.	.	.	.	.	.	.	.	.	.	.	.	.	.	.	.	.	.	65
Banyuls	14	.	16	.	.	.	.	.	29	5	.	.	.	.	.	.	.	.	.	.	.	.	.	.	.	.	.	.	.	.	.	64
Col de Puymorens	.	4	1	.	.	.	.	6	17	12	2	.	.	.	.	.	.	.	.	.	1	.	.	.	.	.	.	.	.	.	.	43
Le Capelier	5	.	36	.	.	.	.	45	10	18	30	.	.	.	.	.	6	.	.	.	.	.	.	.	.	.	.	.	.	2	.	152
Carcassonne (E.N.)	.	.	6	.	1	.	.	31	.	.	12	.	.	.	.	.	.	.	.	.	.	1	.	.	.	.	.	.	.	.	.	51
Villepinte	.	.	.	.	.	0	.	.	30	.	30	4	.	.	.	.	.	.	.	.	.	1	.	.	.	0	.	.	.	.	.	67
Saint-Pons	.	.	3	.	.	.	.	6	3	.	3	.	.	.	.	.	.	.	.	.	.	.	.	.	.	.	.	.	3	.	.	18
Campestre	6	.	.	.	.	.	.	.	13	6	.	.	.	.	.	.	.	.	.	.	.	.	.	.	.	.	.	2	40	.	.	67
Le Vigan (S. hy.)	3	.	2	.	.	.	.	.	9	1	.	.	.	.	.	.	.	.	.	.	.	.	.	.	.	.	.	3	83	.	.	101
Nîmes (E. N.)	1	.	4	.	.	.	.	.	.	.	.	.	.	.	.	.	.	.	.	.	.	.	.	.	.	.	.	3	4	11	.	23
Montpellier (E. d'ag.)	1	1	7	0	.	.	.	.	11	.	.	.	.	.	.	.	.	.	.	.	.	.	.	.	.	.	.	1	1	2	.	25
Gignac	.	.	5	.	.	.	.	13	.	.	.	.	.	.	.	.	.	.	.	.	.	.	.	.	.	.	.	2	.	11	.	31
Béziers	.	.	25	.	.	.	.	11	.	.	.	.	.	.	.	.	.	.	.	.	.	.	.	.	.	.	.	.	2	.	.	38
BASSIN DU RHÔNE.																																
Miélin	0	0	10	4	47	31	.	.	14	27	10	.	11	2	.	.	.	.	.	.	.	14	5	.	2	.	2	.	.	5	3	188
Cirey-les-B	.	4	0	3	6	3	.	2	3	14	6	3	0	.	.	.	.	.	.	.	7	8	0	4	.	3	.	.	4	3	5	78
Vesoul (E. N.)	.	.	3	0	3	5	4	.	.	7	2	2	1	1	.	.	.	.	.	.	.	18	2	.	.	.	2	.	.	4	0	54
Frain	2	.	7	.	9	37	0	.	.	10	16	0	3	.	.	.	.	.	.	.	.	43	11	.	1	.	11	0	11	7	2	171
Jussey	.	2	.	.	9	.	.	.	12	15	.	.	.	.	.	.	.	.	.	.	19	5	1	.	.	3	.	4	7	.	.	86
Vaux-s.-Aubigny	.	.	.	7	2	.	.	.	25	7	.	.	.	.	.	.	.	.	.	.	32	2	.	2	.	4	.	12	9	2	.	104
Dijon	.	3	.	6	9	.	.	.	7	.	.	.	.	.	.	.	.	.	.	.	30	18	.	4	.	1	.	.	19	.	.	98
Beaune	.	6	.	2	3	.	.	.	16	.	.	.	0	.	1	.	.	.	.	.	19	19	.	.	.	5	.	.	16	2	.	89
Louis-le Saunier (E. N.)	7	1	6	.	6	7	.	.	5	7	0	.	2	.	.	.	.	.	.	.	.	15	.	.	.	.	.	.	7	3	6	72
Bourg (E. N.)	3	16	1	.	10	.	.	.	.	.	3	.	.	.	.	4	.	.	.	.	.	13	.	.	.	24	.	.	37	5	0	117
Les Écharmeaux	6	3	9	.	2	7	.	.	4	.	5	3	1	.	.	9	.	.	.	.	.	26	5	.	3	.	10	.	10	13	1	118
L'Arbresle	18	6	11	2	1	3	.	.	2	2	2	3	.	.	.	.	.	.	.	.	.	14	.	.	.	.	.	.	16	12	5	97
Belfort (Château)	2	6	5	1	4	9	1	.	4	8	4	.	4	.	.	.	.	.	.	.	.	11	0	1	3	.	3	.	2	4	2	74
Besançon (Obs.)	.	3	1	3	10	3	0	.	4	10	3	.	4	.	.	.	.	.	.	.	0	20	.	0	.	3	1	.	4	1	5	75
Grand-Contour	2	.	4	0	6	7	.	.	9	11	4	.	.	.	.	.	.	.	.	.	.	9	.	7	.	.	4	.	.	7	.	70
Bonneville (C. M.)	13	.	15	15	17	13	0	.	2	11	7	.	.	.	.	.	.	.	.	.	.	.	6	.	0	.	38	.	.	30	.	161
Champagnole	8	.	26	6	5	18	9	.	3	8	.	2	5	2	.	.	.	.	.	.	.	1	4	.	.	.	3	.	.	4	5	109
Orgelet	11	1	18	4	4	20	.	.	9	.	.	3	1	.	.	2	.	.	.	.	.	20	.	.	3	.	13	.	.	25	4	139
Groisy-le-Plot	.	7	36	8	10	13	.	.	5	7	19	.	.	.	.	.	.	.	.	.	.	10	.	.	.	.	39	.	3	35	.	192
Annecy	7	.	22	11	11	10	.	.	1	7	3	.	.	.	.	.	.	.	.	.	.	10	.	.	0	.	16	.	.	41	1	139
Chambéry	7	.	21	9	16	5	0	.	.	29	1	.	.	.	.	.	.	.	.	.	.	7	5	.	0	.	1	.	0	46	1	149

STATIONS.	1	2	3	4	5	6	7	8	9	10	11	12	13	14	15	16	17	18	19	20	21	22	23	24	25	26	27	28	29	30	31	TOTAL.
BASSIN DU RHÔNE (suite).																																
Nantua	16	.	35	13	29	22	.	.	2	7	.	2	.	.	.	.	.	.	.	.	.	.	11	.	.	.	25	.	.	24	.	187
Lyon-St-Genis (Obs.)	17	0	25	2	0	2	1	.	2	0	4	1	.	.	.	1	.	.	.	.	.	14	4	.	.	.	.	.	2	14	.	90
Bourg-Argental	.	31	4	.	.	3	.	.	4	18	5	.	.	.	2	.	.	.	.	.	.	11	.	.	.	.	.	.	14	3	.	95
Flumet	21	.	22	20	21	7	1	.	1	21	7	1	.	.	.	.	.	.	.	.	.	.	13	14	.	.	.	.	.	4	.	159
Sainte-Foy	.	9	12	8	.	10	.	3	18	10	.	.	.	.	.	.	.	.	.	.	8	.	.	.	5	.	11	.	9	.	.	103
Planay	35	.	8	.	2	2	.	.	6	3	11	5	.	.	.	.	5	.	.	.	.	3	4	.	.	.	7	.	.	13	.	103
Allemont	.	.	29	10	4	4	.	.	0	2	.	.	.	.	.	.	.	.	.	.	.	.	4	.	.	.	.	.	.	28	.	82
La Tronche	6	.	29	25	6	5	.	.	0	2	2	0	.	.	.	.	.	.	.	.	.	.	5	.	.	.	2	.	.	61	2	145
Villard-de-Lans	4	.	50	.	.	7	.	.	.	4	.	3	.	.	.	.	.	.	.	.	.	.	5	.	.	.	1	.	50	.	.	124
Briançon	15	.	4	15	.	.	.	.	.	1	.	.	.	.	.	.	.	.	.	.	.	.	.	.	.	.	.	.	.	.	2	.	37
Gap (E. N.)	.	6	2	31	3	.	.	1	.	.	.	.	.	.	.	.	.	.	.	.	.	0	.	.	.	.	.	.	.	.	1	.	46
Volonne	.	.	.	19	.	.	.	.	.	.	.	.	.	.	.	.	.	.	.	.	.	.	.	.	.	.	.	.	8	.	.	28
Forcalquier	.	.	.	4	.	.	.	.	.	.	.	.	.	.	.	.	.	.	.	.	.	.	.	.	.	.	.	.	.	.	.	4
Mirabeau	.	.	5	6	.	.	.	.	.	.	.	.	.	.	.	.	.	.	.	.	.	.	.	.	.	.	.	.	.	.	.	11
Cavaillon	.	16	.	.	.	.	.	.	0	.	.	.	.	1	.	.	.	.	.	.	.	.	.	.	.	.	7	.	.	.	.	23
Vernoux (M. Maisonneuve)	2	13	2	.	.	.	.	.	4	1	.	.	.	.	.	.	.	.	.	.	.	21	.	.	.	.	1	.	.	36	0	80*
Montpezat (P. C.)	.	19	2	.	.	.	.	.	5	.	.	.	.	.	.	.	.	.	.	.	.	10	.	.	.	.	.	.	14	.	.	50
Vialas	22	.	2	.	.	.	.	.	8	.	.	.	.	.	.	.	1	.	.	.	.	1	.	.	.	.	1	0	32	3	.	71
Barre	.	.	3	.	.	.	.	.	10	.	.	.	.	.	.	.	.	.	.	.	.	5	.	.	.	.	.	.	21	.	.	39
Uzès	10	6	6	.	.	.	.	.	3	.	8	.	.	.	.	.	.	.	.	.	.	.	.	.	.	.	.	4	18	.	.	85
Barjac	.	8	.	.	.	.	.	.	1	.	.	.	.	.	.	.	.	.	.	.	.	.	.	.	.	.	1	29	44	.	.	83
Crest (M. Savoyat)	.	48	6	3	.	.	.	0	2	0	.	.	.	.	.	.	.	.	.	.	.	6	.	.	.	.	.	.	60	.	.	125
Pierrelatte (M. Favier)	.	30	.	9	.	.	.	.	5	.	.	.	.	.	.	.	.	.	.	.	5	.	.	.	.	.	.	.	31	.	.	80
Clansayes (M. Robert)	15	.	33	.	.	.	.	.	.	.	.	.	.	.	.	.	.	.	.	.	.	.	.	.	.	.	.	1	.	12	.	61
Mont-Ventoux (Obs.)	8	.	20	3	16	.	.	.	.	18	.	.	.	.	.	.	.	.	.	.	.	.	.	.	.	.	1	10	25	.	.	103
Saint-Christol	.	27	3	18	.	.	.	.	.	.	.	.	.	.	.	.	.	.	.	.	.	.	.	.	.	.	19	5	.	.	.	72
Carpentras	.	47	2	4	.	.	.	.	17	.	.	.	.	.	.	.	.	.	.	.	.	.	.	.	.	.	.	7	1	.	.	78
Avignon (E. N.)	.	4	1	.	.	.	.	.	4	.	.	.	.	.	.	.	.	.	.	.	.	.	.	.	.	.	.	.	.	0	.	9
Beaucaire (M. Pugnet)	7	.	9	.	.	.	.	.	.	2	4	.	.	.	.	.	.	.	.	.	.	.	.	.	.	.	.	.	1	2	.	25
Arles	4	15	.	.	.	.	.	.	.	6	.	.	.	.	.	.	.	.	.	.	.	.	.	.	.	.	.	.	.	.	.	25
BASSINS ENTRE LE RHÔNE ET LES ALPES.																																
Bonneval	.	.	24	.	.	.	.	1	.	.	.	.	.	.	.	.	.	.	.	.	.	.	.	.	.	.	.	.	.	.	.	25
Aix (E. N.)	.	.	3	0	.	.	.	.	.	.	.	.	.	.	.	.	.	.	.	.	.	.	.	.	.	.	.	.	.	.	.	3
Brignoles (M. Fabre)	.	.	3	2	.	.	.	.	1	3	.	.	.	.	.	.	.	.	.	.	.	.	.	.	.	.	.	.	.	.	.	8
Marseille (Obs.)	.	.	3	.	1	.	.	0	0	.	.	.	.	.	.	.	.	.	.	.	.	.	.	.	.	.	0	.	.	.	.	4
Toulon (Obs.)	.	.	.	.	.	.	.	.	.	.	.	.	.	.	.	.	.	.	.	.	.	.	.	.	.	.	.	.	.	.	.	0
Puget-Théniers	2	.	.	3	.	.	.	.	.	.	14	7	.	.	.	.	.	.	.	.	.	.	.	.	.	.	.	.	.	.	.	26
Nice (Obs.)	.	.	10	.	.	.	.	.	1	5	5	.	.	.	.	.	.	.	.	.	.	.	.	.	.	.	.	.	.	.	.	21
CORSE.																																
Bastia	.	.	.	.	.	.	.	.	.	12	.	2	.	.	.	.	.	.	.	.	.	.	.	.	.	.	.	.	.	.	.	14
Corte	.	.	.	0	.	.	.	.	.	52	.	27	.	.	.	.	.	.	.	.	.	.	.	.	.	.	.	.	.	.	.	79
Ajaccio (C. M.)	.	.	0	2	.	.	.	.	.	.	3	.	.	.	.	.	.	.	.	.	.	.	.	.	.	.	.	.	.	.	.	5

OBSERVATIONS DU MOIS DE SEPTEMBRE 1910.

STATIONS.	1	2	3	4	5	6	7	8	9	10	11	12	13	14	15	16	17	18	19	20	21	22	23	24	25	26	27	28	29	30	TOTAL.
BASSINS DU RHIN, DE LA MEURTHE ET DE LA MOSELLE.																															
Cornimont	25	2	1	4	15	48	2	.	1	.	.	.	.	2	.	.	.	.	.	16	6	0	1	.	.	.	.	1	.	1	125
Épinal	2	.	.	1	33	.	.	.	.	0	.	.	2	.	.	.	.	.	1	5	3	1	.	.	.	.	0	.	.	1	50
Provenchères	4	3	.	2	12	18	1	.	2	.	.	.	.	.	.	.	.	.	.	.	.	.	.	13	.	.	.	1	.	.	56
Baccarat	.	8	4	5	10	15	.	.	2	.	.	.	3	3	4	2	.	.	.	6	.	4	.	.	.	4	.	3	.	.	73
Lunéville	8	.	6	13	14	.	.	.	.	.	.	4	.	.	.	.	.	.	.	7	.	1	.	.	.	.	.	.	5	.	58
Nancy (Faculté)	4	4	.	1	9	8	1	.	.	.	.	.	2	0	.	.	.	.	.	6	5	0	.	.	.	.	0	.	.	1	44
Foug	5	1	3	1	9	16	.	.	.	.	.	.	.	.	.	.	.	.	.	3	10	6	.	.	.	.	.	.	.	.	55
Lachaussée	.	.	0	1	2	11	14	1	.	.	.	.	0	.	.	.	.	.	.	.	.	.	.	.	.	.	.	.	.	.	31
BASSINS DE LA MEUSE, DE LA CHIERS ET DE LA SAMBRE.																															
Contrexéville	.	7	.	9	6	8	.	.	.	.	.	.	.	.	.	.	.	.	5	2	.	.	.	.	.	.	.	.	.	2	39
Neufchâteau	1	.	1	.	12	5	16	.	.	.	.	.	0	.	.	.	.	.	.	9	.	.	.	.	.	.	.	.	.	3	47
Commercy (P. C.)	.	.	2	1	21	24	5	.	.	2	1	.	.	.	1	.	.	.	1	2	1	.	.	.	.	.	1	.	.	3	65
Les Kœurs (forêt)	2	.	1	1	17	7	7	.	.	.	.	.	.	.	.	.	.	.	.	7	.	1	.	.	.	.	.	.	.	2	45
Consenvoye	11	.	.	10	13	14	1	.	.	1	.	.	1	.	.	.	.	.	2	4	.	.	.	.	.	.	.	.	.	4	61
Hussigny	3	.	10	13	13	5	4	3	.	.	.	.	16	.	.	.	.	.	.	10	3	.	.	.	.	.	.	.	3	.	85
Mouzon	.	1	.	13	5	4	.	.	.	1	8	.	.	1	.	.	.	.	.	25	.	.	.	.	.	.	.	.	3	.	61
Poix	.	.	2	1	8	2	1	.	.	.	1	.	.	.	1	.	.	.	.	50	.	1	.	.	.	.	.	.	.	5	72
Fumay	.	.	1	.	26	7	5	.	.	2	.	.	.	.	.	.	.	.	.	25	.	.	.	.	.	.	.	.	.	31	97
Maroilles	.	1	2	.	7	.	.	2	.	.	.	2	.	10	.	.	.	.	.	1	.	0	.	.	.	.	.	.	22	.	47
BASSINS DE L'ESCAUT, DE LA LYS, DE L'YSER ET DE L'AA.																															
Cambrai (P. C.)	4	2	1	2	5	.	.	3	.	2	.	.	.	5	.	.	.	.	3	.	0	.	.	.	.	.	.	.	.	3	30
Le Quesnoy (C. M.)	8	3	.	2	6	1	7	.	1	1	.	.	.	9	.	.	.	.	.	.	.	.	.	.	.	.	.	1	.	8	47
Valenciennes (M. Bergez)	1	2	.	7	0	1	.	.	0	0	.	.	26	1	0	0	.	.	.	.	.	0	.	.	.	1	.	.	7	0	47
Douai (E. N.)	2	.	0	.	2	0	3	0	.	1	.	.	13	.	.	.	.	.	.	.	.	.	.	.	.	.	.	.	.	8	28
Arras (St. agr.)	.	0	.	10	0	1	0	.	0	0	.	.	3	.	.	.	0	0	.	.	1	0	.	.	0	0	0	.	13	0	29
Lille (C. M.)	.	1	3	.	4	0	4	1	0	0	1	.	1	28	0	.	.	.	.	.	0	0	.	.	.	.	.	.	.	5	49
Oye	.	1	.	.	0	0	12	1	0	.	.	4	12	0	.	.	.	.	.	5	1	.	.	.	0	.	.	.	5	.	41
BASSINS DE LA CANCHE, DE LA SOMME, DE LA BÉTHUNE, ETC.																															
Nesle	0	1	6	4	.	0	.	.	.	.	.	.	4	.	3	.	.	.	.	.	.	.	.	.	.	.	.	.	.	10	29
Amiens (St. agr.)	0	1	0	.	.	0	0	.	.	.	.	.	0	0	.	.	.	.	1	.	0	.	.	.	.	1	.	.	7	.	10

STATIONS.	1	2	3	4	5	6	7	8	9	10	11	12	13	14	15	16	17	18	19	20	21	22	23	24	25	26	27	28	29	30	TOTAL.
BASSINS DE LA CANCHE, DE LA SOMME, DE LA BÉTHUNE, ETC. (suite).																															
Valhuon	.	.	.	.	.	.	.	.	.	.	.	.	.	7	.	.	.	.	.	.	7	.	.	.	.	.	.	.	10	.	24
Boulogne (C. M.)	.	.	.	.	.	3	1	0	0	.	.	.	6	0	.	.	.	.	.	3	.	1	.	.	.	.	.	.	5	.	19
Eu	5	.	.	.	.	.	3	3	.	0	.	.	.	0	5	.	.	.	.	.	.	.	.	.	.	.	.	.	.	8	24
Aumale	.	4	.	0	0	1	5	0	.	.	.	.	.	.	0	0	.	.	.	.	.	1	.	.	.	.	0	.	.	8	19
Dieppe	1	.	0	.	.	.	2	5	.	2	.	.	.	1	2	.	.	.	.	0	3	2	.	.	.	.	0	.	.	7	26
Goderville	0	.	0	.	.	.	.	.	.	.	.	.	.	5	7	.	.	.	.	.	0	.	.	.	.	.	.	.	.	4	16
BASSIN DE LA SEINE.																															
Château-Chinon	.	7	.	0	1	2	0	0	.	.	.	0	.	.	0	2	0	.	.	8	2	.	.	.	.	.	.	.	.	5	28
Clamecy (P. C.)	.	8	.	.	.	.	3	3	.	.	.	.	.	.	.	3	.	.	.	4	.	.	.	.	.	.	.	.	.	9	31
Marigny-le-C.	.	2	.	.	.	4	2	.	.	.	.	0	.	.	.	.	.	.	.	8	2	.	.	.	.	.	.	.	.	.	18
Montbard	.	.	.	.	7	5	1	.	.	.	.	.	.	.	.	.	.	.	6	.	.	.	.	.	.	.	.	.	.	6	25
Auxerre (C. M.)	10	.	.	.	1	2	0	.	.	0	0	.	.	.	1	0	0	0	1	1	.	.	.	0	.	.	.	.	.	14	30
Tonnerre (P. C.)	9	.	.	.	3	6	.	.	.	.	.	.	.	.	.	.	.	.	3	2	.	.	.	.	.	.	.	.	.	9	32
Laroche	7	.	.	.	.	.	.	.	.	5	.	.	.	.	.	2	.	.	.	5	.	.	.	.	.	.	.	.	18	.	36
Villeneuve-l'Arch.	9	.	2	.	.	.	2	.	.	1	.	.	.	.	.	1	.	.	4	3	.	.	.	.	.	.	1	.	10	.	33
Laignes	6	0	1	0	3	2	0	.	.	.	.	.	.	0	.	.	.	.	6	.	.	.	.	.	.	.	.	.	8	.	26
Clairvaux	.	.	.	.	3	10	17	.	.	.	.	.	.	.	1	.	.	.	.	5	2	.	.	.	.	.	.	.	.	5	43
Troyes (E. N.)	3	.	1	1	3	1	2	.	.	.	1	.	.	.	1	1	.	.	.	8	.	.	.	.	.	.	1	.	.	12	34
Valentigny	.	0	.	0	1	5	1	.	.	.	.	.	.	.	1	.	13	.	.	3	4	.	.	.	.	.	0	.	.	6	34
Arcis-sur-Aube	.	1	.	1	0	.	.	.	.	.	.	.	.	1	.	.	.	.	10	1	.	.	.	.	.	.	.	.	8	.	22
Fay-les-Marcilly	.	7	.	.	1	0	.	.	.	.	.	.	.	.	.	.	.	.	.	18	.	.	.	.	.	.	.	.	8	.	34
Neuville-aux-B.	.	.	2	1	.	.	.	.	.	.	.	.	.	.	.	10	.	.	.	.	.	.	.	.	.	.	.	.	.	14	27
Étampes (P. C.)	.	.	1	.	.	.	.	.	.	.	.	.	.	.	.	.	.	.	.	2	.	.	.	.	.	.	.	.	.	10	13
Fontainebleau (C. M.)	.	4	.	.	.	.	.	4	.	.	1	3	.	.	.	.	1	.	.	3	.	.	.	.	.	.	0	.	.	8	25
Touquin	6	.	1	.	.	.	.	0	.	.	.	.	.	.	1	0	.	.	3	.	.	.	.	.	.	.	.	.	15	.	27
Saclay	.	.	.	.	.	.	.	.	.	.	.	.	.	.	3	.	.	.	.	3	.	1	.	.	.	.	.	.	.	14	21
Le Perray (St-Hub.)	.	.	.	.	.	0	.	.	0	.	.	.	.	.	.	3	.	.	.	.	.	.	.	.	.	.	.	.	0	12	16
Versailles (E. d'hort.)	1	.	.	.	.	.	3	.	.	.	3	.	.	.	.	.	.	.	.	.	.	.	.	0	.	.	.	.	.	12	20
Sèvres (Ch. des Bruyères)	0		.	.	.	.	0	.	.	.	1	.	.	.	.	.	.	.	.	3	.	0	.	.	.	.	.	.	.	17	21
Paris (B.C.M., cour)	1	.	.	.	.	.	0	.	.	.	.	.	.	.	.	.	.	.	.	4	.	0	.	.	.	.	.	.	.	21	27
Langres (M. Raclot)	.	2	0	.	4	12	2	1	.	.	0	.	0	.	0	0	.	.	.	5	1	.	.	.	.	.	.	.	.	3	30
Chaumont (E. N.)	.	.	.	.	11	4	4	.	.	.	.	.	1	.	.	.	.	.	5	1	.	.	.	.	.	.	.	.	.	2	28
Aillianville	1	.	2	.	10	17	15	.	0	.	.	.	.	1	.	.	.	.	.	8	4	.	.	.	.	.	1	.	.	2	61
Demange-aux-Eaux	1	.	.	2	9	11	15	.	.	.	.	.	.	.	.	.	.	.	.	3	2	.	.	.	.	.	0	.	.	2	44
Bar-le-Duc (C. M.)	.	.	0	1	2	6	7	1	.	.	.	.	1	.	1	.	.	.	.	2	1	2	.	.	.	.	.	2	.	.	26
Bassuet	.	.	1	0	5	0	.	.	.	.	0	1	.	.	.	.	.	.	.	6	.	.	.	.	.	.	.	.	.	6	19
Châlons-sur-Marne (C. M.)	.	2	0	1	2	1	2	1	2	.	0	1	.	.	0	0	.	.	.	5	.	1	.	.	.	.	.	.	.	5	23
Betz	.	.	.	.	.	.	.	.	.	.	.	.	.	.	.	.	.	.	.	5	.	.	.	.	.	.	.	.	35	.	40
Parc St-Maur (Obs.)	1	.	0	.	.	.	.	.	.	0	.	.	.	.	1	.	.	.	.	5	.	.	.	.	.	.	.	.	8	4	19
Sainte-Menehould (C. M.)	.	.	0	2	2	4	.	.	.	.	.	.	.	.	.	.	.	.	.	.	5	.	.	.	.	.	.	.	.	3	16
Vouziers	1	.	.	1	3	3	2	.	.	.	.	2	.	.	.	.	.	.	.	7	.	.	.	.	.	.	.	0	.	2	21
Faissault	.	.	1	.	4	1	.	.	.	.	.	.	.	1	1	.	.	.	.	39	.	.	.	.	.	.	.	.	.	5	52
Bourgogne	1	1	.	1	2	2	.	.									2	.	.	9	.	.	.	.	.	.	.	.	.	4	22
Berry-au-Bac	.	2	3	.	2	1	.	.	.	.	2	.	2	.	1	.	.	.	.	11	.	1	.	.	.	.	.	.	.	14	39
Signy-le-Petit	.	.	3	.	6	7	1	.	.	1	4	.	3	3	.	.	.	.	.	25	.	.	.	.	.	.	.	.	.	42	95
Laon (St. agr.)	.	3	1	0	4	1	5	0	.	.	.	.	.	3	1	.	.	.	.	18	.	2	.	.	.	.	.	.	.	26	63
Maignelay	6	1	.	.	.	.	1	0	.	.	.	.	.	1	.	.	.	.	.	7	.	1	.	.	.	.	.	.	13	.	31

STATIONS.	1	2	3	4	5	6	7	8	9	10	11	12	13	14	15	16	17	18	19	20	21	22	23	24	25	26	27	28	29	30	TOTAL.
BASSIN DE LA SEINE (suite).																															
Beauvais (C. M.)..	2	.	.	.	.	.	.	.	.	.	.	.	.	.	3	.	.	.	4	.	.	1	.	.	.	.	.	.	8	4	21
Senlis.....	.	.	.	.	.	.	1	.	.	1	.	.	.	1	1	.	.	.	.	9	.	.	.	.	.	.	.	.	.	30	44
Pontoise.....	0	.	.	.	.	.	0	.	0	0	.	.	.	.	0	.	.	.	.	11	.	.	.	.	.	0	.	.	.	30	43
Fontaines.....	2	.	0	0	.	0	.	.	.	1	.	.	.	1	2	.	.	.	1	0	.	.	.	.	.	.	.	.	20	.	28
Charny.....	.	.	1	0	.	0	0	.	.	1	.	0	0	2	1	.	.	.	1	0	0	.	0	.	.	.	.	.	10	2	20
Grignon.....	2	.	.	.	.	.	.	.	.	.	.	.	.	.	4	3	.	.	.	6	.	.	.	.	.	.	.	.	.	3	18
Nemours.....	1	.	.	.	.	.	.	.	.	.	.	.	.	.	0	2	.	.	.	6	.	.	.	.	.	.	0	.	.	9	18
Chartres (E. N.)...	.	.	.	.	.	.	.	0	.	.	.	.	.	.	7	0	.	.	.	.	.	.	.	.	.	.	.	.	.	10	17
La Loupe.....	.	.	.	.	.	.	.	.	.	.	.	.	.	.	2	11	.	.	.	.	.	.	.	.	.	.	.	.	1	16	30
Dreux.....	.	.	.	.	.	.	.	.	.	.	.	.	.	.	.	.	.	.	.	4	.	.	.	.	.	.	.	.	.	12	16
Verneuil	.	.	1	.	.	.	1	.	0	1	.	.	.	.	1	1	.	.	.	3	.	.	.	.	.	.	.	.	.	8	16
Évreux (P. C.)....	0	.	.	.	.	.	.	.	.	.	.	.	.	.	0	.	.	.	.	.	.	.	.	.	.	.	0	.	5	6	12
Trappes.....	1	.	.	.	.	.	0	.	.	.	.	.	.	.	.	1	.	.	.	2	.	1	.	.	.	.	.	.	0	14	19
Chaumont-en-V....	2	.	.	.	.	.	.	.	.	.	.	.	.	.	.	1	.	.	.	25	.	.	.	.	.	.	.	.	.	12	39
Gournay (P. C.)...	2	.	.	.	.	.	0	.	0	.	.	.	.	.	3	.	.	.	.	.	.	0	.	.	.	.	.	.	.	8	13
Rouen (île Lacroix)	3	0	1	.	.	.	0	.	2	.	0	.	.	0	1	1	.	.	.	0	0	1	.	.	.	.	.	.	.	12	20
Bolbec.....	3	.	.	0	.	.	3	2	.	1	.	.	.	1	2	2	.	.	.	.	1	2	1	.	.	.	.	.	.	5	23
Le Havre (r. des Ormeaux)	3	.	.	.	.	.	2	6	.	.	.	.	.	4	4	.	.	.	.	.	0	0	.	.	.	.	.	.	5	.	24
Brionne.....	.	0	.	1	.	.	.	.	1	.	.	.	.	.	1	4	.	.	.	.	.	.	.	.	.	.	.	.	.	12	19
Laigle.....	.	.	.	.	.	2	.	.	0	.	.	.	.	.	.	1	.	.	.	4	.	.	.	.	.	.	.	.	1	7	16
BASSINS ENTRE LA SEINE ET LA POINTE DE BRETAGNE.																															
Argentan.....	0	.	.	0	.	.	1	0	0	.	.	.	.	.	5	2	.	.	.	.	0	.	.	.	.	.	0	.	.	5	15
Lisieux (C. M.)....	1	0	2	0	0	.	0	.	.	0	.	.	.	.	4	3	.	.	.	.	0	.	0	.	.	.	0	.	.	8	19
Trouville.....	1	.	.	.	.	.	3	.	.	.	.	.	.	.	1	2	.	.	.	.	.	.	0	.	.	.	.	.	.	3	10
Caen (C. M.).....	0	0	.	0	.	.	2	6	4	0	.	.	2	.	6	5	.	.	.	.	2	.	1	.	.	0	0	.	.	7	36
Ste-Honorine-du-Fay.	.	.	0	.	0	1	4	4	.	.	.	1	.	4	3	.	.	.	0	3	.	0	.	.	0	0	.	.	6	.	26
Saint-Sever	.	.	.	.	.	.	1	3	0	.	.	.	.	.	.	3	.	.	.	.	.	.	.	.	.	.	1	.	.	5	14
Ste-Marie-du-Mont.	0	0	.	.	.	.	.	2	0	.	.	.	.	0	2	4	.	.	0	.	.	.	.	.	.	0	0	.	0	0	9
Cherbourg (Obs.).	.	.	.	.	.	.	0	.	.	.	.	.	.	1	3	1	.	.	.	.	.	.	.	.	.	0	.	.	3	1	9
Coutances.....	.	.	1	.	.	.	1	1	3	.	.	.	.	1	5	.	.	.	.	.	.	.	.	.	.	1	.	.	2	.	15
Louvigné-du-Désert	3	1	.	.	.	.	.	.	.	.	.	.	.	.	10	16	.	.	.	1	.	.	.	.	.	.	.	.	9	2	43
Trans.....	2	4	.	.	.	.	.	.	.	.	.	.	.	.	10	30	.	.	.	.	.	.	.	.	.	.	.	.	2	1	50
Saint-Malo.....	4	.	1	.	.	.	.	.	.	.	.	.	.	.	3	13	.	.	.	.	.	.	.	.	.	0	.	.	4	0	25
Paimpol.....	.	.	.	.	.	.	.	.	.	.	3	.	.	1	.	8	.	.	.	.	.	.	.	.	.	.	.	.	4	.	16
St-Pol-de-Léon (M. Blandin)	.	.	.	.	.	.	.	1	0	.	.	.	.	2	3	.	.	.	.	.	.	.	.	.	.	.	.	.	4	.	10
PETITS BASSINS DU SUD DE LA BRETAGNE; BASSIN DE LA VILAINE.																															
Brest (Obs.).....	.	.	.	.	.	.	.	.	.	.	0	.	.	1	16	.	.	.	.	.	.	.	.	.	1	.	.	.	.	.	18
Glomel.....	.	.	.	.	.	.	.	1	.	.	.	1	.	.	.	14	.	.	1	.	.	.	.	.	.	.	.	.	5	.	22
Châteaulin.....	.	.	.	.	.	.	.	.	.	21	.	.	.	.	.	.	.	.	.	.	.	.	.	.	.	.	.	5	.	.	26
Pontivy..... ..	.	.	.	.	.	.	.	.	.	.	.	.	.	.	4	8	.	.	6	.	.	.	.	.	.	.	.	.	7	.	25
Lorient (Obs.)....	.	.	.	.	.	.	.	0	.	.	0	.	.	.	3	1	.	.	.	.	.	.	.	.	.	.	.	?	6	0	10?
Belle-Isle (ph.)...	.	.	.	.	.	.	.	.	.	.	.	.	.	.	.	2	.	.	.	7	.	.	.	.	.	.	.	.	8	1	18
Rennes (P. C.)....	.	.	.	.	.	.	.	.	.	.	.	.	.	.	8	5	.	.	2	.	.	.	.	.	.	.	.	.	7	3	26
Montauban.....	1	.	.	.	.	.	.	.	.	.	.	.	.	.	7	4	.	.	1	.	.	.	.	.	.	.	.	.	3	.	15

STATIONS.	1	2	3	4	5	6	7	8	9	10	11	12	13	14	15	16	17	18	19	20	21	22	23	24	25	26	27	28	29	30	TOTAL.
PETITS BASSINS DU SUD DE LA BRETAGNE; BASSIN DE LA VILAINE (suite).																															
Plélan	.	.	.	.	.	.	.	.	.	.	.	.	.	.	6	4	1	.	18	.	.	.	.	.	.	.	.	.	2	0	30
La Guerche	.	.	.	.	.	.	.	.	.	.	.	.	.	.	6	1	4	.	35	0	.	.	.	.	.	.	.	.	2	1	49
Plessé	.	.	.	.	.	.	.	.	.	.	.	.	.	2	.	.	.	1	.	.	.	.	.	.	.	.	3	4	.	.	10
BASSIN DE LA LOIRE.																															
Estivareilles	0	0	.	.	.	.	.	.	.	.	.	.	1	.	.	0	.	.	5	11	1	.	.	.	.	.	.	.	.	.	20
St-Étienne (C. M.)	3	1	.	.	.	2	1	.	.	.	.	.	.	.	.	.	.	.	.	8	20	.	.	.	.	.	.	.	.	1	36
Feurs	.	2	.	.	.	.	.	.	.	.	.	.	.	.	.	2	.	.	3	6	6	.	.	.	.	.	.	.	.	2	21
Roanne (P. C.)	.	8	.	.	.	.	2	.	.	.	.	.	.	.	.	5	.	.	2	3	14	.	.	.	.	.	.	.	.	.	34
Digoin	.	2	.	1	.	.	.	.	.	.	1	.	.	2	.	.	.	.	2	4	10	.	.	.	.	.	.	.	.	4	26
Saint-Eusèbe	7	.	.	.	.	.	.	.	.	.	.	.	.	.	4	3	.	.	2	9	.	.	.	.	.	.	.	.	5	.	30
Arnay-le-Duc	4	0	.	.	.	.	.	.	.	.	.	.	.	.	7	1	.	.	1	8	.	.	.	.	.	.	.	.	.	2	23
Luzy (P. C.)	.	2	.	.	.	.	0	.	0	.	.	.	.	.	1	1	.	.	.	13	.	.	.	.	.	.	.	.	.	1	19
Châtillon-en-B.	.	.	.	.	.	.	.	.	.	.	.	.	.	.	.	4	.	.	.	3	.	.	.	.	.	.	.	.	.	6	13
Prémery (C. M.)	0	8	.	.	.	1	0	0	.	.	.	.	.	.	0	3	0	.	.	11	.	.	.	.	.	.	0	.	.	33	58
Mercoire	.	.	.	.	.	1	.	.	.	.	.	.	.	.	.	15	.	.	.	16	4	.	.	.	.	.	.	.	.	.	36
Murat	.	.	.	.	.	.	.	.	.	.	.	.	.	.	.	.	.	.	.	.	23	.	.	.	.	.	.	.	10	.	33
Ambert	1	3	.	1	.	1	1	0	.	.	.	.	.	.	.	2	.	.	6	1	8	.	.	.	.	.	.	.	.	.	24
Puy-de-Dôme (Obs.)	3	2	1	1	1	2	5	3	5	4	2	1	1	0	0	0	0	1	10	26	13	1	.	0	1	.	.	.	1	1	83
Clermont (Obs.)	.	2	.	.	0	.	0	.	0	.	1	.	0	.	.	.	.	.	4	26	11	1	.	.	.	.	.	.	.	1	46
Vichy	1	5	.	1	.	.	1	3	1	0	.	.	.	.	2	4	.	.	3	20	.	.	.	.	.	.	.	.	.	.	41
Vellet (Cte de Franchesse)	.	.	.	.	.	.	.	.	.	.	.	.	.	.	4	.	.	.	14	1	.	.	.	.	.	.	.	.	3	1	23
Chénérailles	.	.	.	.	.	.	.	.	.	.	.	.	2	.	.	.	.	.	.	7	13	.	.	.	.	.	.	.	.	2	24
Richebourg	.	.	.	.	.	.	.	1	.	.	.	.	.	.	.	1	.	.	.	21	.	.	.	.	.	.	.	.	.	11	34
Bourges (C. M.)	.	.	.	.	.	.	.	.	.	.	.	.	.	.	0	.	.	.	.	2	.	.	.	.	.	.	.	.	.	2	4
Vierzon (Le Briou)	.	.	.	.	.	.	.	.	.	.	.	3	.	.	.	3	.	.	.	.	.	.	.	.	.	.	.	.	.	0	6
Salbris	.	.	.	.	.	.	.	.	.	.	.	.	.	.	.	.	.	.	.	4?	.	.	.	.	.	.	.	.	.	3	7?
Luzillé	.	.	.	.	.	.	.	.	0	.	.	.	.	.	.	.	.	.	.	1	.	.	.	.	.	.	.	.	.	25	26
La Châtre (M. Rouet)	1	.	.	.	.	.	0	.	.	.	0	1	.	.	.	1	.	.	4	16	.	.	.	.	.	.	.	.	2	.	26
Châteauroux (St. agr.)	.	.	.	.	.	.	.	.	.	.	.	.	.	.	.	.	.	.	.	2	.	.	.	.	.	.	.	.	1	1	4
Saint-Benoist	.	.	.	.	.	.	.	.	.	.	.	.	.	.	.	.	.	.	.	.	.	.	.	.	.	.	.	.	.	2	2
Felletin	1	.	.	.	.	.	.	.	.	0	4	1	.	.	.	.	.	.	9	6	12	.	.	.	.	.	.	.	.	.	30
Boussac	.	.	.	.	.	.	.	.	.	.	.	.	.	.	.	.	.	.	.	11	.	.	.	.	.	.	.	.	.	.	11
Magnac-Laval	.	2	.	.	.	.	.	.	.	.	.	.	.	.	.	.	.	.	.	5	.	.	.	.	.	.	.	.	.	6	13
Dun-le-Palleteau	1	.	.	.	.	.	.	.	.	.	.	.	.	.	.	.	.	4	10	.	.	.	.	.	.	.	.	.	.	1	16
Saint-Savin	.	1	.	.	.	.	.	.	.	.	.	.	.	.	.	.	.	.	.	.	.	.	.	.	.	.	.	.	.	2	3
Barrou	.	3	.	.	.	.	.	.	.	.	.	.	.	.	.	.	.	.	.	.	.	.	.	.	.	.	1	.	.	6	10
Eymoutiers	5	.	.	.	.	.	.	.	.	.	.	.	.	.	.	.	.	.	15	20	.	.	.	.	.	.	.	.	.	1	41
Limoges (C. M.)	3	.	.	.	.	.	.	.	.	.	0	.	.	.	.	.	.	.	4	17	1	.	.	.	.	.	.	.	0	.	25
Chabanais	.	.	.	.	.	.	.	.	.	.	.	.	.	.	.	.	.	.	.	12	.	.	.	.	.	.	.	.	.	2	14
Lussac-les-Châteaux	.	.	.	.	.	.	.	.	.	.	.	.	.	.	.	.	.	.	.	.	.	.	.	.	.	.	.	.	1	.	1
Rilly	1	.	.	.	.	.	.	.	.	.	.	.	.	.	.	.	.	.	.	0	.	.	.	.	.	.	.	.	13	.	14
Givry	.	10	.	.	.	.	.	.	.	.	.	.	.	.	3	.	.	.	3	6	.	.	.	.	.	.	.	.	.	19	41
Saint-Satur	3	.	.	.	.	.	.	.	.	.	.	1	.	.	5	2	.	.	.	2	.	.	.	.	.	.	.	.	.	17	31
Gien (M. Raffard)	5	0	.	.	.	0	.	.	.	.	.	.	.	.	6	.	.	.	.	1	.	.	.	.	.	.	.	.	7	1	21
Orléans (P. C.)	.	.	.	.	.	.	.	.	.	.	.	.	.	.	4	6	.	1	24	.	.	.	.	.	.	.	.	.	.	10	44

STATIONS.	1	2	3	4	5	6	7	8	9	10	11	12	13	14	15	16	17	18	19	20	21	22	23	24	25	26	27	28	29	30	TOTAL.
BASSIN DE LA LOIRE (suite).																															
Blois (E. N.)	.	.	.	.	.	.	.	.	.	.	.	.	.	.	7	1	0	.	.	.	.	.	.	.	.	.	1	.	2	7	18
Tours (Portillon)	1	.	0	.	.	.	.	.	.	.	.	.	.	.	.	.	.	.	.	.	.	0	.	.	.	.	0	.	.	9	10
La Baumette (M. Cheux)	.	2	.	.	.	.	.	.	.	.	.	.	.	.	.	.	.	.	.	.	.	.	.	.	.	.	.	.	1	.	3
Châteaudun (M. Roger)	0	0	0	.	.	.	0	0	.	0	.	.	.	1	13	1	.	.	5	.	.	.	.	.	.	0	.	.	3	.	24
Authon-du-Perche	.	.	.	.	.	.	.	.	.	.	.	.	.	.	1	5	2	.	.	.	.	.	.	.	.	.	1	.	.	6	16
Vendôme (P. C.)	.	.	.	.	.	.	.	3	.	.	.	.	.	.	.	9	.	.	.	3	.	.	.	.	.	.	.	.	.	4	19
Louestault	.	.	.	.	.	.	.	.	.	.	.	.	.	.	5	.	.	.	.	2	.	.	.	.	.	.	.	.	.	11	18
Mortagne	0	.	.	.	.	.	0	.	.	.	.	.	.	.	0	15	.	.	.	1	.	.	.	.	.	.	.	.	.	21	38
Nogent-le-Rotrou	.	.	.	.	.	.	.	.	.	.	.	.	.	.	3	13	3	.	.	6	.	.	.	.	.	.	.	.	.	4	29
Grez-en-Bouëre	.	.	.	.	.	.	.	.	.	.	.	.	.	.	5	.	.	28	.	.	.	.	.	.	.	0	.	.	0	.	33
Le Mans (Gaz)	0	0	.	.	.	.	.	.	.	.	.	.	.	.	.	5	2	.	.	10	.	.	.	.	.	.	.	.	.	1	19
Ambrières	2	0	.	.	.	.	.	.	.	.	.	.	.	.	0	28	0	.	.	10	.	.	.	.	.	.	.	.	.	7	47
Montsûrs	2	.	.	.	.	.	1	.	.	.	.	.	.	.	2	9	5	.	5	5	.	.	.	.	.	.	.	.	.	2	31
Château-Gontier	0	0	0	.	.	.	.	0	.	.	.	.	.	0	5	0	.	.	.	1	.	.	.	.	.	3	.	.	1	.	10
La Meignanne	.	.	.	.	.	.	.	.	.	.	.	.	.	.	.	.	.	.	3	.	.	.	.	.	.	.	.	.	1	.	4
Nantes (Obs.)	.	1	.	.	.	.	.	.	.	.	.	.	.	.	.	.	.	.	1	.	.	.	.	.	.	0	.	.	3	.	5
Cordemais	.	.	.	.	.	.	.	.	.	.	.	.	.	.	.	.	.	6	.	.	.	.	.	.	.	.	.	5	.	.	11
Parthenay (E. N.)	0	.	.	.	.	.	.	.	.	.	.	.	.	.	.	.	.	.	.	.	.	.	.	.	.	0	.	.	9	.	9
L'Absie	.	.	.	.	.	.	.	.	.	.	.	.	.	.	.	.	.	.	.	.	.	.	.	.	1	.	.	.	.	.	1
Argenton-Château	.	.	.	.	.	.	.	.	.	.	.	.	.	.	.	.	.	.	.	.	.	.	.	.	.	.	.	.	.	1	1
Gennes	.	.	.	.	.	.	.	.	.	.	.	.	.	.	.	.	.	.	.	2	.	.	.	.	.	.	.	.	.	3	5
Saumur	0	0	.	.	.	.	.	.	0	0	.	.	.	.	0	.	.	.	.	2	.	1	0	0	.	.	.	.	.	2	6
Les Herbiers	1	.	.	.	.	.	.	.	.	.	.	.	.	.	.	.	.	.	.	.	.	.	.	.	.	.	.	.	.	.	1
Montaigu	.	1	.	.	.	.	.	.	.	.	.	.	.	.	.	.	.	.	.	1	.	.	.	.	.	.	.	.	1	.	3
BASSINS ENTRE LA LOIRE ET LA GIRONDE.																															
Les Sables-d'Olonne	0	.	.	.	.	.	.	.	.	.	.	.	.	.	.	.	.	.	.	.	.	.	.	.	.	.	.	.	1	0	1
La Roche-sur-Yon (E. N.)	1	.	.	.	.	.	.	.	.	.	.	.	.	.	.	.	.	.	.	.	.	.	.	.	.	.	.	.	1	.	2
Luçon	.	.	.	.	.	.	.	.	.	.	.	.	.	.	.	.	.	.	.	.	.	.	.	.	.	.	.	.	.	.	0
Niort (Comporté)	.	.	.	.	.	.	.	.	.	.	.	.	.	.	.	.	.	.	.	.	.	.	.	.	.	.	.	.	.	1	1
La Rochelle (P. C.)	.	.	.	.	.	.	.	.	.	.	.	.	.	.	.	.	.	.	2	.	.	.	.	.	.	.	.	.	.	.	2
Angoulême (P.C.)	.	0	.	.	.	.	.	.	.	.	.	.	.	.	.	.	.	.	.	3	3	.	.	.	.	.	.	.	.	0	7
Barbézieux	.	.	.	.	.	.	.	.	.	.	.	.	.	.	.	.	.	.	.	6	3	.	.	.	.	.	.	.	.	.	9
Cognac	3	.	.	.	.	.	.	.	.	.	.	.	.	.	.	.	.	.	3	.	.	.	.	.	.	.	.	.	.	.	6
Civray	.	.	.	.	.	.	.	.	.	.	.	.	.	.	.	.	.	.	.	.	.	.	.	.	.	.	.	.	.	2	2
St-Jean-d'Angély	.	1	.	.	.	.	.	.	.	.	.	.	.	.	.	.	.	.	.	.	.	.	.	.	.	.	1	.	.	.	2
Saintes	4	.	.	.	.	.	.	.	.	.	.	.	.	.	.	.	.	.	.	.	.	.	.	.	.	.	.	.	.	.	4
Rochefort-s-M. (Obs.)	2	.	.	.	.	.	.	.	.	.	.	.	.	.	.	.	.	.	.	0	.	.	.	.	.	.	.	.	.	.	3
BASSIN DE LA GIRONDE.																															
Champs	.	.	.	.	.	.	.	.	.	.	.	.	.	.	.	.	10	.	2	5	30	.	.	.	.	.	.	.	.	1	47
Laroquebrou	1	.	.	.	.	.	.	.	.	.	.	.	.	.	.	.	.	.	.	6	.	.	.	.	.	.	.	.	0	.	8
Frayssinet	.	.	.	.	.	.	.	.	.	.	.	.	.	.	.	.	.	.	6	4	.	.	.	.	.	.	.	.	.	.	10

STATIONS.	1	2	3	4	5	6	7	8	9	10	11	12	13	14	15	16	17	18	19	20	21	22	23	24	25	26	27	28	29	30	TOTAL.
BASSIN DE LA GIRONDE (suite).																															
Chartriers-Ferrière	.	.	.	.	.	.	.	.	.	.	.	.	.	.	.	.	.	.	.	7	12	.	.	.	.	.	.	.	.	.	19
Tulle (P. C.)	.	.	.	.	.	.	.	.	2	.	.	.	.	.	.	.	.	.	9	2	8	.	.	.	.	.	.	.	.	.	21
Périgueux (M. Pasquet)	1	.	.	.	.	.	.	.	.	.	.	.	.	.	.	.	.	.	0	16	.	.	.	.	.	.	.	.	0	.	17
St-Avit-du-Moiron	.	2	.	.	.	.	.	.	.	.	.	.	.	.	.	.	.	.	.	.	29	.	.	.	.	.	1	.	.	.	32
Chalais	.	1	.	.	.	.	.	.	.	.	.	.	.	.	.	.	.	.	.	2	9	.	.	.	.	.	.	.	.	.	13
Cavignac	.	.	.	.	.	.	.	.	.	.	.	.	.	.	.	.	.	.	.	7	17	.	.	.	.	.	.	.	.	.	24
Mende (P. C.)	.	.	.	.	.	.	.	.	.	.	.	.	.	.	.	.	.	.	1	14	2	.	.	.	.	.	.	.	.	.	17
St-Chély-d'Apcher	.	.	.	.	.	.	.	.	.	.	.	.	1	.	.	.	8	.	6	2	8	0	.	.	.	.	.	.	.	.	26
Entraygues	.	.	.	.	.	.	.	.	.	.	.	.	.	.	.	.	.	.	.	4	6	.	.	.	.	.	.	.	.	.	10
Figeac (S. hy.)	.	1	.	.	.	.	.	.	.	3	.	.	.	.	.	.	.	.	2	.	3	.	.	.	.	.	.	.	.	1	10
Cahors (P. C.)	.	.	.	.	.	.	.	.	.	.	.	.	.	.	.	.	.	.	4	.	.	.	.	.	.	.	.	.	.	1	5
Villeneuve-sur-Lot (C.M.)	.	0	.	.	.	.	.	.	.	.	.	.	.	.	.	.	.	.	.	6	8	.	.	.	.	.	.	.	.	1	15
Pont-de-Montvert	.	.	.	.	.	.	.	.	.	.	.	.	.	.	.	.	.	.	.	7	6	.	.	.	.	.	.	.	.	4	17
Sévérac-le-Ch.	.	.	.	.	.	.	.	.	.	.	.	.	.	.	.	.	.	.	32	.	.	.	.	.	.	.	.	.	.	.	32
La Cavalerie	.	.	.	.	.	.	.	.	.	.	.	.	0	.	.	.	.	.	7	20	.	.	.	.	.	.	.	.	6	.	33
Lacaune	.	.	.	.	.	.	.	.	.	2	.	.	.	.	.	.	.	.	7	10	21	.	.	.	.	.	.	.	.	.	40
Brassac	.	3	.	.	.	.	.	.	.	.	.	.	2	.	.	.	.	.	5	4	11	.	.	.	.	.	.	.	.	.	25
Lavaur	.	.	.	.	.	.	.	.	.	.	.	.	.	.	.	.	.	.	.	.	.	.	.	.	.	.	.	.	.	.	0
Naucelle	.	1	.	.	.	.	.	.	.	.	.	.	.	.	.	.	.	.	.	3	3	.	.	.	.	.	.	.	.	.	7
Carmaux	.	.	.	.	.	.	.	.	.	.	.	.	.	.	.	.	.	.	.	.	.	.	.	.	.	.	.	.	.	.	0
Montauban (E. N.)	.	.	.	.	.	.	.	.	.	.	.	.	.	.	.	.	.	.	.	1	1	.	.	.	.	.	.	.	.	1	3
Caylus	.	.	.	.	.	.	.	.	.	1	.	.	.	.	.	.	.	.	.	.	0	.	.	.	.	.	.	.	.	.	2
Izaut de l'Hôtel	.	3	.	.	.	.	.	.	4	.	.	1	.	0	.	.	.	.	.	5	10	.	.	.	.	.	.	.	.	.	23
Tarascon-s.-Ar.	.	1	0	.	.	.	.	.	5	3	.	1	2	5	.	.	.	.	0	4	5	.	.	.	.	.	.	.	.	3	31
Belpech (M. Rouquet)	3	.	.	.	.	.	.	.	2	.	.	.	.	.	.	.	.	0	6	13	.	.	.	.	.	.	.	.	1	.	25
Toulouse (Obs.)	.	.	.	.	.	.	.	.	.	1	.	0	.	.	.	.	.	.	0	0	2	.	.	.	.	.	.	.	0	.	3
Pibrac (Le Bélard)	.	.	.	.	.	.	.	.	.	.	.	2	.	.	.	.	.	.	1	4	1	.	.	.	.	.	.	.	.	1	8
Masseube	.	2	.	.	.	.	.	.	.	.	.	1	.	4	.	.	.	.	1	5	6	.	.	.	.	.	.	.	.	3	22
Auch (P. C.)	.	2	.	.	.	.	.	.	.	.	.	.	.	.	.	.	.	.	1	1	2	.	.	.	.	.	.	.	.	2	8
Vic-Fezensac	.	.	.	.	.	.	.	.	.	.	.	.	.	.	.	.	.	.	3	6	.	.	.	.	.	.	.	.	.	2	11
Condom	.	.	.	.	.	.	.	.	.	.	.	.	.	.	.	.	.	.	6	4	1	.	.	.	.	.	.	.	.	.	10
Agen (P. C.)	.	2	.	.	.	.	.	.	.	.	.	.	.	.	.	.	.	.	5	.	.	.	.	.	.	.	.	.	1	3	11
Budos	.	0	.	0	.	.	.	.	.	.	.	.	1	.	.	.	.	.	6	.	61	.	.	.	.	.	.	.	0	.	68
Bordeaux-Floirac (Obs.)	.	0	.	0	.	.	.	.	.	.	.	.	.	.	.	.	.	.	.	8	13	.	.	.	.	.	.	.	.	0	22
Château-Lafite	.	3	.	.	.	.	.	.	.	.	.	.	.	.	.	.	.	.	.	2	15	.	.	.	.	.	.	.	.	.	20
La Coubre (Sém.)	1	.	.	.	.	.	.	.	.	.	.	.	.	.	.	.	.	.	.	.	.	.	.	.	.	.	.	.	.	.	1
BASSINS ENTRE LA GIRONDE ET LES PYRÉNÉES.																															
Hourtin (ph.)	.	2	.	.	.	.	.	.	.	.	.	.	.	.	.	.	.	.	.	.	8	.	.	.	.	.	.	.	.	.	11
Arcachon (C. M.)	.	.	.	.	.	.	.	.	.	.	.	.	.	.	.	.	.	.	.	2	24	.	.	.	.	.	.	.	.	.	26
Belin	.	.	.	.	.	.	.	.	.	.	.	.	.	.	.	.	.	.	.	8	20	.	.	.	.	.	.	.	0	.	28
Pic-du-Midi (Obs.)	.	.	.	.	.	.	.	.	6	18	.	.	7	12	.	.	.	.	3	3	18	.	.	.	.	.	1	.	1	6	75
Bagnères-de-B. (Obs.)	.	0	.	.	.	0	.	.	4	2	.	0	0	12	.	.	.	.	3	3	20	.	.	.	.	.	0	.	.	5	50
Gélan	.	.	.	.	.	.	.	.	4	.	.	.	.	20	.	.	.	.	.	5	15	.	.	.	.	.	.	.	.	20	64
Pau (Hôpital)	.	0	.	.	.	.	.	3	.	.	.	.	26	.	.	.	.	.	1	15	1	.	.	.	.	0	.	.	9	.	55

STATIONS.	1	2	3	4	5	6	7	8	9	10	11	12	13	14	15	16	17	18	19	20	21	22	23	24	25	26	27	28	29	30	TOTAL.
BASSINS ENTRE LA GIRONDE ET LES PYRÉNÉES (suite).																															
Mauléon	.	.	.	.	.	.	.	4	.	.	.	.	2	.	.	.	.	.	11	13	.	.	.	.	.	.	.	.	6	.	36
Riscle	.	.	.	.	.	.	.	.	.	.	.	.	.	.	.	.	.	.	.	16	.	.	.	.	.	.	.	.	.	2	18
Tartas	.	.	.	.	.	.	.	.	2	.	.	.	.	.	.	.	.	.	.	30	4	.	.	.	.	.	.	.	0	.	36
Bayonne	.	.	.	.	.	.	.	1	.	.	.	4	.	.	.	.	.	.	5	19	.	.	.	.	.	.	.	.	.	.	29
BASSINS ENTRE LES PYRÉNÉES ET LE RHÔNE.																															
Prats-de-Mollo (P. C.)	.	.	.	.	.	.	.	.	.	.	.	3	.	2	4	45	5	.	.	.	.	.	.	.	.	.	.	.	.	.	59
Thuès	.	.	.	.	.	.	.	.	.	.	.	.	.	.	.	.	.	.	6	1	.	.	.	.	.	.	.	.	.	.	7
Caudiès-de-St-Paul.	.	1	.	.	.	.	.	.	10	.	.	.	.	.	.	.	.	.	4	6	3	.	.	.	.	.	.	.	3	.	27
Perpignan (Obs.)	.	.	.	.	.	.	.	.	0	.	.	.	1	.	.	.	.	0	5	19	0	.	.	.	.	.	.	.	0	1	26
Paulilles	.	.	.	.	.	.	.	.	.	.	.	.	.	.	.	.	.	.	12	.	1	.	.	.	.	.	.	.	.	.	13
Banyuls	.	.	.	.	.	.	.	.	.	.	.	.	.	.	.	.	.	.	.	17	1	.	.	.	.	.	.	.	.	.	18
Col de Puymorens.	1	.	.	.	.	.	.	4	5	1	2	2	3	1	2	.	.	14	13	4	4	.	.	.	.	.	.	.	.	1	57
Le Capelier	.	.	.	.	.	.	.	.	.	8	13	.	6	25	.	.	.	.	10	6	.	.	.	.	.	.	.	.	4	.	72
Carcassonne (E. N.)	.	.	.	.	.	.	.	.	.	.	.	.	.	.	.	.	.	.	2	21	11	.	.	.	.	.	.	.	.	.	34
Villepinte	.	.	.	.	.	.	.	.	.	.	.	.	.	.	.	.	.	.	.	1	7	.	.	.	.	.	.	.	.	15	23
Saint-Pons	.	.	.	.	.	.	.	.	.	.	.	.	.	.	.	.	.	2	6	10	.	.	.	.	.	.	.	.	.	.	18
Campestre	.	.	.	.	.	.	.	.	.	.	.	.	.	.	.	14	.	.	.	11	15	.	.	.	.	.	.	.	.	14	54
Le Vigan (S. hy.)	.	.	.	.	.	.	.	.	.	15	.	.	.	.	.	.	.	.	.	12	12	.	.	.	.	.	.	.	2	12	53
Nîmes (E. N.)	.	.	.	.	.	.	.	.	.	.	.	.	.	.	.	.	.	.	.	37	15	.	.	.	.	.	.	.	.	4	56
Montpellier (E. d'ag.)	.	.	.	.	.	.	.	0	.	6	.	.	.	0	.	.	.	.	.	8	16	.	.	.	.	.	.	.	.	1	31
Gignac	.	.	.	.	.	.	.	.	.	5	.	.	.	.	.	.	.	.	.	15	.	.	.	.	.	.	.	.	.	.	20
Béziers	.	.	.	.	.	.	.	.	2	.	.	.	.	.	.	.	.	.	.	18	.	.	.	.	.	.	.	.	.	.	20
BASSIN DU RHÔNE.																															
Miélin	7	0	4	.	12	31	3	2	.	.	.	2	.	.	.	.	.	.	.	2	9	1	.	.	.	.	1	0	.	4	79
Luxeuil	.	9	.	3	5	37	1	.	.	.	0	.	0	1	.	.	.	.	.	20	7	.	.	.	.	.	.	.	.	3	86
Vesoul (E. N.)	.	.	0	1	0	20	2	.	.	.	.	.	.	2	.	.	.	.	.	15	8	0	.	.	.	.	.	.	.	6	54
Frain	.	.	.	2	3	18	3	.	.	.	0	.	.	0	.	.	.	.	.	2	1	0	.	.	.	.	0	0	.	5	35
Jussey	.	.	1	.	12	8	.	.	.	.	.	.	2	.	.	.	.	.	2	3	.	.	.	.	.	.	.	.	.	3	31
Vaux-s.-Aubigny	.	.	.	.	4	.	.	.	.	.	.	.	.	1	.	.	.	.	5	4	.	.	.	.	.	.	.	.	1	.	15
Dijon	.	.	.	.	.	2	.	.	.	.	.	.	.	.	.	2	.	.	1	15	.	.	.	.	.	.	.	.	.	10	30
Beaune	1	.	0	.	1	.	.	.	.	.	.	.	.	3	3	3	.	.	1	13	.	.	.	.	.	.	0	.	.	6	31
Lons-le-Saunier (E. N.)	.	.	8	.	6	30	2	.	.	.	.	.	.	.	7	1	.	.	.	9	4	.	.	.	.	.	.	.	.	0	66
Bourg (E. N.)	.	?	.	.	9	6	.	.	.	.	.	.	.	.	2	2	.	.	.	7	1	.	.	.	.	.	.	.	.	0	28?
Les Écharmeaux	.	7	.	1	.	7	3	.	.	.	.	.	1	.	1	3	.	.	.	3	7	.	.	.	.	.	.	.	.	.	33
L'Arbresle	.	6	.	.	.	5	0	.	.	.	.	.	0	.	0	9	0	.	0	5	9	.	.	.	.	.	.	.	.	1	35
Belfort (Château)	2	1	0	.	12	2	.	.	.	.	.	.	13	0	.	.	5	.	.	25	6	.	.	.	.	.	.	.	.	2	66
Besançon (Obs.)	.	2	0	2	24	5	0	.	.	0	.	.	3	0	.	.	.	.	0	13	0	.	.	.	.	.	.	.	.	4	53
Grand-Contour	2	.	.	.	.	14	4	.	.	.	.	.	.	.	0	.	.	.	2	.	.	.	.	.	.	.	.	.	.	4	27
Bonneville (C. M.)	4	1	.	.	1	7	1	.	.	.	.	.	.	7	4	5	.	.	.	8	12	.	.	.	.	.	.	.	.	.	50
Champagnole	3	.	.	3	.	15	10	.	.	.	.	.	.	4	2	.	2	.	.	3	10	.	.	.	.	.	.	.	.	.	52
Orgelet	1	2	1	2	1	20	7	.	.	.	.	.	0	1	7	1	2	.	.	4	6	.	.	.	.	.	.	.	.	1	56
Groisy-le-Plot	.	.	.	5	.	5	.	.	9	.	.	.	2	.	7	5	.	.	.	17	31	.	.	.	.	.	.	.	.	.	81

STATIONS.	1	2	3	4	5	6	7	8	9	10	11	12	13	14	15	16	17	18	19	20	21	22	23	24	25	26	27	28	29	30	TOTAL.
BASSIN DU RHÔNE (suite).																															
Annecy	5	.	.	.	.	4	.	.	0	.	.	.	7	2	8	10	2	.	.	9	38	.	.	.	.	.	.	.	.	0	85
Chambéry	0	.	1	.	.	3	.	.	2	.	.	.	3	1	2	7	.	.	.	9	26	.	.	.	.	.	.	.	.	1	55
Nantua	11	2	3	.	.	31	5	3	3	.	.	.	3	3	5	5	6	.	.	6	12	.	.	.	.	.	.	.	.	.	98
Lyon-St-Genis (Obs.)	.	5	.	.	.	1	.	.	.	.	.	.	.	0	.	8	0	.	.	5	9	.	.	.	.	.	.	.	.	.	29
Bourg-Argental	4	.	.	.	.	.	.	.	.	.	.	.	.	.	3	.	.	.	.	24	.	.	.	.	.	.	.	.	.	.	31
Flumet	1	.	.	.	.	8	2	.	5	.	.	0	1	12	6	11	4	.	.	15	26	.	.	.	.	.	.	.	.	2	93
Sainte-Foy	.	.	.	.	7	.	.	9	.	.	.	15	9	8	10	.	.	.	4	8	5	.	.	.	.	.	.	.	.	.	74
Planay	1	0	.	.	.	6	.	.	11	.	.	.	9	10	10	9	1	.	.	3	12	0	.	.	.	.	.	.	.	.	72
Allemont	.	.	.	.	.	.	.	.	14	1	.	.	18	.	2	.	.	.	.	10	14	.	.	.	.	.	.	.	.	2	61
La Tronche	.	.	.	.	.	.	.	.	.	.	.	.	7	7	2	11	3	.	.	7	21	.	.	.	.	.	.	.	.	0	58
Villard-de-Lans	.	.	0	.	.	.	.	.	1	.	.	.	14	.	6	.	4	.	.	7	13	.	.	.	.	.	.	.	.	.	45
Briançon	.	.	.	.	.	.	.	.	6	2	.	.	12	2	.	9	.	.	.	.	11	.	.	.	.	.	.	.	.	.	42
Gap (E. N.)	.	.	.	.	.	.	.	8	10	.	.	5	1	.	.	2	0	.	.	14	8	.	.	.	.	.	.	.	.	.	48
Volonne	.	.	.	.	.	.	.	6	.	10	.	.	.	.	12	.	6	.	.	.	18	.	.	.	.	.	.	.	.	.	52
Forcalquier	.	.	.	.	.	.	.	.	.	3	.	.	.	.	.	.	.	.	.	.	21	.	.	.	.	.	.	.	.	.	24
Mirabeau	.	.	.	.	.	.	.	.	.	11	.	.	.	.	.	.	.	.	.	.	15	.	.	.	.	.	.	.	.	.	26
Cavaillon	.	.	.	.	.	.	.	.	.	.	.	.	.	.	0	.	.	.	2	8	.	.	.	.	.	.	.	.	0	.	10
Vernoux (M. Maisonneuve)	.	.	.	.	.	.	.	.	.	.	.	.	1	.	.	6	.	.	.	5	26	.	.	.	.	.	.	.	.	.	38
Montpezat (P. C.)	.	.	.	.	.	.	.	.	.	.	.	.	.	.	.	.	.	.	4	5	.	.	.	.	.	.	.	.	.	4	13
Vialas	.	.	.	.	.	.	.	.	.	.	.	.	.	.	.	.	.	.	.	16	14	.	.	.	.	.	.	.	2	16	48
Barre	.	.	.	.	.	.	.	.	1	.	.	.	.	.	.	2	.	.	.	16	4	.	.	.	.	.	.	.	2	.	25
Uzès	.	.	.	.	.	.	.	.	.	.	.	.	.	.	.	.	.	.	.	12	6	.	.	.	.	.	.	.	.	.	18
Barjac	.	.	.	.	.	.	.	.	.	.	.	.	.	.	.	.	.	.	4	9	.	.	.	.	.	.	.	.	1	.	14
Crest (M Savoyat)	.	0	.	.	.	.	.	.	.	.	.	.	1	.	.	.	.	.	5	10	.	.	.	.	.	.	.	.	.	.	17
Pierrelatte (M. Favier)	.	.	.	.	.	.	.	.	.	.	.	0	.	.	2	.	.	.	3	9	.	.	.	.	.	.	.	.	.	.	14
Clansayes (M. Robert)	.	.	.	.	.	.	.	.	.	.	.	.	.	2	.	.	.	.	.	3	9	.	.	.	.	.	.	.	.	.	14
Mont-Ventoux (Obs.)	.	.	.	.	.	.	.	.	3	8	.	.	.	2	1	2	15	.	.	10	38	.	.	.	.	.	.	.	.	.	80
Saint-Christol	.	.	.	.	.	.	.	5	0	.	.	0	0	.	.	3	.	.	3	17	.	.	.	.	.	.	.	.	.	.	28
Carpentras	.	.	.	.	.	.	.	.	.	.	.	.	.	.	.	.	.	.	2	45	.	.	.	.	.	.	.	.	.	.	47
Avignon (E. N.)	.	.	.	.	.	.	.	.	.	.	.	.	.	.	.	.	.	.	0	2	12	.	.	.	.	.	.	.	.	.	15
Beaucaire (M. Pugnet)	.	.	.	.	.	.	.	.	.	.	.	.	.	2	0	.	.	.	.	2	7	.	.	.	.	.	.	.	.	.	12
Arles	.	.	.	.	.	.	.	.	.	.	.	.	.	.	.	.	.	.	.	4	18	.	.	.	.	.	.	.	.	.	22
BASSINS ENTRE LE RHÔNE ET LES ALPES.																															
Bonneval	.	.	.	.	.	.	.	.	.	.	.	.	.	.	.	.	.	.	.	1	19	.	.	.	.	.	.	.	.	.	20
Aix (E. N.)	.	.	.	.	.	.	.	.	6	2	.	.	.	.	1	.	.	.	.	3	8	.	.	.	.	.	.	.	2	.	22
Brignoles (M. Fabre)	.	.	.	.	.	.	.	0	.	4	.	.	1	1	0	.	.	.	.	30	5	.	.	.	.	.	.	.	.	.	41
Marseille (Obs.)	.	.	.	.	.	.	.	.	0	0	.	.	.	.	29	.	.	.	.	8	30	.	.	.	.	.	.	.	1	.	68
Toulon (Obs.)	.	.	.	.	.	.	.	.	.	.	.	.	.	.	.	.	.	.	.	11	11	.	.	.	.	.	.	.	.	.	22
Puget-Théniers	.	.	.	.	.	.	3	6	.	7	.	14	8	5	14	.	.	.	.	8	.	.	.	.	.	.	.	.	.	.	65
Nice (Obs.)	0	.	.	.	.	0	.	.	16	1	.	1	0	0	.	.	.	.	.	13	.	19	.	.	.	.	.	.	.	.	49
CORSE.																															
Bastia	.	.	.	.	.	.	.	.	27	144	19	.	.	.	8	.	5	.	.	.	.	1	4	.	.	.	.	.	.	.	208
Corte	.	.	.	.	.	.	1	27	52	78	.	10	.	0	0	.	.	.	.	2	1	0	24	.	.	.	.	.	.	.	196
Ajaccio (C. M.)	.	.	.	.	.	.	.	.	15	.	7	.	.	3	2	.	.	.	.	.	3	.	6	.	.	.	.	.	.	.	36

OBSERVATIONS DU MOIS D'OCTOBRE 1910.

STATIONS.	1	2	3	4	5	6	7	8	9	10	11	12	13	14	15	16	17	18	19	20	21	22	23	24	25	26	27	28	29	30	31	TOTAL.
BASSINS DU RHIN, DE LA MEURTHE ET DE LA MOSELLE.																																
Cornimont	.	.	6	4	.	.	.	.	.	.	.	0	11	1	.	.	.	.	.	13	18	.	.	.	.	0	.	0	0	8	18	79
Épinal	.	.	3	1	.	.	.	.	.	.	.	4	1	.	.	.	0	.	4	16	.	.	.	.	.	.	2	1	9	1	19	61
Provenchères	.	.	10	1	.	.	.	.	.	.	.	1	.	1	.	.	.	4	.	3	7	0	.	.	1	.	.	.	.	.	11	40
Baccarat	.	.	1	.	.	.	.	.	.	.	.	2	4	.	.	.	.	.	2	5	12	2	.	.	.	.	.	3	1	2	14	48
Lunéville	.	.	3	.	.	.	.	.	.	.	.	2	.	.	.	.	.	1	2	6	14	.	.	2	.	.	2	.	12	2	3	48
Nancy (Faculté)	.	.	0	.	0	.	.	.	.	.	.	0	1	.	.	.	.	0	.	8	13	.	.	.	1	0	.	3	.	5	9	41
Fong	.	.	.	.	.	.	.	0	1	.	.	.	3	.	.	.	.	.	.	11	4	.	.	.	.	.	1	0	0	1	12	33
Lachaussée	.	.	.	.	.	.	.	.	.	.	.	.	4	.	.	.	.	.	.	3	.	.	.	.	.	.	.	.	.	.	1	8
BASSINS DE LA MEUSE, DE LA CHIERS ET DE LA SAMBRE.																																
Contrexéville	.	.	3	.	.	.	.	.	.	.	.	2	2	.	.	.	.	.	.	1	12	.	.	1	.	.	.	2	.	.	21	44
Neufchâteau	2	.	0	.	.	.	.	.	.	.	.	2	2	.	.	.	.	0	.	8	.	.	.	.	.	.	.	9	.	13	12	49
Commercy (P. C.)	.	.	2	.	.	.	.	1	.	2	1	3	.	.	.	1	.	1	9	7	.	.	.	.	.	.	3	.	.	4	2	36
Les Kœurs (forêt)	.	.	.	1	.	.	.	.	1	.	2	7	.	.	.	.	.	1	.	11	1	.	.	.	.	.	.	1	.	0	4	29
Consenvoye	.	.	.	.	.	.	.	.	.	.	.	4	.	.	.	.	.	2	11	5	6	.	.	.	1	.	.	.	.	4	2	35
Hussigny	.	.	.	.	.	.	.	.	.	.	.	3	.	.	.	.	3	10	12	10	.	.	.	.	.	.	.	.	3	8	9	60
Mouzon	.	.	.	.	1	.	.	.	.	.	.	6	3	.	.	.	.	1	.	10	11	.	.	.	.	.	.	1	.	.	5	38
Poix	.	.	.	1	.	.	.	.	.	.	.	4	9	.	.	.	.	.	.	9	7	.	.	.	.	.	.	.	.	1	6	37
Fumay	.	.	.	.	.	2	.	.	.	.	.	.	10	.	.	.	.	.	.	8	8	.	.	.	.	.	.	.	.	.	8	36
Maroilles	.	7	.	.	.	.	.	.	.	.	1	2	.	2	.	.	.	.	1	3	7	.	.	.	.	.	.	1	.	.	10	34
BASSINS DE L'ESCAUT, DE LA LYS, DE L'YSER ET DE L'AA.																																
Cambrai (P. C.)	.	7	4	.	.	.	.	.	.	.	.	3	7	0	.	.	.	.	3	3	6	.	.	.	0	0	.	.	.	5	5	44
Le Quesnoy (C. M.)	.	11	1	.	.	0	.	.	.	.	0	0	1	.	.	.	0	.	6	4	10	.	.	.	.	.	.	1	2	4	10	52
Valenciennes (M. Bergez)	3	16	1	0	.	0	0	.	.	0	0	1	1	.	0	.	0	6	8	11	1	0	.	.	0	.	.	2	0	26	.	28
Douai (E. N.)	.	3	8	.	.	.	.	.	.	3	6	15	3	.	.	.	1	.	7	1	9	.	.	.	.	.	.	4	1	3	5	68
Arras (St. agr.)	11	5	0	.	.	.	0	.	.	.	0	8	5	.	.	.	1	3	1	12	0	0	0	.	.	.	0	.	.	3	13	63
Lille (C. M.)	.	25	7	.	.	.	0	.	.	.	.	0	9	1	.	.	.	0	3	1	9	2	.	.	.	.	.	0	.	.	.	57
Oye	.	2	3	.	.	.	.	.	.	.	1	4	3	.	.	.	0	12	13	1	0	.	.	.	.	.	1	8	.	2	16	67
BASSINS DE LA CANCHE, DE LA SOMME, DE LA BÉTHUNE, ETC.																																
Nesle	8	16	.	.	.	.	4	.	1	.	.	0	2	9	.	.	.	1	0	4	1	0	0	0	0	0	0	0	3	0	5	55
Amiens (St. agr.)	3	17	0	.	0	.	.	.	.	0	2	2	11	0	.	.	2	1	3	7	.	.	.	0	.	.	0	0	0	0	7	57
																														10		

STATIONS.	1	2	3	4	5	6	7	8	9	10	11	12	13	14	15	16	17	18	19	20	21	22	23	24	25	26	27	28	29	30	31	TOTAL.
BASSINS DE LA CANCHE, DE LA SOMME, DE LA BÉTHUNE, ETC. (suite).																																
Valhuon	.	7	.	.	.	.	.	.	.	.	.	.	5	.	.	.	.	7	7	10	.	4	.	.	.	.	.	.	.	.	.	40
Boulogne (C. M.)	.	3	.	.	.	.	.	.	.	.	0	0	6	0	.	.	.	26	11	2	1	.	.	.	.	.	3	4	.	0	1	57
Eu	.	.	3	0	.	.	.	.	.	.	.	0	4	12	2	.	.	1	3	12	3	2	.	.	.	.	.	0	1	5	.	48
Aumale	.	1	2	.	.	0	.	.	.	.	3	2	0	27	.	.	.	4	1	4	.	.	2	.	.	0	.	.	0	1	1	48
Dieppe	.	.	8	.	.	.	.	.	.	.	.	2	1	19	1	.	.	5	7	13	5	0	.	.	.	.	.	.	2	8	4	76
Goderville	.	.	.	.	.	.	.	.	.	.	0	5	10	9	1	.	.	2	11	25	35	.	.	.	.	.	.	1	2	.	1	103
BASSIN DE LA SEINE.																																
Château-Chinon	.	.	5	.	.	0	.	.	.	.	.	.	26	20	10	.	.	0	.	7	11	4	.	1	2	.	.	2	.	7	20	115
Clamecy (P. C.)	.	.	.	.	.	.	.	.	.	.	.	2	14	7	.	.	.	.	.	5	6	.	.	3	3	.	.	1	.	9	9	59
Marigny-le-C.	.	.	5	.	.	.	.	.	.	.	.	.	5	5	.	.	.	3	.	.	7	1	1	3	.	.	.	.	.	35	15	80
Montbard	.	.	2	.	.	.	.	.	.	6	.	10	14	.	.	.	.	.	6	7	.	.	.	2	.	.	3	.	.	8	.	58
Auxerre (C. M.)	0	0	1	.	.	.	.	.	.	.	.	3	10	12	4	.	.	.	6	17	1	.	.	3	.	.	0	.	.	9	6	72
Tonnerre (P. C.)	.	.	.	.	.	.	.	.	.	.	.	8	8	22	2	.	.	.	8	15	.	.	.	.	.	.	3	.	.	5	11	83
Laroche	.	.	.	.	.	.	.	5	.	.	.	19	12	6	.	.	.	.	11	9	.	.	.	2	.	.	.	.	7	9	.	78
Villeneuve-l'Arch.	0	.	.	.	.	.	.	.	.	0	1	4	19	0	.	.	0	.	17	12	.	.	.	.	.	.	0	.	0	12	.	66
Laignes	.	.	.	.	.	.	.	.	.	.	2	16	8	.	.	.	.	.	18	5	.	.	.	0	.	.	1	.	6	8	1	65
Clairvaux	.	.	.	.	.	.	.	.	.	.	.	2	12	7	.	.	.	.	.	10	7	.	.	.	.	.	.	2	.	5	8	53
Troyes (E. N.)	.	.	0	.	.	.	.	.	.	11	.	9	8	3	.	.	.	.	22	8	.	0	.	0	.	.	0	1	.	3	3	69
Valentigny	.	.	.	1	.	.	.	.	.	.	.	6	4	5	.	.	.	.	.	18	15	.	.	.	2	.	.	0	.	1	7	59
Arcis-sur-Aube	.	.	.	.	.	.	.	.	.	.	9	6	3	.	.	.	.	.	9	13	.	.	.	.	.	.	0	.	.	.	4	44
Fay-les-Marcilly	.	.	.	.	.	.	.	.	.	.	2	17	18	.	.	.	.	.	13	12	1	.	.	.	.	.	.	.	.	12	5	80
Neuville-aux-Bois	.	.	1	.	.	.	.	.	.	.	7	.	9	6	.	.	.	.	.	15	25	.	.	.	6	.	.	.	.	10	5	84
Étampes (P. C.)	.	2	2	.	.	.	.	.	.	.	.	5	3	11	8	.	.	.	.	9	4	0	.	.	.	.	.	.	.	11	8	65
Fontainebleau (C. M.)	.	7	.	.	.	.	.	.	.	.	.	5	7	12	6	.	.	0	.	8	11	2	.	.	2	.	.	.	.	2	8	70
Touquin	5	0	1	.	0	.	.	.	.	0	5	2	8	7	0	.	1	.	9	11	1	.	.	1	.	.	0	.	.	1	1	53
Saclay	.	15	.	.	.	.	.	.	.	.	.	7	.	13	.	5	.	7	2	12	4	.	.	.	.	.	.	.	6	4	.	75
Le Perray (St-Hub.)	.	17	.	.	.	.	.	.	.	1	.	4	13	5	8	.	0	.	5	5	4	.	.	.	.	.	0	1	.	15	1	79
Versailles (Ec. d'hort.)	0	13	3	0	.	.	.	.	.	.	.	4	3	16	5	0	0	1	.	10	10	5	.	.	.	.	.	6	.	25	23	125
Sèvres (Ch. des Bruyères)	.	15	3	.	.	.	.	.	.	.	.	6	12	6	9	.	.	0	11	7	3	2	0	.	0	.	.	1	.	5	1	81
Paris (B.C.M., cour)	.	13	4	0	.	.	.	.	.	.	.	4	2	18	2	.	.	0	1	6	9	2	.	.	0	0	.	0	0	5	0	68
Langres (M. Raclot)	1	.	3	.	.	.	.	.	.	.	.	2	7	5	.	.	.	0	.	2	9	.	.	.	2	.	.	3	.	8	16	58
Chaumont (E. N.)	.	.	.	.	.	.	.	.	.	13	0	4	8	1	.	.	.	.	7	11	.	.	.	0	1	.	.	2	.	16	9	71
Aillianville	1	.	.	.	.	.	.	.	.	.	.	3	3	.	.	.	.	.	.	14	8	.	.	.	0	.	.	.	.	9	14	53
Demange-aux-Eaux	.	.	.	.	.	.	.	.	.	.	3	4	1	0	.	.	0	.	.	11	6	.	.	.	.	.	.	1	.	2	7	37
Bar-le-Duc (C. M.)	.	.	.	0	.	.	.	.	0	.	.	2	2	.	.	.	.	.	1	12	9	.	.	.	.	.	.	0	.	1	6	33
Bassuet	.	.	.	.	.	.	.	.	.	7	.	6	0	3	.	.	.	.	11	1	2	.	.	.	.	.	.	.	.	4	6	42
Châlons-sur-Marne (C.M.)	.	.	.	.	.	.	.	.	.	.	.	5	1	3	.	.	.	1	0	7	4	.	.	.	0	.	.	.	.	1	5	27
Betz	.	15	.	.	.	.	.	.	.	.	6	.	14	3	.	.	.	.	10	10	.	.	.	.	.	.	1	.	1	2	2	62
Parc St-Maur (Obs)	.	36	0	.	.	.	.	.	.	.	.	5	12	6	2	.	0	.	9	8	1	.	.	0	.	.	0	.	0	1	.	81
Ste-Menehould (C.M.)	.	.	.	.	.	.	.	.	.	.	.	4	3	1	.	.	.	.	.	12	6	.	.	.	.	.	.	.	.	5	5	36
Vouziers	0	.	.	0	.	.	.	.	.	.	.	1	7	.	.	.	.	.	.	8	8	.	.	.	.	.	.	.	.	.	3	28
Faissault	.	.	.	.	.	.	.	.	.	.	.	5	9	.	.	.	.	.	.	8	.	9	.	.	.	.	.	.	.	3	3	37
Bourgogne	.	.	1	.	.	.	.	.	.	.	1	4	14	2	.	.	.	.	.	5	0	.	.	.	.	.	.	.	.	2	3	32
Berry-au-Bac	.	1	2	.	.	.	.	.	.	.	.	2	8	3	.	.	.	1	.	12	.	.	4	.	.	.	.	1	.	2	4	40
Signy-le-Petit	.	.	7	4	.	.	.	.	.	.	.	1	9	.	.	.	.	.	.	6	6	.	.	.	.	.	.	.	.	.	8	41
Laon (St. agr.)	.	.	10	.	.	.	.	.	.	.	.	3	5	1	.	.	.	0	.	2	2	.	0	.	2	.	.	.	.	3	5	33

STATIONS.	1	2	3	4	5	6	7	8	9	10	11	12	13	14	15	16	17	18	19	20	21	22	23	24	25	26	27	28	29	30	31	TOTAL.
BASSIN DE LA SEINE (suite).																																
Maignelay	.	3	7	.	.	.	.	.	.	.	.	4	2	10	0	.	.	2	.	5	11	.	.	.	3	1	.	.	.	.	14	62
Beauvais (C. M.)	.	8	.	.	.	.	.	.	.	.	.	3	8	8	.	.	2	.	6	11	0	.	.	.	0	0	0	1	.	7	0	56
Senlis	.	11	.	.	.	.	.	.	.	2	.	4	6	7	.	.	.	.	7	7	3	.	.	.	.	.	.	0	.	2	.	49
Pontoise	.	18	0	.	.	.	.	0	0	0	0	5	9	9	3	0	.	.	6	3	7	0	.	.	.	0	.	1	.	4	.	67
Fontaines	1	1	0	.	.	.	.	.	.	0	1	8	5	5	0	.	.	0	18	10	1	.	0	4	.	.	1	.	15	14	2	88
Charny	.	1	.	.	.	.	.	.	.	1	3	6	7	4	.	.	.	.	18	9	3	.	.	1	.	.	0	.	9	10	.	72
Grignon	.	3	.	.	.	.	.	.	.	.	.	6	7	3	6	.	.	.	.	18	20	7	.	.	.	.	.	2	.	15	14	101
Nemours	.	2	.	.	.	.	.	.	.	.	5	5	5	14	5	.	.	.	.	13	15	1	.	.	0	.	.	2	.	2	5	74
Chartres (E. N.)	.	14	1	.	.	.	.	.	.	0	.	4	11	.	10	.	2	.	8	9	5	.	.	.	.	.	0	.	.	10	.	75
La Loupe	4	5	2	.	.	.	.	.	.	1	.	12	3	11	12	.	.	.	9	10	.	.	.	.	.	.	5	4	.	8	4	88
Dreux	.	11	.	.	.	.	.	.	.	.	.	5	9	.	8	.	.	.	3	3	13	3	.	.	.	.	1	2	1	8	.	67
Verneuil	0	6	1	.	.	.	.	.	.	.	.	16	2	10	3	7	.	1	4	2	22	1	.	.	.	.	.	3	.	9	2	91
Évreux (P. C.)	.	3	.	.	.	.	0	.	.	.	0	9	11	1	6	.	5	.	9	19	13	.	.	.	.	.	1	1	6	6	.	89
Trappes	.	14	0	.	.	.	.	.	.	.	0	5	10	6	5	.	0	.	6	6	6	.	.	.	.	.	1	0	.	4	1	66
Chaumont-en-Vexin	.	8	.	.	.	.	.	.	.	.	2	12	12	.	0	.	.	2	4	6	15	.	.	.	0	.	.	.	0	.	8	69
Gournay (P. C.)	.	4	7	.	.	.	.	.	.	.	.	3	5	12	1	.	.	.	2	11	7	.	.	.	1	.	.	0	.	.	1	54
Rouen (île Lacroix)	.	2	1	0	.	.	.	.	.	.	2	11	1	12	2	1	0	1	9	10	3	.	.	.	.	0	.	1	1	21	0	80
Bolbec	.	.	1	0	.	.	.	.	.	.	.	1	2	14	7	.	.	3	10	11	28	3	.	.	.	.	.	8	4	4	2	98
Le Havre (r. des Ormeaux)	.	1	.	.	.	.	.	.	.	.	.	8	10	3	9	.	.	.	23	19	39	.	.	.	6	.	4	10	9	1	1	142
Brionne	.	.	9	.	.	.	.	.	.	.	.	7	5	9	3	4	.	2	6	11	10	.	.	.	.	.	.	4	2	12	3	87
Rugles	.	.	4	.	.	.	.	.	.	.	.	.	6	6	.	6	.	.	.	7	3	.	3	.	.	.	4	.	5	.	.	44
Argentan	2	.	.	.	.	.	.	.	.	.	.	7	10	.	10	.	.	.	20	24	.	2	.	1	.	.	10	3	54	10	.	183
Lisieux (C. M.)	.	2	1	.	.	.	.	.	.	.	.	8	3	11	7	6	.	0	16	4	8	0	.	.	.	.	0	6	0	9	7	88
Trouville	.	.	2	.	.	.	.	.	.	.	.	1	.	7	3	5	.	.	9	13	39	3	.	.	.	.	.	21	1	14	.	118
Caen (C. M.)	.	0	1	0	.	.	.	.	.	.	.	3	2	15	12	4	.	0	10	4	34	9	.	.	2	.	0	12	4	26	9	147
Ste Honorine-du-Fay	0	0	0	.	.	.	.	.	.	.	2	2	12	13	4	.	1	12	5	36	14	.	0	0	.	.	14	2	16	37	2	172
Saint-Sever	.	1	1	.	.	.	.	.	.	.	.	1	1	13	11	1	.	.	17	12	7	18	.	.	.	.	.	15	2	4	16	120
Ste-Marie-du-Mont	.	3	1	0	.	.	.	.	0	0	0	16	0	12	6	7	4	1	17	7	31	16	.	.	0	0	0	17	4	1	0	145
Cherbourg (Obs.)	.	3	0	.	.	.	.	.	.	.	0	32	6	42	23	.	3	1	24	21	3	5	.	.	1	.	.	10	3	3	.	179
Coutances	3	0	.	.	.	.	.	.	.	.	6	7	13	.	15	1	.	26	30	26	16	.	.	.	0	.	25	2	3	5	.	179
Louvigné-du-Désert	6	.	.	.	.	.	.	.	.	.	.	3	18	6	7	.	.	.	11	12	17	.	.	.	.	.	1	20	12	12	.	127
Trans	3	1	.	.	.	.	.	.	.	.	.	.	13	15	.	.	1	1	.	18	22	15	.	.	.	.	9	9	1	5	1	114
Saint-Malo	2	2	.	.	.	.	.	.	.	.	2	8	6	11	0	6	0	.	18	15	8	.	.	.	.	.	6	20	6	1	2	114
Paimpol	.	10	.	.	.	.	.	.	.	.	.	50	17	27	.	5	8	.	10	8	6	5	.	.	2	.	2	13	5	9	.	178
St-Pol-de-Léon (M. Blandin)	3	4	.	.	.	.	.	.	.	.	5	25	4	36	11	15	8	3	6	4	4	.	.	.	.	.	.	.	4	8	3	133
PETITS BASSINS DU SUD DE LA BRETAGNE; BASSIN DE LA VILAINE.																																
Brest (Obs.)	2	3	.	.	.	.	.	.	.	9	14	2	24	0	10	15	3	9	1	9	0	.	.	1	.	1	2	0	2	0	1	108
Glomel	1	2	1	.	.	.	.	.	.	.	5	25	3	13	.	19	1	.	12	6	1	1	.	.	.	.	3	.	1	37	.	131
Châteaulin	7	5	.	.	.	.	.	.	.	2	20	15	10	.	20	28	.	10	12	7	.	.	.	.	.	.	5	.	5	2	.	148
Pontivy	6	8	4	.	.	.	.	.	.	3	5	11	4	16	7	19	.	.	7	17	.	.	.	.	.	.	5	6	5	10	.	133
Lorient (Obs.)	2	1	1	.	.	.	.	.	.	.	5	6	1	3	1	21	2	.	13	0	.	.	.	.	.	0	10	2	4	.	.	71
Belle-Isle (ph.)	2	.	.	.	.	.	.	.	.	.	.	5	3	7	.	13	7	0	12	6	.	.	.	.	.	.	.	3	.	4	.	62
Rennes (P. C.)	3	2	.	.	.	.	.	.	.	.	2	8	5	10	.	8	.	.	10	8	21	0	.	.	.	.	2	6	5	9	1	100
Montauban	5	.	1	.	.	.	.	.	.	.	5	7	7	19	.	8	0	.	7	16	7	.	.	.	.	.	11	9	3	11	6	122

STATIONS.	1	2	3	4	5	6	7	8	9	10	11	12	13	14	15	16	17	18	19	20	21	22	23	24	25	26	27	28	29	30	31	TOTA
PETITS BASSINS DU SUD DE LA BRETAGNE; BASSIN DE LA VILAINE (suite).																																
Plélan	6	2	1	.	.	.	.	.	.	.	4	12	4	6	.	14	0	.	21	9	6	.	.	1	.	.	16	5	5	19	8	139
La Guerche	12	0	.	.	.	.	.	.	.	.	6	3	7	1	.	2	.	.	4	4	19	.	.	.	.	.	15	5	4	15	1	97
Plessé	.	.	1	1	.	.	.	.	.	.	14	2	2	2	.	.	1	3	7	5	5	3	1	.	.	.	16	.	.	9	7	80
BASSIN DE LA LOIRE.																																
Estivareilles	.	.	5	.	.	.	.	.	4	1	.	15	23	4	15	.	.	1	.	1	7	2	12	23	.	.	0	31	.	10	1	156
St-Étienne (C. M.)	0	.	5	.	.	.	.	0	2	4	.	18	47	7	7	0	.	1	.	2	4	0	33	20	.	.	0	12	.	5	1	170
Feurs	.	.	7	.	.	.	.	.	.	2	.	13	19	13	18	.	.	1	.	3	3	.	8	21	.	.	2	18	6	.	.	134
Roanne (P. C.)	8	.	16	.	.	.	.	.	.	.	.	5	17	10	11	.	.	.	.	7	.	.	.	12	.	.	.	9	5	.	.	100
Digoin	2	.	4	.	.	.	.	.	.	.	.	6	20	11	10	.	.	.	.	2	6	2	.	9	1	.	.	3	.	15	0	92
Saint-Eusèbe	.	.	.	.	.	.	.	.	.	.	.	21	22	5	.	.	.	.	.	6	3	.	.	6	.	.	11	.	6	2	.	82
Arnay-le-Duc	.	.	.	.	.	.	.	.	.	.	.	6	26	22	4	.	.	.	.	7	1	.	.	.	.	.	.	6	.	22	7	101
Luzy (P. C.)	1	8	0	.	.	.	.	.	.	.	6	22	.	17	.	8	.	.	.	3	8	3	.	2	5	.	.	3	.	13	5	102
Châtillon-en-B.	.	.	5	.	.	.	.	.	.	.	.	5	6	7	5	.	.	.	.	.	7	4	3	3	5	.	.	3	.	6	9	68
Prémery (C. M.)	.	0	1	.	.	.	.	.	.	.	.	2	12	2	8	.	.	0	.	5	14	0	1	3	3	.	.	0	.	7	8	66
Mercoire	.	.	1	.	.	.	.	.	15	.	.	30	26	19	21	.	.	.	.	.	6	.	.	14	.	.	.	59	6	31	.	228
Murat	.	4	.	.	.	.	.	.	.	.	.	4	19	5	9	.	.	.	.	.	.	20	.	.	.	.	.	16	.	3	.	80
Ambert	8	.	12	.	.	.	.	.	.	.	.	3	15	14	23	.	.	1	.	0	7	.	10	7	.	.	.	9	.	3	1	113
Puy-de-Dôme (Obs.)	.	.	12	1	0	3	0	.	.	0	.	9	31	1	33	.	2	4	0	8	4	8	6	5	0	.	1	0	0	8	6	143
Clermont (Obs.)	0	.	7	.	.	.	.	.	.	.	0	5	24	1	23	.	0	.	.	6	1	4	6	4	.	.	1	.	0	4	3	89
Vichy	.	6	.	.	.	.	.	.	.	.	.	6	.	19	3	22	.	.	.	2	9	3	.	8	5	.	2	.	7	4	4	101
Vellat (Cte de Franchesse)	1	1	.	.	.	.	.	.	.	.	.	9	2	25	.	.	.	.	8	10	2	4	11	5	.	.	2	.	7	1	.	88
Chénérailles	.	.	2	.	.	.	.	.	.	.	.	.	5	9	6	.	.	.	.	9	15	8	.	6	2	.	.	4	.	3	.	69
Richebourg	.	4	.	.	.	.	.	.	.	.	.	13	6	18	.	.	.	.	.	12	12	8	.	.	14	.	2	.	1	5	6	100
Bourges (C. M.)		.	.	.	.	.	.	.	.	.	.	.	9	1	25	.	.	.	0	15	7	1	.	8	9	17	3	.	.	9	3	107
Vierzon (Le Briou)	.	4	.	.	.	.	.	.	.	.	.	.	10	5	30	.	.	.	.	3	20	.	.	4	2	.	.	4	.	47	11	140
Salbris	.	3	.	.	.	.	.	.	.	.	.	10	8	.	19	.	.	.	.	7	19	.	.	2	.	.	.	2	.	20	5	95
Luzillé	12	25	0	.	.	.	.	.	.	1	.	4	5	5	14	.	.	.	.	5	18	.	.	1	.	.	.	11	2	34	8	147
La Châtre (M. Rouet)	.	1	.	.	.	.	.	.	.	.	0	1	16	3	8	.	0	.	8	9	19	.	.	11	.	.	4	.	12	17	2	112
Châteauroux (St. agr.)	.	.	2	.	.	.	.	.	.	.	.	1	13	.	14	.	.	.	5	8	11	1	.	10	.	.	7	.	.	31	.	102
Saint-Benoist	.	8	.	.	.	.	.	.	.	.	.	4	.	7	6	.	.	0	.	5	17	4	0	2	0	.	.	16	1	32	7	109
Felletin	.	.	4	.	.	.	.	.	.	.	.	0	2	12	5	.	.	1	.	10	6	3	1	.	.	.	2	3	.	8	.	58
Boussac	.	.	16	.	.	.	.	.	.	.	.	.	13	4	14	.	.	3	17	.	27	11	.	9	3	.	3	.	.	9	7	136
Magnac-Laval	.	2	2	.	.	.	.	.	.	.	.	3	13	4	2	.	.	.	.	12	7	17	.	5	1	.	.	13	.	24	7	112
Dun-le-Palleteau	.	.	1	.	.	.	.	.	.	0	.	.	5	4	6	.	.	.	5	21	28	15	.	9	.	.	1	7	.	7	18	127
Saint-Savin	1	1	.	.	.	.	.	.	.	.	.	2	1	8	3	.	.	2	.	13	15	17	.	6	1	.	.	17	.	26	4	117
Barrou	.	34	1	1	.	.	.	.	.	1	.	6	.	5	6	.	.	.	.	4	18	6	.	3	.	.	1	10	1	28	1	124
Eymoutiers	2	.	.	.	.	.	.	.	1	.	1	4	7	10	.	.	6	.	4	17	3	.	5	1	.	.	7	.	11	9	4	92
Limoges (C. M.)	.	1	11	.	.	.	.	.	2	.	0	4	19	2	0	.	2	2	4	9	4	3	.	9	.	.	12	.	.	27	4	113
Chabanais	.	3	17	.	.	.	.	.	.	.	.	.	6	6	.	.	.	1	.	13	1	4	.	7	.	.	.	7	.	25	1	91
Montamisé (M. Farcy)	1	3	.	.	.	.	.	.	0	7	0	6	14	.	.	.	1	.	2	8	23	.	2	2	.	.	13	0	1	17	1	98
Rilly	7	5	.	.	.	.	.	.	.	.	3	1	4	6	.	.	.	.	2	12	7	.	.	2	.	.	13	6	.	41	.	109
Givry	.	.	.	.	.	.	.	.	.	.	.	5	5	3	9	.	.	.	.	6	8	.	.	4	3	.	.	3	.	10	2	58
Saint-Satur	.	.	.	.	.	.	.	.	.	.	.	2	4	.	8	.	.	.	3	7	15	.	.	3	5	.	3	.	.	15	7	72
Gien (M. D. Raffard)	.	3	.	.	.	.	.	.	.	.	.	3	8	.	8	.	.	.	17	4	5	.	.	2	.	.	2	0	1	28	.	80
Orléans (P. C.)	.	4	.	.	.	.	.	.	3	.	.	7	9	.	15	.	.	.	3	21	.	16	.	.	1	.	.	1	.	17	25	122

STATIONS.	1	2	3	4	5	6	7	8	9	10	11	12	13	14	15	16	17	18	19	20	21	22	23	24	25	26	27	28	29	30	31	TOTAL.
BASSIN DE LA LOIRE (suite).																																
Blois (E. N.)	1	14	?	.	.	.	.	.	.	.	?	3	6	2	18	.	.	.	13	6	11	.	.	1	.	.	7	.	1	33	.	116?
Tours (Portillon)	.	12	.	0	.	.	.	.	.	.	.	2	1	7	14	.	.	0	.	5	14	1	.	1	0	.	.	8	1	43	9	118
La Baumette (M. Cheux)	3	12	4	.	.	.	.	.	.	.	0	5	2	2	1	.	2	.	9	1	17	.	.	1	.	.	16	4	5	28	1	113
Châteaudun (M. Roger)	10	0	0	.	.	0	.	.	0	.	4	0	10	23	.	.	1	.	13	12	3	0	.	0	.	.	2	.	10	6	2	96
Authon-du-Perche	.	2	3	.	.	.	.	.	.	.	.	2	5	18	16	.	2	.	.	9	7	.	.	.	5	.	.	.	.	36	7	111
Vendôme (P. C.)	.	11	4	.	.	.	.	.	.	.	4	2	1	24	26	.	.	.	.	11	17	2	.	.	1	.	.	6	.	19	9	138
Louestault	.	.	.	.	.	.	.	.	.	.	.	3	.	12	.	.	.	.	12	11	.	.	.	.	.	.	.	8	3	34	11	94
Mortagne	.	7	2	.	.	.	.	.	.	.	.	17	1	9	26	.	.	7	4	2	14	2	.	.	1	.	.	5	1	16	6	120
Nogent-le-Rotrou	.	5	4	.	.	.	.	.	.	.	.	6	7	12	32	.	.	.	4	5	12	.	.	.	.	.	.	4	.	8	4	103
Grez-en-Bouëre	11	0	0	.	.	.	.	.	.	.	5	4	9	6	.	.	.	.	6	15	16	.	.	.	.	.	15	2	29	14	9	141
Le Mans (Gaz)	.	7	3	.	.	.	.	.	.	.	.	12	2	21	27	.	1	2	1	5	12	.	.	.	3	.	.	10	1	24	7	137
Ambrières	.	2	3	.	.	.	.	.	.	.	.	12	3	29	14	1	2	.	5	3	32	19	.	.	0	.	0	15	2	15	19	176
Montsûrs	4	2	.	.	.	.	.	.	.	.	.	8	10	16	7	.	.	.	10	1	43	2	.	.	.	.	2	14	18	31	2	172
Château-Gontier	1	2	0	.	.	.	.	.	.	.	0	14	3	3	1	0	0	.	7	0	21	0	.	.	.	.	4	16	14	19	1	108
La Meignanne	5	.	1	.	.	.	.	.	.	.	4	1	4	0	.	.	2	3	4	0	17	0	1	0	.	1	19	2	26	5	.	95
Nantes (Obs.)	12	2	0	.	.	0	.	.	.	.	0	11	1	4	0	0	2	.	10	14	4	.	2	.	.	.	13	1	4	7	2	89
Cordemais	4	.	.	.	.	.	.	.	.	.	9	3	3	.	.	.	6	.	.	5	4	2	.	.	1	.	18	.	2	4	3	65
Parthenay (E. N.)	1	.	.	.	.	.	.	.	0	.	.	13	8	.	.	.	9	.	4	7	10	.	1	6	.	.	1	12	1	.	.	73
L'Absie	.	.	.	.	.	.	.	.	.	.	.	4	.	12	.	.	2	3	.	7	5	10	.	14	.	.	.	24	.	10	12	105
Argenton-Château	2	1	.	.	.	.	.	.	.	.	.	13	.	7	3	.	.	.	.	8	3	10	.	4	.	.	0	18	.	10	32	111
Gennes	5	6	3	.	.	.	.	.	.	.	.	20	.	3	2	.	.	.	.	9	15	9	.	5	.	.	9	.	.	38	3	128
La Pommeraye	2	7	.	0	.	.	.	.	.	.	.	4	2	2	.	.	0	.	.	8	7	1	12	.	2	.	1	15	0	14	2	78
Les Herbiers	2	15	0	1	.	.	.	.	.	1	5	0	6	.	.	.	1	.	6	6	6	.	2	.	.	.	.	13	.	4	2	70
Montaigu	3	5	0	3	.	.	.	.	.	.	0	3	.	4	.	.	.	0	1	5	10	5	.	3	.	.	.	7	.	5	15	69
BASSINS ENTRE LA LOIRE ET LA GIRONDE.																																
Les Sables-d'Olonne	3	7	.	.	.	.	.	.	.	0	0	8	.	14	.	.	.	2	1	11	.	1	.	3	.	.	1	4	1	3	0	60
La Roche-s.-Y. (E.N.)	2	17	.	.	.	.	.	.	.	.	.	3	.	6	.	.	.	3	13	10	3	2	.	3	.	.	.	2	2	2	10	78
Luçon	12	.	.	.	.	.	.	.	.	.	1	12	.	10	.	.	.	4	.	11	2	2	.	4	.	.	.	12	.	10	13	94
Niort (Comporté)	2	1	.	.	.	.	.	.	.	0	.	15	.	7	.	.	.	1	.	21	2	6	.	12	.	.	0	10	.	9	27	114
La Rochelle (P. C.)	2	.	.	.	.	.	.	.	1	.	.	9	.	18	.	.	.	1	.	4	4	.	.	6	.	.	.	14	.	1	7	67
Angoulême (P. C.)	.	3	1	.	.	.	.	.	.	.	.	0	1	10	.	.	.	.	.	9	10	7	.	7	0	.	.	5	0	6	2	61
Barbézieux	.	3	.	.	.	.	.	.	.	.	.	1	2	12	.	.	.	.	.	11	8	6	.	10	.	.	.	5	.	4	.	62
Cognac	.	2	.	.	.	.	.	.	.	.	.	.	.	12	.	.	.	.	7	5	.	.	.	31	.	.	.	8	3	4	1	73
Civray	2	.	.	.	.	.	.	.	.	.	.	3	.	7	.	.	.	.	.	10	7	5	.	9	.	.	2	6	3	10	3	68
St-Jean-d'Angély	.	2	.	.	.	.	.	.	.	.	.	1	2	18	.	.	.	.	.	9	11	4	.	11	.	.	.	8	.	4	.	70
Saintes	.	.	.	.	.	.	.	.	.	.	.	4	.	16	.	.	.	2	.	12	4	8	.	12	.	.	4	2	5	3	7	79
Rochefort-s-M. (Obs.)	1	1	.	.	.	.	.	.	.	.	.	13	7	15	.	.	1	.	2	7	0	3	.	6	.	.	4	0	1	.	2	63
BASSIN DE LA GIRONDE.																																
Condat	.	.	0	.	.	.	.	.	.	.	.	6	4	22	10	.	.	.	.	9	26	11	4	.	6	.	.	12	.	.	1	112
Laroquebrou	.	5	.	.	.	.	.	.	.	.	2	12	6	11	.	.	.	.	8	17	3	.	7	3	.	.	6	.	5	.	3	88
Frayssinet	.	.	4	.	.	.	.	.	1	.	.	2	15	.	.	.	3	.	.	15	5	.	.	.	.	.	15	.	.	5	3	68
Chartriers-Ferrière	.	.	22	.	.	.	.	.	.	23	.	3	15	12	.	.	.	.	.	16	17	4	.	7	.	.	13	.	.	15	3	150

STATIONS.	1	2	3	4	5	6	7	8	9	10	11	12	13	14	15	16	17	18	19	20	21	22	23	24	25	26	27	28	29	30	31	TOTAL.
BASSIN DE LA GIRONDE (suite).																																
Tulle (P. C.)	.	.	13	.	.	.	.	.	.	.	.	.	16	3	9	.	.	.	.	7	12	9	.	9	.	.	.	14	.	.	.	92
Périgueux (M. Pasquet)	2	3	.	.	.	.	.	.	.	.	0	4	8	.	.	.	0	.	2	3	5	.	8	1	.	.	7	0	24	0	0	67
St-Avit-du-Moiron	.	7	41	.	.	.	.	.	.	.	.	.	4	7	.	.	.	2	.	4	9	5	5	6	.	.	.	5	.	3	.	98
Chalais	1	3	.	.	.	.	.	.	.	.	.	1	4	9	.	.	.	.	.	7	8	7	.	7	0	.	.	5	1	3	1	57
Cavignac	.	6	.	.	.	.	.	.	.	.	.	2	.	10	16	.	.	.	.	7	11	5	.	10	.	.	.	11	.	.	.	77
Mende (P. C.)	.	.	.	.	.	.	.	.	20	14	.	3	24	6	23	.	.	.	.	2	11	2	.	14	.	.	.	42	.	8	2	171
St-Chély-d'Apcher	.	.	5	.	.	.	.	.	7	4	.	14	28	12	10	.	.	.	.	2	4	6	2	20	.	.	10	7	2	10	1	144
Entraygues	.	.	.	.	.	.	.	.	.	.	.	12	22	.	18	.	.	.	.	4	16	14	.	22	.	.	.	18	.	24	12	162
Figeac (S. hy.)	.	.	.	.	.	.	.	.	.	.	.	10	15	3	.	.	.	.	.	13	9	4	5	.	.	.	.	5	3	.	4	71
Cahors (P. C.)	.	.	5	.	.	.	.	.	.	1	.	6	16	0	.	.	.	.	.	3	8	9	.	5	.	.	.	17	.	16	1	87
Villeneuve-sur-Lot (C. M.)	0	1	12	.	.	.	.	.	.	2	.	0	9	0	.	.	.	0	.	4	6	5	1	5	.	.	.	.	.	19	0	64
Pont-de-Montvert	.	.	.	3	.	.	3	4	19	5	.	83	61	20	17	.	.	.	.	.	7	.	.	22	.	.	2	63	14	25	.	347
Sévérac-le-Ch.	.	.	.	.	.	.	.	.	24	.	.	33	4	15	.	.	.	.	.	9	4	2	.	37	.	.	19	8	.	6	3	164
La Cavalerie	.	.	5	.	.	.	.	.	43	.	0	5	8	18	.	.	.	.	.	10	13	.	.	47	.	0	24	.	50	28	2	254
Lacaune	.	.	4	.	.	.	.	.	8	.	.	.	45	.	13	.	.	.	.	8	24	3	3	7	.	.	4	21	2	3	.	145
Brassac	.	.	7	.	.	.	.	.	.	.	.	.	11	9	.	.	.	9	.	.	18	5	.	5	.	.	1	12	.	.	.	77
Lavaur	.	.	4	.	.	.	.	.	.	14	.	.	13	.	.	.	.	.	.	5	10	.	.	2	.	.	.	6	.	.	1	55
Naucelle	.	.	11	.	.	.	.	.	.	9	.	.	14	7	7	.	.	.	.	4	16	4	4	11	.	.	.	8	.	1	2	99
Carmaux	.	.	14	.	.	.	.	.	.	.	.	.	16	.	6	.	.	.	.	7	9	1	6	13	.	.	.	6	.	.	2	80
Montauban (E. N.)	0	.	0	.	.	.	.	.	5	0	.	5	12	.	.	.	.	.	2	13	3	2	.	5	.	.	20	.	6	.	.	75
Caylus	.	.	6	.	.	.	.	.	.	.	.	.	6	12	.	.	.	.	.	7	12	4	2	6	.	.	.	4	.	2	12	74
Juzet-d'Izaut	.	.	16	9	.	.	.	.	.	.	.	.	12	4	.	.	.	.	.	.	6	2	.	.	.	.	3	14	.	4	.	72
Tarascon-s.-Ar.	.	.	5	6	.	.	.	.	.	.	.	.	6	1	0	.	.	.	.	0	11	1	0	.	.	.	.	10	.	1	2	43
Belpech (M. Rouquet)	1	5	3	.	.	.	.	.	.	.	.	4	.	1	.	.	1	.	4	3	.	.	.	.	.	.	12	.	2	1	2	39
Toulouse (Obs.)	.	.	5	.	.	.	.	.	?	4	.	?	4	.	.	.	.	0	.	1	10	1	.	2	.	.	9	.	?	4	.	40?
Pibrac (Le Bélard)	.	.	12	.	.	.	.	.	.	.	.	.	11	0	.	.	.	.	.	2	15	.	.	2	.	.	.	13	.	5	1	61
Masseube	1	.	6	.	.	.	.	.	.	.	.	0	17	.	.	.	.	0	.	6	13	2	.	2	.	.	7	2	.	1	1	59
Auch (P. C.)	1	.	6	.	.	.	.	.	.	.	.	1	14	1	.	.	.	.	.	4	20	3	.	2	.	.	8	2	1	13	4	86
Vic-Fezensac	.	9	.	.	.	.	.	.	.	3	.	0	18	2	.	.	.	.	.	18	20	3	1	2	.	.	5	.	.	2	2	85
Condom	.	.	20	.	.	.	.	.	.	21	.	.	17	.	.	.	.	.	.	14	12	4	7	2	.	.	4	.	.	.	1	103
Agen (P. C.)	.	.	.	.	.	.	.	.	5	.	.	5	8	.	.	.	.	1	.	16	5	14	4	7	.	.	9	.	20	5	3	102
Budos	.	6	12	.	.	.	.	.	2	1	.	.	8	1	.	.	.	8	.	4	18	1	.	7	.	.	1	6	.	7	0	83
Bordeaux-Floirac (Obs.)	.	7	.	0	.	.	.	.	.	0	.	1	6	4	.	.	.	1	0	6	8	8	0	7	2	.	0	6	.	4	0	62
Château-Lafite	.	4	.	.	.	.	.	.	.	.	.	1	10	17	.	.	6	1	.	6	16	.	.	15	5	.	1	7	0	2	.	93
La Coubre (Sém.)	1	1	1	.	.	.	.	.	.	.	1	3	10	22	.	.	2	.	5	11	3	1	3	6	.	.	7	0	1	1	2	81
BASSINS ENTRE LA GIRONDE ET LES PYRÉNÉES.																																
Hourtin (ph.)	.	6	.	.	.	.	.	.	.	.	.	2	2	2	.	.	0	1	.	6	9	6	.	16	.	.	.	6	.	2	.	57
Arcachon (C. M.)	.	3	.	.	.	.	.	.	5	.	.	.	7	12	.	.	8	.	.	11	18	11	1	12	.	.	5	3	1	.	.	96
Belin	.	8	.	0	.	.	.	.	1	.	1	.	12	.	.	.	.	2	.	11	25	8	.	8	.	.	5	6	.	3	1	90
Pic-du-Midi (Obs.)	5	1	7	4	.	.	.	.	0	1	.	1	14	4	.	.	.	.	.	4	12	6	1	.	.	.	1	9	.	5	1	77
Bagnères-de-B. (Obs.)	6	0	10	8	.	.	.	.	.	.	.	.	20	5	.	.	.	.	.	3	23	4	0	.	.	.	.	6	.	4	0	89
Gélan	5	.	20	15	.	.	.	.	.	5	.	4	20	.	.	.	.	.	.	5	15	5	.	.	.	.	15	.	5	.	15	129
Pau (Hôpital)	0	13	.	.	.	.	.	.	.	.	.	19	9	.	.	.	.	.	5	16	21	4	2	.	.	.	8	0	8	4	3	113
Mauléon	6	15	.	.	.	.	.	5	.	.	4	15	10	.	.	.	.	.	20	25	6	.	.	.	.	8	7	.	2	4	10	137

STATIONS.	1	2	3	4	5	6	7	8	9	10	11	12	13	14	15	16	17	18	19	20	21	22	23	24	25	26	27	28	29	30	31	TOTAL.
BASSINS ENTRE LA GIRONDE ET LES PYRÉNÉES (suite).																																
Riscle	.	.	7	.	.	.	.	.	.	1	.	.	22	.	.	.	.	.	.	6	39	10	.	.	.	.	7	.	.	6	4	103
Tartas	.	19	4	.	.	.	.	.	0	.	.	3	18	1	.	.	.	.	.	18	18	17	1	5	.	.	8	.	.	9	6	127
Bayonne	13	17	.	.	.	.	.	.	2	.	1	9	2	.	.	.	.	.	27	24	44	1	3	.	.	.	2	.	1	.	8	154
BASSINS ENTRE LES PYRÉNÉES ET LE RHÔNE.																																
Prats-de-Mollo (P.C.)	.	.	4	.	.	4	.	.	.	.	.	16	7	6	.	.	.	.	.	8	.	.	.	.	.	.	21	.	.	.	.	66
Thuès	.	.	8	.	.	3	.	.	.	.	.	15	4	7	.	.	.	.	.	.	.	.	.	.	.	.	.	14	.	.	.	51
Caudiès-de-St-Paul	.	.	8	.	.	5	.	1	.	.	.	2	5	9	.	.	.	.	.	7	.	.	.	.	.	.	.	2	.	6	.	45
Perpignan (Obs.)	.	.	9	.	.	11	2	.	2	.	0	2	8	10	.	.	.	.	.	6	.	.	0	.	.	.	18	.	.	0	.	68
Paulilles	.	.	.	7?	.	.	12	4	15	11	.	.	38	19	17	.	.	.	.	1	16	.	.	.	.	.	1	26	18	1	.	186?
Banyuls	.	.	5	.	.	.	12	2	24	11	.	.	37	20	16	.	.	.	.	1	21	.	.	.	.	.	3	33	12	3	.	200
Col de Puymorens	.	1	12	.	.	1	.	1	6	.	2	1	15	1	.	.	.	.	.	2	1	.	3	.	.	.	14	.	0	.	1	61
Le Capelier	.	.	.	25	.	.	.	17	.	.	.	.	6	8	14	.	.	.	.	16	2	.	.	.	.	.	3	.	.	.	6	97
Carcassonne (E. N.)	.	.	.	.	.	.	.	.	.	.	.	1	3	4	.	.	.	.	.	1	.	.	.	.	.	.	18	.	1	.	.	29
Villepinte	.	.	5	.	.	.	.	.	.	.	.	.	4	.	.	.	.	0	.	1	2	.	.	.	.	.	.	.	1	.	1	15
Saint-Pons	.	.	5	.	.	.	2	.	35	.	4	.	15	12	.	.	.	.	.	8	.	.	.	15	2	.	30	.	10	2	.	140
Campestre	4	.	.	4	.	.	.	3	23	24	.	32	14	7	23	.	.	.	.	.	8	.	.	29	.	.	9	66	21	15	4	286
Le Vigan (S. hy.)	6	.	.	8	.	.	5	3	16	22	.	48	15	14	22	.	.	.	.	.	5	.	.	27	15	.	2	96	61	30	.	395
Nîmes (E. N.)	.	.	7	.	.	.	5	7	3	0	.	0	47	9	1	.	.	.	.	.	.	.	1	13	.	.	3	0	5	.	.	101
Montpellier (E. d'agr.)	.	.	1	4	.	.	0	4	2	14	.	.	11	21	10	.	.	.	.	0	.	.	1	62	25	.	0	2	0	2	.	160
Gignac	.	.	.	14	.	.	.	.	8	37	.	.	10	4	21	.	.	.	.	.	.	.	.	40	27	.	.	16	.	.	2	179
Béziers	.	.	10	.	.	9	.	3	29	.	.	.	8	17	.	.	.	.	.	.	.	.	.	26	.	.	18	.	.	10	.	130
BASSIN DU RHÔNE.																																
Miélin	.	.	12	.	.	.	.	.	.	.	.	.	18	.	.	.	.	.	.	9	20	.	.	.	1	0	.	0	1	5	12	79
Cirey-les-B.	.	7	4	.	.	.	.	.	0	.	1	17	3	.	.	.	.	.	3	9	.	.	.	3	.	.	2	.	9	8	1	65
Vesoul (E. N.)	0	.	3	3	.	.	.	.	.	0	2	8	2	.	.	.	0	2	3	10	.	.	.	1	.	.	2	.	10	12	1	59
Frain	.	.	1	.	.	.	.	.	.	.	.	0	2	2	.	.	1	.	.	5	9	.	.	.	0	.	.	3	.	20	11	54
Jussey	.	.	.	.	.	.	.	.	.	.	1	6	5	.	.	.	1	.	0	17	.	.	.	1	.	.	1	2	17	14	9	74
Vaux-s.-Aubigny	.	.	.	.	.	.	.	.	.	.	2	9	5	.	.	.	.	1	.	6	.	.	.	.	.	.	.	.	21	7	1	51
Dijon	.	.	.	.	.	.	.	.	.	.	.	2	18	.	.	.	.	.	1	5	.	.	.	.	2	.	5	2	15	15	3	68
Beaune	.	.	2	.	.	.	.	.	.	0	.	5	25	6	.	.	0	.	1	4	.	.	.	2	1	.	8	8	16	10	3	89
Lons-le-Saunier (E. N.)	1	.	0	.	.	.	.	.	.	.	.	.	93	.	.	.	0	2	.	.	30	.	.	.	.	.	.	27	0	14	14	181
Bourg (E. N.)	3	13	0	.	.	.	.	.	0	.	.	64	50	1	.	.	.	.	.	18	0	.	.	2	.	.	.	7	.	6	1	165
Les Écharmeaux	4	.	7	4	.	.	.	.	.	2	.	4	33	19	14	.	.	.	.	3	6	.	.	5	6	.	.	21	.	6	4	137
L'Arbresle	12	.	7	0	.	.	.	.	.	4	.	5	52	15	8	0	.	.	.	0	5	.	.	24	1	.	.	18	0	8	.	160
Belfort (Château)	.	.	2	.	.	.	.	.	.	.	.	6	0	.	.	.	0	1	1	5	9	12	.	0	1	.	.	1	1	3	11	54
Besançon (Obs.)	0	.	13	0	.	.	.	.	.	1	.	19	8	.	.	.	.	1	2	15	.	.	0	0	.	.	0	2	2	5	17	86
Grand-Contour	.	.	2	2	.	.	.	.	.	.	.	.	25	.	.	.	.	.	.	.	20	.	.	.	.	.	.	.	.	7	12	67
Bonneville (C. M.)	1	.	0	1	.	.	.	.	.	2	1	.	1	7	.	.	.	.	.	1	6	.	.	.	1	.	.	0	.	3	5	29
Champagnole	.	.	.	9	.	.	.	.	.	2	1	2	37	13	.	.	.	.	.	16	13	.	.	.	.	.	.	.	.	3	10	106
Arinthod	.	.	25	8	.	.	.	.	.	1	.	3	82	1	.	.	.	.	.	10	17	.	.	1	.	.	.	1	0	.	.	149
Groisy-le-Plot	.	.	.	12	.	.	.	.	.	.	.	.	16	.	.	.	.	.	.	18	15	.	.	.	.	.	.	.	.	6	.	68
Annecy	.	.	.	12	.	.	.	.	.	.	.	2	15	3	.	.	.	.	.	7	13	.	.	.	1	.	.	.	.	9	2	64
Chambéry	.	.	2	15	.	.	.	.	0	.	.	0	20	8	.	.	.	.	.	2	7	.	.	.	11	.	.	.	.	10	7	82
Nantua	.	.	.	.	.	.	.	.	.	3	.	.	57	9	.	.	.	.	2	5	17	.	.	.	.	.	.	.	.	3	3	99

STATIONS.	1	2	3	4	5	6	7	8	9	10	11	12	13	14	15	16	17	18	19	20	21	22	23	24	25	26	27	28	29	30	31	TOTAL.
BASSIN DU RHÔNE (suite).																																
Lyon-St-Genis (Obs.)	.	.	5	3	.	.	.	0	0	4	.	0	110	26	7	.	0	.	.	2	3	.	.	11	9	.	.	10	.	5	1	198
Bourg-Argental	.	.	.	.	.	.	.	.	3	.	.	50	74	18	.	.	.	.	.	.	7	.	36	42	.	.	12	.	.	6	.	248
Flumet	.	.	2	23	.	.	.	0	.	3	.	0	1	.	.	.	.	.	.	5	10	.	.	.	4	.	.	.	.	.	8	56
Sainte-Foy	.	2	5	7	.	.	.	.	.	.	.	14	4	.	.	.	.	.	.	.	17	4	.	.	7	.	.	.	.	9	5	74
Planay	.	.	3	20	.	.	1	.	2	3	.	.	10	13	.	.	.	.	.	.	8	.	.	.	2	.	.	.	.	.	6	68
Allemont	.	.	4	23	.	.	.	1	.	2	.	0	28	8	.	.	.	.	.	.	9	.	0	.	4	.	.	0	.	.	22	101
La Tronche	.	.	1	30	.	.	.	0	1	.	.	1	41	26	.	.	.	.	.	.	5	.	3	.	6	.	.	0	.	5	18	137
Villard-de-Lans	.	.	3	22	.	.	.	1	.	.	.	.	54	8	.	.	.	.	.	.	1	.	6	2	.	.	.	.	.	8	.	105
Briançon	.	.	.	6	.	.	5	2	.	2	.	.	28	11	.	.	.	.	.	.	5	.	.	.	1	.	.	1	.	9	4	74
Gap (E. N.)	.	1	1	.	.	.	.	2	.	2	.	.	39	2	.	.	.	.	.	6	.	.	7	5	0	.	0	2	.	32	.	99
Volonne	.	.	.	.	.	.	27	.	5	.	.	.	27	.	.	.	.	.	.	.	11	.	3	.	6	.	.	.	.	.	54	135
Forcalquier	.	.	.	.	.	.	12	2	4	.	.	.	28	4	.	.	.	.	.	.	4	3	.	1	5	.	.	.	.	2	31	96
Mirabeau	.	.	.	.	.	.	17	11	.	.	.	.	23	.	.	.	.	.	.	.	12	.	5	2	3	.	.	.	.	.	11	84
Cavaillon	.	.	.	.	.	9	5	.	0	.	.	68	41	1	.	.	.	.	.	1	.	2	.	7	.	.	.	.	.	.	.	134
Vernoux (M. Maisonneuve)	.	.	1	3	.	.	.	.	.	12	.	.	135	27	12	.	.	.	.	1	3	.	9	2	9	.	.	26	3	132	.	375
Montpezat (P. C.)	.	.	.	.	.	.	.	5	5	.	9	160	24	13	.	.	.	.	.	1	.	2	.	9	.	.	29	46	15	.	.	320
Vialas	4	.	.	6	.	.	5	2	23	6	.	86	79	43	16	.	.	.	.	.	4	.	.	22	2	.	.	70	44	38	.	450
Barre	.	.	.	.	.	.	9	2	20	9	.	70	22	12	27	.	.	.	.	.	5	.	.	23	1	.	.	73	16	20	.	309
Uzès	.	.	7	.	.	.	10	3	1	.	.	.	54	.	8	.	.	.	.	.	3	.	.	18	.	.	4	2	2	.	.	112
Barjac	.	1	7	.	.	16	1	4	.	.	34	16	13	.	.	.	.	.	.	1	.	.	.	20	.	.	11	.	6	.	.	131
Crest (M. Savoyat)	.	.	20	.	.	.	.	4	2	.	.	48	32	7	.	.	.	.	1	2	.	3	.	11	.	.	8	.	8	20	1	167
Pierrelatte (M. Favier)	.	0	.	.	9	3	.	1	1	.	.	59	9	7	.	.	.	.	0	.	.	.	.	16	.	.	.	.	5	15	.	124
Clansayes (M. Robert)	.	.	.	9	.	.	9	.	.	0	.	.	46	43	6	.	.	.	.	.	2	.	.	4	9	.	.	1	.	.	25	154
Mt-Ventoux (Obs.)	.	.	1	3	.	.	5	.	8	6	.	.	66	30	16	.	.	.	.	6	4	.	12	.	18	.	.	6	.	2	25	210
Saint-Christol	.	.	.	.	.	8	3	3	1	.	.	68	2	.	.	.	.	.	.	7	.	.	7	7	.	.	0	.	.	7	.	112
Carpentras	.	1	1	.	.	14	1	1	5	.	.	67	38	6	.	.	.	.	.	1	.	2	1	4	.	.	.	.	0	.	.	142
Avignon (E. N.)	.	0	.	.	.	11	5	.	.	.	.	44	7	.	.	.	.	.	.	.	.	2	.	5	.	.	.	.	.	.	.	74
Beaucaire (M. Pugnet)	.	.	2	.	.	4	3	1	2	.	.	.	44	1	4	.	.	.	.	.	.	.	.	.	.	.	.	.	.	.	.	60
Arles	.	.	.	1	.	.	2	34	1	.	.	.	37	.	.	.	.	.	.	.	1	.	.	.	9	.	.	.	.	.	.	85
BASSINS ENTRE LE RHÔNE ET LES ALPES.																																
Bonneval	.	.	.	.	.	.	5	3	2	1	.	.	48	28	3	.	.	.	.	.	8	.	5	2	5	.	.	.	.	.	13	123
Aix (E. N.)	.	.	.	.	.	16	12	3	8	.	.	.	41	9	.	.	.	.	.	.	19	.	6	1	.	.	.	.	.	.	.	115
Brignoles (M. Fabre)	.	.	.	.	.	29	15	10	.	.	.	31	3	.	.	.	.	.	.	.	15	.	3	.	.	.	1	.	0	2	20	129
Marseille (Obs.)	.	.	.	.	.	12	25	24	0	.	.	0	56	16	3	.	.	.	.	.	20	.	0	3	.	.	.	.	.	2	8	170
Toulon (Obs.)	.	.	.	.	.	9	22	9	.	.	.	5	27	.	.	.	.	.	.	.	22	.	6	.	.	.	0	2	.	.	6	108
Puget-Théniers	.	.	.	.	.	.	.	.	4	0	2	.	15	32	.	.	.	.	.	.	12	.	3	.	2	.	.	9	1	9	15	105
Nice (Obs.)	.	.	.	.	.	.	6	1	.	.	5	3	1	.	.	.	.	1	.	2	11	.	2	1	.	.	13	.	0	2	.	48
CORSE.																																
Bastia	.	.	.	.	.	25	37	.	.	4	.	.	.	.	.	.	.	.	.	.	1	.	6	12	6	.	.	1	.	.	.	92
Corte	.	.	.	.	.	26	26	.	.	0	.	.	.	.	.	.	.	.	.	.	0	.	27	26	26	.	.	.	.	.	.	132
Ajaccio (C. M.)	.	.	.	.	.	.	12	.	.	.	.	.	.	.	.	.	.	.	.	.	10	1	54	1	17	.	.	.	.	.	6	101

OBSERVATIONS DU MOIS DE NOVEMBRE 1910.

STATIONS.	1	2	3	4	5	6	7	8	9	10	11	12	13	14	15	16	17	18	19	20	21	22	23	24	25	26	27	28	29	30	TOTAL.
BASSINS DU RHIN, DE LA MEURTHE ET DE LA MOSELLE.																															
Cornimont	11	73	18	25	25	8	11	45	42	30	2	53	.	15	8	19	6	15	15	8	5	5	3	.	.	45	1	48	15	2	553
Brouvelieures	.	63	.	13	8	.	4	23	.	56	29	23	.	52	7	6	.	17	6	.	15	3	2	.	.	.	.	31	1	.	359
Épinal	27	16	7	13	3	2	21	54	16	.	25	.	.	14	6	2	13	10	.	.	3	0	.	.	11	7	7	5	.	.	263
Provenchères	10	30	16	8	7	1	2	9	39	18	0	13	.	1	4	4	5	18	15	4	10	1	5	.	.	16	1	11	1	0	252
Baccarat	32	8	6	3	2	4	4	43	50	3	15	3	2	4	3	2	8	8	3	3	3	4	2	4	4	1	10	3	.	.	233
Lunéville	41	4	13	3	.	1	8	37	21	.	10	.	.	3	2	3	15	10	.	4	.	2	.	.	13	.	.	12	4	2	208
Nancy (Faculté)	3	31	5	10	1	0	2	13	29	7	0	13	.	1	1	2	1	17	5	0	5	0	1	.	0	12	.	11	8	4	183
Foug	14	12	1	4	2	0	9	17	33	1	3	16	1	2	4	2	0	15	.	1	3	.	.	.	.	3	4	27	.	.	175
Lachaussée	5	38	14	13	7	.	5	19	17	7	7	10	.	1	.	7	8	2	.	.	.	0	0	0	.	0	.	1	3	6	172
BASSINS DE LA MEUSE, DE LA CHIERS ET DE LA SAMBRE.																															
Contrexéville	7	3	9	11	9	15	12	13	50	2	5	9	.	3	3	3	.	22	4	.	11	2	.	.	6	4	4	5	3	1	218
Neufchâteau	8	30	7	12	4	1	9	18	51	1	15	22	.	2	3	2	1	18	6	1	6	1	.	.	1	12	.	12	8	2	253
Commercy (P. C.)	30	21	10	6	.	1	27	16	17	.	19	.	.	5	7	10	.	11	3	.	9	4	.	.	10	5	.	12	6	3	232
Les Kœurs (forêt)	17	46	4	10	3	1	26	12	35	.	13	7	.	2	4	5	1	19	6	2	5	1	.	.	1	12	.	11	10	1	252
Consenvoye	38	12	9	6	.	1	18	14	9	.	13	.	.	2	2	1	4	7	.	2	.	.	.	.	10	.	6	17	.	.	171
Hussigny	20	11	5	6	7	8	13	9	7	10	13	12	.	.	2	7	12	9	.	.	.	.	.	1	1	.	8	2	3	6	174
Mouzon	5	37	9	15	12	.	23	8	12	1	3	8	.	1	4	8	7	6	4	.	3	.	1	.	.	12	.	16	4	.	199
Poix	16	48	9	22	9	.	18	7	9	1	6	18	.	4	8	13	6	6	2	3	4	2	.	.	.	14	.	12	13	.	250
Fumay	15	27	2	21	6	.	41	3	2	.	14	9	3	.	4	14	15	.	9	.	5	.	2	.	.	13	.	11	10	.	226
Avesnes	14	1	4	5	3	.	3	.	.	.	5	.	.	6	4	2	3	6	7	5	6	.	.	.	.	10	.	7	.	.	91
BASSINS DE L'ESCAUT, DE LA LYS, DE L'YSER ET DE L'AA.																															
Cambrai (P. C.)	8	9	11	5	.	.	1	4	.	.	3	2	.	.	.	.	5	16	11	0	12	.	.	.	0	0	7	3	6	7	111
Le Quesnoy (C. M.)	33	0	0	12	.	4	4	.	.	.	7	.	.	4	2	1	3	13	8	15	.	.	.	.	.	.	.	4	4	0	114
Valenciennes (M. Bergez)	14	0	13	0	1	3	5	10	1	4	1	.	1	2	2	3	9	4	13	11	0	0	.	.	4	.	5	3	2	2	114
Douai (E. N.)	30	7	9	6	0	.	9	12	2	.	7	.	.	5	1	1	4	10	16	12	0	.	.	.	3	.	0	7	3	5	150
Arras (St. agr.)	14	1	19	0	1	4	11	8	0	4	1	.	5	3	1	3	8	8	4	10	0	.	.	.	3	.	7	0	9	1	125
Lille (C. M.)	24	8	0	8	0	.	4	20	5	.	2	2	.	4	1	2	2	11	6	9	10	0	.	.	.	.	.	4	1	14	137
Oye	4	.	8	.	1	6	5	6	.	8	5	1	10	11	0	.	13	4	.	1	.	.	.	.	.	.	6	0	20	10	118
BASSINS DE LA CANCHE, DE LA SOMME, DE LA BÉTHUNE, ETC.																															
Nesle	11	31	6	9	1	0	.	.	0	0	0	.	1	0	3	2	3	2	3	1	1	0	.	0	0	9	6	1	1	1	95
Amiens (St. agr.)	35	3	18	4	1	1	1	1	0	8	4	.	2	3	2	2	6	7	1	2	0	.	4	0	23	1	6	1	2	1	138

STATIONS.	1	2	3	4	5	6	7	8	9	10	11	12	13	14	15	16	17	18	19	20	21	22	23	24	25	26	27	28	29	30	TOTAL.
BASSINS DE LA CANCHE, DE LA SOMME, DE LA BÉTHUNE, ETC. (suite).																															
Boulogne (C. M.)..	25	.	15	.	.	16	3	0	.	9	0	.	25	16	0	1	11	2	.	0	.	.	0	9	.	25	8	.	25	8	200
Eu.....	14	26	3	15	7	3	5	14	16	1	.	9	.	10	4	1	3	7	0	.	6	.	.	9	.	4	.	6	1	11	175
Aumale.....	4	25	2	16	18	0	3	.	0	.	7	1	.	5	7	3	2	5	4	1	4	.	.	2	10	0	0	4	.	10	133
Dieppe.....	10	18	2	14	16	5	7	13	8	0	11	1	.	15	1	1	3	5	0	.	9	.	.	7	.	10	.	12	0	18	186
Goderville.....	2	20	15	21	19	.	6	4	.	.	16	.	.	21	.	.	10	.	2	.	.	.	.	12	.	2	.	4	2	15	171
BASSIN DE LA SEINE.																															
Château-Chinon...	3	35	4	12	5	14	13	35	4	16	0	34	.	3	8	8	2	14	4	3	4	.	.	7	15	28	.	18	4	.	291
Clamecy (P. C.)...	1	28	2	5	0	12	9	12	21	13	3	17	.	5	2	5	8	23	4	0	4	.	.	8	12	14	.	5	8	.	220
Marigny-le-C.....	29	7	8	3	2	7	9	9	16	9	3	9	.	.	2	1	4	6	3	.	0	.	.	.	.	16	.	3	.	.	145
Montbard.....	29	8	4	3	4	8	18	25	9	.	18	.	.	7	6	.	19	6	.	.	.	.	.	.	23	.	7	4	.	.	198
Auxerre (C. M.)...	4	20	4	.	.	19	12	15	39	.	20	.	.	2	0	11	14	17	.	.	2	.	5	.	15	.	0	6	10	1	218
Tonnerre (P. C.)..	8	16	2	1	.	16	19	7	64	.	21	.	.	3	2	8	19	.	3	.	2	.	.	.	14	10	.	12	10	2	240
Laroche.....	16	6	5	.	13	4	11	34	5	4	14	.	2	2	3	.	8	6	.	3	.	.	3	.	12	.	7	9	0	2	169
Villeneuve-l'Arch..	22	4	6	0	9	9	15	24	6	6	19	.	1	2	3	1	4	3	1	3	.	.	1	.	18	.	7	9	.	2	175
Laignes.....	19	8	1	1	16	6	13	41	8	3	15	.	1	1	9	.	11	6	.	3	.	.	.	1	14	.	8	3	.	1	188
Clairvaux.....	3	25	3	19	1	13	8	9	42	11	5	20	.	5	4	6	1	11	15	.	2	.	.	.	.	18	.	10	7	.	228
Troyes (E. N.)...	13	3	6	0	.	1	15	12	21	.	16	.	0	2	2	1	6	0	2	.	2	.	.	.	17	2	1	6	6	2	136
Valentigny.....	2	22	4	7	0	1	6	13	27	6	4	18	.	0	1	3	2	12	9	1	3	.	.	.	.	18	.	7	11	.	178
Arcis-sur-Aube...	20	14	5	4	.	6	8	28	1	12	5	2	1	.	18	.	.	11	9	.	3	.	.	.	14	.	6	8	.	2	176
Fay-les-Marcilly..	20	.	3	.	.	9	9	39	.	9	10	.	.	4	10	0	6	1	.	.	.	.	.	.	.	.	36	8	0	1	166
Neuville-aux-Bois.	.	11	2	5	.	6	12	22	3	.	8	7	.	.	5	7	.	8	9	.	.	.	.	6	8	.	3	14	1	.	137
Étampes (P. C.)..	3	5	3	7	.	.	7	20	14	1	5	14	.	3	5	18	.	6	2	.	1	.	.	13	10	4	.	5	8	4	157
Fontainebleau (C. M.)....	0	14	2	3	.	.	5	6	29	.	7	6	.	2	.	11	0	2	.	2	.	.	12	1	10	13	.	12	9	1	147
Touquin.....	18	9	22	.	.	10	17	16	5	4	12	.	2	2	9	0	5	2	.	.	.	.	5	.	7	.	8	9	0	2	164
Saclay.....	7	11	8	.	1	1	.	4	2	.	13	.	.	5	9	1	3	6	3	.	3	.	2	12	7	1	6	2	6	1	114
Le Perray (St-Hub.)	11	11	7	3	0	4	21	1	3	.	10	.	.	0	7	2	5	6	2	.	1	.	5	7	9	1	6	3	4	2	132
Versailles (E. d'hort.)	1	20	6	9	2	3	19	4	3	2	1	8	9	12	14	15	2	4	5	1	2	1	0	14	4	1	.	8	2	1	173
Sèvres (Ch. des Bruyères)	12	9	10	2	0	1	18	2	2	.	7	0	.	2	4	1	4	3	0	.	2	1	1	6	12	2	5	4	2	2	115
Paris (B.C.M., cour).	1	27	6	7	2	1	15	.	3	2	5	4	0	2	2	2	0	6	1	.	2	.	.	11	8	8	.	6	2	3	124
Langres (M. Raclot).	2	30	4	4	1	12	8	23	29	12	3	14	.	3	2	6	2	18	7	.	2	.	.	.	.	12	.	7	5	2	208
Chaumont (E. N.).	23	7	2	6	4	11	15	20	33	.	24	.	.	2	3	4	10	2	10	.	3	1	.	.	15	4	2	17	2	1	221
Aillianville.....	10	41	17	15	2	2	20	27	56	6	13	16	.	3	5	6	3	22	11	.	5	.	.	.	.	8	.	13	9	1	311
Demange-aux-Eaux	1	48	11	12	2	.	11	37	38	8	4	24	.	2	5	5	0	11	9	1	6	1	.	.	.	.	.	25	7	1	271
Bar-le-Duc (C. M.).	8	35	8	8	1	.	10	31	30	5	4	18	.	2	5	10	1	13	10	1	6	.	0	.	.	14	.	11	7	.	238
Bassuet.....	21	12	3	6	0	0	20	24	9	.	14	.	4	1	16	2	.	12	3	1	6	.	.	.	7	7	.	13	10	.	193
Châlons-sur-Marne (C. M.).	5	25	4	9	0	0	11	11	19	0	2	10	.	0	2	4	1	6	6	1	4	.	.	.	.	13	.	15	10	0	158
Betz.....	22	11	6	8	1	6	4	3	0	2	5	.	2	0	3	0	3	5	.	2	.	.	1	.	19	.	3	1	1	1	109
Parc St-Maur (Obs.)	14	11	7	5	.	1	15	2	3	.	7	.	2	1	3	1	3	4	1	3	0	.	8	.	15	.	3	4	1	1	114
Ste-Menehould (C. M.)	6	31	4	9	.	.	7	9	15	1	4	11	.	2	3	3	.	3	7	3	1	1	.	.	.	13	.	14	11	.	158
Vouziers.....	11	21	4	7	13	0	6	13	8	.	0	7	.	.	6	6	1	6	7	3	3	.	.	.	.	17	.	10	4	0	154
Faissault.....	15	38	4	16	8	.	11	7	9		.	13	.	2	2	10	4	5	13	1	4	.	.	.	.	19	.	13	6	.	200
Bourgogne.....	8	33	3	6	11	.	9	5	6	.	.	5	.	2	1	4	2	4	7	1	2	.	.	.	.	21	.	3	2	.	135
Berry-au-Bac.....	4	34	4	7	4	2	9	2	6	.	3	6	.	3	3	4	3	7	3	4	.	.	.	.	2	11	.	8	.	1	131
Signy-le-Petit....	12	44	2	14	2	1	33	10	.	.	6	6	.	2	5	10	5	6	3	1	9	3	1	.	.	16	.	7	5	.	203
Laon (St. agr.)....	11	32	9	16	8	.	19	2	.	0	1	8	.	3	.	5	0	5	9	0	1	2	.	.	.	18	.	6	3	.	158
Maignelay.....	2	20	6	8	1	7	9	4	.	.	.	6	.	3	4	6	.	3	10	.	2	.	.	5	.	17	2	2	5	.	122

STATIONS.	1	2	3	4	5	6	7	8	9	10	11	12	13	14	15	16	17	18	19	20	21	22	23	24	25	26	27	28	29	30	TOTAL.
BASSIN DE LA SEINE (suite).																															
Beauvais (C. M.)...	18	14	13	5	6	6	23	.	.	.	7	.	3	3	8	1	4	5	1	0	1	.	0	8	19	1	0	2	5	3	157
Senlis.....	17	13	8	8	2	.	19	5	.	.	6	.	.	4	2	0	.	3	4	.	2	.	.	7	14	2	.	4	1	2	125
Pontoise.....	14	12	7	5	1	5	9	1	.	.	4	0	.	0	1	0	2	1	.	.	1	.	1	8	13	2	2	2	3	3	100
Fontaines.....	22	3	3	0	19	10	55	4	6	.	23	0	5	3	11	1	23	3	0	5	.	0	9	6	23	0	9	11	0	3	257
Charny.....	13	8	4	.	21	4	5	43	.	5	13	.	1	2	7	.	8	2	.	2	.	.	6	5	11	.	5	12	.	.	176
Grignon.....	2	15	1	7	0	12	13	31	.	.	12	6	.	1	6	5	.	9	1	.	4	.	.	11	9	12	.	9	9	0	175
Nemours.....	1	14	3	5	.	0	3	6	25	1	6	8	.	1	3	5	0	9	2	.	2	.	.	10	3	14	.	9	8	0	139
Chartres (E. N.)..	.	19	.	.	.	6	19	38	.	.	7	.	1	.	5	.	12	1	1	.	.	.	4	2	7	.	.	4	5	1	129
La Loupe.....	2	14	.	8	1	1	29	2	13	2	6	9	.	4	6	5	1	8	3	.	3	.	.	13	3	2	1	8	2	13	159
Dreux.....	8	6	2	4	2	.	10	0	0	.	9	.	.	1	4	.	6	3	1	.	.	.	.	18	8	2	9	1	6	2	103
Verneuil.....	1	23	0	10	3	1	12	.	2	.	5	2	.	4	2	8	11	.	2	.	1	.	.	15	5	4	1	9	2	13	136
Évreux (P. C.)....	16	23	7	6	2	3	18	11	0	0	7	0	0	6	4	2	4	4	.	0	1	.	12	5	13	0	8	2	8	4	167
Trappes.....	12	9	7	0	1	4	14	1	2	.	8	.	1	3	4	1	4	2	.	.	2	.	2	9	10	2	5	3	3	3	114
Chaumont-en-Vex..	8	19	3	20	3	8	14	.	.	.	3	1	.	.	6	10	1	9	1	2	.	.	.	7	12	13	.	5	.	8	152
Gournay (P. C.)...	3	32	7	22	.	4	8	6	4	.	.	11	.	2	5	4	3	6	.	.	1	.	.	9	5	16	.	.	9	10	167
Rouen (Ile Lacroix)	2	31	4	14	1	4	5	7	4	.	1	7	0	6	8	3	4	7	3	0	1	.	.	11	8	10	0	6	0	12	161
Bolbec.....	5	25	8	25	21	5	7	13	8	1	4	9	.	29	4	6	10	14	2	.	1	.	.	14	2	16	.	12	1	15	257
Le Havre (r. des Ormeaux).	3	1	10	13	5	0	12	10	7	.	8	.	1	16	5	3	12	6	.	2	0	.	.	17	19	0	10	4	14	19	197
Brionne.....	.	27	13	19	3	7	16	6	.	.	.	9	.	6	9	4	1	5	4	.	0	.	.	15	6	5	2	5	.	25	186
Rugles.....	.	12	.	6	.	5	10	2	.	5	.	.	6	.	.	6	4	.	.	.	6	.	4	.	5	.	8	6	8	.	93
BASSINS ENTRE LA SEINE ET LA POINTE DE BRETAGNE.																															
Argentan.....	24	1	1	5	0	22	2	2	.	.	9	.	10	2	4	14	4	.	3	.	2	.	22	9	6	.	11	.	26	14	193
Lisieux (C. M.)...	3	20	5	6	6	4	17	14	1	1	5	7	.	3	9	15	1	8	9	.	.	.	.	23	9	5	1	4	2	29	204
Trouville.....	1	18	10	8	3	5	5	12	9	.	0	0	.	21	4	10	4	6	1	.	.	2	.	23	7	8	0	5	.	19	181
Caen (C. M.).....	2	19	2	8	9	4	8	8	6	.	.	4	.	15	8	19	3	12	2	.	0	.	.	26	16	9	1	7	.	30	218
Sainte-Honorine-du-Fay..	24	2	11	19	2	16	22	.	0	1	4	.	14	9	11	14	8	4	0	.	.	0	22	10	9	1	7	.	24	21	256
Saint-Sever.....	1	23	6	32	7	1	23	7	5	9	.	8	.	22	11	2	13	1	3	.	1	.	.	19	7	6	3	16	.	31	257
Ste-Marie-du-Mont.	7	36	1	17	23	4	31	15	5	0	18	0	.	22	8	13	18	7	1	.	1	.	2	20	21	16	3	4	.	27	320
Cherbourg (Obs.).	7	17	19	21	16	6	23	3	2	?	19	1	?	31	13	3	35	1	.	.	2	.	16	2	20	12	3	7	?	29	305?
Coutances.....	24	8	25	17	5	26	17	3	1	.	23	.	31	16	11	9	17	4	.	1	.	.	33	0	21	1	20	.	39	18	370
Louvigné-du-Désert.	9	25	10	4	3	5	9	2	.	.	20	.	.	9	18	6	7	11	5	1	.	2	11	2	10	1	9	4	19	29	233
Trans.....	9	14	19	6	1	9	13	0	.	.	14	3	6	14	15	25	4	9	1	3	.	4	16	6	15	.	14	.	12	28	258
Saint-Malo.....	12	8	12	4	6	5	13	.	1	3	.	.	1	13	.	21	8	7	.	.	.	.	12	2	12	7	9	6	.	4	166
Paimpol.....	.	15	11	13	3	9	12	5	10	.	12	.	.	9	15	12	24	9	.	.	.	12	13	7	23	4	14	.	.	24	257
St Pol-de-Léon (M. Blandin)	6	4	3	4	5	12	8	6	8	4	5	4	5	1	15	8	5	4	13	8	6	15	18	12	9	6	18	1	31	30	274
PETITS BASSINS DU SUD DE LA BRETAGNE; BASSIN DE LA VILAINE.																															
Brest (Obs.).....	10	7	4	4	1	15	4	2	0	14	0	2	14	9	8	7	1	3	.	4	12	14	6	10	2	13	6	.	9	9	191
Glomel.....	3	2	5	6	1	3	23	7	1	.	8	1	10	13	12	3	23	3	3	4	6	16	11	2	10	3	10	5	8	9	211
Châteaulin.....	11	9	9	11	.	25	14	8	.	18	6	.	20	18	12	8	12	2	.	4	11	26	14	15	2	6	14	.	15	11	301
Pontivy.....	4	1	3	3	.	4	19	5	.	.	8	.	10	21	6	.	11	1	.	1	5	20	11	1	18	3	15	3	15	17	205
Lorient (Obs.)....	3	1	7	0	2	6	23	13	2	.	15	.	10	17	6	.	10	.	.	5	6	16	14	3	27	1	29	2	16	11	247
Belle-Isle (phare).	.	4	5	8	4	.	14	5	15	3	5	4	.	21	13	.	13	4	.	.	8	2	6	4	21	.	22	21	8	8	218
Rennes (P. C.)....	9	2	7	1	.	3	19	4	2	.	10	1	4	6	6	12	4	17	3	2	1	4	20	7	17	.	12	3	18	17	211
Montauban.....	5	3	6	0	2	4	25	4	.	.	5	1	4	15	6	10	3	8	1	2	5	5	23	7	15	.	12	3	16	26	217

STATIONS.	1	2	3	4	5	6	7	8	9	10	11	12	13	14	15	16	17	18	19	20	21	22	23	24	25	26	27	28	29	30	TOTAL.
PETITS BASSINS DU SUD DE LA BRETAGNE ; BASSIN DE LA VILAINE (suite).																															
Plélan	6	2	5	4	1	6	22	7	2	.	10	.	12	13	4	10	6	5	0	4	11	7	20	9	16	1	14	6	20	23	242
La Guerche	8	.	3	6	2	2	19	18	.	.	16	1	8	4	9	7	7	10	.	1	2	5	16	13	7	3	14	10	13	12	216
Plessé	5	.	7	2	.	18	.	13	.	8	1	.	18	3	5	6	6	3	1	4	4	4	12	12	12	9	10	9	4	4	180
BASSIN DE LA LOIRE.																															
Estivareilles	14	1	29	2	4	6	6	.	1	8	2	6	.	10	1	8	2	7	2	3	8	0	.	13	6	7	7	1	.	13	167
St-Étienne (C. M.)	.	6	2	1	12	4	1	.	.	19	.	5	.	10	.	10	1	2	2	3	2	.	.	12	6	.	7	1	.	6	114
Feurs	.	8	4	.	8	2	.	.	2	7	2	3	.	6	1	9	.	1	.	2	3	.	.	12	.	.	5	2	.	3	80
Roanne (P. C.)	.	7	1	3	.	7	.	7	.	6	.	7	.	3	1	13	.	3	1	2	6	.	.	15	3	2	.	5	.	.	92
Digoin	.	5	12	9	1	10	2	22	.	5	1	6	.	6	2	7	.	8	4	2	6	4	.	13	14	5	0	13	.	.	158
Saint-Eusèbe	12	10	6	5	5	5	13	3	9	.	13	.	.	.	.	4	9	.	.	.	.	.	3	9	8	.	.	.	.	.	114
Arnay-le-Duc	10	13	3	.	4	7	21	8	9	2	18	.	.	7	.	3	6	10	6	.	2	.	.	1	21	4	2	13	1	3	174
Luzy (P. C.)	1	17	11	8	2	14	9	17	1	15	.	17	.	7	3	2	4	14	5	.	4	.	.	9	22	27	.	19	2	.	229
Châtillon-en-B.	5	8	10	12	10	15	13	10	8	5	9	7	.	4	6	6	.	9	2	3	2	.	.	4	9	5	.	4	.	2	168
Prémery (C. M.)	2	23	4	9	3	11	8	16	5	11	4	21	.	4	2	5	1	17	3	1	4	.	.	9	11	18	.	14	1	.	205
Mercoire	3	4	3	3	7	1	2	2	1	5	.	2	.	21	0	1	3	5	0	.	4	6	.	7	4	6	.	2	8	56	155
Murat	.	35	16	5	24	10	.	54	.	.	12	12	.	24	.	18	.	17	.	.	6	.	6	17	2	25	.	16	7	19	325
Ambert	2	5	6	2	3	9	.	2	1	15	.	13	.	10	.	12	2	9	9	3	8	0	.	27	5	3	2	5	.	2	155
Puy-de-Dôme (Obs.)	14	17	20	9	19	14	9	25	7	8	4	6	.	2	5	25	3	7	18	10	16	.	4	39	7	4	29	15	1	5	342
Clermont (Obs.)	1	7	7	8	9	2	4	7	5	5	5	3	.	3	0	3	1	0	2	.	4	0	2	10	1	1	9	0	.	1	100
Vichy	1	8	4	5	3	9	15	2	.	9	.	4	.	3	.	15	1	6	3	3	8	.	.	19	7	3	3	8	.	1	140
Vellat (Cte de Franchesse)	14	8	6	.	6	1	18	10	.	.	7	2	.	4	9	4	13	2	11	.	9	.	.	13	10	6	.	13	.	.	155
Chénérailles	6	14	5	10	3	7	13	.	2	4	.	10	.	3	2	7	.	8	.	.	2	5	.	13	.	8	.	9	2	2	135
Richebourg	5	12	6	.	8	.	12	14	.	.	11	.	.	4	.	4	14	.	11	.	.	9	.	12	12	15	.	14	.	.	163
Bourges (C. M.)	31	.	7	1	7	2	12	0	22	2	12	.	0	1	1	6	28	1	2	1	7	.	6	19	20	0	9	9	.	.	206
Vierzon (Le Briou)	3	19	.	6	5	5	.	21	41	3	8	14	.	3	4	11	.	32	3	3	5	.	.	12	21	6	10	13	5	.	253
Salbris	.	7	2	2	4	12	4	6	0	26	7	.	.	0	1	6	.	20	0	1	4	.	.	8	12	6	.	4	19	.	152
Luzillé	1	6	2	4	3	7	6	15	60	3	4	7	0	4	3	9	.	30	1	.	8	.	.	20	14	2	5	10	17	2	243
La Châtre (M. Rouet)	14	1	3	0	7	1	18	2	11	.	14	.	2	6	11	6	10	1	.	2	2	.	14	10	18	2	13	4	.	1	173
Châteauroux (St. agr.)	10	19	11	9	7	4	18	7	10	1	14	1	.	4	1	6	20	.	0	.	7	.	4	18	18	4	16	7	0	2	219
Saint-Benoît	1	13	2	4	1	7	5	8	49	0	.	6	.	2	5	3	.	29	.	.	5	.	.	19	11	3	.	18	16	7	215
Felletin	5	10	6	4	6	3	9	25	1	4	3	10	1	6	3	4	10	9	2	1	4	3	.	17	6	4	8	7	0	12	183
Boussac	.	24	.	13	.	7	7	13	9	3	.	17	.	.	14	18	8	6	.	.	13	.	.	22	8	3	9	9	.	4	207
Magnac-Laval	.	22	5	7	.	.	4	25	6	8	.	15	.	6	26	7	.	11	.	.	7	6	.	24	12	9	.	28	4	3	235
Dun-le-Palleteau	10	17	6	9	.	3	16	22	9	4	5	8	.	6	17	5	7	3	1	.	3	.	.	28	12	9	7	10	.	8	227
Saint-Savin	.	13	.	5	1	3	2	18	10	2	.	10	.	8	11	1	.	18	1	.	5	5	0	21	17	5	4	21	2	2	186
Barrou	.	15	2	5	4	5	7	13	50	3	1	14	.	3	11	5	.	44	.	.	6	.	.	19	11	8	3	23	16	2	270
Eymoutiers	19	4	20	1	6	5	49	4	23	.	18	.	13	11	20	.	24	2	.	9	9	1	24	4	12	.	22	1	15	16	331
Limoges (C. M.)	6	11	10	8	11	0	27	5	10	1	13	2	1	20	17	3	10	2	1	2	18	1	8	17	9	2	30	14	.	17	275
Chabanais	5	6	2	.	1	.	5	41	3	9	1	13	.	10	17	16	1	12	.	.	10	7	5	15	11	11	8	30	2	3	243
Montamisé (M. Farcy)	5	1	4	2	5	1	11	5	14	0	5	.	0	17	3	2	25	.	.	3	7	1	12	6	12	.	17	10	2	5	176
Rilly	13	1	3	1	8	10	8	50	3	.	9	.	3	5	2	.	30	.	.	5	.	.	18	10	5	.	20	20	6	1	231
Givry	3	17	.	8	6	7	10	12	7	3	7	6	.	5	.	7	.	11	5	.	5	.	.	9	18	6	3	8	.	2	165
Saint-Satur	5	17	3	8	1	11	17	9	31	1	14	7	.	5	4	6	1	24	15	.	4	.	.	12	23	5	1	9	1	0	233
Gien (M. D. Raffard.)	26	3	8	.	14	5	3	29	26	.	16	.	5	3	17	.	15	1	.	2	.	.	11	7	12	.	7	10	2	.	223
Orléans (P. C.)	.	10	0	4	.	7	15	.	30	.	12	.	.	.	.	.	14	10	.	.	3	.	.	12	11	8	2	14	14	0	166

STATIONS.	1	2	3	4	5	6	7	8	9	10	11	12	13	14	15	16	17	18	19	20	21	22	23	24	25	26	27	28	29	30	TOTAL.
BASSIN DE LA LOIRE (suite).																															
Blois (E. N.)	9	3	6	0	1	1	17	13	20	0	25	.	0	3	6	2	10	.	1	3	2	.	14	15	13	.	9	14	7	0	193
Tours (Portillon)	2	6	4	2	3	4	6	4	39	2	3	12	.	3	4	9	.	14	0	.	7	.	.	23	12	4	2	14	17	4	200
La Baumette (M. Cheux)	6	.	5	1	0	2	10	6	12	.	8	1	5	2	4	12	.	0	4	2	1	13	9	10	.	13	8	8	12	.	154
Châteaudun (M. Roger)	10	0	2	0	3	24	1	21	0	6	5	.	5	2	5	0	8	1	.	3	.	.	14	5	2	.	9	8	2	0	138
Authon-du-Perche	10	8	2	2	5	1	39	3	17	3	7	6	.	3	7	12	.	6	.	5	.	.	.	17	8	.	3	10	16	7	197
Vendôme (P. C.)	2	12	6	4	0	9	9	.	15	1	9	7	.	6	1	7	3	7	.	.	4	.	.	18	9	6	.	11	10	5	161
Louestault	.	10	3	12	3	2	9	7	24	2	13	13	5	11	8	8	15	2	.	5	.	.	.	23	16	7	5	17	15	7	240
Mortagne	1	23	1	8	1	1	22	0	7	.	4	10	.	7	5	4	5	9	3	.	4	.	.	12	4	4	1	9	0	3	149
Nogent-le-Rotrou	1	20	2	9	.	.	39	4	12	5	10	8	.	4	6	14	3	2	2	.	5	.	.	12	4	0	3	6	2	10	183
Grez-en-Bouëre	7	6	3	6	1	15	1	18	1	10	4	.	9	3	2	0	7	1	.	4	.	2	20	13	1	4	11	6	16	4	175
Le Mans (Gaz)	1	9	4	1	0	1	17	3	15	.	9	7	.	6	1	5	.	2	1	.	2	.	.	17	8	2	2	6	8	16	143
Ambrières	1	27	16	11	1	1	26	1	4	0	5	6	0	16	15	5	2	3	3	.	1	1	1	19	4	4	5	12	1	29	220
Montsûrs	5	5	10	0	4	.	27	10	4	1	12	1	0					20	1	.	3	3	14	5	6	.	12	7	15	20	185
Château-Gontier	8	0	4	1	3	3	20	8	10	.	17	.	0	10	5	2	7	1	1	0	4	2	17	18	7	0	12	9	12	9	190
La Meignanne	5	1	16	2	1	19	2	16	.	7	3	.	10	10	6	1	15	1	.	6	1	2	16	14	3	6	8	9	13	4	197
Nantes (Obs.)	4	.	5	5	2	9	16	21	1	0	12	.	13	11	5	0	15	.	0	5	10	15	10	3	13	0	19	7	8	17	226
Cordemais	2	.	4	7	.	29	5	14	.	5	10	.	15	12	2	3	15	.	.	12	7	14	8	11	10	15	11	9	6	13	240
Parthenay (E. N.)	.	.	7	5	6	0	29	14	24	.	11	.	0	18	6	2	36	.	.	4	12	2	13	2	15	1	15	25	4	3	253?
L'Absie	3	2	14	.	15	4	21	23	39	10	2	14	11	.	17	7	6	30	.	.	13	3	9	12	5	.	.	34	32	3	331
Argenton-Château	1	4	2	5	4	9	12	8	53	3	1	5	.	5	11	4	3	23	.	.	12	2	9	7	8	5	7	9	25	2	239
Gennes	.	5	3	4	3	3	6	3	25	.	3	3	2	.	5	2	12	.	.	5	.	.	6	12	13	3	4	13	9	5	151
La Chapelle-Saint-Florent	6	.	7	3	.	.	32	9	.	21	.	9	.	9	9	3	.	18	.	.	7	12	8	18	12	2	4	20	11	9	230
Les Herbiers	1	9	2	8	9	2	13	2	40	4	6	8	.	12	7	1	2	25	0	0	8	7	8	10	9	4	8	19	19	2	245
Montaigu	1	7	5	8	.	5	1	15	35	1	7	6	.	13	14	3	5	28	.	.	7	5	15	8	8	6	11	8	13	2	236
BASSINS ENTRE LA LOIRE ET LA GIRONDE.																															
Les Sables-d'Olonne	0	6	5	5	0	.	17	10	25	2	3	12	.	8	16	6	17	12	.	.	18	6	14	10	9	1	20	7	10	1	240
La Roche-s.-Y. (C.M.)	8	13	4	7	6	.	20	2	10	.	21	.	32	.	17	1	2	.	.	.	15	12	10	10	9	1	.	16	16	2	234
Luçon	2	4	4	2	4	3	18	6	29	8	6	14	.	13	17	3	11	13	.	.	16	10	12	4	11	2	16	20	5	3	256
Niort (Comporté)	4	6	2	7	2	7	0	13	14	0	17	17	18	3	7	11	.	.	.	.	12	4	11	11	15	.	12	22	16	2	232
La Rochelle (P. C.)	2	13	3	15	3	.	2	4	14	.	2	5	.	19	.	22	22	.	.	.	10	6	10	9	12	2	21	11	4	1	210
Angoulême (P. C.)	.	11	6	5	4	.	5	30	2	8	0	7	.	9	22	12	3	7	.	.	7	9	9	12	8	5	11	18	1	1	212
Barbézieux	1	11	14	9	1	3	8	37	5	10	1	7	.	8	17	9	6	9	.	.	10	19	9	15	9	6	3	21	1	1	250
Cognac	3	8	3	12	15	.	3	33	7	1	.	7	.	6	26	.	6	.	.	.	22	9	10	13	13	8	10	18	.	3	236
Civray	3	12	2	10	2	3	5	17	11	1	.	17	.	15	25	7	3	16	.	.	10	6	9	10	19	4	6	29	2	1	245
St-Jean-d'Angély	1	12	9	9	2	1	2	21	9	1	.	9	.	5	10	14	2	14	.	.	7	13	7	15	13	4	2	18	2	1	203
Saintes	.	10	9	9	8	2	6	25	4	1	.	4	.	8	16	3	15	.	.	.	16	5	7	11	20	3	14	7	.	.	203
Rochefort-s-M. (Obs.)	4	4	4	3	8	2	11	3	10	1	3	.	0	7	11	1	16	.	.	2	17	6	9	3	17	1	17	5	2	3	170
BASSIN DE LA GIRONDE.																															
Condat	2	37	42	30	18	6	9	10	7	10	6	4	.	30	8	10	2	1	2	1	2	5	2	9	30	18	4	25	2	6	340
Laroquebrou	30	8	21	4	13	21	2	3	17	.	14	.	6	20	5	.	13	4	.	8	16	3	15	4	13	0	26	6	4	9	285
Frayssinet	.	.	19	2	13	.	.	.	5	10	.	.	.	8	19	3	7	.	.	.	40	8	10	31	3	5	.	7	.	44	234

STATIONS.	1	2	3	4	5	6	7	8	9	10	11	12	13	14	15	16	17	18	19	20	21	22	23	24	25	26	27	28	29	30	TOTAL.
BASSIN DE LA GIRONDE (suite).																															
Chartriers-Ferrière..	10	11	7	10	7	6	4	7	1	15	.	17	.	7	4	14	.	6	.	.	12	7	6	10	8	12	6	15	3	40	245
Tulle (P. C.).....			15	21	.		17	48	2	19	2	17		15	15	14	4	4	.	.	19	6	4	25	12	13		28	3	54	357
Périgueux (M. Pasquet)..	8	13	10	2	4	2	20	1	14	.	5	.	9	6	17	0	11	.	.	7	15	9	17	2	9	0	15	0	7	4	206
St-Avit-du-Moiron.	1	11	5	10	2	4	2	4	1	24	.	5	.	9	21	10	5	10	.	.	6	12	17	12	1	7	5	11	1	1	196
Chalais.....	.	11	19	10	9	2	1	34	3	13	.	7	.	11	17	7	16	3	.	.	14	17	10	13	2	9	11	15	0	1	255
Cavignac.....	.	13	9	6	3	12	4	22	2	21	2	4	.	7	7	9	5	15	3	.	11	17	11	21	3	18	6	19	0	3	253
Mende (P. C.)....	1	6	9	7	11	2	5	2	.	10	.	2	.	13	7	1	.	13	1	0	6	4	.	7	5	7	4	5	1	23	153
St-Chély-d'Apcher.	2	9	8	5	7	6	3	2	0	.	.	14	.	18	4	.	7	4	7	1	7	1	1	7	3	6	5	4	1	12	148
Entraygues.....	.	22	28	18	.	14	6	8	4	24	.	20	.	28	12	8	14	18	.	.	14	16	14	8	16	18	.	24	.	12	346
Figeac (S. hy.)...	3	16	13	6	14	.	.	.	.	20	.	10	.	12	8	20	4	3	.	.	25	10	10	20	2	10	6	12	2	10	236
Cahors (P. C.)....	.	10	11	12	5	3	1	.	.	7	.	4	.	10	9	14	5	1	.	.	19	9	14	18	1	9	10	9	.	29	210
Villeneuve-sur-Lot (C. M.)	1	10	11	7	7	5	2	1	.	6	0	6	0	7	13	15	6	2	.	.	22	7	18	10	1	21	11	9	4	5	209
Pont-de-Montvert.	.	16	10	6	6	3	5	2	.	4	.	3	.	38	11	3	.	18	0	.	0	9	.	7	9	7	.	12	17	145	331
Sévérac-le-Ch....	10	17	20	8	4	15	3	.	7	5	6	.	.	15	16	1	6	4	.	.	31	3	7	15	13	17	5	5	2	13	248
La Cavalerie.....	1	26	28	10	9	1	1	.	.	.	.	.	.	27	18	8	4	2	.	.	18	19	1	8	7	14	4	8	9	36	259
Lacaune.....	3	23	33	19	5	12	10	.	.	5	.	7	.	5	14	18	7	9	12	.	30	18	24	33	6	29	2	14	31	.	369
Brassac.....	3	32	36	15	6	18	2	.	.	.	.	14	.	.	20	26	.	14	3	.	36	33	30	32	4	36	3	14	.	9	388
Lavaur.....	.	7	7	12	.	9	.	.	.	2	.	3	.	8	5	.	.	.	.	.	12	7	32	5	1	25	.	.	.	10	144
Naucelle.....	6	19	17	11	7	6	4	.	.	5	.	6	.	14	17	14	.	3	4	.	19	20	13	12	5	23	1	15	.	8	249
Carmaux.....	.	14	11	6	6	3	3	.	.	2	.	3	.	13	17	5	4	.	3	.	28	8	16	20	4	9	6	16	.	7	204
Montauban (E. N.).	2	15	9	7	15	.	.	.	2	.	.	3	.	0	12	17	10	9	.	.	1	25	11	14	9	8	30	14	1	7	222
Caylus.....	4	12	9	12	12	4	2	.	.	6	.	4	.	10	9	8	3	0	.	.	15	25	19	17	5	4	4	28	.	.	211
Juzet-d'Izaut.....	.	.	7	.	4	7	2	.	.	12	.	8	.	4	6	9	8	12	13	4	9	4	7	4	.	.	3	4	.	8	136
Tarascon-s.-Ar...	.	.	5	.	.	2	0	.	.	6	.	1	.	0	6	8	6	15	10	1	8	11	15	2	.	1	3	1	.	8	109
Belpech (M. Rouquet)....	2	12	.	5	5	.	.	.	2	.	2	.	1	7	3	2	12	0	0	8	12	25	5	.	9	0	3	.	7	0	123
Toulouse (Obs.)...	1	1	11	2	8	6	2	.	3	.	.	8	.	8	8	5	0	6	.	.	5	13	22	9	0	9	1	6	.	3	139
Pibrac (Le Bélard).	3	2	9	2	8	5	.	.	.	.	.	7	.	11	15	6	2	4	.	.	9	20	32	9	.	18	0	10	.	3	176
Masseube.....	.	12	10	.	8	8	.	.	.	2	.	5	.	6	20	17	6	11	4	0	4	13	25	3	0	24	7	1	.	1	187
Auch (P. C.).....	5	8	8	4	11	7	.	.	.	2	.	8	.	4	30	14	4	6	3	0	5	28	23	6	1	17	3	2	.	2	202
Vic-Fezensac.....	8	8	5	6	22	6	3	.	.	7	.	5	.	8	27	11	13	3	2	.	7	26	23	3	1	17	4	1	.	1	217
Condom.....	2	1	14	6	16	5	1	.	.	3	2	8	.	.	24	9	1	.	.	.	5	15	19	4	2	14	5	4	.	.	160
Agen (P. C.).....	5	20	19	15	22	10	.	.	4	7	4	3	.	3	32	.	18	4	2	.	21	23	39	11	10	16	23	6	.	9	327
Budos.....	1	11	16	11	9	12	5	11	1	13	1	4	.	9	26	5	10	10	5	.	14	16	18	11	1	24	2	11	0	1	256
Bordeaux-Floirac (Obs.).	1	16	9	7	2	6	5	13	1	20	2	5	.	8	15	8	5	13	3	.	10	13	10	9	1	13	1	12	0	3	211
Château-Lafite....	1	11	11	11	5	4	6	23	2	17	0	7	1	6	9	12	6	18	12	.	14	18	16	8	6	18	4	18	14	3	283
La Coubre (Sém.).	5	2	15	5	8	1	27	2	5	2	2	.	.	7	16	1	15	7	1	.	18	3	16	3	16	2	12	3	1	3	196
BASSINS ENTRE LA GIRONDE ET LES PYRÉNÉES.																															
Hourtin (ph.).....	1	8	11	6	8	18	4	14	1	15	1	2	.	6	5	7	5	17	13	.	20	10	7	10	5	6	4	13	.	2	219
Arcachon (C. M.)..	.	14	16	6	8	18	6	5	.	25	4	.	.	9	19	4	18	3	21	1	10	12	15	10	2	7	9	13	1	2	258
Belin.....	1	16	18	18	21	12	13	14	1	22	2	4	.	9	31	10	14	12	12	2	17	23	26	15	1	17	2	11	1	3	346
Pic-du-Midi (Obs.).	2	1	21	1	1	14	12	.	.	13	.	8	1	5	14	20	10	15	27	13	13	20	32	12	.	8	7	4	.	14	288
Bagnères-de-B. (Obs)	8	1	23	1	4	31	5	.	.	17	.	7	1	3	20	30	9	42	18	2	9	5	11	7		6	9	3	.	8	280
Gélan.....	20	.	15	.	20	.	15	.	.	5	.	15	20	5	10	15	5	15	20	5	15	20	15	20	4	4	.	5	15	.	283
Pau (Hôpital).....	5	16	11	5	24	20	.	.	7	.	1	12	2	5	34	5	23	23	6	7	13	15	22	.	3	1	8	.	5	.	271
Mauléon.....	14	8	16	18	25	14	.	.	18	.	12	.	1	18	30	8	36	28	8	7	19	11	15	2	9	13	4	.	7	.	341
Riscle.....	.	16	11	7	16	10	.	.	.	2	.	9	.	3	27	14	10	10	5	.	7	13	16	3	.	20	5	1	.	2	209

STATIONS.	1	2	3	4	5	6	7	8	9	10	11	12	13	14	15	16	17	18	19	20	21	22	23	24	25	26	27	28	29	30	TOTAL
BASSINS ENTRE LA GIRONDE ET LES PYRÉNÉES (suite).																															
Tartas	.	10	15	9	19	22	6	.	.	6	.	2	.	13	24	12	15	16	12	3	21	17	18	7	3	12	5	1	.	6	274
Bayonne	8	27	7	11	45	14	.	1	.	15	.	.	9	26	28	2	7	8	15	9	10	7	2	.	3	9	5	.	1	8	277
BASSINS ENTRE LES PYRÉNÉES ET LE RHÔNE.																															
Prats-de-Mollo (P.C.)	.	.	.	.	3	.	.	.	.	.	.	.	.	.	.	.	.	.	.	.	.	.	.	.	7	.	.	.	.	3	13
Thuès	.	.	.	.	.	.	.	.	.	.	.	.	.	.	.	10	5	2	6	.	.	.	.	.	.	.	.	.	8	4	35
Caudiès-de-St-Paul	.	12	1	.	.	.	.	.	.	12	.	.	3	.	.	.	3	4	10	.	5	8	6	4	.	3	.	2	5	.	78
Perpignan (Obs.)	.	.	.	.	.	.	.	.	.	1	.	.	.	4	.	.	1	.	1	.	1	3	15	.	.	.	.	1	.	7	34
Paulilles	.	.	.	.	.	.	.	.	.	.	.	.	.	2	1	.	.	.	2	.	.	7	22	1	.	.	.	.	.	8	43
Banyuls	.	.	.	.	.	.	.	.	.	.	.	.	.	1	2	.	.	.	.	.	1	10	22	1	.	.	.	.	.	8	45
Col de Puymorens	.	2	1	.	2	1	.	.	.	3	.	.	11	2	5	23	1	13	17	.	9	20	18	.	1	6	.	.	12	1	148
Le Capelier	.	.	.	.	.	3	.	.	.	5	.	.	.	10	8	3	2	12	4	2	.	15	45	20	.	.	.	.	.	4	133
Carcassonne (E. N.)	.	6	.	1	2	.	.	.	.	.	.	.	.	5	2	2	9	.	1	.	14	6	24	5	5	6	13	4	2	8	115
Villepinte	.	4	8	.	2	2	.	.	.	.	.	2	.	.	4	2	.	12	2	.	12	25	20	13	.	31	11	6	8	5	167
Saint-Pons	.	10	8	.	2	3	.	.	.	.	.	.	.	.	6	.	12	4	2	.	6	7	9	5	4	3	5	4	2	.	92
Campestre	.	5	.	9	.	.	7	.	.	3	.	.	.	18	.	3	.	4	6	.	4	3	.	3	.	14	.	20	13	64	176
Le Vigan (S. hy.)	.	4	9	1	1	7	.	.	.	.	.	.	.	29	.	3	.	3	.	.	2	16	3	.	5	12	.	16	12	114	237
Nîmes (E. N.)	.	.	.	.	6	.	.	.	.	.	.	.	2	21	.	.	3	.	.	.	7	.	.	0	7	.	2	7	2	26	84
Montpellier (E. d'Ag.)	.	.	.	0	2	4	.	.	0	.	.	.	.	7	3	.	.	1	.	.	2	6	0	2	5	6	.	8	8	52	107
Gignac	.	.	.	.	.	8	.	.	.	.	.	.	.	.	.	.	.	.	.	.	.	10	.	.	.	10	.	7	6	15	56
BASSIN DU RHÔNE.																															
Miélin	15	42	15	18	24	11	15	18	35	23	34	.	.	8	15	12	3	20	21	4	5	3	.	.	45	5	0	21	6	1	417
Cirey-les-B	34	7	9	6	14	8	14	.	14	.	11	.	7	3	2	3	15	7	2	3	.	.	.	3	29	.	14	2	.	.	208
Vesoul (E. N.)	.	25	5	15	9	8	13	10	3	14	.	10	.	4	2	2	3	11	4	2	2	.	.	.	.	32	2	11	1	.	187
Frain	2	41	4	10	2	4	10	27	33	19	0	30	.	4	3	4	0	17	8	1	2	.	.	.	.	13	2	15	2	1	254
Jussey	10	8	5	.	1	19	16	32	12	.	13	.	12	2	1	0	19	3	.	2	.	.	.	.	3	5	6	6	.	.	175
Vaux-s.-Aubigny	.	27	7	8	4	29	9	22	28	6	.	28	.	4	.	5	.	14	7	.	.	.	.	.	.	17	.	10	.	3	229
Dijon	22	13	10	.	4	3	23	1	8	.	15	.	.	9	2	.	12	1	5	.	2	.	.	.	16	.	8	6	.	3	163
Beaune	10	12	6	1	9	2	17	4	5	.	12	.	3	7	2	1	10	3	4	.	3	.	.	5	18	2	9	14	1	3	164
Lons-le-S. (E. N.)	1	18	1	11	6	13	34	33	12	15	39	.	.	15	4	15	.	14	7	6	7	.	.	.	12	16	11	.	4	.	295
Bourg (E. N.)	.	11	9	9	12	25	.	14	6	.	9	.	.	9	2	13	4	7	9	4	3	.	.	0	13	11	12	6	0	2	192
Les Écharmeaux	4	16	22	12	3	14	7	35	9	12	.	22	.	6	.	3	4	2	6	5	3	8	.	18	20	15	.	7	.	.	255
L'Arbresle	0	11	3	3	2	11	1	3	.	15	.	3	.	7	2	6	.	4	3	3	6	1	.	11	6	2	.	10	1	.	114
Belfort (Château)	3	7	8	9	7	15	4	6	6	5	4	2	5	.	1	4	.	14	5	2	3	.	0	.	14	13	.	13	2	.	151
Besançon (Obs.)	24	14	9	2	8	17	10	2	19	0	11	0	1	8	2	9	6	4	9	1	2	0	.	.	24	11	2	4	1	.	199
Grand-Contour	14	25	2	9	10	14	5	10	8	14	.	13	.	6	.	5	20	8	.	7	2	.	.	5	.	.	24	11	.	.	212
Bonneville (C. M)	5	11	10	8	4	26	5	11	.	18	.	7	.	7	15	4	14	10	4	3	2	1	.	.	11	11	3	17	3	0	210
Champagnole	3	3	5	9	2	22	8	42	12	17	.	17	.	16	20	7	2	9	15	2	2	.	.	.	12	24	2	13	4	.	269
Arinthod	20	15	5	8	28	0	39	44	5	15	14	.	.	.	.	.	21	46	6	.	.	1	.	.	18	40	.	17	.	.	342
Groisy-le-Plot	10	11	11	14	.	70	10	55	.	.	15	22	.	16	32	.	25	11	14	.	.	.	.	.	.	40	.	31	3	.	391
Annecy	5	24	7	12	4	34	6	22	1	21	.	10	.	34	3	11	4	13	15	2	2	.	.	.	17	33	.	31	3	.	314
Chambéry	3	26	7	15	2	24	9	4	2	27	.	.	17	.	19	13	15	6	10	29	.	4	.	.	14	33	.	33	4	.	316
Nantua	11	28	20	18	1	33	17	18	6	17	.	20	.	14	7	19	9	8	21	13	2	.	.	.	17	32	.	24	3		358

STATIONS.	1	2	3	4	5	6	7	8	9	10	11	12	13	14	15	16	17	18	19	20	21	22	23	24	25	26	27	28	29	30	TOTAL.
BASSIN DU RHÔNE (suite).																															
Lyon-St-Genis (Obs.)	2	7	5	3	1	19	2	1	.	12	0	1	.	4	0	2	0	1	2	5	4	0	.	10	6	1	.	10	0	.	99
Bourg-Argental...	.	36	.	.	12	6	.	6	.	4	.	8	.	15	.	13	5	6	4	2	7	.	13	4	.	.	13	.	12	.	167
Flumet.....	7	64	24	69	16	30	18	102	40	31	.	21	.	14	35	29	18	16	12	12	6	.	.	.	15	55	.	66	5	.	704
Sainte-Foy.....	21	5	4	7	9	.	.	9	13	3	13	.	.	1	9	.	12	10	7	.	18	.	.	.	7	19	1	12	.	.	182
Planay.....	10	9	11	17	.	17	2	13	11	17	15	.	.	.	14	4	5	4	12	8	5	.	.	2	4	3	.	36	.	.	220
Allemont.....	3	28	20	23	5	24	13	22	4	22	.	31	.	24	16	15	6	16	12	8	18	.	.	.	19	42	.	65	2	.	440
La Tronche.....	4	7	9	4	2	23	12	1	.	23	2	16	.	13	11	7	16	5	19	15	11	2	.	.	10	26	2	29	2	0	271
Villard-de-Lans...	.	17	5	7	6	9	13	.	.	14	.	15	.	25	3	.	35	.	.	.	.	.	.	5	12	23	.	28	.	.	215
Briançon.....	.	8	.	10	1	12	.	14	.	9	.	12	.	11	14	.	.	13	2	3	9	.	.	1	2	16	.	6	1	.	144
Gap (E. N.).....	.	16	41	13	22	3	.	11	.	9	5	.	.	40	8	.	.	.	.	.	.	.	.	.	29	4	2	12	.	7	227
Volonne.....	.	6	2	5	1	33	.	.	.	6	.	.	.	39	13	.	.	20	.	.	4	.	.	.	6	12	.	6	2	.	155
Forcalquier.....	.	.	.	.	.	25	.	.	.	2	.	.	.	55	5	.	.	25	.	.	3	.	.	.	4	15	.	8	.	2	144
Mirabeau.....	.	.	1	.	2	13	.	.	.	.	.	.	.	29	2	.	.	25	.	.	14	.	.	.	2	9	.	7	.	2	106
Cavaillon.....	.	0	.	2	8	.	.	1	.	.	0	.	42	2	.	.	4	.	.	1	.	.	0	0	10	.	8	.	.	43	120
Vernoux (M. Maisonneuve)	6	1	1	1	4	18	.	.	.	7	.	2	.	58	2	.	.	3	3	0	.	4	.	1	15	1	.	15	10	5	157
Montpezat (P. C.)..	.	.	5	.	4	.	.	.	2	.	2	.	56	.	.	1	3	.	.	.	3	.	7	.	4	.	4	.	55	63	208
Vialas.....	.	10	6	2	9	.	1	1	.	3	.	.	.	55	3	.	.	14	.	.	1	7	.	.	8	6	.	16	22	112	276
Barre.....	.	.	12	3	7	.	.	.	.	.	.	.	.	23	1	5	.	3	0	.	4	10	.	6	1	3	.	16	10	78	182
Uzès.....	.	.	.	.	10	.	.	.	.	.	.	.	6	35	.	2	3	4	.	.	6	.	.	.	14	.	2	12	8	32	134
Barjac.....	.	.	1	4	7	.	.	.	.	.	.	.	51	1	.	.	8	.	.	.	5	.	3	7	3	.	8	8	10	28	144
Crest (M. Savoyat).	.	.	.	6	11	.	.	.	13	.	6	.	17	6	2	8	2	5	6	2	1	.	4	17	3	.	9	.	.	58	176
Pierrelatte (M. Favier)....	.	.	.	1	7	.	.	.	1	.	0	.	43	4	.	0	7	.	.	1	.	.	5	4	4	.	8	2	59	.	147
Clansayes (M. Robert)....	.	.	.		3	8	.	.	.	4	.	1	.	34	3	.	.	7	.	.	.	.	.	.	7	5	.	7	1	1	80
Mont-Ventoux (Obs.)	.	15	.	5	8	30	5	.	.	12	.	3	.	19	9	8	3	11	16	.	9	10	.	.	4	16	.	9	5	.	201
Saint-Christol.....	3	6	8	17	28	.	.	.	2	.	.	.	103	2	23	.	.	.	.	7	.	.	.	7	10	.	18	1	3	65	304
Carpentras.....	.	1	0	1	14	.	.	.	2	.	1	.	37	2	1	.	2	.	.	1	1	.	1	2	7	.	6	.	.	44	122
Avignon (E. N.)...	.	.	.	.	15	.	.	.	.	.	.	.	28	.	.	.	2	.	.	.	4	.	.	.	6	.	5	0	.	30	90
Beaucaire (M. Pugnet)....	.	.	.	.	.	19	.	.	.	0	1	.	.	20	2	.	.	3	.	.	2	3	.	2	.	7	.	7	0	.	67
Arles.....	.	.	.	.	2	12	.	.	.	.	.	.	.	13	3	.	4	.	.	.	3	3	.	1	.	3	.	7	.	3	54
BASSINS ENTRE LE RHÔNE ET LES ALPES.																															
Bonneval.....	.	.	.	.	2	10	.	.	.	.	.	.	.	32	.	.	6	.	.	.	11	.	.	.	.	9	.	.	.	2	72
Aix (E.N.).....	.	0	2	.	11	0	.	.	.	.	.	.	.	36	4	.	7	3	.	.	4	.	.	.	8	0	2	.	.	18	96
Brignoles (M. Fabre).	.	.	.	0	.	14	.	.	.	.	.	.	.	49	8	.	.	12	.	.	2	3	.	1	.	9	.	2	2	2	104
Marseille (Obs.)...	.	.	3	.	4	.	.	.	.	.	.	.	0	36	6	.	1	6	.	.	6	.	.	.	5	1	.	1	0	14	84
Toulon (Obs.).....	.	1	2	.	13	.	.	.	.	.	.	.	.	24	24	.	13	.	.	.	3	.	.	.	.	6	.	2	1	57	146
Puget-Théniers...	.	.	.	.	.	.	11	.	.	.	.	1	.	24	21	.	.	19	.	.	.	.	.	.	.	16	.	4	3	.	99
Nice (Obs.).....	.	.	.	.	17	.	.	.	.	.	.	.	9	26	1	.	25	.	.	.	.	.	.	.	22	.	.	3	4	.	107
CORSE.																															
Bastia.....	.	.	.	.	.	6	.	.	.	.	3	4	.	.	4	18	.	25	.	.	.	6	.	.	.	12	2	.	.	.	80
Corte.....	.	.	0	.	.	26	.	.	.	0	0	.	.	.	53	10	0	8	0	.	0	.	.	.	.	0	.	.	.	.	99
Ajaccio (C. M.)....	2	.	.	1	.	13	.	0	.	9	.	1	.	.	23	6	.	36	0	.	12	10	.	2	0	6	.	1	.	.	123

OBSERVATIONS DU MOIS DE DÉCEMBRE 1910.

STATIONS.	1	2	3	4	5	6	7	8	9	10	11	12	13	14	15	16	17	18	19	20	21	22	23	24	25	26	27	28	29	30	31	TOTAL.
BASSINS DU RHIN, DE LA MEURTHE ET DE LA MOSELLE.																																
Cornimont	.	.	0	3	.	.	4	.	6	0	6	9	3	0	8	19	20	12	6	6	0	.	.	.	20	12	33	12	.	2	4	186
Épinal	.	2	2	.	1	8	.	9	.	2	4	0	.	1	11	17	11	5	2	1	.	.	.	8	14	12	10	1	.	.	.	122
Provenchères	.	.	.	4	.	.	1	.	3	.	2	6	1	.	3	5	13	12	10	6	1	.	.	.	30	15	24	10	2	1	7	156
Baccarat	.	.	4	.	.	6	.	3	.	1	6	.	.	3	9	7	11	7	2	.	.	.	.	3	4	8	8	.	2	1	.	85
Lunéville	.	.	5	.	0	9	5	.	1	.	4	0	.	6	5	8	10	5	1	.	.	.	0	11	4	5	1	.	0	.	.	80
Nancy (E. N.)	.	1	2	3	.	3	4	2	4	0	1	1	.	1	16	7	6	2	2	1	.	.	.	5	16	8	7	.	1	2	.	94
Foug	2	2	0	2	8	0	3	5	1	1	0	1	2	4	20	4	3	1	1	0	1	.	.	.	22	3	1	1	1	2	1	94
Lachaussée	3	.	.	.	4	8	8	.	2	.	3	.	.	.	12	9	7	2	.	.	.	.	.	.	7	2	6	1	.	.	0	75
BASSINS DE LA MEUSE, DE LA CHIERS ET DE LA SAMBRE.																																
Contrexéville	.	4	.	.	1	2	8	.	7	.	4	.	.	2	5	19	13	3	1	2	0	.	.	.	11	2	8	1	.	1	.	95
Neufchâteau	0	3	.	0	.	3	8	.	5	.	1	.	.	3	13	14	10	3	1	3	0	.	.	.	18	4	11	.	.	0	.	100
Commercy (P. C.)	.	5	1	3	4	7	4	.	6	1	.	1	2	4	18	9	4	2	2	4	2	.	.	4	8	5	8	.	.	3	.	107
Les Kœurs (forêt)	1	3	1	4	2	5	8	.	3	.	1	0	1	3	12	11	4	2	1	4	1	.	.	0	19	1	10	.	.	2	2	101
Consenvoye	.	2	3	2	4	10	.	4	.	.	.	2	.	.	16	4	.	2	1	.	.	.	.	7	.	1	2	.	.	1	.	61
Hussigny	.	.	4	3	2	4	3	4	3	6	9	3	5	3	6	2	8	2	3	.	.	.	.	.	.	12	1	2	.	.	.	89
Mouzon	2	1	4	14	.	2	5	.	6	.	2	1	2	.	12	5	8	.	.	2	.	.	.	1	5	.	8	.	.	.	.	80
Poix	1	1	5	16	2	2	7	.	11	.	4	3	2	.	15	5	17	1	1	5	.	.	.	1	10	1	18	.	.	2	0	130
Fumay	2	.	5	10	2	1	.	4	9	.	.	.	10	.	27	12	11	.	5	.	.	.	.	.	8	3	14	5	.	.	.	128
Maroilles	1	2	2	5	.	4	6	4	2	.	1	1	.	.	5	14	.	5	.	4	.	.	.	6	.	4	10	.	.	2	0	78
BASSINS DE L'ESCAUT, DE LA LYS, DE L'YSER ET DE L'AA.																																
Cambrai (P. C.)	4	1	3	3	4	2	0	.	1	.	.	1	3	.	13	2	1	2	2	1	.	.	.	9	.	.	.	.	20	3	1	76
Le Quesnoy (C. M.)	1	3	.	4	.	5	.	.	.	.	.	.	3	.	16	9	.	9	1	3	.	.	.	7	4	.	11	.	.	0	1	79
Valenciennes (M. Bergez)	3	2	4	0	0	3	0	2	0	0	0	2	0	8	7	2	8	0	2	0	.	0	4	2	.	8	1	0	0	1	0	60
Saint-Léger	.	.	8	.	.	.	.	3	.	3	0	2	.	11	.	11	6	1	.	.	.	.	.	.	.	17	.	.	.	.	4	66
Arras (St. agr.)	2	0	7	1	.	0	.	3	0	2	1	3	.	9	10	2	4	.	1	0	.	.	1	1	.	18	4	1	0	1	0	72
Lille (C. M.)	2	5	3	5	1	.	1	.	2	.	1	.	1	1	9	13	1	5	.	.	0	.	.	2	3	.	10	6	1	.	0	72
Oye	8	5	5	1	0	1	0	3	.	1	1	1	.	4	3	5	4	.	.	1	.	.	2	2	.	5	9	2	.	.	.	62
BASSINS DE LA CANCHE, DE LA SOMME, DE LA BÉTHUNE, ETC.																																
Nesle	0	1	0	6	.	0	1	1	3	.	1	.	.	2	5	12	2	2	.	2	.	0	0	1	6	2	2	.	.	.	.	52
Amiens (St. agr.)	0	0	5	0	0	.	.	4	.	2	0	1	.	9	7	0	5	.	2	0	.	.	2	2	5	2	.	1	.	.	.	47

STATIONS.	1	2	3	4	5	6	7	8	9	10	11	12	13	14	15	16	17	18	19	20	21	22	23	24	25	26	27	28	29	30	31	TOTAL.
BASSINS DE LA CANCHE, DE LA SOMME, DE LA BÉTHUNE, ETC. (suite).																																
Valhuon	.	.	.	1	.	.	.	3	.	1	.	10	.	.	19	6	.	.	.	.	.	.	.	11	.	24	.	.	.	.	4	79
Boulogne (C. M.)	6	.	.	5	0	.	.	.	1	.	1	.	1	.	7	6	1	1	0	1	.	.	.	0	2	0	0	4	0	0	.	36
Eu	4	.	.	2	2	.	.	.	2	.	1	.	2	.	3	.	3	7	1	.	5	.	.	9	.	3	.	6	0	10	.	60
Aumale	2	0	.	5	0	.	.	.	2	1	0	.	4	.	14	12	.	7	.	2	.	.	.	0	4	4	7	0	.	.	.	65
Dieppe	5	.	.	5	1	.	.	.	2	.	1	.	1	.	7	6	1	2	0	1	.	.	.	0	2	0	0	4	0	0	.	37
Goderville	.	.	.	9	.	.	.	.	.	.	.	8	.	.	6	12	3	.	.	.	.	.	1	4	2	8	4	3	2	.	2	63
BASSIN DE LA SEINE.																																
Château-Chinon	3	.	.	1	1	12	34	0	20	.	0	1	2	11	5	24	21	8	5	4	4	.	.	.	18	5	17	12	.	0	0	208
Clamecy (P. C.)	3	.	.	19	1	9	7	.	7	.	2	1	1	8	8	10	10	4	5	2	0	.	.	.	7	1	9	2	.	.	1	117
Marigny-le-C.	.	.	.	2	.	10	16	.	12	.	3	0	.	6	9	12	1	6	12	0	.	.	.	.	10	.	9	.	.	0	.	109
Montbard	.	.	6	.	.	15	.	7	.	.	.	.	2	.	13	10	8	10	.	.	.	.	.	4	7	11	6	.	.	.	.	99
Auxerre (C. M.)	.	.	0	11	0	11	.	3	5	2	.	1	4	1	10	7	5	2	0	2	0	.	.	2	1	0	12	.	0	.	0	80
Tonnerre (P. C.)	.	.	.	12	.	6	2	.	8	.	4	2	.	5	15	10	6	5	.	2	.	.	.	.	11	.	14	.	.	.	.	101
Laroche	.	.	7	4	4	7	.	10	.	2	.	1	5	6	11	5	.	1	2	1	.	.	.	7	4	9	2	.	.	.	.	88
Villeneuve-l'Arch.	.	2	7	2	2	9	.	14	.	1	0	1	3	7	10	7	1	2	2	1	0	.	.	17	0	13	1	.	0	.	.	102
Laignes	.	.	12	.	9	7	.	5	.	2	1	2	1	7	7	7	5	4	1	1	.	.	.	8	.	13	1	.	.	.	.	93
Clairvaux	2	.	.	2	.	9	18	.	4	.	0	.	.	2	12	7	8	5	6	5	1	.	.	.	12	1	10	.	.	.	.	104
Troyes (E. N.)	.	1	0	8	1	7	.	4	0	3	0	2	1	1	14	6	1	2	1	1	.	.	.	4	6	1	5	.	0	.	.	69
Valentigny	2	.	.	5	1	9	13	.	4	.	3	.	1	1	11	6	5	1	4	3	0	.	.	.	15	3	8	.	.	1	.	90
Arcis-sur-Aube	.	.	9	1	0	6	.	8	.	.	.	3	3	5	10	7	.	2	2	.	.	.	.	12	1	6	0	.	.	.	.	76
Fay-les-Marcilly	.	.	.	9	.	2	8	.	5	.	.	8	2	.	10	12	8	.	2	.	.	.	.	.	10	3	7	.	.	.	.	86
Neuville-aux-B.	.	.	2	7	3	1	.	3	.	.	5	.	.	10	11	6	3	3	1	.	.	.	.	.	4	2	.	.	.	1	.	62
Étampes (P. C.)	2	.	.	8	1	.	.	.	9	.	4	.	2	2	8	12	1	.	.	0	.	.	.	.	.	.	9	.	.	0	.	60
Fontainebleau (C. M.)	1	2	1	8	2	0	6	.	7	.	2	0	1	2	11	8	2	.	1	2	.	.	.	.	.	.	16	1	.	.	.	73
Touquin	.	.	10	1	0	2	.	6	0	0	1	1	3	12	8	5	0	0	1	0	.	.	.	1	9	8	1	.	.	.	.	70
Saclay	.	4	3	2	.	.	.	3	6	5	4	2	1	1	9	7	.	.	1	2	1	.	.	1	.	4	3	.	.	1	.	60
Le Perray (St-Hub.)	1	.	2	7	.	.	0	9	1	4	3	1	0	.	6	7	.	1	0	1	.	.	.	2	3	3	9	.	1	.	.	61
Versailles (E. d'hort.)	2	1	.	8	1	.	.	.	11	0	6	0	1	0	10	6	2	4	4	3	1	.	.	.	3	3	7	3	.	.	.	77
Sèvres (Ch. des Bruyères)	0	1	3	5	0	0	.	7	2	3	2	1	1	.	8	7	.	3	0	0	.	.	.	2	3	1	4	0	.	.	.	53
Paris (B. C. M., cour)	1	1	.	7	1	0	.	0	8	2	2	0	1	1	7	8	0	1	.	1	0	0	0	0	3	0	6	0	0	0	0	50
Langres (M. Raclot)	1	1	.	2	.	5	15	.	6	.	2	.	0	10	9	8	20	6	4	6	1	.	.	.	11	3	12	1	.	.	0	123
Chaumont (E. N.)	1	.	2	.	3	23	2	3	1	1	.	.	.	6	20	8	9	4	2	4	.	.	.	6	10	4	4	.	.	3	.	114
Aillianville	1	2	.	1	.	9	14	.	7	.	1	.	0	5	17	11	21	5	5	5	1	.	.	.	27	3	17	.	.	.	.	151
Demange-aux-Eaux	6	.	2	2	.	8	11	.	5	.	0	0	.	3	14	11	9	3	2	4	1	.	.	.	19	3	12	3	.	1	.	119
Bar-le-Duc (C. M.)	1	1	2	4	1	6	23	.	4	.	.	.	.	3	14	8	6	1	5	3	0	.	.	.	24	.	13	.	.	0	.	119
Bassuet	.	1	.	12	5	10	4	.	3	.	4	.	2	8	5	11	4	16	1	2	0	.	.	15	10	1	1	6	.	1	.	122
Châlons-sur-Marne (C. M.)	3	.	.	8	1	1	5	.	7	.	3	0	1	1	9	9	5	1	1	1	0	0	.	.	13	1	5	1	.	0	0	76
Betz	.	0	7	.	0	2	.	4	.	2	2	1	.	7	11	.	2	.	1	0	.	0	.	6	1	3	1	.	1	.	.	51
Parc St-Maur (Obs.)	0	.	5	3	0	1	.	7	0	2	0	2	1	3	4	7	.	1	0	0	.	.	.	4	0	1	6	.	.	.	.	46
Sainte-Menehould (C. M.)	.	3	.	7	.	.	13	5	.	.	.	.	4	.	8	5	6	.	0	3	.	.	.	.	11	.	6	.	.	.	.	71
Vouziers	0	1	3	10	1	2	4	.	6	.	3	1	0	.	8	4	6	0	1	2	0	.	.	.	11	1	6	.	.	1	0	72
Faissault	.	3	4	14	1	.	5	.	7	.	3	1	2	.	12	3	13	.	1	6	.	.	.	5	14	.	10	.	.	.	.	104
Bourgogne	2	1	.	8	.	.	5							14	.	9	3	.	2	1	.	.	.	.	9	0	6	.	.	2	.	62
Berry-au-Bac	2	.	.	10	.	3	4	2	1	2	4	.	5	1	8	10	1	1	2	3	1	.	.	.	7	3	5	3	.	.	3	81
Signy-le-Petit	.	2	5	10	.	2	4	.	7	0	4	1	5	.	13	9	10	3	1	5	.	.	.	4	11	1	12	1	.	.	2	112
Laon (St. agr.)	2	.	.	9	.	1	6	.	3	.	.	.	2	.	10	9	8	1	0	1	2	.	.	2	3	1	4	1	.	2	0	68

STATIONS.	1	2	3	4	5	6	7	8	9	10	11	12	13	14	15	16	17	18	19	20	21	22	23	24	25	26	27	28	29	30	31	TOTAL
BASSIN DE LA SEINE (suite).																																
Maignelay	2	.	.	7	.	.	.	.	7	.	5	0	4	1	8	9	5	4	.	3	1	.	.	2	3	2	3	1	.	.	.	67
Beauvais (C. M.)	0	.	4	1	.	0	.	5	0	3	2	2	1	10	9	9	.	2	1	.	.	1	4	4	9	2	.	.	.	.	.	69
Senlis	.	.	.	7	.	.	.	6	.	2	2	1	1	.	9	10	.	2	.	1	.	.	.	4	5	2	4	.	.	.	.	56
Pontoise	.	0	3	4	.	.	.	3	3	3	2	.	0	.	6	11	.	1	.	.	.	0	0	0	3	.	3	.	0	.	.	44
Fontaines	0	0	8	2	6	5	.	.	.	1	.	2	8	12	13	7	4	0	2	1	.	.	0	6	3	12	0	.	1	0	.	93
Charny	1	.	9	4	3	4	.	.	7	2	.	2	3	10	10	3	2	1	2	0	.	.	0	4	3	4	.	.	0	.	.	74
Grignon	.	.	.	9	2	4	.	.	8	.	2	.	4	8	13	10	1	0	.	2	.	.	.	.	6	.	9	.	.	.	.	77
Nemours	1	0	.	8	1	1	5	.	6	.	2	0	1	6	12	11	1	0	0	1	.	.	.	.	6	.	5	.	.	.	.	68
La Loupe	1	1	.	7	8	.	.	.	12	4	3	.	5	.	8	7	.	2	.	3	.	.	.	.	3	.	13	1	.	0	.	78
Dreux	2	.	4	3	2	.	.	6	3	1	.	2	0	.	4	3	.	1	1	1	.	.	.	0	2	0	4	.	1	0	.	42
Verneuil	1	1	0	6	5	0	.	.	9	2	1	1	.	.	7	3	.	1	1	1	.	0	0	0	2	3	9	2	.	.	.	57
Évreux (P. C.)	1	0	9	1	8	0	.	8	.	1	0	4	1	1	6	6	1	1	0	1	.	0	0	2	1	10	10	.	1	.	.	72
Trappes	1	1	4	3	.	.	.	7	1	5	2	1	0	.	7	6	.	2	1	.	.	.	.	1	5	0	5	0	.	.	.	52
Chaumont-en-Vexin	1	0	.	6	6	0	.	.	11	2	4	4	.	.	9	11	0	.	2	1	.	.	.	2	3	2	7	.	.	.	.	73
Gournay (P. C.)	.	.	.	6	.	.	.	.	6	.	4	.	2	.	17	19	5	3	.	0	.	.	.	1	.	7	9	2	.	.	0	80
Rouen (île Lacroix)	2	0	.	6	0	.	.	.	4	0	0	0	4	.	12	13	0	1	1	1	0	.	.	1	5	2	8	6	0	.	.	65
Bolbec	13	1	0	9	3	.	.	.	4	1	1	.	4	.	14	13	3	4	1	3	.	.	.	1	7	.	8	1	.	1	.	90
Le Havre (r. des Ormeaux)	0	0	.	12	0	.	1	3	.	1	.	2	.	3	7	7	0	5	0	2	.	.	.	3	5	2	2	1	0	.	.	58
Brionne	.	0	.	6	1	.	.	.	4	0	1	.	0	.	4	6	0	5	2	1	.	.	.	.	4	3	7	3	.	1	.	48
Rugles	.	2	3	2	2	1	3	2	3	4	1	.	4	.	6	.	.	.	6	.	.	.	.	.	.	8	7	.	.	.	.	54
BASSINS ENTRE LA SEINE ET LA POINTE DE BRETAGNE.																																
Argentan	7	.	7	1	0	.	.	4	1	0	.	3	.	8	4	.	4	2	3	.	.	.	.	2	2	7	.	1	1	.	0	57
Lisieux (C. M.)	6	2	.	8	1	.	.	.	4	2	.	.	0	.	14	10	1	2	2	4	0	.	.	.	7	9	8	2	.	0	.	83
Trouville	9	3	.	8	1	.	.	.	2	1	.	2	.	.	8	8	1	3	0	1	.	.	.	5	2	6	?	.	.	.	.	60?
Caen (C. M.)	18	2	.	12	1	.	.	0	1	1	0	0	0	0	9	6	0	3	2	2	0	.	.	0	3	3	13	1	0	1	0	78
St-Honorine-du-Fay	1	.	11	1	.	.	.	2	1	0	0	2	.	7	9	1	1	1	2	.	.	.	0	3	1	4	1	0	1	.	.	49
Saint-Sever	17	1	1	15	1	.	.	0	6	2	2	0	.	.	27	17	1	0	1	6	.	.	.	.	4	3	2	0	.	5	.	111
Ste-Marie-du-Mont	21	1	1	17	4	.	0	0	3	0	2	1	2	.	9	10	2	1	1	3	0	0	.	0	6	1	2	0	2	0	0	89
Cherbourg (Obs.)	23	.	1	6	4	.	1	5	3	4	4	12	1	1	20	13	8	2	.	1	1	2	.	3	3	2	1	.	1	.	.	120
Coutances	.	2	12	4	.	.	0	5	1	4	0	4	0	16	0	9	.	.	12	.	.	.	.	8	3	2	.	.	4	.	.	87
Louvigné-du-Désert	5	8	5	3	2	2	1	10	7	7	4	5	.	2	6	7	2	2	2	4	.	.	.	4	4	3	3	.	2	1	0	101
Trans	10	1	11	7	0	2	1	9	1	6	2	6	1	4	7	8	1	4	1	1	.	.	.	0	1	4	.	.	1	4	.	92
Saint-Malo	6	1	9	15	.	1	.	6	0	5	.	8	1	1	6	18	.	3	3	2	.	.	.	.	8	.	3	.	4	6	.	105
Paimpol	40	2	.	9	3	.	.	2	.	6	3	.	7	4	9	12	.	.	2	.	.	6	.	.	2	3	.	.	.	5	.	116
St-Pol-de-Léon (M. Blandin)	4	4	5	8	12	5	6	5	5	4	6	2	5	3	5	5	6	4	6	3	5	.	.	.	.	5	3	4	.	.	.	120
PETITS BASSINS DU SUD DE LA BRETAGNE; BASSIN DE LA VILAINE.																																
Brest (Obs.)	5	0	.	3	6	0	2	3	6	5	4	15	2	8	10	0	2	1	0	7	3	.	.	5	3	2	1	0	1	0	.	96
Glomel	3	.	4	6	6	2	1	21	5	24	10	18	7	17	9	14	1	2	1	.	9	.	.	.	1	1	2	.	.	1	.	165
Châteaulin	13	.	.	5	7	.	5	.	9	.	5	15	9	7	22	.	.	.	.	2	2	.	.	.	4	3	.	.	2	.	.	110
Pontivy	2	.	11	10	4	1	1	18	14	8	7	9	8	11	6	9	1	1	.	1	7	.	.	.	.	2	2	.	.	.	.	133
Lorient (Obs.)	0	0	10	5	2	1	1	14	8	18	2	10	8	11	8	14	1	0	1	0	4	.	.	2	1	0	0	.	.	.	.	122
Belle-Isle (ph.)	.	4	6	4	2	1	.	6	4	8	4	5	7	.	10	15	4	4	3	.	.	.	.	.	3	3	.	2	.	.	.	95
Rennes (P. C.)	6	1	10	1	0	1	4	9	3	9	3	8	0	5	3	7	1	3	.	.	.	.	.	.	2	.	3	.	.	1	.	80
Montauban	4	.	14	6	4	0	1	18	5	7	9	4	3	2	4	7	1	2	.	.	.	.	.	.	1	4	3	.	1	1	.	101

STATIONS.	1	2	3	4	5	6	7	8	9	10	11	12	13	14	15	16	17	18	19	20	21	22	23	24	25	26	27	28	29	30	31	TOTAL.
PETITS BASSINS DU SUD DE LA BRETAGNE; BASSIN DE LA VILAINE (suite).																																
Plélan	5	1	16	8	3	1	3	17	4	19	8	10	6	13	6	11	2	2	1	.	.	.	.	.	1	1	0	.	.	1	.	139
La Guerche	4	4	8	1	0	0	6	10	2	10	1	6	4	3	11	8	1	3	1	0	.	0	.	1	.	4	5	.	3	5	.	102
Plessé	4	7	4	2	2	.	5	7	10	9	.	19	8	22	12	.	.	5	.	.	.	.	.	.	.	.	0	.	.	.	.	114
BASSIN DE LA LOIRE.																																
Estivareilles	1	.	0	.	4	17	3	.	3	.	.	1	.	8	2	15	9	7	1	0	.	.	.	.	4	2	13	3	.	0	.	94
St-Étienne (C. M.)	1	.	.	.	.	17	7	.	9	.	8	.	.	19	.	5	10	8	2	.	.	.	.	.	.	5	11	4	.	.	.	107
Feurs	.	.	.	.	.	11	9	.	.	.	3	.	.	5	4	2	4	6	.	.	.	.	.	.	1	3	6	.	.	.	.	54
Roanne (P. C.)	.	.	.	.	.	7	23	.	4	.	.	.	.	5	4	3	8	11	4	.	.	.	.	.	.	4	5	1	.	1	.	82
Digoin	.	.	.	.	5	20	13	.	11	.	2	.	1	5	7	8	20	6	3	2	.	.	.	.	8	4	11	2	.	.	1	130
Saint-Eusèbe	.	.	.	.	13	18	.	.	.	.	.	.	.	.	22	23	14	.	.	.	.	.	.	4	.	5	3	.	.	.	.	102
Arnay-le-Duc	0	.	1	1	12	23	8	.	11	.	.	1	.	3	15	5	16	4	.	.	.	.	.	0	5	2	6	0	.	.	0	113
Luzy (P. C.)	4	.	.	1	1	11	29	1	11	.	1	1	2	7	9	13	18	8	2	2	0	.	.	.	8	4	15	4	.	.	.	152
Châtillon-en-B.	.	.	3	.	7	9	7	5	9	.	.	.	6	8	12	12	10	5	4	2	.	.	.	.	2	2	4	1	.	2	.	110
Prémery (C. M.)	5	.	.	21	2	17	9	.	11	.	1	2	2	14	9	17	11	2	2	2	1	.	.	.	9	3	11	2	.	1	1	153
Mercoire	12	.	2	18	83	97	14	15	16	9	3	.	5	13	2	3	6	8	0	0	.	.	.	.	1	1	1	1	1	1	.	312
Murat	3	.	.	.	.	20	26	21	11	.	2	2	.	.	17	14	19	.	8	.	.	.	.	.	.	.	5	.	.	.	.	148
Ambert	0	.	.	.	1	4	14	.	3	.	2	.	.	3	2	7	7	8	9	2	.	.	.	.	4	12	19	7	.	0	2	107
Puy-de-Dôme (Obs.)	0	.	1	.	8	28	1	9	4	.	3	2	0	10	14	13	23	40	7	6	.	.	.	.	11	12	77	8	2	6	1	286
Clermont (Obs.)	.	.	.	.	14	27	.	8	2	.	.	.	0	1	8	4	13	12	2	1	.	.	.	.	1	0	10	0	.	1	.	105
Vichy	1	.	.	.	7	20	15	.	13	.	1	.	0	7	9	6	25	9	4	5	1	.	.	.	4	3	8	2	.	1	0	141
Vellat (Cte de Franchesse)	.	.	.	.	12	20	6	.	.	.	.	1	12	.	.	15	10	6	3	3	1	.	.	6	.	8	.	.	1	.	.	105
Chénérailles	.	1	.	13	2	21	9	.	.	.	.	.	.	6	.	5	6	3	7	1	.	.	.	.	1	3	15	4	.	.	.	97
Richebourg	.	.	.	6	8	19	7	.	6	.	.	.	.	17	11	7	8	8	1	2	3	.	.	.	6	21	7	.	.	.	.	138
Bourges (C. M.)	1	.	.	5	3	19	.	7	.	3	0	2	7	1	9	6	7	1	0	3	.	.	.	.	5	.	3	.	.	.	.	82
Vierzon (Le Briou)	.	.	.	10	6	9	3	.	6	.	5	0	5	9	11	10	7	1	.	.	.	.	.	.	10	.	6	.	.	.	.	98
Salbris	.	.	.	6	.	6	2	0	4	.	3	.	3	7	14	7	5	6	6	2	.	.	.	.	.	2	6	.	.	.	.	79
Luzillé	3	.	1	12	3	.	.	.	10	0	2	1	3	5	18	6	2	1	3	2	.	.	.	.	4	2	2	1	.	1	.	82
La Châtre (M. Rouet)	0	.	3	1	3	17	0	2	.	0	.	0	8	0	8	3	11	6	.	4	.	.	.	.	7	1	5	.	1	.	.	81
Châteauroux (St. ag.)	0	.	3	5	2	3	.	2	.	3	.	2	10	0	10	4	9	3	.	3	.	.	.	.	8	1	4	.	.	1	.	73
Saint-Benoist	1	.	2	8	9	2	2	2	10	1	4	.	5	0	22	7	0	.	.	4	.	.	.	.	4	.	.	.	1	.	.	84
Felletin	3	.	2	.	4	32	1	1	4	1	.	2	.	2	22	4	23	17	5	.	.	.	.	.	2	5	1	2	.	.	2	135
Boussac	.	.	.	9	.	30	.	.	6	.	.	.	.	13	17	5	14	9	5	9	.	.	.	.	9	6	10	.	.	4	.	146
Magnac-Laval	.	2	.	9	5	.	.	.	2	.	6	1	.	12	12	9	13	6	2	2	.	.	.	.	9	3	2	.	.	3	.	98
Dun-le-Palleteau	5	.	4	.	2	16	.	.	3	.	.	5	1	9	24	12	10	10	.	4	.	.	.	.	4	6	9	.	.	1	.	126
Saint-Savin	2	.	.	12	2	.	.	1	2	.	5	9	2	9	12	6	13	6	2	2	.	.	.	.	4	2	3	.	.	4	.	98
Barrou	.	2	1	7	5	0	0	1	7	.	2	1	2	5	18	6	11	4	2	1	.	.	.	.	4	3	2	.	.	3	0	87
Eymoutiers	6	.	10	13	15	7	1	6	1	2	8	2	21	4	9	24	23	6	2	.	.	.	.	5	5	7	5	.	2	2	.	186
Limoges (C. M.)	5	0	1	3	6	6	1	4	.	2	3	1	12	4	21	10	16	15	3	1	.	.	.	.	8	1	8	0	.	5	.	136
Chabanais	3	1	0	9	5	2	0	1	4	.	7	2	2	16	5	25	17	8	0	1	.	.	.	.	22	3	.	1	.	3	.	137
Montamisé (M. Farcy)	1	.	9	13	9	1	0	5	1	0	3	3	3	3	7	6	19	1	0	.	.	.	.	2	3	.	0	.	0	1	.	92
Rilly	1	.	16	11	.	.	1	7	1	1	.	3	2	16	4	3	1	1	1	.	.	.	.	3	1	1	.	.	.	2	.	78
Givry	.	.	.	5	15	22	3	.	8	.	.	3	2	13	9	12	7	3	.	.	.	.	.	.	8	3	9	.	.	.	.	122
Saint-Satur	.	.	.	.	10	7	11	1	13	.	3	.	3	7	22	12	6	1	.	1	.	.	.	.	3	3	9	.	.	2	.	114
Gien (M. D. Raffard)	0	2	1	6	1	8	.	7	.	2	.	3	7	3	10	9	3	1	1	2	.	0	0	2	4	2	.	.	1	1	2	77
Orléans (P. C.)	.	.	0	18	.	1	1	1	7	.	4	2	3	8	18	7	0	1	.	2	.	.	.	3	1	1	4	.	.	1	.	83
Blois (E. N.)	1	.	7	11	4	0	.	9	.	4	.	3	3	3	18	7		1	0	0	.	.	.	1	2	.	3	.	.	.	.	77

STATIONS.	1	2	3	4	5	6	7	8	9	10	11	12	13	14	15	16	17	18	19	20	21	22	23	24	25	26	27	28	29	30	31	TOTAL.
BASSIN DE LA LOIRE (suite).																																
Tours (Portillon)	2	.	.	8	8	.	.	1	11	1	3	0	3	1	18	7	0	.	0	2	.	.	.	.	6	1	2	.	.	2	.	77
La Baumette (M. Cheux)	1	0	10	1	1	1	3	5	2	4	1	1	2	5	4	6	0	1	.	.	.	.	.	.	1	.	3	.	.	1	.	54
Châteaudun (M. Roger)	0	.	11	5	.	0	.	13	1	5	1	2	0	17	8	0	1	0	1	0	.	1	0	1	0	2	0	.	0	0	.	69
Authon-du-Perche	4	.	.	4	2	1	.	.	3	4	2	1	0	.	7	2	.	.	3	5	.	.	.	.	1	.	5	1	.	.	.	45
Vendôme (P. C.)	2	.	.	10	7	.	.	.	11	3	6	.	1	1	15	8	2	1	1	.	.	.	.	.	3	.	3	.	3		.	77
Louestault	5	.	.	6	10	.	.	.	17	6	2	2	2	1	21	5	2	1	.	.	.	.	.	.	7	3	2	.	.	.	.	93
Mortagne	3	1	.	3	4	.	0	.	6	2	2	1	4	.	11	5	0	1	2	6	0	.	0	.	3	0	5	1	0	0	.	61
Nogent-le-Rotrou	2	.	7	4	5	.	.	.	11	5	4	.	.	.	13	7	.	4	.	.	.	.	.	.	.	.	1	.	.	.	.	63
Grez-en-Bouère	3	1	10	2	1	.	5	7	4	3	1	9	1	15	8	3	0	.	0	1	.	.	2	2	4	0	.	0	1	.	.	83
Le Mans (gaz)	7	0	.	10	3	.	.	3	7	2	3	0	2	.	11	6	0	2	.	1	.	.	.	.	.	0	1	.	.	0	0	58
Ambrières	6	5	0	10	2	1	0	2	7	6	5	2	9	0	12	13	1	1	4	0	.	.	0	.	3	2	6	1	0	2	0	100
Montsûrs	0	2	8	1	1	1	.	11	4	6	1	5	3	0	7	7	1	1	1	.	.	0	0	0	2	1	3	.	.	0	.	67
Château-Gontier	1	1	11	2	2	2	0	11	3	3	0	6	5	1	15	14	4	2	1	0	.	0	0	1	2	0	2	.	0	1	.	91
Le Meignanne	.	3	11	3	1	.	6	5	3	3	1	4	2	16	9	.	1	0	1	.	.	.	.	1	1	3	.	.	0	.	.	74
Nantes (Obs.)	4	1	18	2	.	2	4	5	4	3	1	12	4	27	11	7	1	1	0	.	.	.	.	2	0	.	1	.	0	0	.	110
Cordemais	6	3	14	2	2	.	10	4	20	1	1	8	4	29	15	0	1	1	.	.	.	.	.	1	.	.	1	.	0	.	.	122
Parthenay (E. N.)	1	.	13	7	12	3	15	3	13	1	7	6	.	11	11	11	12	1	0	1	.	.	.	.	3	?	1	.	?	.	.	131?
L'Absie	5	7	3	14	15	2	.	5	22	10	11	7	6	4	23	13	6	9	3	.	6	.	3	.	.	.	.	.	.	.	.	176
Argenton-Château	3	.	6	7	7	0	.	4	13	2	1	3	6	1	15	7	.	3	2	1	.	.	0	.	1	2	1	.	.	.	.	85
Gennes	3	.	5	13	3	1	.	2	6	2	2	2	0	2	13	6	.	1	1	2	.	.	.	0	2	2	1	.	.	0	.	70
La Pommeraye	6	0	6	12	2	0	.	7	7	7	2	1	4	1	17	9	.	1	0	0	.	.	.	.	1	2	0	.	.	.	1	86
Les Herbiers	13	0	5	10	5	1	4	10	12	10	3	4	6	9	29	9	3	7	3	3	.		.	.	2	2	1	.	.	3	.	154
Montaigu	18	1	8	6	2	1	0	6	8	11	2	4	9	7	34	12	1	7	.	1	.	.	.	.	2	2	.	.	.	3	.	145
BASSINS ENTRE LA LOIRE ET LA GIRONDE.																																
Les Sables-d'Olonne	3	.	7	6	0	6	0	7	6	11	1	0	6	5	19	7	0	18	.	2	.	.	.	.	1	2	1	.	.	.	.	109
La Roche-s.-Y. (E. N.)	13	1	6	4	6	3	3	9	10	11	3	5	4	5	34	15	0	12	.	1	.	.	.	.	3	1	1	.	.	1	.	150
Luçon	2	3	5	11	2	2	.	9	17	2	6	1	8	5	17	8	1	13	.	1	1	.	.	.	1	2	.	1	.	1	.	120
Niort (Comporté)	2	.	7	13	10	3	.	2	9	5	6	3	3	7	25	10	7	11	2	1	.	.	.	.	4	3	.	.	.	1	.	132
La Rochelle (P. C.)	4	2	6	17	17	.	1	3	18	5	1	3	11	14	16	7	6	16	.	.	.	.	.	.	.	4	1	.	.	.	.	152
Angoulême (P. C.)	4	.	1	8	9	4	0	2	3	.	3	6	1	9	9	7	15	5	0	0	.	0	.	.	2	2	1	.	.	2	0	94
Barbézieux	7	2	1	7	9	3	1	1	2	.	4	13	1	10	9	3	17	6	.	1	.	.	.	.	2	2	3	.	.	3	.	107
Cognac	5	8	8	7	10	3	.	1	3	1	4	5	.	18	7	10	12	6	.	.	.	.	.	.	4	2	2	.	.	.	.	118
Civray	5	2	1	20	11	2	.	2	5	1	7	3	2	10	24	13	14	8	.	1	.	.	.	.	3	4	3	.	.	3	.	144
St-Jean-d'Angély	8	1	2	12	12	2	.	1	2	5	5	7	.	9	9	1	14	11	.	.	.	.	.	.	3	2	.	.	.	1	.	107
Saintes	11	.	4	11	15	2	.	2	3	.	14	6	.	15	9	7	12	8	.	.	.	.	.	.	2	2	3	.	.	1	.	129
Rochefort-s.-M. (Obs.)	10	1	12	4	9	2	1	3	9	0	6	4	7	7	4	4	15	3	.	0	.	.	.	.	3	2	4	.	1	.	.	113
BASSIN DE LA GIRONDE.																																
Condat	2	.	.	.	1	26	10	0	.	24	2	.	.	26	2	23	12	17	8	2	.	.	.	.	10	9	12	9	.	.	.	194
Laroquebrou	1	.	1	13	26	21	1	12	.	0	4	3	18	.	9	6	10	5	1	.	.	.	.	1	7	5	.	.	.	.	.	145
Frayssinet	.	.	.	.	.	4	.	.	3	.	.	4	9	4	3	3	.	.	.	.	.	.	.	.	2	3	4	.	.	2	.	41
Chartriers-Ferrière	3	.	.	.	8	6	2	2	3	.	.	4	2	9	.	6	4	6	.	1	.	.	.	.	.	2	.	.	.	.	.	58

STATIONS.	1	2	3	4	5	6	7	8	9	10	11	12	13	14	15	16	17	18	19	20	21	22	23	24	25	26	27	28	29	30	31	TOTAL.
BASSIN DE LA GIRONDE (suite).																																
Tulle (P. C.)	8	.	1		26	29	.	4	8	.		8	.	15	15	10	13		3	2	.	.	.	.			10	.	.	.	.	152
Périgueux (M. Pasquet)	4	0	3	6	9	2	2	2	.	2	3	1	13	4	10	12	4	0	1	0	.	.	.	2	2	1	0	.	1	1	.	86
St-Avit-du-Moiron	2	.	2	1	7	8	3	3	2	.	.	3	1	14	5	5	4	5	1	.	.	.	.	.	2	4	1	.	.	3	.	76
Chalais	8	1	1	10	10	8	.	4	2	.	5	7	9	12	8	6	21	6	0	0	0	.	.	0	2	1	2	.	.	3	1	128
Cavignac	8	4	2	9	8	3	4	5	2	.	3	6	2	13	7	4	21	4	.	1	.	.	.	.	4	3	3	.	.	3	1	120
Mende (P. C.)	4	.	.	3	37	10	10	3	1	.	1	1	1	7	7	2	10	4	.	.	.	.	.	.	.	.	1	1	.	.	.	103
St-Chély-d'Apcher	3	.	.	.	38	24	.	17	10	.	1	1	1	2	9	2	8	4	3	1	.	.	.	.	.	0	3	5	1	.	.	132
Entraygues	6	.	.	.	9	24	12	.	.	.	.	.	10	6	14	12	5	4	.	4	6	.	.	.	.	.	.	.	.	.	.	112
Figeac (S. hy.)	.	.	.	.	8	23	3	.	2	.	.	2	.	9	7	8	10	.	5	.	.	.	.	.	2	7	5	.	.	.	.	91
Cahors (P. C.)	.	.	.	.	8	4	2	.	6	.	3	0	1	8	6	2	4	3	.	.	.	.	.	.	2	2	2	.	.	2	0	56
Villeneuve-sur-Lot (C.M.)	0	2	0	.	6	2	3	1	2	.	0	1	2	11	5	2	5	1	1	0	.	.	0	0	2	2	1	.	.	.	1	50
Pont-de-Montvert	9	.	9	49	143	136	10	8	21	9	40	.	5	30	3	5	15	8	.	.	.	.	.	.	.	.	0	0	.	.	.	500
Sévérac-le-Ch.	.	.	.	2	27	40	.	1	.	.	.	.	14	.	6	2	4	4	2	.	.	.	.	.	3	3	5	.	.	.	.	114
La Cavalerie	13	.	.	.	18	60	59	3	2	.	.	.	3	2	3	1	4	.	.	.	.	.	.	.	.	.	.	.	.	.	.	168
Lacaune	4	.	.	5	17	25	9	.	.	.	.	.	.	18	5	7	1	16	3	.	.	.	.	.	2	5	11	.	.	.	.	128
Brassac	.	.	.	.	.	6	25	.	.	.	.	.	.	14	8	.	19	.	8	1	.	.	.	.	7	8	16	6	.	.	.	118
Lavaur	.	.	.	.	.	.	5	.	.	.	5	.	1	7	5	.	4	10	3	.	.	.	.	.	.	3	.	.	.	.	.	43
Naucelle	1	0	.	.	2	.	7	.	1	.	.	0	.	11	4	2	1	16	4	.	.	.	.	.	3	3	7	3	.	.	0	65
Carmaux	.	.	.	.	.	25	.	.	.	.	.	.	.	10	4	4	2	2	5	.	.	.	.	.	5	.	6	.	.	.	.	63
Montauban (E.N.)	0	.	.	.	9	4	4	.	1	.	1	1	8	3	7	1	3	1	.	.	.	.	.	.	3	1	1	.	.	1	.	49
Caylus	.	.	.		16	8	2	2	.	.	1	2	.	5	2	2	5	13	.	.	.	.	.	.	1	2	2	0	.	.	.	64
Juzet-d'Izaut	.	.	.	.	.	2	14	.	.	.	.	.	.	7	4	2	.	15	10	.	.	.	.	.	.	15	6	2	.	.	.	79
Tarascon-s.-Ar	1	.	.	.	.	1	12	.	.	.	.	3	.	3	2	0	.	8	16	.	.	.	.	.	.	9	7	10	.	.	.	72
Belpech (M. Rouquet)	.	.	.	.	.	3	.	.	.	0	0	.	6	3	.	.	15	10	.	.	.	.	.	.	11	4	4	.	2	1	.	58
Toulouse (Obs.)	.	.	.	.	.	?	6	.	1	.	2	1	5	1	6	0	7	0	5	.	.	.	.	.	1	5	2	.	.	1	1	44?
Pibrac (Le Bélard)	.	.	.	.	1	2	5	0	.	.	.	.	1	9	8	.	.	4	2	0	.	.	.	.	.	8	.	.	.	1	1	42
Masseube	.	.	.	.	1	7	1	.	.	.	.	.	1	10	.	1	1	23	0	.	.	.	.	.	.	9	8	2	.	1	1	66
Auch (P. C.)	.	.	.	.	1	5	1	.	2	.	.	.	1	13	10	1	5	8	1	.	.	.	.	.	0	8	9	1	.	1	1	68
Vic-Fezensac	.	.	.	.	5	3	.	1	8	.	1	.	.	18	6	2	4	17	.	.	.	.	.	.	.	9	5	3	.	1	2	85
Condom	.	1	.	.	2	2	2	2	2	1	.	2	1	15	5	3	1	5	1	.	.	.	.	.	3	6	.	.	.	1	1	56
Agen (P. C.)	3	.	.	.	5	10	11	4	1	.	6	6	18	12	18	7	9	4	.	2	.	.	.	.	4	4	2	.	.	2	.	128
Budos	16	1	1	5	3	6	3	1	4	0	2	7	2	13	7	4	13	4	.	0	0	.	.	0	1	6	2	1	.	3	0	105
Bordeaux-Floirac (Obs.)	10	6	0	7	3	3	2	2	2	.	4	8	1	10	6	3	18	3	0	0	.	.	0	.	1	4	3	1	.	2	1	102
Château-Lafite	14	1	2	8	6	2	2	2	3	.	3	10	2	13	16	2	11	8	.	1	.	.	0	.	3	6	3	.	.	3	5	126
La Coubre (Sém.)	8	2	12	4	7	2	.	5	3	?	4	4	8	8	10	5	16	9	1	1	.	.	.	.	3	3	1	.	.	2	.	118?
BASSINS ENTRE LA GIRONDE ET LES PYRÉNÉES.																																
Hourtin (ph.)	7	4	4	17	4	3	3	2	3	.	7	13	2	11	7	3	13	11	5	0	.	.	.	.	.	4	2	0	.	0	0	125
Arcachon (C. M.)	15	1	3	8	12	1	4	4	2	.	8	2	2	20	6	2	19	12	4	2	.	.	.	.	2	9	5	.	.	7	1	150
Belin	14	3	1	7	2	3	1	1	2	.	3	8	1	20	6	6	19	10	4	2	0	.	.	0	2	7	6	2	.	2	1	133
Pic-du-Midi (Obs.)	1	2	.	.	2	2	15	8	7	.	1	.	2	9	2	.	1	13	41	4	.	.	.	.	.	17	29	63	13	.	.	232
Bagnères-de-B. (Obs)	.	1	.	.	.	0	24	.	1	.	0	.	1	13	6	1	1	15	13	.	.	.	.	.	.	11	17	28	.	.	.	134
Gélan	5	.	.	.	.	.	20	5	.	4	.	15	.	5	15	5	15	.	5	.	.	.	.	.	.	5	20	10	5	.	.	134
Pau (Hôpital)	.	1	1	3	1	24	2	2	.	.	1	1	10	8	5	.	13	16	.	.	.	.	.	.	8	10	15	.	.	.	1	124

STATIONS.	1	2	3	4	5	6	7	8	9	10	11	12	13	14	15	16	17	18	19	20	21	22	23	24	25	26	27	28	29	30	31	TOTAL.
BASSINS ENTRE LA GIRONDE ET LES PYRÉNÉES (suite).																																
Mauléon	.	.	3	.	13	24	.	.	.	.	2	2	13	.	9	5	23	15	.	.	.	.	.	9	21	24	11	.	.	.	.	174
Riscle	7	.	.	5	7	3	6	.	10	.	.	3	.	14	.	.	3	55	1	.	.	.	.	.	.	8	10	2	.	1	3	138
Tartas	24	5	8	3	1	10	5	3	4	.	.	3	.	18	9	.	18	25	4	.	.	.	.	.	1	5	12	.	.	.	.	159
Bayonne	7	5	8	.	.	2	.	4	.	.	3	.	9	5	1	3	24	32	.	.	.	.	.	2	8	6	18	.	.	.	.	137
BASSINS ENTRE LES PYRÉNÉES ET LE RHÔNE.																																
Prats-de-Mollo (P.C.)	3	.	.	3	10	2	.	.	.	.	.	.	.	.	.	.	.	.	.	.	.	.	.	.	.	.	.	.	.	.	.	18
Thuès	2	.	.	2	.	5	.	.	.	.	.	.	3	.	.	.	.	.	2	.	.	.	.	.	.	.	26	.	.	.	.	40
Caudiès-de-St-Paul	.	.	.	.	.	4	.	.	.	.	.	.	4	.	4	.	8	7	.	.	.	.	.	.	3	9	5	.	.	.	.	44
Perpignan (Obs.)	.	.	.	.	2	3	.	0	.	.	.	.	1	.	1	.	1	0	.	.	.	.	.	.	.	.	2	.	.	.	.	10
Paulilles	2	.	.	2	8	5	11	.	.	.	.	.	.	4	0	.	.	4	.	.	.	.	.	.	.	.	.	1	.	.	.	37
Banyuls	4	.	.	.	13	14	11	.	.	.	.	.	.	5	.	.	.	5	.	.	.	.	.	.	.	.	.	.	.	.	.	52
Col de Puymorens	.	.	.	5	4	2	.	5	.	2	.	.	3	.	3	.	2	14	17	.	.	.	.	.	2	4	17	7	.	.	.	87
Le Bousquet	.	.	.	.	.	8	.	.	.	.	.	.	8	2	8	1	9	18	.	.	.	.	.	.	11	9	11	5	.	.	.	90
Carcassonne (E.N.)	.	.	.	.	.	14	.	.	.	.	.	.	6	7	4	.	8	11	.	.	.	.	.	.	.	3	2	.	.	.	.	55
Villepinte	.	.	.	.	.	5	9	.	.	.	.	.	.	7	14	.	.	20	2	.	.	.	.	.	.	8	25	17	1	5	.	113
Saint-Pons	.	.	8	10	6	12	4	3	.	.	.	.	5	.	2	.	2	3	.	.	.	.	.	.	.	.	3	.	.	.	.	58
Campestre	.	4	8	63	75	40	62	.	10	5	5	.	.	19	.	4	.	8	.	.	.	.	.	.	.	.	.	.	.	.	.	303
Le Vigan (S. hy.)	20	.	8	80	109	125	103	2	5	3	10	.	.	48	.	.	.	17	.	.	.	.	.	.	.	.	.	.	.	.	.	530
Nîmes (E. N.)	5	.	7	1	13	39	1	6	.	2	0	.	8	0	1	1	11	.	.	.	.	.	.	.	.	.	.	.	.	.	.	95
Grau-du-Roi	11	.	3	.	6	15	20	1	.	.	.	.	.	5	.	.	.	.	.	.	.	.	.	.	.	.	.	.	.	.	.	61
Gignac	.	.	.	8	32	12	40	.	.	.	.	.	.	12	3	.	.	.	.	.	.	.	.	.	.	.	.	.	.	.	.	107
Agde	.	.	.	10	30	10	.	.	.	.	.	.	.	.	.	.	.	.	.	.	.	.	.	.	.	.	.	.	.	.	.	50
BASSIN DU RHÔNE.																																
Miélin	.	.	1	1	.	.	5	.	11	.	9	14	2	.	7	17	20	15	10	7	1	.	.	.	24	14	22	15	.	.	6	201
Cirey-les-B.	.	.	3	.	.	9	.	14	.	11	11	1	1	3	8	22	30	6	2	1	.	.	.	13	4	9	4	.	.	.	.	151
Vesoul (E. N.)	.	1	0	0	.	0	8	.	13	.	9	5	1	1	4	7	9	24	4	2	.	.	.	.	10	5	8	7	.	.	.	118
Frain	.	3	.	3	.	1	5	.	8	.	7	2	0	3	8	8	21	10	3	4	1	.	.	.	15	3	7	2	.	1	1	116
Jussey	.	2	0	3	.	0	12	.	8	.	12	5	4	6	2	11	8	12	2	.	.	.	.	.	6	3	5	.	.	.	.	102
Vaux-s.-Aubigny	.	.	.	0	.	8	22	.	11	.	4	.	.	17	10	14	16	10	3	.	.	.	.	.	11	8	10	.	.	.	.	144
Dijon	1	.	1	1	8	32	.	13	.	2	.	.	10	3	17	7	16	2	.	2	.	.	.	2	2	3	5	.	.	.	.	126
Beaune	2	.	1	2	11	34	0	7	5	0	0	1	7	8	16	14	15	2	1	0	.	.	0	2	3	3	4	.	0	.	.	138
Lons-le-Saunier (E. N.)	.	.	.	.	.	22	.	0	.	0	27	.	.	8	7	11	29	25	.	5	.	.	.	.	.	18	23	?	.	.	.	176?
Bourg (E. N.)	1	.	.	.	.	16	5	0	34	.	47	.	.	18	7	7	34	12	2	.	.	.	.	.	8	8	16	?	.	.	.	217?
Les Écharmeaux	3	.	.	.	.	.	35	.	15	.	2	3	.	13	2	12	15	18	11	2	.	.	.	.	9	19	14	9	3	.	.	186
L'Arbresle	1	.	.	.	0	1	23	0	12	.	14	.	2	15	3	5	2	15	.	0	.	.	.	.	2	1	6	3	.	.	.	105
Belfort (Château)	.	0	.	1	.	1	2	.	8	0	7	0	.	.	7	14	17	4	.	4	.	.	.	.	13	4	9	.	0	0	0	93
Besançon (Obs.)	.	0	0	4	0	11	0	13	4	7	14	1	0	2	8	6	47	9	0	2	.	.	.	7	7	11	9	0	.	1	0	164
Grand-Contour	1	1	.	.	.	.	.	14	.	20	17	7	2	5	4	15	19	14	7	2	.	.	.	.	8	9	9	4	.	.	.	158
Bonneville (C.M.)	6	0	.	.	.	.	0	2	29	1	8	9	.	2	2	4	21	42	12	.	.	.	.	.	6	3	1	3	.	.	0	152
Champagnole	.	.	.	.	.	.	13	.	22	1	15	11	.	5	5	18	16	23	16	2	.	.	.	.	13	4	10	8	.	.	.	182
Arinthod	.	.	.	.	.	.	50	.	3	.	3	3	2	3	11	5	8	4	1	0	.	.	.	.	13	20	2	7	.	0	.	135
Groisy-le-Plot	.	.	.	.	.	.	5	.	29	.	17	14	.	.	.	11	32	45	.	.	.	.	.	.	8	.	.	7	.	.	.	168
Annecy	0	.	.	.	.	.	4	3	24	.	.	26	.	5	2	.	26	53	4	.	.	.	.	.	6	1	6	.	.	.	.	160

STATIONS.	1	2	3	4	5	6	7	8	9	10	11	12	13	14	15	16	17	18	19	20	21	22	23	24	25	26	27	28	29	30	31	TOTAL.
BASSIN DU RHÔNE (suite).																																
Chambéry	3	.	.	.	.	.	6	.	13	2	9	14	.	17	3	17	20	34	6	.	.	.	.	.	2	6	5	8	.	.	0	164
Nantua	2	.	.		.	.	19	.	23	4	15	15	.	16	10	5	17	45	19	.	.	.	.	.	8	11	10	11	3	.	2	235
Lyon-St-Genis (Obs.)	2	.	.	.	0	0	30	0	14	.	10	11	1	16	2	1	6	22	4	0	0	.	.	.	2	8	3	6	.	.	0	138
Bourg-Argental	22	.	.	.	6	24	3	6	17	.	27	.	.	19	.	9	8	17	.	.	.	.	.	.	.	4	6	7	2	.	.	177
Flumet	.	1	.	.	.	.	2	.	16	.	.	21	.	.	9	31	35	36	10	.	.	.	.	.	4	5	8	19	.	.	.	199
Sainte-Foy	.	.	.	.	.	.	.	.	.	7	.	.	.	1	3	7	16	5	.	.	.	.	.	3	5	4	7	.	.	.	.	59
Planay	.	.	.	.	.	.	1	.	1	.	5	.	.	1	5	8	21	4	5	.	.	.	.	.	4	2	4	10	.	.	.	71
Allemont	2	5	.	.	.	1	11	7	23	.	33	34	.	23	4	30	30	28	4	.	.	.	.	.	1	.	.	17	.	.	.	253
La Tronche	10	.	.	.	.	0	11	1	13	0	17	27	.	25	2	5	29	24	6	.	.	.	.	.	2	4	5	11	0	.	.	192
Villard-de-Lans	20	.	.	.	.	3	21	3	14	.	10	47	.	21	4	11	22	22	11	.	.	.	.	.	6	16	9	26	.	.	.	265
Briançon	.	.	.	.	.	6	6	15	15	.	24	2	.	13	1	5	.	25	.	.	.	.	.	.	.	.	.	2	.	.	.	114
Gap (E. N.)	22	.	2	.	18	15	19	29	27	2	41	6	.	38	7	1	22	1	.	.	.	.	.	.	.	.	7	.	.	.	.	258
Volonne	56	.	.	.	4	25	27	18	24	.	11	10	.	30	.	.	.	7	.	.	.	.	.	.	.	.	.	1	.	.	.	214
Forcalquier	45	.	15	.	1	48	14	21	31	16	4	.	.	35	.	.	5	.	.	.	.	.	.	.	.	.	.	.	.	.	.	235
Mirabeau	51	.	.	1	3	22	9	16	22	1	17	.	.	29	2		.	.	.	.	.	.	.	.	.	.	.	2	.	.	.	175
Cavaillon	.	.	.	.	10	18	11	4	.	5	5	.	27	1	.	.	3	.	.	.	.	.	.	.	.	.	1	.	.	.	.	87
Vernoux (M. Maisonneuve)	60	.	2	12	6	32	36	12	45	2	66	3	.	19	2	2	3	28	1	.	.	.	.	.	.	1	.	5	.	.	.	337
Montpezat (P. C.)	.	.	30	20	104	61	10	42	.	74	.	.	36	.	.	1	7	.	.	.	.	.	.	.	.	.	.	.	.	.	.	386
Vialas	33	.	12	63	100	139	10	15	32	18	39	.	7	45	4	3	10	11	.	.	.	.	.	.	.	.	.	.	.	.	.	541
Barre	10	.	6	17	91	70	20	1	4	4	6	.	6	21	.	3	6	9	.	.	.	.	.	.	.	.	.	.	.	.	.	277
Uzès	8	.	14	8	11	48	.	19	.	9	3	.	2	24	2	5	5	.	.	.	.	.	.	.	.	.	1	.	.	.	.	159
Barjac	.	.	14	5	42	27	13	10	4	22	.	.	19	2	2	2	12	.	.	.	.	.	.	.	.	.	.	.	.	.	.	174
Crest (M. Savoyat)	.	.	.	.	2	19	5	.	.	3	6	.	16	2	0	10	20	13	.	.	.	.	.	.	1	1	9	.	.	.	.	107
Pierrelatte (M. Favier)	.	2	2	.	10	14	13	3	1	2	60	0	12	1	1	2	14	.	.	.	.	.	.	.	.	.	1	.	.	.	.	140
Clansayes (M. Robert)	64	1	3	.	13	16	10	2	.	.	3	15	.	19	.	2	3	18	.	.	.	.	.	.	.	.	.	.	.	.	.	169
Mont-Ventoux (Obs.)	21	.	.	6	.	12	16	7	25	4	14	11	.	6	.	.	12	20	.	.	.	.	.	.	.	.	2	8	.	?	.	166?
Saint-Christol	.	6	8	10	91	27	42	37	.	80	9	.	44	2	3	2	15	.	.	.	.	.	.	.	.	.	.	.	.	.	.	377
Carpentras	.	.	.	.	9	15	12	3	.	3	12	.	27	1	2	2	15	.	.	.	.	.	.	.	.	.	1	.	.	.	.	101
Avignon (E. N.)	21	.	0	0	7	16	2	17	.	3	7	.	.	21	1	2	9	.	.	.	.	.	.	.	.	.	0	.	.	.	.	106
Beaucaire (M. Pugnet)	30	.	.	.	1	20	.	28	.	.	2	.	.	19	1	.	2	9	.	.	.	.	.	.	.	.	.	1	.	.	.	113
Arles	33	.	.	.	2	24	24	13	.	1	1	.	.	27	6	.	1	3	.	.	.	.	.	.	.	.	.	.	.	.	.	135
BASSINS ENTRE LE RHÔNE ET LES ALPES.																																
Bonneval	43	.	.	.	5	15	13	14	11	6	9	1	.	29	2	2	4	.	.	.	.	.	.	.	.	.	.	2	.	.	.	156
Aix (E. N.)	7	.	.	.	18	21	1	22	1	9	12	.	8	19	.	0	1	.	.	.	.	.	.	.	.	.	?	.	.	.	.	119?
Brignoles (M. Fabre)	35	.	.	3	1	65	21	40	39	.	44	1	.	33	0	.	.	5	.	.	.	.	.	.	0	.	.	3	.	.	.	291
Marseille (Obs.)	23	.	1	0	18	25	0	14	1	7	14	0	.	17	.	.	0	.	.	.	.	.	.	.	.	.	1	.	.	.	.	121
Toulon (Obs.)	.	.	0	.	55	31	.	12	13	3	7	.	1	27	.	.	.	.	.	.	.	.	.	.	.	.	.	.	.	.	.	150
Puget-Théniers	35	4	.	.	2	57	57	20	55	1	64	4	.	34	.	.	.	9	.	.	.	.	.	.	.	.	.	.	.	.	.	342
Nice (Obs.)	17	.	2	.	16	37	27	78	43	42	41	.	9	19	0	.	8	.	.	.	.	.	.	.	.	.	.	.	.	.	.	339
CORSE.																																
Bastia	31	25	.	.	1	1	1	.	14	9	2	3	.	11	11	12	.	.	.	.	.	.	.	.	.	.	19	19	8	.	.	167
Corte	.	.	52	.	.	.	.	.	.	.	26	0	.	26	.	.	.	.	.	.	.	.	.	.	.	.	0	25	52	.	.	182
Ajaccio (E. N.)	.	.	.	.	.	.	.	.	.	.	.	23	.	15	.	.	.	1	28	.	.	.	.	.	.	.	.	.	.	.	.	66

RÉSUMÉ DES OBSERVATIONS DE L'ANNÉE 1910.

TOTAL DE LA PLUIE TOMBÉE PENDANT CHAQUE MOIS DE L'ANNÉE.

TOTAL ANNUEL DU NOMBRE DES JOURS DE PLUIE.

(Les nombres suivis d'un astérisque * dans la *première* colonne indiquent l'*altitude du lieu*, d'après la Carte de l'Etat-Major.)

Stations.	Altitude.	Janv.	Fev.	Mars.	Avril.	Mai.	Juin.	Juill.	Août.	Sept.	Oct.	Nov.	Dec.	Total de l'année.	Nombre de jours pluvieux.
VERSANT DE LA MER DU NORD.															
BASSINS DU RHIN, DE LA MEURTHE ET DE LA MOSELLE.															
Château-Lambert	760	259	198	23	69	191	170	260	89	59	73	235	92	1718	128?
Col de Bussang	740	140	161	»	107	»	216	233	140	69	»	377	»	»	»
Le Thillot	494	»	»	»	»	»	»	»	154	101	120	525	194	»	»
Remauvillers (Ramonchamp)	480	364	249	52	87	148	170	261	133	»	92	498	202	»	»
Cornimont (Travexin)	600	388	295	41	117	149	219	239	204	125	79	553	186	2595	224
La Bresse	600	305	236	50	106	151	286	220	182	107	93	513	173	2422	195
Munster (M. Léonhardt)	388	201	94	16	31	53	149	71	100	36	25	302	74	1152	»
Dommartin-les-Rémir	400	284	189	47	80	159	222	191	148	97	78	382	101	1978	186
Remiremont	396	227	229	44	65	141	198	165	120	64	63	381	145	1842	182
Brouvelieures	392	179	179	35	55	93	199	179	134	67	55	359	118	1652	132?
Épinal	325	165	165	29	61	122	205	112	133	50	61	263	122	1488	189
Girancourt	366	149	162	29	60	103	209	107	125	42	54	266	127	1433	193
Lerrain	318	143	150	23	60	107	184	114	119	50	45	253	123	1371	212
Mirecourt (E. N.)	294	123	86	18	51	70	151	104	119	34	58	213	90	1117	182
Thaon	320	128	121	14	54	86	167	126	118	54	34	243	87	1232	142
Châtel-s.-Moselle	290	119	»	18	53	71	163	»	109	38	»	199	105	»	»
Rambervillers	286	142	117	29	53	65	201	123	127	73	41	245	96	1312	200
Saint-Dié	340	164	110	31	48	61	182	191	103	40	26	244	131	1331	179
Saint-Dié (Ste-Marguerite)	360	144	99	24	35	47	198	155	107	46	36	»	»	»	»
Gemaingoutte	450	167	138	21	56	64	174	166	142	51	35	213	103	1330	171
Provenchères	402	199	142	37	70	68	182	183	148	56	40	252	156	1533	198
Col du Prayé	750	204	243	78	162	82	290	247	122	102	66	498	»	»	»
Vexaincourt	376	202	149	48	89	86	244	200	154	75	40	344	170	1801	176
Péxonne	310	104	77	»	37	87	154	117	87	40	23	201	71	»	»
Baccarat	267	104	109	10	25	45	197	157	124	73	48	233	85	1210	200
Raon-l'Étape	283	»	»	35	71	89	169	153	140	57	»	»	»	»	»
Moriviller	322	135	78	4	45	49	149	150	119	54	39	211	74	1107	117
Moyen	295	112	99	23	38	64	166	135	118	46	44	197	79	1121	128
Bayon	250	84	86	17	45	61	166	99	134	52	45	178	44	1011	125

Stations.	Altitude.	Janv.	Fev.	Mars.	Avril.	Mai.	Juin.	Juill.	Août.	Sept.	Oct.	Nov.	Déc.	Total de l'année.	Nombre de jours pluvieux.
BASSINS DU RHIN, DE LA MEURTHE ET DE LA MOSELLE (suite).															
Haroué	245	114	85	18	46	58	120	72	90	»	44	178	76	»	»
Vézelise	293	107	51	11	34	44	94	86	76	49	41	194	67	854	168
Vaudémont	495	147	99	15	51	60	130	91	»	48	54	176	82	»	»
Allain	307	101	93	14	35	56	135	131	102	44	98	185	65	1059	182
Neuves-Maisons	218	85	75	13	33	54	129	72	115	54	41	200	68	939	167
Lunéville	225	133	125	22	69	76	129	153	101	58	48	208	80	1202	165
Croismare	234	115	108	21	40	55	118	150	89	46	50	211	80	1083	185
Blamont	263	137	119	29	63	71	184	194	87	60	28	252	85	1309	191
Einville	225	150	178	4	76	79	166	170	197	93	95	315	127	1650	146
Serres	295	93	95	22	44	64	115	140	119	44	51	186	83	1056	175
Parroy	233	130	122	23	55	65	116	96	76	42	»	»	»	»	»
Moncel-s.-Seille	205	86	95	9	34	58	133	127	86	57	44	166	98	993	174
Bellefontaine	240	115	125	15	56	87	123	130	113	56	50	177	101	1148	181
Tomblaine (E. d'Ag.)	200	98	86	12	25	77	116	77	»	»	51	173	75	»	»
Saint-Nicolas-du-Port	210	98	86	15	43	58	126	119	105	43	41	188	70	991	211
Maxéville	225	117	116	13	37	86	141	172	72	»	»	»	»	»	»
Nancy (Faculté)	221	108	101	15	41	72	111	98	101	44	41	183	84	999	205
Nancy (E. N.)	219	115	106	12	49	91	120	98	67?	50	48	184	94	1034?	216
Nancy (Sainte-Catherine)	197	»	»	»	»	»	»	»	»	»	»	»	74	»	»
Amance (Meurthe-et-Mos.)	400	106	67	4	24	35	114	53	68	28	30	120	64	713	140
Pompey	197	132	146	25	64	107	166	119	95	53	68	218	98	1291	206
Frouard	191	123	121	18	49	89	115	110	97	48	57	171	82	1080	146
Villey-St-Étienne	246	79	96	10	38	62	132	103	81	49	37	153	70	910	189
Toul	211	79	90	8	10	30	47?	42?	34?	36	25	165	42?	608?	119?
Foug	260	113	108	20	50	112	124	93	111	55	33	175	94	1088	184
Nomény	186	69	93	8	51	65	103	90	80	37	55	168	68	887	172
Lachaussée	218	68	155	4	21	24	65	40	28	31	8	172	75	691?	151
Briey	260	»	108	8	25	53	143	119	64	54	38	145	74	»	»
Landres	305	85	112	11	45	73	108	178	86	33	24	131	68	954	152
BASSINS DE LA MEUSE, DE LA CHIERS ET DE LA SAMBRE.															
Pouilly (Haute-Marne)	409	139	118	23	46	90	147	99	145	37	60	187	107	1198	165
Bassoncourt	425	138	119	18	48	»	117	125	113	36	61	201	99	»	»
La Marche	360	120	101	18	68	69	151	80	128	34	41	155	84	1049	151
Contrexéville	344	109	80	20	54	83	163	126	75	39	44	218	95	1106	160
Vittel	338	158	125	17	47	77	108	56	79	24	37	200	93	1021	151
Bulgnéville	345	»	»	»	34	70	»	88	106	27	51	»	93	»	»
Châtenois	324	144	143	29	44	71	132	99	123	45	59	249	71	1209	172
Aboncourt	391	132	117	18	52	56	»	»	»	»	»	»	88	»	»
Neufchâteau	280	166	132	24	37	86	197	115	139	47	49	253	100	1345	183
Vouthon-Bas	325	194	150	27	61	96	180	111	114	71	59	276	120	1459	196
Maxey-sur-Vaise	260	149	103	19	50	100	111	113	95	52	33	207	80	1112	154
Vaucouleurs	250	126	99	13	48	96	134	95	97	56	29	228	91	1112	143
Commercy (P. C.)	231	156	143	26	58	92	124	103	80	65	36	232	107	1222	201
Commercy (E. N.)	249	194	187	16	57	80	142	111	74	75	36	265	125	1362	204
Les Kœurs (Forêt)	354	160	166	17	45	87	155	113	65	45	29	252	101	1235	184

Stations.	Altitude.	Janv.	Fev.	Mars.	Avril.	Mai.	Juin.	Juill.	Août.	Sept.	Oct.	Nov.	Déc.	Total de l'année.	Nombre de jours pluvieux.
BASSINS DE LA MEUSE, DE LA CHIERS ET DE LA SAMBRE (suite).															
Les Kœurs (la Petite)	354	164	170	22	51	96	171	119	61	46	32	278	112	1322	185
Maizey (barrage)	219	108	108	15	41	75	156	99	65	43	33	171	80	994	159
Fleury-dev.-Douaumont	340	110	152	14	48	85	155	145	73	38	36	199	88	1143	192
Charny (Bras)	192	117	133	14	44	71	172	123	80	33	28	186	64	1065	152
Montfaucon	342	97	126	9	56	67	80	63	52	23	17	142	49	781	127
Consenvoye	183	84	106	16	37	80	202	143	72	61	35	171	61	1068	163
Damvillers	218	52	69	13	45	47	69	62	35	21	13	89?	52	567?	166
Hussigny	423	101	88	17	38	84	184	126	50	85	60	174	89	1096	173
Montmédy	193	144	143	12	31	50	106	132	51	35	33	171	87	995	105
Dun	174	107	121	10	47	74	199	168	91	36	35	157	78	1123	170
Stenay	167	88	82	10	54	59	136	96	59	39	45	162	74	904	131
Pouilly (Meuse)	162	111	153	17	60	60	74	122	53	45	70	168	83	1016	176
Bairon	181	120	157	21	66	69	103	149	66	26	43	188	102	1110	200
Stonne	340	125	191	16	61	64	118	140	78	45	55	237	111	1241	162
Mouzon	160	79	149	14	43	51	101	104	38	61	38	199	80	957	155
Carignan	165	72	157	12	40	48	111	107	39	52	44	169	101	952	133
Saint-Aignan	160	130	206	14	47	57	141	171	41	47	58	222	184	1218	144
Sedan	191	92	163	18	51	51	112	136	63	76	35	181	91	1069	162
Fort des Ayvelles	212	111	174	32	54	51	180	182	73	96	35	175	129	1292	172
Poix	187	137	209	23	59	75	113	130	95	72	37	250	130	1330	189
Saint-Marcel	181	212	272	23	71	102	115	181	82	43	55	249	177	1582	161
Charleville (E. N.)	145	111	171	18	56	57	106	155	62	66	33	192	160	1187	216
Gespunsart	200	111	203	22	48	86	133	161	90	117	56	166	104	1297	184
Monthermé	138	176	253	11	62	61	131	128	91	100	42	229	103	1387	173
Renwez	267	125	172	21	66	62	96	113	80	82	49	195	120	1181	192
Maubert-Fontaine	294	153	194	20	82	73	78	158	92	132	37	239	105	1363	154
Fumay	120	139	192	13	52	60	36	169	41	97	36	226	128	1189	132
Vireux	114	70	93	12	55	68	189	131	57	90	21	134	52	972	133
Fourmies	178	50	64	10	46	»	»	»	13	20?	16	77?	»	»	»
Avesnes	179	116	129	45	72	59	66	109	18	46	30	91	81	862	167
Catillon	146	60	116	40	59	82	67	114	38	40	37	127	78	858	178
Maroilles	140*	59	»	»	70	64	92	120	»	47	34	»	78	»	»
BASSINS DE L'ESCAUT, DE LA LYS, DE L'YSER ET DE L'AA.															
Honnecourt	80	67	125	26	62	88	78	84	39	35	82	103	81	870	191
Le Cateau	93	65	113	39	68	84	81	88	28	46	46	121	77	856	200
Cambrai (P. C.)	52	73	117	15	50	39	46	88	24	30	44	111	76	713	194
Le Quesnoy (C. M.)	131	63	134	33	70	99	86	112	62	47	52	114	79	951	192
Le Quesnoy (P. C.)	127	72	128	33	76	92	77	109	24	54	51	114	61	891	202
Bavai	152	118	174	66	71	99	108	145	73	68	62	185	87	1256	205
Valenciennes (C. M.)	56	69	120	32	65	73	94	84	32	39	»	132	55	»	»
Valenciennes (M. Bergez)	30	74	119	34	66	78	81	110	33	47	102	114	60	918	225
Condé	20	57	89	31	54	75	56	140	28	73	75	161	65	904	155
Saint-Amand	20	48	122	48	66	87	54	103	25	59	105	89	58	864	219
Douai (E. N.)	33	58	88	50	56	118	103	98	26	28	68	150	»	»	203?
Corbehem	32*	51	81	44	56	101	106	124	18	22	88	93	56	840	145
Vaulx-Vraucourt	105*	»	82	38	»	»	85	93	13	»	»	63	61	»	»

Stations.	Altitude.	Janv.	Fév.	Mars.	Avril.	Mai.	Juin.	Juill.	Août.	Sept.	Oct.	Nov.	Déc.	Total de l'année.	Nombre de jours pluvieux.
BASSINS DE L'ESCAUT, DE LA LYS, DE L'YSER ET DE L'AA (suite).															
Saint-Léger	75*	60	92	48	60	95	133	90	46	20	69	125	66	904	170
Boiry-Sainte-Rictrude	80*	81	95	41	72	142	113	106	43	»	52	155	76	»	»
Arras (St. agr.)	66	79	84	33	64	119	123	82	36	29	63	125	72	909	242
Arras (E. N.)	68	70	71	49	»	117	144	90	33	22	39?	134	68	»	201?
Péronne (Nord)	36	74	75	26	»	»	35	81	16	23	28	104	25?	»	»
Lille (C. M.)	25	78	90	44	62	110	33	134	40	49	57	137	72	906	228
Lille (P. C.)	25	86	89	50	68	96	51	134	41	49	57	137	72	930	219
Pont-à-Vendin	»	73	78	34	57	70	71	71	31	»	41	156	50	»	»
Béthune	30*	78	78	49	67	97	62	112	28	44	36	168	57	876	209
Lestrem	15*	86	68	43	63	120	50	96	34	50	34	146	44	834	213
Merville	17	71	50	43	50	100	29	90	19	40	28	142	51	713	141
Aire-sur-la-Lys	»	69	36	47	»	»	»	»	»	»	»	150	47?	»	»
Fruges	97	116	103	53	72	90	106	134	35	21	38	210	114	1092	156
Esquerdes	20*	113	90	77	80	108	75	84	24	45	81	186	96	1059	253
Les Moëres	»	85	50	44	43	79	49	126	34	50	52	112	47	771	150
Dunkerque (Seine)	9	95	83	65	95	107	123	86	25	29	60	190	116	1074	152?
Dunkerque (P. C.)	7	65	60	38	62	56	88	49	23	19	38	106	66	670?	191
Oye	5	105	78	46	73	111	50	80	30	41	67	118	62	861	215
Calais	7	»	»	»	98	105	67	79	39	39	84	152	83	»	»
VERSANT DE LA MANCHE.															
BASSINS DE LA CANCHE, DE LA SOMME, DE LA BÉTHUNE, ETC.															
Saint-Quentin	70*	106	113	34	67	83	87	»	»	40	»	133	72	»	»
Brouchy (Ham)	42	133	101	18	70	61	90	121	35	65	38	123	63	918?	188
Ham (École)	39	74	76	24	53	68	63	75	»	»	»	51	34	»	»
Ham (Sucrerie)	»	67	57	23	48	68	79	83	26	41	50	97	45	684	177
Nesle	77	77	87	27	62	71	133	83	24	29	55	95	52	795	192
Sainte-Émilie	142	82	103	33	58	89	69	96	43	32	56	91	55	807	164
Rosières	90	77	111	37	63	70	102	80	16	44	63	146	66	875	167
Péronne (Somme)	52	72	98	44	62	80	78	78	29	21	57	135	65	819	185
Montdidier	103	74	96	46	73	69	88	84	29	22	49	118	70	818	213
Guerbigny (M. Palyart)	93	»	»	»	»	»	»	»	36	31	48	113	60	»	»
Moreuil	42	63	65	39	66	62	79	126	13	16	46	130	38	743	167
Le Paraclet	50	72	79	38	58	70	84	82	26	14	34	»	»	»	»
Cottenchy	50	116	114	29	26?	43	89	75	22	2	46	132	76	770?	135
Amiens (St. agr.)	34	85	104	33	64	71	96	102	29	10	57	138	47	836	228
Corbie	25*	68	106	42	59	59	99	104	34	11	55	132	51	820	183
Albert	58	72	99	43	62	82	137	127	31	12	52	132	64	913	209
Acheux	142	92	121	45	70	88	103	116	38	19	63	132	74	961	204
Villers-Bocage	133	75	108	37	57	86	97	106	40	10	54	130	52	852	194
Belloy-s.-Somme	50*	89	79	51	54	77	119	120	29	25	40	143	45	871	221
Airaines	29	100	73	44	65	100	72	100	27	24	43	153	46	847	184
Domart-en-Ponthieu	90	92	110	51	53	93	105	159	28	27	»	124	48	»	»
Doullens	59	102	126	41	67	87	100	123	37	18	61	182	76	1020	220
Magnicourt-sur-Canche	132	103	97	58	73	91	105	151	»	23	60	148	71	»	»
Valhuon	150	104	105	57	85	109	102	121	32	24	40	195	79	1053	»
Marconnelle	27*	81	58	59	90	79	130	114	49	16	40	262	80	1058	180?

Stations.	Altitude.	Janv.	Fév.	Mars.	Avril.	Mai.	Juin.	Juill.	Août.	Sept.	Oct.	Nov.	Déc.	Total de l'année.	Nombre de jours pluvieux
BASSINS DE LA CANCHE, DE LA SOMME, DE LA BÉTHUNE, ETC. (suite).															
Guigny	100	115	126	50	»	95	96	140	70	30	53	266	88	»	»
Hucqueliers	150	89	138	67	70	125	87	115	49	»	136	193	109	»	»
Cap Gris-Nez (sém.)	44	125	112	63	91	147	60	116	40	23	65	189	97	1128	216
Boulogne (C. M.)	8	95	71	44	61	105	48	92	37	19	57	200	62	891	188
Boulogne (P. C.)	7	65	63	47	78	100	53	98	42	16	62	154	78	856	195
Alpreck	45	160	125	44	57	140	57	88	34	15	67	153	71	1011	145
La Canche (Le Touquet)	45	101	91	49	60	77	73	109	50	18	79	189	54	950	160
Sorrus	25	»	53	37	»	80	»	61	23	»	50	»	79	»	»
Rang-du-Fliers	10*	72	88	»	59	65	»	»	37	»	»	»	58	»	»
Ermitage (forêt de Crécy)	65	101	92	75	106	78	100	146	40	21	50	244	60	1113	224
Forest-Montiers	15	83	76	64	65	75	88	106	33	21	44	234	52	941	182
Poteau de Nouvion	25	97	87	80	81	81	101	114	40	24	52	247	53	1057	199
Forest-l'Abbaye	60	73	70	63	82	77	87	121	32	16	41	211	44	917	154
Yvrench	120	70	102	58	83	92	95	138	55	28	46	229	66	1062	177
Saint-Riquier (M. Motte)	35	119	101	58	77	92	68	126	37	31	49	213	52	1023	200
Abbeville	8	95	79	54	100	86	78	124	41	24	80	197	42	1000	239
Saint-Valéry-s.-Somme	7	87	80	63	60	87	68	103	32	15	61	234	43	933	143
Ault	33	88	93	66	64	90	71	137	58	24	77	211	45	1024	138
Eu	25	92	63	51	88	86	96	85	49	24	48	175	60	917	202
Wismes-au-Val	»	»	»	57	63	107	123	127	57	20	78	253	52	»	»
Blangy-sur-Bresle	56	159	105	64	79	101	117	137	45	29	58	228	63	1185	234
Oisemont	122	128	99	58	82	90	126	108	46	29	63	197	52	1078	199
Dromesnil	90	123	90	53	82	101	81	123	43	30	63	181	58	1028	212
Beaucamps-le-Jeune	206	125	97	57	78	106	79	121	13	14	91	186	59	1026	154
Poix	100*	106	96	47	59	89	81	111	44	26	87	141	63	950	213
Conty	60	83	103	15	72	66	89	114	»	»	33	126	»	»	»
Breteuil	84	87	90	36	65	69	56	97	51	18	58	124	61	812	164
Aumale	126	89	46	27	40	65	83	106	19	19	48	133	65	740	202
Neufchâtel-en-Bray	83	129	100	50	67	88	117	110	45	24	71	171	61	1033	237
Londinières	83	177	91	50	91	144	91	72	33	14	74	120	18	975	198
Saint-Aubin (Elbeuf)	9	136	51	38	30	109	121	205	70	15	85	160	46	1066	159
Dieppe	14	102	66	56	45	87	84	116	46	26	76	186	37	927	225
L'Ailly (ph.)	85	115	70	52	62	79	85	128	66	28	97	223	49	1054	194
Longueville	63	147	108	58	54	115	92	107	50	19	77	195	30	1052	157
Bosc-le-Hard	161	154	105	56	86	114	116	135	86	16	79	150	85	1182	185
Tôtes	166	161	109	69	57	87	130	154	64	23	67	160	65	1146	257
Reuville (Saint-Laurent)	145	182	103	61	57	105	73	178	61	39	111	190	70	1230	180
Cany	27	158	96	51	56	94	70	114	36	21	91	210	50	1047	225
Saint-Valéry-en-Caux	62	97	62	39	41	57	47	99	16	15	74	204	18	769	199
Fécamp (sém.)	112	151	83	40	49	94	86	108	64	34	127	264	71	1171	218
Goderville	135	95	42	32	49	92	76	96	76	16	103	171	63	911	156
Cap d'Antifer	104	126	62	32	33	82	77	98	126	24	124	246	71	1101	204
BASSIN DE LA SEINE.															
Bassin de l'Yonne.															
Château-Chinon	540	249	239	59	121	208	195	167	174	28	115	291	208	2054	225
Gien-sur-Cure	640	»	»	43	86	158	126	222	»	»	89	265	215	»	»

Stations.	Altitude.	Janv.	Fév.	Mars.	Avril.	Mai.	Juin.	Juill.	Août.	Sept.	Oct.	Nov.	Déc.	Total de l'année.	Nombre de jours pluvieux.
Bassin de l'Yonne (suite).															
Les Settons (anc. pluv.)	595	375	242	57	116	207	172	245	177	51	153	432	205	2432	218
Les Settons (nouv. pluv.)	595	318	205	51	102	181	152	219	149	41	139	321	165	2043	218
Pannetière	277	169	172	40	104	161	181	164	137	28	86	257	167	1666	201
Lormes	424	139	158	27	69	142	209	143	164	49	103	227	140	1570	164
Chaumot	204	»	»	26	74	136	153	»	»	»	»	»	»	»	»
St-Révérien	312	»	»	»	»	»	»	109	80	57	70	250	145	»	»
Montenoison	364	202	146	27	79	135	166	155	102	56	74	238	142	1522	188
Varzy (E. N.)	231	164	93	14	34	139	138	89	54	29	48	157	115	1074	165
Varzy (C. M.)	238	166	93	4	52	129	135	91	54	29	»	152	118	»	»
Menou	300	200	145	22	80	89	177	129	»	»	49	»	»	»	»
Nuars	225	165	120	26	81	129	201	164	97	43	60	214	131	1431	195
Clamecy (C. M.)	149	»	»	»	»	»	187	96	91	31	67	227	114	»	»
Clamecy (P. C.)	149	»	95	16	72	104	197	96	101	31	59	220	117	»	»
Vézelay (C. M.)	303	161	99	24	74	68	184	134	94	37	63	208	114	1260	197
Dun-les-Places	535	»	»	40	84	130	322	192	143	33	72	305	170	»	»
Saulieu	539	244	152	32	74	227	139	161	107	41	108	289	144	1718	172
Pouilly-en-Auxois	395	137	114	22	70	152	100	128	109	30	91	195	149	1297	168
Grosbois	411	153	134	36	78	157	118	149	105	39	91	186	154	1400	189
Thorey-s.-Charny	382	142	59	36	27	177	142	122	96	7	51	231	172	1263	152
Vitteaux	337	153	109	34	69	140	169	139	99	33	90	171	140	1346	232
Époisses	270	181	91	22	61	112	121	125	70	43	57	166	85	1134	214
Semur	295	195	97	26	63	114	114	154	148	39	77	172	100	1299	215
Marigny-le-C.	316	152	98	10	41	100	139	141	128	18	80	145	109	1161	148
Grignon	327	185	102	32	73	61	109	143	112	32	61	166	99	1175	132
Montbard	218	196	113	31	58	104	130	162	96	25	58	198	99	1270	140
Ravières	190	93	88	28	42	65	115	93	94	34	56	173	83	964	171
Annoux	»	»	»	»	»	»	»	154	101	19	75	213	101	»	»
Cravant	125	120	87	12	67	63	71	108	»	»	63	188	98	»	»
Sainte-Pallaye	202	141	105	14	61	87	180	140	74	22	67	212	106	1209	186
Auxerre (P. C.)	97	201	114	15	64	98	154	94	33	32	80	233	79	1197	»
Auxerre (E. N.)	150	136	85	15	73	85	131	99	39	32	67	197	76	1035	202
Auxerre (C. M.)	145	153	83	16	72	92	104	118	42	30	72	218	80	1080	205
Chablis (P. C.)	157	154	114	17	62	119	128	»	»	24	»	249	87	»	»
Chablis (C. M.)	160	177	104	20	68	123	125	111	81	20	70	245	103	1247	205
Tonnerre (P. C.)	140	181	107	25	68	138	195	104	91	32	83	240	101	1365	156
Tonnerre (C. M.)	160	175	122	34	65	141	223	99	83	14	45	225	78	1304	172
Flogny	140	142	87	15	55	130	157	107	138	31	71	188	74	1195	166
Mont-Saint-Sulpice	190	112	95	9	80	128	120	108	65	43	91	179	92	1122	173
Seignelay	125	160	79	8	49	102	112	115	55	30	47	212	61	1030	161
Appoigny	100	142	83	9	65	72	131	80	50	34	69	220	88	1043	184
Aillant	115	125	106	12	77	89	151	124	98	30	75	175	59	1121	147
St-Aubin-s.-Yonne	195	145	101	10	54	104	145	91	43	16	80	170	79	1038	157
Laroche	86	137	104	9	71	105	120	91	60	36	78	169	88	1068	159
Chailley	180	185	126	15	77	123	113	137	63	31	99	211	126	1306	178
Chessy	120	167	110	23	63	140	138	180	87	30	79	202	93	1312	153
Ervy	161	153	102	11	64	167	123	148	62	27	85	185	105	1232	175
Vanlay	143	175	105	22	58	148	153	140	57	8	68	236	89	1259	150
Bernon	176	172	103	24	58	146	137	114	67	28	69	200	120	1238	153

Stations.	Altitude.	Janv.	Fév.	Mars.	Avril.	Mai.	Juin.	Juill.	Août.	Sept.	Oct.	Nov.	Déc.	Total de l'année.	Nombre de jours pluvieux.
Bassin de l'Yonne (suite).															
Vosnon	190	182	138	20	79	143	167	89	93	29	90	217	106	1353	204
Cerisiers	130	168	118	8	64	131	138	90	75	27	86	141	85	1131	149
Rigny-le-Ferron	150	130	121	14	42	176	240	98	24	22	92	235	108	1302	»
Villeneuve-l'Arch	110	156	113	10	54	100	170	110	60	33	66	175	102	1149	190
Saint-Mards-en-Othe	176	151	128	11	80	88	162	88	84	28	64	176	111	1171	141
Villemoiron	159	147	112	15	77	125	197	120	58	34	84	148	104	1221	192
Messon	180	124	107	19	56	»	»	118	»	»	»	»	82	»	»
Saint-Maurice-aux-R.-H.	105	146	82	10	44	84	120	96	52	25	59	152	77	947	131
Villeneuve-la-Guyard	80	120	86	5	77	114	156	86	59	19	72	142	63	999	181
Bassin de la Seine supérieure.															
Chanceaux	471	176	116	20	78	116	148	122	64	39	72	212	113	1276	133?
Baigneux-les-Juifs	398	228	158	32	79	124	179	121	112	60	87	241	138	1559	187
Coulmier-le-Sec	334*	137	110	29	69	100	154	91	123	35	69	195	98	1210	194
Recey-sur-Ource	290*	186	146	27	61	140	111	137	101	39	62	203	115	1328	166
Châtillon-s.-Seine	247*	149	111	25	61	107	126	118	118	26	52	204	92	1189	156
Laignes	233	137	97	27	72	115	235	95	95	26	65	188	93	1245	196
Sennevoy-le-Bas	255	187	129	30	80	122	200	138	105	23	99	205	99	1417	184
Nicey	204	197	147	18	91	142	215	111	93	18	58	234	110	1434	170
Channes	308	85	»	13	74	124	172	108	57	10	74	248	86	»	»
Les Riceys	182	175	121	23	64	97	182	90	89	25	63	234	109	1272	188
Buxeuil	162	169	117	26	65	99	176	110	67	27	55	214	102	1227	170
Landreville	180	136	97	30	69	86	136	83	100	28	42	217	98	1122	152
Fontette	305	169	141	21	69	106	155	144	94	59	60	219	108	1345	145
Cunfin	255	162	145	26	63	118	155	124	150	33	56	218	116	1366	191
Clairvaux	192	180	140	30	53	101	176	157	92	43	53	228	104	1357	171
Urville	223	134	107	21	57	94	199	126	78	51	52	200	101	1220	178
Bar-sur-Aube	173	176	147	27	63	101	152	131	89	45	54	211	103	1299	168
Colombé-le-Sec	244	129	»	10	46	81	142	145	119	40	65	190	74	»	»
Spoy	190	143	124	27	66	92	137	96	109	36	61	192	103	1186	210
Magny-Fouchard	220	89	96	12	29	88	187	77	99	38	29	190	87	1021	»
Vendeuvre	170	128	117	23	68	148	209	112	68	27	63	172	90	1225	183
Montmartin	250	172	135	27	77	99	168	187	67	24	69	178	81	1284	163
Bar-s.-Seine (P. C.) h.	157	211?	152?	33	83	93	178	160	97	15	57	242	105	1426?	194
Bar-s.-Seine (P. C.) b.	153	162?	116?	30	74	90	168	153	94	17	54	197	90	1245?	195
Rumilly (Haut-Tuileau)	182	161	105	20	54	145	222	169	78	34	65	197	87	1337	146
Saint-Parre-les-Vaudes	132	120	99	17	50	147	179	130	73	25	50	162	70	1122	227
Montreuil	130	120	99	24	50	122	164	135	88	13	59	147	76	1097	149
Fresnoy	153	109	107	25	60	114	154	133	99	37	49	168	76	1131	120
Moussey	154	118	100	16	55	133	154	66	54	19	50	157	81	1003	187
Thennelières	120	116	103	17	52	124	157	124	38	23	52	147	88	1041	»
Souligny	175	168	131	14	69	107	135	97	38	21	45	175	88	1088	148
Laines-aux-Bois	140	110	96	13	59	105	119	98	42	25	86	227	97	1077	»
Troyes (E. N.)	109	97	79	11	46	105	94	106	34	34	69	136	69	880	201
Barberey	104	94	70	17	44	112	124	99	27	25	65	119	50	846	»
Le Pavillon	133	136	102	12	38	109	120	105	36	26	65	149	84	982	»
Villacerf	105	104	80	14	45	105	138	122	38	40	59	142	71	958	138
Bouy-Luxembourg	164	113	89	11	45	109	121	93	41	40	55	144	85	946	173

Stations.	Altitude.	Janv.	Fév.	Mars.	Avril.	Mai.	Juin.	Juill.	Août.	Sept.	Oct.	Nov.	Déc.	Total de l'année.	Nombre de jours pluvieux.
Bassin de la Seine supérieure (suite).															
Piney	170	113	87	20	50	165	213	124	59	22	59	164	72	1148	155
Amance (Aube)	160	133	113	7	41	118	193	122	53	33	60	176	76	1125	174
Brienne-le-Ch.	157	74	63	15	30	90	»	93	52	41	38	208	57	»	»
Chaumesnil	150	108	94	15	36	120	178	83	73	29	51	167	75	1029	144
Soulaines	183	125	91	12	40	94	116	69	»	»	15	112	59	»	»
Valentigny	135	99	90	19	51	117	123	99	75	34	59	178	91	1035	189
Ceffonds	128	105	»	»	»	»	128	»	85	35	68	190	93	»	»
Braux	125	120	104	21	25	132	147	86	48	13	18	208	88	1010	180
Arembécourt	135	57	64	10	30	72	92	86	20	27	59	320	74	911	»
Isle-s.-Ramerupt	106	111	99	16	31	101	114	80	27	8	56	180	86	909	144
Aubeterre-s.-Barb.	126	126	94	24	54	112	143	123	20	26	73	150	92	1037	168
Arcis-sur-Aube	97	92	88	18	39	108	134	99	33	22	44	176	76	929	159
Grandes-Chapelles	115	90	71	20	44	99	136	90	38	27	45	152	86	898	124
Rhèges	87	102	88	7	37	90	129	100	64	11	42	160	81	911	121
Plancy	84	95	83	15	38	88	112	131	26	15	54	141	81	879	134
Anglure	77	100	91	19	48	79	100	114	44	25	50	147	68	885	180
Sauvage (Cne de St-Just)	77	»	»	10	45	90	108	122	42	24	48	138	69	»	»
Saint-Oulph	82	81	71	13	47	84	77	126	67	19	46	125	64	820	177
Méry-sur-Seine	82	103	78	14	45	97	127	»	62	26	47	167	67	»	»
Saint-Mesmin	95	78	58	10	33	97	107	73	33	22	36	123	63	733	184
Origny-le-Sec	103	84	45	6	43	94	122	125	20	24	47	143	66	819	177
Fay-les-Marcilly	171	123	104	7	42	166	136	101	38	34	80	166	86	1083	138
Soligny-les-Étangs	92	121	89	8	47	86	135	107	39	26	50	152	74	934	»
Trainel	75	113	82	12	45	84	99	80	40	39	60	134	69	857	154
Romilly-s.-Seine	80	103	71	12	38	85	»	105	31	30	44	148	62	»	»
Montpothier	146	109	94	10	44	103	»	78	50	29	63	156	89	»	»
Nogent-sur-Seine	65	112	93	12	37	108	53?	126	»	»	»	156	78	»	»
Nogent-sur-Seine (P. C.)	65	105	67	4	28	82	184	123	14	11	52	166	73	909	119
Sourdun	148	106	105	14	60	88	119	102	81	30	60	163	86	1014	139
Bray-sur-Seine	58	68	71	1	36	70	96	65	39	13	40	143	53	695?	104?
Bassin de la Seine, entre Montereau et le confluent de l'Oise.															
Neuville-aux-Bois	135	88	83	14	52	104	93	78	51	27	84	137	62	873	134
Chambon	120*	115	104	14	66	102	90	86	55	23	89	154	79	977	143
Pithiviers	110*	85	80	19	77	91	117	58	68	14	35	98	94	836	101
Puiseaux	100	73	69	»	»	»	»	»	»	»	»	»	»	»	»
Malesherbes	90*	94	77	11	64	97	67	80	44	23	71	149	66	843	143
Saclas	79	»	»	»	»	97	74	72	43	17	71	142	67	»	»
Étampes (P. C.)	71	111	78	10	52	92	64	46	46	13	65	157	60	794	146
Chalo-Saint-Mars	130	60	74	13	51	90	115	57	»	»	»	»	55	»	»
Sonchamp	140*	»	78	»	53	70	74	97	26	»	»	198	43	»	»
Villemoisson-s.-Orge (S. M)	30*	87	73	24	52	84	81	41	48	17	82	137	45	771	»
Tigery	82	»	97	17	29	73	76	43	»	»	»	»	»	»	»
Melun (E. N.)	67	91	97	12	60	113	72	73	39	16	83	142	55	853	202
Melun (P. C.)	51	75	72	9	51	113	62	51	37	13	78	127	52	740	160?
Melun (Écluse)	47	78	85	7	32	»	71	40	35	13	42?	120	53	»	»
Perthes	84	92	92	13	58	105	76	78	29	15	71	141	61	831	154
Fontainebleau (E. d'Ap.)	71	94	97	14	89	111	70	73	44	23	65	140	69	889	185
Fontainebleau (C. M.)	80	89	90	14	69	125	71	75	39	25	70	147	73	887	178

Stations.	Altitude.	Janv.	Fév.	Mars.	Avril.	Mai.	Juin.	Juill.	Août.	Sept.	Oct	Nov.	Déc.	Total de l'année.	Nombre de jours pluvieux.
Bassin de la Seine, entre Montereau et le confluent de l'Oise (suite).															
Varennes	53	123	102	2	90	127	»	89	52	17	50	163	72	»	»
Nangis	131	127	107	15	83	103	96	90	70	28	60	162	78	1019	196
Mormant	112	100	102	15	72	103	84	91	»	»	64	163	64	»	»
Jouy-le-Châtel	139	112	115	16	86	109	127	92	42	32	56	170	73	1030	180
Touquin (P. C.)	113	118	110	9	74	104	119	105	30	14	50	142	60	935	148?
Touquin (C. M.)	118	121	129	13	93	102	118	116	39	27	53	164	70	1045	194
Brie-Comte-Robert	87	88	»	»	»	»	»	»	»	»	»	139	64	»	»
Juvisy (Obs. Flammarion)	»	84	65	22	55	90	96	75	32	15	90	141	54	819	212
Ivry-sur-Seine (S. M.)	40	»	»	»	61	85	120	70	41	13	74	117	53	»	»
Villejuif (S. M.)	105	77	85	21	64	87	96	81	58	12	80	114	56	831	?
Chevilly	90	80	68	27	55	73	»	»	»	»	»	117	51	»	»
Verrières (S. M.)	110	86	85	22	61	91	91	58	63	22	106	101	60	846	»?
Fontenay-aux-Roses (S. M.)	130	98	85	25	73	90	88	78	46	7	76	127	62	855	»?
Saclay	151	96	63	30	73	54	60	63	34	21	75	114	60	743	157
Rambouillet	162	84	69	32	55	81	87	64	50	14	73	139	59	807	189
Le Perray (St-Hubert)	177	92	51	35	64	90	88	75	57	16	79	132	61	840	178
Le Mesnil-Saint-Denis	171	63	76	24	53	67	65	39	37	15	73	102	43	657	125
Saint-Cyr (Asile)	127	75	56	31	77	86	77	57	46	19	68	109	53	754	185
Buc	145	62	61	20	76	69	58	80	34	14	65	109	50	698	168
Versailles (E. N.)	138	68	60	30	48	73	68	71	34	20	83	121	59	735	191
Versailles (École d'Hort.)	126	84	85	34	108?	102	73	83	44	20	125	173	77	1028?	193
Versailles (Montbauron)	139	83	63	40	66	80	50	49	41	22	64	109	57	724	152?
Sèvres (Ch. des Bruyères)	107	82	64	31	67	77	59	62	39	21	81	115	53	751	204
Meudon	142	118	86	38	77	113	68	86	53	26	94	149	74	982	178
Saint-Cloud (S. M.)	110	74	55	20	70	67	90	58	26	37	66	102	41	706	»
Jardin d'Acclimatation (S. M.)	40	52	»	»	58	71	81	»	51	45	78	109	42	»	»
Boulogne (fleuriste) (S. M.)	44	51	59	22	57	68	74	63	36	23	75	114	43	685	»
Paris (Auteuil) (S. M.)	39	73	67	22	72	76	76	71	39	22	79	123	51	791	»
Paris (Passy) (P. C.)	77	77	66	21	78	70	82	67	29	37	60	112	46	745	196
Paris (sq. Louis XVI) (S. M.)	35	»	»	»	57	68	102	73	26	35	60	105	45	»	»
Paris (B. C. M., cour)	33	75	61	29	65	73	76	63	42	27	68	124	50	753	211
Paris (Vaug., rés.) (P. C.)	50	71	61	21	68	75	71	57	19?	4?	52	115	51	665?	154?
Paris (Vaug., abat.) (S. M.)	64	91	84	23	75	82	86	62	40	27	73	129	53	825	»
Paris (Montsouris) (S. M.)	77	79	78	24	64	80	91	80	37	21	66	119	53	792	216
Paris (Obsre, cour)	56	75	73	29	66	76	78	77	45	22	70	121	58	790	196
Paris (Obsre, terrasse)	91	68	64	25	61	68	76	75	42	22	65	110	49	725	187
Paris (Panthéon) (S. M.)	68	60	60	21	57	76	90	78	43	28	70	120	49	752	»?
Paris (Monnaie)	35	»	»	»	51	68	77	61	34	22	57	»	»	»	»
Paris (Sq. St-Jacques) (S. M.)	38	65	58	21	57	78	89	71	37	27	75	115	47	740	»
Paris (Tour St-Jacques) (S. M.)	60	65	58	21	58	79	91	72	35	29	74	119	47	748	202
Paris (Montmartre) (S. M.)	138	68	61	»	»	»	112	72	25	35	64	»	»	»	»
Paris (Hôp. St-Louis) (S. M.)	46	72	64	20	55	74	107	64	29	27	74	118	48	752	»
Paris (Btes-Chaumont) (P. C.)	96	71	74	30	54	73	94	47	32	28	71	140	51	765	191
Paris (Belleville) (S. M.)	130	103	»	»	60	97	120	73	43	»	79	131	63	»	»
Paris (Ménilmontant) (P. C.)	109	81	80	31	56	78	101	76	42	13	105	135	49	847	172
Sevran-Livry (S. M.)	60	»	»	»	49	86	139	70	34	35	96	127	59	»	»
Louvres	80	89	84	40	91	76	96	94	36	»	75	132	63	»	»
Saint-Ouen (S. M.)	44	74	»	»	63	66	95	76	27	22	67	98	45	»	»
Colombes (S. M.)	32	73	57	»	»	»	78	73	23	35	68	107	53	»	»

Stations	Altitud.	Janv.	Fév.	Mars.	Avril.	Mai.	Juin.	Juill.	Août.	Sept.	Oct.	Nov.	Déc.	Total de l'année.	Nombre de jours pluvieux.
Bassin de la Seine, entre Montereau et le confluent de l'Oise (suite).															
Bougival	75	94	70	31	69	59	81	»	»	»	62	98	49	»	»
Marly-le-Roi (S. M.)	125	84	28	27	81	76	173	69	30	28	69	116	54	835	»
Maisons-Laffitte (S. M.)	40	75	71	28	69	70	81	90	22	27	76	124	51	784	»
Argenteuil	40	54	43	29	68	»	75	65	»	»	61	111	46	»	»
Poissy	35	64	54	22	58	54	81	38	14	31	72	112	46	646	139
Bassin de la Marne.															
Langres (M. Raclot)	466	191	128	22	45	98	148	131	141	30	58	208	123	1323	212
Langres (vallée)	344	165	111	17	44	»	»	135	139	28	79	193	106	»	»
Bonnecourt	425	214	138	21	50	109	120	163	123	22	64	220	121	1365	168
Richebourg	350	253	207	29	70	170	220	154	145	48	85	264	135	1780	174
Chaumont (E. N.)	332	160	142	25	54	114	186	147	88	28	71	221	114	1350	201
Reclancourt	255	151	130	23	49	113	163	140	103	32	54	219	105	1282	202
Saint-Bon	180	142	106	34	55	107	147	99	105	37	78	233	190	1233	171
Colombey-les-Deux-Églises	360	137	126	29	51	122	162	154	114	41	68	213	118	1335	196
Andelot	270	176	154	26	47	141	218	108	89	33	51	254	123	1420	147
Aillianville	429	214	165	24	60	116	200	138	118	61	53	311	151	1611	191
Joinville	198	154	101	24	55	138	181	154	99	38	52	217	115	1328	141
Vassy	169	135	122	20	37	139	159	119	68	27	47	213	100	1186	173
Trois-Fontaines-la-V.	232	166	130	24	50	140	177	156	94	39	54	249	119	1398	193
Montiers-s.-Saulx	331	180	154	20	51	121	»	133	139	41	49	233	132	»	»
Demange-aux-Eaux	283	151	125	19	50	108	146	117	108	44	37	271	119	1295	186
Bar-le-Duc (V. b.)	186	157	165	25	41	171	121	120	61	26	33	238	119	1277	196
Revigny	148	161	171	49	38	108	»	134	77	18	77	322	144	»	»
Sermaize	133	135	154	20	60	110	150	158	»	11	33	»	104	»	»
Loge-Colotte (Cheminon)	150*	62	74	13	38	126	159	105	93	41	44	192	113	1060	135?
Vitry-le-François (P. C.)	105	100	96	14	55	102	99	123	54	24	32	177	84	960	138?
Vitry-le-François (C. M.)	101	101	99	13	56	84	88	119	58	29	37	182	86	952	203
Bassuet	130	115	125	15	54	113	107	150	71	19	42	199	122	1132	178
Vernancourt	130	124	132	26	58	95	106	136	68	27	40	186	111	1109	152
St-Mard-sur-le-Mont	166	115	119	7	47	76	155	126	74	26	11	236	105	1097	»
Châlons-sur-Marne (E. N.)	90	93	88	9	44	91	151	119	46	21	27	160	74	923	183
Châlons-sur-Marne (C. M.)	89	108	88	11	43	88	156	94	58	23	27	158	76	930	199
Chaintrix	96	99	88	16	58	86	146	99	30	24	48	178	69	941	177
Sommesous	164	108	116	12	42	81	98	124	31	28	48	171	87	946	151
Sézanne	130	111	102	19	55	120	157	117	91	14	51	172	86	1095	160
Villiers-Saint-Georges	160	106	113	14	44	73	81	99	29	17	47	175	102	900	»
Montolivet	180	138	133	21	68	83	183	106	34	29	51	195	80	1121	186
Montmirail	205	124	111	17	74	77	151	»	57	»	66	189	82	»	»
Montmort	175	104	114	14	59	83	179	106	59	23	43	157	89	1030	156
Épernay	70*	109	100	14	63	67	139	102	35	25	40	149	66	909	178
Coulombs	161	105	107	24	93	88	147	110	46	39	69	135	75	1038	169
Betz	108	68	111	19	60	55	103	49	21	40	62	110	51	749?	168
May-en-Multien	140	87	97	27	81	79	129	86	36	36	58	140	68	924	197
La Ferté-s.-Jouarre	58	100	109	17	68	66	105	68	»	»	»	97?	76	»	»
Rebais (P. C.)	150	116	108	10	81	83	144	92	62	43	53	159	73	1024	173
Rebais (C. M.)	155	119	113	20	70	83	183	92	62	43	»	»	»	»	»

Stations.	Altitude.	Janv.	Fév.	Mars.	Avril.	Mai.	Juin.	Juill.	Août.	Sept.	Oct.	Nov.	Déc.	Total de l'année.	Nombre de jours pluvieux.
Bassin de la Marne (suite).															
Coulommiers	86	108	113	18	90	89	111	82	44	43	46	158	71	973	181
Meaux (Écluse)	46	75	90	24	60	83	113	60	31	26	64	131	52	809	158
Meaux	53	77	77	9	39?	59?	»	45	31	22	54	112	47	»	»
Montyon	159	»	70	37	68	71	118	57	»	33	75	68	60	»	»
Saint-Soupplets	110	86	109	28	69	88	115	73	25	42	84	140	84	943	145
Thorigny (M. de Rautlin de la Roy)	40*	83	76	20	55	81	116	91	50	18	60	134	55	839	193
Le Raincy (S. M.)	76	86	69	29	52	84	115	61	18	28	85	81	57	765	»
La-Queue-en-Brie	97	82	75	22	64	73	94	»	»	»	»	»	»	»	»
Brévannes (S. M.)	45	115	99	19	»	»	101	75	»	19	68	»	43	»	»
Parc Saint-Maur (Obs^re)	50	74	67	20	46	82	96	69	36	19	81	114	46	750	194
Saint-Maur (Usine mun.)	37	70	68	27	48	69	87	54	33	17	80	98	46	697	194
Bassin de l'Aisne.															
Givry-en-Argonne	175	129	106	17	57	69	145	195	59	20	34	168	108	1107	180
Souilly	300	136	»	»	44	76	96	136	93	46	41	»	»	»	»
Sainte-Menehould	140	132	121	16	45	67	124	126	43	16	36	158	71	955	140
La Grange-aux-Bois	208	117	150	7	31	81	154	106	38	15	42	121	113	975	137
Courtisols	157	85	101	12	41	69	116	78	84	27	30	145	74	862	177
Chéhéry-le-Château	143	125	163	20	53	103	199	135	70	16	37	188	98	1207	182
Grandpré	125	99	123	14	38	81	140	120	65	29	44	158	86	997	171
Buzancy	174	95	166	18	56	109	117	151	59	26	26	206	73	1102	197
Vouziers	97	85	113	15	39	68	122	92	54	21	28	154	72	863	172
Machault	142	85	105	15	37	74	101	99	63	19	21	145	80	844	201
Attigny	85	110	129	17	42	75	101	146	79	30	27	150	126	1032	157
Faissault	194	105	179	21	65	65	106	135	93	52	37	200	104	1162	160
Signy-l'Abbaye	200	152	199	20	85	97	133	176	106	52	55	280	150	1505	167
Remaucourt	119	63	80	24	31	65	108	96	50	44	35	84	92	772?	»
Tagnon	96	101	134	13	70	77	115	127	101	23	38	155	83	1037	207
Suippes	138	102	127	8	43	79	124	77	95	29	32	174	96	»	»
Mourmelon-le-Grand	112	»	»	»	»	»	»	»	»	»	»	»	94	»	»
Verzenay	200	104	113	7	52	89	115	75	36	20	39	145	66	861	162
Asfeld	66	77	103	16	63	71	133	99	42	34	28	134	77	877	196
Bourgogne	90	85	104	17	67	85	141	87	60	22	32	135	62	897	»
Reims (P. C.)	79	100	87	12	73	89	117	86	101	31	47	164	51	958	159
Reims (La Cerisaie)	80	89	86	9	54	81	93	93	59	24	33	120	49	793	179
Berry-au-Bac	58	119	104	25	81	94	119	107	70	39	40	131	81	1010	202
Soissons (Vauxrot)	43	95	72	12	52	87	116	78	46	41	47	138	58	842	117?
Bassin de l'Oise.															
Signy-le-Petit	259	132	198	25	69	89	114	156	67	95	41	203	112	1301	179
Aouste	204	95	112	7	54	53	83	91	75	49	28	141	97	885	177
Hirson	196	68	137	12	35	34	52	70	20	31	26	99	48	632	127?
Étreux	140	82	119	36	70	68	61	126	38	47	37	140	92	916	177
Montcornet	163	95	132	21	68	75	130	81	54	58	34	141	72	961	163
Dizy-le-Gros	140	108	150	17	78	80	178	115	44	62	32	175	95	1134	164

Stations.	Altitude.	Janv.	Fev.	Mars.	Avril.	Mai.	Juin.	Juill.	Août.	Sept.	Oct.	Nov.	Déc.	Total de l'année.	Nombre de jours pluvieux.
Bassin de l'Oise (suite).															
Chambry	85	»	»	»	»	»	»	»	»	»	»	118	56	»	»
Laon (St. agr.)	91	108	97	19	77	91	112	94	47	63	33	158	68	967	197
Laon (P. C.)	185	92	94	19	73	79	99	78	42	42	33	135	65	851	179
Laon (E. N.)	176	78	81	18	65	73	99	81	35	56	»	119	89	»	199
Berlancourt	94	97	78	42	94	112	100	118	21	29	48	116	64	919	»
Lassigny	69	87	102	26	79	69	95	66	44	41	47	155	74	885	188
Maignelay	123	89	81	38	83	67	76	70	63	31	62	122	67	849	189
Plainval	102	95	97	36	75	70	89	57	42	11	56	143	73	844	184
Noyers-Saint-Martin	171	90	95	38	67	67	94	85	49	19	66	145	71	886	192
Crève-Cœur	176	95	101	37	57	66	60	78	56	20	65	177	131	943	167
Lihus	179	128	109	44	61	74	66	132	44	25	71	147	82	983	204
Formerie	229	153	134	53	68	66	97	132	73	16	84	147	80	1103	241
Beauvais (C. M.)	71	116	109	34	82	47	62	96	36	21	56	157	69	885	193
Beauvais (E. N.)	82	103	86	40	69	53	52	98	46	19	48	137	65	816	178
Rémy	69*	63	92	35	63	70	111	96	96	52	36	»	70	»	»
Noailles	88	105	116	29	86	57	87	102	48	37	73	176	81	997	203
Venette	35	77	69	36	53	42	126	120	59	47	47	107	47	830	153
Crépy-en-Valois	97	113	78	39	47	45	67	42	32	25	44	85	46	663	133
Dammartin-en-G	172	74	103	35	18	80	102	118	29	53	82	145	74	913	141
Senlis	77	69	68	36	58	54	86	71	14	44	49	125	56	730	146
Neuilly-en-Thelle	131	88	89	24	81	62	66	87	41	61	89	141	76	905	182
L'Isle-Adam	28	»	66	35	61	62	53	83	»	»	»	»	»	»	»
Pontoise	»	34	22	20	59	44	63	79	23	43	67	100	44	598	169
Belloy	128	65	69	40	68	77	71	66	32	24	69	110	46	737	188
Bassin du Loing.															
Moutiers	230*	179	118	19	74	110	185	116	60	46	67	255	116	1345	181
Fontaines	300	201	114	17	77	91	95	95	58	28	88	257	93	1214	224
Rogny	173*	139	112	10	81	92	179	104	30	28	66	219	89	1149	156
Châtillon-s.-Loing	125	115	69	7	58	66	132	66	44	18	76	116	57	824	173
Charny	140	134	92	16	74	88	74	74	42	20	72	176	74	936	199
Courpalet	132	114	112	11	51	104	105	49	17	20	70	187	127	967	149
Grignon	117	143	106	15	67	108	106	81	58	18	101	175	77	1055	162
Combreux	130	107	88	9	61	108	119	62	44	29	102	160	81	970	155
Les Barres	150	147	102	10	61	80	150	89	79	15	74	160	82	1049	157
Montargis	92	140	143	9	77	128	174	64	54	11	92	214	95	1201	172
Courtenay	83*	96	55	»	70	115	71	48	73	40	45	83	»	»	»
Domats	170	112	71	13	73	115	136	83	44	21	67	132	73	940	168
Ferrières	83*	108	82	12	77	124	123	90	32	33	61	141	70	953	»
Beaune-la-Rolande	110*	54	70	9	53	95	77	54	66	21	106	110	64	779	136?
Nemours	63	104	83	13	77	120	129	82	39	18	74	139	68	946	188
La Chapelle-la-Reine	122	96	79	14	73	120	86	85	48	26	82	140	76	925	161
Bassin de l'Eure.															
Chartres (E. N.)	159	40	»	7	34	68	137	68	16	17	75	129	9	»	»
Courville	172	93	78	31	40	72	82	62	79	23	80	158	77	875	137?

Stations.	Altitude.	Janv.	Fév.	Mars.	Avril.	Mai.	Juin.	Juill.	Août.	Sept.	Oct.	Nov.	Déc.	Total de l'année.	Nombre de jours pluvieux.
Bassin de l'Eure (suite).															
La Loupe	214	115	92	43	62	43	59	71	80	30	88	159	78	920	172
Senonches	220	134	91	53	49	86	66	74	45	27	83	158	73	939	189
Nogent-le-Roi (Chandres)	96	66	67	27	58	76	71	78	66	17	58	97	54	735	143
Dreux	106	63	52	38	51	74	65	72	54	16	67	103	48	703	157
Brezolles	162	92	65	68	55	78	79	63	52	23	80	137	63	855	178
Verneuil	178	100	59	54	29	93	74	62	63	16	91	136	57	834	201
Les Essarts	172	229	172	78	83	99	89	140	78	35	137	218	101	1459	211
Saint-André	141	114	101	48	61	35	94	98	37	39	89	171	69	956	114?
Pacy-s.-Eure	46	94	76	41	41	87	78	72	23	38	78	161	49	838	135?
La Bonneville	87	110	68	51	43	92	78	109	44	18	97	162	54	926	183
Évreux (E. N.)	68	117	90	60	50	110	116	92	41	20	98	155	66	1015	221
Évreux (P. C.)	68	117	85	60	50	119	114	75	34	12	89	167	72	994	205
Vaudreuil	12	117	80	53	45	71	89	163	60	12	65	142	54	951	189
Bassin de la Seine inférieure, au-dessous du confluent de l'Oise.															
Trappes	169	77	64	33	75	85	82	54	44	19	66	114	52	765	187
Val-Joyeux (Obs. magn.)	114	82	66	39	73	86	89	65	51	39	77	115	57	839	199
Hargeville	146	115	78	30	50	86	107	88	»	22	»	128	50	»	»
Condécourt	40	112	68	36	69	84	143	73	40	30	70	144	63	932	185
Chaumont-en-Vexin	71	106	91	32	74	70	86	94	27	39	69	152	73	913	159
Gisors	54	108	110	39	55	52	49	85	43	16	58	144	65	824	129
Gournay	97	129	111	38	38	64	82	75	44	13	54	167	80	895	170
Forges	183	107	54	12	28	65	115	139	64	8	56	201	93	942	177
Buchy	196	174	35?	73	78	123	149	120	84	21	80	221	144	1302?	242
Épreville (Martinville)	150*	142	105	50	48	83	121	107	60	12	61	147	65	1001	221
Rouen (E. N.)	12	158	110	58	75	100	151	157	82	19	80	169	60	1219	186?
Rouen (île Lacroix)	7	155	101	55	56	91	166	119	85	20	80	161	65	1154	254
Rouen (Obs. populaire) (M. Delehaye)	»	176	116	»	»	97	170	139	85	17	87	»	»	»	»
Barentin	56	202	124	68	61	116	125	220	105	16	92	191	80	1400	199
Yvetot	146	178	124	70	64	100	87	174	101	39	82	273	82	1374	206
Villequier	14	226	161	64	63	96	61	137	126	9	68	173	60	1244	212
Bolbec	62	188	110	49	52	99	69	154	129	23	98	257	90	1318	222
Le Havre (rue d. Ormeaux)	31	141	85	37	54	63	59	124	68	24	142	197	58	1052	216
Cap de La Hève (Sanvic)	102	145	76	37	46	72	59	95	61	18	128	242	81	1060	215
Cap de La Hève (phare)	118	123	72	31	43	67	56	86	52	15	125	220	61	951	188
Honfleur	»	136	101	48	56	81	67	100	102	21	135	223	97	1167	223
Fatouville (ph.)	»	113	88	54	37	75	70	106	98	16	100	147	65	969	201
Pont-Audemer	8	148	94	41	42	101	67	150	82	13	71	200	51	1060	209
Brionne	63	127	67	52	32	83	110	88	»	19	87	186	48	»	»
Neubourg	140	119	76	49	34	92	90	144	54	17	69	158	47	949	202
Bernay	121	114	65	39	35	64	71	54	52	10	100	165	52	821	220
Rugles	215	75	»	22?	22	94	»	61	»	»	»	93?	55	»	»
Laigle	242	89	92	53	28	95	66	61	80	16	109	150	57	896	186

Stations.	Altitude.	Janv.	Fév.	Mars.	Avril.	Mai.	Juin.	Juill.	Août.	Sept.	Oct.	Nov.	Déc.	Total de l'année.	Nombre de jours pluvieux.
BASSINS ENTRE LA SEINE ET LA POINTE DE BRETAGNE.															
Bassins de la Touque, de la Dive, de l'Orne, de la Vire et de la Douve.															
Argentan	160	101	88	32	42	84	57	55	39	18	183	308	57	1064	174
Gacé	189	123	85	47	48	90	67	85	63	11	128	206	63	1016	198
Lisores	170*	95	64	35	18	60	61	86	51	16	111	169	60	826	221
Argences	30*	93	67	35	25	100	67	131	71	15	158	218	67	1047	220
Lisieux (C. M.)	44	158	104	53	37	87	64	177	84	19	88	204	83	1158	240
Lisieux (M. Lambert)	49	93	74	37	20	48	72	206	62	17	78	176	62	945?	234
Coquainvilliers	35*	123	92	48	34	68	52	87	66	23	73	153	59	878	224
Annebault	143	98	72	46	27	93	69	111	96	15	101	155	68	951	187
Trouville	4	96	74	30	24	59	63	83	66	10	118	181	60	864	190
Houlgate	4*	95	69	48	34	69	67	85	65	16	154	194	72	968	225
Ouistreham	4	116	62	30	30	65	72	111	75	24	122	230	44	981	217
Ver (ph.)	29	152	82	49	32	70	60	73?	56	28	114	275	88	1079?	222
Longues-sur-Mer	»	121	69	47	31	59	71	68	37	46	103	251	65	968	198
Bayeux	47*	124	74	40	35	70	106	62	50	35	113	227	75	1011	216
Bretteville-l'Orgueilleuse	60*	150	75	44	36	88	63	66	66	37	141	243	74	1083	216
Caen (E. N.)	22	102	66	25	48	78	70	72	62	30	146	238	52	989	230
Caen (C. M.)	12	109	71	30	32	91	88	66	74	36	147	218	78	1040	258
Sainte-Honorine-du-Fay	118	126	84	34	45	89	56	64	62	26	172	256	49	1063	249
Tournebu	160*	119	76	35	51	88	66	70	58	21	162	215	73	1034	242
Pierrefitte	235	135	»	»	»	»	»	»	»	»	»	»	»	»	»
Flers	210*	143	140	35	35	88	64	91	63	22	206	241	94	1222	262
Condé-sur-Noireau	87*	118	117	29	45	85	53	93	68	15	168	215	78	1084	204
Roucamps	275	130	84	26	37	70	50	95	83	27	161	156	81	1000	225
Caumont	244	180	124	53	43	106	43	120	94	32	133	373	102	1403	239
Brémoy	240	167	141	44	56	96	59	99	100	38	144	259	96	1299	257
Vire (Saint-Germain)	»	156	164	44	38	96	70	104	103	23	151	256	108	1313	219
Vire (collège)	»	141	163	41	47	85	59	93	84	19	138	268	112	1250	219
Saint-Sever	210	156	164	43	43	79	53	103	100	14	120	257	111	1243	207
Saint-Lô (E. N.)	40	137	116	48	38	102	48	112	89	28	238	292	72	1320	232
Trévières	7	134	92	47	36	63	56	57	49	18	132	251	81	1016	233
Sainte-Marie-du-Mont	35	174	105	56	42	83	46	70	58	9	145	320	89	1197	256
Saint-Vaast-la-Hougue	»	120	»	59	25	75	39	»	»	16	240	339	67	»	»
Barfleur-Gatteville (phare)	73	96	92	52	19	54	29	26	47	1	117	212	70	815	143?
Barfleur-Gatteville (sém.)	7	86	86	30	16	44	18	20	45	0	67	164	55	631?	179
Cherbourg (Obs.)	13	170	182	116	26	87	31	65	57	9	179	305	120	1347	203
Cherbourg (M. Lemerle)	9	177	165	103	34	92	28	68	»	11	177	299	106	»	»
Cap de La Hague (sém.)	10	83	104	49	28	60	44	50	50	18	125	249	96	956	185
Bassins entre le cap de la Hague et la pointe de Bretagne.															
Coutances	70	137	188	53	51	96	67	»	96	15	179	370	87	»	»
Percy	105	122	»	»	»	27	61	92	»	10	103	241	»	»	»
Iles Chaussey (sém.)	40	33	58	22	9	44	39	31	39	10	84	148	36	553	182
Granville (phare)	45	72	60	25	14	72	47	40	71	8	119	173	44	745	134
Landivy	190	182	119	32	27	93	60	122	116		102	301	70	1287	161

Stations.	Altitude.	Janv.	Fév.	Mars.	Avril.	Mai.	Juin.	Juill.	Août.	Sept.	Oct.	Nov.	Déc.	Total de l'année.	Nombre de jours pluvieux.
Bassins entre le cap de la Hague et la pointe de Bretagne (suite).															
Louvigné-du-Désert	159	120	105	35	27	90	45	85	103	43	127	233	101	1114	193
Fougères	127	139	140	32	33	92	48	105	72	40	134	227	101	1163	186
Saint-Marc-s.-Couesnon	120	64	96	29	51	83	25	83	71	38	133	229	106	1008	193
Sens-de-Bretagne	90	84	120	36	38	89	25	78	108	37	101	199	87	1002	179
Antrain	38	111	119	34	50	76	39	94	107	37	105	229	100	1101	192
Bazouges	100	118	116	36	41	106	45	105	100	37	123	235	85	1147	209
Trans	100	83	89	36	27	67	40	75	88	50	114	258	92	1019	190
Combourg	50	147	146	42	78	91	71	125	91	46	140	267	117	1361	183
Saint-Domineuc	58	93	109	39	32	85	24	57	118	28	143	223	120	1071	162
Hédé	59	84	106	41	26	92	27	61	95	26	118	219	116	1011	179
Bécherel	145	85	109	43	40	88	24	71	90	23	137	222	105	1037	163
Dinan (M. Moisan)	80	90	89	44	41	91	23	57	81	42	131	240	97	1026	224
Miniac-Morvan	47	95	88	39	33	73	38	99	100	41	137	229	112	1084	207
Dol	12	118	85	41	22	65	68	99	97	40	136	247	89	1107	181
Saint-Jouan-des-Guérets	143	99	71	33	21	60	58	61	135	25	134	200	76	973	207
Saint-Méloir-des-Ondes	30	100	92	38	24	56	55	69	87	22	124	246	78	991	204
Paramé-Rothéneuf (M. Béhier)	20	97	104	41	23	60	73	81	95	22	124	229	75	1024	214
Saint-Malo	9	118	87	36	31	61	44	49	90	25	114	166	105	926	202
Cap Fréhel (sém.)	60	77	90	30	29	53	76	63	66	20	119	169	77	869	236
Trégomar	78	74	81	34	31	92	33	47	111?	42	105	205	75	930	195
Dahouët	17	45	53	38	29	70	33	56	45	24	122	145	59	719	159
Plaintel (pont du Hino)	150	120	134	86	35	94	29	71	83	50	165	230	131	1228	152
Saint-Brieuc (E. N.)	106	100	108	60	29	102	57	78	63	40	166	276	85	1164	201
Portrieux	»	60	55	22	20	73	73	43	49	13	123	184	47	762	148
Lanvollon	94*	116	111	»	40	93	79	»	65	14	142	240	107	»	»
Guingamp (M. Le Monnier)	65	126	125	101	»	»	»	»	»	»	»	»	»	»	»
Paimpol (M. Le Parc)	2	93	125	58	35	49	59	68	55	16	178	223	116	1075	153
Ile Bréhat (sém.)	70	»	»	39	21	50	46	77	21	7	128	215	56?	»	»
Tréguier	7	113	112	31	36	»	38	81	29	14	114	193	87	»	»
Ploumanach (M. Eiffel)	10	96	106	42	46	53	24	92	»	20	121	248	56	»	»
Lannion	9	132	144	66	52	»	68	143	20	20	141	246	126	»	»
Saint-Pol-de-Léon (M. Blandin)	56	108	120	40	47	81	50	124	50	6	143	274	120	1163	203
Lesneven (M. Roudaut)	75*	147	178	34	76	54	32	»	»	»	»	»	»	»	»
Roches-Douvres (ph.)	55	63	105	30	19	32	61	82	51	9	102	206	54	814	175
Creac'h-d'Ouessant (sém.)	30	135	103	18	36	57	59	92	44	6	106	181	101	938	179
Creac'h-d'Ouessant (ph.)	61	81	76	20	34	46	32	61	39	6	74	129	95	693?	172

VERSANT DE L'OCÉAN.

PETITS BASSINS DU SUD DE LA BRETAGNE.

Pointe Saint-Mathieu (sém.)	43	95	124	18	39	34	25	67	28	24	102	153	78	787	173
Brest (Obs^re)	61	105	125	25	65	57	34	82	60	18	108	191	96	966	231
Kerhuon (M. Vallaux)	18	157	213	42	42	94	37	131	78	22	129	161	176	1282	230
La Feuillée	281	135	228	105	82	51	56	122	85	27	182	341	189	1603	194
Reuniou (Cte de Berrien)	232	131	217	50	63	68	17	75	80	17	123	254	198	1293	187
Callac	130	145	261	24	62	64	66	134	73	47	141	285	172	1474	198
Corlay	200	134	189	80	72	69	47	108	119	51	185	318	198	1570	170

Stations.	Altitude	Janv.	Fev.	Mars.	Avril.	Mai.	Juin.	Juill.	Août.	Sept.	Oct.	Nov.	Déc.	Total de l'année.	Nombre de jours pluvieux.
PETITS BASSINS DU SUD DE LA BRETAGNE (suite).															
Gouarec	114	105	169	65	50	57	30	44	50	34	136	242	156	1138	183
Glomel	242	87	159	74	50	40	24	81	82	22	131	211	165	1126	183
Le Fahouët	95	91	132	72	60	38	31	93	67	48	88	235	174	1129	170
Carhaix	147	151	198	73	74	75	49	115	95	34	154	279	146	1443	182
Pénity (Cne de Landeleau)	58	144	220	67	94	47	42	132	75	26	151	305	158	1461	193
Port-Launay (M. Le Briéro)	71	146	226	69	95	53	32	113	82	28	140	294	158	1436	228
Châteaulin	8	135	201	60	81	55	33	106	87	26	148	301	110	1343	164?
Bec du Raz (sém.)	85	59	101	15	21	17	15	63	49	12	65	132	63	612?	162
Quimper (E. N.)	40	98	219	50	60	35	49	70	76	50	147	287	122	1263?	205
Concarneau (Labor. zoolog.)	10?	»	»	»	»	»	»	111	55	17	83	292	124	»	»
Penmarch (sém.)	20	115	142	30	41	32	20	84	44	18	99	304	79	1008	199
Eckmühl (ph.)	59	78	108	22	32	31	16	69	26	14	87	215	76	774	189
Penfret (sém.)	25	91	97	35	49	26	25	98	46	9	105	245	87	913	164
Le Cosquer	167	95	160	51	39	50	34	92	92	19	131	239	168	1170	153
Pontivy	57	81	120	52	43	54	31	94	63	25	133	205	133	1034	180
Kéroret	132	71	93	32	27	35	17	71	74	13	94	194	111	832	156
Locminé	134	89	136	58	47	41	24	94	56	14	98	180	98	935	160
Baud	65	67	102	65	37	24	35	80	49	35	78	203	118	893	178
Hennebont	7	74	112	81	33	42	25	90	55	10	88	212	150	972	174
Lorient (P. C.)	9	57	143	62	31	16	17	95	55	10	79	236	116	917	»
Lorient (Obs.)	24	88	151	59	30	24	26	113	68	10	71	247	122	1009	206
Étel (M. Le Mouroux)	»	63	89	45	15	21	20	99	32	9	65	195	75	728	181
Bec-Melen (sém.)	32	68	115	36	26	17	21	100	56	8	79	194	95	815	150
Auray	36	80	111	61	27	23	36	124	43	11	91	238	»	»	158
Vannes (E. N.)	35	46	129	37	24	»	30	105	43	2	40	133	136	»	»
Vannes	8	65	106	46	16	30	28	131	41	24	63	197	87	834	170
Port-Navalo	16	74	104	35	17	10	28	88	34	10	50	272	94	816	130
Le Palais (Belle-Isle)	77	63	102	56	31	24	25	115	58	18	44	293	95	854	144
Belle-Isle (ph.)	77	62	102	52	31	17	23	113	57	18	62	218	95	850	150
Er-Hastellic (sém.)	38	56	59	26	13	16	10	86	40	20	50	141	74	591?	111?
BASSIN DE LA VILAINE.															
Erbrée	110	98	136	27	27	117	37	87	60	50	111	220	90	1060	174
Vitré	91	99	156	31	28	110	52	80	46	30	117	236	98	1083	178
Saint-Christophe	127	102	129	31	31	82	40	86	48	30	112	229	79	999	199
Châteaubourg	63	98	125	34	32	108	36	103	43	23	127	231	86	1046	155
Pontpéan (Bruz)	39	74	213	44	28	67	23	68	70	50	114	316	163	1230	135?
Mordelles	34	70	105	32	22	39	20	55	59	17	98	191	97	805	123?
Rennes (E. N.)	34	92	122	43	38	95	34	82	60	26	126	179	74	971	206
Rennes (P. C.)	28	80	120	37	21	70	32	76	42	26	100	211	80	895	176?
Le Gallet (réservoir)	67	77	107	36	31	80	33	70	53	22	104	180	72	865	223
Onée (étang)	92	87	119	32	41	86	30	74	65	29	109	204	89	965	213
Le Boulet (étang)	72	86	104	45	33	91	42	79	71	30	124	211	103	1019	224
Montauban	80	79	94	34	39	88	33	64	115	15	122	217	101	1001	181
Montfort	48	120	122	43	53	89	30	59	62	22	107	221	108	1036	186
Saint-Méen	100	93	97	57	34	92	22	73	90	15	114	228	102	1017	215
Merdrignac	152	89	101	43	26	56	30	89	99	22	147	247	131	1080	166
Plouguenast	172	76	93	53	40	66	41	84	69	33	148	229	139	1071	174

Stations.	Altitude.	Janv.	Fév.	Mars.	Avril.	Mai.	Juin.	Juill.	Août.	Sept.	Oct.	Nov.	Déc.	Total de l'année.	Nombre de jours pluvieux.
BASSIN DE LA VILAINE (suite).															
Rohan	64	103	68	27	28	31	14	50	37	12	52	106	86	614?	176
Bosméléac	170	87	133	78	43	53	40	89	99	39	145	237	160	1203	186
Josselin	34	81	93	59	31	62	20	47	34	35	101	194	120	877	111?
Néant	93	103	125	41	32	64	24	106	44	34	134	225	144	1076	159
Campénéac	71	89	113	47	33	54	15	75	61	36	120	186	99	928	139
Plélan	134	109	152	47	47	64	28	70	72	30	139	242	139	1139	201
Ploërmel	75	105	117	53	28	45	15	50	42	26	118	193	107	899	149
Sérent	92	126	119	53	49	70	49	134	77	24	172	338	168	1379	174
Malestroit	17	53	108	40	30	32	33	80	52	17	82	178	95	800	144
La Maclais	6	66	98	38	37	33	25	73	63	5	91	203	124	856	162
Redon	28	94	110	51	61	67	30	70	54	12	98	242	140	1029	184
Pipriac	59	84	112	35	39	57	50	76	46	23	97	212	107	938	167
Guipry	11	83	113	39	38	71	35	76	29	14	101	219	116	934	176
Bain	108	90	137	29	30	80	35	93	33	30	102	217	98	974	199
La Couyère	90	94	139	40	37	103	38	81	46	53	97	227	102	1057	184
La Guerche	75	99	141	27	22	98	24	97	38	49	97	216	102	1010	194
Martigné-Ferchaud	87	81	147	30	56	84	29	83	58	9	92	202	123	994	156
Châteaubriant	57	92	138	22	34	96	28	95	26	19	101	185	73	909	149
Derval	»	»	136	33	25	59	36	110	55	14	105	205	»	»	»
Nozay	»	»	»	»	»	»	»	»	»	»	81	196	110	»	»
La Paudais (Cne de Blain)	20*	87	101	35	42	30	32	103	46	32	87	220	90	905	111?
Plessé	25*	85	137	37	31	47	44	113	68	10	80	180	114	946	177
Melneuf (Cne de Guenrouët)	58	67	135	35	40	70	38	94	72	10	70	191	88	910	158
La Roche-Bernard	58	110	179	43	33	38	38	92	61	7	89	277	191	1158	155
Le Pouliguen	»	»	»	»	»	»	»	81	57	6	77	129	129	»	»
BASSIN DE LA LOIRE.															
Bassin de la Loire supérieure.															
Sainte-Eulalie (M. Besson)	1315	30	142	96	»	»	»	89	80	44	401	311	569	»	»
Tence	838	8	23	35	48	181	51	56	90	40	175	116	487	1310	»
Le Puy (Villa Mondon) (M. Baldit)	683	24	67	67	77	145	78	74	83	19	155	86	55	930	216
Saint-Paulien	802	26	100	57	43	95	105	110	77	24	206	70	18	931	114
Bas-en-Basset	457	22	56	36	62	105	126	93	90	20	155	76	43	884	»
Estivareilles	895	48	88	40	66	157	138	90	108	20	156	167	94	1172	213
Les Creuses	1200	52	110	58	131	280	148	116	127	82	201	125	223	1653	170
La République (Cne de St-Genest-Malifaux)	1050	37	82	40	52	212	133	112	159	51	89	121	171	1259	123
Rochetaillée	800	40	105	43	104	294	119	122	97	60	181	135	155	1455	153
Saint-Étienne	535	41	89	34	92	151	110	104	94	36	170	114	107	1142	191
Saint-Just-s.-Loire	380	18	68	28	61	131	85	58	95	24	166	73	71	878	123
St-Nizier-de-Fornaz	850	38	77	40	73	168	101	74	111	27	165	133	76	1083	216
Fortunières	939	76	68	18	45	122	35	61	44	40	61	59	65	694	»
Montbrison (E. N.)	400	27	57	17	55	97	72	51	73	28	87	69	23	656	193
Montbrison (P.C.)	409	55	46	16	48	101	82	59	77	32	103	66	36	721	134?
Feurs	338	27	72	39	43	82	117	95	98	21	134	80	54	862	134
Panissières	630	32	58	29	34	89	86	92	47	40	92	49	56	704	101?

Stations.	Altitude.	Janv.	Fév.	Mars.	Avril.	Mai.	Juin.	Juill.	Août.	Sept.	Oct.	Nov.	Déc.	Total de l'année.	Nombre de jours pluvieux.
Bassin de la Loire supérieure (suite).															
Violay	830	75	128	33	76	120	167	193	85	37	212	162	146	1434	193
Boën-s.-Lignon (M. d'Alverny)	400	»	62	12	49	140	64	102	105	»	»	»	58	»	»
Sauvain	900	96	60	15	28	132	84	106	59	30	148	79	102	939	»
Noirétable	716	»	»	4	18	»	»	91	146	65	131	326?	169	»	»
St-Romain-d'Urfé	690	108	140	26	47	147	102	153	»	»	»	»	»	»	»
St-Just-en-Chevalet (La Tuilière)	»	84	102	»	53	153	83	154	126	58	96	204	109	»	»
L'Assise (Cne de La Prugne)	1080	157	225	49	103	218	154	257	179	69	114	268	197	1990	186
Crémeaux	680	83	107	20	56	154	90	128	87	26	134	153	79	1117	157
Saint-Maurice-sur-Loire	410	80	65	27	40	89	77	96	101	38	115	101	65	894	160
Fourneaux	530	52	105	31	56	106	127	114	133	26	122	116	125	1113	185
Cublize	472	92	124	49	59	136	116	136	136	52	160	150	122	1332	177
Montagny	505	51	92	25	59	95	111	84	131	34	100	119	113	1014	115
Roanne (P. C.)	267	45	80	22	54	83	89	122	102	34	100	92	82	905	137
Roanne (C. M.)	280	37	74	18	45	102	76	98	»	»	91	76	73	»	»
Saint-Rirand	602	126	166	34	78	190	139	204	106	68	87	263	153	1614	138
La Pacaudière	336	87?	29?	20	57	192	92	82	78	11	64	127	76	915?	126
La Palisse	285	36	101	46	48	123	103	93	123	32	95	139	112	1051	151
Bourg-le-Comte	290	43	94	36	43	83	134	101	118	31	93	138	90	1004	147
Marcigny	251	52	94	19	50	93	126	147	120	75	92	131	102	1101	182
Avrilly	237	55	111	24	41	115	141	174	121	39	95	157	138	1211	207
Charolles	302	75	95	31	64	94	120	101	133	13	93	135	105	1059	190
Saint-Bonnet-de-Joux	360	109	131	30	67	141	116	122	88	31	124	204	124	1287	196
Digoin	320	91	124	39	61	169	129	105	134	26	92	158	130	1258	182
Digoin (Faïencerie)	233	80	127	32	57	166	123	118	135	43	87	152	124	1244	153
Pierrefitte	210	77	97	36	59	131	135	106	109	37	72	134	116	1109	169
Vaumas	430	47	91	18	55	103	123	99	105	40	71	132	200	1084	175
Dompierre (Écluse)	240	70	90	39	46	107	117	68	118	19	74	140	124	1012	183
Dompierre (P. C.)	240	75	103	37	60	118	144	95	163	26	78	137	118	1154	163
Gueugnon	235	195	170	35	59	141	163	124	264	30	160	311	153	1805	»
Montceau-les-Mines	280	116	115	25	64	139	137	112	186	41	91	176	135	1337	179
Saint-Eusèbe	296	125	121	22	72	139	97	116	89	30	82	114	102	1109	127
Port-de-Longpendu	303	112	111	27	55	105	107	131	108	25	106	163	136	1186	196
Le Creusot	360	186	104	34	64	119	91	136	117	34	102	201	149	1337	221
Autun (P. C.)	287	160	110	36	65	185	83	78	96	31	113	218	147	1322	183
Épinac-les-Mines	345	55	112	23	63	144	84	117	150	34	93	178	116	1169	143
Arnay-le-Duc	370	139	107	21	55	161	88	93	107	23	101	174	113	1182	182
Liernais	500*	144	69	23	45	172	105	111	104	23	103	191	110	1200	152
Le Pommoy (Cne de Roussillon)	580	361	296	41	119	264	99	184	148	25	149	448	221	2355	201
Haut-Folin (Cne de St-Prix)	903	373	310	51	102	178	220	193	144	34	155	463	253	2476	145
Les Coureaux (Cne de St-Prix)	800	333	278	71	128	214	184	199	158	41	141	401	240	2388	215
La Croisette (Cne de St-Prix)	651	295	290	43	96	206	112	164	149	25	148	425	217	2170	215
Luzy	270	140	140	49	71	132	113	106	129	19	102	229	153	1383	191
La Boulaye	260	140	143	35	56	132	117	93	106	18	105	213	155	1313	161
Issy-l'Évêque	330	85	164	31	53	156	126	106	123	18	95	196	169	1322	153
Fours	228	134	137	39	95	178	161	131	170	31	79	178	138	1471	196
Saint-Léger-des-Vignes	196	132	137	21	73	147	201	73	133	34	94	172	158	1375	146
Dornes	232	93	114	24	51	144	135	83	116	21	69	142	86	1078	142

Stations.	Altitude.	Janv.	Fév.	Mars.	Avril.	Mai.	Juin.	Juill.	Août.	Sept.	Oct.	Nov.	Déc.	Total de l'année.	Nombre de jours pluvieux.
Bassin de la Loire supérieure (suite).															
Nevers	200	121	115	26	76	144	138	159	127	29	63	189	»	»	»
Châtillon-en-B.	233	88	91	20	62	96	96	108	69	13	68	168	110	989	184
Billy-Chevannes	309	187	182	37	78	158	158	116	123	31	60	245	138	1513	179
La Colancelle	276	156	141	24	88	150	180	97	131	31	69	226	145	1438	189
Prémery	233	164	144	32	70	169	181	132	115	58	66	205	153	1489	219
Bassin de l'Allier.															
La Bastide	1018	27	274	156	256	296	64	79	100	57	380	185	463	2337	123?
Mercoire	1222	38	81	127	172	319	78	44	127	36	228	155	312	1717	187
Châteauneuf	1166	47	66	106	92	179	39	54	110	33	194	138	162	1220	127
Langogne	916	17	131	132	131	230	70	59	118	32	230	164	287	1601	150
Grandrieu	1166	134	70	92	92	296	94	143	183	128	228	569	432	2461	135
Saugues	980	37	81	53	148	137	93	61	70	26	56	83	68	913	144
Langeac	492	28	72	51	67	154	89	136	149	1	116	71	30	964	»
Murat	917	108	79	»	63	146	113	68?	94	33	80	325	148	»	»
Lioran (sud)	1130	281	307	65	165	382	242	332	330	58	309	605	441	3517	214
Allanche	970	121	112	23	49	100	92	77	74	15	58	109	128	958	196
Massiac	540	37	89	55	87	183	112	87	107	33	97	78	60	1025	123
Brioude	415	22	78	47	68	115	90	98	138	30	96	60	60	902	103?
La Chaise-Dieu	1075	4	20	9	41	116	100	188	412	80	128	87	38	1223?	130?
Le Vernet-la-Varenne	820	23	102	41	96	161	104	111	156	50	134	97	103	1178	211
Ambert	530	65	149	36	62	153	95	101	122	24	113	155	107	1182	191
Le Breuil	394	15	66	48	62	125	52	73	138	38	107	48	71	843	150
Besse	1028	94	74	23	51	119	79	54	62	24	60	254	80	974	157
Saint-Nectaire	760	74	57	27	44	119	74	86	96	54	80	181	65	957	126
Cunlhat	700	55	154	45	98	214	126	125	»	»	129	150	144	»	»
Le Brugeron	850	76	180	60	97	204	128	160	187	»	154	224	190	»	»
Sauviat	331	53	111	61	69	193	129	121	119	28	117	92	76	1169	169
Billom	359	28	77	53	56	179	87	139	151	44	»	»	»	»	»
Tallende	»	23	43	36	51	135	69	103	»	»	83	68	78	»	»
Ceyssat (Cne d'Allagnat)	790	102	99	25	68	132	133	155	119	48	88	191	124	1284	212
Puy-de-Dôme (Obs.)	1467	251	279	67	110	238	242	264	244	83	143	342	286	2549	305
Clermont (Obs.)	388	45	50	26	51	119	96	86	189	46	89	100	105	1002	198
Clermont (P. C.)	378	30	38	19	31	118	69	50	181	44	54	77	78	789?	125?
Orcines	832	96	123	31	72	174	93	126	172	50	107	209	149	1402	244
Pontgibaud	687	98	90	30	68	135	120	138	158	35	77	158	114	1221	»
Pontaumur	538	108	121	64	69	135	161	170	131	59	94	209	145	1466	»
Combronde	392	66	74	23	61	98	154	123	157	62	88	164	103	1173	187
Thiers	414	53	124	45	64	184	97	148	166	44	42	112	126	1205	128
Saint-Rémy-s.-D.	672	63	187	65	84	208	134	221	171	48	113	192	155	1641	183
Saint-Clément	485	102	171	62	115	230	164	204	128	41	72	228	181	1698	197
Vichy	270	53	106	49	63	150	176	121	108	41	101	140	141	1249	203
Queuille	374	101	112	30	66	105	125	224	142	38	91	208	137	1379	205
Menat	480	87	109	32	77	139	115	127	119	28	85	195	125	1238	125
Ébreuil	310	62	125	20	78	138	124	131	98	50	67	186	156	1235	168
Coutansouze	595	87	89	35	82	122	140	144	105	46	57	167	139	1213	132
Chantelle	297	41	69	15	41	101	114	130	125	28	76	141	114	995	156

Stations.	Altitude.	Janv.	Fév.	Mars.	Avril.	Mai.	Juin.	Juill.	Août.	Sept.	Oct.	Nov.	Déc.	Total de l'année.	Nombre de jours pluvieux.
Bassin de l'Allier (suite).															
Chantelle (P. C.)	295	24	48	13	30	75	116	154	102	25	70	141	96	894	100?
Monestier	300	22	70	13	74	123	106	154	84	25	70	148	136	1025	120
Saint-Germain-des-Fossés	251	67	100	36	44	155	139	120	130	33	75	118	111	1128	200
Châtel-de-Neuvre	230	63	89	19	35	83	146	85	131	23	67	127	114	982	142
La Ferté-Hauterive	227	56	83	15	54	131	125	109	144	36	112	112	108	1085	136
Bessay	226	67	96	15	53	106	147	84	163	35	61	137	102	1066	176
Cressanges	428	63	92	10	95	103	150	91	99	51	91	157	98	1100	156
Les Ramillons (Cne de Chemilly)	295	70	95	13	54	129	179	128	153	17	66	141	112	1157	175
Neuvy	251	130	111	15	78	209	230	181	149	30	92	171	117	1513	143
Moulins (E. N.)	223	82	75	19	75	130	140	86	101	37	77	146	99	1067	194
Moulins (P. C.)	215	75	77	23	59	154	151	117	113	31	68	136	105	1109	144
Villeneuve	215	81	78	37	49	134	120	89	105	44	74	151	106	1068	194
Vellat (Cne de Franchesse)	250	77	75	21	61	145	122	114	58	23	88	155	105	1044	176
Saint-Pierre-le-Moutier	214	98	102	20	54	124	130	88	94	30	68	180	111	1099	183
Bassin du Cher.															
Chénérailles	528	63	104	19	75	88	184	112	50	24	69	135	97	1020	163
Château-sur-Cher	560	67	90	24	65	130	173	122	119	29	58	152	98	1127	140
Marcillat	495	61	104	31	55	166	192	141	84	38	111	121	170	1274	162
Arpheuilles-Saint-Priest	520	141	77	34	64	96	144	125	131	73	137	169	153	1344	162
Commentry	391	72	71	27	48	169	164	115	88	47	113	171	116	1201	184
Commentry (Pourcheroux)	392	77	76	17	64	156	175	119	81	26	139	161	109	1200	146
Lamaids	500	111	111	21	83	179	202	116	57	18	124	202	»	»	»
Le Mont (Cne de St-Angel)	388	64	80	20	43	112	155	84	90	22	86	122	111	989	165
Montluçon (Eaux et Forêts)	220	95	107	18	43	122	138	91	71	17	103	133	101	1039	132
Montluçon (P. C.)	220	65	72	13	26	96	168	98	47	22	72	122	100	901	136
Laqueune (Cne d'Épineuil)	183	171	95	15	46	95	93	121	80	59	145	215	207	1342	154
Culan	274	94	84	»	52	157	140	105	93	35	109	145	102	»	»
Châteaumeillant	255	88	91	28	59	151	213	111	»	»	113	180	»	»	»
Les Brays (Forêt de Tronçais)	227	100	117	16	69	150	143	86	62	42	87	155	112	1139	165
Richebourg	246	147	124	24	66	112	128	101	85	34	100	163	138	1222	148
Issoudun	147	114	93	25	51	149	131	57	97	3	111	179	78	1088	170
Charost	124	107	91	28	42	155	156	»	»	»	53	169	»	»	»
Levet (Soudrain)	183	109	82	18	41	128	184	95	61	16	88	159	85	1066	159
Ourouer-les-B	214	128	113	34	68	106	112	»	»	»	»	217	114	»	»
Bengy-sur-Craon	198	64	58	6	45	79	75	60	53	14	33	87	58	632	136
Bourges (C. M.)	155	104	107	22	58	141	239	61	83	4	107	206	82	1214	178
Bourges (Ecluse)	137	96	126	20	55	124	212	»	»	»	»	175	74	»	»
Saint-Palais (la Réserve)	304	151	165	24	77	149	167	152	76	12	94	247	119	1433	179
Vierzon (Le Briou)	168	113	119	21	66	»	136	100	69	6	140	253	98	»	»
Les Chaffauds (Cne d'Allogny)	164	121	114	28	62	149	149	92	69	16	109	224	111	1238	152
Nançay	136	»	»	»	»	»	»	»	»	»	»	203	76	»	»
Aubigny	192	143	125	15	59	125	148	»	50	20	»	161	89	»	»
Salbris	110	82	72	12	44	91	83	65	40	7	95	152	79	822	156
Mennetou-s.-Cher	88	138?	156	29	79	221	196	111	40	17	214	»	106	»	»
Selles-sur-Cher	76	69	40	3	32	61	111	50	27	14	84	160	33	684?	»
Saint-Aignan	71	72	143	22	51	85	103	63	26	3	132	251	131	1082	136
Choussy	105	110	127	10	61	95	91	99	»	»	134	332	81	»	»

Stations.	Altitude.	Janv.	Fév.	Mars.	Avril.	Mai.	Juin.	Juill.	Août.	Sept.	Oct.	Nov.	Déc.	Total de l'année.	Nombre de jours pluvieux.
Bassin du Cher (suite).															
Montrichard	68	64	49	7	41	86	70	63	43	30	251	211	67	982	123
Luzillé	115	88	118	21	51	81	69	80	47	26	147	243	82	1053	174
Chambray	87	100	»	»	»	»	»	»	»	»	»	»	»	»	»
Bassin de l'Indre.															
Sainte-Sévère	303	101	81	42	56	144	221	95	84	27	99	196	101	1247	179
La Châtre (M. Rouet)	230	98	88	34	63	161	172	108	100	26	112	173	81	1216	204
Châteauroux (E. N.)	152	107	131	33	49	156	169	106	79	4	117	258	86	1295	193
Châteauroux (P. C.)	161	131	120	23	45	119	200	63	67	4	96	199	75	1142	165
Châteauroux (St. Agr.)	158	124	115	27	43	134	194	84	78	4	102	219	73	1197	188
Clion-sur-Indre	105	114	130	»	44	98	»	65	64	10	250	»	82	»	»
Villeloin-Coulangé	95	101	113	14	50	81	92	82	49	13	114	261	70	1040	172
Beaumont-Village	100*	91	132	»	51	82	»	47	41	11	106	245	72	»	»
Loches (C. M.)	74	85	106	20	34	76	75	44	42	14	125	230	61	912	142
Manthelan	100	82	126	22	33	104	76	50	»	7	140	232	67	»	»
Veigné	60	69	116	35	49	93	83	64	62	7	137	228	82	1025	197
Le Ripault (Poudrerie)	»	35	118	25	38	101	90	53	47	7	127	»	82	»	»
Saint-Benoist	70	79	125	34	47	74	52	52	58	2	109	215	84	931	153
Bassin de la Creuse.															
Felletin	546	83	109	27	57	100	104	149	50	30	58	183	135	1085	203
Aubusson	441	112	94	19	64	125	137	124	58	26	57	181	136	1133	193
Ahun	453	114	107	21	67	132	144	99	67	36	52	212	136	1187	146
Boussac	380	121	131	31	63	202	187	171	97	11	136	207	146	1503	140
Guéret (C. M.)	467	»	»	»	100	157	185	97	94	21	104	299	112	»	»
Guéret (E. N.)	468	137	166	38	105	168	209	104	98	21	143	281	120	1590	216
Bénévent	535	137	113	20	111	112	173	121	126	26	75	276	82	1372	162
Bessines	342	104	159	35	79	178	145	119	87	25	93	243	119	1386	192
Nantiat	340	147	178	37	69	181	133	153	92	27	109	309	135	1570	218
Bellac	216	102	123	22	64	157	98	107	78	7	104	203	94	1159	129?
Magnac-Laval	226	102	132	24	56	161	89	138	67	13	112	235	98	1227	162
La Souterraine	378	»	204	18	75	152	157	91	69	26	126	»	94	»	»
Dun-le-Palleteau	355	92	119	23	54	139	131	122	54	16	127	227	186	1290	181
Saint-Sulpice-les-Feuilles	290	116	134	20	76	159	111	48	92	28	143	203	87	1217	178
Saint-Benoît-du-S.	290	119	125	32	133	170	118	83	101	20	154	246	105	1406	169
Montmorillon	84	84	108	18	48	126	95	57	63	3	128	149	94	973	166
Saint-Savin	84	80	126	28	49	112	87	53	99	3	117	186	98	1038	168
Le Blanc	80	94	124	26	55	119	86	60	91	0	114	204	80	1053	152
Barrou	60	100	109	24	57	102	74	81	80	10	124	270	87	1118	174
Buxeuil	50	79	110	21	44	»	76	50	»	21	78	224	66	»	»
Ligueil	104	80	107	16	25	66	33	34	20	»	68	205	33	»	»
Saint-Senoch	143	120	137	18	57	109	122	80	55	14	146	253	84	1195	204

Stations.	Altitude.	Janv.	Fév.	Mars.	Avril.	Mai.	Juin.	Juill.	Août.	Sept.	Oct.	Nov.	Déc.	Total de l'année.	Nombre de jours pluvieux
Bassin de la Vienne.															
Gentioux	780	284	260	41	95	229	247	220	139	52	120	482	242	2411	219
Eymoutiers	420	151	221	35	65	217	163	162	91	41	92	331	186	1755	200
Pontarion	440	95	147	22	30	120	176	95	59	24	71	234	124	1197	158
Saint-Léonard	336	103	207	26	49	148	203	167	55	36	149	299	148	1590	174
Châteauneuf-la-Forêt	460	246	303	47	120	239	263	»	»	26	92	261	157	»	»
Saint-Germain-les-Belles	450*	124	204	32	62	194	170	157	75	28	99	307	144	1596	177
Pierre-Buffière	247	72	129	11	29	136	106	93	54	17	72	176	96	991	157
Nexon	340	186	218	14	28	70	82	78	29	12	69	358	113	1257	136
Oradour-s.-Vayre	350	190	220	37	51	204	148	87	81	25	124	377	139	1683	147
Saint-Laurent-s.-G.	240	185	310	44	71	197	176	171	104	48	127	299	111	1843	137
Limoges (E. N.)	257	132	174	21	53	174	161	127	62	19	89	308	122	1442	207
Limoges (P. C.)	245	»	156	31	56	178	179	125	84	24	111	278	132	»	»
Limoges (C. M.)	306	119	162	31	58	204	181	121	77	25	113	275	136	1502	228
Cassepierre (Cᵉ de Rilhac-Rançon)	320*	167	216	43	68	175	210	133	61	31	103	333	147	1687	168
La Crouzille (Cᵒᵉ de St-Sylvestre)	500*	75	151	34	50	149	172	63	66	27	98	276	134	1295	177
Couzeix	362	161	192	44	59	195	173	140	»	»	106	350	149	»	»
Saint-Priest-s.-Aixe	290*	160	159	30	52	204	187	»	»	»	77	329	140	»	»
Rochechouart	247	41?	106	13	38	188	106	74	87	2	66	181	83	985?	162?
Chabanais	160	154	159	30	47	199	100	110	85	14	91	243	137	1369	187
Confolens	138	126	159	28	51	181	116	110	102	4	85	272	128	1362	212
Nouic	240	129	131	27	43	187	107	80	76	19	92	»	»	»	»
Rom	130*	123	176	30	42	127	83	65	66	7	»	»	«	»	»
Lezay	125	132	185	53	52	151	83	78	59	4	64	283	162	1306	207
Couhé	141	95	144	32	46	129	73	66	70	5	69	208	93	1030	147
Le Plan-de-Moussel	120	70	129	24	46	98	67	81	50	6	110	193	93	967	113
Lussac-les-Châteaux	110	78	143	18	50	115	66	65	»	1	108	171	96	»	»
Montamisé (M. Farcy)	110	55	»	»	»	»	»	»	»	»	98	176	92	»	»
Poitiers (P. C.)	115	51	112	29	28	92	48	48	63	2	83	164	93	813	184
Poitiers (E. N.)	117	63	117	21	29	107	54	49	71	?	87	195	97	»	177
Châtellerault	54	74	115	26	29	93	94	46	»	10	114	212	77	»	»
Rilly	102	74	147	20	49	95	76	63	66	14	109	231	78	1022	152
Bassin de la Loire, du Bec-d'Allier à Angers.															
La Guerche	182	»	»	»	64	119	107	197	106	51	79	134	107	»	»
Givry	170	121	104	27	71	114	112	128	96	41	58	165	122	1159	154
Pougues	209	103	83	31	46	126	186	84	»	»	55	207	106	»	»
Sancergues	174	127	99	18	»	»	164	72	78	20	79	194	109	»	»
Vielmanay	185	104	99	21	58	105	155	103	»	»	64	167	109	»	»
Pouilly (Nièvre)	181	110	112	21	67	127	142	77	89	31	67	226	116	1185	207
Saint-Satur	150	149	142	9	68	109	170	51	81	31	72	233	114	1229	161
Champoulet	193	149	117	11	59	115	156	115	47	42	78	232	104	1225	174
Châtillon-s.-Loire	136	122	100	10	64	75	146	83	35	22	50	235	143	1085	143
Briare	145*	124	93	11	57	106	137	84	40	22	73	224	90	1061	148
Gien (P. C.)	125	99	88	8	42	100	124	68	37	19	68	186	66	905?	173?
Gien (M. D. Raffard)	131	117	128	8	55	114	146	93	37	21	80	223	77	1099	200
Coullons	170	132	112	16	55	132	142	85	69	10	93	225	89	1160	166
Sully-sur-Loire	118	118	104	11	36	88	91	91	51	24	93	190	72	969	146

Stations.	Altitude.	Janv.	Fév.	Mars.	Avril.	Mai.	Juin.	Juill.	Août.	Sept.	Oct.	Nov.	Déc.	Total de l'année.	Nombre de jours pluvieux.
Bassin de la Loire, du Bec-d'Allier à Angers (suite).															
Ouzouer-s.-Loire	140	145	93	6	59	73	109	76	43	27	90	129	73	923	»
Point de Partage	»	123	93	15	59	106	122	72	54	17	95	151	73	980	147
Loury	128	151	125	10	91	113	87	60	63	24	84	148	102	1058	149
Orléans (E. N.)	105	126	94	17	51	108	69	82	48	43	122	163	82	1004	181
Orléans (P. C.)	104	120	94	17	49	110	69	57	70	44	122	166	83	1001	158?
Olivet	115	67	88	13	47	100	69	86	66	36	115	155	71	913	146
Chécy	100*	120	97	16	47	120	79	54	73	31	127	177	63	1004	141
Jargeau	104	139	96	14	46	125	117	79	67	24	115	155	76	1053	158
Châteauneuf-sur-Loire	114	116	94	15	54	134	117	94	60	18	111	147	101	1061	101
Tigy	110*	97	117	7	35	77	78	55	56	18	123	138	85	886	126
Ardon	110	80	108	15	50	121	89	70	70	22	116	175	»	»	»
La Ferté-Saint-Aubin	102	83	87	8	54	125	128	60	97	6	131	166	69	1014	141
Sennely	125*	97	130	11	39	125	123	92	61	13	127	179	78	1075	140
Ligny-le-Ribault	91*	79	138	15	42	112	47	71	29	15	80	179	90	897	»
Cléry-s.-Loire	100*	73	60	2	44	105	57	53	52	17	100	146	44	753	134
Épieds	145	64	67	16	10	64	59	36	62	24	78	130	63	673	135
Ouzouer-le-Marché	131	145	93	6	59	73	109	76	43	27	90	129	73	923	»
Meung-s.-Loire	91	71	57	2	43	98	56	52	54	17	98	143	43	734	133
Beaugency	100*	105	100	17	44	98	68	66	»	18	72	165	78	»	»
La Ferté-Saint-Cyr	92	103	102	9	56	110	67	36	65	20	124	196	69	957	120
La Motte-Beuvron (St-Maurice)	114	102	126	12	47	132	144	83	66	12	156	224	»	»	»
Vernou (Loir-et-Cher)	100	65	109	12	43	91	69	52	54	13	125	194	66	893	113
Contres	100	81	80	15	51	76	75	59	55	11	122	220	64	909	137
Blois (E. N.)	104	89	91	17	48	86	57	77	79	18	116	193	77	948	167
Blois (P. C.)	74	102	107	18	43	86	63	71	58	19	125	198	»	»	»
Vineuil	86	82	88	13	46	83	67	55	54	20	122	188	71	889	»
Maves	130	75	79	21	49	62	88	54	»	»	150	148	»	»	»
Herbault	132	86	94	17	59	33	108	64	62	28	114	209	99	973	126
Saint-Amand	123	118	105	22	69	91	97	42	77	22	152	173	79	1047	154
Montreuil	105	106	101	28	55	70	81	69	48	14	154	232	86	1044	166
Vouvray	52	107	106	31	42	89	77	78	49	9	143	242	96	1069	198
Montlouis (Indre-et-Loire)	90	95	110	18	48	83	88	51	43	10	122	218	78	964	120
Tours (Portillon)	66	99	93	24	59	88	78	57	50	10	118	200	77	953	191
Tours (Ville)	53	101	101	27	61	91	78	58	52	10	118	230	77	1004	202
Mettray (Colonie)	94	96	142	27	62	103	84	56	44	6	130	231	90	1071	200
Restigné	45	87	135	34	64	109	62	63	37	23	100	»	121	»	»
Benais	40	90	122	37	57	106	66	47	37	9	113	198	88	970	183
Angers (E. N.)	45	101	120	33	28	99	46	71	65	1	132	179	66	941	197
Angers (Obs. mun^al)	»	155?	124	63?	26	79	45	75	47	2	142	183	63	1004?	151?
La Baumette (M. Cheux)	37	70	95	37	24	81	51	65	47	3	113	154	54	794	188
Bassin du Loir.															
Artonay	125*	104	105	17	53	95	78	116	41	27	106	156	75	973	151
Outarville	130*	109	104	16	63	79	80	52	33	22	69	129	75	831	102?
Janville	137	100	89	19	44	51	36	64	40	23	70	122	62	720	135
Voves	148	106	71	1	39	82	67	46	55	19	95	129	70	780	147
Orgères	133	95	88	23	69	84	61	50	48	40	72	136	68	834	143
Patay	122	58	73	8	35	25	33	32	25	32	45	»	34	»	»

Stations.	Altitude.	Janv.	Fév.	Mars.	Avril.	Mai.	Juin.	Juill.	Août.	Sept.	Oct.	Nov.	Déc.	Total de l'année.	Nombre de jours pluvieux.
Bassin du Loir (suite).															
Châteaudun (M. E. Roger).	142	103	96	20	56	87	77	50	48	24	96	138	69	864	214
Châteaudun (M. Barrière)..	143	103	92	25	56	87	74	48	55	24	94	139	69	866	174
Bonneval.....	126	69	57	26	46	69	46	50	49	17	60	76	30	595	128
Illiers.....	160	85	62	17	31	85	83	33	60	23	86	153	53	771	153
Brou.....	152	71	49	25	54	65	91	47	75	23	106	116	51	773	203
Authon-du-Perche.....	250	117	126	26	51	99	125	138	65	16	111	197	45	1116	185
Droué.....	154	45	20	4	38	33	40	63	44	19	100	99	74	579?	115?
Cloyes.....	96	93	84	22	47	60	50	50	57	27	125	151	87	853	150
Morée.....	94	79	86	20	48	77	83	43	67	24	144	154	72	897	157
Oucques.....	125	78	76	22	50	90	114	41	56	18	140	162	73	920	118
Vendôme.....	80	82	79	28	56	74	78	41	62	19	138	161	77	895	156
Montoire.....	67	103	82	19	72	55	71	40	53	17	109	178	68	867	180
Savigny.....	90	95	99	17	56	85	96	33	48	10	141	180	54	914	113?
Mondoubleau.....	160	110	100	24	61	62	105	63	86	17	219	163	83	1093	148
Saint-Calais.....	121	85	98	27	47	63	111	63	46	18	147	164	82	951	181
Villaines-sous-Lucé.....	100*	107	136	27	37	93	79	60	30	12	131	176	86	974	110?
Jupilles.....	150	107	121	36	42	86	70	28	»	»	142	204	87	»	»
Dissay-s.-Courcillon.....	70	»	67	28	27	67	83	38	»	24	85	182	77	»	»
Villebourg.....	133	»	»	»	52	80	72	58	46	30	108	197	89	»	»
Bueil.....	70	102	95	24	54	79	85	55	42	»	»	»	»	»	»
Louestault.....	133	105	102	27	61	103	57	35	36	18	89	240	93	966	140
Vaas.....	58	149	130	32	32	121	42	99	34	54	172	194	31	1090	121
La Flèche.....	45	87	108	35	24	72	85	64	59	15	155	186	70	960	137
Bassin de la Sarthe.															
Fontenai-les-Louvets (Louvets).	417	154	119	63	38	109	64	74	70	38	196	190	128	1243	»
Forêt d'Écouves (R.-V.)....	309	139	133	49	40	96	55	89	63	49	169	228	93	1203	227
Forêt d'Écouves (Radon)...	203	137	111	42	34	87	45	89	58	53	163	229	81	1129	193
Forêt d'Écouves (Tanville)..	331	156	114	54	36	96	60	75	43	38	190	210	118	1190	163
Forêt de Bourses.....	148	103	89	44	31	66	52	63	42	30	157	171	87	935	185
Mortagne.....	240	116	99	48	45	73	63	105	42	38	120	149	61	959	208
Tourouvre.....	283	147	112	69	50	88	82	91	58	28	111	191	103	1130	196
Saint-Mard-de-Réno.....	236	113	90	54	44	74	73	105	54	23	107	166	81	984	209
Remalard.....	126	100	108	36	34	61	66	70	23	7	108	148	69	830	104?
Nogent-le-Rotrou.....	129	109	101	49	45	73	83	109	60	16	103	183	63	994	153
Thiron-Gardais.....	240	122	113	45	58	84	111	110	84	28	129	170	69	1123	133
Mâles (Château).....	135	97	86	41	43	43	60	92	48	25	121	122	71	849	117?
Bellême.....	236	60	77	47	44	51	77	90	30	25	135	145	48	829	143
Villaines-la-Carelle.....	200	97	103	39	30	72	52	64	48	30	150	188	77	950	156
Alençon (C. M.).....	140	114	109	37	29	68	52	60	37	31	176	199	77	989	185
Alençon (E. N.).....	147	115	»	45	23	57	59	57	35	36	169	166	61	»	183
Villaines-la-Juhel.....	200	184	156	40	37	92	138	76	53	59	182	251	98	1366	203
Sougé-le-Ganelon.....	144	142	100	38	27	49	66	68	43	30	196	203	89	1051	193
Beaumont-sur-Sarthe.....	83	64	117	33	49	60	59	50	39	18	159	194	99	941	147
Pezé-le-Robert.....	150*	176	167	47	27	77	80	95	48	29	143	215	103	1207	207
Ballon.....	98	119	113	41	33	48	56	71	27	31	198	157	74	968	152
Bonnétable.....	120	83	72	38	42	60	60	71	40	24	170	114	61	835	158
La Ferté-Bernard.....	99	97	91	43	43	75	61	94	56	23	142	157	66	948	164

Stations.	Altitude.	Janv.	Fév.	Mars.	Avril.	Mai.	Juin.	Juill.	Août.	Sept.	Oct.	Nov.	Déc.	Total de l'année.	Nombre de jours pluvieux
Bassin de la Sarthe (suite).															
Saint-Corneille	75*	109	108	45	39	64	42	87	55	20	155	172	66	962	192
Conlie	127	62	82	18	24	55	63	108	36	26	133	172	77	856	157
Sainte-Suzanne	143	105	119	4	26	73	84	82	37	31	155	192	76	984	198
Meslay	86	102	140	32	33	67	44	67	30	33	148	203	82	981	211
Grez-en-Bouëre	87	101	144	34	37	77	42	75	47	33	141	175	83	989	201
Le Mans (E. N.)	87	71	99	28	22	52	61	88	23	18	132	146	60	800	147?
Le Mans (Us. à gaz)	51	84	82	36	17	60	54	79	34	19	137	143	58	803	180
Connerré	82	84	65	19	35	30	27	36	41	10	95	82	40	564	165
Bouloire	135	110	124	33	33	84	54	41	66	14	202	150	61	972	103
Parigné-l'Évêque	124	93	103	28	51	68	68	77	37	19	148	172	58	922	141
Bassin de la Mayenne.															
Domfront	180	113	66	30	20	141	64	122	77	30	308	274	96	1341	193
Champ-Secret	265	199	198	36	23	86	77	110	98	38	150	255	101	1371	201
La Ferté-Macé	232	169	138	41	33	100	79	83	89	26	205	229	100	1292	193
Couptrain	191	146	131	33	33	76	108	78	58	32	196	214	65	1170	232
Pré-en-Pail	227	159	127	38	30	89	74	75	58	42	165	243	84	1184	206
Lassay	197	147	119	33	»	»	85	83	74	45	192	202	63	»	»
Gorron	179	128	107	33	31	66	66	71	85	39	144	210	84	1064	216
Ambrières	122	166	141	35	37	66	73	95	72	47	176	220	100	1228	235
Mayenne	129	143	109	31	31	67	84	86	63	33	183	209	96	1135	249
Ernée	126	119	124	31	37	77	68	93	45	32	137	288	95	1146	241
Chailland	94	129	148	14	20	93	60	85	98	21	»	»	»	»	»
Montflours (M. Gaumer)	100	110	111	26	32	60	86	44	»	»	130	207	111	»	»
Bais	184	141	135	38	34	84	89	69	52	74	232	244	108	1300	194
Évron	119	84	82	4?	29	78	84	91	47	25	157	189	79	949?	198
Montsûrs	79	97	99	31	22	»	»	65	37	31	172	185	67	»	»
Laval (E. N.)	60	103	119	30	27	71	37	90	43	11	84	217	77	909	204
Loiron (La Brulatte)	122	86	71	31	27	79	36	74	42	55	112	203	100	916	200
Cossé-le-Vivien	81	85	121	24	37	79	35	105	45	68	90	212	86	987	169
Saint-Denis-d'Anjou	51	107	203	28	18	23?	6?	67	22	30	123	210	93	930?	»
Château-Gontier	57	97	144	34	24	84	36	76	45	10	108	190	91	939	241
Craon	48	93	131	28	29	72	43	83	30	19	98	222	108	956	167
Saint-Aignan-sur-Roë	100	103	121	26	32	80	40	79	35	11	102	203	114	946	159
Champigné	46	114	150	49	23	70	53	79	58	25	103	221	86	1031	166
La Meignanne	35	85	130	33	22	81	64	75	50	4	95	197	74	910	187
Bassin de la Loire inférieure, rive droite.															
Candé	46	76	117	28	29	64	37	67	32	16	45	150	93	754	132
Saint-Mars-la-Jaille	»	100	141	31	36	87	31	80	46	4	94	226	93	969	183
Varades	30*	47	97	44	13	84	16	45	53	11	41	120	45	616	»
Oudon	40*	147	199	44	35	51	29	68	77	»	59	231	41	»	»
Joué-s.-Erdre	45	82	122	38	38	54	34	84	57	14	88	195	118	924	158
Nort	19	72	107	38	4	33	24	46	80	13	70	245	97	829	109?
Nantes (Obs.)	41	101	161	35	37	55	40	86	100	5	89	226	110	1045	220
Nantes (Institut Pasteur)	»	55	109	21	35	37	22	52	76	24	63	187	74	755	185
Chantenay-s.-Loire	21*	88	162	35	38	51	36	73	70	19	69	207	102	950	168

Stations.	Altitude.	Janv.	Fév.	Mars.	Avril.	Mai.	Juin.	Juill.	Août.	Sept.	Oct.	Nov.	Déc.	Total de l'année.	Nombre de jours pluvieux.
Bassin de la Loire inférieure, rive droite (suite).															
Bouaye	20*	82	74	22	22	53	34	64	69	5	55	182	93	755	164
Cordemais	20	104	122	37	36	64	51	59	62	11	65	240	122	973	163
Savenay (E. N.)	43	68	92	30	23	60	25	99	55	8	51	189	61	761	163
Pont-Château	»	90	125	43	37	50	26	81	60	12	80	211	136	951	167
Saint-Nazaire	8*	94	110	44	23	31	36	75	57	8	70	217	111	876	158
Bassin de la Loire inférieure, rive gauche; bassin de la Sèvre Nantaise.															
Parthenay (E. N.)	181	129	161	43	69	108	94	57	66	9	73	253	131	1193	169
L'Absie	234	168	270	26	43	85	102	103	114	1	105	331	176	1524	153
Moncoutant	205	127	217	43	28	97	57	65	84	»	»	»	»	»	»
Saint-Loup	100	67	101	34	37	91	56	91	»	»	63	199	88	»	»
Tourtenay	60*	77	122	37	44	95	56	80	»	»	»	»	»	»	»
Bressuire	180	71	»	»	»	143	23	79	»	»	81	»	115	»	»
Châtillon-s.-Sèvre	170	»	»	»	11	99	71	45	45	4	74	140	66	»	»
Les Gardes	210	108	115	41	28	97	78	79	59	5	107	235	94	1046	»
Les Gardes (Couvent)	214	108	144	50	39	117	83	81	80	6	120	249	125	1202	190
Somloire	125	106	150	37	28	96	54	42	»	»	74	187	111	»	»
Argenton-Château	120	79	114	36	31	121	47	71	64	1	111	239	85	999	173
Fontevrault	78	77	135	25	61	81	123	39	52	2	109	256	94	1054	»
Saumur (Récollets)	50	97	118	38	54	82	71	47	51	6	160	200	89	1013	242
Gennes	73	»	»	»	»	»	»	»	»	5	128	151	70	»	»
Ponts-de-Cé	23?	78	111	32	47	82	41	101	52	7	126	168	63	908	177
Chalonnes-s.-Loire	21?	49	112	39	25	63	44	77	67	»	88	171	93	»	»
La Pommeraye	86	98	109	47	29	103	39	74	67	3	78	200	86	933	207
La Chapelle-St-Florent	88	113	138	52	35	100	48	98	53	»	»	230	100	»	»
Les Herbiers	98	104	181	41	33	114	69	57	73	1	70	245	154	1142	197
Montaigu	52	101	147	56	44	64	56	49	82	3	69	236	145	1052	189
Vieillevigne	42	125	178	49	37	64	51	44	86	4	54	262	139	1093	159
Clisson	55	101	157	40	25	69	48	54	100	6	57	220	120	997	121
Montfaucon	46	114	160	49	39	99	81	68	88	9	72	220	»	»	»
Vertou	20*	53	81	18	16	44	19	32	31	4	39	114	70	521	156
Les Champs-Neufs	»	59	115	24	19	36	19	36	44	2	55	130	59	598	151
BASSINS ENTRE LA LOIRE ET LA GIRONDE.															
Bassins de la Vie, du Lay et de la Sèvre Niortaise.															
Pointe-St-Gildas (sém.)	10	71	88	31	9	11	16	31	42	5	52	147	66	569	95?
Pornic	»	86	128	41	23	52	38	38	57	7	70	181	80	801	184
Noirmoutier	22	90	138	55	23	41	35	45	65	9	63	187	124	875	239
Bouin	6	92	173	38	»	»	»	»	»	»	»	»	»	»	»
Ile d'Yeu (sém.)	8	106	171	38	37	36	42	45	69	4	74	229	109	960	147
Ile d'Yeu (ph.)	8	76	126	22	25	30	39	38	57	12	70	234	100	829	194
Saint-Gilles-sur-Vie	11	73	146	41	49	48	39	25	51	1	65	264	92	894	143
Les Sables-d'Olonne	6	74	130	41	33	40	47	25	50	1	60	240	109	850	187
La Roche-s.-Yon (E. N.)	79	106	189	51	19	91	75	48	59	2	78	234	150	1102	190
Chantonnay	60	95	184	33	34	85	72	49	79	0	81	270	176	1158	182

Stations.	Altitude.	Janv.	Fév.	Mars.	Avril.	Mai.	Juin.	Juill.	Août.	Sept.	Oct.	Nov.	Déc.	Total de l'année.	Nombre de jours pluvieux.
Bassins de la Vie, du Lay et de la Sèvre Niortaise (suite).															
Pouzauges	201*	88	183	54	39	124	74	59	74	2	68	256	166	1187	238
La Châtaigneraie	150	122	221	49	37	117	59	75	80	0	73	298	176	1307	144
Fontenay-le-Comte	40	66	134	29	25	62	90	57	66	1	70	227	128	955	185
La Longèves (Cᵉ de St.-Médard-d.-P.)	6	68	164	52	33	84	92	64	65	0	78	209	139	1048	173
Luçon	15	88	176	42	22	57	71	64	78	0	94	256	120	1068	164
L'Aiguillon-sur-Mer	4	63	148	39	10	33	55	46	70	0	73	162	108	807	119
Marans	4	76	167	43	21	72	75	60	51	0	77	193	146	981	143
Le Goufre	4	59	121	10	5	16	28	23?	42	0	43	158	122	627?	113?
Fenioux	153	160	»	»	»	»	»	»	»	»	»	»	»	»	»
Chantecorps	188	145	141	28	57	67	69	62	111	8	114	282	164	1248	171
Saint-Maixent	80	»	186	27	51	110	64	58	78	2	104	268	139	»	»
Vielpain (Cⁿᵉ de Pamproux)	80	107	153	38	54	119	60	58	93	8	93	243	137	1163	174
Chey	135	»	273	63	83	165	94	»	»	»	»	»	»	»	»
La Couarde (Cⁿᵉ de Goux)	182?	108	192	51	59	140	85	69	93	4	99	270	156	1326	207
La Sotterie	6	80	161	51	50	69	115	54	89	5	70	233	133	1110	170
Boisragon (Cⁿᵉ de Breloux)	»	»	»	»	64	98	»	48	132	2	124	258	»	»	»
Chaban	15?	100	149	45	42	93	112	54	87	4	71	232	155	1144	151
Niort (Comporté)	35	92	170	50	47	72	82	59	110	1	114	232	132	1161	186
Niort (Donjon)	»	48	116	44	50	49	57	41	77	1	98	164	106	851?	198
Mauzé	21	84	153	46	25	107	100	42	131	8	81	232	119	1128	171
Prin-Deyrançon	25*	87	127	39	37	93	134	40	130	16	98	221	124	1146	179
Frontenay	30	97	144	35	51	106	92	41	111	1	97	»	135	»	»
Saint-Sigismond	5	72	155	54	35	67	89	57	75	2	93	245	165	1109	191
Arçais	13	82	164	39	31	86	121	67	73	2	75	210	146	1096	149
Bazoin	5	71	148	46	60	56	92	62	66	2	83	190	144	1020	163
La Rochelle (E. N.)	7	57	120	27	24	63	66	44	61	0	71	237	121	891	170
La Rochelle (P. C.)	5	70	120	32	30	56	75	39	40	2	67	210	152	893	148?
Les Baleines (ph.)	47	44	104	33	27	29	50	35	41	4	30	152	97	646	196
Bassin de la Charente.															
Chalus	390	218	242	27?	76	240	136	115	67	36	123	412	147	1839?	168
Saint-Mathieu	322	69	112	12	29	129	81	137	49	10	77	172	131	1008	186
Piégut	»	»	»	»	»	»	»	»	52	25	105	356	150	»	»
Montbron	152	127	179	21	55	188	128	91	89	8	70	310	120	1386	161
Angoulême (P. C.)	102	104	132	27	47	194	128	48	76	7	61	212	94	1130	194
Angoulême (E. N.)	48	110	159	20	47	237	137	49	82	12	69	248	99	1269	176
Angoulême (Poudrerie)	29	»	»	11	31	190	105	30	66	2	»	172	52	»	»
Barbezieux	103	124	132	36	44	151	127	50	70	9	62	250	107	1162	176
Guimps (M. Gardy)	72	103	129	29	42	159	130	»	»	»	71	242	107	»	»
Jonzac	43	88	104	20	41	109	103	54	55	5	63	193	103	938	131
Cognac	9	111	103	33	40	123	135	56	66	6	74	236	118	1101	143
Rouillac	120	125	152	30	43	188	124	50	71	2	66	283	133	1267	154
Aigre	68	114	150	32	47	188	88	53	84	4	67	262	109	1198	187
Champagne-Mouton	135	63	86	10	30	92	73	70	59	4	54	139	51	731	162
Civray	123	115	162	31	63	140	63	55	108	2	68	245	144	1196	172
Chef-Boutonne	104	106	167	45	42	139	87	»	»	»	66	216	135	»	»
Chail	71	107	212	49	»	»	123	80	61	8	68	253	131	»	»

Stations.	Altitude.	Janv.	Fév.	Mars.	Avril.	Mai.	Juin.	Juill.	Août.	Sept.	Oct.	Nov.	Déc.	Total de l'année.	Nombre de jours pluvieux.
Bassin de la Charente (suite).															
Saint-Jean-d'Angély	11	92	133	35	55	107	105	48	95	2	70	203	107	1052	156
Saintes	8	78	123	28	55	109	120	67	88	4	79	203	127	1081	161
Rochefort-sur-Mer (Obs.)	9	79	131	37	26	81	74	62	38	3	63	170	113	877	186
Bel-Ébat	6	88	138	36	36	109	111	66	34	3	101	194	107	1023	139
Chassiron (sém.)	22	62	131	38	32	50	86	49	41	6	77	187	110	869	181
BASSIN DE LA GIRONDE.															
Bassin de la Dordogne.															
Chavanac	900*	183	227	28	59	166	173	99	104	36	92	347	150	1664	»
Bugeat	688	236	220	38	67	231	189	207	136	32	90	499	340	2285	»
Ussel	641	90	88	9	53	130	110	100	68	19	89	249	97	1102	196
Champs	500	149	177	33	53	141	157	133	159	»	»	»	»	»	»
Condat	700	324	241	43	102	247	»	147	»	26	112	340	194	»	»
Marcenat	1070	159	132	74	47	217	173	191	220	14	98	353	178	1856	132
Riom-ès-Montagne	840	134	80	86	86	352	228	150	162	20	77	409	138	1922	142
Saignes	500	156	178	43	72	185	174	141	144	35	169	301	161	1759	173
Saint-Cernin	800	229	269	46	89	241	197	163	145	20	125	403	193	2120	246
Col de Néronne	1244	171	141	24	81	216	198	162	175	34	93	472	»	»	»
Mandailles	930	222	251	55	110	292	273	165	163	9	223	493	124	2380	164
Bénech (Cne de Mandailles)	1020	334	339	48	»	»	»	»	»	20	188	849	301	»	»
Saint-Jacques des Blats	1000	238	184	18	62	106	146	»	83	»	»	435	179	»	»
Vic-sur-Cère	675	271	264	31	97	281	196	177	103	1	196	596	279	2492	149
Marmanhac	650	128	222	37	63	194	170	146	103	10	110	346	159	1688	205
Aurillac (E. N.)	682	133	175	40	77	147	180	121	107	11	97	274	136	1498 ?	188?
Aurillac (C. M.)	630	177	218	39	74	170	185	127	123	7	105	312	222	1759	213
Combemaury (Cne de Labrousse)	800	80	96	29	44	179	158	132	134	22	113	284	173	1444	209
Saint-Mamet	771	175	211	42	52	184	190	160	184	7	134	401	»	»	»
Laroquebrou	445	142	208	31	70	227	157	119	107	8	88	285	145	1587	184
Saint-Santin-Cantalès	630	»	»	25	72	196	195	116	»	»	108	270	122	»	»
Argentat	196	129	183	14	18	233	128	76	89	17	157	397	198	1639	155
Beaulieu	157	112	158	45	34	201	152	102	97	9	71	256	97	1334	190
Bretenoux	138	94	174	17	26	210	101	96	69	5	57	241	112	1202	148
Saint-Céré	152	93	183	26	61	217	146	179	84	22	63	218	94	1386	165
La Tronquière	707	128	162	20	70	148	128	50	96	14	66	242	114	1238	118?
Gramat	290	190	133	12	45	265	137	138	43	3	33	256	117	1372	124
Montfaucon	320	101	180	30	57	180	131	117	87	5	70	276	81	1315	138
Frayssinet	200	116	142	24	72	208	119	86	75	10	68	234	41	1195	143
Cazals	195	108	167	15	44	110	92	97	72	6	88	155	31	985	134
Salviac	160	96	131	25	45	168	88	67	62	10	82	224	52	1050	107?
Lafage	»	107	151	34	75	176	95	88	81	18	97	216	62	1200	205
Belves	»	»	»	»	»	»	»	99	106	33	65	239	51	»	»
Gourdon	250	84	161	22	49	220	108	81	71	22	67	260	66	1211	141
Loupiac	286	64	133	33	44	146	128	93	66	20	88	299	80	1194	155
Martel	200	85	150	25	58	177	133	111	95	30	66	273	78	1281	131
Souillac	100	79	164	31	53	171	83	109	100	26	82	232	53	1183	151
Vayrac	130	104	171	32	37	163	146	119	88	23	75	264	108	1330	126

Stations.	Altitude.	Janv.	Fév.	Mars.	Avril.	Mai.	Juin.	Juill.	Août.	Sept.	Oct.	Nov.	Déc.	Total de l'année.	Nombre de jours pluvieux.
Bassin de la Dordogne (suite).															
Chartriers-Ferrière	318	110	179	39	60	177	128	120	76	19	150	245	58	1361	162
Sarlat	»	»	»	»	»	»	»	»	72	33	118	244	»	»	»
Tulle (E. N.)	246	176	186	38	69	193	139	172	71	22	90	357	137	1650	190
Tulle (P. C.)	236	204	244	48	68	205	178	235	90	21	92	357	152	1894	160?
Donzenac	204	»	»	»	37	242	232	202	»	»	»	»	»	»	»
Brive (P. C.)	132	115	174	38	76	245	190	192	88	25	135	388	115	1781?	213
Brive (collège)	112	90	132	48	46	155	145	153	73	24	110	241	68	1285?	182
Terrasson	»	»	»	»	»	»	»	»	72	21	107	233	53	»	»
Thénon	»	»	»	»	»	»	»	»	40	41	101	235	80	»	»
La Boissière (Cne du Bugue)	»	108	142	33	54	233	90	113	64	30	102	219	62	1250	209
Le Bugue	»	»	141	39	61	217	99	109	58	36	101	224	68	»	»
Le Buisson	»	81	139	32	63	197	95	74	69	29	79	194	56	1108	183
Bergerac	21	68	145	20	69	228	77	97	61	42	83	211	62	1163	140
St-Avit-du-Moiron	20	95	147	36	62	144	130	99	61	32	98	196	76	1176	188
Velines	»	»	»	»	»	»	»	»	45	42	69	220	86	»	»
Saint-Yrieix	381	179	203	36	51	237	146	166	98	17	103	336	135	1707	167
Jumillac-le-Grand	»	»	»	»	»	»	»	»	121	7	111	341	247	»	»
Thiviers	»	»	»	»	»	»	»	112	88	42	103	245	105	»	»
Périgueux (E. N.)	89	96	145	28	62	229	114	133	40	17	74	243	99	1280	201
Périgueux (M. G. Pasquet)	132	103	106	25	61	213	102	127	49	17	67	206	86	1162	229
Neuvic	»	»	»	»	»	»	»	107	42	36	81	233	92	»	»
Monpont-s.-l'Isle	»	»	»	»	»	»	»	»	45	13	39	215	107	»	»
Brantôme	»	»	»	»	»	»	»	96	66	42	96	270	97	»	»
Biras (M. Dethan)	138	98	136	38	59	201	145	101	36	14	64	»	64	»	»
Mareuil-s.-Belle	»	»	»	»	»	»	»	»	93	11	64	243	118	»	»
Blanzaguet	102	66	128	27	43	180	147	64	97	6	76	211	102	1147	131
Bellon (M. Basset)	109	105	131	43	27	114	146	85	104	13	47	242	139	1196	164
Chalais	46	106	128	39	40	170	128	74	62	13	57	255	128	1200	189
Montguyon	70	128	110	35	41	177	97	33	64	37	79	197	100	1098	150
Les Églisottes	20*	99	111	46	64	160	109	89	79	27	62	222	108	1176	179
St-Antoine-s.-l'Isle	»	92	119	42	67	173	119	83	58	40	56	222	84	1155	166
Saint-Émilion	»	85	124	36	73	125	111	68	70	20	64	204	122	1102	146
Sallebœuf (Chau de Vacquey)	73	106	154	40	77	110	133	80	70	19	63	252	128	1232	175
Cavignac	76*	105	135	51	46	159	109	46	63	24	77	253	120	1188	167
Bourg-s.-Gironde	23*	89	119	51	44	108	91	46	62	38	81	222	106	1057	179
Bassin du Lot.															
Le Bleymard	1081	72	115	203	162	203	85	55	94	27	252	214	226	1708	155
Bagnols	916	58	111	143	111	176	83	55	101	29	213	190	184	1454	156
La Loubière (Cne de Chadenet)	1140	25	75	109	79	225	85	95	101	36	219	247	223	1519	»
St-Étienne-du-Valdonnez	1050	16	82	91	33	163	82	87	109	25	113	196	606	1603	116
Lanuéjols	900	34	30	95	45	119	85	90	61	28	111	66?	156	920?	»
Les Salces (Ces de la Rouvière)	1100	102	149	94	24	124	104	98	75	29	161	192	112	1264	127
Mende (E. N.)	731	60	78	95	48	162	68	70	68	23	171	154	103	1100	126?
Mende (P. C.)	736	74	47?	53?	63	148	72	84	82	17	171	153	103	1067?	152
Mende (Pépinière)	726	73	106	102	103	136	71	69	75	23	132	147	106	1143	130

Stations.	Altitude.	Janv.	Fév.	Mars.	Avril.	Mai.	Juin.	Juill.	Août.	Sept.	Oct.	Nov.	Déc.	Total de l'année.	Nombre de jours pluvieux.
Bassin du Lot (suite).															
Balsièges	685	110	111	133	97	142	82	56	73	25	160	170	173	1332	121
Marvejols	650	81	76	196	84	157	81	61	141	21	200	125	68	1291	136
St-Chely-d'Apcher	1005	70	104	91	85	156	80	112	121	26	144	148	132	1269	176
Le Malzieu	845	82	64	47	64	112	71	88	120	8	107	120	54	937	136
Ruines	920	101	69	72	79	142	179	82	150	55	144	230	145	1448	140
Saint-Flour	914	103	62	68	95	143	139	93	163	30	134	219	102	1351	125
Chaudesaigues	775	139	121	84	102	105	82	87	130	29	96	236	145	1356	154
Nasbinals	1187	207	157	88	121	193	105	122	163	21	148	413	164	1902	146
Espalion (S. hy.)	336	120	168	68	88	263	96	92	169	10	152	268	118	1612	122
Entraygues	237	162	205	38	69	202	125	208	183	10	162	246	112	1722	126
Laguiole	1000	140	142	54	70	188	138	162	142	10	182	364	224	1816	155
Mur-de-Barrez	791	104	150	25	70	134	166	148	123	16	176	397	185	1947	118
Raulhac	750	179	156	32	56	195	169	126	»	»	145	377	137	»	»
Montsalvy	800	149	168	60	75	161	»	156	112	45	135	367	153	»	»
Marcolès	710	180	184	52	78	195	124	116	145	0	114	357	138	1683	137
Maurs	290	142	192	43	116	171	87	136	108	1	73	275	125	1469	176
Decazeville	249	92	163	25	83	166	116	144	115	6	121	289	99	1419	156
Figeac (S. hy.)	218	121	173	25	64	149	84	72	92	10	71	267	91	1219	140
La Capelle-Marival	387	91	168	19	56	175	136	128	129	7	93	267	91	1360	134
Livernon	325	81	140	38	60	172	94	64	103	3	67	288	107	1217	174
Cajarc	151	132	213	26	44	158	106	65	92	0	86	230	49	1201	108
Limogne	310	102	180	37	66	176	95	45	83	0	51	219	80	1134	139
Saint-Géry	130	107	162	35	69	134	120	82	61	1	111	226	71	1179	145
Lauzès	315	116	165	27	48	154	97	50	73	7	73	281	66	1157	121
Cahors (P. C.)	120	111	163	24	51	157	125	73	56	5	87	210	56	1118	162
Cahors (E. N.)	122	109	163	25	51	170	129	74	68	4	89	212	57	1151	183
Catus	198	85	184	17	41	155	184	64	78	8	56	203	112	1187	124
Luzech	105	84	154	23	45	139	147	40	69	5	88	185	60	1039	124
Puy-l'Évêque	120	119	164	31	70	140	154	100	81	5	73	242	66	1245	140
Tournon-d'Agenais	210	78	100	22	64	141	82	98	69	4	63	70	42	833	100?
Villeneuve-s.-Lot (C. M.)	56	96	119	15	74	168	129	74	83	15	64	209	50	1096	214
Villeneuve-s.-Lot (S. hy.)	64	67	114	13	57	138	105	60	82	13	78	166	40	933?	138?
Monclar-d'Agenais	184	»	»	»	16	197	92	54	77	24	53	203	43	»	»
Bassins du Tarn et de l'Aveyron.															
Montmirat	1043	17	82	91	33	157	82	119	113	59	168	151	144	1216	134
Pont-de-Montvert	900	73	235	283	179	347	103	71	126	17	347	331	500	2612	143
Champlong-de-B. (Cne de P.-de-Montv.)	1080	62	300	271	178	233	76	68	128	32	424	337	432	2541	158
Florac	551	59	124	137	110	140	104	43	59	24	210	192	169	1371	148
Cassagnas	835	21	146	192	158	247	100	89	56	33	421	212	301	1976	123
Hures	1020	»	»	50	60	130	73	53	52	36	155	175	86	»	»
Meyrueis	710	84	114	94	93	284	106	82	138	15	224	340	214	1788	100
Valbelle (Cne de Meyrueis)	1000	97	222	243	170	388	87	76	77	23	338	303	354	2378	183
Aire-de-Cote (Cne de Bassurels)	1100	31	254	265	209	280	57	80	60	64	581	266	391	2538	»
Col-du-Marquairès	971	37	115	281	208	304	103	127	91	33	416	277	323	2315	148
Saint-Sauveur-de-P.	934	98	155	214	156	338	97	55	59	13	258	257	248	1948	161
Trèves	525	88	142	162	143	165	56	64	68	10	222	182	214	1516	118

Stations.	Altitude.	Janv.	Fév.	Mars.	Avril.	Mai.	Juin.	Juill.	Août.	Sept.	Oct.	Nov.	Déc.	Total de l'année.	Nombre de jours pluvieux.
Bassins du Tarn et de l'Aveyron (suite).															
Massegros	872	68	105	82	66	139	169	102	129	28	152	209	98	1347	121
Séverac-le-Château	760	84	178	68	98	161	101	111	114	32	164	248	114	1473	151
La Cavalerie	821	137	133	179	139	184	74	58	76	33	254	259	168	1694	130
Saint-Affrique	329	99	136	63	122	118	90	72	71	55	93	187	64	1170	136
Le Cabaretou	1018	149	238	128	118	289	103	97	46	28	232	241	92	1761	147
La Salvetat-d'Anglès	702	119	165	78	84	231	108	63	78	26	207	191	88	1438	127
Lacaune	825	168	241	146	133	288	140	101	107	40	145	369	128	2006	170
Famiac	900	180	200	75	115	308	103	97	89	32	110	405	141	1855	132
La Bastide-Rouairoux	393	151	»	86	393	165	57	31	44	14	86	313	69	»	»
Pradelles-Cabardès	810	222	294	134	251	462	171	196	142	38	107	334	122	2473	131
Labrespi (Cne de Mazamet)	590	129	181	38	91	249	91	121	50	18	74	300	93	1435	163
Prat-d'Odié (Cne d'Arfons)	800	135	255	89	184	458	212	112	119	25	68	456	128	2241	171
Le Montagnet-Sorèze	630	115	201	96	»	»	»	»	»	»	»	»	»	»	»
Nid-del-Gorp (Cne de Verdalle)	850	131	115	64	118	379	181	115	105	24	86	352	88	1758	114
Fontsaguettes (Cne de Verdalle)	650	118	169	72	98	395	196	89	149	24	51	318	82	1761	132
Labruguière	192	99	154	57	117	163	125	81	105	25	49	209	69	1253	152
Brassac	500	161	272	71	154	271	117	126	114	25	77	388	118	1894	152
Castres	189	76	157	49	109	209	80	75	113	22	39	195	66	1190	151
Puylaurens (Tarn)	350	77	115	47	87	181	91	54	61	11	37	180	36	977	132
Guitalens	151	93	151	38	111	196	83	64	80	23	35	211	55	1140	116
Labessonié (Cne de Montredon)	520	69	»	21	»	»	55	43	42	24	35	115	35	»	159
Saint-Pierre-de-Trévisy	600	149	225	67	70	244	155	127	96	54	58	356	87	1688	»
Alban	622	164	239	99	107	185	170	179	154	47	124	467	125	2060	124
Villefranche-d'Albigeois	405	123	192	52	98	227	145	93	138	11	53	252	81	1465	161
Albi	188	88	152	41	92	143	84	125	108	50	68	269	62	1282	140
Réalmont	221	77	146	60	83	194	102	98	115	19	56	214	60	1224	»
Graulhet	152	49	»	13	47	85	47	»	»	»	14	136	25	»	»
Lavaur	139	81	103	20	63	155	80	50	67	0	55	144	43	861	102?
Rabastens	127	57	113	33	51	132	84	72	114	8	39	207	53	963	135
L'Isle-sur-Tarn	126	55	123	24	66	127	72	87	59	1	39	108	29	790	130
Grésigne (Cne de Montans)	250	133	164	42	74	182	77	70	123	23	66	287	57	1298	150
Gaillac	175	81	143	33	53	130	50	134	97	13	40	167	48	989	119
Valence-d'Albigeois	500	148	181	62	85	164	»	»	»	»	»	»	»	»	»
Rodez (E. N.)	609	53?	106	61	73	162	121	80	128	16	103	203	36?	1142?	176
Naucelle	500	131	182	51	78	139	121	96	130	7	99	249	65	1348	169
Carmaux	250	89	153	37	86	177	67	69	149	0	80	204	63	1174	135
Cordes	306	85	119	28	56	134	49	58	165	0	59	182	38	973	137
Vaour	410	107	143	33	66	190	73	70	136	0	74	250	59	1201	127
Cahuzac-s.-Vère	210	88	108	31	63	131	70	69	112	0	38	202	20	932	145
Monclar-de-Quercy	165	101	133	37	74	146	83	78	108	4	65	240	49	1118	148
Montauban (E. N.)	109	84	105	29	76	137	73	100	78	3	73	232	49	1039	171
Caussade	115	58	113	14	65	90	21	27	42	»	56	174	»	»	»
Saint-Antonin	130	105	154	32	87	166	65	83	134	»	53	235	55	»	»
Caylus	235	88	182	14	53	164	67	62	137	2	74	231	64	1138	141
Lalbenque	280	101	146	19	80	185	151	76	105	1	119	260	53	1296	136
Montalzat	300	82	81	19	19	79	36	17	»	34	108	224	106	»	»
Molières	179	65	64	7	22	81	71	»	57	»	»	»	»	»	»
La Française	184	122	185	30	64	211	113	90	89	5	107	232	106	1354	145

Stations.	Altitude.	Janv.	Fév.	Mars.	Avril.	Mai.	Juin.	Juill.	Août.	Sept.	Oct.	Nov.	Déc.	Total de l'année.	Nombre de jours pluvieux.
Bassin de la Garonne, cours supérieur, et affluents des Pyrénées.															
Arreau	698	60	50	48	44	116	80	34	63	32	51	133	46	757	163
Caubous	1230	154	187	51	90	201	92	67	99	33	86	207	167	1434	157
Oô	980	128	175	61	85	159	90	37	131	46	84	124	103	1223	134
Aspet	466*	143	189	92	128	159	148	77	112	43	82	168	106	1447	128
Izaut-de-l'Hôtel	300	160	193	68	»	»	98	50	82	23	»	»	»	»	»
Juzet-d'Izaut	591	105	129	76	112	159	183	64	86	35	72	136	79	1236	142
Le Fousseret	319	105	112	27	101	162	84	34	87	2	38	141	56	949	143
Cazères	240	91	94	44	65	45	53	47	77	15	47	91	54	723	129
Rimont	532	105	138	79	110	178	155	68	127	50	75	163	131	1379	137
Riverenert	580	109	179	60	96	247	175	89	104	79	107	220	151	1616	154
Seix	514	131	165	97	188	338	299	79	114	97	123	263	150	2044	187
Moulis	470	108	137	61	85	173	138	55	59	38	69	177	103	1203	133
Castillon	541	123	136	65	97	202	170	51	82	60	67	136	97	1286	165
Orgibet	670	149	242	66	112	257	179	57	94	52	75	268	135	1686	163
Saint-Lary	700	212	246	76	159	292	182	64	104	48	72	261	166	1882	158
Sentein	760	150	181	74	99	260	161	53	78	43	69	199	137	1504	156
Arien	696	132	133	70	101	220	180	53	74	71	71	143	94	1342	151
Couflens	705	168	222	61	130	247	148	62	86	64	80	183	135	1586	165
Ustou	610	134	175	111	173	324	180	47	123	75	88	171	130	1731	149
Aulus	676	155	191	158	200	368	266	128	159	130	117	296	273	2441	189
Massat	650	175	231	95	147	323	225	69	136	93	71	243	151	1959	180
Marc (Cne d'Auzat)	1050	107	175	65	71	146	115	53	53	48	45	165	153	1196	177
Artiès (Cne d'Auzat)	1000	103	158	61	89	184	97	49	74	55	51	176	127	1224	182
La Vexanne	741	158	220	59	85	197	111	48	83	56	53	194	130	1394	180
La Garrigue	1175	229	271	57	95	233	135	61	100	72	43	246	118	1660	185
Vicdessos	825	237	251	73	121	285	158	72	134	81	65	299	156	1932	165
Goulier	1084	76	119	64	104	189	113	40	81	55	48	172	110	1171	154
Capoulet	582	112	164	75	69	207	103	45	68	36	50	122	90	1141	168
Tarascon-s.-Ar.	476	111	121	76	68	155	85	46	61	31	43	109	72	978	164
Saurat (Prat-Communal)	950	144	294	62	163	389	240	107	149	90	73	458	169	2338	184
Larcat	830	73	150	47	75	298	143	50	31	55	42	167	123	1254	149
Les Cabannes	435	88	206	106	96	277	172	47	100	54	47	169	107	1469	164
L'Hospitalet	1436	122	170	»	121	247	86	66	93	70	81	216	111	»	»
Mérens	1050	90	168	69	52	224	103	56	92	56	100	167	98	1275	146
Ax-les-Thermes	711	153	228	104	107	230	111	50	107	65	50	263	127	1595	166
Prades	1250	170	231	85	104	260	127	68	91	52	53	213	109	1563	150
Fougax	600	121	158	99	154	284	109	74	109	62	67	157	85	1479	153
Rieucros	282	67	93	60	77	149	108	65	86	44	44	127	73	993	140
Pradières	410	123	131	78	105	185	107	62	93	60	63	152	91	1250	153?
Foix (E. N.)	433	151	113	85	128	202	126	43	87	53	60	122	94	1264	153
Le Calmill (Cne de Ganac)	1200	83	143	92	140	235	220	106	140	72	82	257	123	1693	200
Le Bosc (Ariège)	750	140	216	67	198	279	235	76	137	68	65	202	131	1814	156
Belpech (M. Rouquet)	240	76	137	58	107	144	74	47	100	25	39	123	58	988	175
Le Faget	262	72	122	50	169	173	84	49	81	17	26	190	33	1066	145
Auribail	»	»	»	»	93	116	82	46	110	7	25	121	38	»	»
Bérat	230*	»	113	39	81	154	115	41	83	5	60	149	30	»	»
Toulouse (Obs.)	194	76	93	28	80	167	107	61	65	3	40	139	44	903	167
Toulouse (E. N.)	148	»	94	35	64	145	114	79	»	4	41	133	38	»	»
Pibrac (Le Bélard)	165*	108	110	44	83	149	106	72	87	8	61	176	42	1046	135

Stations.	Altitude.	Janv.	Fév.	Mars.	Avril.	Mai.	Juin.	Juill.	Août.	Sept.	Oct.	Nov.	Déc.	Total de l'année.	Nombre de jours pluvieux.
Bassin de la Garonne (R. G.) au-dessous de Toulouse; bassins du Gers et de la Baïse; bassin de la Gironde.															
Lannemezan	589	165	203	41	112	183	135	88	16	52	75	247	87	1404	172
Saint-Plancard	360	153	177	42	84	140	101	82	128	19	61	185	83	1255	126
Blajan	357	184	175	35	90	130	116	45	127	15	45	174	65	1201	128
Miélan	221	158	137	37	92	154	167	60	78	24	63	210	103	1283	157
Masseube	205	149	147	50	82	184	157	91	91	22	59	187	66	1285	164
Lombez	166	118	109	41	67	150	111	44	98	16	45	198	72	1069	144
Mirande	165	134	141	38	66	119	157	84	64	11	47	192	65	1118	115
Auch (E. N.)	162	71	96	24	73	119	118	53	76	6	51	194	58	939?	146?
Auch (P. C.)	133	116	113	39	81	111	154	61	101	8	80	202	68	1134	170
Gimont	165	95	112	36	77	178	118	55	95	2	43	163	41	1015	139
Lasserre	240	104	96	40	77	145	126	52	110	9	64	172	45	1040	153
Villeneuve-les-B	152	86	104	40	75	132	116	71	»	»	»	»	»	»	»
Canals	135	43	61	29	54	98	62	46	75	15	48	109	32	672	113
Beaumont	126	107	97	51	87	123	83	43	90	»	40	186	38	»	»
Vic-Fezensac	134	127	129	33	93	147	125	69	83	11	85	217	85	1204	166
Eauze	155	132	144	21	86	131	139	90	62	8	108	214	80	1215	141
Condom	72	104	113	40	97	81	124	56	88	10	103	160	56	1032	158
Lectoure	87	120	98	24	71	90	83	61	42	4	60	146	46	845	129
Valence-d'Agen	68	94	95	8	73	160	110	71	137	6	87	198	40	1079	123
Montcuq	250	129	200	45	83	116	102	128	59	5	121	229	65	1282	108?
Montaigu	167	101	170	32	80	166	106	52	119	13	119	201	57	1216	160
La Roque	200	115	171	4	86	210	172	54	139	8	80	249	64	1352	151
Agen (P. C.)	53	170	208	30	120	169	142	77	108	11	102	327	128	1592	181
La Plume	215	90	86	19	88	104	102	79	85	12	59	178	56	958	179
Francescas	127	183	193	31	172	142	»	»	»	11	103	105	81	»	»
Mézin	107*	84	116	»	60	193	205	146	54	0	97	153	117	»	»
Nérac	64	114	106	40	132	131	94	69	39	93	36	225	201	1280	106?
Port-Sainte-Marie	»	87	99	24	68	97	116	50	79	17	40	156	52	885	141
Captieux	95	148	161	31	81	101	146	86	68	41	78	238	110	1289	215
Bouglon	137	75	56	39	49	96	113	46	41	16	50	429	157	1167	159
Castillonnès	131	86	131	27	42	153	86	62	70	21	65	180	49	972	151
Lamothe-Landerron	»	123	137	30	61	137	165	69	38	39	54	207	84	1144	185
Col-de-Fer	25	86	94	16	64	91	120	61	28	33	69	188	65	915	139
Sauveterre	70*	100	134	29	65	154	128	58	30	30	74	207	93	1102	206
Château-d'Yquem	»	116	128	17	64	101	96	55	31	65	80	216	93	1062	209
Budos	62*	137	147	25	69	87	118	63	42	68	83	256	105	1260	22
La Sauve (E. N.)	101	120	124	20	69	129	133	74	57	27	63	»	»	»	»
Pierroton	»	130	147	38	58	89	149	58	66	18	76	279	120	1228	200
Bordeaux-Floirac (Obs.)	74	90	111	46	74	111	109	61	64	22	62	211	102	1063	238
Bordeaux (Dom des Eaux)	»	99	117	34	74	96	127	66	36	18	65	203	96	1031	180
Saint-Ciers-de-Canesse	»	105	108	38	38	95	100	96	78	14	108	215	104	1099	190
Château-Lafite	»	118	143	41	46	124	137	92	67	20	93	283	126	1290	204
Château-Loudenne	»	109	108	32	34	110	118	62	73	13	66	203	84	1012	159
Pointe-de-Grave	12*	116	180	38	57	97	162	78	53	1	83	270	156	1291	171
Royan	10	139	101	29	53	24	41	64	87	16	54	144	74	826	134
La Palmyre (Cne des Mathes)	»	86	147	35	39	66	153	67	44	4	84	225	124	1074	170
Cordouan (ph.)	58	96	134	22	29	53	111	52	164	0	42	221	120	1044?	119?
La Coubre (sém.)	6	66	119	26	31	51	75	49	43	1	81	196	118	856	173

Stations.	Altitude.	Janv.	Fév.	Mars.	Avril.	Mai.	Juin.	Juill.	Août.	Sept.	Oct.	Nov.	Déc.	Total de l'année.	Nombre de jours pluvieux.
BASSINS ENTRE LA GIRONDE ET LES PYRÉNÉES.															
Petits bassins entre la Gironde et l'Adour.															
Saint-Nicolas	»	98	113	35	43	85	185	77	53	19	91	196	120	1115	151
Hourtin (phare)	17	96	134	40	48	72	145	67	56	11	57	219	125	1070	169
Moutchic	»	131	152	38	48	76	126	67	50	24	70	244	135	1161	190
Sainte-Hélène	40*	122	149	50	54	93	154	69	69	23	76	268	137	1264	155
Gressier	»	108	142	39	50	69	117	70	52	32	81	237	133	1130	195
Arès	4*	118	154	60	55	57	109	40	46	33	104	272	148	1196	201
La Salie	»	122	148	32	54	37	88	59	32	50	54	221	120	1017	170
Arcachon (C. M.)	4*	123	137	32	61	47	107	74	57	26	96	258	150	1168	169
Arcachon (sém.)	10	125	131	33	64	41	87	69	55	30	111	245	142	1133	216?
Cap Ferret (ph.)	48	111	115	32	50	37	89	59	44	27	87	237	109	997	159
Biscarrosse	20*	90	160	27	72	88	94	37	47	41	80	312	118	1166	199
Belin	35*	162	170	31	76	75	140	61	67	28	90	346	133	1379	207
Labouheyre	69	171	205	27	81	65	120	75	78	66	92	383	122	1485	178
Mimizan	10*	135	176	29	77	67	83	48	101	44	90	272	98	1220	219
Vielle-St-G. (Lette-Longue)	»	140	167	59	79	78	73	»	»	»	»	»	»	»	»
Ondres	41*	167	154	57	110	189	193	91	127	29	132	315	157	1721	189
Bassin de l'Adour.															
Luz-Saint-Sauveur	685	86?	158?	20?	89?	113	119	64	59	67	64	239	195	1273?	»
Pic-du-Midi (Obs.)	2859	238	392	93	180	244	94	71	96	75	77	287	232	2079	210
Bagnères-de-B. (Obs.)	547	219	290	94	146	163	181	117	147	50	89	280	134	1910	223
Bagnères-de-B. (P. C.)	554	200	261	90	141	144	171	104	133	48	79	250	124	1745	171?
Lourdes	400	167	233	37	33	91	122	61	138	10	36	102	84	1114?	126?
Argelès	458	237	291	59	92	133	93	78	111	59	68	296	144	1661	144
Cauterets (M. Ladagnous)	936	220	280	112	173	152	116	107	122	59	91	220	141	1793	154
Peyranère	1437	228	219	34	125	163	83	100	100	45	112	191	145	1545	155
Gélan	849	110	205	53	123	188	137	93	134	64	129	283	134	1653	147
Larrus	519	348	414	80	188	228	136	137	113	45	137	455	198	2479	154
Bedous	415	120	131	34	85	121	84	42	86	47	133	209	100	1192	119
Nay	264	147	192	30	138	152	162	99	154	51	88	214	98	1525	157
Tarbes (P. C.)	311	163	152	49	93	123	107	104	96	45	75	162	82	1251	150
Maubourguet	183	378	316	19	128	162	249	47	90	16	74	398	223	2100	132
Lescar (E. N.)	160	240	202	27	149	147	85	95	114	17	168	248	150	1642	200
Pau (Château)	236	190	174	42	119	114	143	94	105	31	112	264	124	1512	173
Pau (gare)	177	220	202	46	133	122	163	108	113	37	128	294	142	1708	173
Pau (Hôpital)	208	225	221	36	137	143	181	107	111	55	113	271	124	1724	206
Oloron	203	187	198	42	160	140	163	94	137	97	92	300	124	1734	139
Mauléon	140	182	266	56	196	189	214	141	145	36	137	341	174	2077	163
Saint-Jean-Pied-de-Port	160	181	209	47	62	104	131	56	82	15	84	268	181	1420	117
Orthez (P. C.)	87	235	230	21	88	113	202	97	98	13	135	297	180	1709	138
Riscle	113	113	163	20	118	145	133	92	67	18	103	209	138	1319	149
Cazaubon	130	151	141	27	106	133	102	94	63	17	125	219	80	1258	188
Grenade-s.-Adour	50*	145	»	»	»	»	»	»	»	»	»	»	»	»	»
Saint-Sever	103	157	169	17	106	149	145	111	51	66	130	283	152	1536	128
Tartas	37	193	236	24	100	161	169	97	83	36	127	274	159	1659	181
Dax (E. N.)	11	188	183	18	95	79	147	50	80	44	150	326	183	1543	167

Stations.	Altitude.	Janv.	Fév.	Mars.	Avril.	Mai.	Juin.	Juill.	Août.	Sept.	Oct.	Nov.	Déc.	Total de l'année	Nombre de jours pluvieux.
Bassin de l'Adour (suite).															
Dax (P. C.)	8	181	235	26	106	100	144	82	80	44	172	365	192	1727	190
Peyrehorade	6	179	335	32	133	173	203	89	185	33	192	398	194	2146	177
Bayonne	33	109	120	10	72	121	146	36	198	29	154	277	137	1409	152
Biarritz (sém.)	29	94	125	55	112	130	174	107	129	29	122	211	137	1425	204
Biarritz (phare)	70	106	139	13	117	134	185	89	140	31	114	231	134	1433	187
Abbadia (Hendaye)	70	123	»	»	»	212	281	94	176	40	144	396	180	»	»

VERSANT DE LA MÉDITERRANÉE.

BASSINS ENTRE LES PYRÉNÉES ET LE RHÔNE.

Bassins du Tech, de la Tet et de l'Agly.

Col de la Quillane	1573	72	130	86	68	145	73	32	54	16	38	83	68	865	97
Montlouis (ville)	1586	106	200	106	72	93	87	20	56	25	73	115	104	1057	130
La Preste (Le Boix)	1122	14	79	86	58	308	101	70	81	65	103	31	49	1045	116
Prats-de-Mollo	742	5	28	70	20?	236	68	54	54	59	66	13	18	691?	69
Prats-de-Mollo (forêt)	735	32	65	92	79	247	76	51	54	55	66	15	18	850	71
Amélie-les-Bains	235	11	36	122	44	78	110	58	55	26	116	19	41	716	97
Montbolo	500	4	35	54	38	169	88	59	67	27	113	14	16	684	68
Maureillas	496	5	16	111	78	196	76	39	77	25	140	25	26	814	46
Saint-Laurent-de-Cerdans	661	5	20	67	73	201	135	57	114	35	94	24	17	842	49
Céret (ville)	183	3	19	97	40	155	60	50	72	21	117	20	19	673	51
Céret (pépinière)	521	12	17	104	69	199	80	36	52	26	150	26	28	799	61
Perthus (P. C.)	280	5	18	141	19	149	80	43	77	17	116	22	24	711	57
Villelongue-dels-Monts	505	1	15	189	103	84	74	36	91	31	150	16	55	845	43
Saint-Marçal	738	8	14	80	69	161	136	61	62	10	117	23	31	772	73
Velmanya	1487	19	79	142	80	294	121	50	46	35	146	70	66	1139	78
Casteil (Saint-Martin)	661	32	55	132	85	156	90	42	56	23	74	23	28	796	79
Thuès	1137	65	110	120	81	156	97	25	20	7	51	35	40	807	76
Canaveilles	1190	33	66	45	47	128	71	28	18	14	40	18	25	533	61
Serdinya (rive droite)	715	20	45	11	71	167	72	8	58	14	79	17	0	562	39?
Olette	1132	24	100	54	31	144	123	19	72	11	48	82	49	757	29?
Villefranche-Belloc	887	20	10	31	72	102	54	7	26	16	38	15	10	401	41
Taurinya	1600	67	»	»	»	172	27	25	66	9	63	64	66	»	»
Urbanya	871	»	»	»	»	»	103	46	69	24	69	40	30	»	»
Prades	354	15	28	49	22	128	57	37	53	13	50	25	15	492	109
Rabouillet	880	51	59	20	73	85	84	5	32	21	37	27	26	520	48
Campoussy	658	15?	45	22?	27?	»	49	»	»	15	61	21	36	»	»
Gastépa	1060	17	14	5	11	36	52	5	36	11	68	60	36	351?	74
Gincla	390	15	11	3	12	42	48	4	35	10	80	49	30	339	66
Caudiès-de-Saint-Paul	332	47	71	54	34	77	59	35	25	27	45	78	44	596	102
Cassagnes	282	25	35	64	58	59	49	19	43	16	86	37	38	529	66
Ille	143	12	15	61	43	70	60	»	»	11	91	19	9	»	»
Millas (Mas de la Selve)	95	20	24	101	20	61	63	24	61	24	77	21	19	515	32?
Le Soler	74	10	28	135	53	79	103	35	47	30	14?	6	4	544?	»
Perpignan (Obs.)	32	22	22	117	50	64	71	28	48	26	68	35	10	561	125
Estagel	77	18	27	73	35	41	66	6	28	4	67	10	3	378	49

Stations.	Altitude.	Janv.	Fév.	Mars.	Avril.	Mai.	Juin.	Juill.	Août.	Sept.	Oct.	Nov.	Déc.	Total de l'année.	Nombre de jours pluvieux.
Bassins du Tech, de la Tet et de l'Agly (suite).															
Maury	168	64	103	69	40	121	71	17	47	14	91	57	32	726	117
Soulatgé	416	140	237	127	80	225	78	54	38	36	»	»	»	»	»
Palairac	380	61	78	143	42	109	69	25	40	12	104	67	35	785	99
Salces	14	17	22	»	»	55	54	»	»	»	»	»	»	»	»
La Nouvelle	10	19	22	51	57	58	35	31	82	17	59	37	8	476	»
Elne	17	13	16	125	53	92	48	38	25	20	75	47	10	562	37?
Port-Vendres	23	5	17	71	24	47	28	36	57	13	127	24	28	477	71
Paulilles	9	7	32	99	46	74	44	49	65	13	186	43	37	695	77
Cap Béar (phare)	77	9	32	107	81	56	51	61	70	18	214	36	33	768	80
Banyuls	5	12	33	62	55	83	50	51	64	18	200	45	52	725	72
Bassin de la Sègre.															
Col de Puymorens	1925	161	58	66	73	114	34	31	43	57	61	148	87	933	161
Bourg-Madame	1138	31	103	52	26	109	61	9	35	26	54	33	36	575	59
Bassin de l'Aude.															
Puyvalador (Formiguières).	1500	294	340	308	»	330	90	96	120	40	114	292	200	»	»
Le Capelier	1230	28	62	59	88	208	165	27	152	72	97	133	90	1181	114
Le Bousquet	1114	65	150	82	86	181	97	51	63	44	69	105	90	1083	116
Gesse	600	74	153	81	77	169	94	50	65	42	63	104	82	1054	111
Les Ombres	790	97	73	109	214	315	178	101	134	73	57	320	120	1791	123
Mérial	944	87	157	103	109	200	131	66	116	53	78	158	102	1360	152
Belcaire	1023	111	184	76	135	178	106	55	94	57	45	150	110	1301	125
Espézel	919	84	155	98	194	274	136	81	119	»	48	290	103	»	»
Rodome	946	65	137	52	109	176	87	69	111	55	67	165	120	1213	135
Les Fanges	970	33	278	64	148	153	111	148	112	67	118	93	48	1373	100
Quillan	292	98	124	47	51	152	99	47	34	22	46	141	66	927	110
Limoux	170	62	114	76	71	145	59	38	23	47	42	112	40	829	101
Saint-Hilaire	170	92	112	127	85	203	43	43	56	12	49	137	35	994	»
Arques	331	87	158	115	119	228	94	78	76	63	76	131	67	1292	121
Auriac	574*	26	89	55	15	132	57	11	27	33	44	120	50	659	88?
Castillon	100	45	120	119	57	242	85	22	43	39	61	113	44	990	102
Moux	100*	18	140	85	6	83	»	20	69	10	22	130	32	»	»
Barbaira	289	19	125	80	0?	60	»	18	79	12	20	119	30	»	»
Trèbes	89	64	91	59	3	48	45	56	49	30	45	81	46	617	76?
Carcassonne (E. N.)	120	62	102	61	66	158	50	30	51	34	29	115	55	813	117
Bram	130*	34	106	76	53	185	57	31	56	20	26	83	23	750	121
Castelnaudary (Canal)	170	48	77	40	87	156	53	38	53	8	24	91	29	704?	142
Castelnaudary (P. C.)	190	54	139	40	114	226	66	49	66	13	35	154	52	1008?	115
Lasbordes	115	72	138	63	20	244	66	19	50	11	18	128	52	881	76?
Villepinte	150	72	132	77	80?	255	82	50	67	23	15	167	113	1133?	116
La Loubatière	761	150	230	65	137	373	172	103	114	33	»	»	»	»	»
Lampy-Neuf (Cne de Saissac).	635	146	208	75	157	290	177	103	104	32	50	330	86	1758	154
Saint-Denis	563	33	63	30	23	251	88	58	100	30	33	206	18	933	105
Les Martys	780	47	57	19	28	138	117	79	57	32	65	200	48	887	114
Mas-Cabardès	303	103	149	71	72	260	100	77	88	13	54	211	73	1271	131

Stations.	Altitude.	Janv.	Fév.	Mars.	Avril.	Mai.	Juin.	Juill.	Août.	Sept.	Oct.	Nov.	Déc.	Total de l'année.	Nombre de jours pluvieux.
Bassin de l'Aude (suite).															
Lespinassière (Salettes).....	915	174	281	110	195	320	137	64	66	23	133	314	111	1928	153
Lespinassière (village).....	450	162	275	96	176	307	132	60	60	21	124	287	104	1804	150
Caunes (h. b.).....	300	39	78	34	58	121	96	29	32	18	55	113	40	713	80
Caunes (s. b.).....	300	35	72	29	51	109	81	10	21	7	38	45	8	506	69
Sallèles d'Aude	7	16	16	51	61	92	12	15	23	11	42	51	6	396	46
Saint-Marcel.....	17	31	29	70	65	84	47	49	36	8	92	26	5	542	42
Narbonne (Soc. astronom.).	12	37	16	71	68	81	43	27	46	19	80	20	15	523	74
Narbonne (P. C.).....	23	23	39	65	59	78	30	35	36	21	70	35	17	508	58
Bassins de l'Orb, de l'Hérault, du Lez et du Vidourle.															
Saint-Pons.....	328	80	176	114	42	121	31	22	18	18	140	92	58	912	120
Saint-Gervais.....	334	18	132	211	79	312	114	36	17	32	344	214	97	1606	113
Bédarieux.....	195	12	231	295	219	269	116	96	47	60	474	108	234	2161	92
L'Escandolgue.....	535	35	116	141	115	158	39	39	30	45	400	114	170	1402	118
Lodève.....	174	39	128	146	122	163	44	41	43	51	408	133	186	1504	99
Le Caylar.....	747	72	99	184	156	208	39	38	71	40	298	177	212	1594	119
Blandas.....	655	40	125	252	182	»	49	7	69	31	315	195	287	»	»
Campestre.....	760*	42	216	239	197	279	43	39	67	54	286	176	303	1941	113
Arrigas (Sanatorium)	435*	65	256	267	355	302	48	37	102	44	369	290	443	2578	126
Le Vigan (C. M.).....	230	30	222	263	182	250	89	45	153	45	341	193	475	2288	»
Le Vigan (S. hy.).....	229	32	190	239	212	205	73	41	101	53	395	237	530	2308	110
Valleraugue.....	378	32	312	309	203	281	58	60	80	50	546	302	441	2674	127
Mont-Aigoual.....	1554	140	248	185	275	531	118	120	76	70	645	465	588	3461	195
Saint-Hippolyte-du-Fort....	176	12	149	129	146	141	66	34	46	34	281	123	175	1336	120
St-Hippolyte-du-F. (S. hy.).	173	8	155	114	130	141	55	25	76	29	316	144	212	1405	94?
Saint-Bauzille-de-Putois....	138	13	123	170	128	159	45	24	101	58	391	136	294	1642	85
Col-de-la-Cardonille.....	317	10	123	182	133	129	49	26	72	57	379	134	291	1585	85
Nimes (E. N.).....	58	2	30	125	93	81	59	2	23	56	101	84	95	751	96
Nimes (Maison centrale)...	73	0?	14	90	127	87	60	0?	13	29	93	95	33?	641?	»
Sommières.....	29*	4	38	117	80	75	39	9	26	26	88	102	79	683	69
Aigues-Mortes.....	2	17	41	132	106	56	42	9	10	24	76	27	63	603	52
Grau-du-Roi.....	2	3	35	119	105	58	37	7	16	30	69	47	61	587	57
Montpellier (E. N.).....	36	1	32	»	79	»	23	11	15	27	113	»	»	»	»
Montpellier (Ec. Agr.).....	37	9	46	135	100	64	34	19	25	31	160	107	82	812	117
St-Mathieu-de-Tr.....	141	11	73	130	110	170	23	31	46	22	223	96	128	1063	42
Plateau de Valène.....	233	»	140	168	156	216	33	47	12	31	227	184	117	»	»
Gignac.....	59	12	66	155	99	98	45	4	31	20	179	56	107	872	59
Cette (Mt St-Clair) (ph.)....	87	6	20	129	125	48	20	29	28	17	166	42	30	660	58
Cette (sém.).....	180	9	25	149	110	57	25	24	38	33	226	64	56	816	63
Agde.....	9	7	31	109	147	59	42	36	27	19	144	30	50	701	36
Agde (ph.).....	27	5	32	93	89	66	48	24	35	14	112	22	27	567	41
Béziers.....	69	16	28	105	134	81	38	10	38	20	130	»	»	»	»
Capestang.....	7	13	38	89	141	78	53	38	31	11	88	43	20	643	50

Stations.	Altitude.	Janv.	Fév.	Mars.	Avril.	Mai.	Juin.	Juill.	Août.	Sept.	Oct.	Nov.	Déc.	Total de l'année.	Nombre de jours pluvieux.
BASSIN DU RHÔNE.															
Bassin de la Saône supérieure.															
Ballon de Servance	1216	362	273	52	124	210	278	295	244	126	137	437	193	2730	245
Miélin	567	294	234	42	104	168	205	266	188	79	79	417	201	2277	202
Luxeuil	299	183	141	31	68	85	138	157	119	86	71	263	136	1478	198
Quers	305	164	120	28	67	118	125	150	103	78	70	211	122	1356	177
Montesseaux	332	191	139	32	85	121	135	208	105	78	79	249	123	1545	182
Lure	294	138	106	23	70	106	149	152	99	57	65	216	117	1298	196
Autray-le-Vay	278	116	95	19	73	78	110	108	73	50	57	152	95	1026	159
Cirey-les-B	225	235	123	32	78	121	251	166	78	»	65	208	151	»	»
Montmirey-le-Ch	220	»	109	39	53	74	182	112	68	38	70	204	135	»	»
Vonges (Poudrerie)	198	74	104	2?	»	157	211	91	40	65	108	95	78	»	»
Pontailler-sur-Saône	185*	99	93	33	40	96	139	146	70	38	60	135	113	1062	175
Mantoche	200	142	125	27	50	82	143	114	97	48	72	199	140	1239	220
Montureux-les-Gray	200	121	125	11	34	101	110	93	84	31	51	250	145	1156	143
Fontaine-Française	225*	132	96	17	33	51	121	69	93	25	48	124	97	906	115?
Pouilly-s.-Vingeanne	228	137	113	22	40	77	133	83	95	38	59	200	128	1125	163
Champlitte	246	140	109	29	45	66	169	112	91	29	58	246	132	1226	162
Saint-Albin	209	152	112	30	65	89	168	125	78	53	75	223	127	1297	185
Vesoul (E. N.)	233	132	60	31	70	98	160	108	54	54	59	187	118	1131	204
Val-d'Ajol	360	251	145	?	?	198	145	145	250	128	»	»	93	»	»
Plombières	430	289	189	43	87	98	174	255	73	50	33	253	135	1679	198
Xertigny	496	245	209	50	75	118	217	173	135	60	71	371	159	1883	192
Vioménil	472	134	136	23	53	122	193	80	152	55	54	233	190	1355	149?
Monthureux-s.-S.	282	138	120	19	52	126	142	109	110	31	55	232	130	1264	138
Frain	367	150	140	24	67	111	185	117	171	35	54	254	116	1424	211
Fontenoy-le-Château	259	155	131	33	58	92	142	92	111	50	59	249	108	1280	214
Villars-le-Pautel	249	146	105	23	53	95	144	101	75	28	47	212	127	1156	158
Jonvelle	250	135	98	22	60	125	135	118	94	23	50	198	113	1171	210
Châtillon-s.-Saône	265	120	72	25	65	120	122	124	»	»	55	191	118	»	»
Bourbonne-les-B	275	140	103	24	58	86	128	94	104	32	52	210	106	1137	174
Charmoy	315	132	123	22	63	82	109	104	102	22	60	229	129	1177	170
La Ferté-s.-Amance	313	128	116	20	50	74	77	61	81	21	42	213	102	985	160
Jussey	228	146	91	11	43	57	138	89	86	31	74	175	102	1043	166
Ouge	344	150	116	25	56	73	120	91	»	»	»	»	»	»	»
Chalindrey	350	141	116	19	47	71	174	106	115	23	52	183	118	1165	161
Bourg (Haute-Marne)	440	186	158	33	38	108	156	133	125	22	58	190	134	1341	»
Villegusien	292	164	134	13	45	70	153	120	109	17	57	219	130	1231	161
Vaux-s.-Aubigny	275	119	94	8	11	58	120	117	104	15	51	229	144	1070	126
Is-sur-Tille	312	94	97	13	28	93	107	114	62	28	59	149	112	956	122
Beire-le-Châtel	266	118	112	18	34	68	182	88	92	37	68	177	149	1143	»
Saussy	577	141	105	14	48	123	171	148	68	30	54	194	110	1206	122
Saint-Seine-l'Abbaye	550	226	151	29	87	143	136	141	95	36	60	224	164	1492	180
Dijon	245	136	98	17	35	91	123	121	98	30	68	163	126	1106	152?
Dijon (E. N.)	238	92?	72	14	26	70	98	90	80	22	55	115	95	829?	187?
Genlis	130	82	120	38	48	85	131	150	74	36	58	138	147	1107	176
Auxonne	186	84	102	32	48	140	149	155	71	31	77	167	120	1176	168
Saint-Jean-de-Losne	182*	107	111	32	45	138	127	120	72	29	70	190	141	1182	179
Seurre	180*	100	130	33	49	103	99	133	77	22	75	159	127	1107	174

Stations.	Altitude.	Janv.	Fév.	Mars.	Avril.	Mai.	Juin.	Juill.	Août.	Sept.	Oct.	Nov.	Déc.	Total de l'année.	Nombre de jours pluvieux.
Bassin de la Saône supérieure (suite).															
Pont d'Ouche	»	144	139	23	63	142	84	94	114	29	74	192	148	1246	150
Sombernon	551*	128	132	29	75	144	121	136	116	27	95	193	137	1333	151
Bassin de la Saône inférieure, au-dessous du confluent du Doubs.															
Nuits-Saint-Georges	240*	129	129	15	31	149	105	91	38	21	66	168	128	1070	105?
Beaune	220	121	98	18	47	138	111	101	89	31	89	164	138	1145	203
Chagny	225	78	73	20	53	99	120	137	83	30	104	148	131	1076	151
Nolay	320*	146	129	33	65	154	122	102	134	35	92	173	152	1337	201
Mazenay	383	143	123	6	63	99	132	141	131	37	96	197	149	1317	186
Fontaines	200	97	95	21	50	101	100	163	81	30	107	152	139	1136	195?
Chaumergy	214	86	115	39	53	124	90	164	58	56	114	206	172	1277	204
Voiteur	264	142	214	40	89	101	87	»	35	63	94	248	195	»	»
Montcoy	210	65	117	26	34	84	62	93	38	25	70	107	161	882	181
Chalon-sur-Saône	178	81	92	20	38	87	76	118	90	26	105	123	138	994	151
Lons-le-Saunier (E. N.)	250?	138	198	54	74	94	264	121	72	66	181	295	176	1733	179
Louhans	181	78	84	18	65	165	122	115	68	26	97	146	145	1129	180
Beaufort	250	132	141	44	68	77	203	147	53	63	102	190	219	1439	162
Rimont	327	71	90	20	50	102	90	110	111	27	127	158	82	1038	155
Pont-de-Vaux	181	70	130	34	38	94	126	108	97	23	134	178	163	1195	166
Cluny	240	63	92	17	50	115	104	82	108	21	132	193	126	1103	174
Mâcon (S. hy.)	177	63	90	32	48	89	100	76	88	16	138	136	169	1045	168
Mâcon (E. N.)	204	59	68	29	49	89	105	80	83	19	141	135	171	1028	177
Jayat	214	81	142	35	45	112	141	126	115	28	128	218	171	1342	183
Saint-Amour	253	39	144	46	44	146	204	152	103	44	129	228	186	1465	131?
Bourg (E. N.)	250	86	134	38	73	71	105	156	117	28	165	192	217	1382	176
Bourg (S. hy.)	246	74	129	38	69	71	104	119	160	28	164	142	220	1318	138?
Vauxrenard	780	33	82	24	76	112	57	75	141	»	184	177	106	»	»
Les Écharmeaux	707	180	165	33	98	102	118	125	118	33	137	255	186	1550	190
Belleville-s.-Saône	191	33	63	20	31	86	66	43	88	14	160	109	137	850	112?
Villefranche	183	40	44	15	20	37	76	68	99	19	67	62	89	636	182
Saint-Appolinaire	620	60	56	24	56	131	87	136	103	17	155	115	103	1043	»
Tarare	425	105	115	24	38	137	95	109	78	20	151	166	112	1150	162
Les Sauvages	723	83	143	38	66	120	120	127	104	32	184	141	111	1269	225
St-Jean-des-Vignes	381	28	70	16	36	62	113	91	90	34	153	118	91	902	141
Mont-Verdun	625	63	81	30	49	67	133	96	94	49	200	102	164	1128	201
L'Arbresle	341	51	74	22	45	93	96	100	97	35	160	114	105	992	180
Sainte-Foy-l'Argentière	438	57	62	24	67	138	135	81	110	26	208	122	134	1164	185
Bassin du Doubs.															
Mouthe	930	366	140	»	183	148	256	242	»	98	81	312	177	»	»
Pontarlier (C. M.)	845	279	154	52	139	101	273	233	155	86	76	289	166	2003	232
Pontarlier (S. hy.)	824	287	172	73	99	71	216	166	97	73	50	287	147	1738	196
Sancey-le-Grand	507	263	135	30	94	86	182	202	88	83	63	262	144	1632	213
Saint-Hippolyte	387	229	110	23	»	47	189	149	114	79	32	130	»	»	»
Blamont	570	232	112	26	102	47	210	180	98	84	36	173	113	1413	»
Belfort (château)	425	142	75	16	50	72	118	107	74	66	54	151	93	1018	209
Frahier	377	193	130	29	97	137	209	191	120	24	57	207	107	1501	185
Héricourt	336	201	120	18	64	82	128	157	69	70	56	216	141	1322	124?

Stations.	Altitude.	Janv.	Fév.	Mars.	Avril.	Mai.	Juin.	Juill.	Août.	Sept.	Oct.	Nov.	Déc.	Total de l'année.	Nombre de jours pluvieux.
Bassin du Doubs (suite).															
Héricourt (M. Salen)	385?	146	124	6	78	78	127	146	72	66	45	»	»	»	»
Montbéliard	317	208	108	20	87	82	151	167	68	60	37	237	118	1343	185
Viethorey	480	249	159	32	107	126	182	154	»	»	»	292	»	»	»
Branne	278	221	140	29	97	132	169	157	101	53	62	236	158	1555	228
Vercel	660	261	152	35	128	145	212	234	113	108	68	289	166	1911	193
Fort de Montfaucon	611	179	128	32	93	120	207	161	79	62	56	»	191	»	»
Chailluz	614	188	146	37	108	112	258	200	62	68	60	229	171	1639	181
Besançon (E. N.)	253	176	139	33	95	108	205	147	76	58	69	214	168	1488	202
Besançon (Les Chaprais)	254	189	152	38	93	103	261	178	74	65	87	211	164	1615	204
Besançon (S. hy.)	246	187	140	38	84	109	264	156	58	59	78	232	165	1570	176
Besançon (Obs.)	311	163	130	34	80	85	252	164	75	53	86	199	164	1485	234
Fort de Planoise	455	236	153	29	84	100	201	176	76	57	89	238	153	1592	153
Ornans	335	263	182	41	119	135	180	189	76	84	83	282	184	1818	158
Levier	715	364	239	58	156	139	211	263	111	100	99	358	240	2338	213
Salins	352	272	224	43	128	108	262	190	69	83	102	253	232	1966	145
Poligny	345*	184	193	54	113	149	221	182	84	»	135	311	227	»	»
Arbois	290	178	182	45	100	176	303	169	59	81	112	272	195	1872	218
Villers-Farlay	235	90	86	25	82	126	173	175	62	57	111	165	115	1267	154
Dampierre	240	146	136	36	69	101	133	119	»	»	»	»	»	»	»
Grand-Contour	240	110	133	33	60	139	211	155	70	27	67	212	158	1375	166
Dôle	220	111	137	21	66	148	224	159	77	46	80	232	98	1399	150
Chaussin	192	121	133	40	64	141	»	146	58	34	99	199	157	»	»
Pierre	205	106	133	37	42	88	106	134	66	41	97	172	148	1170	182
Verdun-s.-le-Doubs	181	»	»	32	32	83	65	96	82	41	»	»	»	»	»
Bassin du Rhône proprement dit, cours moyen.															
Douvaine	428	115	57	50	41	39	159	141	101	44	37	185	114	1083	147
Thonon	431	89	54	37	39	54	155	135	130	58	28	161	109	1049	145
Abondance	935	228	163	48	209	147	154	76	74	127	39	101	113	1479	154
Le Biot	818	209	122	25	99	111	299	212	179	86	41	364	157	1904	119
Samoëns	710	274	166	24	115	115	274	229	202	100	51	279	154	1983	»
Les Contamines	1044	291	111	21	68	75?	199	208	133	81	48	392	95	1722?	102?
Chamonix	1044	»	62?	15?	62	20	196	178	138	67	69	131	78?	»	120?
Chedde (Cie de Passy)	609	264	113	14	70	65	146	169	138	86	39	337	112	1553	156
Sallanches	555	237	126	8	88	106	169	142	166	80	44	327	130	1623	129
Le Grand-Bornand	934	442	220	31	52	108	275	288	245	89	71	»	»	»	»
Thônes	625	400	126	22	86	111	295	232	220	86	48	444	167	2237	149
Bonneville (C. M.)	449	81	94	29	70	67	171	164	161	50	29	210	152	1278	191
Bonneville (E. N.)	449	93	94	29	70	67	183	165	150	49	33	204	147	1284	187
Taninges	645	284	162	27	113	103	264	242	186	84	51	332	140	1988	250
Reignier	465	141	80	35	44	60	181	134	153	55	43	259	122	1307	162
Boëge	742	299	98	33	92	114	301	241	114	70	58	343	83	1846	117
Annemasse	435	138	53	48	40	26	160	118	139	56	39	183	100	1100	135
Saint-Julien	478	84	»	18	16	25	169	96	185	15	38	»	»	»	»
Gex	605	350	161	69	64	44	210	197	115	31	62	352	158	1813	169
Saint-Laurent	910	307	203	50	118	204	185	240	»	88	102	406	170	»	»
Les Rousses	1135	466	208	92	139	126	276	257	176	77	98	446	208	2569	188
Morez	702	520	238	»	»	94	248	220	153	64	96	488	223	»	»
Les Planches	725	297	103	23	»	»	»	»	»	»	»	»	»	»	»

Stations.	Altitude.	Janv.	Fév.	Mars.	Avril.	Mai.	Juin.	Juill.	Août.	Sept.	Oct.	Nov.	Déc.	Total de l'année.	Nombre de jours pluvieux.
Bassin du Rhône proprement dit, cours moyen (suite).															
Champagnole	541	248	198	69	153	114	140	158	109	52	106	269	182	1798	190
Nozeroy	780	214	»	»	96	131	189	228	»	»	79	309	141	»	»
Doucier	529	»	»	»	»	141	»	»	106	78	136	329	217	»	»
Clairvaux	542	191	200	65	121	109	234	193	116	71	147	309	192	1948	»
Frasnois	814*	337	243	86	188	171	245	225	168	102	109	422	240	2536	177
Orgelet	500	241	245	32	96	113	220	192	139	56	155	388	235	2112	207
Moirans	613	128	107	23	20	48	130	»	»	»	»	»	»	»	»
Arinthod	420	189	151	47	94	96	144	147	»	»	149	342	135	»	»
Lamoura	1156	231	108	»	65	102	303	301	»	»	119	237	»	»	»
Cruseilles	773	220	119	70	67	76	196	125	122	72	70	268	124	1529	132
Groisy-le-Plot	738	»	»	»	82	97	252	225	192	81	68	391	168	»	»
Frangy	325	141	102	78	58	46	124	157	130	75	71	242	148	1372	160
Seyssel	252	240	96	92	54	65	206	276	156	64	50	207	118	1624	143
Annecy	448	181	118	47	84	87	199	190	139	85	64	314	160	1668	172
Menthon	482	183	141	48	79	85	216	198	161	78	50	314	172	1725	165
Saint-Jorioz	453	233	130	23	64	104	254	153	170	77	55	343	167	1773	172
Faverges (Hte-Savoie)	527	201	110	22	85	106	159	190	128	115	81	233	58?	1488?	102?
Le Châtelard	757	210	151	58	128	82	268	199	182	83	100	429	207	2097	170
Alby	397	174	119	52	85	68	226	177	145	83	74	267	176	1646	183
Rumilly	334	266	97	59	50	53	189	146	128	72	78	281	121	1540	145
Chambéry	283	223	138	51	70	74	172	161	149	55	82	316	164	1655	167
Les Échelles (Cte de St-Thibaud de Couz.)	526	151	161	75	155	107	155	153	130	97	97	281	146	1708	158
Saint-Laurent-du-Pont	411	138	184	109	131	107	249	195	161	129	133	277	246	2059	172
Saint-Étienne-de-Crossey	450	97	157	68	97	152	174	143	138	89	118	297	225	1755	153
Saint-Nicolas-de-Macherin	420	89	145	69	90	113	180	160	150	93	115	298	218	1720	168
Charavines	506	42	122	80	71	53	157	138	115	66	102	231	190	1367	119?
Pont-de-Beauvoisin	250	83	130	79	86	80	175	176	127	71	83	250	181	1521	125
Marcieux	575	184	128	91	79	69	»	»	»	»	»	»	»	»	»
Novalaise	435	»	»	»	»	»	226	173	128	79	98	»	176	»	»
Faverges (Isère)	394	77	133	99	79	77	166	121	149	54	97	224	166	1442	167
Bourgoin	250	41	128	75	60	89	141	56	119	53	122	171	182	1237	115?
Crémieu	236	55	111	62	58	70	157	108	110	34	72	150	199	1186	173
Lhuis	228	100	114	65	56	69	184	157	118	40	79	249	175	1406	»
Belley	282	126	97	53	71	74	198	97	65	58	59	173	148	1219	146
Hauteville	801	235	248	71	81	99	158	179	119	56	78	243	207	1774	182
Nantua	484	289	219	93	123	128	205	239	187	98	99	358	235	2273	187
Thoirette	196	207	225	79	96	96	135	149	199	69	139	332	225	1951	195
Neuville-s.-Ain	231	123	176	59	76	116	137	173	141	41	134	231	228	1635	169
Montluel	200	107	185	43	81	19	»	68	162	14	230	140	176	»	»
Lyon (Tête-d'Or)	172	48	75	25	34	47	101	86	94	25	189	107	142	973	215
Lyon-Saint-Genis (Obs.)	299	21	58	20	36	58	114	62	90	29	198	99	138	923	185
Yzeron	642	53	82	31	79	160	127	91	100	25	170	154	154	1226	167
Saint-Romain-en-G	167	34	62	50	54	87	124	98	95	27	151	107	162	1051	102?
Vienne	150*	40	104	62	59	77	140	127	119	34	210	127	172	1271	147
La Cula	470	22	57	23	103	114	160	62	210	33	225	168	125	1302	140
Rive-de-Gier	360	23	63	41	79	127	92	73	117	32	205	107	95	1054	105?
Izieux (M. R. Jacob)	402	26	69	35	86	143	97	112	125	28	162	121	109	1113	188
Mont-Pilat (Grand Hôtel)	1270	21	30	13	71	202	193	135	250	82	300	106	193	1596	161
Chavanay	165	16	34	4	33	57	47	42	68	4	187	146	117	755	»

Stations.	Altitude.	Janv.	Fev.	Mars.	Avril.	Mai.	Juin.	Juill.	Août.	Sept.	Oct.	Nov.	Déc.	Total de l'année.	Nombre de jours pluvieux.
Bassin du Rhône proprement dit, cours moyen (suite).															
Côte-Saint-André	380	40	128	88	90	102	128	53	108	68	117	181	182	1285	165
Beaurepaire	238	29	83	42	72	53	82	29	104	34	174	83	138	923	83?
Annonay	354	16	43	61	100	86	97	35	76	32	267	101	109	1023	130
Bourg-Argental	530	33	62	43	113	165	77	81	95	31	248	167	177	1292	140
Villevocance	410	26	62	52	134	155	67	46	66	35	269	123	186	1221	133
Saint-Félicien	535	18	36	52	98	102	63	23	96	14	272	68	97	939	85?
Lamastre	390	21	70	91	131	194	149	29	79	35	346	122	266	1533	140
Tournon	125	20	54	97	107	108	79	26	63	34	284	91	192	1155	124
Bassin de l'Isère.															
Flumet	961	356	195	20	100	119	228	193	152	93	56	704	199	2415	166
Beaufort	745	355	147	14	88	104	209	226	165	109	53	456	122	2048	163
Albertville (E. N.)	340	303	156	18	79	78	186	168	145	86	59	468	151	1897	168
Moutiers	487	197	83	2	30	42	76	83	104	52	67	336	97	1169	122
Les Chapieux	1552	»	»	»	»	»	»	240	164	75	58	295	»	»	»
La Platte	2000	»	»	8	25	67	127	104	88	36	23	»	»	»	»
Fort du Truc	1550	»	134	12	54	59	142	170	136	68	41	308	98	»	»
Vulmix	1000	315	95	14	38	45	103	121	88	56	71	258	154	1358	140
Bourg-Saint-Maurice	836	232	60	0	40	37	80	106	89	64	38	279	66	1091	102
Sainte-Foy	1057	101	42	3	30	35	120	123	103	74	74	182	59	946	108
Bessans	1742	101	151	131	34	»	121	47	63	64	20	»	161	»	»
Mont-Cenis (ref. 18)	2082	68	25	103	112	65	137	56	85	91	153	149	64	1110	134
Lanslebourg	1360	»	»	»	»	»	»	61	56	72	112	87	84	»	»
Lanslebourg	1395	110	38	43	39	92	120	48	59	66	119	125	108	967	102
La Turra	2500	125	83	161	222	272	175	68	53	86	134	174	182	1735	179
Sollières	2970	»	»	»	»	»	»	61	71	91	66	»	»	»	»
Val d'Isère	1849	117	62	14	51	44	141	143	73	86	73	188	29	1021	122
Modane	1060	149	48	43	17	42	69	70	80	41	62	122	87	830	110
Sappey	1752	172	77	46	43	52	89	82	57	63	65	134	102	982	148
Fort du Télégraphe	1663	181	61	15	33	12	23	22	21	»	61	172	90	»	»
Pralognan	1425	155	57	»	93	98	115	166	»	»	96	227	125	»	»
Planay	1147	208	73	11	54	72	96	102	103	72	68	220	71	1150	158
Saint-Martin-de-B	1394	192	72	10	38	56	98	142	104	130	52	267	37	1198	141
Barraux (fort)	378	»	87	32	39	34	34	102	64	89	41	358	96	»	»
Allevard (ville)	495	167	127	37	79	146	144	145	124	54	»	306	195	»	»
St-Pierre-d'Allevard (La Madeleine)	1112	192	129	50	106	164	180	188	155	109	98	339	206	1916	161
Theys (Le Vernay)	615	141	117	51	109	135	173	170	118	59	87	326	190	1676	180
La Ferrière	850	223	131	36	105	157	178	229	180	88	82	344	213	1966	167
Saint-Hilaire-du-Touvet	920	57?	70	42	60	81	105	124	63	24?	65	293	174	1158?	149
Saint-Jean-de-Maurienne	557	157	67	16	29	54	63	74	50	49	55	247	86	947	119
Saint-Jean-d'Arves	1548	151	35	44	8	20	50	34	54	48	75	194	113	826	109
Allemont	810	323	143	59	86	64	106	197	82	61	101	440	253	1915	126
La Garde	982	172	92	48	74	67	95	124	61	58	91	314	208	1404	149
Bourg-d'Oisans	725	170	85	45	68	62	90	109	92	50	88	275	183	1317	144
Ornon (La Pallud)	800	164	79	77	60	56	122	164	113	55	120	340	223	1573	105
Villard-Notre-Dame	1500	46?	105	79	136	78	131	114	»	»	»	»	»	»	»
St-Christophe (La Bérarde)	1738	140	68	81	84	47	108	74	65	67	115	240	184	1273	102
St-Christophe (Champhorent)	1530	122	79	43	84	71	116	73	»	»	»	»	»	»	»

Stations.	Altitude.	Janv.	Fév.	Mars.	Avril.	Mai.	Juin.	Juill.	Août.	Sept.	Oct.	Nov.	Déc.	Total de l'année.	Nombre de jours pluvieux.
Bassin de l'Isère (suite).															
Valjouffrey	1030	150	72	48	99	107	129	95	116	97	128	365	255	1661	144
Corps	937	108	76	100	125	105	85	67	101	71	185	305	369	1697	99?
Entraigues	850	138	75	65	95	76	138	86	93	89	134	320	239	1548	98?
Chantelouve (La Chalp)	1000	261	90	55	117	74	196	129	82	97	114	444	217	1876	135
Mens	800	72	60	56	99	51	129	61	91	59	96	182	150	1106	»
La Mure	860	83	62	41	99	77	118	65	103	62	104	258	202	1274	142
Monestier-de-Clermont	805	123	112	64	102	111	110	117	135	77	103	295	224	1573	178
Roissard (Les Fauries)	670	68	66	36	84	59	80	74	103	52	84	220	123	1049	111
Roissard (Les Peyrouses)	770	109	86	49	94	81	87	108	119	52	92	275	186	1338	155
La Motte-d'Aveillans	937	104	113	68	103	100	130	109	144	66	126	249	234	1546	187
La Morte	1346	106	190	94	170	259	185	60	»	»	»	»	»	»	»
Séchilienne	360	82	106	59	117	126	136	107	135	88	122	282	237	1597	174
Vaulnaveys-le-Bas (Belmont)	600	92	99	64	96	119	156	149	140	79	120	252	193	1559	137
Vaulnaveys-le-Bas (Prémol)	1095	138	154	68	108	152	226	156	168	80	128	215	171	1764	127
Fort des Quatre-Seigneurs	940	96	93	87	25	53	120	64	143	69	70	135	83	1038	132
Grenoble (Ville)	214	106	150	56	91	54	140	121	133	56	123	255	210	1495	146?
Grenoble (E. N.)	217	90	141	49	88	56	155	109	160	53	170	240	177	1488	184
Fort Rabot (Grenoble)	296	96	147	53	85	58	154	108	140	»	122	210	170	»	»
La Tronche	270	117	135	60	95	76	145	116	145	58	137	271	192	1547	185
Fort du Bourcet	483	147	129	62	95	77	118	131	153	50	144	332	153	1591	163
Fort du St-Eynard	1326	159	178	39	36	58	55	92	160	77	203	518	154	1729	154
Vourey	215	77	110	65	86	119	146	139	134	100	112	226	169	1483	139
Roybon	630	34	108	102	87	99	79	53	»	44	82	145	177	»	»
Engins	820	139	161	72	113	118	225	155	141	78	125	318	224	1869	178
Autrans	1040	135	189	76	146	171	279	185	170	108	109	335	205	2108	181
Pont-de-Claix (Rochefort)	250	106	100	55	70	50	118	98	103	55	121	193	177	1246	147
Varces	274	110	91	57	70	53	139	126	134	55	148	235	184	1402	127
Villard-de-Lans	1023	124	176	76	106	94	153	127	124	45	105	215	265	1610	145
Château-Bernard	980	184	185	78	140	115	139	171	197	69	146	403	279	2106	164
Châtelus (Bournillon)	273	78	175	78	129	119	151	91	148	47	127	323	189	1655	142
Pont-en-Royans	200	24	124	93	90	84	151	99	139	73	109	175	180	1341	143
Bassin de la Durance.															
Briançon	1300	76	21	40	52	49	91	56	37	42	74	144	114	796	119
Gap (E. N.)	739	78	35	41	65	65	97	7	46	48	99	227	258	1066	141
Faucon	850	70	54	59	83	158	82	15	64	49	94	191	286	1205	98
Noyers	550	48	36	84	122	128	39	3	36	53	91	182	408	1230	82
Sisteron	521	15	30	43	74	84	51	8	31	51	114	196	191	888	67
Volonne	440	24	42	35	82	90	69	8	28	52	135	155	214	934	80
St-Étienne-les-Orgues	687	13	36	54	125	160	89	0	16	80	163	162	354	1252	87
Banon	820	7	17	79	101	370	99	8	38	60	124	277	287	1467	70
Peyruis	411	27	14	13	120	154	67	9	31	47	118	119	107	826	86
Les Granons	490	15	25	47	122	94	87	7	30	11	122	142	249	951	102
Mane	443	8	25	41	137	128	97	4	15	52	127	175	274	1083	94
Forcalquier	550	24	24	48	93	107	59	2	4	24	96	144	235	860	77
Lagarde	1087	40	63	83	131	133	170	17	55	40	97	236	255	1320	128
Apt	228	9	43	75	121	191	80	7	18	53	118	126	212	1053	112
Bonnieux	402	2	29	56	84	91	51	1	22	15	108	128	117	707	81

Stations.	Altitude.	Janv.	Fév.	Mars.	Avril.	Mai.	Juin.	Juill.	Août.	Sept.	Oct.	Nov.	Déc.	Total de l'année.	Nombre de jours pluvieux.
Bassin de la Durance (suite).															
Mirabeau	244	16	28	37	89	76	49	16	11	26	84	106	175	713	78
Pertuis	210	6	34	53	93	94	48	11	11	26	82	112	103	673	88
Rognes	323	0	46	53	87	115	28	2	10	26	112	148	153	780	53
Cavaillon	76	2	38	78	76	76	46	3	23	10	134	120	87	693	89
Castellan	47	»	31	71	99	»	»	»	»	»	»	»	»	»	»
Bassins de l'Ardèche, de la Cèze et du Gard; petits bassins de la rive droite du Rhône.															
Saint-Agrève	1080	32	103	84	192	120	86	47	43	20	268	57	250	1302	115
Le Cheylard	443	34	96	79	173	187	48	41	109	22	282	143	405	1619	110
Vernoux (M. Maisonneuve)	580	42	68	100	142	229	113	38	80	38	376	157	337	1720	144
Saint-Pierreville	560	37	92	92	160	286	138	36	110	28	331	176	328	1814	137
Privas	300	30	63	95	177	295	85	19	107	19	213	123	398	1624	117
Privas (E. N.)	300	36	43	134	136	»	63	32	90	20	217	207	326	»	124?
Antraigues	480	40	157	65	180	277	94	74	124	38	400	231	548	2228	126
Vals-les-Bains (M. Vaschalde)	245	1	134	56	172	233	88	28	107	38	363	195	336	1751	108
Aubenas	295	33	63	64	187	207	65	34	101	14	260	145	246	1419	99
Joyeuse	195	17	110	60	166	205	43	48	75	29	289	140	332	1514	96
Valgorge	575	30	305	120	187	336	88	59	86	34	536	283	938	3002	100
Montpezat (P. C.)	1000	21	148	69	117	163	42	33	50	13	320	208	386	1570	70
Montpezat (S. hy.)	564	28	167	70	80	184	60	20	45	17	410	312	695	2088	70
Mayres	571	28	202	210	152	304	»	25	67	21	417	145	624	»	»
Saint-Laurent-les-Bains	800	61	186	167	156	308	76	54	75	40	400	220	510	2253	116
Prévenchères	847	22	193	187	127	242	36	12	85	45	442	211	527	2129	60
Chazeaux	1183	54	122	161	106	267	83	62	110	27	202	163	225	1582	134
Cubières	991	57	95	169	127	209	80	55	74	34	240	206	360?	1706?	153
Villefort	597	23	333	257	228	284	89	80	57	54	694	257	775	3131	111
Mâlons	840	16	101	136	101	162	53	59	51	37	435	185	392	1728	97
Génolhac	500	17	211	171	169	182	57	63	66	38	416	240?	171	1801?	95
Vialas	522	37	272	215	203	261	63	65	71	48	450	276	541	2502	135
La Barque (Cne de Vialas)	1400	86	325	254	269	469	119	103	119	63	669	391	439	3306	145
Bessèges	180	20	161	98	153	233	111	66	46	47	386	242	330	1893	106
Saint-Ambroix	151	14	102	103	158	184	64	42	104	20	130	194	242	1357	107
La Grand'Combe	494	13	199	138	197	198	49	65	71	41	422	283	422	2098	94
Collet-de-Dèze	285	21	233	204	192	216	73	57	68	40	459	200	423	2186	112
Barre	900	59	135	202	126	239	74	54	39	25	309	182	277	1721	119
St-André-de-Valborgne	414	12	98	181	80	173	40	16	«	54	516	245	402	»	»
St-Étienne-Vallée-Française	267	17	248	199	198	238	54	53	74	38	392	252	495	2258	126
Lasalle	250	17	228	138	138	194	42	15	112	55	344	190	367	1840	116
Anduze	125*	3	143	129	136	166	49	25	138	31	188	159	313	1480	75
Saint-Jean-du-Gard (C. M.)	189	0	140	215	»	292	61	46	114	42	363	100	228	»	»
Saint-Jean-du-Gard (S. hy.)	187	10	258?	194	216	258	38	47	138	48	428	216	»	»	117
Alais (C. M.)	140	9	109	106	132	112	43	49	111	21	68	102	177	1033	68?
Alais (S. hy.)	136	4	113	108	126	136	62	39	118	34	97	134	209	1180	80
Vézénobres	205*	6	70	109	121	99	47	16	82	17	83	102	172	924	54
Lédignan	150	10	71	128	116	98	35	16	88	19	114	117	201	1013	105
Saint-Chaptes	60*	2	46	134	79	132	24	8	53	17	88	89	133	865	82
Lédenon	202*	3	26	147	81	83	30	8	11	35	92	115	99	730	69
Uzès (C. M.)	126	6	46	152	109	143	52	16	85	18	122	134	159	1042	95

Stations.	Altitude.	Janv.	Fév.	Mars.	Avril.	Mai.	Juin.	Juill.	Août.	Sept.	Oct.	Nov.	Déc.	Total de l'année.	Nombre de jours pluvieux.
Bassins de l'Ardèche, de la Cèze et du Gard; petits bassins de la rive droite du Rhône (suite).															
Lussan	305	2	18	116	90	86	30	40	64	16	109	114	143	828	88
Barjac	180	20	43	106	177	148	42	17	83	14	131	144	174	1099	99
Bagnols (S. hy.)	47	4	22	84	114	68	32	21	67	13	109	131	154	819	85
Bagnols (C. M.)	50	3	21	100	114	65	32	21	46	13	114	87	197	813	81
Roquemaure	25	2	25	71	89	121	38	»	46	»	107	74	95	»	»
Rochefort	56	0	40	102	79	101	34	15	27	30	76	79	94	677	74
Remoulins	27	3	29	124	75	113	29	4	27	35	101	76	167	783	84
Aramon	201	3	40	88	65	79	38	11	29	20	87	87	129	676	58
Bassin du Rhône proprement dit, cours inférieur.															
Lente (Cne de Bouvante)	1068	85	217	107	158	170	179	164	171	85	148	266	261	2011	177
Valence (E. N.)	125	12	61	103	131	171	81	10?	124	27	206	133	169	1228?	142?
Marignac (Cne de Die)	640	80	115	72	101	91	88	39	136	30	125	258	180	1315	177
Ruinel (Col du Rousset) nord.	1250	43	304	65	155	»	147	137	172	80	181	242	166	»	»
Ruinel (Col du Rousset) sud.	1250	43	286	62	155	»	»	130	166	77	168	237	162	»	»
Crest (M. Savoyat)	186	7	78	92	98	86	89	16	125	17	167	176	107	1058	126
Luz-la-Croix-Haute	1070	97	34	51	101	62	99	26	18	27	92	169	221	997	89
Establet	800	»	69	75	101	82	105	31	81	37	132	197	206	»	»
Saint-Nazaire-le-Désert	591	22	67	63	57	85	47	17	67	26	74	164	108	797	150
La Bégude-de-Mazenc	215	»	61	93	124	122	77	13	96	17	168	95	183	»	»
Pierrelatte (M. Favier)	57	6	38	51	153	99	106	28	80	14	124	147	140	986	93
Clansayes (M. Robert)	280	4	44	67	120	97	55	21	61	14	154	80	169	886	84
Valréas	202	3	48	54	97	87	169	23	42	13	161	143	145	985	82
Montauban	870	»	62	70	95	131	99	31	87	56	109	151	»	»	»
Lapalud	47	8	51	88	169	105	67	7	41	15	116	169	164	1000	90
Bollène	56	5	37	81	93	91	95	17	52	15	163	144	126	919	96
Orange	42	4	37	95	112	114	49	3	59	19	103	158	99	852	109
Malaucène	338	12	49	60	90	110	174	17	92	22	183	152	122	1083	149
Brantes (Maison for^re)	600*	27	89	126	163	164	94	33	61	62	128	204	»	»	»
Savoillans	533	41	81	112	138	281	123	24	33	61	116	185	228	1423	121
Mont-Ventoux (Obs.)	1900	54	81	74	107	222	97	54	103	80	210	201	166	1449	142
Bédoin	317	8	38	40	»	82	132	12	65	45	116	79	152	»	»
Sault	789	38	50	69	139	164	93	15	67	73	95	251	252	1306	117
Saint-Christol	858	38	69	88	163	145	92	13	72	28	112	304	387	1511	121
Murs	537	20	50	54	95	117	69	11	47	19	116	191	177	966	113
Carpentras	101	5	27	49	74	79	92	10	78	47	142	122	101	826	105
Avignon (E. Agr.)	24	3	37	»	»	»	»	»	»	»	»	»	»	»	»
Avignon (E. N.)	24	4	31	77	71	94	81	22	20	16	59	90	107	672	97
Avignon (banlieue)	»	»	»	»	»	»	»	»	39	4	83	98	»	»	»
Beaucaire (C. M.)	10	0	39	100	79	98	29	15	16	13	85	109	97	680	69
Beaucaire (M. Pugnet)	12	2	37	94	75	95	25	»	25	12	60	67	113	»	»
Tarascon	21	1	34	87	80	88	18	7	»	»	61	67	125	»	»
Saint-Rémy	60	7	42	62	84	133	42	0	14	»	69	64	133	»	»
Aureilles	134	2	27	85	104	170	57	0	19	36	102	45	135	782	74
Viguier	10	0	32	71	72	70	21	0	18	17	85	46	116	548	64
Arles	15	0	22	95	99	86	22	1	25	22	85	54	135	646	67
L'Armeillère-Giraud	3	0	24	94	88	75	20	0	2	38	97	42	81	561	55
Saint-Martin-de-Crau	20	0	25	83	90	96	15	12	0	28	107	120	60	636	40

Stations.	Altitude.	Janv.	Fév.	Mars.	Avril.	Mai.	Juin.	Juill.	Août.	Sept.	Oct.	Nov.	Déc.	Total de l'année.	Nombre de jours pluvieux.
Bassin du Rhône proprement dit, cours inférieur (suite).															
L'Étourneau	4	0	16	79	72	69	5	0	0	52	92	42	40	467	»
Saint-Gilles	»	3	24	199	99	90	34	7	10	15	129	57	51	718	73
Saintes-Maries	4	1	26	97	94	60	40	0	10	»	77	120	»	»	»
RÉGION DE NICE.															
Petits bassins entre le Rhône et les Alpes.															
Eyguières	93	1	43	89	91	111	51	1	8	25	92	64	139	715	86
Les Taillades	264	3	46	68	95	77	28	3	6	42	115	80	163	726	86
Bonneval	141	2	33	65	98	56	39	1	25	20	123	72	156	690	78
Pélissanne	84	0	27	63	77	53	10	0	0	22	75	71	135	533	52
Salon	78	1	40	70	79	85	18	9	9	21	126	76	101	635	83
Cornillon	110	0	31	89	77	76	18	1	12	15	110	44	95	568	62
Saint-Chamas	4	1	32	97	92	80	15	10	11	46	100	49	79	612	70
Les Entressens (Cne d'Istre)	44	0	27	92	106	147	34	4	13	38	119	109	»	»	74?
La Fare	»	2	40	61	77	59	15	0	9	42	116	60	114	595	66
Berre	2	0	32	70	77	42	9	0	9	30	121	78	81	549	49
Port-de-Bouc	2	0	21	110	94	59	9	3	8	26	119	65	52	566	62
Saint-Louis-du-Rhône	5	1	26	89	96	34	18	2	1	22	105	89	48	531	49
Giraud	1	2	27	95	94	90	22	6	4	24	102	49	40	555	67
Faraman	6	0	26	88	81	76	26	6	4	27	96	46	39	515	45
La Couronne	7	0	30	108	119	38	11	0	6	18	156	62	50	598	49
Les Pennes	200	4	27	58	85	45	9	2	1	43	128	69	90	561	74
La Bédoule	276	1	34	140	142	58	37	1	3	34	136	128	203	917	62
Mimet	500	21	20	83	72	121	35	12	24	42	114	123	263	930	104
Gardanne	205	3	34	65	111	69	34	4	5	72	167	99	162	825	81
Aix (E. N.)	217	10	36	71	96	87	25	6	3	22	115	96	119	686	91
Aix (C. M.)	198	3	48	62	134	62	16	4	3	23	174	69	140	738	63?
Meyreuil	375	5	40	69	105	75	37	6	5	43	158	110	176	829	77
Réaltort	164	1	30	64	85	80	12	4	0	38	119	76	129	638	60
Le Grand-Sambuc	615	6	42	91	114	86	66	0	16	56	148	121	280	1026	72
Barjols (M. Philibert)	292	21	20	148	300?	»	»	»	»	»	»	»	»	»	»
Brignoles (M. Fabre)	215	9	30	141	159	68	62	22	8	41	129	104	291	1064	105
Pourcieux	351	10	37	103	151	107	42	14	13	40	113	107	332	1069	69
Palama	340	3	50	71	82	87	17	4	3	98	208	63	»	»	»
Trets	248	6	24	111	132	89	36	10	5	27	132	112	129	813	64
Gréasque	322	8	46	85	117	125	37	5	7	56	155	113	222	976	83
Cuges	200	11	37	130	93	38	36	0	0	0	148	129	243	865	50
Aubagne	137	5	31	66	99	46	37	0	4	39	131	95	152	705	68
Marseille (Obs.)	75	2	40	85	111	44	22	3	4	68	170	84	121	754	104
Saut-de-Marrot	45	0	20	105	85	24	12	0	0	41	119	65	77	548	41
Ratonneau	23	0	26	68	93	41	20	2	4	35	165	50	78	582	45
Cap Croisette (sém.)	116	0	14	52	68	46	17	1	0	21	»	33	48	»	59
Planier (ph.)	7	0	16	112	66	29	18	0	5	13	124	48	32	463	53
Planier	7	0	16	77	67	30	19	1	5	12	123	40	40	430	48
Cassis	3	6	45	107	108	49	21	0	0	23	127	72	128	686	65
La Ciotat	2	4	10	87	68	23	23	0	2	20	95	64	73	469	»
Cap Sicié (sém.)	321	2	27	103	124	35	35	0	0	21	113	87	140	687	71
Toulon (Obs.)	23	16	35	164	163	37	24	0	0	22	108	146	150	865	74

Stations.	Altitude.	Janv.	Fév.	Mars.	Avril.	Mai.	Juin.	Juill.	Août.	Sept.	Oct.	Nov.	Déc.	Total de l'année.	Nombre de jours pluvieux.
Petits bassins entre le Rhône et les Alpes (suite).															
Hyères (M. le Dr Vidal)....	40	9	35	150	142	18	56	2	1	33	110	131	156	843	86
Porquerolles (ph.).....	64	3	28	103	91	12	88	0	0	20	38	56	38	477	79
Ile du Levant (sém.).....	100	3	32	65	64	15	33	0	5	22	45	74	67	425	57
Cap Camarat (sém.).....	109	10	24	107	98	28	38	0	4	17	43	114	110	593	76
Lorgues (Éc. Prim. Supre)...	208	31	30	106	152	98	»	4	19	17	61	88	100	»	»
Draguignan (E. N.).....	178	26	32	88	44	54	177	6	24	38	79	137	228	933	100
Grasse.....	325	30	29	109	202	31	113	12	30	13	74	146	348	1137	72
La Garouppe (ph.).....	81	45	9	57	189	11	82	0	4	43	36	142	264	882	60
Antibes (Chât. de l'Espée).	60	55	19	64	175	27	26	3	18	55	47	140	331	960	76
Antibes (M. G. Raymond).....	»	»	»	»	»	»	»	»	»	»	»	148	319	»	»
Thorenc (M. Esmonet).....	1280	13	50	85	174	94	54	29	36	88	128	172	411	1334	82
Saint-Auban.....	1100	43	41	173	193	106	75	56	51	53	126	149	421	1487	80
Puget-Théniers.....	420	25	48	89	187	64	68	21	26	65	105	99	342	1139	93
Guillaumes.....	820	31	35	54	»	108	53	6	53	»	»	»	»	»	»
Beuil.....	1640	4	28	51	68	100	108	14	12	64	123	126	331	1029	70
Saint-Étienne-de-Tinée....	1140	25	56	93	149	71	113	26	20	»	160	93	454	»	»
Saint-Dalmas-le-Selvage...	1500	51	68	98	159	66	146	34	»	»	291	202	340	»	»
Belvédère.....	950	32	34	69	140	65	81	»	»	»	103	102	378	»	»
Fontan.....	430	26	64	113	176	78	55	27	33	52	79	118	537	1358	83
Moulinet.....	820	19	58	147	237	113	»	»	30	95	81	121	496	»	»
Utelle.....	800	»	36	88	229	75	87	7	28	40	123	105	450	»	»
Levens.....	570	28	23	104	208	49	85	4	9	55	96	102	372	1135	90
Nice (E. N.).....	18	34	31	66	158	17	84	0	19	54	12	107	336	918	75
Nice (Obs.).....	347	31	10	70	165	17	66	0	21	49	48	107	339	923	94
Cap Ferrat (Sém.).....	140	32	18	66	155	13	57	0	30	50	27	127	272	847	67
Beaulieu (M. Eiffel).....	6	32	23	33	139	16	57	0	20	44	24	101	254	743	68
Villefranche (ph.).....	63	36	17	47	142	7	59	0	31	43	30	106	225	743	63
La Turbie (Fl du Mt Agel)..	»	15	29	74	124	21	75	4	8	66	53	91	509	1069	73
Cap Martin.....	80	31	»	24	106	7	20	8	18	34	28	95	195	»	»
CORSE.															
Porto.....	28	256	98	108	162	10	87	0	12	»	»	»	»	»	»
Giraglia (phare).....	82	146	87	61	93	23	30	35	35	99	100	144	75	928	80
Bastia.....	7	72	122	133	81	16	129	27	14	208	92	80	167	1141	80
Alistro.....	71	62	120	98	75	»	20	»	8	»	»	»	87	»	»
Corte.....	440	128	48	240	141	60	115	28	79	196	132	99	182	1448	97
Callacuccia.....	840	191	169	167	132	52	57	24	33	42	83	295	116	1361	119
Vico.....	420	221	205	104	191	86	79	3	43	»	»	»	»	»	»
Bastelica.....	800	»	»	»	»	»	»	»	»	»	112	472	219	»	»
Ajaccio (E. N.).....	15	70	54	75	42	2	162	2	2	44	76	»	66	»	79?
Ajaccio (C. M.).....	4	»	123	69	66	5	116	1	5	36	101	123	»	»	»
Iles Sanguinaires (Sém.)...	60	71	»	»	»	»	»	»	»	17	51	74	»	»	»
Propriano.....	5	68	98	108	59	4	118	2	28	38	36	117	70	746	73
Cap Pertusato (phare).....	85	43	70	67	35	9	86	6	13	102	68	48	26	573	83
Cap Pertusato (Sém.).....	110	61	83	78	34	7	70	6	15	70	61	55	35	575	72
Vizzavona.....	1050	270	110	274	236	94	86	81	40	120	143	546	242	2242	155
Casabianda.....	55	46	»	89	»	»	»	»	»	»	»	»	»	»	»
Punta-Revellata.....	72	37	42	34	48	»	»	»	»	»	»	»	»	»	»

COMPLÉMENTS.

Stations.	Altitude.	Janv.	Fév.	Mars.	Avril.	Mai.	Juin.	Juill.	Août.	Sept.	Oct.	Nov.	Déc.	Total de l'année.	Nombre de jours pluvieux.
Trappes (Obs.)	»	83	62	35	67	85	77	48	51	18	67	116	53	762	»
Stations des Pyrénées-Orientales qui n'ont pu être classées.															
Pont-Rouge	37	21	26	115	46	68	82	22	48	28	66	32	11	565	68
La Pinouse	1367	20	24	149	125	232	190	»	»	»	188	24	»	»	»
Le Mounesty	1134	11	65	44	39	213	124	60	55	39	89	111	61	911	102
La Bouillouse	2000	236	454	143	157	209	»	»	»	54	»	»	»	»	»
La Redoute	1172	35	27	116	51	114	136	77	50	32	118	23	21	800	83
La Pradelle	402	85	142	100	74	193	93	51	76	41	112	121	88	1176	134

Observations des années antérieures.

Années.	Janv.	Fév.	Mars.	Avril.	Mai.	Juin.	Juillet.	Août.	Sept.	Oct.	Nov.	Déc.	Total de l'année.	Nombre de jours pluvieux.
Sens (Saint Martin). — Alt. 66m.														
1893	56	57	15	0	55	23	62	18	50	70	43	37	486	71
1894	38	37	39	39	26	58	50	49	71	28	29	46	510	80
1895	64	19	79	20	40	67	61	31	0	54	79	56	570	64
1896	5	3	77	21	0	94	42	39	131	173	30	95	710	87
1897	23	55	50	63	52	50	20	83	49	18	13	58	534	71
1898	4	74	67	24	82	58	33	34	16	86	25	53	556	80
1899	74	22	15	64	53	114	81	85	48	61	23	45	685	77
1900	110	63	14	14	48	64	32	54	12	41	87	51	590	84
1901	46	29	79	94	39	23	76	25	107	85	15	65	683	97
1902	42	56	55	50	86	118	46	74	77	63	43	45	755	104
1903	22	17	43	28	25	71	73	97	49	66	40	45	576	92
1904	42	69	32	26	42	82	28	30	49	11	23	38	472	74
1905	57	22	57	23	74	55	56	58	31	30	111	31	605	91
1906	83	59	51	47	63	6	53	14	28	76	100	70	650	87
Malesherbes. — Alt. 90m.														
1888	»	»	»	»	36	45	114	56	46	»	»	»	»	»
1889	»	»	»	»	29	48	35	53	23	75	27	»	»	»
1890	14	19	26	28	44	24	32	23	19	»	»	8	»	»
1891	»	»	»	»	96	94	32	36	25	51	53	54	»	»
Neuville-aux-Bois. — Alt. 135m.														
1888	»	»	»	»	44	66	74	28	15	»	»	»	»	»
1889	»	»	»	»	40	49	29	41	36	39	40	15	»	»
1890	23	20	34	29	46	33	44	15	45	40	35	23	387	»
1891	»	»	82	43	59	76	36	37	38	46	34	27	»	»
Courpalet. — Alt. 132m.														
1888	31	23	101	63	62	66	110	55	31	40	80	27	689	»
Champoulet. — Alt. 198m.														
1888	17	17	84	47	57	67	103	47	11	51	49	28	578	»
Grignon. — Alt. 84m.														
1888	26	34	120	56	50	55	164	86	36	40	108	31	806	»

PLANCHES.

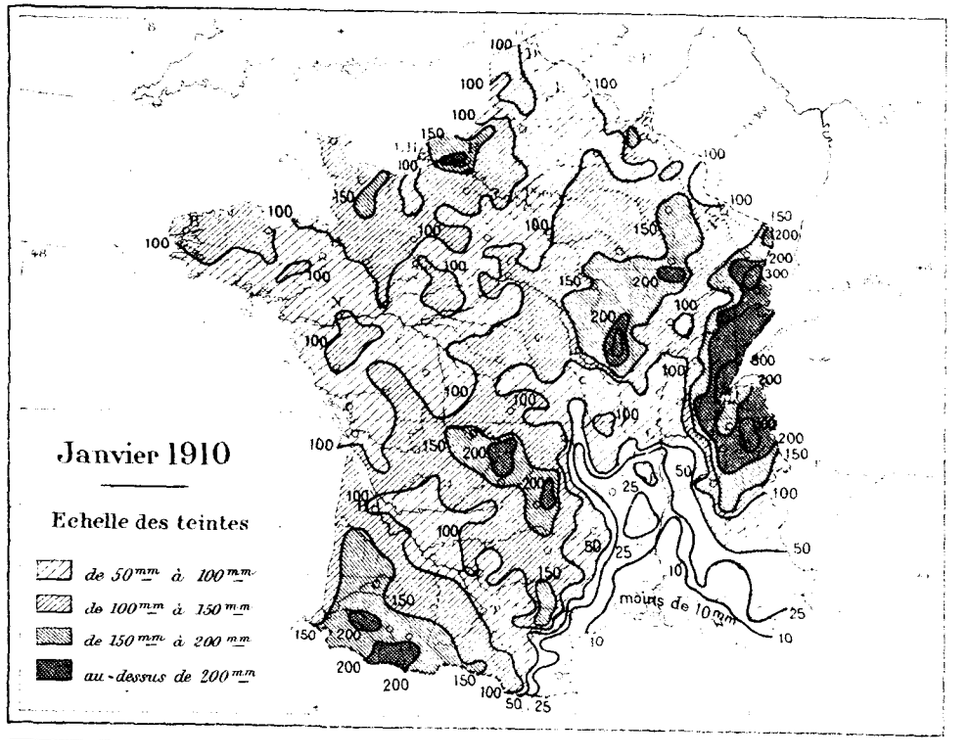

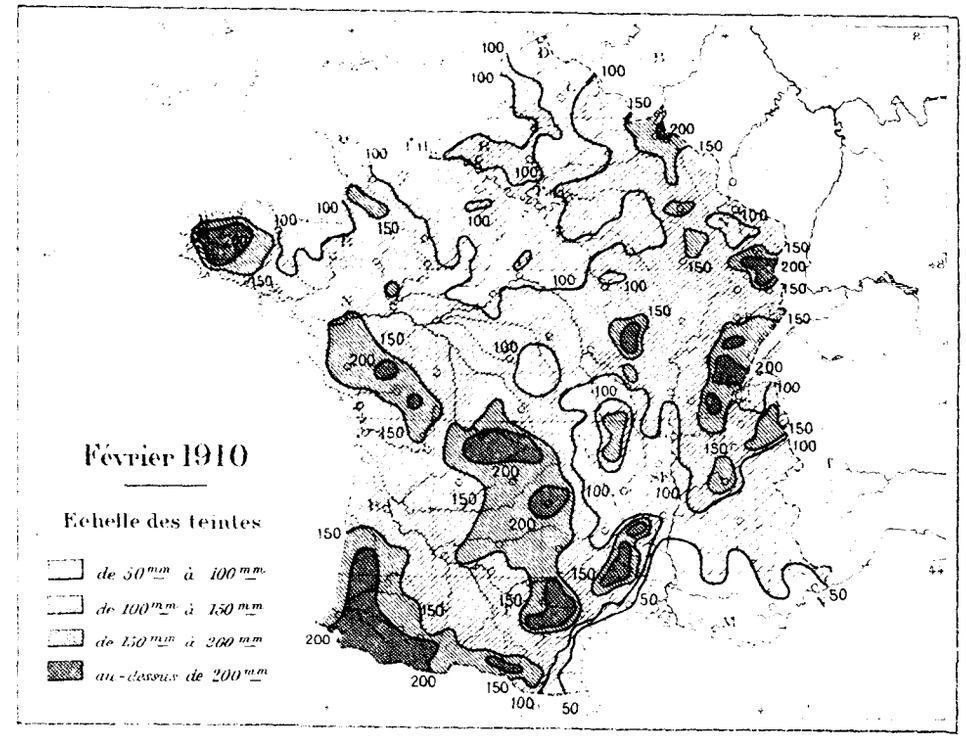

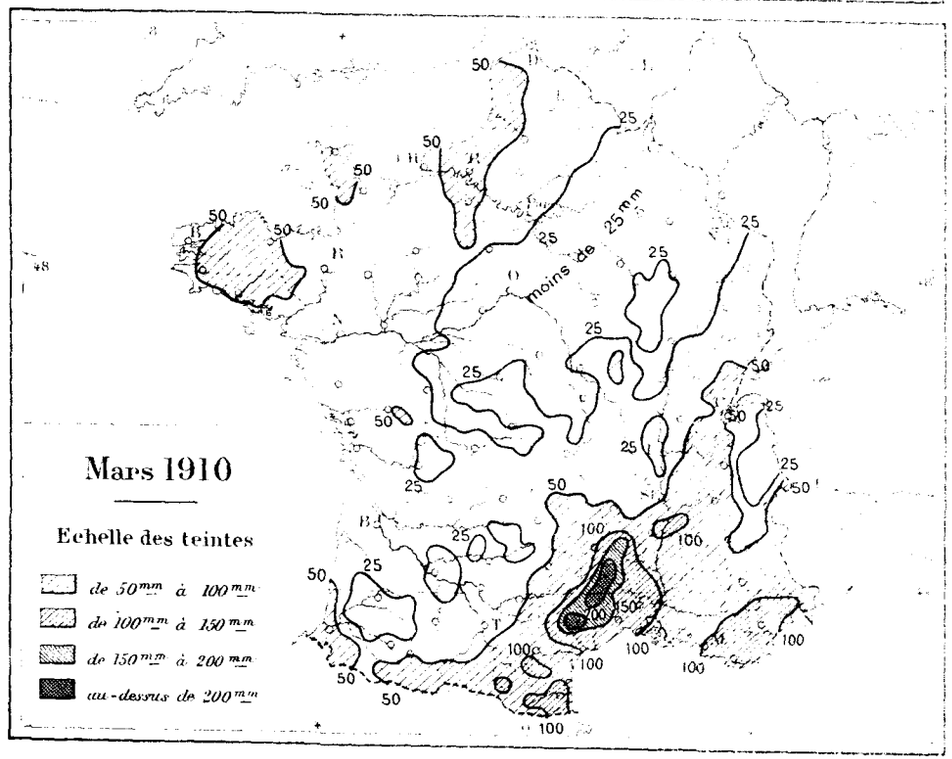

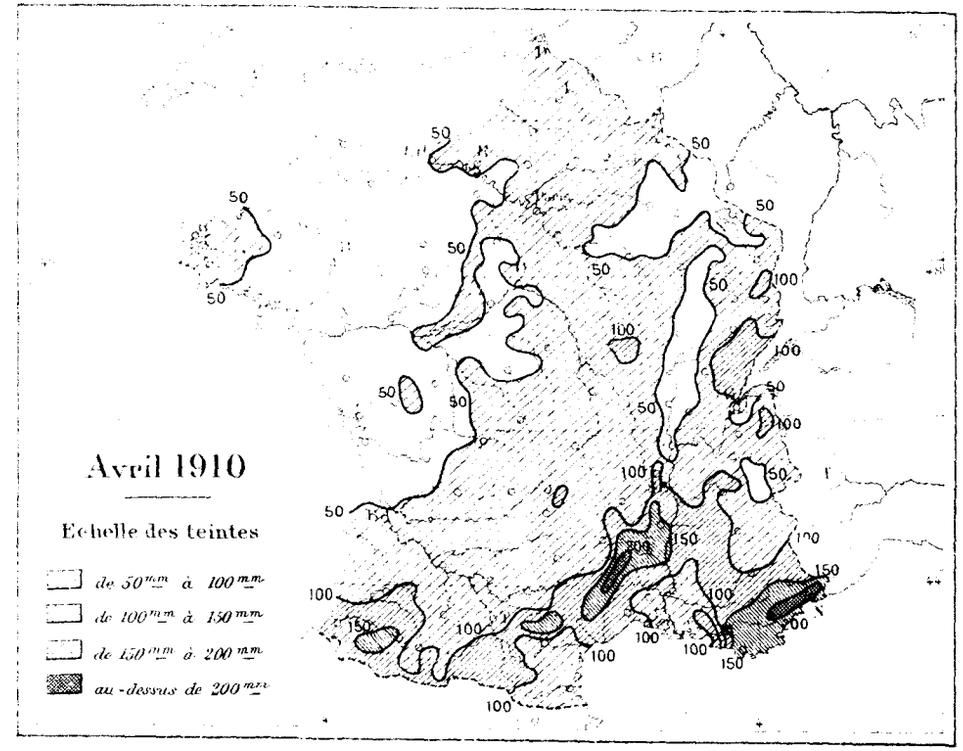

E. Morieu, Gr.

GAUTHIER-VILLARS, ÉDITEUR.

Imp. Monrocq, Paris.

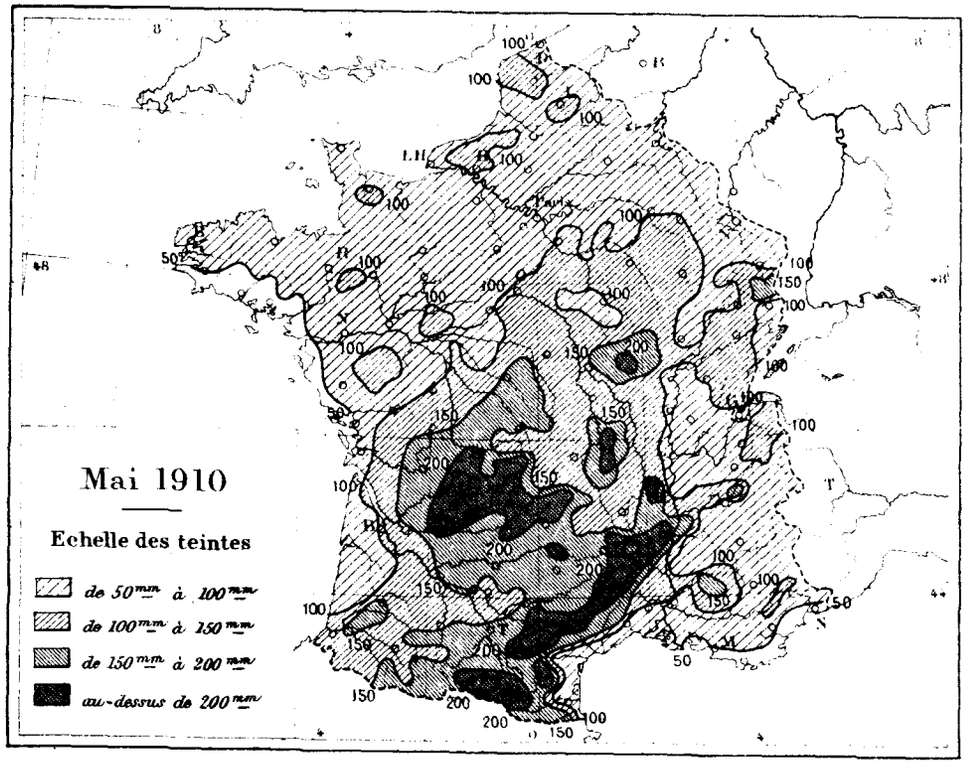

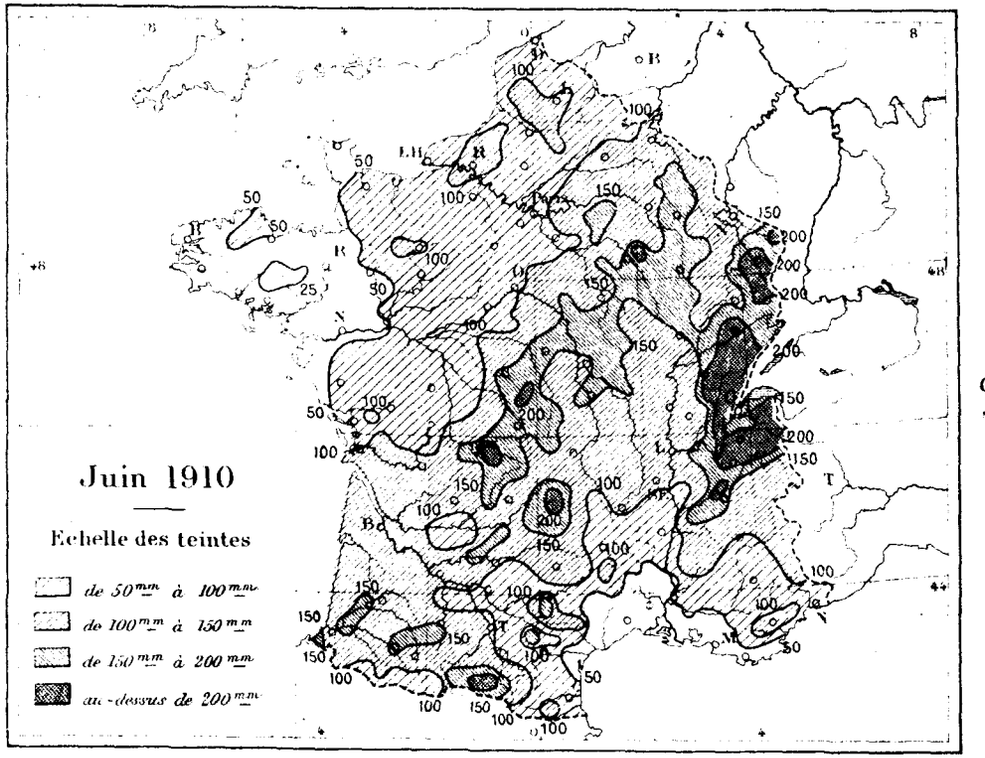

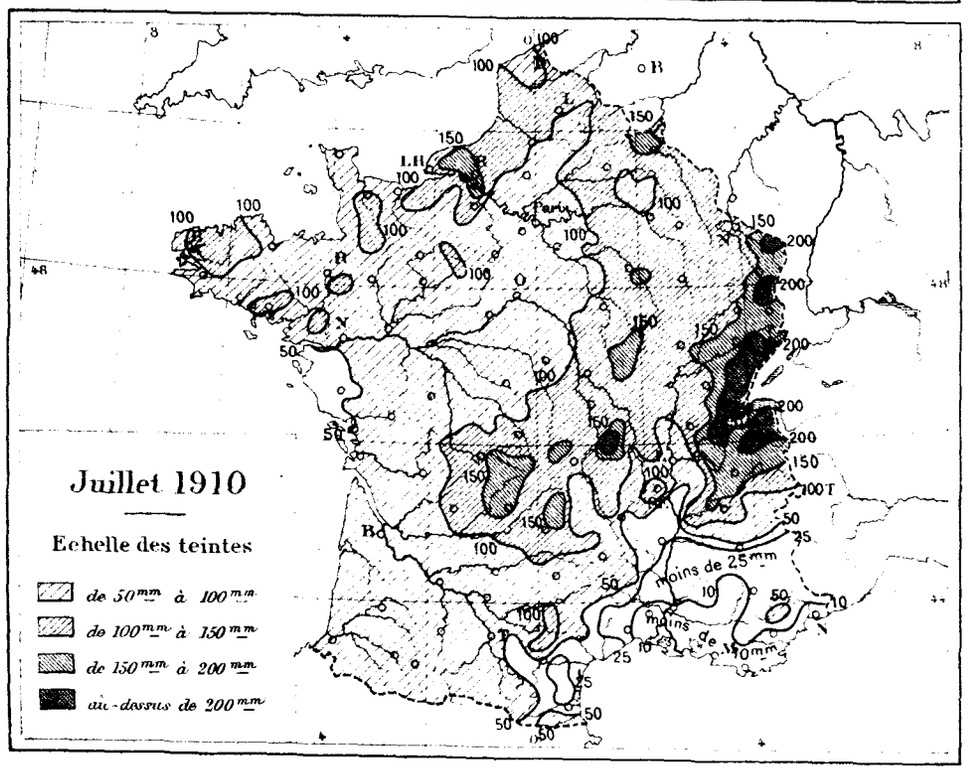

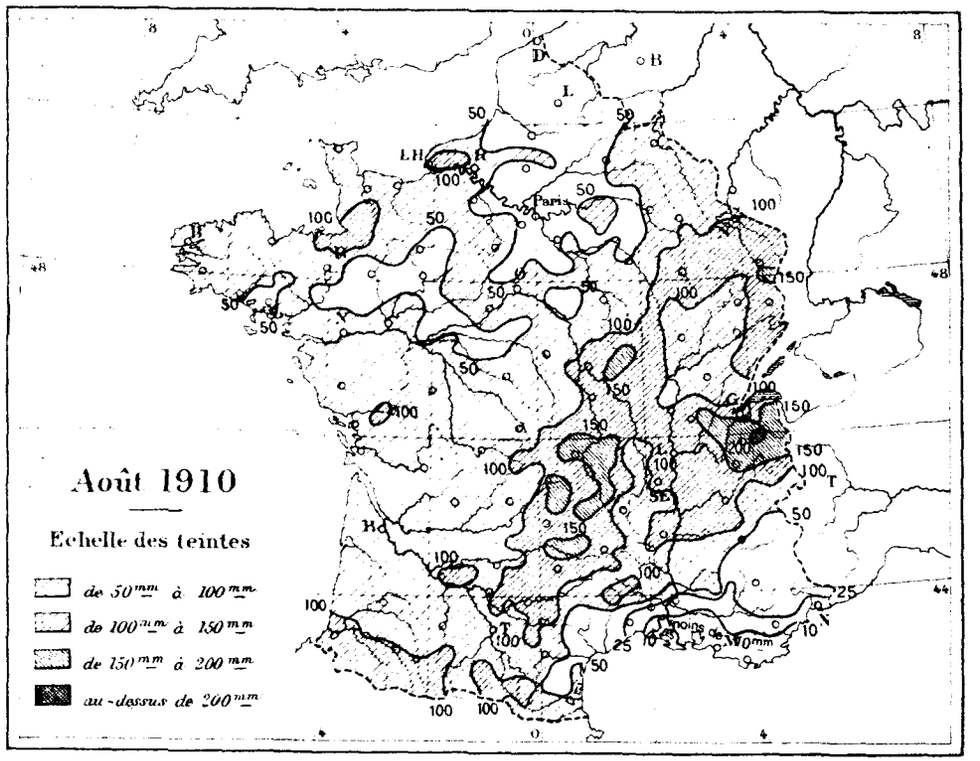

E. Moriau, Gr. GAUTHIER-VILLARS, ÉDITEUR. Imp. Monrocq, Paris.

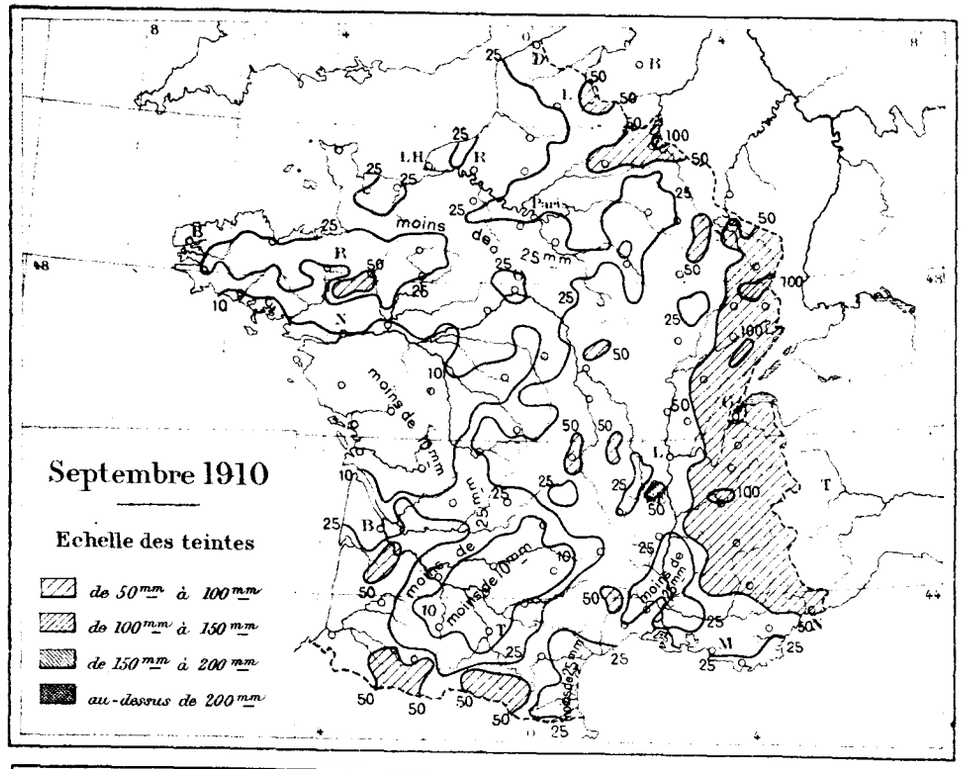

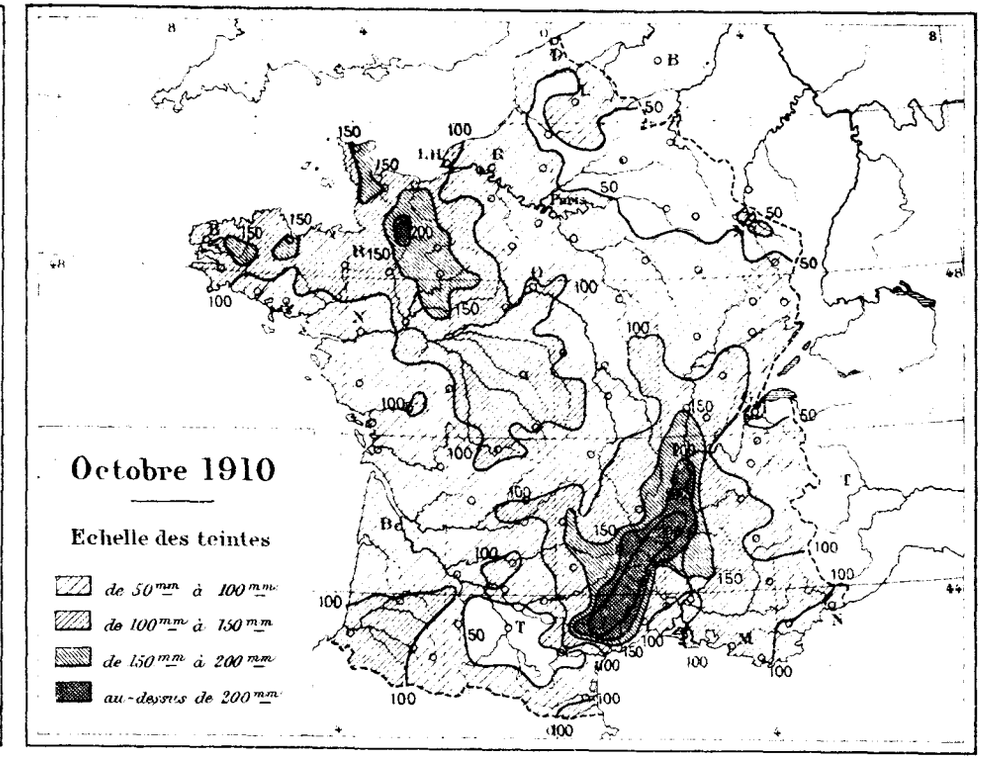

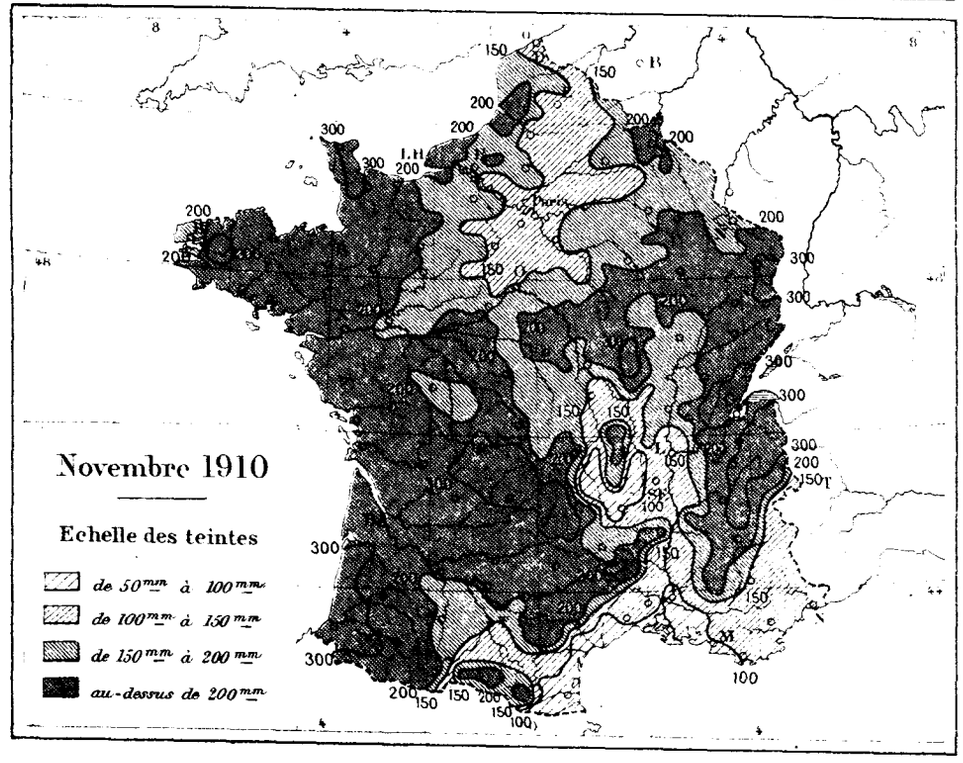

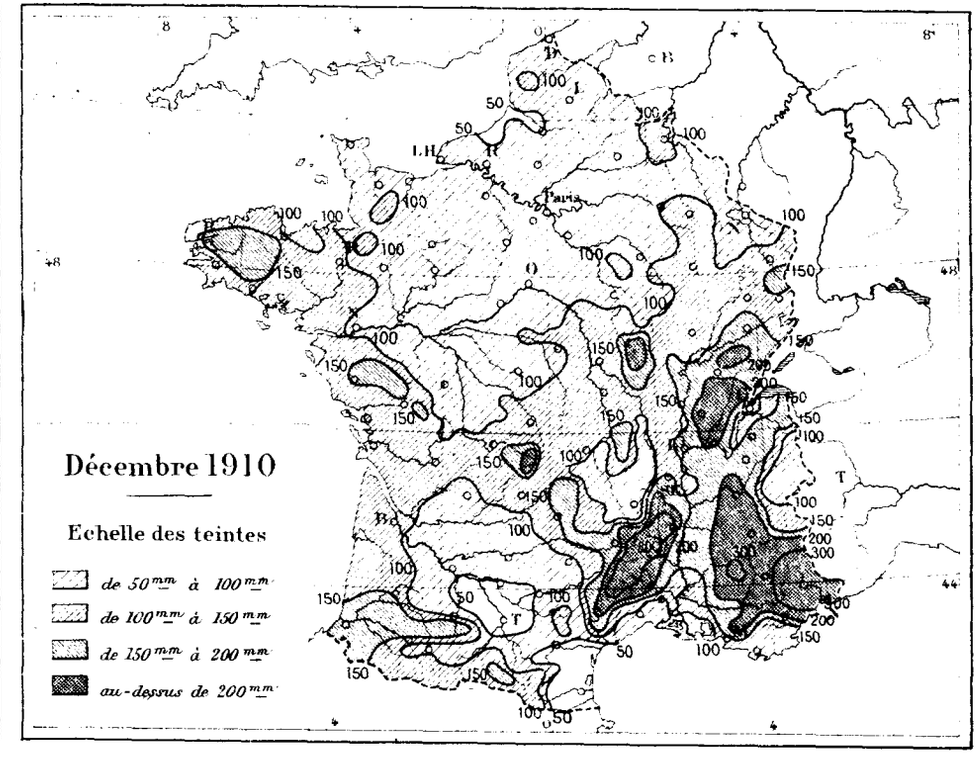

E. Morieu, Gr.

GAUTHIER-VILLARS, ÉDITEUR.

Imp. Monrocq, Paris.

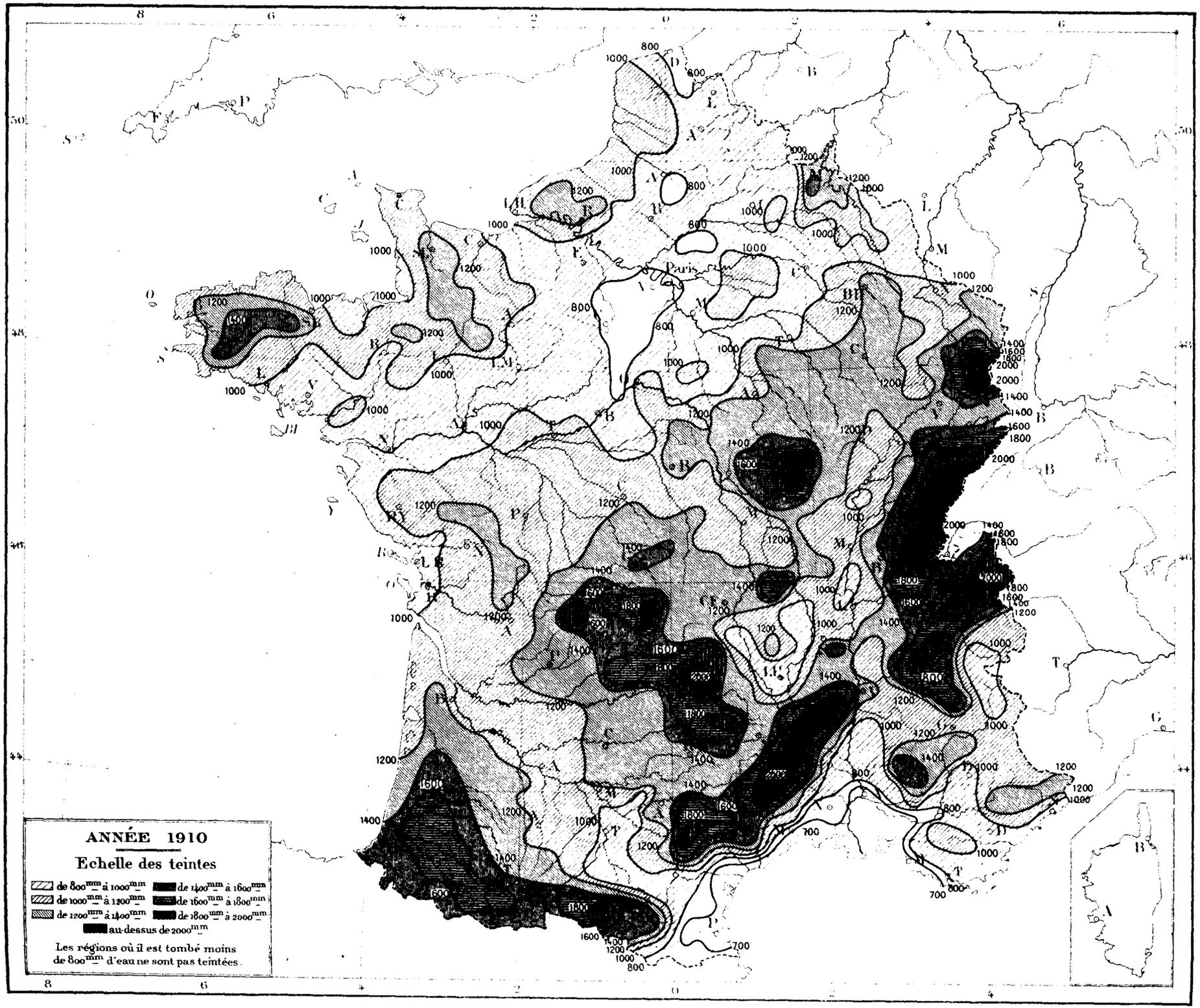

E. Morieu, Gr.

GAUTHIER-VILLARS, ÉDITEUR.

Imp. Monrocq, Paris.

ERRATA.

Pluies de 1897.

Pages.		Au lieu de	Lisez
101	Les Courreaux, total de janvier	25	254
»	» » mars	20	204
»	» avril	25	252
»	» » l'année	1139	1779

Pluies de 1909.

90	Paris (B.C.M., cour), le 31 décembre	2	.
»	» total de décembre	76	74
105	» »	76	74
»	» total de l'année	648	646
»	» nombre de jours pluvieux	166	165
124	Bassin de la Dordogne	Chavanne.	Chavanac.

Pluies de 1910.

2	Troyes (E. N.), le 28 janvier	4	5
»	» total de janvier	96	97
4	Limoges	Obs.	C.M.
5	Argenton-Château, le 31 janvier	1	.
9	Arras (St. agr.), le 6 février	6	4
12	Limoges	Obs.	C.M.
15	Vesoul (E. N.), le 3 février	6	1
»	» 16 »	14	4
»	» 24 »	15	5
»	» total de février	86	60
53	Châteaudun (M. Roger), total de juillet	51	50
74	Paris (B.C.M., cour), les 25, 26 et 29 octobre	0	.
90	» les 6, 12, 21, 22, 23, 29 et 31 décembre	0	.
»	» le 20 décembre	1	0
»	Parc Saint-Maur (Obs.), le 27 décembre	6	5
105	Versailles (Éc. d'Hort.), total de l'année	1028	1008
105	Paris (Auteuil) (S. M.), total de l'année	791	771
»	Paris (B.C.M., cour), nombre de jours pluvieux	211	198
119	Orléans (E. N.), total de janvier	126	125
126	Mur-de-Barrez, total de l'année	1947	1694
134	Vonges (Poud^{ie}), total de mai	157	78
»	» juin	211	157
»	» juillet	91	211
»	» Août	40	91
»	» Septembre	65	40
»	» Octobre	108	65
»	» Novembre	95	108
»	» Décembre	78	95

TABLE DES MATIÈRES.

	Pages.
INTRODUCTION	(1)
TABLEAUX D'OBSERVATIONS :	
Janvier	1
Février	9
Mars	17
Avril	25
Mai	33
Juin	41
Juillet	49
Août	57
Septembre	65
Octobre	73
Novembre	81
Décembre	89
RÉSUMÉ. — Totaux mensuels; total de l'année; nombre de jours pluvieux	97
COMPLÉMENTS :	
Trappes (Obs.), pluies de 1910	144
6 stations des Pyrénées-Orientales, pluies de 1910	144
Sens (Saint-Martin), pluies de 1893 à 1906	144
Malesherbes et Neuville-aux-Bois, pluies de 1888 à 1891	144
Courpalet, Champoulet et Grignon, pluies de 1888	144
ERRATA :	
Aux Volumes de 1897, de 1909 et de 1910	145

	Planches.
PLANCHES. — Cartes de la pluie tombée pendant chaque mois	I à III
Carte de la pluie totale en 1910	IV

49877 Paris. — Imprimerie GAUTHIER-VILLARS, 55, quai des Grands-Augustins.

PUBLICATIONS MÉTÉOROLOGIQUES.

OBSERVATOIRE DE PARIS.

*Bulletin international quotidien, autographié :

Du 1er janvier 1858 au 31 mai 1878.

Atlas des mouvements généraux de l'atmosphère, rédigé sur les documents fournis par les Observatoires et les Marines de la France et de l'Étranger, et publié avec le concours de l'Association Scientifique de France. In-plano oblong, avec Cartes :

Année 1864, juin à décembre.

Atlas météorologique, rédigé sur les documents recueillis et discutés par les Commissions départementales, les Écoles normales, les observateurs cantonaux, etc., et publié avec le concours de l'Association Scientifique de France.

Années 1865, 1866, 1867, 1868, 1869-1870-1871, 1872-1873-1874, 1875. Sept volumes in-plano contenant de nombreuses cartes.

Année 1876 (texte, in-folio oblong).

BUREAU CENTRAL MÉTÉOROLOGIQUE.

*Bulletin international quotidien. In-4, autographié (depuis le 1er juin 1878).

Bulletin mensuel du Bureau central météorologique de France. In-4 avec planches.

Annales du Bureau central météorologique de France :

I. *Étude des orages en France et Mémoires divers.* Grand in-4.

Années : 1879 avec 20 pl., — 1880 avec 39 pl., — 1881 avec 40 pl., — 1882 avec 38 pl., — 1883 avec 34 pl., — 1884 avec 56 pl., — 1885 avec 32 pl.

II. *Observations françaises et Revue climatologique.* Grand in-4.

Années : 1878 avec 40 pl., — 1879 avec 41 pl., — 1880, 1881, 1882, 1883, 1884, 1885 avec 40 pl.

III. *Pluies en France.* Grand in-4.

Années : 1877, 1878 avec 5 pl., — 1879, 1880 avec 7 pl., — 1881, 1882, 1883, 1884, 1885 avec 5 pl.

IV. *Météorologie générale.*

Années : 1878 (in-plano) avec 6 pl., — 1879 (grand in-4) avec 38 pl., — 1880 (in-plano) avec 15 pl., — 1881 (grand in-4) avec 232 pl., — 1882 avec 19 pl., — 1883 avec 26 pl., — 1884 avec 17 pl., — 1885 avec 14 pl.

A partir de l'année 1886 les *Annales* forment 3 volumes par année :

I. *Mémoires.* Grand in-4.

Années : 1886 avec 56 pl., — 1887 avec 38 pl., — 1888 avec 69 pl., — 1889 avec 25 pl., — 1890 avec 28 pl., — 1891 avec 40 pl., — 1892 avec 41 pl., — 1893 avec 31 pl., — 1894 avec 28 pl., — 1895 avec 37 pl., — 1896 avec 20 pl., — 1897 avec 24 pl., — 1898 avec 24 pl., — 1899 avec 16 pl., — 1900 avec 23 pl., — 1901 avec 16 pl., — 1902 avec 10 pl., — 1903 avec 10 pl., — 1904 avec 8 pl., — 1905 avec pl.

II. *Observations.* Grand in-4.

Années : 1886, 1887, 1888, 1889, 1890, 1891, 1892, 1893, 1894, 1895, 1896, 1897, 1898, 1899, 1900, 1901, 1902, 1903, 1904, 1905, 1906, 1907.

III. *Pluies en France.* Grand in-4.

Années : 1886, 1887, 1888, 1889, 1890, 1891, 1892 avec 5 pl., — 1893, 1894, 1895, 1896 avec 13 pl., — 1897, 1898, 1899, 1900, 1901, 1902, 1903, 1904, 1905, 1906, 1907 avec 4 pl.

*Ces publications, à l'exception de celles qui sont marquées d'un astérisque, sont en vente à la librairie Gauthier-Villars. *Voir* le Catalogue de la librairie.

49877 Paris. — Imprimerie Gauthier-Villars, quai des Grands-Augustins, 55.