ГЛАВНОЕ ГИДРОГРАФИЧЕСКОЕ УПРАВЛЕНІЕ.
ГИДРО-МЕТЕОРОЛОГИЧЕСКАЯ ЧАСТЬ.

ADMINISTRATION GÉNÉRALE D'HYDROGRAPHIE.
SÉCTION HYDRO-MÉTÉOROLOGIQUE.

Гидро-метеорологическія наблюденія
Гидрографическихъ Экспедицій.
Вып. 2.

Наблюденія Д-ра І. Тржемескаго на шхунѣ „Эклипсъ" въ 1914—1915 гг.

Съ 5 рисунками и 2 картами.

Observations hydro-météorologiques
des Expéditions Hydrographiques.
Fasc. 2.

Observations faites par le Dr. I. Trzemesky à bord du vaisseau „Eclipse" en 1914—1915.

Avec 5 figures en texte et 2 cartes.

LIBRARY
OCT 10 1923
43719
Weather Bureau
C/db
R970h

ПЕТРОГРАДЪ.
Типографія Морского Министерства, въ Главномъ Адмиралтействѣ.
1917.

ОГЛАВЛЕНІЕ.

Стран.

Введеніе . . . . . I—V

О производствѣ гидро-метеорологическихъ наблюденій на шхунѣ «Эклипсъ» . . VII—VIII

Обработка наблюденій . . . . . IX—X

I. Наблюденія во время зимовки шхуны «Эклипсъ» у мыса Вильда . . . . 1— 94

Срочныя наблюденія . . . . . 2— 35

Барографъ Ришара . . . . . 36— 47

Термографъ Кузнецова . . . . . 48— 65

Относительная влажность . . . . . 66— 79

Наблюденія надъ температурою снѣга . . . . . 78— 79

Примѣчанія. . . . . 80— 81

Наблюденіе надъ температурою и уд. вѣсомъ воды . . . . . 82— 83

Выводы . . . . . 84— 87

Замерзаніе моря и ростъ льда 88

Таяніе снѣга и ледяного покрова. 89

Сѣверныя сіянія 1914 — 1915 гг. . . . . 90— 94

II. Наблюденія во время пути шхуны «Эклипсъ» . . . . . 95—104

TABLE DE MATIÉRES.

Introduction. . . . . I—X

I. Observations du vaisseau «Eclipse» faites pendant d'hivernage prés du cap Wild. 1— 94

II. Observations faites pendant le cours du vaisseau «Eclipse» . . . . . 95—104

Помѣщаемыя ниже гидро-метеорологическія наблюденія принадлежатъ доктору Іосифу Іосифовичу Тржемескому, производившему ихъ во время плаванія и зимовки судна «Эклипсъ» въ Карскомъ морѣ въ 1914—1915 гг.

Въ 1914 году по постановленію Совѣта Министровъ на Главное Гидрографическое Управленіе было возложено снаряженіе двухъ спасательныхъ экспедицій: одной — на поиски экспедиціи старшаго лейтенанта Сѣдова, отправившейся на суднѣ «Св. Фока» въ августѣ 1912 года къ Землѣ Франца Іосифа съ цѣлью достиженія сѣвернаго полюса, другой — на поиски отправившихся въ то же время съ различными задачами въ Карское море экспедицій лейтенанта Брусилова и геолога Русанова на судахъ «Св. Анна» и «Геркулесъ». Эти обѣ спасательныя экспедиціи были снаряжены въ Норвегіи: первая на суднѣ «Герта» съ русскимъ экипажемъ, вторая на суднѣ «Эклипсъ» съ норвежскимъ экипажемъ и подъ начальствомъ извѣстнаго полярнаго изслѣдователя капитана Отто Свердрупа. На этомъ суднѣ д-ръ Тржемескій состоялъ въ качествѣ представителя Морского Вѣдомства и судоваго врача, причемъ принялъ на себя также производство научныхъ наблюденій и сборы зоологическихъ, ботаническихъ и геологическихъ коллекцій.

«Эклипсъ» вышелъ изъ Христіаніи 30 іюня (13 іюля) 1914 г., пришелъ 19 іюля (1 августа) въ Екатерининскую гавань и, пополнивъ здѣсь судовые запасы воды и угля и принявъ собакъ, отправился 25 іюля (7 августа) въ Карское море, въ которое онъ вступилъ, послѣ небольшихъ остановокъ около радіостанцій въ Югорскомъ шарѣ и въ Карскихъ воротахъ, 1 (14) августа.

Встрѣтя вскорѣ на своемъ курсѣ, проложенномъ изъ Карскихъ воротъ къ острову Бѣлому, непроходимый ледъ, «Эклипсъ» долженъ былъ уклониться къ югу за устье рѣки Кары и затѣмъ лечь на курсъ сначала на Мора-Сале, а затѣмъ, пробиваясь черезъ ледъ, идти вдоль берега Ямала и подняться на сѣверъ почти до 75° с. ш., гдѣ судно находилось къ 10 (23) августа. Съ этого момента льда стало меньше и съ полудня судно пошло по чистой водѣ въ портъ Диксонъ; при входѣ 15 (27) числа въ проливъ Вега, «Эклипсъ» наскочилъ на подводный камень, съ котораго сошелъ только 20 августа (2 сентября) при помощи шедшихъ въ это время въ Енисей трехъ буксирныхъ пароходовъ Министерства Путей Сообщенія, предварительно выгрузивъ весь запасъ провизіи на буксиры.

22 августа (4 сент.) «Эклипсъ» вышелъ изъ порта Диксонъ и шелъ сначала по свободной отъ льда водѣ, но въ 30 миляхъ на нордъ-остъ отъ Диксона былъ встрѣченъ плавучій ледъ, среди котораго шли всю ночь. На слѣдующій день ледъ сталъ плотнѣе, начали попадаться ледяныя поля и къ вечеру шли каналами между полями, а у острововъ Скотъ-Ганзена пришлось ошвартоваться къ льдинѣ и простоять до 26 августа (8 сентября). Пройдя затѣмъ нѣсколько

впередъ каналами, около острововъ Тилло былъ встрѣченъ совершенно неполо-
манный ледъ, принудившій лечь на обратный курсъ. Курсируя между островами
Тилло и Маркгама, къ 30 августа (12 Сент.) удалось, наконецъ, пройти мысъ Тилло
и, идя по краю ледяныхъ полей подъ самымъ берегомъ, дойти, опредѣляясь картой
Гл. Гидр. Упр. № 712, до мыса Штеллинга, около котораго были снова встрѣ-
чены неполоманныя ледяныя поля, и гдѣ, мѣняя нѣсколько разъ свое мѣсто,
13 (26) сентября пришлось установить судно на зимовку.

По опредѣленію капитана Свердрупа координаты мѣста зимовки слѣдующія:
$\varphi = 75^\circ\ 40'.2$ N; $\lambda = 91^\circ\ 26'.3$ O отъ Гринв. Собственно, какъ мы видимъ изъ
прилагаемаго плана, мѣсто зимовки находилось въ бухтѣ между мысами Вильда
и Штеллинга, по восточную сторону перваго изъ мысовъ.

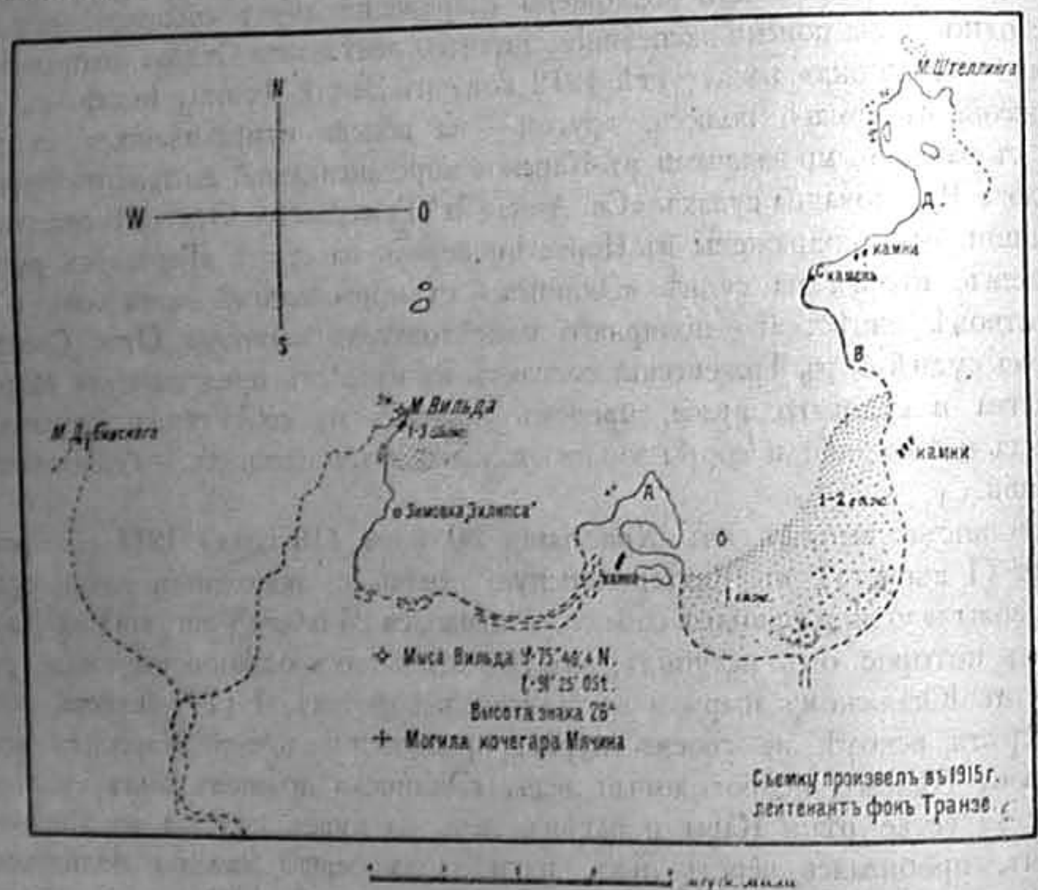

Мѣсто зимовки «Эклипса» въ 1914 — 15 г.г.

Обстановка, среди которой зимовало судно «Эклипсъ», усматривается на при-
лагаемыхъ фотографическихъ снимкахъ, сдѣланныхъ лейтенантомъ фонъ Транзе;
разстояніе отъ ближайшаго берега (мыса Вильда) равнялось $2^1/_2$ километрамъ,
причемъ, по описанію д-ра Тржемескаго: берегъ въ глубинѣ залива низкій,
песчаный, въ видѣ пляжа; за нимъ расположены лагуны, а дальше рядъ складокъ-
волнъ все болѣе и болѣе (по мѣрѣ удаленія отъ берега) высокихъ, расположен-
ныхъ въ общемъ параллельно берегу (съ остъ-нордъ-оста на вестъ-зюйдъ-вестъ)
и отдѣленныхъ другъ отъ друга долинами; въ разстояніи около 10 километровъ
отъ берега рядъ этихъ складокъ заканчивался горной цѣпью, горами Бэра,
отдѣленной отъ нихъ широкой долиной, вдоль которой лежитъ рядъ озеръ

различной величины и большею частью соединенныхъ другъ съ другомъ
протекающими черезъ нихъ рѣчками, которыя впадаютъ въ море, или не-
посредственно, или въ многочисленныя лагуны, расположенныя на берегу и
имѣющія сообщенія съ моремъ. Тундра состояла преимущественно изъ мховъ и
лишайниковъ.

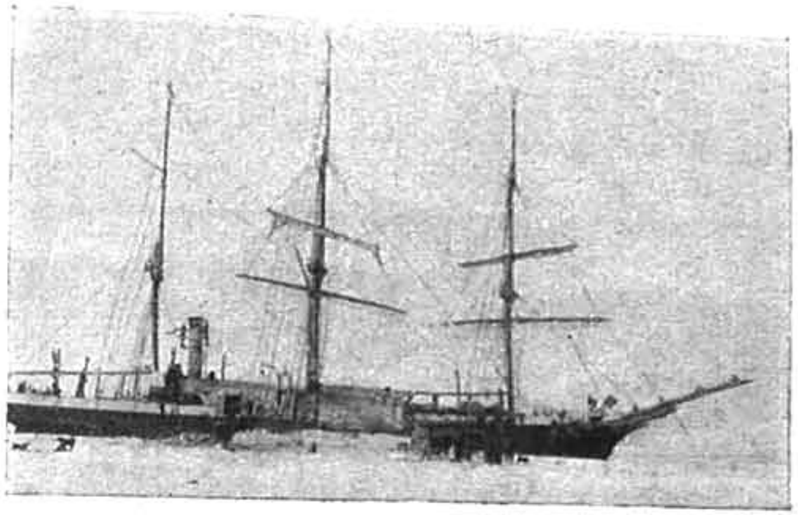

«Эклипсъ» на зимовкѣ.

Необходимо еще упомянуть, что еще съ осени (28 августа ст. ст.) «Эклипсу»
удалось вступить въ радіотелеграфную связь съ зазимовавшими въ открытомъ
морѣ около сѣверо-западнаго берега Таймырскаго полуострова транспортами

Первая полынья (22/9 VII, 1915 г.).

Гидрографической экспедиціи Сѣвернаго Ледовитаго Океана «Таймыръ» и «Вай-
гачъ», подъ начальствомъ капитана 2 ранга Б. А. Вилькицкаго, а 7 (20) января
1915 года удалось, наконецъ, вступить въ такую же связь при посредствѣ
станціи на Югорскомъ Шарѣ и съ Петроградомъ. При этомъ, въ виду крити-
ческаго положенія транспортовъ, на капитана Свердрупа было возложено при-
нять рядъ мѣръ по оказанію помощи какъ этимъ судамъ, такъ и ихъ экипажамъ.

Перезимовавъ благополучно на своей стоянкѣ и исполнивъ всѣ возложенныя на него порученія по отношенію экспедиціи Б. А. Вилькицкаго, капитанъ Свердрупъ 29 іюля (11 августа) 1915 года пошелъ къ острову Диксона и, встрѣчая по пути трудно проходимый ледъ около острововъ Тилло, Каминскаго, Скотъ-

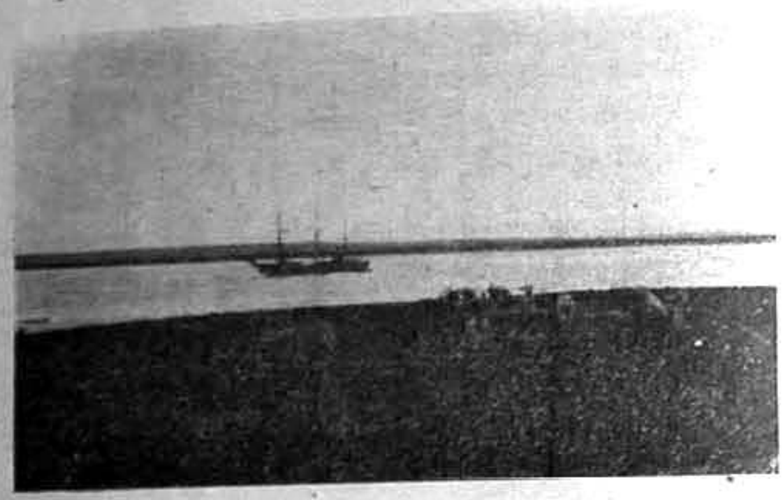

«Эклипсъ» передъ уходомъ съ мѣста зимовки (10 VIII/28 VII, 1915 г.).

Ганзена и Чельмана, 3 (16) августа достигъ этого порта. Захвативъ здѣсь провизію и судовые запасы для транспортовъ «Таймыръ» и «Вайгачъ», судно «Эклипсъ» вышло 12 (25) августа къ востоку, навстрѣчу транспортамъ. 16 (29) августа состоялась встрѣча около острововъ Скотъ-Ганзена, причемъ оказалось, что оба транспорта ни въ какой помощи со стороны парохода «Эклипсъ» больше не нуждались и продолжаютъ путь къ острову Диксона.

17 (30) числа «Эклипсъ» отдѣлился отъ транспортовъ приблизительно въ широтѣ 75° N и долготѣ 79° 30′ O отъ Гринвича и легъ на курсъ къ острову

Обломокъ стараго ледяного поля (14/I VIII, 1915 г.).

Уединенія, который ему предстояло осмотрѣть въ предположеніи, что на немъ могли находиться какіе либо слѣды пребыванія экспедиціи геолога Русанова. Пройдя весь путь по свободной водѣ, «Эклипсъ» въ полдень 18 (31) августа подошелъ къ острову Уединенія.

Осмотрѣвъ островъ и убѣдившись въ отсутствіи на немъ вообще какихъ либо признаковъ людей, экспедиція капитана Свердрупа водрузила на островѣ русскій флагъ и затѣмъ прошла на востокъ около 30 миль, чтобы убѣдиться не имѣется ли въ этомъ направленіи другихъ острововъ. Встрѣтивъ здѣсь довольно плотный ледъ, «Эклипсъ» повернулъ обратно и пошелъ къ острову Диксона, имѣя все время свободную воду. 21 августа (3 сентября) «Эклипсъ» пришелъ въ портъ Диксонъ, а черезъ 4 дня вышелъ отсюда въ Архангельскъ, куда пришелъ 3 (16) сентября, одновременно съ транспортами «Таймыръ» и «Вайгачъ».

Болѣе подробныя свѣдѣнія о ходѣ этой экспедиціи изложены въ слѣдующихъ статьяхъ:

1. *Л. Брейтфусъ.* Гидрографическая экспедиція Сѣвернаго Ледовитаго Океана и мѣры къ ея освобожденію изъ вынужденной около Таймырскаго полуострова зимовки въ 1914—15 гг. — «Записки по гидрографіи» т. XXXIX, вып. 1. 1915 г.

2. *Л. Брейтфусъ.* Сѣверныя полярныя экспедиціи 1912 года и ихъ поиски. — «Записки по гидрографіи» XXXIX, вып. 2. 1915 г.

3. *С. Сопьтовъ.* Мѣропріятія Морского Министерства по оказанію помощи въ 1914—15 гг. русскимъ полярнымъ экспедиціямъ. — «Записки по гидрографіи» т. XXXIX, вып. 4. 1915 г.

4. *І. Тржемескій.* Санитарный отчетъ по экспедиціи на «Эклипсѣ» для поисковъ экспедиціи лейтенанта Брусилова и геолога Русанова. — «Морской Врачъ». Ноябрь 1915 г.

5. *І. Тржемескій.* Экспедиція на «Эклипсѣ» для поисковъ экспедицій лейтенанта Брусилова и геолога Русанова (предварительный отчетъ) — «Записки по гидрографіи» т. XL, вып. 3. 1916 г.

6. *Отчеты* Главнаго Гидрографическаго Управленія Морского Министерства за 1914 и 1915 годы.

Завѣдующій Гидро-Метеорологическою Частью *Л. Брейтфусъ.*

О производствѣ метеорологическихъ наблюденій на суднѣ „Эклипсъ".

Метеорологическія наблюденія начаты 14 августа *) 1914 г., съ выхода изъ Карскихъ воротъ въ Карское море и закончены 8 сентября 1915 года.

Наблюденія производились согласно «Руководству для веденія гидрологическихъ и метеорологическихъ наблюденій на береговыхъ станціяхъ и плавучихъ маякахъ М. В.» изд. 1913 г., въ $7^{ч}$ утра, $1^{ч}$ дня и $9^{ч}$ вечера по мѣстному времени. Наблюденія надъ осадками, туманами и пр. не могли систематически вестись въ теченіе 24 часовъ, въ виду чего записи о нихъ въ книжкахъ, въ графѣ примѣчаній, всегда имѣются для срочныхъ наблюденій и не всегда за промежуточное между наблюденіями время.

Атмосферное давленіе.

Атмосферное давленіе опредѣлялось по ртутному морскому барометру № 152 (Plath, Hamburg), который былъ повѣшенъ на переборкѣ въ каютѣ, при чемъ высота цистерны надъ уровнемъ моря была 102 см. Въ той же каютѣ, рядомъ съ ртутнымъ барометромъ, находился барографъ (средняя модель № 1300, Ф. О. Мюллера) съ недѣльнымъ заводомъ, при чемъ лента мѣнялась и часы заводились по понедѣльникамъ утромъ.

На кривой барографа всегда точно отмѣчено время начала и конца записи, а также почти всегда, когда производился отсчетъ ртутнаго барометра, т. е. въ $6^{ч}$ $50^{м}$ утра, $12^{ч}$ $50^{м}$ дня и $8^{ч}$ $50^{м}$ вечера, дѣлались отмѣтки времени.

Температура и влажность воздуха.

Опредѣленіе температуры и влажности воздуха производилось: 1) съ 14-го августа по 1-е октября 1914 г. на палубѣ судна; 2) съ 1-го октября 1914 г. до $1^{ч}$ дня 7-го іюня 1915 г. на ледяномъ полѣ, въ 112 метрахъ отъ судна, гдѣ была установлена термометрическая будка; 3) съ $9^{ч}$ вечера 7 іюня 1915 г. до 8 сентября 1915 г. на палубѣ судна. Съ 14 августа по 1-е октября 1914 г. температура и влажность воздуха опредѣлялись психрометромъ Ассмана (сухой термометръ № 86216, влажный термометръ № 86218), при чемъ для наблюденій психрометръ всегда выдвигался на палкѣ за бортъ судна.

Съ 1-го октября 1914 года до $1^{ч}$ дня 7 іюня 1915 г. температура и влажность воздуха опредѣлялись инструментами, установленными на 175 см. выше поверхности льда въ термометрической будкѣ системы Кузнецова, находящейся на ледяномъ полѣ и, кромѣ того, всегда, когда была возможность, т. е. при температурахъ не ниже —10°,0, и по психрометру Ассмана, который въ этомъ случаѣ подвѣшивался на рамѣ будки. Въ будкѣ помѣщены были: а) термогигрографъ (№ 60, системы Кузнецова) съ суточнымъ заводомъ, при чемъ лента

*) Числа вездѣ по новому стилю.

мѣнялась ежедневно утромъ, обыкновенно тотчасъ же вслѣдъ за производствомъ срочнаго наблюденія; b) волосной гигрометръ (№ 51, норвежскій Torsionshygrometer); c) ртутн. термометръ № 90763 и d) минимальный спиртовый термометръ № 79863. При метеляхъ въ будку иногда наносилось значительное количество снѣга.

Термогигрографъ и волосной гигрометръ были установлены вначалѣ и устанавливались нѣсколько разъ впослѣдствіи по психрометру Ассмана. На кривой термогигрографа всегда точно обозначено время начала и конца записи, а также почти всегда, когда производился отсчетъ термометра, измѣряющаго t° внѣшняго воздуха, т. е. въ 7ч, 1ч и 9ч, дѣлались отмѣтки времени.

Съ 9ч вечера 7 іюня 1915 г. до 8 сентября 1915 г. температура и влажность воздуха опредѣлялись психрометромъ Ассмана (тѣ же термометры, что и раньше) и вышеуказанными инструментами въ будкѣ, которая была установлена на крылѣ мостика, при чемъ термометры были на 645 см. выше поверхности воды у борта судна.

Направленіе и скорость вѣтра.

Наблюденія надъ скоростью и направленіемъ вѣтра производились: 1) съ 14-го августа по 1-е октября 1914 г. на суднѣ; 2) съ 1-го октября 1914 г. до 1ч дня 7 іюня 1915 г. у термометрической будки на ледяномъ полѣ и 3) съ 9ч вечера 7 іюня 1915 г. до 8 сентября 1915 г. на суднѣ.

Скорость вѣтра опредѣлялась ручными анемомстрами №№ 95488 и 95491. Во время наблюденій анемометръ всегда держался надъ головой на палкѣ, при чемъ пускался въ ходъ и останавливался двумя нитками.

Направленіе вѣтра опредѣлялось: 1) съ 14 августа до 9ч вечера 30 октября 1914 г. по судовому компасу; 2) съ 9ч вечера 30 октября 1914 г. до 1ч дня 7 іюня 1915 г. по флюгеру, установленному по истинному меридіану мѣста на ледяномъ полѣ у будки и 3) съ 9ч вечера 7-го іюня 1915 г. до 8 сентября 1915 г. по судовому компасу.

Количество облаковъ и форма ихъ.

Количество облаковъ оцѣнивалось на глазъ по 10—балльной системѣ.

Форма облаковъ отмѣчалась по Международному атласу облаковъ.

Температура и удѣльный вѣсъ воды на поверхности моря.

Опредѣленія t° морской воды производились съ 14 августа по 27 сентября 1914 года, когда море покрылось сплошнымъ льдомъ.

Морская вода доставалась парусиновымъ ведромъ, большей частью съ полубака судна, при чемъ измѣреніе t° производилось въ томъ же ведрѣ термометромъ № 79257. Эта же вода служила и для опредѣленія удѣльнаго вѣса, которое производилось точно согласно «Руководству для веденія гидрологическихъ и метеорологическихъ наблюденій на береговыхъ станціяхъ и плавучихъ маякахъ Морского Вѣдомства».

І. Тржемескій.

Обработка наблюденій.

Обработка помѣщенныхъ ниже гидро-метеорологическихъ наблюденій производилась согласно указаніямъ, изложеннымъ въ «Руководствѣ для веденія гидро-метеорологическихъ наблюденій на береговыхъ станціяхъ и плавучихъ маякахъ Морского Вѣдомства» изд. 1913 г.

При вычисленіи атмосфернаго давленія по морскому барометру № 152 (Plath, Hamburg), провѣренному 2 — 4 іюля 1914 г. въ Deutsche Seewarte, приняты въ расчетъ: во-1, инструментальная поправка + 0.1 мм., — во-2, поправки для приведенія показаній барометра къ нормальной тяжести а) во время зимовки: отъ 710.0 до 727.5 мм. = + 1.6 мм., отъ 727.6 до 772.0 мм. = + 1.7 мм. и отъ 772.1 до 790.0 мм. = + 1.8 мм.; б) во время пути — соотвѣтствующимъ образомъ измѣненныя величины въ зависимости отъ мѣста нахожденія корабля; в) поправки для приведенія къ 0° взяты изъ таблицъ для вычисленія метеорологическихъ наблюденій, изданныхъ Главной Физической Обсерваторіей. Такъ какъ ртутный барометръ во время всей экспедиціи былъ установленъ на одномъ мѣстѣ и цистерна его была на одной высотѣ — 102 см. надъ уровнемъ моря, — то поправка на приведеніе показаній къ уровню моря не введена.

Барографъ во время зимовки писалъ исправно, безъ какихъ-либо пропусковъ. При обработкѣ записей барографа, показанія его приведены къ исправленнымъ отсчетамъ барометра, пользуясь одновременными отсчетами во время срочныхъ наблюденій, когда на лентахъ барографа ставились особыя мѣтки.

Всѣ отсчеты термометровъ исправлены соотвѣтствующими инструментальными поправками, полученными при провѣркѣ въ Главной Физической Обсерваторіи. Отсчеты показаній минимумъ — термометра исправлены, кромѣ того, еще добавочными поправками, вычисленными изъ сравненія одновременныхъ отсчетовъ ртутнаго термометра и показаній спирта минимумъ-термометра. Для отдѣльныхъ мѣсяцевъ добавочныя поправки были слѣдующими:

1914 г.	Октябрь	+ 0.1°	Мартъ	0.0°
	Ноябрь	+ 0.1°	Апрѣль	+ 0.2°
	Декабрь	+ 0.1°	Май	+ 0.2°
1915 г.	Январь	+ 0.2°	Іюнь	0.0°
	Февраль	+ 0.2°	Іюль	+ 0.2°

При температурахъ не ниже — 10° производились одновременные отсчеты по сухому термометру въ будкѣ Кузнецова и психрометру Ассмана, установленному около будки.

Результаты этихъ сравненій (Психр. Ассмана — будка Кузнецова) приведены въ слѣдующей таблицѣ, при чемъ въ скобкахъ указано число наблюденій.

	Октябрь 1914 г.			*Май 1915 г.*		
	7 ч. у.	1 ч. дня.	9 ч. веч.	7 ч. у.	1 ч. дня.	9 ч. веч.
Среднія	—0.1° (13)	0.0° (14)	0.0° (12)	—	—0.7° (15)	0.0° (8)
Крайнія отклоненія.	—0.6°	—0.2°	—0.4°	—	—2.6°	—0.1°
	+0.1°	+0.4°	+0.2°	—	+1.6°	+0.1°

	Іюнь 1915 г.			Іюль 1915 г.		
Среднія . .	—0.2° (27)	—0.4° (27)	—0.3° (29)	—0.2° (22)	+0.2° (21)	—0.1° (20)
Крайнія отклоненія.	—2.2°	—3.3°	—2.9°	—3.0°	—1.9°	—0.9°
	+0.9°	+1.4°	+0.5°	+0.8°	+1.4°	+0.5°

Влажность воздуха, когда отсчитывались сухой и смоченный термометры, вычислялась по таблицамъ, предназначеннымъ для психрометра Ассмана. Въ остальное время влажность вычислялась изъ отсчетовъ по волосному гигрометру норвежскаго типа (Torsionshygrometer), нашедшаго широкое примѣненіе на сѣверныхъ станціяхъ Норвегіи. Описаніе этого гигрометра помѣщено Nils Russeltvedt'омъ въ Meteorologische Zeitschrift за 1908 г. стр. 397. Для бывшаго на «Эклипсѣ» гигрометра г. Russeltvedt'омъ была лично составлена кривая, по которой отсчеты гигрометра можно перевести въ относительную влажность. Сравненія послѣ установки стрѣлки съ психрометромъ Ассмана, какъ это видно изъ слѣдующей таблицы, даютъ очень небольшія расхожденія.

Мѣсяцъ.	Число сравненій.	Влажность Асм.—Гигр.
Октябрь	14	+ 2%
Ноябрь	4	+ 3%
Мартъ	4	— 1.5%
Апрѣль	14	— 2%
Май	43	— 2%
Іюнь	76	+ 3%
Іюль	62	— 2%

Въ виду незначительной величины этихъ поправокъ, онѣ въ расчетъ не приняты.

Во время наиболѣе низкихъ температуръ, часовой механизмъ термогигрографа останавливался, вслѣдствіе чего отсутствуетъ обработка записей за весь январь, часть февраля, и марта. При обработкѣ записей отсчеты температуры приводились къ показаніямъ ртутнаго термометра, а влажности — къ показаніямъ таковой, вычисленной по гигрометру.

Результаты наблюденій удѣльнаго вѣса морской воды по ареометру приведены къ температурѣ + 17.5° Ц.

Для большей наглядности распредѣленія льдовъ во время пути, въ концѣ приложены двѣ карты пути шхуны «Эклипсъ», на которыхъ условными знаками нанесены замѣченные виды льда.

Л. Рудовицъ.

I.

Наблюденія во время зимовки шхуны „Эклипсъ" у мыса Вильда.

($\varphi = 75°\ 39'$; $\lambda = 91°\ 26'.3$).

Observations du vaisseau «Eclipse» faites pendant d'hivernage près du cap Wild.

Сентябрь 1914 г. / Septembre 1914.

Числа. Dates.	Барометръ. Pression.			Температура воздуха. Température de l'air.					Абсолютная влажность. Tension de la vapeur.			Относительн. влажность. Humidité relative.			Направленіе и скорость вѣтра. Direction et vitesse du vent.			Облачность. Nébulosité.			Примѣчанія. Remarques.
	7	1	9	7	1	9	Средн.	Min.	7	1	9	7	1	9	7	1	9	7	1	9	
1	—	—	—	—	—	—	—	—	—	—	—	—	—	—	—	—	—	—	—	—	
2	—	—	—	—	—	—	—	—	—	—	—	—	—	—	—	—	—	—	—	—	
3	—	—	—	—	—	—	—	—	—	—	—	—	—	—	—	—	—	—	—	—	
4	—	—	—	—	—	—	—	—	—	—	—	—	—	—	—	—	—	—	—	—	
5	—	—	—	—	—	—	—	—	—	—	—	—	—	—	—	—	—	—	—	—	
6	—	—	—	—	—	—	—	—	—	—	—	—	—	—	—	—	—	—	—	—	
7	—	—	—	—	—	—	—	—	—	—	—	—	—	—	—	—	—	—	—	—	
8	—	—	—	—	—	—	—	—	—	—	—	—	—	—	—	—	—	—	—	—	
9	—	—	—	—	—	—	—	—	—	—	—	—	—	—	—	—	—	—	—	—	
10	—	—	—	—	—	—	—	—	—	—	—	—	—	—	—	—	—	—	—	—	
11	—	—	—	—	—	—	—	—	—	—	—	—	—	—	—	—	—	—	—	—	
12	—	—	—	—	—	—	—	—	—	—	—	—	—	—	—	—	—	—	—	—	
13	51.2	51.9	55.0	— 2.2	— 0.4	— 4.2	— 2.3	—	3.4	4.3	2.6	86	96	[illegible]	NW 4.4	WSW 9.6	NNW 2.1	10 Nb	10 Nb, ACu	10 Nb	✳⁶ p.
14	57.8	58.6	58.2	— 5.2	— 5.0	— 5.8	— 5.3	—	2.4	2.1	2.7	76	68	[illegible]	NW 4.5	W 3.0	W 1.0	10 Nb	8 Nb, Ci Cu	8 Nb, CiCu	✳² p, ✳⁹ n 1 a
15	56.1	54.0	51.3	— 4.6	— 4.5	— 5.2	— 4.8	—	1.9	2.7	2.8	59	82	[illegible]	0	0	0	9 Nb	10 Nb	9 Nb	✳² 3, ✳⁹ n 1 a p.
16	49,2	48,7	48.8	— 5.4	— 3.4	— 5.0	— 4.6	—	2.2	2.7	2.7	71	75	[illegible]	SW 5.8	S 2.3	0	8 St Cu, ACu	10 StCu	10 StCu	
17	49.0	50.6	51.8	— 6.6	— 5.4	— 3.4	— 5.2	—	2.5	2.7	3.2	89	88	[illegible]	0	S 4.8	S 7.8	10 Nb, ASt	10 Nb	10 Nb, ASt	✳ a p.
18	51.2	51.8	49.3	— 2.4	— 3.1	— 2.9	— 2.8	—	3.7	3.4	3.2	96	93	[illegible]	S 9.1	SSW 13.4	SSE 4.4	10 Nb	10 Nb	10 Nb, ASt	✳ ✢ a 2 p., ✳⁹ n
19	40.1	39.7	48.3	— 0.5	— 0.5	— 3.4	— 1.5	—	4.1	4.1	3.0	94	92	[illegible]	S 6.5	NE 2.1	W 9.5	10 Nb, ASt	10 Nb	10 Nb	✳² 1, ✳ a p., ≡ p.
20	49.9	48.5	55.7	— 5.0	— 4.6	— 4.4	— 4.7	—	3.0	3.1	3.0	96	96	[illegible]	SSW 5.3	SW 6.3	NW 6.0	9 Nb	10 Nb	10 Nb	✳² 1, 2, ✳⁹ p 3, ≡ a
21	58.2	58.7	54 2	— 5.2	— 2.2	— 2.2	— 3.2	—	3.0	3.8	3.8	96	98	[illegible]	W 3.5	SW 10.1	S 14.0	6 St Cu, ACu	10 StCu	10 StCu	✳ 3.
22	47.1	44.7	42.7	+ 1.2	+ 1.6	+ 1.0	+ 1.3	—	5.0	5.1	4.9	100	100	[illegible]	SSW 13.3	SSW 10.0	SW 8.6	10 Nb	10 Nb	10 Nb	✳² n, ● n 1 a 2 p, ≡⁹ n 1 a.
23	43.0	47.1	52.2	— 0.2	— 5.1	— 8.0	— 4.4	—	4.5	2.6	2.1	100	82	[illegible]	SW 6.0	N 8.5	N 7.7	10 Nb	10 Nb	10 Nb	✳ n, ✳⁶ a, ≡⁹ n, ⌓ 3.
24	53.8	55.3	55.3	— 6.3	— 5.4	— 5.6	— 5.8	—	2.5	1.9	2.7	87	62	[illegible]	NNW 3.5	NW 3.3	WSW 8.1	10 Nb	10 Nb	10 Nb, ACu	✳⁶ n 1 a p.
25	53.9	48.7	42.2	— 4.8	— 2.0	— 0.4	— 2.4	—	2.7	3.9	4.4	84	98	[illegible]	WSW 4.7	SW 10.4	SW 15.0	10 Nb	10 Nb	10 Nb	⁄ p. 3, ✢ ✳ p, ✳⁶ a p.
26	42.2	41.6	43.9	— 0.6	— 0.2	— 7.8	— 2.9	—	4.4	4.5	2.4	100	100	[illegible]	SW 10.7	SW 10.3	NE 3.9	10 Nb	10 Nb	10 Nb	✳ ✢ n 1 a p, ≡ 2 p.
27	41.6	43.2	46.2	—12.8	— 8.8	— 7.2	— 9.6	—	—	2.1	2.3	—	86	[illegible]	NW 5.0	NW 4.6	NW 4.8	7 Nb, Ci	10 Nb	10 Nb	✳⁶ a p.
28	47.0	45.1	49.0	— 7.8	— 8.2	—10.7	— 8.9	—	2.3	2.0	1.7	88	83	[illegible]	NW 3.6	ENE 3.9	ENE 2.5	10 Nb	10 Nb	10 Nb, ASt	✳ a., ✳⁶ n p.
29	46.6	46.8	49.4	— 8.6	— 7.5	— 6.8	— 7.6	—	2.1	2.5	2.4	87	94	[illegible]	ENE 3.8	ENE 4.0	ENE 3.7	10 Nb	10 Nb, ASt	—	✳ a p, ✳⁶ n 1.
30	56.2	61.0	66.2	—10.0	—10.5	—10.0	—10.2	—	1.8	1.8	—	85	88	[illegible]	N 3.1	W 6.8	W 1.2	10 StCu	10 StCu	—	✳ a.
Средн.	49.7	49.8	51.1	— 4.8	— 4.2	— 5.1	— 4.7	—	3.0	3.1	2.9	87.9	87.8	[illegible]	5.2	6.3	5.6	9.4	9.6	9.8	

Октябрь 1914 г. / Oktobre 1914.

Числа. Dates.	Барометръ. Pression. 7	1	9	Температура воздуха. Température de l'air. 7	1	9	Средн.	Min.	Абсолютная влажность. Tension de la vapeur. 7	1	9	Относительн. влажность. Humidité relative. 7	1	9	Направленіе и скорость вѣтра. Direction et vitesse du vent. 7	1	9	Облачность. Nebulosité. 7	1	9	ПРИМѢЧАНІЯ. REMARQUES.
1	65.9	60.8	57.6	−12.3	− 5.4	− 0.5	− 6.1	−13.8	1.7	3.0	2.9	100	100	[illegible]	SSE 3.7	S 4.2	N 1.0	8 St, Cl.	10 Nb.	10 Nb.	✻² p. ✻ a, ✻⁰ ●⁰ p, ⊢ a
2	57.6	57.5	55.4	+ 0.3	+ 1.5	+ 1.5	+ 1.1	− 1.1	4.7	5.0	4.8	100	99	[illegible]	SW 4.3	S 7.3	S 8.2	10 Nb.	10 Nb.	—	● n, ●⁰ a 2 p.
3	55.9	56.2	54.8	+ 1.7	+ 1.2	+ 1.8	+ 1.6	+ 0.9	4.8	4.4	4.7	92	87	[illegible]	S 7.5	S 8.3	S 7.3	10 Nb.	10 Nb.	—	
4	51.2	52.6	52.3	+ 0.8	+ 1.4	+ 1.2	+ 1.1	+ 0.5	4.8	4.9	4.9	97	96	[illegible]	SSW 8.7	SSW 6.2	S 6.8	10 Nb.	10 Nb.	—	●⁰ ≡⁰ n 1 a, p. ⛆ n.
5	51.5	49.6	49.1	+ 1.4	+ 1.8	+ 1.0	+ 1.4	+ 0.8	4.8	4.7	4.8	94	90	[illegible]	S 5.9	S 7.4	S 2.5	10 Nb.	10 Nb.	—	●⁰ ≡ n 1 a 2 p.
6	46.1	46.4	49.4	+ 0.7	+ 0.2	− 1.1	− 0.1	− 1.8	4.7	4.6	3.7	97	97	[illegible]	0	W 2.1	SW 7.4	10 Nb.	10 Nb.	—	≡ n 1 a 2 p, ●⁰ n, ✻⁰ a 2 p.
7	49.5	49.0	47.9	+ 0.4	− 0.1	− 0.6	− 0.1	− 1.5	4.4	4.0	4.0	91	87	[illegible]	SSW 6.9	S 5.0	S 8.3	10 Nb.	10 St Cu.	—	✻ p, ✻⁰ a
8	48.9	47.8	42.6	− 0.6	− 0.4	+ 0.2	− 0.3	− 1.7	4.1	3.7	4.4	92	83	[illegible]	S 4.8	S 1.7	SE 6.2	10 Nb.	10 Nb.	—	✻ n p
9	42.0	44.6	46.3	− 2.5	− 6.3	− 1.9	− 3.6	− 6.7	3.6	2.3	3.6	94	81	[illegible]	WSW 6.9	WSW 6.2	SSW 6.2	10 St.	9 St.	—	ω, ⛆ p ≡⁰ 1.
10	48.9	50.1	53.2	− 2.2	− 2.4	− 2.4	− 2.3	− 4.4	3.2	3.0	2.8	82	80	[illegible]	S 3.3	S 4.1	S 3.1	10 St.	8 St.	—	✻ 2.
11	53.3	53.3	51.2	− 5.6	− 6.2	− 5.9	− 5.9	− 8.4	2.4	2.2	2.2	78	78	[illegible]	S 2.4	0	SSE 1.8	10 St, ACu.	6 St, Cl.	—	✻⁰ ap.
12	49.5	49.3	50.3	− 6.7	− 7.2	−11.2	− 8.4	−11.3	2.6	2.4	1.8	95	94	[illegible]	NE 1.0	0	ENE 1.0	10 St.	10 Nb, ACu.	—	✻⁰ a; ⊢, ⦶ p. ω ⛆ p.
13	50.3	50.1	49.9	− 8.8	− 8.0	− 9.8	− 8.9	−14.1	2.2	2.4	1.8	97	97	[illegible]	SW 3.0	NW 4.0	WNW 6.7	10 St.	10 St.	—	✻⁰ ≡⁰ ∨ a, ⛆ p.
14	48.8	49.6	52.4	− 7.6	− 7.8	− 8.3	− 7.9	−12.9	2.0	2.0	1.8	80	79	[illegible]	NW 8.0	NW 8.7	SW 8.1	10 St.	10 St.	—	✻ ✢ p, ✻⁰ 2 p.
15	54.5	51.8	44.1	− 9.5	−10.1	− 6.5	− 8.7	−11.3	1.8	1.7	2.2	81	83	[illegible]	NW 7.0	SW 5.6	S 9.1	10 St.	10 St.	—	✻ p, ✻⁰ a; ⊢, ⦶ a; ⛆ a.
16	36.4	38.1	39.2	− 5.2	− 6.4	− 8.2	− 6.6	− 8.5	2.6	2.3	1.9	86	84	[illegible]	NW 9.1	NW 10.6	NW 7.0	10 Nb.	10 Nb.	—	✻ ✢ a p; ✻⁰ a
17	34.6	36.0	42.5	− 7.0	−10.5	−13.0	−10.2	−13.4	2.2	1.6	1.3	84	81	[illegible]	NE 3.3	NE 3.8	NNE 3.1	10 Nb.	8 St, ACu.	—	✻⁰ 1 a 2
18	45.9	44.6	44.4	−10.6	−16.5	−18.8	−15.3	−19.6	1.4	0.9	0.8	71	73	[illegible]	SW 2.0	NE 3.1	NE 3.9	10 Nb.	5 St, CiCu.	—	✻⁰ 1
19	46.2	48.6	51.7	−12.2	−12.5	−16.3	−13.7	−19.6	1.2	1.3	0.9	69	78	[illegible]	N 5.6	N 4.9	NNW 3.0	10 Nb.	10 Nb.	—	⛆² n; ✻⁰ a 2 p.
20	51.9	52.2	52.2	−14.8	−14.6	−16.6	−15.3	−18.4	1.0	1.1	0.9	71	77	[illegible]	NNW 4.3	NNW 5.1	SW 3.1	10 St.	10 Nb.	—	✻⁰ 2, 3.
21	50.8	50.7	51.4	−15.6	−17.0	−16.6	−16.4	−18.4	1.0	0.9	0.9	76	79	[illegible]	NNW 1.9	NNW 2.1	WSW 3.0	10 StCu.	10 StCu.	—	
22	52.5	54.4	56.2	−19.5	−19.0	−21.2	−19.9	−21.8	0.7	0.7	0.6	72	71	[illegible]	SSW 3.2	SSW 4.8	S 3.3	10 StCu.	10 StCu.	—	⛆ 3.
23	56.9	56.8	56.2	−22.6	−18.8	−15.5	−19.0	−22.8	0.5	0.8	1.0	74	76	[illegible]	NE 1.2	N 1.6	N 3.6	10	10 Nb.	—	⊔ 1; ✻⁰ a 2 p.
24	55.9	57.0	58.7	−17.4	−15.8	−21.9	−18.4	−22.3	0.9	1.0	0.6	77	78	[illegible]	0	0	0	10	10 StCu.	—	⛆² 3.
25	60.5	60.2	60.7	−17.0	−19.9	−19.2	−18.7	−24.3	0.9	0.7	0.7	77	77	[illegible]	0	0	S 3.7	10	10 StCu, Ci.	—	⊔ 1, 3; ✻⁰ 1, 3; ⛆ 3.
26	61.8	62.3	62.3	−22.5	−21.9	−17.2	−20.5	−24.0	0.5	0.6	0.8	73	75	[illegible]	WNW 1.3	S 3.7	S 5.6	2 StCu, Ci.	6 S, Ci.	—	≡ a; ≡⁰ a p.
27	63.1	64.7	66.1	−17.5	−19.0	−19.9	−18.5	−20.4	0.8	0.7	0.7	72	72	[illegible]	SSW 6.5	SSW 6.5	SSW 6.5	10 St.	10 St, Ci.	—	✻ ✢ p; ✻ a p.
28	66.8	67.2	67.1	−23.1	−24.7	−22.9	−23.6	−25.3	0.5	0.4	0.4	68	71	[illegible]	SSW 6.1	S 7.4	SSE 5.6	0	0	—	≡ a; ≡⁰ a 2 p; ⛆²
29	65.6	65.2	65.3	−25.9	−23.2	−25.9	−25.0	−27.1	0.4	0.4	0.4	67	60	[illegible]	0	SSE 3.7	S 1.6	0	0	0	⛆ 3
30	66.9	68.2	71.4	−26.9	−26.9	−25.1	−26.3	−27.8	0.4	0.3	0.4	70	63	[illegible]	0	0	WNW 1.6	1 Ci.	0	0	
31	73.5	75.1	76.1	−20.9	−21.1	−18.7	−20.2	−26.4	0.5	0.5	0.7	66	68	[illegible]	NNW 3.6	NW 3.2	NNW 2.1	10 StCu.	10 St.	10	
Средн.	53.7	53.9	54.1	−10.6	−10.8	−10.9	−10.8	−13.8	2.2	2.1	2.0	82.1	81.3	[illegible]	3.9	4.2	4.5	8.7	8.5	—	

Ноябрь 1914 г. / Noembre 1914.

Числа Dates	Барометръ. Pression. 7	1	9	Температура воздуха. Température de l'air. 7	1	9	Средн.	Min.	Абсолютная влажность. Tension de la vapeur. 7	1	9	Относительн. влажность. Humidité relative. 7	1	9
1	74.6	73.5	71.2	−17.2	−24.4	−21.7	−21.1	−25.5	0.8	0.4	0.5	71	71	71
2	66.0	63.3	58.6	−17.8	−15.5	− 9.8	−14.4	−21.8	0.8	1.0	1.6	74	77	76
3	58.9	52.2	56.3	−10.0	−10.5	−10.0	−10.2	−10.7	1.7	1.8	1.8	81	88	88
4	58.9	56.3	58.6	−14.3	−17.0	−15.8	−15.7	−17.9	1.7	1.0	1.0	85	85	82
5	57.2	56.3	55.0	−14.2	−13.4	−16.4	−14.7	−16.4	1.1	1.2	1.0	75	77	73
6	51.6	49.8	47.6	−14.0	−14.9	−19.3	−16.1	−19.8	1.3	1.2	0.8	83	81	76
7	43.3	40.4	45.7	−17.7	−13.2	−16.5	−15.8	−21.2	0.8	1.4	1.0	79	82	73
8	48.5	50.7	53.6	−21.8	−21.4	−27.4	−23.5	−27.5	0.6	0.9	0.4	79	79	77
9	56.1	55.6	45.1	−29.2	−23.6	−22.2	−26.7	−30.0	0.3	0.3	0.6	75	74	76
10	36.3	42.2	53.3	−16.6	−23.2	−23.7	−21.2	−29.3	0.9	0.5	0.5	77	70	76
11	51.2	46.9	47.5	−19.3	−14.3	−11.7	−15.1	−27.0	0.6	0.7	1.4	64	76	77
12	51.9	56.6	61.4	−17.3	−18.0	−16.9	−17.4	−19.2	0.8	0.8	0.8	72	72	73
13	67.1	69.9	71.5	−17.6	−18.2	−18.2	−18.0	−19.4	0.8	0.8	0.7	73	71	69
14	71.1	70.6	70.0	−16.9	−16.5	−14.2	−15.9	−18.8	0.7	0.7	0.7	63	60	64
15	69.8	69.4	69.1	−18.4	−20.9	−24.4	−21.2	−25.0	0.6	0.5	0.4	60	65	72
16	69.2	69.3	70.1	−23.3	−25.1	−27.1	−25.2	−27.2	0.5	0.5	0.4	71	76	73
17	70.7	71.3	70.7	−24.3	−22.9	−17.2	−21.5	−27.6	0.5	0.5	0.8	74	74	77
18	69.4	66.3	64.0	−20.9	−23.4	−25.9	−23.4	−26.0	0.6	0.4	0.4	71	69	72
19	62.3	62.1	62.4	−21.6	−23.9	−27.2	−24.2	−27.6	0.6	0.5	0.3	72	71	69
20	63.0	63.7	65.7	−29.6	−31.0	−31.5	−30.7	−31.9	0.3	0.2	0.2	70	71	73
21	67.8	69.9	72.7	−32.3	−32.5	−32.5	−32.4	−33.6	0.2	0.2	0.2	70	70	73
22	73.7	72.9	69.7	−33.3	−32.3	−30.3	−32.0	−34.0	0.2	0.2	0.3	70	70	73
23	63.3	58.4	53.2	−26.8	−22.4	−20.9	−23.4	−32.4	0.4	0.5	0.6	72	74	73
24	51.2	46.5	45.6	−20.5	−17.5	−14.0	−17.3	−22.5	0.6	0.7	1.0	74	60	69
25	45.4	48.4	49.4	−14.8	−15.5	−17.7	−16.0	−17.9	1.0	1.0	0.8	69	73	75
26	49.6	50.8	49.5	−19.7	−20.6	−19.9	−20.1	−23.0	0.7	0.6	0.7	73	74	75
27	49.0	50.0	51.3	−23.4	−27.7	−28.6	−26.6	−31.0	0.4	0.3	0.3	70	71	74
28	47.1	43.9	41.5	−21.1	−14.3	− 9.5	−15.0	−29.6	0.6	1.2	1.8	75	78	84
29	39.1	36.9	37.0	−13.0	−13.5	−10.1	−12.2	−13.6	1.3	1.2	1.7	80	77	87
30	39.4	39.6	38.9	− 8.0	− 6.0	− 4.9	− 6.3	−10.2	1.8	2.4	2.8	74	86	86
Средн.	57.3	56.9	56.9	−19.8	−20.0	−19.5	−19.8	−23.9	0.8	0.8	0.8	73.2	74.1	75

Направленіе и скорость вѣтра. Direction et vitesse du vent. 7	1	9	Облачность. Nebulosité. 7	1	9	Примѣчанія. Remarques.
SW 2.8	WSW 4.3	WSW 7.6	10	3 St. Ci	—	⚲¹.
SW 10.7	SW 11.8	SW 13.3	10 St	10 St	10 St	✢² 1, 2, 3.
SW 13.7	WSW 15.3	WSW 12.6	10 St	10 St	10	✢² 1, 2, 3; ⸝ 2.
WSW 11.6	SW 12.2	SW 10.1	10 St	10 St	10	✢ 1, 2, 3.
SW 5.2	SW 6.0	SW 6.7	10 StCu	10 St	3 Ci St	✻⁰ a 2, ⊎ p. ⚍⁰ 3
SW 4.9	SW 8.0	SW 10.4	10	10 St	10	✢⁰ 2, 3, ⊎ 1, 3. ✻⁰ 1.
SW 12.1	SW 13.5	WSW 6.9	8	10	—	✢² a 2 p. ⸝ p. ⚲ 3.
0	SW 2.7	SW 3.5	2 StCu	10 StCu	0	V 3.
SW 3.4	SW 6.8	SW 15.3	2	3 St, Ci	—	✢² ⸝ p 3. ≡⁰ a 2, ⊔ n 1 a 2; ⊎ p; ✢⁰ a 2.
WNW 5.1	NW 7.5	W 4.2	2	10	0	✢ 2, ⚍ 3.
SSW 7.4	SSW 10.6	SW 11.3	10	10 St	10	✢ a 2, 3.
SW 10.6	SW 10.7	SSW 10.8	0	0	0	✢ 3, ✢⁰ 1, 2. ⚍ 3.
SSW 8.3	SSW 7.4	SSW 6.2	1 St	3 Ci	0	⚍ 3, ✢⁰ 2.
WNW 6.5	S 3.8	SSE 1.0	0	0	3	⚍² p, ⚍ 3.
S 1.0	0	0	0	1 Ci	0	⚍ p, 3; ⚍⁰ 1.
0	0	0	0	1 Ci	0	⚍⁰ 1, 3.
0	0	SE 5.4	6	10 St Cu	10	
E 1.2	E 1.6	0	3°	2 Ci	0	⚍ 1, p 3. ⚍² p.
0	E 1.0	0	10°	0	0	⚍, 3.
0	0	0	0	2 Ci	0	⚍ n; ⚍⁰ 3.
0	0	0	0	2 CiSt, Ci	0	⚍ n, 3 ⊔ a p.
0	SW 1.0	SW 2.2	9	10 StCu	2	⚍, ⊔ a p.
S 7.5	S 11.3	S 15.4	2 St	10 St	10 St	✢² ⸝ 3, ✢⁰ a 2; ⊔ 1.
S 11.4	S 14.0	SSW 12.0	10	10	0	✢² 2; ✢ 1, 3; ⚍ 3.
SSW 9.6	SSW 9.1	SW 9.0	10	10	10	✢ a 2.
SW 1.7	SW 1.0	NW 2.6	10	10	10	⊔ 2, ✻⁰ 1 p.
NE 2.9	0	SW 3.2	10	10 StCu	0	⊔⁰ 2. 3. ⚍ 3.
SSW 9.7	SW 9.9	SSW 7.0	10	10 St	10	⚍ 1, ✢⁰ 1, 2; ⊎ 3.
SSW 10.5	SSW 8.6	SSW 6.1	10	10 StCu	10	✢ 1, ✢ 2.
SSW 2.8	SSW 3.8	SSW 7.0	10	10	10	V² a; ✻ a.
5.4	6.1	6.3	6.2	6.9	4.7	

Декабрь 1914 г. / Décembre 1914.

Числа Dates.	Барометръ. Pression. 7	1	9	Температура воздуха. Température de l'air. 7	1	9	Средн.	Min.	Абсолютная влажность. Tension de la vapeur. 7	1	9	Относительн. влажн. Humidité relative. 7	1	9	Направленіе и скорость вѣтра Direction et vitesse du vent. 7	1	9	Облачность. Nébulosité. 7	1	9	ПРИМѢЧАНІЯ. REMARQUES.
1	35.4	39.1	47.0	— 8.6	—16.9	—23.9	—16.5	—24.3	2.0	0.9	0.5	84	80	[illegible]	SSW 8.6	WNW 7.9	W 4.2	10	10	10	V a, ✢⁶ 1, 2; ω 3.
2	41.2	29.4	18.1	—16.2	—13.2	— 6.5	—12.0	—26.6	0.9	1.2	2.2	76	76	[illegible]	S 10.7	S 14.8	S 15.0	10	10	10	✢³ 2, 3; ⸝ 3; ✢ 1.
3	20.7	20.3	26.9	—16.2	—15.3	—18.2	—16.9	—18.4	0.9	0.9	0.8	76	74	[illegible]	WSW 12.0	WSW 10.6	W 9.1	10	10	10	✢ 2; ✢⁶ 1, 3.
4	35.9	40.5	40.3	—18.2	—20.9	—19.9	—19.7	—24.4	0.8	0.7	0.7	73	77	[illegible]	W 7.6	WSW 7.0	SW 1.4	10 StCu	2 CiSt	10	✢⁶ 1, ✻⁶ 3; ω 2, 3.
5	35.9	41.7	43.8	—20.4	—22.2	—23.2	—23.6	—29.9	0.6	0.6	0.3	75	73	[illegible]	N 3.9	W 3.0	SW 2.6	2 St	8 StCu	0	ω 1, 2, 4; ⸗³ 3.
6	44.1	46.1	49.9	—31.0	—27.2	—27.4	—28.5	—33.0	0.2	0.4	0.3	70	72	[illegible]	0	WSW 2.1	SW 7.0	10	10	10	⸗ 1, 2. ω 1, p; V 1, 2.
7	50.4	49.3	44.3	—23.1	—23.2	—20.1	—22.1	—27.4	0.5	0.5	0.7	74	73	[illegible]	SW 6.1	SW 2.6	0	10 StCu	8 StCu	9 StCu	ω 1, a 2. 3 ⊕ a.
8	39.9	42.3	36.5	—16.5	—18.3	— 5.0	—13.3	—22.8	1.0	0.8	2.8	79	78	[illegible]	ENE 2.2	0	SSW 10.0	10	10	10	✻ p 3, ✻⁶ 3, ✢ 3.
9	42.9	46.0	43.7	—22.7	—26.7	—15.7	—21.7	—27.6	0.5	0.4	0.9	69	69	[illegible]	WSW 3.0	SSW 1.0	S 3.5	0	10°	10	⚍ 1; ✻⁶ 3.
10	40.0	39.3	38.9	—10.8	—13.6	—16.0	—13.5	—16.5	1.5	1.2	1.0	78	75	[illegible]	SSW 7.6	SSW 7.6	SSW 3.5	10	2	0	⚍ 2, p 3; ✻⁶ 3.
11	40.5	43.3	45.6	—17.2	—23.9	—28.4	—23.2	—28.8	0.8	0.5	0.3	76	70	[illegible]	SSW 6.8	WSW 4.5	SSW 3.5	10	2 CiSt	0	⚍ 2. 3.
12	45.9	45.7	45.7	—31.6	—26.1	—30.3	—29.3	—31.5	0.2	0.4	0.3	70	71	[illegible]	0	0	0	1 CiSt.	10 StCu	0	⚍ p. 3; ⊔⁶ 2.
13	46.5	48.5	50.9	—29.7	—33.0	—34.0	—32.2	—35.3	0.3	0.2	0.2	70	69	[illegible]	0	SW 1.0	SW 3.1	0	2 CiSt	0	✻⁶ 1; ⊔³ 1, 3.
14	52.6	52.9	54.6	—34.5	—34.0	—33.9	—34.1	—36.8	0.2	0.2	0.2	67	67	[illegible]	SW 4.5	SSW 3.1	SW 1.7	0	1 St	0	⚍ 3; ⊔³ 1, 2.
15	57.6	57.5	57.7	—36.0	—32.5	—30.5	—33.0	—37.4	0.1	0.2	0.2	66	68	[illegible]	WSW 1.9	SW 3.2	SSW 2.1	0	9 St	0	⚍ n.
16	55.5	53.0	50.8	—29.9	—29.1	—26.6	—28.5	—30.9	0.3	0.3	0.3	67	68	[illegible]	SSW 7.8	SSW 10.1	SSE 4.9	0	2 CiSt	3	⚍ 3; ✢⁶ 2.
17	48.0	49.4	54.0	—33.3	—35.7	—37.4	—35.5	—38.1	0.2	0.1	0.3	66	67	[illegible]	SE 2.3	0	0	0	1 Ci, CiSt	0	⚍ 1.
18	57.8	56.6	46.6	—38.4	—29.4	—22.1	—30.0	—40.1	0.1	0.3	0.6	64	68	[illegible]	SW 4.2	SSW 7.1	SSW 14.0	0	10	10	✢³ 3, ✢⁶ 2. ⊔³ 1.
19	39.1	44.1	46.6	— 7.9	—19.2	—24.7	—17.3	—25.4	1.8	0.9	0.4	73	73	[illegible]	WSW 11.2	N 5.3	0	10	10	10	✻⁶ ✢⁶ 1.
20	40.9	35.3	39.3	—19.9	— 7.2	—23.2	—16.8	—24.8	0.6	2.1	0.5	70	81	[illegible]	ENE 2.0	WSW 12.0	NE 7.8	10	10	10	✢ 2; ✻⁶ n 1 p 3.
21	46.8	50.3	55.1	—37.3	—39.1	—36.5	—37.6	—40.0	0.1	0.1	0.1	62	61	[illegible]	0	WNW 1.5	WNW 4.7	0	0	0	⚍ n.
22	57.4	56.9	55.5	—35.2	—32.2	—32.2	—33.2	—39.1	0.1	0.2	0.2	63	64	[illegible]	W 3.9	W 5.3	W 6.7	0	10	0	
23	54.6	53.7	53.0	—33.9	—36.5	—38.2	—36.2	—38.3	0.2	0.1	0.1	63	62	[illegible]	WSW 4.8	WSW 3.5	WSW 1.5	10°	3 CiSt	1	⚍³ n; ⚍ 2, 3, ⇢³ 3.
24	52.7	49.4	48.6	—35.0	—31.5	—28.6	—31.7	—40.4	0.1	0.2	0.3	63	64	[illegible]	WSW 6.7	WSW 10.2	NNW 3.8	0	10	0	⚍³ n; ⚍ 3, ✢ 2; ⊔ 3.
25	51.8	48.8	41.0	—25.2	—24.2	—19.5	—23.0	—28.1	0.4	0.4	0.7	66	69	[illegible]	NW 4.0	W 5.6	W 2.1	10	10	10	
26	45.6	51.5	56.5	—34.2	—37.3	—39.4	—37.0	—40.8	0.2	0.1	0.1	69	67	[illegible]	NE 7.8	NE 4.8	NNW 3.3	0	0	0	⚍⁶ 3.
27	61.1	64.0	63.3	—38.9	—38.3	—31.0	—36.1	—43.7	0.1	0.1	0.2	65	63	[illegible]	NNW 3.0	NNW 1.0	NW 7.9	1	1 Ci	10	
28	60.2	57.8	52.9	—29.4	—33.0	—33.0	—31.8	—40.6	0.3	0.2	0.2	65	63	[illegible]	NW 9.1	WSW 5.3	SW 4.3	10	3 Ci, CiS	4 StCu, Ci	ω 3; ω⁶ 2. ⚍⁶ 3.
29	51.3	53.9	59.4	—30.5	—35.0	—36.8	—34.1	—37.0	0.2	0.1	0.1	64	63	[illegible]	ENE 2.9	ENE 3.8	E 4.8	10 StCu	3 Ci, CiSt	0	ω⁶ 1.
30	63.8	64.0	64.5	—39.4	—40.0	—38.5	—39.8	—40.1	0.1	0.1	0.1	60	60	[illegible]	0	0	0	0	2 Ci, CiSt	0	
31	64.0	63.7	63.2	—27.3	—27.9	—28.9	—28.0	—39.8	0.3	0.3	0.3	65	67	[illegible]	NE 3.0	NE 2.1	NE 4.7	0	10°	10°	✻⁶ 1, ω 2, 3.
Средн.	47.7	48.2	48.2	—26.7	—27.2	—26.9	—27.0	—32.5	0.5	0.5	0.5	69.3	69.4	[illegible]	4.8	4.7	4.4	5.0	6.1	4.7	

Январь 1915 г. / Janier 1915.

Числа. Dates.	Барометръ. Pression.			Температура воздуха. Température de l'air.					Абсолютная влажность. Tension de la vapeur.			Относительн. влажность. Humidité relative.			Направленіе и скорость вѣтра. Direction et vitesse du vent.			Облачность. Nebulosité.			ПРИМѢЧАНІЯ. REMARQUES.
	7	1	9	7	1	9	Средн.	Min.	7	1	9	7	1	9	7	1	9	7	1	9	
1	71.2	74.3	76.0	—42.5	—43.0	—43.9	—43.1	—44.7	0.1	0.1	0.1	61	60		E 8.6	ENE 6.9	NE 2.7	5°	0	1 Ci	⚍ p; ⚍⁰ 3, ⸸⁰ 1, 2; ⌇⁰ 1, 3.
2	76.5	75.8	74.6	—44.6	—42.4	—39.7	—42.2	—46.0	0.1	0.1	0.1	60	60		0	0	0	0	3 St, CiSt	2 Ci, CiSt	⌇⁰ 2, 3.
3	74.6	73.1	70.7	—41.3	—41.2	—39.0	—40.5	—40.6	0.1	0.1	0.1	61	60		0	SW 3.4	WSW 3.0	0	1 Ci	10 StCu	⌇ 2, ⊔ 1, 2. 3.
4	67.5	65.8	68.4	—39.0	—39.0	—34.5	—37.5	—40.4	0.1	0.1	0.1	62	62		0	0	SSW 5.3	5 St, Ci	2 St, Ci	0	⚍ 3, ⌇⁰ 1, a.
5	72.1	73.9	74.9	—34.7	—35.3	—35.0	—35.0	—37.6	0.1	0.1	0.1	57	57		0	ENE 1.8	S 3.9	—	0	0	⚍² p.
6	74.4	74.0	74.7	—41.5	—42.3	—40.5	—41.4	—43.6	0.1	0.1	0.1	55	55		0	0	0	0	1 Ci	0	⚍² 3.
7	76.7	78.3	79.1	—36.5	—35.7	—38.5	—36.9	—41.5	0.1	0.1	0.1	55	54		SSW 2.7	SW 5.1	SSW 3.0	0	2 Ci	0	⚍ n, p. ⚍² 3.
8	77.5	75.2	73.8	—35.9	—32.0	—31.9	—33.3	—38.7	0.1	0.2	0.2	49	55		SW 5.4	SSW 9.3	SW 8.3	0	9 StCu	10	⚍² p ⸸ 2.
9	72.1	69.5	66.3	—29.5	—27.4	—21.2	—26.0	—31.7	0.2	0.3	0.5	57	59		SW 6.2	SW 7.9	SW 10.2	—	10	10	✻ 3; ⸸ 1, 2, 3.
10	66.1	66.5	68.6	—24.2	—21.4	—22.9	—22.8	—24.3	0.4	0.5	0.5	63	64		SW 10.0	SW 6.7	ENE 2.3	10	10	10°	⸸ 1, ⊔ 3.
11	69.9	69.8	71.3	—24.9	—24.1	—33.3	—27.4	—33.3	0.4	0.4	0.2	65	66		0	ENE 1.0	0	10	10	0	⚍ 3, ✻⁰ 1, ⊔ 1. 2.
12	73.1	74.3	76.0	—30.4	—32.3	—28.6	—30.4	—35.7	0.2	0.2	0.3	62	61		SW 2.1	0	0	0	9 StCu	10	⊔' 1.
13	77.1	77.9	78.7	—28.9	—31.5	—35.7	—32.0	—36.1	0.3	0.2	0.1	62	60		0	0	0	10°	4 St, Ci, CiSt	0	⚍ 3.
14	78.8	79.0	80.6	—39.5	—40.5	—41.0	—40.3	—42.2	0.1	0.1	0.1	60	58		0	0	0	0	0	0	⚍ 1, 3. ⊔⁰ 2.
15	81.6	82.0	81.4	—39.4	—39.2	—37.0	—38.5	—41.5	0.1	0.1	0.1	58	58		0	WSW 2.1	SW 4.6	0	1 Ci	0	⚍ n, ⚍⁰ 1, 3.
16	80.1	79.5	77.9	—34.3	—34.9	—35.8	—35.3	—37.2	0.1	0.1	0.1	56	56		SSW 5.1	SW 5.5	WSW 3.5	0	2 St, Ci	0	⚍⁰ 1, 3.
17	79.0	79.3	79.1	—38.1	—39.4	—36.1	—37.9	—39.5	0.1	0.1	0.1	57	57		WSW 2.1	WSW 2.5	SW 5.1	0	3 Ci, CiSt	0	⚍ 3.
18	79.3	79.6	80.1	—35.0	—34.3	—34.3	—34.5	—36.8	0.1	0.1	0.1	56	57		SW 6.5	SW 7.2	SW 6.9	0	3 Ci, CiSt	0	⚍⁰ 3.
19	80.0	79.9	79.2	—35.5	—35.8	—36.5	—35.9	—36.9	0.1	0.1	0.1	54	53		SW 4.8	SW 5.0	SW 3.0	0	3 Ci, CiSt	0	
20	76.6	76.4	74.1	—37.3	—28.4	—28.2	—31.3	—38.1	0.1	0.2	0.3	55	56		0	0	SSW 4.1	0	1 Ci	1	⚍⁰ 3.
21	73.5	72.3	71.3	—26.8	—25.3	—23.9	—25.3	—28.9	0.3	0.4	0.4	58	60		SW 3.9	S 8.6	S 5.0	0	5 St, Ci, CiSt	—	⸸⁰ 2.
22	67.6	66.7	67.3	—23.4	—23.5	—23.4	—23.4	—25.1	0.4	0.5	0.4	63	63		SSE 10.9	S 14.0	SSW 9.6	10	10	10°	⸸ 1, 2. ⸸⁰ 3, ⚍⁰ 3.
23	68.0	67.4	67.7	—27.1	—33.0	—36.0	—32.0	—36.3	0.3	0.2	0.1	63	58		0	0	0	0	9 StCu, Ci, CiSt	0	⌇⁰ 3.
24	68.1	69.1	70.7	—36.8	—37.5	—34.0	—36.1	—38.4	0.1	0.1	0.1	58	60		0	0	E 2.0	0	4 Ci, CiSt	0	⌇ 2, ⚍² 3.
25	73.0	74.1	76.4	—39.3	—37.7	—38.4	—38.5	—39.6	0.1	0.1	0.1	58	57		W 1.8	E 4.3	0	0	0	0	⚍ p. 3.
26	80.1	82.8	83.9	—34.2	—37.2	—37.0	—36.1	—40.3	0.1	0.1	0.1	58	57		0	0	0	0	0	0	⚍² n, ⚍ 3.
27	84.5	84.5	82.5	—37.4	—36.5	—38.0	—37.3	—39.2	0.1	0.1	0.1	60	60		0	0	0	0	3 Ci, CiSt	0	⚍⁰, ⊔⁰ 3.
28	79.1	79.1	77.1	—38.7	—37.5	—38.8	—38.3	—39.9	0.1	0.1	0.1	59	59		0	0	0	3°	1 Ci	0	⊔⁰ 1, 3. ≡⁰ a 2, ⚍⁰ 3.
29	75.6	75.7	76.5	—40.2	—39.5	—36.6	—38.8	—41.5	0.1	0.1	0.1	58	59		0	0	0	0	1 Ci	8°	⊔ 1, 2. ⌇⁰ 3.
30	76.4	76.4	76.1	—29.4	—29.2	—26.2	—28.3	—37.5	0.2	0.2	0.3	58	60		SSW 6.0	SSW 8.3	S 11.0	10	3 St, CiSt	10 St Cu, ACu	⸸⁰ 2, 3.
31	72.7	73.3	74.7	—23.9	—19.7	—15.1	—19.6	—27.1	0.3	0.5	0.8	52	53		SSW 13.8	SSW 11.8	SW 12.4	10	10	10°	⸸ 1, ⸸⁰ 2, 3.
Средн.	74.9	75.0	75.2	—34.5	—34.1	—33.6	—34.1	—37.4	0.2	0.2	0.2	58.4	58.6		3.9	3.6	3.4	2.5	3.9	3.1	

Февраль 1915 г. / Février 1915.

Числа. Dates.	Барометръ. Pression.			Температура воздуха. Température de l'air.					Абсолютная влажность. Tension de la vapeur.			Относительн. влажность. Humidité relative.			Направленіе и скорость вѣтра. Direction et vitesse du vent.			Облачность. Nébulosité.			Примѣчанія. Remarques.
	7	1	9	7	1	9	Средн.	Min.	7	1	9	7	1	9	7	1	9	7	1	9	
1	75.7	75.8	74.3	−17.7	−15.0	−15.8	−16.2	−20.0	0.7	0.9	0.9	68	69	[illegible]	SW 11.3	SW 11.7	SW 14.0	10	10	3°	✢ 3, ω 3; ✢° 1, 2.
2	74.2	74.0	70.2	−10.8	− 9.3	− 9.0	− 9.7	−16.3	1.4	1.7	1.6	73	74	[illegible]	SW 10.2	SW 9.0	SW 12.6	10	10	10	✢² 3; ✢° 1, 2.
3	65.0	67.9	68.0	− 7.3	− 5.4	− 7.7	− 6.8	− 9.6	1.9	—	—	74	—	[illegible]	WSW 12.3	WNW 7.0	SSW 4.5	10	10	10	✢ 1; ✻° 3.
4	60.9	64.1	70.3	− 3.5	− 4.5	− 8.0	− 5.3	− 8.1	—	2.8	2.2	—	85	[illegible]	W 9.0	NNW 7.5	NW 6.9	10	10 St	10	✻ ✢ 1, ✢° 3.
5	66.5	62.7	59.1	− 6.8	− 8.8	− 9.4	− 8.3	−13.2	2.6	2.1	2.1	94	90	[illegible]	W 10.0	W 8.1	WNW 4.6	10	10 St	10	✻° 1, 3; ✢° 2.
6	61.8	64.5	65.2	−18.0	−26.7	−31.0	−25.2	−30.9	1.0	0.4	0.3	90	82	[illegible]	ENE 5.6	ENE 5.6	ENE 1.6	10	2 St, Ci	0	✻ 1, ⌓² 3.
7	55.8	51.5	51.8	−19.0	−19.3	−29.2	−22.5	−31.2	0.7	0.8	0.3	70	78	[illegible]	SE 1.1	ENE 1.6	ENE 3.1	10	10 St	0	✻² a 2 p.
8	56.9	60.9	64.4	−31.0	−33.4	−35.3	−33.2	−36.2	0.3	0.2	0.2	74	72	[illegible]	NE 5.9	NE 5.6	NE 1.6	0	5° Ci CiSt	0	⌓² p.
9	67.3	67.9	68.1	−38.0	−39.5	−36.8	−38.1	−40.4	0.1	0.1	0.1	70	70	[illegible]	ENE 1.1	0	ENE 2.3	1 Ci	1 Ci	0	⌓ 1, p 3.
10	67.5	67.1	66.7	−38.6	−38.5	−39.2	−38.8	−41.0	0.1	0.1	0.1	70	70	[illegible]	0	0	0	1 Ci	0	0	⌓² 3, ⊔° 1, 3.
11	63.6	61.4	60.2	−34.0	−30.5	−36.7	−33.7	−39.2	0.2	0.3	0.1	71	73	[illegible]	0	0	SW 5.2	10° StCu	3° St, CiSt	0	☰° a 2, ◐, ⊣ 2; ✻° 1, ⊔° 1.
12	57.0	55.2	52.7	−31.7	−30.2	−32.8	−31.6	−38.2	0.2	0.3	0.2	71	71	[illegible]	SW 7.7	SW 7.6	SW 6.1	5	10° St	2	✻° a 2 p.
13	48.6	47.0	49.8	−28.1	−26.3	−31.0	−28.5	−32.6	0.3	0.4	0.2	70	71	[illegible]	SW 5.2	SW 3.0	W 3.3	10	8° St, CiSt	5	✻° 1, a 2 p 3, ⌓° 3.
14	54.7	56.5	57.7	−39.5	−37.3	−35.3	−37.4	−39.4	0.1	0.1	0.2	70	70	[illegible]	WSW 2.3	W 1.0	NE 3.0	3 Ci	10° St, Ci	4	✻° a 2, 3.
15	56.9	56.6	56.5	−34.7	−37.3	−40.4	−37.5	−41.4	0.2	0.1	0.1	70	70	[illegible]	NE 3.6	NNW 1.0	0	10	3 St, Ci, CiSt	0	⌓² 3, ☰° 2, ⊔° a.
16	57.1	58.1	60.4	−42.5	−41.5	−42.5	−42.2	−44.3	0.1	0.1	0.1	68	69	[illegible]	0	0	WSW 1.0	2	1° Ci	0	⊔° 1, ⌓° 3.
17	61.7	62.5	63.6	−43.0	−43.9	−44.1	−43.7	−45.3	0.1	0.1	0.1	68	68	[illegible]	WSW 1.0	0	0	0	0	0	☰° a, 2 p. ◐ 2, ⌓² 3.
18	63.3	63.6	64.2	−45.1	−44.9	−44.5	−44.8	−45.7	0.1	0.1	0.1	68	68	[illegible]	0	0	0	1° Ci	0	0	◐° a, ☰° 2.
19	64.9	66.0	68.5	−44.6	−44.8	−43.9	−44.4	−46.2	0.1	0.1	0.1	68	68	[illegible]	0	0	0	2 Ci	1° Ci	0	⌓² p., ⌓ 3.
20	69.6	71.3	73.4	−41.5	−40.8	−39.7	−40.7	−44.3	0.1	0.1	0.1	68	70	[illegible]	0	SSE 1.4	N 1.9	3 St, Ci	3 ASt, Ci	0	ω 1, ⌓ 3; ◐° p.
21	75.2	75.0	73.8	−36.5	−37.9	−38.8	−37.7	−41.7	0.1	0.1	0.1	70	70	[illegible]	ENE 3.3	0	0	2 Ci	8° Ci, CiSt	2°	⌓² 3, ◐ 2. ω° 3. ⊔° 1.
22	73.2	74.0	76.2	−40.5	−37.7	−39.3	−39.2	−41.2	0.1	0.1	0.1	70	71	[illegible]	SSW 1.6	WSW 3.5	SW 2.7	1° Ci	3° Ci	0	⊣ a 2 p. → 2 p., ⌓² 2, ⊔² 3.
23	78.6	79.8	80.4	−44.6	−42.4	−43.6	−43.5	−45.1	0.1	0.1	0.1	69	69	[illegible]	0	0	0	0	0	0	⌓² p 3, → a, ⊣ a, ☰° a; ⊔ 1 a 2 p 3.
24	79.3	77.9	76.0	−43.6	−38.7	−28.7	−37.0	−44.1	0.1	0.1	0.3	69	70	[illegible]	0	0	SSW 3.0	0	0	5	☰ 2p 3, ☰° a, ⊣ 2.
25	71.1	68.9	64.3	−27.4	−28.2	−23.6	−26.4	−35.6	0.4	0.3	—	75	75	[illegible]	5 10.4	SSE 8.5	SSE 15.8	10°	10 St	10	✢² 3; ⁄ 3; ✢ 1, 2.
26	59.6	56.6	54.7	−25.9	−28.2	−30.4	−28.2	−30.3	0.4	0.4	0.3	76	78	[illegible]	SSE 10.8	ESE 8.6	SSE 10.0	10	10 St	10	✢ 3; ✢° 1, 2. ω° 3.
27	53.3	56.3	60.4	−31.0	−31.3	−29.9	−30.7	−31.6	0.3	0.3	0.3	74	76	[illegible]	ESE 9.2	E 9.4	ENE 4.1	10	10 St, StCu, CiS	10°	☰° a, ✢ 1, a 2 p. ⌀ 3.
28	64.5	65.6	68.3	−33.5	−34.1	−35.7	−34.4	−35.7	0.2	0.2	0.2	74	74	[illegible]	ENE 9.0	ENE 8.3	ENE 9.0	10°	10°	3	✢ 1, 2, 3; ω 1, 3.
Средн.	64.4	64.6	65.0	−30.7	−30.6	−31.5	−30.9	−34.6	0.4	0.5	0.4	72.3	73.0	[illegible]	4.7	3.9	4.2	5.8	5.6	3.4	

Мартъ 1915 г. / Mars 1915.

Числа Dates.	Барометръ. Pression. 7	1	9	Температура воздуха. Température de l'air. 7	1	9	Средн.	Min.	Абсолютная вѣдомость. Tension de la vapeur. 7	1	9	Относительн. влажность. Humidité relative. 7	1	9	Направленіе и скорость вѣтра. Direction et vitesse du vent. 7	1	9	Облачность. Nébulosité. 7	1	9	ПРИМѢЧАНІЯ. REMARQUES.
1	70.1	70.3	70.2	—38.1	—38.2	—39.6	—38.6	—39.4	0.1	0.1	0.1	72	73	[illegible]	NE 5.1	ENE 6.0	ENE 5.1	2 Ci	3 Ci	3 Ci	ω 1, 3; ⊹° a 2 p.
2	68.3	67.1	67.1	—40.7	—40.0	—40.3	—40.3	—41.6	0.1	0.1	0.1	71	71	[illegible]	NE 2.5	NNE 3.2	NNE 1.4	2 Ci	7 Ci	3° Ci	ω 3, ⚍° 3.
3	69.6	72.6	75.4	—44.1	—42.2	—44.5	—43.6	—45.1	0.1	0.1	0.1	70	70	[illegible]	SW 2.1	0	0	0	0	1 Ci.	
4	75.5	75.3	76.4	—37.4	—33.3	—34.8	—35.2	—44.8	0.1	0.2	0.2	71	73	[illegible]	ENE 2.8	E 1.4	E 1.3	3 Ci	8 Ci, CiSt	0	☾ 2; ⚍° 3.
5	77.3	78.6	80.4	—37.6	—36.6	—39.4	—37.9	—39.4	0.1	0.1	0.1	72	72	[illegible]	NE 2.6	NE 1.4	0	7 CiSt	1° Ci	0	
6	81.1	81.7	82.6	—42.2	—40.6	—42.0	—41.6	—42.8	0.1	0.1	0.1	71	71	[illegible]	0	0	0	1 Ci	1° Ci	0	
7	82.1	81.9	82.1	—42.4	—40.2	—41.0	—41.2	—43.5	0.1	0.1	0.1	71	72	[illegible]	0	0	0	2° Ci	1° Ci	0	⚍ 3.
8	82.0	81.6	81.3	—42.0	—37.7	—39.1	—39.6	—42.6	0.1	0.1	0.1	70	72	[illegible]	0	0	SSW 2.9	1° Ci	1° Ci	2 Ci	⚍° 3.
9	80.4	79.9	79.4	—39.0	—35.9	—34.5	—36.5	—39.7	0.1	0.1	0.2	70	70	[illegible]	SW 3.4	WSW 4.6	SW 8.3	1 Ci	1 Ci	1 Ci	⊹ 3, ⊹° 2.
10	79.7	81.2	81.2	—32.3	—34.0	—34.0	—33.4	—36.5	0.2	0.2	0.2	70	70	[illegible]	SW 6.6	SSW 4.7	SW 5.2	5 Ci, CiS	3 Ci	0	⚍⁷ n, ⚍ 3, ⊹ a.
11	79.8	77.7	74.1	—34.3	—32.7	—36.7	—34.6	—37.2	0.2	0.2	0.1	70	67	[illegible]	0	0	0	0	0	0	⚍ n.
12	67.6	63.6	59.1	—36.3	—27.7	—30.2	—31.4	—40.0	0.1	0.3	0.3	69	67	[illegible]	0	0	0	5 Ci, CiSt	7 Ci, CiSt	4	⚍ n.
13	55.6	54.5	52.6	—27.7	—26.2	—24.3	—26.1	—32.5	0.3	0.4	0.4	74	70	[illegible]	0	0	SE 4.4	5 Ci, CiS, St	3 Ci, CiSt	4	
14	50.3	51.4	52.8	—28.1	—30.6	—34.5	—31.1	—34.4	0.3	0.3	0.2	75	73	[illegible]	SW 2.3	WSW 2.9	WSW 4.0	1° Ci	1° Ci	2 Ci	✻° a, ≡ 2, |·| 2 p. ☾ 1.
15	53.2	53.4	54.7	—37.1	—35.2	—36.1	—36.1	—37.4	0.1	0.2	0.1	74	70	[illegible]	WSW 3.6	WSW 5.1	WSW 4.2	3 St, Ci	5° Ci, CiSt	2	⚍⁷ n, ≡° 1, ⊹ 2, ⚍ 2.
16	55.5	57.0	61.5	—38.9	—36.5	—41.1	—38.8	—41.2	0.1	0.1	0.1	71	67	[illegible]	0	0	SW 1.6	2° Ci	1° Ci	1	⚍ n.
17	65.9	67.7	65.8	—40.6	—36.4	—38.7	—38.6	—41.4	0.1	0.1	0.1	70	70	[illegible]	SW 2.8	SW 2.8	0	0	1° Ci	1	⚍² n, ⚍° 3.
18	61.9	61.0	59.7	—34.6	—29.2	—26.6	—30.1	—40.3	0.2	0.4	0.4	72	71	[illegible]	0	NW 3.6	ESE 2.2	2 St, Ci	1 Ci, CiCu	3	⚍² n, ω° 3.
19	56.0	56.9	55.3	—22.6	—19.3	—11.6	—17.8	—29.8	0.5	0.7	1.4	78	77	[illegible]	0	SSW 4.7	SE 3.0	10 Nb, ACu	9 ACu	10	✻° 1 a p 3, ⊹° a. |·| p.
20	53.9	56.3	58.1	— 8.6	— 9.7	—18.5	—12.3	—19.5	2.2	1.9	1.3	93	90	[illegible]	SW 4.7	WSW 4.7	0	10 Nb	10 Nb, CiSt	9	✻° 1 a, ⊕ a 2 p. |·| p.
21	57.5	56.6	55.9	— 4.8	— 7.0	— 9.7	— 7.2	—18.9	2.7	2.4	1.8	85	90	[illegible]	S 5.0	E 1.9	SE 6.3	10 StCu	10 StCu	8	✻° p.
22	55.5	57.6	63.3	—12.6	—11.4	—17.0	—13.7	—22.9	1.5	1.7	1.0	88	90	[illegible]	SW 4.0	WSW 11.1	SW 8.1	10 Nb	10 St	3	✻° 1 a, ⊹ a 2 p, ⚍ 3.
23	64.6	63.1	59.4	—16.3	—13.6	—20.4	—16.8	—20.8	1.0	1.3	0.8	81	81	[illegible]	S 6.9	SSE 7.6	ENE 3.8	1° Ci	1° Ci	4	⊹ 1 a 2p; |·| p. ω° 3.
24	54.7	52.5	50.5	—20.0	—17.8	—16.5	—18.1	—23.0	0.8	0.8	1.0	83	75	[illegible]	SE 3.2	ESE 3.2	S 7.1	1 Ci	4 Ci, CiSt	10	✻° 3, ⊹° p., ω 3.
25	50.9	49.6	48.6	—15.9	—11.3	—12.9	—13.4	—19.9	1.2	1.6	1.6	91	87	[illegible]	SSE 5.6	ESE 7.3	SSE 1.7	3 Ci, CiSt	10° St, CiSt	10	✻ p. ⊹° 2p.
26	49.4	50.4	52.4	—19.0	—20.5	—22.9	—20.8	—21.9	1.2	0.8	0.6	89	83	[illegible]	0	0	SW 1.6	4 Ci, CiSt	3° Ci	5	|·|. ☾ p. → a. ✻° 1. p.
27	53.0	51.7	50.8	—30.2	—26.3	—25.5	—27.3	—32.5	0.3	0.4	0.5	82	83	[illegible]	0	0	ENE 3.9	4 Ci, CiSt	5 Ci, CiSt	10	⊔ 1 a; |·| p.
28	51.9	54.5	59.3	—28.1	—25.6	—31.3	—28.3	—32.9	0.4	0.5	0.3	81	82	[illegible]	WSW 1.0	0	0	8 Ci, CiSt	1° Ci	1° Ci	✻° 1, ☾ p., ⊔° 3.
29	64.1	66.5	68.6	—29.3	—26.2	—30.1	—28.5	—36.0	0.3	0.4	0.3	80	81	[illegible]	SW 3.3	WSW 2.3	0	10 StCu	10 StCu	10° St Cu	≡° 1 a 2 p, ω° 3.
30	69.2	67.9	67.3	—33.8	—27.9	—34.3	—32.0	—38.0	0.2	0.4	0.2	78	80	[illegible]	WNW 1.0	0	0	1 Ci	0	0	
31	66.5	66.6	67.1	—34.2	—27.7	—31.0	—31.0	—36.2	0.2	0.4	0.3	78	80	[illegible]	0	0	0	1° Ci	0	0	
Среднее	64.6	64.7	64.9	—30.6	—28.3	—30.3	—29.7	—34.6	0.5	0.5	0.5	76.4	75.9	[illegible]	2.2	2.5	2.4	3.7	3.8	3.5	

Апрѣль 1915 г.

Avril 1915.

Числа. Dates.	Барометръ. Pression.			Температура воздуха. Température de l'air.					Абсолютная влажность. Tension de la vapeur.			Относительная влажность. Humidité relative.			Направленіе и скорость вѣтра. Direction et vitesse du vent.			Облачность. Nebulosité.			ПРИМѢЧАНІЯ. REMARQUES.
	7	1	9	7	1	9	Средн.	Min.	7	1	9	7	1	9	7	1	9	7	1	9	
1	68.3	69.1	70.6	−30.9	−26.7	−32.0	−29.9	−33.2	0.3	0.4	0.2	79	81	[illegible]	NE 3.1	NE 4.5	NNE 1.6	0	0	0	⊔ 1.
2	71.5	71.7	72.1	−34.2	−28.6	−33.3	−32.0	−35.4	0.2	0.3	0.2	78	78	[illegible]	0	ENE 2.8	0	0	0	1° Ci	⊔⁸ 1.
3	69.8	66.0	60.1	−30.8	−19.7	−16.9	−22.5	−35.3	0.3	0.8	1.0	79	80	[illegible]	0	S 11.6	S 14.9	8° Ci, CiSt	4 StCu, Ci	10 St	✢³ p, 3; ✢ 2; ⊕ 2.
4	56.3	54.2	54.8	−12.9	−11.8	−15.5	−13.4	−17.7	1.4	1.6	1.1	93	89	[illegible]	S 10.9	SSW 9.0	SSW 4.3	10 Nb	10 Nb	10 StCu	⫼ p; (|) 2; ✻⁸ ✢⁸ a 2.
5	51.2	48.8	45.9	−11.4	− 8.3	− 9.0	− 9.6	−15.7	1.7	2.2	2.0	89	94	[illegible]	S 10.7	SSW 9.8	SSW 5.1	10 St	10 StCu	10 St	✢ 1, 2; ✻⁹ p 3.
6	38.6	38.3	30.4	− 9.8	− 8.6	−14.2	−10.9	−14.1	1.8	2.0	1.2	89	86	[illegible]	ESE 9.3	SSW 5.6	E 4.2	10 St-Cu	10 Nb	8 StCu	✻ a 2p; ✻⁸ a p.
7	35.0	40.4	47.5	−14.7	−17.1	−20.7	−17.5	−20.8	1.2	1.0	0.7	85	85	[illegible]	SSW 7.8	SSW 9.7	SSW 7.7	8 Ci, CiS	10° Ci, CiSt	3 Ci	✢ a 2 p; ✢⁹ 1.
8	54.2	59.4	64.1	−22.1	−21.0	−25.0	−22.7	−25.1	0.6	0.8	0.6	80	70	[illegible]	S 6.6	SE 4.3	NE 1.9	0	1° Ci	5 Ci	✢⁶ 1a.
9	66.5	67.1	68.0	−29.1	−22.6	−24.6	−25.4	−30.6	0.3	0.6	0.5	79	82	[illegible]	0	NNE 1.4	NE 3.8	3 Ci, CiSt	10 ASt	4 Ci, CiSt	✻⁸ 2p.; |·| p
10	69.3	69.8	71.3	−28.7	−24.0	−26.6	−26.4	−30.5	0.3	0.5	0.4	82	79	[illegible]	ESE 1.0	NE 4.3	0	2 Ci	1° Ci	1 Ci	⊔⁹ 1.
11	72.2	73.9	75.4	−28.6	−22.4	−26.4	−25.8	−30.3	0.3	0.5	0.4	81	77	[illegible]	ENE 2.4	ENE 4.7	NE 3.1	0	1° Ci	0	⊔⁹ 1.
12	76.8	77.1	77.9	−29.6	−24.5	−27.7	−27.3	−31.0	0.3	0.4	0.4	78	77	[illegible]	NNE 1.5	ENE 2.8	ENE 3.3	1° Ci	7° Ci	2° Ci	
13	78.4	78.2	78.8	−28.9	−23.7	−29.1	−27.2	−30.4	0.3	0.5	0.3	80	73	[illegible]	NNE 2.1	N 1.8	ENE 1.4	2° Ci	2° Ci	8 Ci, CiSt	
14	79.3	79.6	78.8	−26.3	−24.9	−24.2	−25.1	−29.1	0.4	0.5	0.5	82	82	[illegible]	SSE 1.7	SW 3.4	SW 5.4	10 St	1° Ci	2 CiSt	≡ 1. a, ⊔ 1 a.
15	76.3	74.2	72.0	−19.0	−16.4	−18.8	−18.1	−24.9	0.8	1.0	1.1	79	80	[illegible]	SW 10.8	SW 12.0	SW 9.2	10 CiSt, ASt	10 CiSt, ASt	8 Ci	✢ 1 a 2p 3.
16	68.3	66.3	64.6	−18.3	−16.1	−16.7	−17.0	−20.1	0.9	1.0	1.0	81	79	[illegible]	SW 8.1	SW 11.5	SW 9.4	10 Ci, CiSt	5 Ci, CiSt	10 Ci, CiS	⊕; ✢⁸ n 1 a 2 p 3.
17	63.3	63.4	64.8	−12.8	− 8.8	− 7.8	− 9.8	−16.6	1.5	2.2	2.5	90	92	[illegible]	SW 7.9	SW 6.7	SW 8.6	10 AS	10 AS	10 StCu, AS	✢ n 1 a.
18	66.6	66.2	66.8	− 7.7	− 5.2	− 3.3	− 5.4	− 8.2	2.4	2.9	3.6	96	96	[illegible]	SW 6.4	SW 7.5	WSW 4.7	10 StCu	10 Nb	10 Nb	✻ p 3, ✻⁹ a 2p; ≡⁸ a.
19	69.2	70.1	71.1	− 4.8	− 3.8	− 3.5	− 4.0	− 4.9	3.0	3.2	3.3	96	92	[illegible]	SW 5.1	WSW 6.3	SW 4.8	10 Nb	10 Nb	10° StCu	✻⁹ a 2p.
20	71.1	70.5	68.7	− 5.8	− 2.8	− 2.2	− 3.6	− 6.2	—	—	—	—	—	[illegible]	SW 5.0	SW 5.4	SSW 6.4	10 Nb	10 Nb	10 Nb	✻⁸ n, a, p.
21	66.9	64.2	62.7	− 1.1	+ 0.2	− 1.3	− 0.7	− 2.5	3.8	4.1	4.2	92	89	[illegible]	SSW 5.0	SSW 6.4	SSW 3.0	10 Nb	9 Nb, Cu	10 Nb	✻⁸ p 3.
22	62.4	62.7	63.2	− 1.9	− 1.7	− 3.3	− 2.3	− 3.2	4.0	4.0	3.6	100	98	[illegible]	WSW 4.3	WSW 4.4	WSW 5.3	10 Nb	10 Nb	10 St	✻⁸ n 1 a 2p.
23	62.8	62.3	60.5	− 4.8	− 2.2	− 2.0	− 3.0	−10.7	3.0	3.9	4.0	95	100	[illegible]	SW 6.7	WSW 6.6	SW 5.8	10 Nb	10 Nb	10 Nb	✻ 1 a.
24	57.8	57.8	57.7	− 2.0	− 0.3	− 3.8	− 2.0	− 3.8	4.0	3.9	3.4	100	87	[illegible]	WSW 8.7	W 5.1	WSW 7.6	10 Nb	10 Nb	10° Nb	✻⁸ ap.
25	52.5	49.5	44.7	− 5.2	− 0.7	− 1.4	− 2.4	− 7.3	2.8	4.0	3.8	91	93	[illegible]	SW 10.4	SW 11.6	SW 12.9	8 Ci, CSt	10 St	10 St	⊕ 1, ✢⁸ 1, p 3.
26	44.7	45.8	48.0	− 1.8	− 1.3	− 1.9	− 1.7	− 3.0	3.6	4.2	4.0	91	100	[illegible]	WSW 9.2	W 10.0	WSW 5.6	10 StCu	10 St	10 Nb	≡⁸ 2, ✢⁸ 2; ✻⁸ p 3.
27	50.3	50.4	50.5	− 2.7	− 0.3	− 1.8	− 1.6	− 4.1	3.5	4.2	3.9	93	94	[illegible]	E 1.0	SW 3.6	SSW 3.3	10 Nb	10 Nb	10 Nb	≡⁸ 1, ✻⁸ a p.
28	47.9	44.9	41.9	− 2.6	+ 1.8	− 0.7	− 0.5	− 3.0	3.0	4.4	3.7	80	83	[illegible]	SW 2.3	S 10.6	S 9.9	10 Ci, CiSt	8 Cu, StCu	10 StCu, Ci, CiSt	⊕ 1.
29	37.4	36.3	40.4	− 2.7	− 2.0	− 6.4	− 3.7	− 7.2	3.3	3.6	2.5	87	91	[illegible]	ENE 1.7	NNW 3.0	NW 2.1	10 CiSt, CiCu	8° Ci, CiSt	8 Cu, ACu	⊕ 1.
30	48.1	53.0	56.1	− 7.2	− 3.7	−10.8	− 8.9	−11.1	2.3	2.0	1.7	89	87	[illegible]	NNW 4.3	WNW 2.5	WSW 4.6	10 St	10 St	10 Nb	✻⁸ 3.
Средн.	61.1	60.9	61.1	−14.6	−11.7	−13.7	−13.3	−17.4	1.8	2.1	1.9	86.7	86.0	[illegible]	5.1	6.3	5.3	7.4	7.2	7.2	

Май 1915 г. / Mai 1915.

Числа. Dates.	Барометръ. Pression.			Температура воздуха. Température de l'air.					Абсолютная влажность. Tension de la vapeur.			Относительн. влажность. Humidité relative.			Направленіе и скорость вѣтра. Direction et vitesse du vent.			Облачность. Nébulosité.			Примѣчанія. Remarques.
	7	1	9	7	1	9	Средн.	Мин.	7	1	9	7	1	9	7	1	9	7	1	9	
1	53.7	47.2	39.2	—10.1	— 8.3	—10.8	— 9.7	—12.4	1.9	2.1	2.0	89	88	100	E 2.7	E 7.5	ENE 9.5	10 Nb	10 Nb	10 Nb	✳⁰ 1, 3, ✢ p 3.
2	37.8	42.8	50.9	— 8.9	— 7.8	— 8.5	— 8.4	—13.9	2.3	2.5	2.3	100	100	100	ENE 11.6	NNE 6.8	N 3.8	10 Nb	10 Nb	10 Nb	✢⁷ 1; ✢ 2; ✳⁰ 3.
3	55.4	57.0	57.3	— 8.5	— 6.5	— 9.9	— 8.3	— 9.7	2.3	2.4	2.1	100	88	100	WSW 2.6	WSW 1.5	ENE 4.5	10 StCu	10 StCu	3 Ci	|·|
4	56.8	56.3	55.4	—10.7	— 9.0	—11.5	—10.4	—15.0	1.7	1.7	1.6	86	74	88	SE 3.5	ESE 7.7	ESE 6.6	5 Ci, CiS	7 Ci, CiS	8 Ci, CiS	⊕, ✢ 2, 3.
5	51.9	50.7	46.1	— 6.1	— 3.7	— 4.2	— 4.7	—11.2	2.7	3.4	3.3	96	97	100	SSE 10.2	SSE 7.5	SSE 9.4	10 St	10 St	10 StCu	✢ 1, 2, 3.
6	43.8	46.9	52.2	— 6.7	— 5.8	—10.4	— 7.6	—10.4	2.7	2.9	2.0	100	100	100	SSW 9.4	WSW 9.2	SW 7.6	10 Nb	10 StCu	4 Ci, CiSt	✳ 1; ✢ 1, 2, 3.
7	51.6	52.8	54.3	— 5.2	— 5.2	— 8.9	— 6.4	—11.9	3.1	3.1	2.3	100	100	100	SW 7.9	SW 7.6	SW 7.2	10 Nb	10 Nb	10 StCu	✢ ✳ 1, ✳⁰ ✢⁰ 2.
8	55.0	55.0	55.1	— 7.9	— 7.4	— 7.4	— 7.6	— 8.9	2.5	2.8	2.6	100	91	100	SW 5.2	SW 7.6	SW 4.6	10 StCu, Cu	10 Nb	10 Nb, Cu	✳⁰ p 3.
9	55.4	58.8	61.9	— 8.5	—10.0	—10.2	— 9.6	—10.9	2.3	1.7	1.8	96	82	88	NNW 5.6	N 4.6	N 5.4	10 Nb	10 Nb	10 Nb	✳ p 3, ✳⁰ 1.
10	65.8	66.8	62.2	—10.2	—10.0	—10.2	—10.1	—10.9	1.8	1.7	2.0	88	80	96	W 4.7	SSW 4.1	S 4.8	10 Nb	10 Nb	10 Nb	✳⁰ 2 p. ✢ 3.
11	56.5	57.9	56.8	— 3.0	— 5.4	— 7.7	— 5.4	—10.7	3.7	2.7	2.4	100	90	96	W 7.8	WSW 7.6	SW 7.8	10 Nb	2 Cu	10⁰ StCu	✢⁰ 2, 3.
12	52.6	52.1	57.4	— 9.2	— 6.8	— 8.5	— 8.2	—10.6	2.1	2.3	2.3	93	83	100	WSW 7.1	W 3.9	N 6.5	10 St	10 Nb, Cu	10 Nb	✳⁰ 2 p 3.
13	65.4	68.9	70.1	—10.8	— 9.7	—11.3	—10.6	—11.4	1.7	1.8	1.7	91	83	90	NNE 5.1	NW 3.5	WNW 6.0	10 StCu, Cu	6 StCu, Ci, CiS	10 Nb	✳⁰ p 3.
14	69.1	67.9	66.4	—12.5	—11.4	—11.5	—11.8	—12.6	1.6	1.5	1.6	90	80	86	WNW 4.0	WNW 2.8	0	10 Nb	10 Nb	10 Nb	✳⁰ 1 a 2 p 3.
15	63.4	61.5	58.9	—10.5	— 9.8	—10.7	—10.3	—11.6	1.8	2.0	1.8	89	93	90	SW 6.5	WSW 7.7	SSW 5·0	10 Nb	10 StCu, Ci, CiS	10 StCu	✳ a, ✢⁰ 2.
16	46.9	38.9	41.0	—10.6	— 5.2	—10.2	— 8.7	—12.3	1.9	3.1	2.0	96	100	97	SSE 12.9	S 10.3	NNW 10.6	10 Nb	10 Nb	10 Nb	✳ ✢ 1 a 2 p.
17	52.0	55.4	59.6	—13.3	—10.8	—10.2	—11.4	—14.3	1.5	1.7	1.8	93	91	88	NW 7.4	NW 8.1	NW 6.5	9 StCu, CiS	10 St	10⁰ StCu	☰ 2, ✳⁰ p, ✢⁰ 1.
18	62.3	62.4	58.8	—12.8	—12.0	—11.8	—12.2	—13.1	1.2	1.2	1.6	75	69	90	NW 3.3	WSW 2.6	SSE 2.5	10 StCu	10 StCu	10 Nb	✳ p 3.
19	56.9	59.4	56.7	—11.2	— 6.7	— 5.2	— 7.7	—11.9	1.8	1.8	2.9	94	68	96	ENE 2.5	ESE 1.6	S 12.6	10 Nb	1⁰ Ci	9 Cu, StCu	✳ n, ✳⁰ 1 a; ✢ p 3.
20	44.6	41.4	38.0	— 5.5	+ 1.8	— 1.9	— 1.9	— 7.3	3.0	5.1	4.0	100	97	100	SE 17.5	SSW 13.2	SSW 19.8	10	10 StCu	10 St	✓ 1 a p 3 ✢² 1, ✢ p 3.
21	46.1	50.2	53.7	— 5.2	— 2.9	— 7.2	— 5.1	— 7.2	3.1	3.1	2.2	100	86	88	SW 16.2	SW 9.4	SW 7.5	10 St	10 StCu	2 StCu	✓ n ✢² n 1 a; ✢ p.
22	54.8	54.7	54.3	— 6.2	— 5.7	— 6.4	— 6.1	—12.0	2.1	2.4	2.8	74	80	100	0	ENE 4.5	NNE 3.3	2 Ci	10 StCu, CiSt	10 Nb	✳ p 3.
23	51.1	53.7	56.9	— 6.9	— 5.0	— 5.0	— 5.6	— 7.3	2.7	2.8	2.7	100	89	88	NNW 7.7	WNW 6.3	0	10 Nb	8 Nb, Cu	9 StCu	✳ n 1 a; ✳⁰ a 2.
24	57.9	58.6	60.1	— 6.9	— 5.6	— 7.7	— 6.7	—12.0	2.2	2.0	2.0	83	67	79	0	WSW 1.0	0	10 Nb	10 Nb	10 Nb	✳⁰ 1, 2, 3.
25	59.9	59.1	58.7	—10.3	— 7.2	— 8.3	— 8.6	—10.6	2.0	2.0	2.2	96	79	90	SE 1.8	E 2.2	E 1.5	10 Nb	10 Nb	10 StCu	✳⁰ 1 a 2.
26	58.0	57.9	59.2	—10.1	— 8.4	— 7.8	— 8.8	—11.3	1.9	2.2	2.5	94	94	100	ENE 4.4	ENE 6.2	ENE 6.8	5 Ci, CiSt	3 Ci, CiSt	10 Cu, CiSt	✢⁰ 2.
27	58.3	58.5	60.9	— 7.5	— 1.4	— 3.7	— 4.2	— 8.1	2.5	3.2	3.3	100	78	95	NE 6.5	0	0	10 Cu, CiSt	8 Ci, CiSt	9 Cu, CiSt	⊕ p.
28	60.4	60.4	62.5	— 1.5	+ 3.9	+ 1.6	+ 1.3	— 5.8	3.4	4.5	4.7	82	73	91	0	ESE 1.6	0	9 Cu, CiS	8 ACu	1⁰ ACu, Ci	
29	63.0	62.8	63.1	— 1.3	+ 1.4	— 0.6	— 0.2	— 9.6	4.2	4.8	4.4	100	95	100	WSW 1.7	NW 1.5	NW 2.0	5 ACu, Ci	10 St	10 St	☰ p, 3; ✳⁰ 3.
30	64.1	64.4	63.4	— 0.8	— 0.8	— 2.2	— 1.3	— 2.5	3.9	3.8	3.9	90	89	100	NNW 2.4	ENE 3.0	ENE 4.7	10 Nb	10 Nb, Cu	10 Nb	✳⁰ n 1 a 2 p.
31	61.3	61.8	62.6	+ 2.9	+ 4.7	+ 0.6	+ 2.7	— 2.7	4.2	4.6	4.5	74	71	94	SSW 1.5	0	0	3 ACu, Ci	9 StCu, Cu	10 St	☰⁰
Средн.	55.9	56.2	56.6	— 7.6	— 5.7	— 7.3	— 6.9	—10.3	2.4	2.7	2.6	92.5	85.6	94.5	5.3	5.2	5.4	9.0	8.8	8.9	

Іюнь 1915 г. / Juin 1915.

Числа Dates.	Барометръ. Pression.			Температура воздуха. Température de l'air.					Абсолютная влажность. Tension de la vapeur.			Относительн. влажность. Humidité relative.			Направленіе и скорость вѣтра. Direction et vitesse du vent.			Облачность. Nebulosité.			ПРИМѢЧАНІЯ. REMARQUES.
	7	1	9	7	1	9	Средн.	Min.	7	1	9	7	1	9	7	1	9	7	1	9	
1	60.4	59.6	59.1	+ 0.2	+ 3.6	− 2.2	+ 0.5	− 2.3	4.2	4.2	3.9	91	70	100	E 1.8	0	0	10 Cu, St	7 St Cu, Ci, CiSt	10 St	≡² n p 3. ≡ a p; ≡⁰ 1 a p.
2	59.2	60.0	61.9	− 1.3	+ 1.8	− 0.7	− 0.2	− 3.4	3.9	4.6	4.1	93	90	94	0	0	0	10 St	10 St	10 St	≡² n 1 a, ≡ a 2 p; ≡⁰ p 3; V⁰ 1.
3	63.1	64.2	65.6	+ 2.1	+ 2.3	+ 1.1	+ 1.8	− 1.7	4.3	4.4	4.7	80	81	94	0	0	0	10 StCu	10 StCu	10 StCu	
4	67.3	67.7	67.6	− 2.1	− 1.5	− 2.3	− 2.0	− 2.7	3.5	3.5	3.5	90	84	90	0	NE 1.9	0	10 Nb	10 Nb	10 Nb	≡⁰ ⁂⁰ 1 a 2 p 3.
5	66.8	66.0	65.3	+ 0.5	+ 1.7	0.0	+ 0.7	− 3.9	3.8	3.9	4.3	80	75	93	0	0	0	10 Nb	10 Nb	10 Nb	≡⁰ ⁂⁰ n 1 a 2 p 3.
6	63.7	62.7	61.6	− 2.1	− 1.3	− 1.2	− 1.5	− 3.4	3.6	3.8	3.8	93	93	90	0	0	0	10 Nb	3 St	1° Ci	≡ p; ≡⁰ ⁂⁰ n 1 a.
7	60.1	59.3	58.1	+ 2.5	—	+ 1.0	+ 1.2	− 2.0	4.3	—	4.5	77	77	90	E 2.8	0	ENE 4.8	0	1° Ci	1° Ci	
8	55.3	54.5	54.2	+ 1.7	+ 1.7	+ 1.0	+ 1.5	− 0.6	4.6	5.0	4.7	90	96	96	ENE 4.8	ENE 4.4	NE 6.4	0	1° Ci	3 Cu	
9	55.5	57.6	61.1	+ 0.3	− 1.7	− 2.0	− 1.1	− 2.4	4.4	3.9	3.6	94	97	91	NNE 5.3	NE 8.3	ENE 4.7	8 Cu, ACu	10 St	10 St	≡ a 2 p 3; ⁂ p 3.
10	63.5	66.5	66.2	− 4.4	− 2.6	− 3.1	− 3.4	− 3.4	3.0	3.2	3.1	91	86	86	NNE 4.1	N 2.5	NE 4.9	10 St	10 St	10 St	≡⁰ 1, 2, 3, ⁂⁰ 3.
11	67.6	68.2	68.5	− 2.7	− 2.2	− 1.2	− 2.0	− 3.8	3.3	3.2	3.8	89	84	91	ENE 3.8	ENE 3.6	NE 5.1	10 Nb	10 Nb	10 Nb	≡⁰ ⁂⁰ 1, 2, 3.
12	67.7	66.9	65.0	+ 1.0	+ 2.4	+ 0.8	+ 1.4	− 2.0	4.4	4.3	4.4	88	79	91	E 1.6	0	ENE 1.8	10 StCu	8 Cu, CiS	2 Ci	●⁰ a.
13	62.7	61.3	59.6	+ 0.8	+ 2.0	+ 2.5	+ 1.8	+ 1.0	4.1	4.3	4.9	84	82	89	ENE 3.4	E 4.7	E 3.3	2 Ci	2 Ci	3 Ci, CiS	
14	59.3	58.6	57.1	+ 3.8	+ 3.7	+ 2.8	+ 3.4	+ 1.4	4.7	5.0	4.7	78	84	82	E 1.8	E 6.9	E 3.6	4 Ci, CiS	3 Ci	0	
15	53.3	51.6	51.2	+ 1.5	+ 2.2	+ 0.8	+ 1.5	+ 0.4	4.5	4.3	4.8	89	80	97	ENE 8.4	E 6.0	NE 5.0	10 SCu, Ci, CiS	2 Cu, Ci	9 Cu, StCu	
16	51.1	51.5	52.6	+ 0.8	+ 0.8	+ 4.4	+ 2.0	+ 0.1	4.7	4.7	4.8	96	96	77	NE 6.8	NE 5.6	SE 1.5	9 Cu, StCu	9 Cu, StCu	5 Cu, StCu	●⁰ a
17	53.5	53.6	56.3	+ 2.9	+ 5.7	+ 1.4	+ 3.3	+ 0.8	4.7	4.6	5.1	83	67	100	SE 3.3	SSE 2.1	N 2.6	9 Cu, CiS	8 Cu, CiS	8° CiS	
18	60.3	61.7	61.6	+ 1.6	+ 1.7	+ 6.4	+ 3.2	− 0.3	4.6	4.8	5.6	89	93	78	0	0	0	1 Ci	0	3 CiS, CiCu	
19	60.8	58.3	59.8	+ 4.2	+ 1.8	+ 0.4	+ 2.1	+ 0.3	5.5	5.2	4.7	89	100	100	S 6.1	WSW 6.6	WSW 6.1	10 SCu, Ci, CiS	10 Nb	10 St	●⁰ a 2 p; ≡⁰ 3.
20	61.6	61.8	63.8	− 0.3	+ 0.4	− 0.9	− 0.3	− 1.3	4.5	4.6	4.2	100	96	97	WSW 5.9	W 5.7	WSW 3.1	10 St	10 St	10 St	≡² p 3 a; ≡ n 1 a; ≡⁰ a 2 p; ∽ 1, 3.
21	65.5	65.9	64.0	+ 0.1	+ 0.2	+ 5.1	+ 1.8	− 1.8	4.4	4.5	5.2	95	96	80	0	0	SSW 1.7	10 St	6 St, Ci, CiS	9 Nb, ACu, CiS	≡² n 1 a; ≡⁰ a 2 ⊕ 2.
22	68.8	66.0	66.3	+ 1.4	+ 3.1	+ 0.5	+ 1.7	− 0.1	5.1	5.0	4.6	100	89	97	W 6.0	WSW 5.6	SW 4.1	10 Nb	8 StCu, ACu	10 St	≡² a p 3; ≡⁰ 1 a 2; ●⁰ 1.
23	63.9	61.4	57.7	+ 4.7	+ 9.8	+ 4.0	+ 6.2	+ 0.2	5.4	5.7	6.1	83	63	100	SW 3.6	SSW 3.6	0	10 CiS, CiCu	9 ACu, CiS	9 Cu, CuN, Nb	● p 3.
24	57.1	60.6	62.9	+ 0.4	+ 0.6	+ 0.4	+ 0.1	− 1.0	4.5	4.4	4.6	100	91	97	NW 5.4	NW 6.4	WNW 4.4	10 St, Nb	10 St, Nb	10 St, Nb	T n; ≡ 1 a 2; ●⁰ 1, ⁂⁰ 2, 3.
25	64.3	64.5	63.1	+ 0.2	0.0	− 0.6	− 0.1	− 1.2	4.4	3.8	4.1	94	84	94	NNW 2.5	NNW 1.0	NNW 1.0	10 Nb, St	10 Nb, StCu	8 St, StCu	⁂ 1 a.
26	59.9	58.9	59.2	+ 0.7	+ 0.6	+ 0.3	+ 0.5	− 1.0	4.3	4.4	4.5	89	91	97	NE 3.0	NNE 2.8	NNE 6.1	8 St, Ci, CiS	6 St Cu, CiS	10 Nb, StCu	
27	63.0	63.6	65.9	− 1.1	− 0.7	− 0.2	− 0.7	− 2.0	4.2	4.4	4.4	97	100	97	N 3.3	N 2.1	0	10 St	10 St	4 CiS	≡² 2
28	67.7	67.8	67.8	− 0.1	+ 1.0	+ 7.6	+ 2.8	− 1.5	4.2	4.6	5.3	91	93	68	NE 1.0	NE 2.6	0	3 StCu	4 StCu	1° Ci	
29	68.7	68.4	68.2	+ 6.5	+ 9.0	+ 9.0	+ 8.2	+ 4.9	5.1	4.8	5.6	71	56	66	SSE 2.6	S 5.2	0	9 CiS	2 Ci, CiS	2 Ci, CiS	
30	69.4	69.3	69.3	+ 5.6	+10.2	+ 7.7	+ 8.2	+ 5.4	5.1	5.7	4.8	70	61	61	0	SE 2.0	0	9 Ci, CiCu	7 CiS, CiCu	7° Ci, CiS	
Средн.	61.9	61.9	62.0	+ 1.0	+ 1.9	+ 1.4	+ 1.4	− 0.9	4.4	4.4	4.5	88.5	84.5	82.4	2.9	3.0	2.3	8.1	6.9	6.8	

Іюль 1915 г. / Juilet 1915.

Числа. Dates.	Барометръ. Pression.			Температура воздуха. Temperature de l'air.					Абсолютная влажность. Tension de la vapeur.			Относительн. влажность. Humidité relative.			Направленіе и скорость вѣтра. Direction et vitesse du vent.			Облачность. Nébulosité.			ПРИМѢЧАНІЯ. REMARQUES.
	7	1	9	7	1	9	Средн.	Min.	7	1	9	7	1	9	7	1	9	7	1	9	
1	70.4	71.1	71.4	+ 3.2	+ 2.9	+ 3.5	+ 3.2	+ 2.7	4.7	5.4	5.7	81	96	97	0	NE 3.6	ENE 5.3	4 CiS, A Cu	1 Ci, CiS	1° Ci	
2	72.5	71.7	70.1	+ 3.5	+ 4.0	+ 5.2	+ 4.2	+ 2.2	5.6	5.0	6.2	94	81	94	NNE 2.7	NNE 1.7	NE 1.7	1° Ci	1 Ci	1 Ci	
3	68.3	66.5	65.5	+ 3.0	+12.5	+10.9	+ 8.8	+ 2.8	5.0	6.2	6.7	89	58	69	NNE 3.1	ESE 5.0	SE 2.4	1° Ci	2 Ci, CiS	1° Ci	
4	65.2	64.9	64.7	+ 5.0	+ 3.3	+ 4.4	+ 4.2	+ 2.7	5.5	5.4	5.4	84	94	86	0	NE 2.9	0	1 Ci	0	0	
5	64.8	64.3	62.4	+10.7	+ 4.8	+16.2	+10.6	+ 3.3	6.2	5.2	8.5	64	81	62	0	ENE 3.0	SSE 1.9	0	2 Ci, CiS	3 Ci, CiCu	
6	60.0	59.0	58.3	+15.1	+ 9.1	+ 2.8	+ 9.0	+ 2.9	8.2	6.5	5.6	64	74	100	SSW 3.9	N 1.9	WSW 3.5	5 Cu	9 Cu, Nb	10 St	● a; ≡ p; ●⁰ p; ≡⁰ p 3.
7	62.4	65.1	69.0	+ 0.2	+ 0.6	+ 0.0	+ 0.3	— 0.0	4.7	4.5	4.4	100	94	96	NW 5.0	NNW 5.3	NNE 4.4	10 St	10 St	10 St	≡² n 1, ≡⁰ a 2 p 3; ●⁰ n.
8	71.7	72.9	73.0	— 0.4	+ 0.2	+ 0.2	+ 0.0	— 1.4	4.5	4.0	4.4	100	84	95	NNE 1.4	NE 2.4	0	10 St	10 St, StCu	10 StCu	✳ a; ≡⁰ n 1 a.
9	73.1	72.4	71.7	+ 0.7	+ 0.5	— 1.0	+ 0.1	— 1.9	4.2	4.2	4.9	88	89	100	NE 2.3	NNE 3.4	NE 4.2	10 StCu	2 StCu, Ci	10 St	≡² p 3.
10	70.4	69.3	68.2	— 1.2	+ 0.5	+ 0.9	+ 0.1	— 1.7	5.0	4.6	4.4	100	95	89	NE 2.0	NNE 2.3	NNE 1.0	10 St	1 Ci, CiSt	7 ACu, CiS	≡² n 1. ≡ 1 a; V² 1.
11	67.4	66.4	65.2	+ 0.8	+ 1.2	+ 0.8	+ 0.9	— 0.2	4.3	4.4	4.6	89	88	95	0	NNE 1.0	0	10 CiS	8 Cu, CiS	6 ACu, Ci	
12	64.4	63.9	63.4	+ 1.1	+ 0.8	+ 1.6	+ 1.2	+ 0.4	4.6	4.8	5.0	93	97	95	NNE 3.9	NE 3.6	ENE 4.7	2 Ci	5 Ci, ACu	1 St	≡ p.
13	63.5	63.0	61.9	+ 0.9	+ 1.0	+ 1.5	+ 1.1	+ 0.7	4.7	4.6	4.6	96	91	91	N 4.8	NE 4.0	NE 3.0	10 StCu	2 S, StCu	1° Ci	
14	61.6	61.3	61.7	+ 2.3	+ 2.8	+ 3.7	+ 2.9	+ 1.4	5.0	5.4	5.3	93	95	88	0	0	0	2 Cu	2 Cu, StCu	2 Cu, StCu	
15	61.9	62.0	61.0	+10.5	+ 6.8	—	—	+ 3.1	7.0	5.8	—	73	79	90	WSW 7.1	WNW 2.5	—	8 ACu, CiCu	7Cu,CiS,ACu	—	
16	59.9	58.2	58.2	+ 8.8	+11.6	+ 4.3	+ 8.2	+ 2.2	6.7	7.7	6.2	80	76	100	W 1.8	SW 3.9	WSW 5.0	10Cu,StCu,CiS	10 Nb, St	10 St	● p; ≡ p 3: ●⁰ a 1.
17	58.8	58.3	59.4	+ 2.4	+ 1.0	+ 0.9	+ 1.4	+ 0.7	5.8	4.9	4.8	100	100	97	0	N 2.0	NNW 3.5	10 St	10 St	10 St	≡² 1 a 2; ● n ≡ np.
18	62.4	63.0	63.3	+ 0.3	— 0.4	+ 1.3	+ 0.4	— 0.5	4.6	4.2	5.0	97	93	100	NNE 2.4	NW 1.8	W 3.0	10 St	10 St.	10 St	≡² a, ≡ n a p. ≡⁰ a 2 p; ●⁰ p 3.
19	65.6	67.0	65.8	+ 0.4	+ 1.2	+ 1.6	+ 1.1	— 0.2	4.6	4.6	4.8	97	93	93	NNW 3.5	NW 3.2	WSW 6.3	10 St	5 St, Ci	10 St, StCu	≡ n p. ≡⁰ 1 a; ✳⁰ a.
20	63.8	66.9	69.8	+ 0.2	— 0.8	— 1.8	— 0.8	— 1.8	4.6	4.3	3.9	98	100	96	NNW 2.8	NE 4.8	NNE 3.5	10 Nb	10 St	8 St, Nb	✳ n 1 a, ●⁰ n, ✳⁰ n; ≡ n 1 a; ≡⁰ p 3.
21	70.1	69.4	66.1	— 2.2	— 0.2	+ 6.8	+ 1.5	— 3.0	4.1	4.1	5.0	100	89	67	0	0	SW 4.7	10 St	7 CiS, CiCu	3 Cu, Ci	≡⁰ 1.
22	62.5	60.2	61.4	+ 7.5	+10.3	+ 1.5	+ 6.4	+ 1.6	6.9	6.8	5.0	89	73	100	SW 8.2	SW 11.3	0	10 StCu	10 StCu	10 Nb	● p. ●⁰ 3; ≡ p 3.
23	64.4	66.1	67.0	— 0.3	+ 0.8	+ 0.8	+ 0.4	— 1.2	4.3	4.6	4.5	96	95	93	NE 4.4	NE 4.7	NE 4.0	3 St, Ci	1 St	1 St	≡⁰ n 1 a.
24	67.9	67.5	66.8	+ 0.9	+ 2.6	+ 4.3	+ 2.6	—	4.6	5.0	5.4	95	90	87	NE 3.0	NE 2.3	NE 2.3	0	1 Cu	1 Ci	
25	65.7	64.2	63.1	+ 3.8	+ 3.6	+ 3.3	+ 3.6	—	5.6	5.0	5.2	94	85	89	ENE 1.7	NE 1.5	0	4° Ci	1° Ci	4 CiS, ACu	
26	60.1	58.0	56.5	+ 2.2	+ 2.3	+ 5.1	+ 3.2	—	5.0	5.2	6.0	93	97	91	0	0	W 5.1	10° CiS	10 CiS	10Nb,Cu,CiS	● p 3.
27	57.9	60.4	62.9	+ 2.1	+ 2.0	+ 1.1	+ 1.7	—	5.2	5.1	4.9	98	97	98	W 6.0	W 4.0	W 2.4	10 Nb, St	10 St	10 Nb	●⁰ n 1 a p 3; ≡² p 3; ≡⁰ n 1 a 2 p.
28	64.5	64.2	63.2	+ 1.5	+ 1.5	+ 2.0	+ 1.7	—	5.1	5.1	5.3	100	100	100	S 1.3	S 1.6	S 2.7	10 St	10 St	7 St, ACu	≡ n 1 a p. ≡⁰ p 3.
29	59.7	61.0	62.1	+ 1.7	+ 0.9	+ 0.7	+ 1.1	—	5.2	4.9	4.8	100	100	100	W 3.0	WNW 4.8	NNW 2.3	10 Nb	9 St	10 St, Nb	●⁰ n 1 a 2 p. ≡⁰ n 1 a p 3; ✳⁰ p.
30	62.4	63.6	64.6	+ 0.6	+ 2.0	+ 0.3	+ 1.0	—	4.5	4.6	4.0	93	87	86	N 3.4	NNE 3.0	N 2.6	10 St	10 StCu	10 St	≡ p; ≡⁰ a 3.
31	64.8	64.3	61.1	— 0.9	+ 0.4	+ 3.1	+ 0.9	—	3.7	4.3	5.5	87	91	97	NW 3.2	WNW 2.6	WSW 6.1	8 St, CiS	10 St	10 St	≡² a 2, ≡ p, ≡⁰ na.
Средн.	64.8	64.7	64.5	+ 2.7	+ 2.9	+ 2.9	+ 2.8	+ 0.6	5.2	5.0	5.2	91.1	89.1	91.6	2.6	3.0	2.9	7.1	6.0	6.2	

Августъ 1915 г. / Août 1915.

Число. Dates.	Барометръ. Pression.			Температура воздуха. Température de l'air.					Абсолютная влажность. Tension de la vapeur.			Относительн. влажность. Humidité relative.			Направленіе и скорость вѣтра. Direction et vitesse du vent.			Облачность. Nébulosité.			ПРИМѢЧАНІЯ. REMARQUES.
	7	1	9	7	1	9	Средн.	Min.	7	1	9	7	1	9	7	1	9	7	1	9	
1	58.1	59.1	61.2	+ 1.0	+ 0.6	+ 0.3	+ 0.6	—	4.9	4.6	4.4	100	96	93	W 3.2	WNW 4.7	NW 3.7	10 St	10 St	10 St	☰ n; ☰° 1 a 2 p 3; ●° a; ✻° a p 3.
2	61.7	62.0	61.3	— 0.1	+ 0.6	+ 0.5	+ 0.3	—	3.9	4.5	4.6	85	93	96	WNW 3.6	WNW 6.0	W 5.9	10 St, Nb	10 St	10 St	☰ p, ☰° n 1 a.
3	57.8	57.9	56.7	+ 1.4	+ 0.9	+ 0.5	+ 0.9	—	5.0	4.4	4.4	98	90	93	WSW 7.7	WNW 5.3	WNW 7.7	10 St	10 St, Nb	9 St, StCu	●°, ☰° 1. ✻° a 2 p.
4	59.4	60.9	60.9	+ 0.4	+ 1.1	— 0.3	+ 0.4	—	4.4	4.5	4.4	93	91	98	NW 6.2	WNW 4.7	W 3.3	10 St, Nb	10 St, Nb	10 St, Nb	☰° n 1 a p 3; ✻° n 1 a 2 p, 3.
5	58.6	57.2	56.5	— 0.8	+ 1.0	+ 0.1	+ 0.1	—	3.7	4.2	4.3	85	80	93	W 2.3	WNW 2.1	W 2.4	10 StCu	10 StCu	10 St, Nb	✻° 3.
6	57.5	58.9	61.0	+ 0.4	+ 1.2	+ 0.9	+ 0.8	—	4.2	4.3	4.5	89	86	91	NW 2.3	NW 3.7	W 3.4	10 StCu	10 St, Cu	10 StCu	☰ a, ✻° a p 3 ☰° p.
7	63.4	64.6	65.5	+ 1.4	+ 3.1	+ 1.7	+ 2.1	—	4.2	4.4	4.5	83	77	87	WSW 2.3	NW 3.2	NE 2.6	9 St, Nb, ACu	9 St, Nb	3 Nb, Ci	✻ n.
8	65.5	64.0	60.2	+ 4.9	+ 9.2	+ 9.6	+ 7.9	—	5.1	5.2	5.5	79	60	61	0	SE 5.4	SE 9.4	2° Ci, ACu	3 Ci, CiS	8 Ci, CiS	⊕ p.
9	55.8	54.5	62.2	+10.6	+11.2	+ 1.4	+ 7.7	—	5.8	7.4	5.0	65	74	98	SSE 12.6	S 11.2	W 4.1	6 Nb, Cu, CiS	10 CiS	10 Nb	∞ n 1 a 2 p; ●° p 3 ☰° p 3.
10	67.1	67.4	65.0	— 1.2	+ 1.8	+ 1.9	+ 0.8	—	4.1	4.4	5.0	97	85	95	0	NE 2.8	0	9 St, CiS	8 St, ACu	9 ACu. CiS	☰ n 1 a.

Октябрь 1914. — Barographe Richard. — Octobre 1914.

Барографъ Ришара.

Числа Dates.	1h	2h	3h	4h	5h	6h	7h	8h	9h	10h	11h	Полдень. Midi.	1h	2h	3h	4h	5h	6h	7h	8h	9h	10h	11h	Полночь. Minuit.	Средн. Moyenne.
1	66.5	66.5	66.4	66.4	66.3	66.1	65.9	65.1	64.9	64.0	62.9	62.0	60.8	59.7	58.9	58.0	57.8	57.4	57.7	57.7	57.6	57.4	57.2	57.1	61.68
2	57.0	57.0	57.0	57.0	57.1	57.3	57.6	57.9	58.0	58.0	58.0	57.8	57.5	56.8	56.6	56.2	55.8	55.8	55.7	55.4	55.4	55.4	55.4	55.3	56.71
3	55.4	55.5	55.6	55.8	55.8	55.9	55.9	56.0	56.0	56.0	56.0	56.1	56.2	56.3	56.3	56.2	56.1	56.0	55.8	55.3	54.8	54.5	53.5	53.3	55.60
4	52.2	51.7	50.9	50.5	50.6	50.7	51.2	51.3	52.0	52.2	52.4	52.5	52.6	52.6	52.8	52.6	52.4	52.3	52.3	52.3	52.3	52.3	52.3	52.3	51.97
5	52.3	52.3	52.2	52.1	52.1	52.0	51.5	51.1	50.8	50.1	49.8	49.5	49.6	49.6	49.8	49.9	49.8	49.7	49.5	49.2	49.1	48.8	48.4	48.1	50.30
6	47.9	47.3	47.0	46.9	46.6	46.4	46.1	45.7	45.7	45.7	45.8	46.0	46.4	46.7	47.3	48.0	48.6	49.0	49.2	49.3	49.4	49.4	49.4	49.5	47.47
7	49.5	49.5	49.5	49.6	49.6	49.5	49.5	49.4	49.4	49.4	49.4	49.3	49.0	48.8	48.8	48.8	48.7	48.6	48.5	48.0	47.9	48.1	48.1	48.1	48.96
8	48.1	48.2	48.3	48.5	48.8	48.9	48.9	48.9	48.9	48.9	48.9	48.4	47.8	47.2	46.8	45.9	45.0	44.2	43.8	43.1	42.6	42.0	41.8	41.7	46.48
9	41.4	41.2	41.1	41.1	41.4	41.5	42.0	42.6	43.0	43.6	43.8	44.3	44.6	44.8	45.0	45.5	45.7	45.8	45.9	46.1	46.3	46.5	46.8	46.9	44.01
10	47.1	47.2	47.5	47.9	48.1	48.3	48.8	49.0	49.2	49.6	49.7	49.9	50.1	50.6	50.9	51.2	51.5	51.8	52.1	52.8	53.2	53.3	53.4	53.4	50.28
11	53.5	53.5	53.5	53.5	53.4	53.4	53.3	53.4	53.5	53.5	53.5	53.8	53.3	53.2	52.9	52.4	52.3	52.2	52.1	51.5	51.2	50.9	50.5	50.3	52.67
12	50.2	50.0	49.9	49.8	49.7	49.6	49.5	49.6	49.6	49.6	49.5	49.4	49.3	49.5	49.5	49.6	49.7	49.9	50.0	50.1	50.3	50.3	50.3	50.3	49.80
13	50.2	50.3	50.4	50.3	50.3	50.3	50.3	50.3	50.3	50.3	50.2	50.1	50.1	50.1	50.1	50.0	50.1	50.2	50.2	49.9	49.9	49.8	49.5	49.3	50.10
14	49.2	49.0	48.9	48.9	48.9	48.9	48.8	49.0	49.1	49.2	49.3	49.4	49.6	50.0	50.4	50.7	51.3	51.6	52.0	52.4	52.4	52.7	52.8	52.9	50.31
15	53.0	53.4	53.8	53.9	54.1	54.3	54.5	54.3	54.0	53.7	53.2	52.4	51.8	50.8	49.9	49.5	48.3	47.7	47.1	45.9	44.1	43.0	41.9	40.5	50.21
16	39.3	38.0	37.2	36.6	36.4	36.3	36.4	36.6	37.0	37.3	37.5	37.7	38.1	38.6	38.9	39.0	39.3	39.5	39.5	39.5	39.2	39.0	38.2	38.0	38.05
17	38.0	37.4	36.8	36.3	35.6	34.7	34.6	34.7	34.8	35.0	35.2	35.5	36.0	36.8	37.4	38.2	39.2	39.8	40.6	41.6	42.5	43.2	43.5	44.1	37.98
18	45.1	45.3	45.7	45.9	45.9	46.0	45.9	46.0	45.8	45.7	45.5	45.2	44.6	44.4	44.4	44.3	44.4	44.4	44.2	44.3	44.4	44.8	45.0	45.2	45.10
19	45.2	45.4	45.6	45.8	46.1	46.1	46.2	46.7	47.2	47.3	47.6	48.1	48.6	49.2	49.9	50.4	50.6	50.8	51.0	51.5	51.7	51.7	51.7	51.7	48.59
20	51.8	51.8	51.9	51.9	52.0	51.9	51.9	51.9	52.3	52.3	52.2	52.2	52.2	52.4	52.3	52.4	52.4	52.4	52.3	52.3	52.2	52.1	52.1	51.8	52.13
21	51.5	51.4	51.3	51.2	51.2	51.1	50.8	50.7	50.6	50.6	50.6	50.6	50.7	50.8	51.0	51.1	51.2	51.3	51.3	51.4	51.4	51.4	51.5	51.4	51.09
22	51.4	51.3	51.6	51.8	52.0	52.1	52.5	52.7	53.0	53.1	53.8	54.1	54.4	54.5	54.8	55.4	55.5	55.6	55.8	55.9	56.2	56.3	56.3	56.4	54.02
23	56.5	56.5	56.6	56.7	56.8	56.8	56.9	56.9	56.9	57.0	57.0	56.9	56.8	56.7	56.7	56.6	56.6	56.6	56.5	56.4	56.2	56.0	55.9	55.7	56.59
24	55.6	55.6	55.7	55.7	55.8	55.8	55.9	56.0	56.1	56.2	56.3	56.6	57.0	57.1	57.3	57.6	57.8	57.9	58.3	58.4	58.7	59.0	59.2	59.3	57.04
25	59.4	59.5	59.7	59.9	60.0	60.2	60.5	60.5	60.5	60.4	60.4	60.3	60.2	60.3	60.4	60.6	60.5	60.6	60.6	60.7	60.7	60.6	60.6	60.7	60.32
26	61.0	61.2	61.3	61.4	61.5	61.6	61.8	61.9	62.0	62.0	62.0	62.3	62.3	62.3	62.2	62.3	62.4	62.3	62.3	62.3	62.3	62.2	62.2	62.2	61.97
27	62.1	62.2	62.2	62.3	62.4	62.5	63.1	63.2	63.4	64.1	64.3	64.4	64.7	65.0	65.2	65.3	65.4	65.6	65.8	66.0	66.1	66.2	66.1	66.1	64.32
28	66.2	66.3	66.3	66.4	66.5	66.6	66.8	66.9	67.2	67.2	67.2	67.3	67.2	67.2	67.3	67.3	67.3	67.3	67.3	67.2	67.1	67.0	66.9	66.6	66.94
29	66.2	66.2	66.1	66.1	66.0	65.9	65.6	65.5	65.4	65.3	65.3	65.3	65.2	65.2	65.2	65.2	65.2	65.2	65.2	65.2	65.3	65.4	65.6	65.7	65.52
30	65.7	65.9	66.0	66.2	66.4	66.5	66.9	67.1	67.2	67.5	67.7	67.8	68.2	68.6	69.2	69.5	69.8	70.1	70.6	70.9	71.4	71.4	71.5	71.5	68.48
31	71.7	71.8	72.2	72.4	72.6	72.9	73.5	73.6	74.0	74.3	74.4	74.5	75.1	75.3	75.5	75.5	75.6	75.8	76.0	76.0	76.1	76.3	76.1	75.9	74.46
Средн.	53.55	53.50	53.49	53.51	53.55	53.55	53.65	53.69	53.80	53.84	53.84	53.84	53.87	53.91	53.99	54.04	54.07	54.11	54.17	54.15	54.13	54.10	53.99	53.91	53.85

Ноябрь 1914.

Барографъ Ришара.

Числа. Dates.	1h	2h	3h	4h	5h	6h	7h	8h	9h	10h	11h	Полдень. Midi.
1	75.6	75.5	75.4	75.3	75.1	75.0	74.6	74.3	74.3	74.6	74.3	74.0
2	69.4	68.7	68.2	67.3	67.0	66.6	66.0	65.6	65.1	64.8	64.4	64.0
3	56.3	55.6	55.3	54.9	54.8	54.2	53.9	53.5	53.2	52.9	52.4	52.3
4	57.0	57.4	57.6	57.8	58.4	58.6	58.9	58.7	58.7	58.4	58.4	58.3
5	58.4	58.4	58.2	58.3	58.1	57.6	57.2	57.2	57.1	57.0	56.5	56.5
6	53.5	53.2	53.0	52.5	52.3	52.2	51.6	51.2	51.0	51.1	51.0	50.5
7	46.7	46.5	46.2	45.7	45.0	44.6	43.4	43.2	42.8	42.1	41.4	40.9
8	46.6	46.7	46.9	47.1	47.7	47.9	48.5	49.0	49.1	49.4	49.9	50.3
9	54.3	54.5	55.1	55.3	55.8	55.9	56.1	56.3	56.3	56.3	56.2	55.9
10	38.9	37.6	36.4	35.4	34.8	35.5	36.3	36.6	37.5	38.6	39.7	40.9
11	53.9	53.8	53.7	53.5	53.2	52.5	51.2	50.3	49.5	49.0	47.9	47.1
12	48.0	48.6	49.3	49.6	50.3	51.0	51.9	52.4	53.3	54.1	54.6	55.5
13	63.0	63.8	64.7	65.5	66.0	66.5	67.1	67.9	68.6	69.1	69.3	69.4
14	71.3	71.2	71.2	71.1	71.1	71.1	71.1	71.1	70.9	70.9	70.7	70.7
15	69.8	69.8	69.8	69.8	69.8	69.8	69.8	69.8	69.7	69.7	69.7	69.5
16	68.9	68.9	69.0	69.0	69.0	69.1	69.2	69.3	69.4	69.6	69.6	69.5
17	69.9	70.0	70.2	70.4	70.5	70.6	70.7	70.7	70.9	71.1	71.2	71.2
18	70.3	70.2	70.2	70.1	70.0	69.9	69.4	69.1	68.6	68.3	67.7	67.2
19	63.0	62.9	62.7	62.6	62.5	62.5	62.3	62.3	62.2	62.2	62.3	62.1
20	62.5	62.4	62.4	62.5	62.6	62.7	63.0	63.1	63.5	63.5	63.4	63.3
21	66.0	66.1	66.3	66.6	66.9	67.1	67.8	67.9	68.1	68.9	66.1	69.4
22	73.1	73.2	73.3	73.4	73.5	73.6	73.7	73.6	73.6	73.5	73.4	73.3
23	67.5	67.1	66.4	66.1	65.3	64.7	63.3	63.1	61.7	60.8	59.6	58.9
24	51.8	51.8	51.8	51.8	51.7	51.6	51.2	50.8	49.9	49.5	48.5	47.5
25	45.4	45.5	45.3	45.1	45.3	45.3	45.4	45.8	45.9	46.7	47.1	47.8
26	49.0	48.9	48.9	49.0	49.1	49.2	49.6	49.8	49.9	50.1	50.2	50.7
27	49.4	49.4	49.4	49.3	49.2	49.1	49.0	48.9	49.6	49.7	49.8	49.9
28	50.8	50.6	50.3	50.0	49.0	48.0	47.1	46.0	45.2	44.9	44.7	44.2
29	40.6	40.6	40.7	40.2	40.1	40.0	39.1	38.6	38.0	37.9	37.3	37.1
30	37.3	37.7	37.9	38.2	38.4	38.9	39.4	39.5	39.7	39.7	39.7	39.7
31	—	—	—	—	—	—	—	—	—	—	—	—
Средн.	57.61	57.55	57.53	57.45	57.42	57.38	57.26	57.19	57.11	57.15	57.00	56.97

Novembre 1914.

Barographe Richard.

Числа. Dates.	1h	2h	3h	4h	5h	6h	7h	8h	9h	10h	11h	Полночь. Minuit.	Средн. Moyenne.
1	73.5	73.3	73.0	72.8	72.7	72.4	71.7	71.7	71.2	70.8	70.5	70.0	73.40
2	63.3	62.8	62.4	61.8	61.0	60.6	59.8	59.5	58.6	58.1	57.4	56.9	63.31
3	52.2	52.4	52.8	53.4	54.0	54.6	55.2	55.7	56.3	56.6	56.8	56.8	54.42
4	58.3	58.3	58.5	58.5	58.6	58.6	58.7	58.7	58.6	58.6	58.5	58.4	58.35
5	56.3	56.2	56.2	56.3	55.9	55.8	55.6	55.4	55.0	54.6	54.4	54.1	56.51
6	49.8	49.6	49.5	49.5	49.2	49.1	48.8	48.4	47.6	47.3	47.1	46.9	50.25
7	40.4	40.2	41.3	42.8	43.8	44.2	44.9	45.1	45.7	46.0	46.1	46.2	43.97
8	50.7	51.1	51.4	51.8	52.1	52.5	52.7	53.0	53.6	53.7	53.7	53.9	50.39
9	55.6	55.3	54.7	53.6	52.4	50.4	49.0	47.2	45.1	43.1	41.3	40.0	52.32
10	42.2	43.0	44.4	46.1	47.6	49.2	50.8	52.2	53.3	53.3	53.4	53.4	43.21
11	46.9	46.9	46.7	46.6	46.5	46.9	47.1	47.3	47.5	47.6	47.5	47.6	49.20
12	56.6	57.2	57.6	58.4	59.2	59.7	59.8	60.5	61.4	61.5	61.8	62.6	55.62
13	69.9	70.5	70.8	71.2	71.3	71.4	71.3	71.0	71.5	71.5	71.6	71.4	68.93
14	70.6	70.6	70.5	70.4	70.5	70.4	70.1	70.0	70.0	69.8	69.8	69.8	70.62
15	69.4	69.4	69.3	69.4	69.2	69.1	69.1	69.1	69.1	69.1	69.0	69.0	69.47
16	69.3	69.5	69.6	69.9	69.9	69.9	69.9	69.9	70.1	70.2	69.9	69.9	69.52
17	71.3	71.4	71.4	71.4	71.4	71.4	71.2	71.0	70.7	70.7	70.5	70.5	70.85
18	66.3	66.1	66.0	65.8	65.3	65.0	64.6	64.4	64.0	63.6	63.4	63.0	67.02
19	62.1	62.1	62.1	62.1	62.2	62.3	62.3	62.3	62.4	62.4	62.4	62.4	62.36
20	63.7	63.9	64.1	64.3	64.4	64.9	65.1	65.3	65.7	65.7	65.8	65.8	63.90
21	69.9	70.2	70.8	71.1	71.4	71.8	72.2	72.4	72.7	72.8	72.9	73.0	69.64
22	72.9	72.7	72.6	72.5	72.0	71.4	70.8	70.2	69.7	69.2	68.7	68.1	72.17
23	58.4	57.9	57.1	56.5	55.6	55.0	54.3	53.8	53.2	53.0	52.7	52.1	59.34
24	46.5	46.3	46.2	46.0	45.8	45.6	45.2	45.3	45.6	45.7	45.6	45.5	48.22
25	48.4	48.9	49.1	49.5	49.6	49.5	49.5	49.5	49.4	49.5	49.4	49.1	47.58
26	50.8	50.9	50.9	50.8	50.7	50.4	50.2	50.0	49.5	49.5	49.5	49.4	49.87
27	50.0	50.2	50.5	50.6	50.8	51.0	51.1	51.1	51.3	51.1	51.1	51.0	50.10
28	43.9	43.7	43.3	43.1	43.0	42.4	42.1	41.9	41.5	41.4	41.3	40.8	44.97
29	36.9	36.8	36.8	36.8	36.8	36.8	36.8	36.9	37.0	37.1	37.1	37.2	38.05
30	39.6	39.6	39.5	39.6	39.5	39.3	39.2	39.0	38.9	38.8	38.5	38.4	39.00
31	—	—	—	—	—	—	—	—	—	—	—	—	—
Средн.	56.86	56.92	56.97	57.09	57.08	57.05	56.97	56.93	56.87	56.74	56.59	56.44	57.09

Декабрь 1914. — Decembre 1914.

Барографъ Ришара. — Barographe Richard.

Числа Dates.	1h	2h	3h	4h	5h	6h	7h	8h	9h	10h	11h	Полночь Midi.	1h	2h	3h	4h	5h	6h	7h	8h	9h	10h	11h	Полночь. Minuit.	Средн. Moyenne.
1	37.9	37.8	37.6	37.1	36.7	36.1	35.4	35.1	34.9	34.9	35.4	37.1	39.1	40.3	41.2	42.6	43.6	44.4	45.3	46.2	47.0	47.2	47.3	47.2	40.32
2	46.8	46.5	45.9	45.1	44.5	42.7	41.2	39.5	37.0	35.0	32.8	30.8	29.4	27.5	25.6	24.4	23.4	22.0	20.7	19.6	18.1	17.1	17.4	18.5	31.31
3	20.2	20.7	21.0	21.2	21.0	20.8	20.7	20.4	19.9	19.3	19.7	19.9	20.5	21.3	21.8	22.5	23.7	24.5	24.8	25.9	26.9	27.9	28.7	29.6	22.62
4	30.0	31.1	32.1	33.1	33.9	34.8	35.9	36.8	36.9	38.0	38.8	39.3	40.5	40.7	41.1	41.9	41.8	41.5	41.4	41.2	40.3	38.7	37.3	35.4	37.60
5	34.3	33.2	32.5	32.5	33.0	34.1	35.9	37.2	38.9	39.5	40.2	40.8	42.0	42.4	42.6	43.2	43.1	43.3	43.6	43.6	43.8	43.7	43.7	43.5	39.61
6	43.5	43.5	43.5	43.6	43.7	43.8	44.1	44.2	44.3	45.0	45.2	45.5	46.1	46.7	47.3	47.7	48.2	48.5	48.7	49.4	49.9	49.9	49.9	49.8	46.33
7	49.9	50.0	50.0	50.1	50.2	50.2	50.4	50.4	50.5	50.5	50.4	49.9	49.3	48.8	48.3	47.7	46.8	46.1	45.6	44.9	44.3	43.7	43.6	43.0	48.11
8	42.7	42.4	42.0	41.5	40.9	40.6	39.9	40.1	40.3	40.9	41.5	41.8	42.3	42.3	42.1	41.9	41.5	40.7	39.6	38.1	36.5	35.9	35.5	34.7	40.24
9	34.8	35.0	36.6	39.0	40.4	41.5	42.9	43.5	44.0	44.8	45.5	45.9	46.0	46.2	46.1	45.8	45.4	45.0	44.8	44.5	43.7	43.3	42.7	41.8	42.88
10	41.6	40.8	40.7	40.6	40.6	40.3	40.0	40.0	40.1	40.0	39.8	39.6	39.3	39.3	39.3	39.2	39.2	39.2	39.1	39.0	38.9	38.8	38.8	38.7	39.70
11	38.7	38.7	38.7	39.1	39.2	39.4	40.5	40.7	41.3	41.8	42.5	42.8	43.3	43.8	44.4	44.6	44.9	45.0	45.2	45.4	45.6	45.7	45.7	45.7	42.61
12	45.6	45.5	45.5	45.4	45.3	45.3	45.6	45.7	45.8	45.8	45.9	45.8	45.7	45.6	45.6	45.7	45.7	45.7	45.7	45.7	45.7	45.7	45.6	45.5	45.63
13	45.5	45.5	45.5	45.6	45.7	45.7	46.5	46.7	46.8	47.2	47.7	48.0	48.5	48.6	48.7	48.9	49.5	49.8	50.3	50.8	50.9	51.3	51.4	51.5	48.19
14	51.5	51.6	51.7	51.8	52.2	52.3	52.6	52.9	53.0	53.0	53.0	52.9	52.9	53.1	53.2	53.4	53.5	53.7	54.0	54.4	54.6	54.7	54.8	55.0	53.16
15	55.2	55.7	55.9	56.2	56.4	56.9	57.6	57.7	57.7	57.7	57.6	57.5	57.5	57.6	57.8	57.9	58.0	57.9	57.9	57.9	57.7	57.3	57.1	56.9	57.23
16	56.8	56.8	56.7	56.6	56.3	56.2	55.5	55.4	54.9	54.5	53.9	53.6	53.0	52.7	52.8	52.6	52.3	51.9	51.8	51.7	50.8	50.3	49.6	49.5	53.59
17	49.4	48.8	48.7	48.6	48.5	48.3	48.0	48.2	48.4	48.5	48.7	49.0	49.4	49.8	50.6	50.8	51.2	52.0	52.5	53.1	54.0	54.1	54.2	54.8	50.40
18	55.3	56.0	56.2	56.6	56.9	57.5	57.8	57.8	57.8	57.8	57.7	57.4	56.6	55.5	54.9	53.7	52.3	50.8	49.6	48.0	46.6	44.7	43.7	42.6	53.49
19	42.3	42.1	41.4	40.9	40.2	39.8	39.1	39.4	40.5	41.1	42.1	42.8	44.1	45.0	45.5	45.9	46.4	46.5	46.5	46.7	46.6	46.7	46.6	46.6	43.53
20	46.4	46.3	46.2	45.4	44.4	43.4	40.9	39.7	38.7	38.1	37.2	36.3	35.3	34.7	34.2	34.1	34.2	35.5	37.1	38.4	39.3	39.8	40.6	41.8	39.48
21	42.2	42.8	43.3	43.9	44.7	45.8	46.8	47.4	48.1	49.4	49.6	49.9	50.8	51.3	51.8	52.3	52.9	53.9	54.1	54.4	55.1	55.3	55.7	56.0	49.90
22	56.2	56.2	56.3	56.5	56.7	56.9	57.4	57.6	57.5	57.3	57.3	57.3	56.9	56.8	56.8	56.7	56.6	56.3	56.2	55.8	55.5	55.5	55.4	55.3	56.54
23	55.3	55.5	55.4	55.2	55.0	54.9	54.6	54.6	54.3	53.8	53.8	53.8	53.7	53.6	53.3	53.3	53.3	53.2	53.0	53.0	52.9	52.8	52.9	53.0	53.92
24	53.0	53.0	53.0	53.2	53.1	53.0	52.8	52.6	52.4	51.9	51.2	50.3	49.4	49.2	48.4	48.3	47.9	47.9	48.2	48.5	48.6	48.8	49.1	49.7	50.56
25	49.8	50.0	50.4	50.9	51.2	51.2	51.8	51.4	51.1	50.7	49.8	49.4	48.8	47.9	47.3	46.5	45.3	43.8	42.7	41.9	41.0	40.4	39.9	39.7	47.20
26	39.7	39.9	40.5	42.0	43.0	44.0	45.6	46.2	47.7	49.1	50.0	50.9	51.5	52.1	52.8	53.5	54.4	54.9	55.7	56.1	56.5	56.9	57.1	57.9	49.92
27	58.1	58.6	59.1	59.4	59.5	60.2	61.1	61.3	62.0	62.2	62.7	63.1	64.0	64.5	65.0	65.1	65.0	64.6	64.3	63.7	63.3	62.7	62.1	61.5	62.21
28	61.0	60.8	60.8	60.9	60.9	60.9	60.2	59.9	59.7	59.2	58.8	58.4	57.8	57.5	57.2	56.5	55.8	55.6	54.6	53.8	52.9	52.7	52.4	51.7	57.50
29	51.2	51.2	51.2	51.2	51.2	51.3	51.3	51.8	52.0	52.1	52.3	53.1	53.9	54.6	55.4	56.0	56.6	57.4	57.6	58.1	59.4	59.5	60.4	60.7	54.56
30	61.1	61.5	61.7	62.4	62.7	62.9	63.8	63.8	63.8	63.8	63.9	63.9	64.0	64.2	64.3	64.4	64.5	64.5	64.5	64.5	64.5	64.6	64.6	64.6	63.69
31	64.6	64.6	64.5	64.4	64.4	64.3	64.0	63.9	63.8	63.5	63.4	63.5	63.7	63.7	63.7	63.7	63.6	63.5	63.4	63.3	63.2	63.2	63.3	63.6	63.78
Средн.	47.12	47.16	47.25	47.42	47.50	47.58	47.48	48.06	47.87	47.95	48.01	48.07	48.24	48.30	48.36	48.41	48.41	48.37	48.34	48.31	48.20	48.03	47.97	47.91	—

Январь 1915.

Барографъ Ришара.

Числа. Дни.	1h	2h	3h	4h	5h	6h	7h	8h	9h	10h	11h	Полдень. Мин.
1	65.0	65.8	67.1	68.1	69.1	70.2	71.2	71.8	72.9	73.3	73.4	73.5
2	76.0	76.0	76.0	76.0	76.1	76.2	76.5	76.5	76.3	76.0	75.9	75.9
3	74.7	74.7	74.7	74.6	74.6	74.6	74.5	74.6	74.5	74.2	73.9	73.7
4	70.3	70.1	68.7	68 6	68.6	68.2	67.5	67.4	66.8	66.3	66.0	65.7
5	70.1	70.2	70.4	70.6	70.5	70.7	72.1	72.4	72.5	72.7	72.8	73.4
6	75.0	74.9	74.8	74.6	74.7	74.6	74.4	74.3	74.2	74.2	74.0	74.0
7	75.1	75.2	75.3	75.7	75.9	76.0	76.7	76.9	77.1	77.4	77.7	78.0
8	79.1	79.0	78.9	78.3	78.1	78.0	77.5	77.1	76.9	76.6	76.2	75.7
9	73.4	73.2	72.7	72.6	72.6	72.5	72.1	71.5	71.2	71.2	70.7	70.2
10	65.4	65.4	65.5	65.7	65.8	66.0	66.1	66.1	66.2	66.3	66.4	66.5
11	68.7	68.7	68.8	68.9	69.0	69.5	69.9	69.9	69.9	69.9	69.8	69.8
12	72.0	72.1	72.2	72.3	72.4	72.7	73.1	73.2	73.6	73.8	73.9	73.9
13	76.5	76.6	76.6	76.7	76.8	77.0	77.1	77.2	77.3	77.4	77.5	77.7
14	78.7	78.8	78.8	78.8	78.8	78.8	78.8	78.9	78.9	79.1	79.1	78.9
15	81.0	81.1	81.2	81.3	81.4	81.5	81.6	81.6	81.6	81.6	81.6	81.7
16	81.1	81.1	81.0	80.9	80.6	80.6	80.1	80.1	79.9	79.8	79.8	79.8
17	78.3	78.4	78.5	78.6	78.7	78.8	79.0	79.0	79.1	79.2	79.3	79.3
18	79.0	79.0	79.0	79.1	79.1	79.2	79.3	79.3	79.4	79.6	79.6	79.6
19	80.2	80.2	80.1	80.1	80.0	80.0	80.0	80.0	79.9	80.1	80.1	80.0
20	78.1	77.9	77.7	77.1	76.9	76.8	76.6	76.6	76.4	75.9	75.9	75.6
21	73.9	73.9	73.8	73.8	73.7	73.6	73.5	73.0	73.0	72.8	72.7	72.5
22	70.1	69.2	69.0	68.9	68.3	68.0	67.6	67.4	67.4	67.3	67.5	67.2
23	67.6	67.7	67.5	67.5	67.5	67.6	68.0	67.9	67.7	67.4	67.4	67.3
24	67.8	68.1	68.0	67.8	67.7	67.7	68.1	68.1	68.2	68.2	68.5	68.7
25	71.5	71.6	71.9	72.3	72.4	72.5	73.0	73.1	73.2	73.2	73.3	73.3
26	77.6	78.1	78.7	79.0	79.6	79.7	80.1	81.2	81.7	81.7	81.9	82.3
27	84.1	84.2	84.3	84.6	84.6	84.6	84.5	84.6	84.6	84.7	84.4	84.5
28	81.6	80.9	80.5	80.2	79.8	79.5	79.1	79.1	78.7	78.8	78.8	79.0
29	75.8	75.8	75.7	75.7	75.7	75.6	75.6	75.6	75.7	75.8	75.7	75.7
30	76.5	76.5	76.4	76.4	76.3	76.4	76.4	76.4	76.3	76.3	76.6	76.6
31	75.2	74.7	74.6	73.5	73.2	73.2	72.7	72.6	72.8	73.1	73.1	73.3
Средн.	74.82	74.81	74.79	74.78	74.79	74.85	74.93	74.95	74.96	74.96	74.95	74.94

Janvier 1915.

Barographe Richard.

1h	2h	3h	4h	5h	6h	7h	8h	9h	10h	11h	Полночь. Minuit.	Средн. Moyenne.
74.8	74.8	75.0	75.3	75.7	75.9	76.0	76.0	76.0	76.1	76.1	76.1	72.86
75.8	75.8	75.7	75.1	75.0	74.9	74.8	74.8	74.6	74.5	74.6	74.6	75.57
73.1	73.0	72.9	72.9	72.6	71.9	71.7	71.3	70.7	70.4	69.9	69.7	73.06
65.8	65.9	65.7	65.9	66.0	66.2	67.0	68.1	68.4	68.8	69.1	69.3	67.52
73.9	74.2	74.3	74.5	74.6	74.8	75.1	74.9	74.9	75.0	75.0	74.9	73.10
74.0	74.0	74.0	74.1	74.1	74.2	74.3	74.4	74.7	74.7	74.7	75.0	74.41
78.3	78.8	79.1	79.2	79.3	79.2	79.2	79.1	79.1	79.2	79.2	79.1	77.74
75.2	74.8	74.9	74.7	74.4	74.5	74.5	74.4	73.8	73.7	73.6	73.4	75.97
69.5	69.3	68.7	68.4	67.7	67.4	66.6	66.3	66.3	65.7	65.5	65.3	69.61
66.5	66.7	66.9	67.3	67.5	67.7	67.8	68.1	68.6	68.7	68.6	68.6	66.85
69.8	69.9	70.2	70.5	70.7	70.8	70.9	71.0	71.3	71.4	71.5	71.7	70.10
74.3	74.7	74.9	75.1	75.5	75.6	75.7	75.8	76.0	76.0	76.1	76.3	74.22
77.9	78.4	78.6	78.7	78.8	78.8	78.8	78.7	78.7	78.7	78.7	78.7	77.83
79.0	79.4	79.4	79.6	79.7	79.8	80.0	80.3	80.6	80.7	80.8	80.9	79.44
82.0	82.1	82.1	82.1	81.9	81.6	81.5	81.4	81.4	81.4	81.2	81.1	81.54
79.5	79.5	79.5	79.2	78.1	78.0	78.0	77.9	77.9	78.0	78.1	78.2	79.45
79.3	79.4	79.5	79.6	79.5	79.5	79.2	79.1	79.1	79.0	79.0	78.9	79.05
79.6	79.7	79.8	79.9	80.1	80.1	80.1	80.1	80.0	80.0	80.1	80.2	79.62
79.9	79.8	79.8	79.7	79.8	79.7	79.6	79.5	79.2	78.9	78.6	78.3	79.73
75.4	75.2	75.2	75.2	75.0	74.5	74.5	74.3	74.1	74.1	74.0	73.9	75.70
72.3	72.1	72.1	72.1	71.8	71.6	71.5	71.4	71.3	71.4	71.1	70.7	72.48
66.7	66.7	66.7	66.7	67.1	67.3	67.2	67.2	67.3	67.4	67.4	67.5	67.63
67.4	67.5	68.0	68.0	68.0	68.0	67.9	67.8	67.7	67.4	67.5	67.6	67.66
69.1	69.5	69.7	69.8	70.1	70.2	70.4	70.7	70.7	70.9	71.0	71.3	69.18
73.4	73.7	74.1	74.4	74.7	75.0	75.4	75.8	76.4	76.5	76.9	77.4	73.96
82.8	83.0	83.1	83.3	83.4	83.5	83.7	83.6	83.9	84.0	84.1	84.1	81.83
84.5	84.5	84.3	84.2	84.1	83.8	83.3	83.2	82.5	82.2	82.0	81.9	83.93
79.1	79.0	78.9	78.7	78.5	78.1	78.0	77.6	77.1	76.8	76.6	76.1	78.77
75.7	75.8	76.0	76.1	76.3	76.4	76.5	76.5	76.5	76.4	76.4	76.5	75.98
76.4	76.4	76.4	76.7	75.9	76.2	76.3	76.2	76.1	76.0	75.9	75.7	76.30
73.2	73.5	73.6	74.2	74.4	74.4	73.7	74.5	74.7	74.7	74.7	74.8	73.85
75.06	75.07	75.13	75.20	75.17	75.15	75.10	75.16	75.15	75.12	75.10	75.09	75.00

Февраль 1915. — Барографъ Ришара.

Fevrier 1915. — Barographe Richard.

Числа. Dates.	1h	2h	3h	4h	5h	6h	7h	8h	9h	10h	11h	Полдень. Midi.	1h	2h	3h	4h	5h	6h	7h	8h	9h	10h	11h	Полночь. Minuit.	Средн. Moyenne.
1	74.9	75.3	75.2	75.1	75.0	75.8	75.7	75.5	75.3	75.7	75.7	75.7	75.8	75.5	75.7	75.5	75.1	75.0	75.3	74.8	74.3	73.7	73.6	73.6	75.12
2	73.7	73.6	73.7	73.9	73.8	73.8	74.2	74.1	74.1	74.1	74.1	74.0	74.0	73.8	73.6	73.5	72.9	72.3	71.9	71.1	70.2	69.2	68.1	67.1	72.70
3	66.4	65.7	65.6	65.5	65.3	65.2	65.0	65.1	65.3	65.8	66.4	67.2	67.9	68.6	69.3	69.5	69.6	69.7	69.7	69.0	68.0	66.9	65.2	64.3	66.92
4	63.4	63.0	62.6	62.3	62.2	61.8	60.9	61.0	61.4	61.8	62.6	63.0	64.1	65.1	66.4	67.2	68.5	68.7	69.5	69.6	70.3	70.3	70.3	70.2	65.26
5	69.5	68.5	68.4	68.3	67.9	67.3	66.5	66.3	65.8	64.7	64.1	63.4	62.7	62.0	61.3	60.5	60.1	59.4	59.3	59.1	59.1	59.0	59.0	59.2	63.39
6	59.5	60.0	60.6	60.8	60.8	60.9	61.8	62.2	62.5	62.9	63.3	63.8	64.5	64.9	65.5	65.5	65.5	65.4	65.5	65.4	65.2	65.1	63.9	63.4	63.29
7	62.4	61.6	60.5	59.9	58.9	57.6	55.8	55.2	54.2	53.9	53.1	52.0	51.5	51.2	51.2	51.3	51.3	51.3	51.3	51.7	52.0	52.2	52.4	52.9	54.39
8	53.2	53.7	54.1	54.7	55.2	55.9	56.9	57.4	58.3	59.8	60.0	60.6	60.9	61.6	61.9	62.2	62.6	63.1	63.5	63.9	64.4	64.8	64.8	65.3	59.95
9	65.3	65.8	66.2	66.2	66.3	66.4	67.3	67.4	67.5	67.6	67.8	67.9	67.9	68.0	68.1	68.3	68.4	68.4	68.4	68.3	68.1	67.8	67.8	67.7	67.45
10	67.7	67.7	67.6	67.6	67.6	67.5	67.5	67.5	67.4	67.3	67.3	67.2	67.1	67.1	67.2	67.1	67.0	66.8	66.7	66.6	66.7	66.7	66.6	66.3	67.16
11	66.1	65.7	65.5	65.2	65.0	64.7	63.6	63.4	63.0	62.6	62.4	61.8	61.4	61.3	61.2	61.2	61.1	60.6	60.5	60.4	60.2	60.0	59.7	59.6	62.34
12	59.4	58.6	58.3	58.2	58.2	57.8	57.0	57.0	56.7	56.4	56.2	55.8	55.2	54.8	54.9	54.8	54.5	54.2	53.7	53.4	52.7	52.5	52.3	51.9	55.60
13	51.3	50.9	50.4	50.1	49.7	49.3	48.6	48.3	47.9	47.7	47.1	47.0	47.0	47.1	47.3	47.5	48.1	48.4	48.7	49.3	49.8	50.3	50.7	51.2	48.90
14	51.9	52.1	52.6	53.0	53.4	53.9	54.7	55.0	55.5	55.8	56.0	56.2	56.5	56.7	57.2	57.4	57.5	57.7	57.6	57.6	57.7	57.8	57.7	57.6	55.80
15	57.5	57.5	57.5	57.4	57.4	57.3	56.9	56.7	56.6	56.6	56.6	56.6	56.6	56.6	56.7	56.7	56.6	56.6	56.5	56.5	56.5	56.5	56.5	56.5	56.81
16	56.6	56.6	56.7	56.7	56.8	56.9	57.1	57.3	57.5	57.7	57.9	58.0	58.1	58.2	58.5	58.8	59.2	59.5	59.8	60.2	60.4	60.4	60.4	60.5	58.32
17	60.5	60.8	60.9	61.1	61.5	61.5	61.7	61.8	61.9	62.0	62.1	62.2	62.5	62.7	62.8	63.1	63.5	63.5	63.6	63.6	63.6	63.6	63.5	63.5	62.40
18	63.4	63.4	63.3	63.5	63.4	63.3	63.3	63.5	63.5	63.5	63.6	63.6	63.6	63.7	63.8	63.9	63.9	63.9	64.0	64.0	64.2	64.3	64.3	64.3	63.72
19	64.2	64.3	64.4	64.5	64.7	64.7	64.9	65.0	65.3	65.4	65.7	65.9	66.0	66.3	66.5	67.2	67.5	67.6	67.8	68.2	68.5	68.5	68.4	68.5	66.25
20	68.8	69.1	69.2	69.2	69.2	69.3	69.6	70.0	70.1	70.2	70.4	70.9	71.3	71.6	72.3	72.7	72.9	73.0	73.1	73.2	73.4	73.6	73.7	73.8	71.27
21	73.9	74.2	74.5	74.6	74.5	74.9	75.2	75.3	75.3	75.3	75.3	75.2	75.0	74.9	74.9	74.8	74.7	74.6	74.2	74.1	73.8	73.6	73.6	73.5	74.58
22	73.5	73.4	73.4	73.3	73.4	73.3	73.2	73.3	73.3	73.6	73.7	73.8	74.0	74.7	74.9	75.0	75.1	75.4	75.9	76.1	76.2	76.3	76.5	76.8	74.50
23	76.9	77.2	77.4	77.5	77.7	78.0	78.6	78.8	79.0	79.2	79.4	79.6	79.8	79.9	80.1	80.4	80.4	80.4	80.6	80.5	80.4	80.3	80.3	80.2	79.27
24	80.2	80.0	80.0	79.8	79.7	79.6	79.3	79.2	79.1	78.7	78.6	78.4	77.9	77.7	77.6	77.6	77.5	77.3	76.7	76.4	76.0	75.3	75.0	74.9	78.02
25	74.7	74.3	73.1	73.3	73.0	72.1	71.1	71.0	69.7	70.2	70.8	70.3	69.9	69.7	67.2	66.8	66.4	65.6	65.4	65.2	64.3	64.0	64.0	63.5	68.96
26	62.2	61.9	61.7	61.4	61.1	60.4	59.6	59.3	59.1	58.3	58.0	57.3	56.6	56.4	56.0	55.4	55.4	55.3	55.0	55.0	54.8	54.6	54.4	54.3	57.65
27	54.1	53.8	53.7	53.7	53.5	53.6	53.3	54.1	54.9	55.3	55.3	55.2	56.3	56.7	57.0	57.5	57.7	57.9	59.5	59.5	60.4	60.4	60.5	61.1	56.46
28	61.4	61.5	62.2	62.9	63.3	64.1	64.5	64.7	64.7	65.0	65.2	65.4	65.6	66.0	66.7	67.0	67.2	67.3	68.0	68.1	68.3	69.0	69.1	69.1	65.68
29	—	—	—	—	—	—	—	—	—	—	—	—	—	—	—	—	—	—	—	—	—	—	—	—	—
30	—	—	—	—	—	—	—	—	—	—	—	—	—	—	—	—	—	—	—	—	—	—	—	—	—
31	—	—	—	—	—	—	—	—	—	—	—	—	—	—	—	—	—	—	—	—	—	—	—	—	—
Средн.	64.74	64.65	64.62	64.63	64.59	64.53	64.42	64.48	64.46	64.54	64.58	64.57	64.63	64.74	64.85	64.94	65.01	64.96	65.06	65.03	64.98	64.88	64.72	64.67	64.72

Мартъ 1915.

Барографъ Ришара.

Числ. Date.	1h	2h	3h	4h	5h	6h	7h	8h	9h	10h	11h	Полдень Mdi.
1	69.1	69.2	69.3	69.6	69.8	69.9	70.1	70.3	70.5	70.6	70.5	70.4
2	69.5	69.4	69.3	69.2	69.1	68.9	68.3	68.1	68.0	67.8	67.4	67.2
3	67.1	67.3	67.7	67.9	68.2	68.6	69.6	69.7	70.3	70.8	71.6	71.9
4	75.5	75.5	75.5	75.5	75.5	75.5	75.5	75.5	75.5	75.6	75.5	75.3
5	76.4	76.4	76.4	76.5	76.8	77.0	77.3	77.5	77.7	77.9	78.1	78.3
6	80.3	80.4	80.7	80.9	81.0	81.0	81.1	81.3	81.4	81.8	81.8	81.9
7	82.3	82.3	82.3	82.2	82.2	82.1	82.1	82.1	82.1	82.1	82.0	82.0
8	82.0	82.0	82.0	82.0	82.0	82.0	82.0	82.1	82.1	82.1	82.1	81.9
9	80.9	80.8	80.6	80.6	80.5	80.5	80.4	80.3	80.4	80.3	80.1	79.9
10	79.3	79.4	79.4	79.4	79.5	79.5	79.7	79.9	80.1	80.5	80.8	81.0
11	80.8	80.7	80.5	80.4	80.3	80.1	79.8	79.6	79.5	79.2	78.6	78.2
12	71.6	70.8	70.2	69.4	68.8	68.4	67.6	66.9	66.3	65.7	65.0	64.6
13	58.0	57.3	56.9	56.5	56.2	55.9	55.6	54.9	54.7	54.8	54.7	54.6
14	51.6	51.1	50.9	50.7	50.6	50.5	50.3	50.3	50.5	50.8	51.1	51.2
15	52.8	52.9	53.0	53.1	53.1	53.2	53.2	53.3	53.5	53.5	53.5	53.5
16	54.9	55.1	55.3	55.3	55.2	55.3	55.5	55.8	56.1	56.3	56.4	56.7
17	63.1	64.0	64.6	64.8	65.3	65.5	65.9	66.3	66.7	67.3	67.5	67.6
18	64.7	64.0	63.7	63.3	63.0	62.7	61.9	61.5	61.3	61.2	61.0	61.0
19	58.8	57.7	57.5	57.0	56.8	56.4	56.0	55.9	56.2	56.3	56.7	56.8
20	54.0	53.6	53.7	53.7	53.8	53.8	53.9	54.4	54.7	55.0	55.3	55.9
21	57.8	57.7	57.7	57.6	57.6	57.6	57.5	57.2	57.1	57.1	57.1	57.0
22	54.9	55.1	55.2	55.3	55.4	55.5	55.5	55.9	56.2	56.2	56.6	57.0
23	64.8	65.2	65.2	65.2	65.1	65.0	64.6	64.4	64.2	64.0	64.0	63.4
24	56.7	56.0	55.9	55.7	55.6	55.4	54.7	54.4	54.0	53.7	53.4	52.9
25	50.2	50.4	50.5	50.5	50.6	50.5	50.9	51.1	51.0	50.9	50.2	50.0
26	48.3	48.4	48.6	48.8	49.0	49.1	49.4	49.7	49.8	50.0	50.0	50.1
27	52.4	52.3	52.9	52.9	52.9	52.8	53.0	53.0	53.0	52.8	52.5	52.0
28	50.2	50.3	50.5	50.8	51.1	51.5	51.9	52.4	52.7	53.1	53.5	54.1
29	61.1	61.7	62.3	62.6	63.1	63.7	64.1	64.7	65.0	65.4	65.6	65.9
30	68.6	68.8	68.8	68.9	69.0	69.1	69.2	69.5	69.3	69.1	68.6	68.2
31	66.8	66.8	66.7	66.7	66.7	66.6	66.5	66.6	66.6	66.5	66.5	66.5
Средн.	64.65	64.60	64.64	64.61	64.64	64.68	64.62	64.66	64.73	64.79	64.76	64.75

Mars 1915.

Barographe Richard.

1h	2h	3h	4h	5h	6h	7h	8h	9h	10h	11h	Полночь Minuit.	Средн. Moyenne.
70.3	70.3	70.4	70.3	70.4	70.3	70.3	70.3	70.2	70.1	69.7	69.6	70.06
67.1	67.0	67.0	67.1	67.1	67.1	67.1	67.1	67.1	67.1	67.1	67.0	67.79
72.6	72.7	73.2	73.5	74.0	74.2	74.5	75.0	75.4	75.5	75.5	75.5	71.76
75.2	75.3	75.4	75.5	75.6	75.7	76.1	76.2	76.4	76.4	76.4	76.4	75.69
78.6	79.1	79.4	79.6	79.9	80.1	80.3	80.4	80.4	80.4	80.4	80.3	78.53
81.7	81.7	82.0	82.2	82.3	82.4	82.5	82.6	82.6	82.6	82.6	82.6	81.72
81.9	81.9	81.9	81.9	81.9	81.9	81.8	82.0	82.1	82.1	82.1	82.1	82.06
81.6	81.5	81.6	81.7	81.7	81.7	81.5	81.4	81.3	81.2	81.2	81.1	81.74
79.9	80.0	80.0	80.1	80.0	79.9	79.7	79.6	79.4	79.3	79.4	79.3	80.08
81.2	81.3	81.4	81.4	81.3	81.2	81.3	81.2	81.2	81.1	81.1	81.0	80.55
77.7	77.3	76.9	77.4	77.3	76.0	75.5	74.9	74.1	73.6	73.1	72.6	77.67
63.6	63.1	62.4	61.6	61.1	60.6	60.4	59.8	59.1	58.7	58.5	58.2	64.28
54.5	54.4	54.4	54.3	54.1	53.9	53.5	53.0	52.6	52.3	52.2	51.8	54.63
51.4	51.5	51.6	51.7	51.7	51.9	52.3	52.6	52.8	52.8	52.7	52.7	51.48
53.4	53.2	53.4	53.6	53.8	54.0	54.3	54.4	54.7	54.9	55.0	54.9	53.67
57.0	57.2	57.7	58.3	58.9	59.5	60.2	60.7	61.5	61.8	62.3	62.5	57.73
67.7	67.7	67.6	67.7	67.5	67.4	67.1	66.6	65.8	65.7	65.4	65.0	66.24
61.0	61.0	60.9	60.9	60.7	60.6	60.6	60.5	59.7	59.6	59.3	59.0	61.39
56.9	56.9	56.9	56.9	56.5	56.3	56.2	55.8	55.3	55.0	55.0	54.7	56.42
56.3	56.6	57.2	57.5	57.8	57.8	58.3	58.1	58.1	58.2	58.1	58.0	55.99
56.6	56.1	55.8	55.5	55.8	55.2	55.2	55.5	55.3	55.2	55.0	54.9	56.44
57.5	58.4	59.3	60.1	60.8	61.0	61.5	62.5	63.3	63.4	63.6	64.2	58.52
63.1	63.1	62.8	62.3	61.6	61.4	60.6	60.1	59.4	59.0	58.3	57.5	62.68
52.5	52.1	52.2	51.9	51.7	51.4	51.3	51.3	50.5	50.2	50.2	50.3	53.08
49.6	49.3	49.0	48.5	48.6	48.8	48.9	48.8	48.6	48.5	48.4	48.3	49.67
50.4	50.7	51.0	51.2	51.6	51.8	52.0	52.2	52.4	52.4	52.5	52.4	50.49
51.7	51.5	51.3	51.3	51.2	51.1	51.0	51.0	50.8	50.7	50.5	50.3	51.87
54.5	55.1	55.6	56.2	56.6	57.5	57.9	58.6	59.3	59.8	60.1	60.6	54.75
66.4	66.7	66.9	67.6	67.7	67.9	68.2	68.4	68.6	68.6	68.6	68.6	65.81
67.9	67.7	67.7	67.7	67.7	67.5	67.5	67.4	67.3	67.1	66.9	66.8	68.18
66.6	66.6	66.6	66.6	66.7	66.9	66.9	66.9	67.1	67.2	67.3	67.3	66.76
64.73	64.74	64.82	64.91	64.94	64.95	64.98	65.00	64.95	64.85	64.79	64.69	64.76

Апрѣль 1915.

Барографъ Ришара.

Числа. Dates.	1h	2h	3h	4h	5h	6h	7h	8h	9h	10h	11h	Полдень. Midi.
1	67.3	67.5	67.6	67.7	67.9	68.1	68.3	68.6	68.7	68.8	68.9	69.1
2	70.6	70.8	71.1	71.2	71.2	71.4	71.5	71.6	71.6	71.9	72.0	71.7
3	71.6	71.5	71.2	71.1	70.9	70.7	69.8	69.6	69.3	68.5	67.8	67.6
4	57.9	57.4	57.3	57.0	56.6	56.3	55.3	55.0	54.9	54.6	54.6	54.5
5	54.2	54.0	53.9	53.7	53.1	52.2	51.2	51.0	49.4	49.1	48.8	48.6
6	44.8	44.1	43.3	42.5	41.4	40.3	38.6	37.5	36.2	35.3	34.4	33.8
7	31.0	31.9	32.3	33.3	33.6	34.2	35.0	35.7	36.3	36.9	37.6	38.6
8	49.7	50.6	51.5	52.1	52.7	53.5	54.2	55.1	56.0	56.9	57.7	58.6
9	65.1	65.6	65.7	65.7	65.8	66.0	66.5	66.7	66.9	67.0	67.0	67.0
10	68.1	68.3	68.4	68.5	68.8	69.0	69.3	69.6	69.9	70.0	70.1	70.0
11	71.3	71.4	71.5	71.6	71.8	72.0	72.2	72.8	73.1	73.3	73.7	73.7
12	75.7	75.9	76.1	76.3	76.5	76.6	76.8	77.0	77.3	76.9	77.0	77.0
13	77.9	78.0	78.1	78.2	78.2	78.3	78.4	78.5	78.6	78.5	78.4	78.3
14	78.7	78.7	78.8	78.9	79.0	79.2	79.3	79.5	79.6	79.7	79.7	79.7
15	77.6	77.4	77.5	77.4	77.3	77.0	76.3	76.0	75.7	75.3	75.0	74.5
16	70.1	69.9	69.8	69.6	69.1	68.7	68.3	67.9	67.8	67.7	67.3	66.8
17	63.9	63.8	63.6	63.5	63.4	63.4	63.3	63.3	63.3	63.2	63.4	63.3
18	65.5	65.9	65.9	66.1	66.3	66.4	66.6	67.1	67.2	67.3	67.0	66.8
19	67.8	68.2	68.4	68.6	68.7	68.9	69.2	69.8	70.2	70.1	70.1	70.2
20	71.7	71.1	71.0	71.0	71.0	71.0	71.1	71.1	70.9	70.8	70.8	70.7
21	68.1	67.8	67.7	67.6	67.5	67.1	66.9	66.6	66.2	65.5	65.1	65.0
22	62.0	62.1	62.1	62.2	62.2	62.3	62.4	62.5	62.6	62.7	62.7	62.7
23	63.2	63.1	63.1	63.0	62.9	62.8	62.8	62.8	62.9	62.8	62.7	62.5
24	59.0	58.4	58.1	57.8	57.7	57.6	57.3	57.2	57.2	57.3	57.6	57.7
25	55.4	54.5	54.2	53.8	53.3	53.2	52.5	52.4	51.8	51.6	51.1	50.6
26	43.1	43.2	43.2	43.6	43.8	44.1	44.7	45.0	45.2	45.3	45.5	45.6
27	48.3	48.5	49.2	49.4	49.7	50.0	50.3	50.4	50.4	50.4	50.3	50.3
28	49.9	49.8	49.2	49.0	48.7	48.4	47.9	47.5	47.0	46.6	46.1	45.7
29	40.1	39.6	39.4	39.2	38.5	38.2	37.4	36.6	36.4	36.2	36.2	36.2
30	42.9	43.8	44.8	45.7	46.4	47.1	48.1	49.5	50.4	51.0	51.7	52.0
31	—	—	—	—	—	—	—	—	—	—	—	—
Средн.	61.09	61.09	61.13	61.18	61.13	61.13	61.05	61.13	61.10	61.04	61.01	60.96

Avril 1915.

Barographe Richard.

1h	2h	3h	4h	5h	6h	7h	8h	9h	10h	11h	Полночь. Minuit.	Средн. Moyenne.
69.1	69.2	69.3	69.7	69.9	70.0	70.2	70.3	70.6	70.6	70.5	70.5	69.10
71.7	71.9	72.0	72.2	72.1	72.2	72.1	72.2	72.1	71.9	71.7	71.7	71.68
66.0	66.3	65.7	63.5	63.4	62.3	62.1	60.5	60.1	59.3	58.7	58.4	66.08
54.2	54.3	54.3	54.4	54.5	54.6	54.7	54.8	54.8	54.7	54.4	54.3	55.22
48.8	49.0	49.2	49.5	49.5	49.6	49.7	49.6	48.9	48.1	47.1	46.3	50.19
33.8	33.2	33.1	32.6	32.4	32.0	31.6	31.1	30.4	29.8	29.8	30.2	35.49
40.4	40.7	41.8	42.8	44.0	45.3	45.8	46.8	47.5	47.7	47.8	48.8	39.82
59.4	59.9	60.6	61.2	61.9	62.6	62.9	63.4	64.1	64.3	64.6	64.8	58.26
67.1	67.2	67.5	67.5	67.7	67.8	68.0	68.0	68.0	67.9	67.9	68.0	66.98
69.8	70.1	70.3	70.5	70.6	70.7	70.9	71.0	71.3	71.3	71.2	71.2	69.95
73.9	74.1	74.3	74.6	74.7	74.8	74.9	75.1	75.4	75.5	75.5	75.6	73.62
77.1	77.3	77.4	77.6	77.8	77.8	77.8	77.9	77.9	78.0	78.0	77.9	77.15
78.2	78.3	78.4	78.4	78.5	78.6	78.6	78.7	78.8	78.8	78.8	78.7	78.43
79.6	79.6	79.5	79.5	79.4	79.3	79.1	78.9	78.8	78.6	78.4	78.2	79.15
74.2	73.8	73.6	73.5	73.3	73.2	72.8	72.3	72.0	71.6	71.2	70.8	74.55
66.3	66.0	65.6	65.3	65.0	64.9	64.6	64.8	64.6	64.3	64.1	64.0	66.77
63.4	63.5	63.5	64.1	64.3	64.5	64.5	64.6	64.8	64.9	65.0	65.0	63.90
66.2	66.1	66.0	66.0	66.0	66.1	66.2	66.5	66.8	66.8	66.9	67.3	66.46
70.1	70.3	70.4	70.7	70.8	71.0	71.0	71.0	71.1	71.1	71.1	71.1	70.00
70.5	70.3	70.0	69.9	69.8	69.8	69.3	69.1	68.7	68.7	68.4	68.3	70.21
64.2	64.1	64.0	63.9	63.4	63.3	63.2	62.7	62.7	62.5	62.4	62.1	64.98
62.7	62.7	62.8	62.9	63.0	63.0	63.1	63.1	63.2	63.3	63.3	63.2	62.70
62.3	62.2	62.0	61.8	61.6	61.5	61.3	61.1	60.5	60.2	59.8	59.3	62.01
57.8	58.1	58.2	58.4	58.5	58.4	58.1	58.0	57.7	57.1	56.3	55.9	57.73
49.5	49.0	48.3	48.0	47.0	46.7	46.0	45.4	44.7	44.1	43.3	43.1	49.54
45.8	46.0	46.2	46.6	47.0	47.2	47.3	47.5	48.0	48.0	48.0	48.2	45.75
50.4	50.5	50.5	50.5	50.4	50.5	50.4	50.4	50.5	50.4	50.3	50.1	50.09
44.9	44.4	44.0	43.8	43.1	42.9	42.7	42.1	41.9	41.5	41.3	40.5	45.37
36.8	36.5	36.6	37.4	37.8	38.4	38.8	39.5	40.4	40.8	41.3	42.1	38.33
53.0	54.1	54.6	55.0	55.3	55.4	55.7	56.0	56.1	56.2	56.3	56.3	51.56
—	—	—	—	—	—	—	—	—	—	—	—	—
60.87	60.96	60.97	61.06	61.09	61.15	61.11	61.08	61.08	60.93	60.78	60.73	61.05

Май 1915.

Барографъ Ришара.

Mai 1915.

Barographe Richard.

Числа. Dates.	1h	2h	3h	4h	5h	6h	7h	8h	9h	10h	11h	Полдень. Midi.	1h	2h	3h	4h	5h	6h	7h	8h	9h	10h	11h	Полночь. Minuit.	Средн. Moyenne.
1	56.3	56.2	55.8	55.5	55.2	54.6	53.7	52.8	51.6	50.6	49.6	48.5	47.2	46.1	45.1	43.9	43.1	42.0	41.1	40.4	39.2	38.7	38.3	37.4	47.62
2	36.3	36.5	36.5	36.5	36.8	37.0	37.8	38.1	39.0	39.8	40.6	41.7	42.8	44.1	45.2	46.0	47.0	48.0	49.1	49.9	50.9	51.3	52.0	52.4	43.16
3	53.1	53.5	53.8	54.5	54.8	55.0	55.4	56.2	56.2	56.6	56.8	56.9	57.0	57.3	57.6	57.7	57.8	57.8	57.7	57.5	57.3	57.3	57.2	57.2	56.34
4	57.1	57.0	57.0	57.0	56.9	56.9	56.8	56.8	56.7	56.7	56.6	56.5	56.3	56.2	56.1	56.1	56.1	55.9	55.7	55.7	55.4	55.0	54.9	54.2	56.24
5	54.1	53.3	53.2	53.0	52.7	52.0	51.9	51.9	51.8	51.4	51.2	50.9	50.7	50.1	49.8	49.2	48.6	48.4	47.7	47.0	46.1	45.6	45.0	44.8	50.02
6	44.9	44.9	45.0	44.9	44.8	44.5	43.8	43.7	44.5	45.0	45.7	46.6	46.9	46.9	47.4	48.5	48.9	49.9	50.8	51.5	52.2	52.3	52.3	52.4	47.43
7	52.3	52.3	52.1	51.9	51.8	51.8	51.6	51.6	51.9	52.1	52.3	52.6	52.8	53.0	53.2	53.6	53.7	53.8	53.9	54.2	54.3	54.4	54.4	54.5	52.92
8	54.6	54.6	54.7	54.8	54.8	54.9	55.0	55.1	55.1	55.2	55.1	55.0	55.0	55.0	55.2	55.3	55.4	55.5	55.4	55.2	55.1	55.1	54.9	54.6	55.02
9	54.4	54.2	54.1	54.2	54.4	54.8	55.4	55.9	56.8	57.2	57.7	58.0	58.8	59.1	59.5	59.9	60.3	60.6	61.0	61.4	61.9	62.3	62.5	63.0	58.22
10	63.5	63.8	64.4	64.7	65.0	65.5	65.8	66.4	66.5	66.7	66.8	66.9	66.8	66.8	66.6	66.3	66.0	65.6	64.5	64.0	62.2	61.2	60.4	59.3	64.82
11	57.4	57.1	56.5	56.2	56.0	56.0	56.5	56.8	57.0	57.5	57.7	57.8	57.9	58.1	58.1	58.1	58.0	57.9	57.6	57.3	56.8	56.4	56.0	55.2	57.08
12	55.0	54.6	54.3	54.0	53.8	53.2	52.6	52.0	51.9	51.9	52.0	52.1	52.1	52.6	53.0	53.4	54.3	55.1	55.9	56.5	57.4	58.2	58.6	59.3	54.33
13	60.1	61.2	62.2	63.1	63.6	64.6	65.4	66.1	66.6	67.7	68.1	68.6	68.9	69.5	69.8	70.0	70.1	70.2	70.2	70.2	70.1	70.1	70.1	70.1	67.36
14	70.0	69.8	69.7	69.5	69.3	69.2	69.1	68.9	68.9	68.7	68.3	67.9	67.9	67.9	67.8	67.8	67.5	67.2	67.0	66.7	66.4	66.2	65.8	65.3	68.03
15	65.1	64.9	64.8	64.5	64.1	63.8	63.4	62.9	62.8	62.5	62.1	61.7	61.5	61.3	61.0	60.8	60.5	60.1	59.8	59.3	58.9	58.4	57.8	57.2	61.63
16	55.8	54.8	53.4	52.3	50.9	49.0	46.9	45.1	43.5	42.1	41.2	39.8	38.9	38.8	38.8	38.9	38.9	39.1	39.3	40.1	41.0	42.0	43.1	44.3	44.08
17	45.4	46.3	47.7	49.0	50.3	51.2	52.0	52.8	53.2	54.1	54.4	54.7	55.4	55.9	56.6	57.2	57.8	58.2	58.8	59.1	59.6	60.2	60.6	60.8	54.64
18	61.0	61.1	61.3	61.4	61.7	61.9	62.3	62.3	62.4	62.5	62.6	62.5	62.4	62.2	61.9	61.3	60.7	60.1	59.8	59.1	58.8	58.1	57.7	57.0	60.92
19	56.6	56.4	56.3	56.4	56.5	56.6	56.9	57.3	57.6	58.3	58.9	59.2	59.4	59.5	60.1	60.0	59.7	59.3	58.4	57.7	56.7	56.1	55.7	54.6	57.68
20	53.6	53.0	51.4	51.0	50.2	48.2	44.6	42.6	41.5	41.6	41.0	41.2	41.4	41.7	42.1	42.1	41.9	41.1	40.0	39.0	38.0	37.2	37.3	37.7	43.31
21	39.0	40.0	40.8	41.6	42.9	44.2	46.1	47.6	48.7	49.4	49.5	49.7	50.2	50.6	51.0	51.3	51.5	51.6	52.2	53.3	53.7	54.1	54.4	54.4	48.66
22	54.6	54.6	54.6	54.6	54.7	54.7	54.8	54.8	54.9	55.0	54.8	54.7	54.7	54.8	54.9	55.0	55.0	55.1	54.9	54.4	54.3	54.0	53.4	53.3	54.61
23	53.1	52.9	52.4	52.1	51.9	51.4	51.1	51.2	51.3	52.0	52.5	53.3	53.7	54.6	55.2	55.6	56.0	56.5	56.6	56.8	56.9	57.2	57.2	57.3	54.12
24	57.4	57.3	57.5	57.7	57.7	57.8	57.9	58.0	58.0	58.0	58.2	58.4	58.6	58.8	59.1	59.4	59.6	59.8	59.9	59.9	60.1	60.1	60.1	60.2	58.78
25	60.2	60.2	60.1	60.1	60.1	60.1	59.9	59.8	59.6	59.4	59.3	59.2	59.1	59.0	59.0	58.9	58.8	58.6	58.5	58.3	58.1	58.1	58.0	58.0	59.18
26	57.9	57.9	57.9	58.0	58.0	58.1	58.0	57.9	57.9	57.8	57.9	57.9	57.9	57.8	57.9	58.2	58.7	58.8	59.0	59.1	59.2	59.3	59.3	59.2	58.32
27	59.1	59.0	59.0	58.8	58.4	58.3	58.3	58.0	58.0	58.4	58.4	58.5	58.5	58.6	59.2	59.4	59.8	60.3	60.3	60.6	60.9	60.8	60.5	60.4	59.23
28	60.3	60.2	60.2	60.1	60.2	60.3	60.4	60.4	60.4	60.4	60.3	60.7	60.4	60.7	61.1	61.5	61.7	61.9	62.2	62.3	62.5	62.6	62.6	62.6	61.06
29	62.7	62.7	62.8	62.8	62.9	62.9	63.0	63.1	63.1	63.1	62.9	62.9	62.8	62.7	62.8	62.8	62.8	62.9	63.0	63.0	63.1	63.1	63.2	63.4	62.94
30	63.4	63.3	63.4	63.6	63.8	64.0	64.1	64.2	64.2	64.3	64.4	64.4	64.4	64.4	64.4	64.5	64.6	64.3	64.1	63.8	63.4	63.0	62.7	62.5	63.88
31	62.0	61.9	61.5	61.5	61.4	61.3	61.3	61.1	61.1	61.1	61.4	61.6	61.8	62.0	62.2	62.3	62.4	62.5	62.5	62.5	62.6	62.6	62.5	62.4	61.90
Средн.	56.03	55.98	55.95	55.98	55.97	55.92	55.81	55.85	55.89	56.04	56.08	56.13	56.20	56.33	56.51	56.61	56.68	56.71	56.68	56.64	56.55	56.48	56.40	56.29	56.24

Іюнь 1915.

Барографъ Ришара.

Числа Dates.	1h	2h	3h	4h	5h	6h	7h	8h	9h	10h	11h	Полдень. Midi.
1	62.0	61.7	61.6	61.4	61.1	60.9	60.4	60.0	59.9	59.8	59.7	59.6
2	59.1	59.1	59.0	59.0	59.1	59.1	59.2	59.2	59.3	59.5	59.6	59.8
3	62.5	62.6	62.7	62.8	62.8	63.0	63.1	63.2	63.4	63.4	63.8	63.9
4	66.3	66.4	66.4	66.6	66.8	67.0	67.3	67.4	67.5	67.5	67.6	67.6
5	67.3	67.3	67.2	67.2	67.1	67.0	66.8	66.6	66.5	66.4	66.3	66.2
6	64.8	64.7	64.5	64.3	64.1	63.9	63.7	63.6	63.5	63.3	63.2	63.0
7	61.0	60.9	60.8	60.6	60.5	60.3	60.1	59.8	59.6	59.6	59.5	59.5
8	56.3	56.5	56.3	56.1	55.7	55.5	55.3	55.1	55.0	54.8	54.9	54.7
9	54.4	54.5	54.6	54.7	55.0	55.2	55.5	55.7	56.1	56.6	57.0	57.2
10	61.8	62.1	62.3	62.6	62.8	63.1	63.5	64.1	64.6	64.9	65.1	65.2
11	66.6	66.8	67.0	67.2	67.3	67.4	67.6	67.9	68.4	68.6	68.7	68.4
12	68.1	68.1	68.0	68.0	67.9	67.9	67.7	67.7	67.6	67.5	67.3	67.1
13	64.1	63.9	63.7	63.6	63.5	63.2	62.9	62.7	62.4	61.9	61.7	61.5
14	59.3	59.3	59.2	59.2	59.2	59.2	59.3	59.4	59.3	59.3	58.9	58.7
15	55.9	55.7	54.9	54.5	54.3	53.9	53 3	52.9	52.8	52.5	52.3	52.0
16	50.7	50.7	50.8	50.7	50.8	50.9	51.1	51.4	51.4	51.8	51.9	51.7
17	52.3	52.2	52.2	52.3	52.3	52.3	52.5	52.8	52.9	53.1	53.2	53.4
18	58.3	58.7	59.0	59.5	60.0	60.4	60.8	61.0	61.2	61.3	61.4	61.7
19	61.6	61.3	61.3	61.3	61.2	61.0	60.8	60.4	59.6	59.2	58.7	58.4
20	60.7	60.9	61.0	61.2	61.4	61.5	61.6	61.6	61.7	61.8	61.7	61.7
21	64.7	64.9	65.0	65.1	65.2	65.4	65.5	65.6	65.6	65.7	65.6	65.7
22	63.3	63.3	63.1	63.1	63.2	63.4	63.8	64.7	65.3	65.7	65.9	66.1
23	65.5	65.4	65.2	64.9	64.7	64.4	63.9	63.5	63 4	63.0	62.6	62.1
24	57.4	57.2	57.0	56.9	56.9	56.9	57.1	57.6	58.1	58.8	59.3	59.9
25	63.2	63.5	63.8	64.0	64.1	64.2	64.3	64.5	64.5	64.7	64.7	64.6
26	61.7	61.3	61.2	61.0	60.7	60.3	59.9	59.9	59.8	59.6	59.4	59.1
27	60.4	60.9	61.2	61.5	62.0	62.4	63.0	63.3	63.5	63.5	63.6	63.5
28	66.6	66.7	66.8	67.0	67.2	67.4	67.7	68.0	68.1	68.1	68.0	67.9
29	67.9	68.1	68.2	68.3	68.4	68.5	68.7	68.9	69.0	68.9	68.7	68.6
30	68.6	68.8	69.0	69.0	69.1	69.1	69.4	69.8	69.7	69.7	69.6	69.4
Средн.	61.77	61.78	61.77	61.79	61.81	61.82	61.86	61.94	61.99	62.02	62.00	61.94

Juin 1915.

Barographe Richard.

1h	2h	3h	4h	5h	6h	7h	8h	9h	10h	11h	Полночь. Minuit.	Средн. Moyenne.
59.6	59.5	59.5	59.5	59.4	59.3	59.2	59.2	59.1	59.1	59.1	59.1	59.99
60.0	60.3	60.6	60.8	61.1	61.3	61.5	61.7	61.9	62.1	62.2	62.4	60.29
64.2	64.4	64.5	64.6	64.8	65.0	65.1	65.3	65.6	65.7	65.9	66.1	64.10
67.7	67.9	67.9	67.9	67.8	67.8	67.7	67.7	67.6	67.6	67.5	67.5	67.38
66.0	65.9	65.8	65.7	65.7	65.7	65.5	65.4	65.3	65.2	65.1	65.0	66.18
62.7	62.5	62.3	62.3	62.1	62.0	61.8	61.8	61.6	61.4	61.3	61.1	62.90
59.3	59.2	59.1	59.0	58.8	58.7	58.5	58.4	58.1	57.6	57.3	57.0	59.30
54.5	54.4	54.3	54.3	54.3	54.2	54.2	54.2	54.2	54.4	54.4	54.4	54.94
57.6	58.0	58.7	59.0	59.4	59.8	60.4	60.6	61.1	61.3	61.5	61.6	57.73
65.5	65.5	65.6	66.0	66.1	66.2	66.2	66.2	66.2	66.2	66.3	66.4	64.77
68.2	68.2	68.2	68.4	68.4	68.4	68.4	68.4	68.5	68.3	68.3	68.2	67.99
66.9	66.6	66.4	66.2	66.0	65.8	65.6	65.4	65.0	64.8	64.6	64.4	66.69
61.8	61.1	60.6	60.6	60.5	60.5	60.4	60.1	59.6	59.5	59.3	59.2	61.58
58.6	58.4	58.0	57.5	57.6	57.5	57.5	57.4	57.1	56.7	56.6	56.3	58.31
51.6	51.2	51.3	51.3	51.3	51.3	51.3	51.3	51.2	51.0	50.9	50.8	52.48
51.5	51.4	51.6	51.8	51.9	52.1	52.2	52.3	52.6	52.4	52.3	52.3	51.60
53.6	53.9	54.2	54.7	55.1	55.4	55.9	56.3	56.8	57.2	57.5	58.0	54.17
61.7	62.1	62.2	62.3	62.2	62.0	61.9	61.8	61.6	61.7	61.6	61.7	61.09
58.3	58.5	58.6	58.8	59.0	59.3	59.5	59.7	59.8	60.1	60.3	60.7	59.89
61.9	62.1	62.2	62.6	62.9	63.1	63.2	63.6	63.8	64.1	64.2	64.4	62.29
65.9	65.8	65.6	65.3	65.1	64.7	64.4	64.3	64.0	63.9	63.6	63.5	65.00
66.0	66.0	65.7	65.8	65.9	66.1	66.3	66.3	66.3	66.2	66.2	66.0	65.17
61.4	61.1	60.6	60.1	59.4	59.3	59.1	58.2	57.7	57.5	57.5	57.4	61.59
60.6	61.3	61.8	62.1	62.3	62.6	62.7	62.8	62.9	62.9	63.0	63.2	60.05
64.5	64.4	64.3	64.1	63.9	63.7	63.5	63.3	63.1	62.6	62.4	62.0	63.83
58.9	58.8	58.9	59.1	59.1	59.2	59.2	59.2	59.2	59.4	59.7	59.9	59.77
63.6	64.1	64.4	64.7	65.0	65.1	65.2	65.3	65.9	66.2	66.3	66.4	63.80
67.8	67.8	67.8	67.8	67.7	67.8	67.8	67.8	67.8	67.8	67.8	67.9	67.63
68.4	68.5	68.6	68.5	68.5	68.5	68.4	68.3	68.2	68.2	68.3	68.3	68.45
69.3	69.1	69.0	68.8	69.0	69.0	69.1	69.2	69.3	69.5	69.6	69.7	69.24
61.90	61.93	61.94	61.99	62.01	62.05	62.06	62.05	62.04	62.02	62.02	62.03	61.94

Іюль 1915.

Барографъ Ришара.

Числа Dates.	1h	2h	3h	4h	5h	6h	7h	8h	9h	10h	11h	Полдень Midi.
1	69.7	69.8	69.9	70.0	70.1	70.2	70.4	70.8	71.0	71.1	71.0	71.1
2	72.1	72.2	72.2	72.2	72.2	72.3	72.5	72.6	72.5	72.3	72.0	71.3
3	69.6	69.5	69.4	68.9	68.8	68.6	68.3	68.1	67.7	67.5	66.9	66.8
4	65.3	65.3	65.3	65.3	65.2	65.2	65.2	65.2	65.2	65.0	65.0	65.0
5	64.8	64.8	64.8	64.8	64.8	64.8	64.8	64.8	64.8	64.8	64.5	64.4
6	61.8	61.1	61.0	60.7	60.4	60.2	60.0	59.9	59.8	59.3	59.1	59.1
7	59.7	60.0	60.5	60.9	61.3	61.8	62.4	63.0	63.5	64.0	64.1	64.5
8	70.3	70.6	70.9	71.1	71.2	71.4	71.7	72.1	72.4	72.7	72.9	72.9
9	73.1	73.1	73.1	73.1	73.1	73.1	73.1	73.1	73.0	72.9	72.7	72.6
10	71.2	71.1	70.9	70.9	70.8	70.7	70.4	70.2	70.1	69.9	69.8	69.4
11	67.7	67.6	67.5	67.5	67.4	67.4	67.4	67.5	67.5	67.0	66.8	66.5
12	64.8	64.7	64.8	64.7	64.6	64.5	64.4	64.4	64.4	64.1	64.1	64.0
13	63.3	63.3	63.3	63.3	63.4	63.4	63.5	63.6	63.7	63.8	63.4	63.0
14	61.5	61.5	61.6	61.7	61.7	61.7	61.6	61.7	61.7	61.8	61.6	61.6
15	61.6	61.5	61.6	61.6	61.6	61.7	61.9	62.2	62.3	62.3	62.2	62.1
16	59.7	59.6	59.7	59.8	59.8	59.8	59.9	59.7	59.6	59.1	58.9	58.6
17	58.4	58.5	58.6	58.7	58.7	58.7	58.8	58.9	58.6	58.4	58.4	58.3
18	60.1	60.5	61.0	61.5	61.7	61.9	62.4	62.8	63.1	63.2	63.0	63.0
19	63.5	63.7	64.3	64.6	65.0	65.3	65.6	66.2	66.4	66.8	66.9	66.9
20	63.4	63.4	63.5	63.5	63.6	63.7	63.8	64.1	64.7	65.2	65.8	66.3
21	69.8	69.9	70.0	70.0	70.0	70.0	70.0	70.1	70.0	69.9	69.8	69.7
22	64.7	64.5	64.3	63.8	63.6	63.1	62.5	61.9	61.5	61.3	60.8	60.6
23	62.2	62.4	63.0	63.4	64.0	64.1	64.4	64.9	65.2	65.4	65.6	65.8
24	67.1	67.2	67.3	67.4	67.4	67.5	67.9	68.0	67.9	67.9	67.8	67.8
25	66.4	66.3	66.2	66.1	66.1	66.0	65.7	65.2	65.0	64.9	64.7	64.5
26	62.0	61.5	61.2	60.9	60.6	60.5	60.1	59.5	58.8	58.8	58.7	58.5
27	56.0	56.2	56.5	56.8	57.0	57.3	57.9	58.4	59.0	59.4	59.7	60.0
28	63.6	63.8	63.9	64.0	64.4	64.5	64.5	64.5	64.5	64.5	64.3	64.1
29	61.3	60.9	60.5	60.1	60.0	59.7	59.7	59.8	59.9	60.2	60.5	60.7
30	62.2	62.2	62.2	62.2	62.2	62.2	62.4	62.6	62.8	62.9	63.1	63.3
31	64.6	64.6	64.7	64.7	64.8	64.8	64.8	64.9	64.8	64.7	64.7	64.5
Средн.	64.56	64.56	64.64	64.65	64.69	64.71	64.77	64.86	64.88	64.87	64.80	64.73

Juillet 1915.

Barographe Richard.

1h	2h	3h	4h	5h	6h	7h	8h	9h	10h	11h	Полночь. Minuit.	Средн. Moyenne.
71.1	71.1	71.2	71.3	71.3	71.3	71.4	71.4	71.4	71.4	71.7	71.9	70.90
71.7	71.7	71.6	71.6	71.4	71.2	70.6	70.3	70.1	69.9	69.8	69.7	71.53
66.5	66.2	66.1	66.1	66.0	65.9	65.8	65.7	65.5	65.4	65.4	65.4	67.09
64.9	64.9	64.9	64.9	64.9	64.9	64.9	64.9	64.7	64.7	64.8	64.8	65.02
64.3	64.1	63.8	63.6	63.4	63.2	62.9	62.6	62.4	62.2	62.1	61.9	63.89
59.0	58.8	58.7	58.6	58.3	57.9	57.6	57.8	58.3	58.9	59.1	59.3	59.36
65.1	65.5	66.4	66.8	67.1	67.4	67.8	68.3	69.0	69.2	69.4	69.9	64.90
72.9	73.2	73.4	73.4	73.4	73.7	73.4	73.1	73.0	73.0	73.0	73.0	72.45
72.4	72.4	72.4	72.4	72.4	72.3	72.2	71.9	71.7	71.5	71.4	71.3	72.51
69.3	69.2	69.1	69.1	69.0	68.7	68.5	68.3	68.2	68.0	67.9	67.8	69.52
66.4	66.4	66.3	66.1	66.0	65.9	65.5	65.4	65.2	65.0	64.9	64.9	66.49
63.9	63.8	63.6	63.5	63.4	63.4	63.4	63.4	63.4	63.2	63.3	63.2	63.96
63.0	62.9	62.8	62.6	62.5	62.3	62.1	62.0	61.9	61.7	61.6	61.5	62.83
61.4	61.3	61.4	61.5	61.5	61.6	61.6	61.6	61.7	61.6	61.6	61.6	61.59
62.0	61.9	61.9	61.9	61.8	61.7	61.6	61.3	61.0	60.7	60.4	60.0	61.62
58.2	58.4	58.4	58.6	58.3	58.0	57.8	58.1	58.2	58.3	58.3	58.3	58.88
58.3	58.3	58.3	58.5	58.6	58.7	58.9	59.1	59.4	59.7	59.8	59.9	58.77
63.0	63.1	63.1	63.2	63.1	63.2	63.2	63.3	63.3	63.3	63.3	63.4	62.61
67.0	67.0	67.4	67.1	66.9	66.6	66.2	66.1	65.8	65.0	64.3	63.9	65.77
66.9	67.2	67.7	68.2	68.5	69.0	69.3	69.4	69.8	69.7	69.5	69.6	66.49
69.4	68.9	68.5	68.2	67.8	67.4	67.1	66.7	66.1	65.8	65.4	65.1	68.57
60.2	60.2	60.2	60.3	60.3	60.6	61.0	61.2	61.4	61.5	61.6	61.8	61.79
66.1	66.1	66.2	66.3	66.5	66.5	66.6	66.8	67.0	67.0	67.0	67.1	65.40
67.5	67.3	67.2	67.2	67.4	67.2	67.0	66.9	66.8	66.6	66.6	66.5	67.31
64.2	63.9	63.6	63.6	63.4	63.3	63.2	63.2	63.1	62.8	62.6	62.3	64.43
58.0	57.7	57.5	57.4	57.3	57.0	56.8	56.7	56.5	56.5	56.2	56.2	58.54
60.4	61.0	61.3	61.9	62.1	62.2	62.4	62.5	62.9	63.0	63.2	63.3	60.02
64.2	64.1	63.9	63.8	63.6	63.5	63.4	63.3	63.2	62.7	62.2	61.6	63.75
61.0	61.2	61.3	61.5	61.8	62.0	62.0	62.0	62.1	62.2	62.2	62.2	61.03
63.6	63.9	64.0	64.0	64.1	64.3	64.4	64.4	64.6	64.5	64.5	64.6	63.40
64.3	64.1	64.0	63.6	63.1	62.9	62.4	61.7	61.1	60.4	59.9	59.4	63.48
64.72	64.70	64.72	64.74	64.68	64.64	64.55	64.50	64.48	64.37	64.29	64.24	64.64

Августъ 1915.

Барографъ Ришара.

Числа. Dates.	1h	2h	3h	4h	5h	6h	7h	8h	9h	10h	11h	Полночь. Mint.
1	58.8	58.6	58.6	58.5	58.5	58.3	58.1	58.3	58.4	58.6	58.8	58.9
2	61.7	61.7	61.7	61.7	61.7	61.7	61.7	61.7	61.8	61.8	62.0	62.0
3	60.6	59.9	58.9	58.4	58.4	58.4	57.8	57.5	57.5	57.6	57.6	57.8
4	57.2	57.4	57.8	58.1	58.5	58.8	59.4	59.7	59.9	60.0	60.4	60.6
5	60.2	60.1	59.8	59.6	59.3	59.2	58.6	58.2	58.1	57.9	57.6	57.5
6	56.3	56.4	56.6	56.7	56.8	57.0	57.5	57.7	57.9	58.0	58.1	58.5
7	61.8	62.1	62.4	62.6	63.0	63.2	63.4	63.8	64.0	64.1	64.2	64.4
8	65.6	65.7	65.7	65.8	65.8	65.8	65.5	65.4	65.3	64.5	64.2	64.2
9	57.9	58.0	57.7	57.1	56.7	56.1	55.8	55.3	53.9	53.8	53.6	54.1
10	64.5	65.1	65.5	66.1	66.5	66.7	67.1	67.7	67.6	67.8	67.7	67.5
11	64.0	64.0	63.8	63.6	63.6	63.1	63.0	62.1	61.9	61.1	60.4	60.0
12	57.9	57.5	57.6	57.8	58.1	58.5	60.0	60.6	61.5	62.0	62.7	63.3
13	68.5	68.5	68.6	68.5	68.2	68.1	67.9	67.8	67.7	67.4	67.2	67.1
14	66.8	67.1	67.2	67.6	67.8	68.1	68.4	68.6	68.6	68.8	68.8	68.8
15	68.5	68.5	68.5	68.4	68.4	68.3	68.0	67.8	67.6	67.6	67.4	67.3
Средн.	62.02	62.04	62.03	62.03	62.09	62.09	62.15	62.15	62.11	62.07	62.05	62.13

Août 1915.

Barographe Richard.

1h	2h	3h	4h	5h	6h	7h	8h	9h	10h	11h	Полночь. Minuit.	Средн. Moyenne.
59.1	59.4	59.5	59.7	59.8	60.2	60.7	60.9	61.2	61.3	61.5	61.6	59.47
62.0	62.0	62.0	62.0	61.8	61.8	61.7	61.6	61.3	61.0	60.8	60.7	61.67
57.9	57.8	57.5	57.4	57.4	57.3	57.1	56.9	56.7	56.5	56.7	56.9	57.77
60.9	61.1	61.1	61.3	61.4	61.4	61.3	61.1	60.9	60.8	60.5	60.4	60.00
57.2	57.1	57.0	56.9	57.0	56.9	56.8	56.7	56.5	56.3	56.3	56.4	57.80
58.9	59.0	59.7	60.0	60.2	60.5	60.8	60.9	61.0	61.2	61.5	61.6	58.86
64.6	64.8	65.0	65.5	65.6	65.6	65.4	65.5	65.5	65.5	65.6	65.6	64.30
64.0	63.2	62.8	62.5	62.1	62.0	61.3	60.5	60.2	59.9	59.5	58.7	63.34
54.5	54.6	55.3	56.4	58.1	59.3	60.8	61.3	62.2	63.1	63.4	63.8	57.62
67.4	67.3	67.2	66.8	66.3	66.1	65.8	65.5	65.0	64.9	64.5	64.1	66 28
59.1	58.8	58.7	58.5	58.9	59.3	58.9	58.7	59.1	58.6	58.8	58.1	60.67
64.3	64.7	65.5	65.7	66.5	66.8	67.4	67.6	68.1	68.4	68.4	68.5	63.31
66.8	66.8	66.4	66.4	66.3	66.2	66.1	66.0	65.9	66.0	66.2	66.4	67.12
68.7	68.8	68.8	68.8	68.7	68.7	68.5	68.5	68.5	68.5	68.5	68.5	68.34
67.1	67.0	67.0	67.0	66.9	66.8	66.6	66.4	66.1	66.0	65.8	65.4	67.27
62.17	62.16	62.23	62.33	62.47	62.59	62.61	62.54	62.55	62.53	62.53	62.45	62.25

Октябрь 1914.

Octobre 1914.

Термографъ Кузнецова.

Thermographe Kouznetzow.

Числа. Dates.	1h	2h	3h	4h	5h	6h	7h	8h	9h	10h	11h	Полночь. Minuit.	1h	2h	3h	4h	5h	6h	7h	8h	9h	10h	11h	Полночь. Minuit.	Средн. Moyenne.
1	— 9.7	— 9.4	— 9.3	— 9.7	—10.1	—10.6	—12.3	—13.8	—10.9	— 8.9	— 7.8	— 6.3	— 5.4	— 5.4	— 5.0	— 2.7	— 0.1	— 0.5	— 2.7	— 1.9	— 0.5	+ 0.4	+ 0.9	+ 0.9	— 5.89
2	+ 0.9	+ 0.8	+ 0.6	+ 0.5	+ 0.4	+ 0.3	+ 0.3	+ 0.3	+ 0.4	+ 0.6	+ 0.8	+ 1.2	+ 1.5	+ 1.5	+ 1.4	+ 1.4	+ 1.3	+ 1.3	+ 1.3	+ 1.1	+ 1.5	+ 1.6	+ 1.6	+ 1.6	+ 1.01
3	+ 1.4	+ 1.2	+ 1.2	+ 1.3	+ 1.5	+ 1.6	+ 1.7	+ 1.7	+ 1.7	+ 1.3	+ 1.3	+ 1.3	+ 1.2	+ 1.1	+ 1.2	+ 1.4	+ 1.7	+ 1.7	+ 1.7	+ 1.8	+ 1.8	+ 1.9	+ 1.8	+ 1.9	+ 1.52
4	+ 1.8	+ 1.9	+ 1.7	+ 1.5	+ 0.9	+ 0.7	+ 0.8	+ 0.8	+ 0.8	+ 0.6	+ 0.6	+ 1.1	+ 1.4	+ 2.1	+ 2.2	+ 2.2	+ 2.1	+ 1.9	+ 1.7	+ 1.4	+ 1.2	+ 1.1	+ 1.1	+ 1.0	+ 1.36
5	+ 0.8	+ 0.8	+ 0.9	+ 1.0	+ 1.3	+ 1.3	+ 1.4	+ 1.4	+ 1.5	+ 1.9	+ 1.8	+ 1.3	+ 1.8	+ 1.5	+ 1.3	+ 1.2	+ 1.2	+ 1.2	+ 1.1	+ 1.1	+ 1.0	+ 1.0	+ 0.9	+ 0.6	+ 1.24
6	+ 0.5	+ 0.5	+ 0.5	+ 0.6	+ 0.6	+ 0.7	+ 0.7	+ 0.5	+ 0.5	+ 0.4	+ 0.4	+ 0.3	+ 0.2	+ 0.2	+ 0.2	— 0.3	— 0.7	— 1.7	— 1.3	— 1.7	— 1.1	— 0.7	0.0	+ 0.2	— 0.02
7	+ 0.3	+ 0.4	+ 0.4	+ 0.4	+ 0.4	+ 0.4	+ 0.4	+ 0.5	+ 0.2	0.0	— 0.1	— 0.2	— 0.1	— 0.1	— 0.2	— 1.1	0.0	— 0.8	— 0.2	— 0.5	— 0.6	— 0.6	— 0.7	— 0.4	— 0.09
8	— 0.5	— 0.7	— 0.6	— 0.6	— 0.7	— 0.7	— 0.6	— 1.1	— 1.0	— 1.7	— 1.7	— 0.7	— 0.4	— 0.2	— 0.3	— 0.5	— 0.4	+ 0.3	+ 0.4	+ 0.4	+ 0.2	+ 0.4	+ 0.3	— 0.1	— 0.44
9	— 0.6	— 0.6	— 1.3	— 0.6	— 1.7	— 2.0	— 2.5	— 2.5	— 2.6	— 4.7	— 5.6	— 6.4	— 6.3	— 5.7	— 5.7	— 3.6	— 2.1	— 2.2	— 2.3	— 1.5	— 1.9	— 1.8	— 1.8	— 2.2	— 2.84
10	— 2.1	— 2.0	— 2.1	— 2.0	— 2.1	— 2.2	— 2.2	— 2.5	— 2.4	— 2.6	— 2.5	— 2.4	— 2.4	— 2.4	— 2.3	— 2.2	— 2.2	— 4.0	— 2.8	— 2.4	— 2.4	— 3.4	— 6.6	— 6.5	— 2.78
11	— 7.4	— 8.3	— 7.9	— 7.6	— 7.0	— 6.0	— 5.6	— 5.4	— 5.8	— 5.8	— 6.0	— 5.8	— 6.2	— 7.8	— 6.6	— 5.8	— 5.7	— 5.8	— 5.9	— 6.0	— 5.9	— 5.6	— 6.0	— 5.9	— 6.32
12	— 5.5	— 5.7	— 6.0	— 6.8	— 6.6	— 6.2	— 6.7	— 7.6	— 9.6	— 9.2	— 7.9	— 8.0	— 7.2	— 7.5	— 8.4	— 7.8	— 8.5	— 9.5	—10.1	—10.8	—11.2	—12.3	—13.0	—13.9	— 8.58
13	—11.8	—10.8	—10.0	— 9.5	— 9.1	— 8.8	— 8.8	— 8.7	— 9.0	— 8.2	— 8.1	— 8.0	— 8.0	— 8.0	— 7.0	— 8.1	— 8.3	—11.6	—12.6	—11.5	— 9.8	— 9.2	— 8.8	— 8.4	— 9.25
14	— 8.6	— 8.0	— 7.9	— 7.7	— 8.0	— 7.9	— 7.6	— 7.7	— 7.9	— 7.9	— 8.0	— 7.8	— 7.8	— 8.0	— 8.1	— 8.2	— 8.6	— 8.6	— 8.8	— 8.7	— 8.3	— 8.2	— 8.3	— 8.4	— 8.12
15	— 8.2	— 8.1	— 8.1	— 7.6	— 8.4	— 9.2	— 9.5	—10.2	—11.1	—10.6	—10.4	—10.3	—10.1	— 8.6	— 7.1	— 6.4	— 6.0	— 6.5	— 6.9	— 7.0	— 6.5	— 6.5	— 6.5	— 6.3	— 8.18
16	— 6.1	— 5.6	— 5.2	— 4.6	— 4.0	— 3.8	— 5.2	— 6.3	— 6.4	— 6.2	— 5.5	— 5.9	— 6.4	— 7.2	— 7.4	— 7.7	— 7.6	— 7.6	— 7.9	— 8.0	— 8.2	— 8.5	— 8.7	—10.0	— 5.94
17	— 8.5	— 8.0	— 7.5	— 7.2	— 7.1	— 6.9	— 7.0	— 7.0	— 7.6	— 8.3	— 9.0	— 9.7	—10.5	—12.1	—10.6	—10.6	—10.6	—11.7	—12.9	—12.9	—13.0	—12.7	—11.9	—11.6	— 9.79
18	—11.4	—11.4	—11.2	—10.9	—10.8	—10.6	—10.6	—10.8	—10.9	—11.9	—12.6	—13.1	—16.5	—17.7	—18.8	—17.5	—18.0	—19.5	—18.9	—18.7	—18.8	—18.8	—19.2	—17.2	—14.91
19	—15.0	—13.9	—13.9	—13.6	—11.9	—12.1	—12.2	—12.1	—12.0	—12.0	—11.9	—12.3	—12.5	—13.6	—15.5	—16.8	—17.5	—15.8	—15.3	—15.8	—16.3	—15.9	—14.1	—14.0	—14.00
20	—13.7	—14.9	—14.3	—14.9	—14.9	—14.8	—14.8	—15.1	—14.9	—15.0	—14.9	—14.5	—14.6	—15.3	—16.5	—17.4	—16.5	—15.9	—16.5	—17.9	—16.6	—16.9	—15.5	—15.0	—15.48
21	—15.0	—14.9	—16.0	—16.2	—15.7	—15.2	—15.6	—15.6	—16.1	—16.4	—16.6	—16.7	—17.0	—17.0	—16.8	—17.1	—17.2	—17.3	—17.2	—17.3	—16.6	—16.7	—16.9	—16.9	—16.42
22	—17.7	—16.8	—17.0	—17.8	—18.2	—18.7	—19.5	—18.4	—18.0	—18.0	—18.2	—18.9	—19.0	—19.0	—19.2	—19.8	—19.9	—20.0	—20.2	—20.7	—21.2	—21.0	—22.6	—22.7	—19.27
23	—22.7	—22.7	—22.6	—22.6	—22.6	—22.6	—22.6	—21.5	—21.3	—21.9	—21.5	—20.8	—18.8	—17.1	—17.1	—16.6	—16.6	—16.3	—15.9	—15.5	—15.5	—15.0	—14.0	—13.7	—19.06
24	—14.1	—14.9	—14.9	—15.2	—16.2	—17.7	—17.4	—17.4	—16.7	—16.1	—15.9	—15.3	—15.8	—15.7	—15.8	—16.0	—15.9	—16.5	—19.7	—21.6	—21.9	—22.2	—22.1	—20.8	—17.85
25	—20.1	—19.3	—18.8	—18.4	—17.7	—17.5	—17.0	—16.8	—16.6	—16.4	—16.3	—18.7	—19.9	—20.0	—20.4	—19.4	—18.7	—19.5	—19.3	—19.1	—19.2	—20.3	—20.9	—19.9	—18.76
26	—19.1	—18.4	—19.6	—20.6	—21.1	—22.2	—22.5	—	—	—	—	—	—21.9	—	—	—	—	—	—	—	—17.2	—	—	—	—
27	—	—	—	—	—	—	—17.5	—	—	—	—	—	—19.0	—19.7	—19.3	—19.8	—20.0	—20.4	—19.6	—19.6	—19.0	—19.4	—19.5	—19.5	—
28	—19.8	—20.2	—20.0	—20.6	—21.4	—22.4	—23.1	—23.5	—23.6	—24.2	—24.0	—24.8	—24.7	—24.5	—24.7	—24.2	—24.3	—24.1	—23.4	—23.0	—22.9	—23.5	—24.0	—24.0	—23.11
29	—24.6	—24.6	—25.2	—25.7	—24.7	—23.7	—25.9	—26.6	—24.9	—26.8	—25.9	—26.4	—23.2	—24.0	—23.5	—24.4	—23.6	—23.0	—23.6	—25.8	—25.9	—22.9	—23.7	—22.5	—24.57
30	—22.3	—23.1	—24.1	—24.2	—25.0	—26.2	—26.9	—25.4	—25.1	—25.0	—25.0	—27.3	—26.9	—27.0	—27.4	—27.7	—27.1	—26.3	—25.3	—24.4	—25.1	—25.6	—25.7	—24.7	—25.53
31	—23.8	—22.9	—22.4	—21.6	—21.2	—21.2	—20.9	—21.9	—22.9	—24.1	—23.6	—23.1	—22.1	—21.0	—20.6	—20.1	—19.9	—19.6	—19.4	—19.0	—18.7	—18.8	—18.4	—17.2	—21.02
Средн.	—9.78	—9.70	—9.69	—9.67	—9.66	—9.72	—9.97	—10.09	—10.08	—10.24	—10.14	—10.32	—10.20	—10.29	—10.30	—10.20	—9.99	—10.27	—10.44	—10.55	—10.43	—10.37	—9.84	—10.21	—10.09

Ноябрь 1914.

Термографъ Кузнецова.

Числа. Dates.	1h	2h	3h	4h	5h	6h	7h	8h	9h	10h	11h	Полночь. Mid.
1	—17.3	—17.3	—17.3	—17.3	—17.2	—17.2	—17.2	—18.6	—21.7	—23.6	—25.0	—25.6
2	—21.1	—20.7	—20.4	—19.1	—18.5	—18.0	—17.8	—17.2	—17.0	—16.8	—16.5	—16.0
3	— 9.1	— 9.0	— 8.8	— 8.8	— 8.9	— 9.9	—10.0	—10.1	—10.6	—10.9	—10.7	—10.6
4	—10.1	—10.4	—10.8	—11.5	—12.5	—13.7	—14.3	—16.0	—17.0	—17.3	—18.0	—17.6
5	—15.1	—15.2	—15.0	—14.9	—14.7	—14.4	—14.2	—13.8	—13.9	—13.9	—14.3	—13.9
6	—17.5	—17.4	—15.5	—15.0	—14.4	—14.2	—14.0	—13.8	—14.2	—14.2	—14.8	—15.3
7	—19.9	—19.2	—19.3	—18.6	—17.7	—17.6	—17.7	—16.1	—16.2	—15.9	—15.2	—14.1
8	—16.8	—16.9	—17.0	—17.1	—18.7	—20.0	—21.8	—22.2	—20.6	—20.8	—22.2	—22.3
9	—28.2	—28.2	—27.8	—28.3	—28.3	—28.8	—29.2	—29.4	—29.6	—29.1	—29.4	—28.7
10	—18.6	—17.0	—16.0	—15.0	—14.3	—15.3	—16.6	—19.7	—20.2	—22.5	—22.7	—22.8
11	—26.3	—26.2	—24.8	—24.3	—22.0	—20.1	—19.3	—18.5	—17.6	—16.8	—15.9	—15.1
12	—13.4	—14.1	—15.1	—15.8	—16.3	—16.8	—17.3	—17.8	—19.3	—18.7	—18.3	—18.4
13	—17.2	—17.5	—17.9	—17.9	—18.0	—18.0	—17.6	—17.8	—18.3	—18.5	—18.6	—18.3
14	—16.2	—16.9	—16.7	—16.0	—17.6	—16.9	—16.9	—15.9	—14.6	—13.8	—15.2	—16.4
15	—19.0	—18.3	—17.6	—18.7	—17.2	—16.2	—18.4	—17.9	—18.9	—19.6	—17.1	—20.3
16	—25.2	—24.3	—24.6	—24.5	—24.6	—24.5	—23.3	—24.9	—24.7	—24.9	—25.0	—25.5
17	—26.3	—26.2	—25.5	—24.9	—24.8	—24.5	—24.3	—24.5	—24.7	—24.1	—23.6	—23.4
18	—16.5	—16.7	—18.2	—18.9	—19.5	—19.0	—20.9	—21.3	—20.8	—21.2	—22.0	—22.8
19	—23.3	—23.1	—22.5	—22.2	—22.0	—21.5	—21.6	—21.5	—21.2	—21.3	—22.6	—23.3
20	—29.0	—29.1	—29.0	—29.6	—29.5	—29.7	—29.6	—29.7	—29.9	—29.9	—30.2	—30.5
21	—29.3	—30.4	—30.9	—30.4	—30.5	—31.7	—32.3	—32.0	—32.0	—31.6	—32.1	—33.4
22	—33.1	—33.1	—32.9	—33.4	—33.3	—33.3	—33.3	—33.1	—33.0	—32.8	—32.5	—32.3
23	—31.5	—31.9	—31.8	—29.8	—28.9	—28.0	—26.8	—25.8	—24.6	—24.4	—23.2	—22.0
24	—21.5	—21.2	—20.8	—20.8	—20.7	—20.6	—20.5	—20.2	—20.0	—19.7	—19.6	—18.5
25	—14.4	—14.4	—14.6	—14.7	—14.6	—14.6	—14.8	—15.0	—15.1	—15.1	—15.2	—15.4
26	—18.1	—18.2	—18.2	—18.3	—18.4	—18.5	—19.0	—17.3	—18.1	—21.5	—22.0	—21.1
27	—21.2	—21.4	—21.2	—22.1	—22.8	—23.0	—23.4	—23.6	—24.1	—25.5	—26.8	—27.1
28	—25.1	—25.4	—24.2	—23.2	—22.0	—21.8	—21.1	—20.6	—18.3	—17.4	—15.7	—13.4
29	— 6.3	— 6.9	— 8.8	—10.3	—11.5	—12.3	—13.0	—12.8	—12.7	—12.6	—12.6	—12.4
30	— 8.6	— 8.4	— 8.3	— 8.1	— 7.7	— 8.0	— 8.0	— 7.6	— 7.4	— 7.7	— 8.0	— 7.1
31	—	—	—	—	—	—	—	—	—	—	—	—
Средн.	—19.67	—19.83	—19.72	—19.65	—19.57	—19.60	—19.81	—19.82	—19.88	—20.07	—20.17	—20.20

Novembre 1914.

Thermographe Kouznetzow.

1h	2h	3h	4h	5h	6h	7h	8h	9h	10h	11h	Полночь. Minuit.	Средн. Moyenne.
—24.4	—24.9	—24.7	—24.0	—24.3	—22.0	—22.9	—23.3	—21.7	—21.9	—21.7	—21.4	—21.35
—15.5	—15.0	—14.6	—13.9	—13.5	—13.1	—12.0	—10.7	— 9.8	— 9.8	— 9.7	— 9.2	—15.25
—10.5	—10.2	— 9.8	— 9.8	— 9.4	— 9.2	— 9.7	— 9.8	—10.0	—10.0	—10.0	—10.0	— 9.82
—17.0	—17.0	—16.9	—17.0	—17.4	—16.9	—15.9	—15.9	—15.8	—15.7	—15.3	—14.9	—15.20
—13.4	—13.3	—12.8	—12.8	—13.7	—14.4	—14.7	—15.3	—16.4	—16.5	—16.7	—16.6	—14.58
—14.9	—14.8	—14.7	—15.9	—17.9	—18.5	—18.6	—19.0	—19.3	—19.6	—20.0	—20.1	—16.40
—13.2	—12.9	—13.1	—13.6	—14.4	—14.6	—14.8	—15.8	—16.5	—16.6	—16.7	—16.5	—16.10
—21.4	—22.5	—22.9	—23.1	—23.9	—26.2	—24.8	—26.4	—27.4	—27.7	—28.0	—27.7	—22.43
—28.6	—28.8	—28.8	—28.1	—26.7	—25.3	—24.0	—23.5	—22.2	—21.0	—20.3	—19.8	—26.75
—23.2	—22.0	—20.9	—21.2	—21.4	—21.8	—22.8	—23.5	—23.7	—24.5	—24.7	—24.8	—20.63
—14.3	—13.0	—12.0	—11.7	—11.2	—11.8	—11.8	—11.8	—11.7	—11.8	—12.1	—12.8	—16.37
—18.0	—17.8	—17.9	—17.2	—17.0	—16.7	—16.1	—16.9	—16.9	—17.9	—17.8	—17.8	—17.06
—18.2	—18.3	—18.7	—18.8	—18.5	—18.6	—18.3	—17.9	—18.2	—18.2	—18.4	—18.5	—18.18
—16.5	—15.9	—16.8	—15.1	—15.1	—15.1	—15.3	—16.3	—14.2	—15.1	—14.9	—18.3	—15.90
—20.9	—20.9	—22.1	—22.0	—22.4	—23.2	—23.1	—24.1	—24.4	—24.6	—24.9	—25.0	—20.70
—25.1	—25.3	—25.8	—26.4	—27.1	—27.6	—27.0	—27.4	—27.1	—27.1	—27.2	—26.9	—25.67
—22.9	—22.8	—22.9	—23.5	—23.6	—22.0	—19.6	—17.5	—17.2	—17.2	—16.3	—15.5	—22.41
—23.4	—24.2	—24.9	—25.3	—25.4	—25.6	—25.7	—25.9	—25.9	—26.0	—24.9	—23.7	—22.45
—23.9	—24.0	—24.9	—24.7	—25.2	—26.0	—26.7	—27.3	—27.2	—27.5	—27.6	—28.5	—24.15
—31.0	—31.6	—30.8	—31.2	—30.8	—30.5	—31.4	—31.5	—31.5	—30.4	—29.6	—30.1	—30.25
—32.5	—32.6	—32.4	—33.0	—32.5	—32.8	—32.9	—33.1	—32.5	—32.6	—33.0	—33.2	—32.07
—32.3	—32.5	—32.3	—31.4	—32.0	—31.4	—30.5	—30.9	—30.3	—30.7	—32.0	—31.2	—32.23
—22.4	—22.0	—21.1	—21.2	—21.2	—20.5	—20.4	—20.9	—20.9	—20.8	—21.3	—21.3	—24.28
—17.5	—16.7	—15.0	—13.9	—13.5	—13.0	—13.0	—13.6	—14.0	—14.0	—14.6	—14.6	—17.39
—15.5	—16.0	—16.3	—17.1	—17.6	—17.7	—17.5	—17.8	—17.7	—17.9	—18.0	—18.1	—16.04
—20.6	—21.2	—20.0	—19.8	—19.9	—19.8	—19.7	—20.0	—19.9	—20.0	—20.5	—20.8	—19.62
—27.7	—29.0	—29.9	—29.2	—26.5	—24.6	—23.4	—25.6	—28.6	—27.1	—27.2	—25.8	—25.28
—14.3	—13.7	—13.4	—13.3	—12.1	—11.0	— 9.7	— 9.8	— 9.5	— 8.3	— 7.7	— 7.6	—15.88
—13.5	—13.0	—12.5	—12.1	—11.7	—11.4	—11.1	—10.6	—10.1	— 9.9	— 9.6	— 9.1	—11.12
— 6.0	— 5.4	— 4.7	— 4.2	— 4.1	— 3.9	— 3.7	— 4.3	— 4.9	— 5.2	— 5.5	— 6.1	— 6.39
—	—	—	—	—	—	—	—	—	—	—	—	—
—19.95	—19.89	—19.79	—19.68	—19.67	—19.51	—19.24	—19.55	—19.52	—19.52	—19.54	—19.53	—19.78

Декабрь 1914.

Термографъ Кузнецова.

Числа. Dates.	1h	2h	3h	4h	5h	6h	7h	8h	9h	10h	11h	Полночь. Mini.
1	— 6.3	— 7.1	— 7.8	— 8.6	— 9.8	— 9.6	— 8.6	— 7.5	— 6.6	— 5.4	— 9.9	—13.7
2	—25.4	—24.8	—23.3	—21.4	—19.0	—17.4	—16.2	—15.9	—14.7	—14.8	—14.6	—13.8
3	—12.6	—14.1	—15.0	—15.4	—15.6	—16.2	—16.2	—17.2	—16.5	—16.1	—16.0	—15.8
4	—18.9	—18.9	—19.1	—19.1	—18.9	—18.5	—18.2	—18.1	—18.2	—19.1	—20.1	—19.9
5	—17.9	—17.6	—17.5	—17.6	—18.5	—19.0	—20.4	—22.5	—20.6	—20.2	—20.3	—21.1
6	—29.0	—30.1	—31.1	—31.1	—31.2	—31.1	—31.0	—30.3	—29.0	—28.4	—27.2	—27.1
7	—24.7	—23.7	—22.9	—22.6	—22.5	—23.1	—23.1	—23.0	—23.2	—23.7	—23.1	—23.5
8	—22.4	—21.9	—19.4	—17.8	—16.6	—16.8	—16.5	—16.1	—16.9	—18.4	—18.8	—19.0
9	—11.3	—15.4	—18.2	—19.1	—19.9	—21.2	—22.7	—24.0	—24.3	—24.6	—26.8	—26.9
10	—12.7	—11.8	—11.8	—11.3	—11.0	—10.6	—10.8	—10.9	—11.1	—12.1	—12.5	—12.7
11	—12.9	—13.2	—12.9	—13.4	—15.2	—16.9	—17.2	—17.2	—17.3	—18.6	—20.4	—22.8
12	—26.3	—26.5	—28.4	—29.1	—30.0	—29.9	—31.6	—31.2	—30.8	—29.6	—28.6	—26.8
13	—30.5	—30.4	—30.5	—30.4	—30.0	—29.8	—29.7	—29.8	—30.4	—31.6	—32.6	—32.1
14	—33.9	—34.1	—34.1	—34.2	—34.5	—34.5	—34.5	—34.6	—35.2	—35.3	—34.8	—34.8
15	—34.8	—35.4	—35.4	—35.8	—35.9	—35.9	—36.0	—35.9	—35.8	—35.8	—35.2	—33.6
16	—29.8	—30.4	—29.2	—29.3	—29.3	—29.7	—29.9	—30.5	—30.4	—28.9	—29.0	—28.7
17	—29.6	—30.1	—30.6	—32.1	—32.1	—33.1	—33.3	—33.8	—34.0	—34.4	—34.7	—35.3
18	—37.9	—38.8	—38.8	—38.7	—38.7	—38.6	—38.4	—37.0	—35.5	—34.0	—32.5	—31.6
19	—14.3	—12.8	—12.0	—11.0	—10.2	— 8.9	— 7.9	— 7.1	— 8.1	— 9.9	—12.7	—14.4
20	—23.6	—23.1	—23.5	—23.1	—22.2	—21.6	—19.9	—16.4	— 7.6	— 7.6	— 7.2	— 7.6
21	—	—	—	—	—	—	—37.8	—	—	—	—	—
22	—35.9	—35.6	—35.1	—34.6	—34.6	—35.1	—35.2	—33.8	—33.8	—32.6	—32.6	—33.3
23	—35.6	—36.8	—36.3	—35.3	—35.5	—34.4	—33.9	—34.2	—34.6	—34.9	—34.5	—35.7
24	—40.3	—37.9	—38.7	—38.3	—37.6	—37.0	—35.1	—34.6	—34.0	—34.1	—33.6	—32.6
25	—25.9	—25.9	—27.5	—27.8	—25.9	—25.5	—25.2	—24.8	—24.6	—24.4	—24.2	—24.5
26	—28.1	—26.9	—29.0	—30.6	—31.9	—33.0	—34.2	—	—	—	—	—
27	—	—	—	—	—	—	—33.9	—	—	—	—	—
28	—29.6	—29.5	—29.1	—29.4	—29.4	—29.4	—29.4	—30.2	—30.6	—30.6	—30.8	—31.6
29	—31.6	—30.5	—30.2	—30.2	—30.2	—30.4	—30.5	—32.2	—34.0	—34.1	—33.9	—34.3
30	—37.9	—38.1	—38.6	—38.6	—38.7	—38.8	—39.4	—39.9	—40.0	—40.4	—40.5	—40.5
31	—	—	—	—	—	—	—27.3	—	—	—	—	—
Средн.	—25.14	—25.28	—25.32	—25.26	—25.17	—25.16	25.05	—24.95	—24.53	—24.58	—24.87	—25.10

Décembre 1914.

Thermographe Kouznetzow.

1h	2h	3h	4h	5h	6h	7h	8h	9h	10h	11h	Полночь. Minuit.	Средн. Moyenne.
—16.9	—18.8	—20.2	—21.3	—22.2	—23.0	—23.4	—23.6	—23.9	—23.5	—25.0	—25.4	—15.34
—13.2	—11.7	—10.0	— 8.2	— 7.1	— 7.0	— 7.1	— 6.8	— 6.5	— 6.1	— 8.7	—11.0	—13.53
—16.3	—16.8	—17.1	—17.4	—17.5	—17.4	—17.9	—18.1	—18.2	—18.2	—18.5	—18.8	—16.62
—20.9	—21.8	—22.4	—23.8	—24.1	—23.9	—23.3	—21.5	—19.9	—19.3	—18.9	—18.2	—20.21
—22.2	—24.8	—25.1	—28.1	—28.8	—28.7	—28.7	—28.7	—28.2	—28.0	—27.8	—28.5	—23.37
—27.2	—27.2	—28.3	—28.5	—28.6	—29.2	—29.5	—29.5	—27.4	—27.1	—25.9	—25.3	—28.77
—23.2	—22.5	—21.9	—21.7	—21.7	—21.1	—20.6	—20.5	—20.1	—22.8	—22.9	—22.3	—22.51
—18.3	—18.9	—19.2	—19.2	—18.3	—16.1	—14.1	— 6.2	— 5.0	— 4.1	— 4.0	— 5.3	—15.39
—26.7	—24.9	—25.8	—25.8	—23.8	—23.5	—23.2	—21.1	—15.7	—13.6	—13.3	—13.0	—21.03
—13.6	—13.3	—14.2	—15.0	—15.0	—15.8	—15.2	—16.2	—16.0	—14.3	—13.8	—12.8	—13.10
—23.9	—24.8	—24.3	—25.3	—26.1	—27.2	—28.2	—28.4	—28.4	—28.5	—29.0	—26.5	—21.61
—26.1	—26.1	—28.2	—28.4	—28.0	—29.4	—30.1	—31.1	—30.3	—29.9	—29.3	—29.8	—28.96
—33.0	—33.0	—33.9	—34.1	—34.1	—34.1	—34.1	—34.1	—34.0	—34.2	—34.4	—34.4	—32.33
—34.0	—34.1	—34.0	—33.2	—33.1	—32.7	—31.8	—32.5	—33.9	—33.9	—34.1	—35.0	—34.03
—32.5	—32.2	—32.2	—32.4	—32.7	—31.8	—31.4	—31.4	—30.5	—29.8	—28.9	—29.3	—33.36
—29.1	—28.7	—28.4	—28.1	—28.3	—28.0	—28.0	—26.6	—26.6	—28.2	—28.9	—30.1	—28.92
—35.7	—35.8	—36.0	—36.0	—36.0	—36.0	—36.0	—36.7	—37.4	—37.5	—37.9	—37.9	—34.67
—29.4	—29.3	—27.6	—27.5	—25.9	—24.2	—24.0	—23.0	—22.1	—20.8	—17.8	—15.7	—30.30
—19.2	—21.2	—22.6	—23.3	—23.8	—24.6	—25.0	—25.1	—24.7	—24.2	—24.0	—23.8	—17.12
— 7.2	— 7.9	— 8.0	— 8.9	— 9.2	—16.7	—18.8	—19.8	—23.2	—23.9	—24.9	—25.8	—16.55
—39.1	—	—	—	—	—	—	—	—	—	—	—	—
—32.2	—32.0	—32.1	—31.7	—31.5	—31.0	—30.8	—31.1	—32.2	—31.9	—33.1	—34.5	—33.18
—36.5	—35.4	—35.7	—36.7	—36.2	—36.4	—37.3	—37.7	—38.2	—39.3	—39.6	—40.1	—36.28
—31.5	—30.1	—29.1	—27.4	—27.6	—28.0	—28.0	—27.9	—28.6	—29.8	—26.5	—26.0	—32.24
—24.2	—24.3	—23.9	—23.0	—22.0	—20.8	—19.9	—19.6	—19.5	—19.9	—20.7	—21.3	—23.56
—37.3	—	—	—	—	—	—	—	—	—	—	—	—
—38.3	—	—	—	—	—	—	—	—31.0	—30.6	—30.4	—29.9	—
—33.0	—34.3	—35.6	—36.0	—35.4	—34.2	—33.6	—33.4	—33.0	—33.3	—33.3	—32.5	—31.97
—35.0	—34.4	—35.5	—34.8	—35.8	—26.3	—36.5	—36.9	—36.8	—36.8	—37.5	—37.3	—34.00
—40.0	—	—	—	—	—	—	—	—38.5	—	—	—	—
—27.9	—	—	—	—	—	—	—	—28.9	—	—	—	—
—25.42	—25.55	—25.82	—25.99	—25.88	—26.02	—26.02	—25.67	—25.40	—25.32	—25.33	—25.41	—25.34

Февраль 1915.

Термографъ Кузнецова.

Числа. Dates.	1h	2h	3h	4h	5h	6h	7h	8h	9h	10h	11h	Полночь. Minuit.
1	—	—	—	—	—	—	—17.7	—	—	—	—	[illegible]
2	—14.6	—14.4	—13.7	—12.6	—11.9	—11.3	—10.8	—10.0	— 9.0	— 9.3	— 9.4	[illegible]
3	— 8.9	— 9.6	— 9.5	— 8.8	— 8.7	— 8.1	— 7.3	—	—	—	—	[illegible]
4	— 4.8	— 4.4	— 4.0	— 3.6	— 3.5	— 3.5	— 3.5	— 3.5	— 3.5	— 4.0	— 5.2	[illegible]
5	—11.8	—10.6	— 9.0	— 8.8	— 8.2	— 7.0	— 6.8	— 6.9	— 7.4	— 7.8	— 8.3	[illegible]
6	— 9.7	— 9.9	—10.4	—10.5	—10.6	—14.7	—18.0	—19.2	—20.0	—21.1	—23.3	[illegible]
7	—28.0	—26.5	—24.9	—24.1	—22.4	—20.4	—19.0	—19.5	—19.3	—19.1	—19.1	[illegible]
8	—28.3	—30.0	—30.5	—30.5	—30.5	—30.5	—31.0	—31.1	—32.3	—32.3	—33.2	[illegible]
9	—36.6	—37.0	—37.5	—37.5	—37.5	—37.8	—38.0	—	—	—	—	[illegible]
10	—36.8	—36.8	—37.3	—37.4	—38.8	—38.8	—38.6	—38.8	—38.8	—38.8	—38.8	[illegible]
11	—34.6	—34.3	—34.1	—34.0	—33.9	—35.0	—34.0	—32.6	—32.1	—31.2	—30.1	[illegible]
12	—37.3	—35.5	—34.5	—33.6	—32.3	—32.1	—31.7	—31.2	—31.3	—31.4	—31.3	[illegible]
13	—29.5	—29.6	—30.0	—29.5	—29.1	—28.5	—28.1	—27.9	—27.4	—26.8	—26.7	[illegible]
14	—34.8	—35.5	—36.6	—37.8	—38.8	—39.4	—39.5	—	—	—	—	—
15	—	—	—	—	—	—	—	—	—	—	—	—
16	—	—	—	—	—	—	—	—	—	—	—	—
17	—	—	—	—	—	—	—	—	—	—	—	—
18	—	—	—	—	—	—	—	—	—	—	—	—
19	—	—	—	—	—	—	—	—	—	—	—	—
20	—	—	—	—	—	—	—	—	—	—	—	—
21	—	—	—	—	—	—	—	—	—	—	—	—
22	—	—	—	—	—	—	—	—	—	—	—	—
23	—	—	—	—	—	—	—	—	—	—	—	—
24	—	—	—	—	—	—	—	—	—	—	—	—
25	—	—	—	—	—	—	—	—	—	—	—	—
26	—23.7	—24.1	—23.3	—23.5	—24.0	—24.5	—25.9	—26.5	—27.1	—27.6	—28.1	[illegible]
27	—29.0	—29.1	—29.5	—30.1	—31.2	—31.8	—31.0	—31.1	—31.1	—31.2	—31.1	[illegible]
28	—30.3	—30.4	—30.6	—32.9	—33.2	—33.4	—33.5	—33.7	—33.8	—33.9	—34.0	[illegible]
29	—	—	—	—	—	—	—	—	—	—	—	—
30	—	—	—	—	—	—	—	—	—	—	—	—
31	—	—	—	—	—	—	—	—	—	—	—	—
Средн.	—	—	—	—	—	—	—	—	—	—	—	—

Février 1915.

Thermographe Kouznetzow.

1h	2h	3h	4h	5h	6h	7h	8h	9h	10h	11h	Полночь. Minuit.	Средн. Moyenne.
—15.0	—15.3	—15.4	—15.4	—14.6	—14.4	—14.6	—15.9	—15.8	—15.9	—15.2	—14.8	—
— 9.3	— 9.0	— 9.0	— 9.1	— 9.3	— 9.5	— 9.5	— 9.4	— 9.0	— 9.0	— 9.0	— 8.7	—10.25
— 5.4	—	—	—	—	—	—	—	— 7.7	— 6.2	— 5.9	— 5.2	—
— 4.5	— 4.9	— 5.3	— 5.6	— 5.6	— 5.5	— 5.8	— 7.0	— 8.0	—10.3	—11.4	—12.7	— 5.62
— 8.8	— 8.6	— 8.5	— 9.0	— 9.3	— 9.3	— 9.1	— 9.2	— 9.4	—10.0	—10.2	— 9.9	— 8.85
—26.7	—27.8	—28.3	—28.9	—30.0	—30.3	—30.4	—30.6	—31.0	—31.5	—31.5	—30.5	—22.90
—19.3	—20.9	—22.1	—23.3	—25.7	—26.1	—27.0	—28.2	—29.2	—29.3	—29.3	—28.1	—23.65
—33.4	—33.4	—33.4	—33.4	—33.4	—34.6	—34.8	—34.8	—35.3	—35.3	—35.3	—35.4	—33.50
—39.5	—	—	—	—	—	—	—	—36.8	—36.8	—36.8	—36.8	—
—38.6	—38.5	—38.0	—37.5	—37.7	—37.7	—37.8	—37.9	—39.2	—37.2	—34.8	—34.7	—37.77
—30.5	—31.4	—32.2	—33.2	—34.7	—34.8	—34.9	—35.5	—36.7	—36.6	—37.0	—37.3	—33.76
—30.2	—30.0	—29.9	—30.4	—31.3	—31.8	—32.0	—32.9	—32.8	—31.5	—30.4	—29.7	—31.91
—26.3	—27.0	—26.0	—27.2	—30.0	—31.6	—31.4	—30.7	—31.0	—31.6	—32.4	—33.2	—29.08
—	—	—	—	—	—	—	—	—	—	—	—	—
—	—	—	—	—	—	—	—	—	—	—	—	—
—	—	—	—	—	—	—	—	—	—	—	—	—
—	—	—	—	—	—	—	—	—	—	—	—	—
—	—	—	—	—	—	—	—	—	—	—	—	—
—	—	—	—	—	—	—	—	—	—	—	—	—
—	—	—	—	—	—	—	—	—	—	—	—	—
—	—	—	—	—	—	—	—	—	—	—	—	—
—	—	—	—	—	—	—	—	—	—	—	—	—
—	—	—	—	—	—	—	—	—	—	—	—	—
—28.2	—28.3	—27.8	—26.5	—25.7	—25.0	—24.8	—24.3	—23.6	—24.2	—24.2	—24.2	—
—28.2	—28.4	—27.7	—27.8	—27.8	—28.6	—28.0	—28.2	—30.4	—29.6	—29.2	—29.0	—27.16
—31.3	—31.3	—31.3	—31.3	—30.3	—30.1	—30.1	—30.1	—29.9	—30.0	—30.1	—30.2	—30.53
—34.1	—34.3	—34.5	—34.6	—34.7	—35.0	—35.4	—35.6	—35.7	—36.0	—36.2	—36.4	—34.01
—	—	—	—	—	—	—	—	—	—	—	—	—
—	—	—	—	—	—	—	—	—	—	—	—	—
—	—	—	—	—	—	—	—	—	—	—	—	—
—	—	—	—	—	—	—	—	—	—	—	—	—

Мартъ 1915.

Термографъ Кузнецова.

Числа. Dates.	1h	2h	3h	4h	5h	6h	7h	8h	9h	10h	11h	Полночь. Mnt.
1	—	—	—	—	—	—	—	—	—	—	—	—
2	—	—	—	—	—	—	—	—	—	—	—	—
3	—	—	—	—	—	—	—	—	—	—	—	—
4	—	—	—	—	—	—	—	—	—	—	—	—
5	—	—	—	—	—	—	—	—	—	—	—	—
6	—	—	—	—	—	—	—	—	—	—	—	—
7	—	—	—	—	—	—	—	—	—	—	—	—
8	—	—	—	—	—	—	—	—	—	—	—	—
9	—	—	—	—	—	—	—	—	—	—	—	—
10	—	—	—	—	—	—	—32.8	—32.3	—33.1	—34.0	—34.0	—33.5
11	—33.5	—33.6	—33.9	—34.2	—34.4	—34.6	—34.3	—34.5	—35.0	—34.9	—32.7	—33.5
12	—35.0	—35.0	—36.3	—37.3	—38.0	—37.0	—36.3	—35.5	—33.4	—30.6	—30.6	—30.0
13	—31.6	—31.5	—31.5	—30.9	—30.2	—27.2	—27.7	—26.8	—27.5	—27.3	—27.3	—25.7
14	—24.7	—24.8	—25.7	—25.9	—28.0	—28.0	—28.1	—30.3	—30.4	—30.5	—30.6	—30.4
15	—36.3	—36.5	—36.6	—36.7	—36.8	—36.9	—37.1	—37.2	—37.0	—37.0	—36.8	—36.4
16	—36.5	—36.7	—37.0	—37.8	—37.8	—37.9	—38.9	—39.7	—39.8	—39.8	—38.5	—37.3
17	—41.3	—41.3	—41.1	—41.1	—40.6	—40.6	—40.6	—39.7	—39.7	—39.7	—39.8	—38.2
18	—39.1	—38.8	—38.2	—37.2	—35.1	—34.9	—34.6	—33.0	—32.4	—30.2	—29.5	—29.1
19	—26.9	—25.7	—24.5	—23.5	—22.3	—22.2	—22.6	—21.6	—20.7	—21.0	—21.5	—21.1
20	—11.1	—10.7	— 9.9	— 9.6	— 9.6	— 9.8	— 8.6	— 8.3	— 8.9	— 9.7	—10.7	—10.4
21	—10.6	—10.4	— 9.3	— 9.8	— 8.0	— 5.8	— 4.8	— 5.0	— 7.2	— 7.7	— 8.5	— 8.7
22	—15.3	—19.3	—21.2	—16.5	—13.7	—13.3	—12.6	—12.3	—11.6	—10.8	—10.9	—11.3
23	—15.4	—18.5	—17.9	—17.4	—17.6	—17.0	—16.3	—15.2	—15.2	—15.0	—14.5	—13.5
24	—19.0	—19.3	—20.0	—19.9	—20.5	—21.4	—20.0	—19.4	—19.9	—19.5	—20.0	—17.8
25	—17.1	—18.2	—19.0	—18.7	—18.0	—18.1	—15.9	—16.3	—15.0	—12.2	—10.2	—12.1
26	—14.9	—15.9	—15.9	—16.7	—15.5	—15.2	—19.0	—16.9	—16.2	—17.1	—16.9	—19.0
27	—25.0	—25.0	—27.3	—26.3	—30.6	—30.5	—30.2	—31.0	—30.2	—30.2	—28.6	—28.4
28	—27.1	—27.1	—28.4	—28.5	—31.3	—30.9	—28.1	—27.3	—26.7	—25.6	—27.3	—26.1
29	—32.2	—33.0	—33.7	—34.2	—34.0	—30.1	—29.3	—28.6	—28.9	—28.4	—27.2	—27.1
30	—36.1	—36.3	—36.8	—36.8	—34.1	—33.8	—33.8	—	—	—	—	—
31	—	—	—	—	—	—	—24.2	—	—	—	—	—
Средн.	—28.24	—26.38	—26.70	—26.43	—26.42	—25.86	—25.53	—25.19	—25.04	—24.59	—24.32	—24.06

Mars 1915.

Thermographe Kouznetzow.

Числа. Dates.	1h	2h	3h	4h	5h	6h	7h	8h	9h	10h	11h	Полночь. Minuit.	Средн. Moyenne.
1	—	—	—	—	—	—	—	—	—	—	—	—	—
2	—	—	—	—	—	—	—	—	—	—	—	—	—
3	—	—	—	—	—	—		—	—	—	—	—	—
4	—	—	—	—	—	—	—	—	—	—	—	—	—
5	—	—	—	—	—	—	—	—	—	—	—	—	—
6	—	—	—	—	—	—	—	—	—	—	—	—	—
7	—	—	—	—	—	—	—	—	—	—	—	—	—
8	—	—	—	—	—	—	—	—	—	—	—	—	—
9	—	—	—	—	—	—	—	—	—	—	—	—	—
10	—34.0	—34.1	—34.0	—34.0	—34.0	—34.0	—34.0	—34.0	—34.0	—34.1	—34.2	—34.2	—
11	—32.7	—32.8	—32.8	—32.8	—34.9	—35.9	—36.2	—36.2	—36.7	—36.6	—35.1	—36.0	—34.51
12	—27.7	—29.1	—29.3	—30.4	—32.0	—32.0	—30.8	—31.3	—30.2	—31.1	—31.7	—31.6	—32.59
13	—26.2	—27.4	—25.4	—24.8	—23.7	—24.8	—24.2	—24.7	—24.3	—24.4	—24.4	—24.0	—26.81
14	—30.6	—30.5	—30.4	—31.4	—31.6	—32.2	—32.2	—32.5	—34.5	—34.6	—34.7	—34.9	—30.32
15	—35.2	—35.3	—35.3	—35.3	—35.3	—35.2	—35.2	—35.2	—36.1	—36.3	—36.4	—36.5	—36.19
16	—36.5	—37.5	—37.1	—37.2	—38.2	—39.0	—39.8	—39.8	—41.1	—41.1	—41.2	—41.2	—38.64
17	—36.4	—36.5	—35.6	—36.3	—36.4	—37.9	—38.2	—38.3	—38.7	—39.4	—39.2	—38.9	—38.98
18	—29.2	—29.2	—29.9	—29.7	—30.3	—31.1	—31.8	—32.9	—26.6	—27.9	—28.8	—28.8	—32.02
19	—19.3	—18.1	—16.2	—16.5	—17.2	—14.0	—13.8	— 9.9	—11.6	—11.8	—12.3	—12.6	—18.62
20	— 9.7	—10.5	—11.1	—12.0	—13.2	—16.0	—15.3	—17.5	—18.5	—15.5	—14.8	—12.0	—11.82
21	— 7.0	— 6.3	— 6.4	— 5.5	— 5.9	— 7.0	— 6.7	— 7.7	— 9.7	—12.3	—15.9	—17.1	— 8.45
22	—11.4	—11.6	—11.5	—12.1	—12.8	—13.8	—14.4	—15.8	—17.0	—16.9	—17.2	—17.5	—14.32
23	—13.6	—13.6	—15.3	—15.4	—15.9	—17.0	—19.7	—19.6	—20.4	—18.9	—19.2	—19.8	—16.88
24	—17.8	—17.3	—15.9	—16.9	—17.3	—17.4	—17.2	—16.2	—16.5	—16.4	—17.0	—17.0	—18.30
25	—11.3	—12.1	—12.6	—13.1	—13.3	—12.1	—12.6	—12.3	—12.9	—13.9	—12.4	—13.4	—14.28
26	—20.5	—20.1	—19.8	—16.0	—16.5	—18.8	—20.4	—23.6	—22.9	—23.2	—24.6	—26.7	—18.85
27	—26.3	—28.5	—27.6	—26.4	—26.2	—25.9	—25.9	—24.5	—25.5	—24.9	—24.7	—25.2	—27.29
28	—25.6	—25.5	—26.4	—26.7	—27.3	—28.1	—29.7	—30.5	—31.3	—31.6	—31.7	—31.5	—28.35
29	—26.2	—26.3	—26.2	—26.2	—26.2	—27.2	—28.7	—29.3	—30.1	—31.4	—32.7	—34.0	—29.65
30	—27.9	—	—	—	—	—	—	—	—34.3	—	—	—	—
31	—27.7	—	—	—	—	—	—	—	—31.0	—	—	—	—
Средн.	—23.33	—23.59	—23.41	—23.40	—23.90	—24.49	—24.88	—25.15	—25.50	—25.69	—26.00	—26.25	—25.10

Апрѣль 1915.

Термографъ Кузнецова.

Avril 1915.

Thermographe Kouznetzow.

Числа. Dates.	1h	2h	3h	4h	5h	6h	7h	8h	9h	10h	11h	Полдень. Midi.	1h	2h	3h	4h	5h	6h	7h	8h	9h	10h	11h	Полночь. Minuit.	Средн. Moyenne.
1	—29.3	—29.5	—29.9	—30.1	—30.8	—31.0	—30.9	—30.5	—30.1	—29.1	—28.8	—28.6	—26.7	—26.3	—26.4	—26.4	—27.3	—29.0	—30.7	—32.1	—32.0	—32.2	—32.2	—32.6	—29.66
2	—32.8	—33.8	—34.5	—34.4	—34.4	—34.3	—34.2	—33.6	—33.1	—31.6	—30.7	—30.1	—28.6	—28.4	—26.6	—27.0	—28.1	—29.0	—31.3	—32.4	—33.3	—34.2	—34.1	—34.1	—31.86
3	—33.8	—33.6	—33.6	—33.0	—32.9	—32.8	—30.8	—27.2	—21.9	—18.8	—17.6	—18.1	—19.7	—19.6	—19.7	—19.6	—19.1	—18.3	—17.8	—17.3	—16.9	—16.1	—15.4	—15.0	—22.89
4	—14.8	—14.5	—13.9	—13.7	—13.1	—13.0	—12.9	—12.4	—12.5	—12.2	—12.2	—12.1	—11.8	—11.5	—11.7	—11.8	—12.1	—13.0	—14.5	—15.6	—15.5	—15.3	—14.4	—15.1	—13.32
5	—14.6	—13.5	—13.2	—12.6	—12.1	—11.9	—11.4	—11.3	—11.1	—10.4	— 9.9	— 9.6	— 8.3	— 8.2	— 8.7	— 8.8	— 8.9	— 9.0	— 9.4	— 9.8	— 9.0	— 8.5	— 8.0	— 7.4	—10.21
6	— 7.4	— 7.8	— 7.7	— 8.0	— 8.4	— 8.9	— 9.8	—10.0	—10.0	—10.6	—10.1	— 9.3	— 8.6	— 8.6	— 8.7	— 9.2	—10.6	—10.4	—12.1	—12.5	—14.2	—14.2	—16.3	—17.1	—10.44
7	—19.2	—17.1	—16.5	—14.0	—14.6	—14.9	—14.7	—15.8	—15.7	—15.1	—15.5	—16.6	—17.1	—18.0	—17.9	—18.1	—18.8	—18.8	—19.8	—20.1	—20.7	—21.3	—21.8	—22.1	—17.65
8	—21.6	—21.7	—22.7	—23.0	—23.0	—22.9	—22.1	—22.0	—21.9	—21.7	—21.4	—21.3	—21.0	—20.3	—20.3	—20.9	—22.0	—22.7	—23.8	—24.4	—25.0	—25.2	—25.8	—27.2	—22.66
9	—27.6	—28.2	—28.6	—29.0	—29.2	—29.2	—29.1	—28.8	—27.8	—26.6	—25.5	—23.8	—22.6	—21.6	—20.7	—21.4	—20.9	—21.1	—22.3	—23.4	—24.6	—25.4	—26.9	—27.8	—25.50
10	—28.3	—28.5	—29.1	—29.2	—29.1	—28.9	—28.7	—28.5	—27.9	—27.3	—26.2	—25.6	—24.0	—23.9	—23.8	—23.1	—23.1	—23.7	—24.5	—24.9	—26.6	—26.8	—27.0	—27.1	—26.45
11	—27.5	—27.7	—28.5	—28.8	—28.9	—28.8	—28.6	—27.8	—26.8	—24.2	—23.7	—22.3	—22.4	—22.0	—21.7	—21.7	—22.5	—23.2	—23.6	—24.9	—26.4	—27.1	—27.8	—28.2	—25.65
12	—28.4	—29.1	—29.3	—30.0	—29.9	—29.8	—29.6	—28.9	—28.9	—27.9	—27.2	—25.4	—24.5	—23.7	—23.0	—23.1	—23.5	—24.4	—25.7	—26.6	—27.7	—28.1	—28.5	—28.6	—27.17
13	—29.0	—29.3	—29.3	—29.3	—29.4	—29.4	—28.9	—28.3	—27.3	—25.7	—24.9	—24.5	—23.7	—23.2	—23.4	—23.8	—24.6	—25.6	—26.2	—27.3	—29.1	—29.2	—29.0	—27.6	—27.00
14	—26.6	—25.8	—25.7	—25.7	—26.3	—27.1	—26.3	—25.7	—25.9	—24.7	—25.2	—25.1	—24.9	—23.6	—22.7	—22.7	—23.0	—23.1	—23.7	—24.3	—24.2	—24.0	—24.4	—23.8	—24.77
15	—23.0	—22.8	—22.8	—22.0	—21.2	—20.2	—19.0	—18.8	—18.2	—17.9	—17.9	—17.3	—16.4	—16.4	—16.3	—16.4	—16.6	—17.0	—17.6	—17.8	—18.8	—19.1	—19.7	—20.1	—18.89
16	—19.9	—19.9	—19.5	—19.3	—18.9	—18.9	—18.3	—17.5	—17.3	—16.7	—17.0	—16.5	—16.1	—16.1	—15.4	—15.9	—15.9	—16.3	—16.8	—17.0	—16.7	—16.2	—15.4	—15.4	—17.22
17	—16.1	—15.1	—14.2	—13.8	—13.6	—13.3	—12.8	—12.1	—11.6	—11.1	—10.5	— 9.4	— 8.8	— 8.4	— 8.1	— 7.4	— 7.5	— 7.6	— 8.1	— 8.2	— 7.8	— 7.4	— 6.9	— 7.1	—10.29
18	— 7.4	— 8.0	— 8.3	— 8.2	— 8.1	— 8.0	— 7.7	— 7.2	— 6.9	— 6.1	— 6.1	— 5.7	— 5.2	— 4.4	— 4.2	— 3.5	— 3.4	— 3.1	— 3.2	— 3.2	— 3.3	— 3.4	— 3.8	— 3.8	— 5.51
19	— 4.0	— 4.2	— 4.4	— 4.8	— 4.6	— 4.8	— 4.8	— 4.5	— 4.4	— 4.3	— 4.2	— 4.1	— 3.8	— 3.7	— 3.7	— 3.6	— 3.6	— 3.5	— 3.5	— 3.5	— 3.5	— 4.4	—	—	—
20	—	—	—	—	—	—	— 5.8	—	—	—	—	—	— 2.8	—	—	—	—	—	—	—	— 2.2	— 2.2	— 2.2	— 2.4	—
21	— 2.6	— 2.4	— 2.4	— 2.3	— 2.1	— 1.7	— 1.1	— 1.1	— 1.1	— 0.7	— 0.8	— 0.1	+ 0.2	— 0.1	— 0.4	— 0.4	— 0.4	— 0.8	— 0.5	— 0.9	— 1.3	— 1.4	— 1.5	— 2.3	— 1.15
22	— 2.2	— 2.1	— 2.1	— 2.2	— 2.1	— 2.0	— 1.9	— 1.9	— 2.3	— 2.2	— 2.0	— 1.8	— 1.7	— 1.5	— 1.4	— 1.2	— 1.4	— 1.7	— 2.0	— 2.0	— 3.3	— 7.6	—10.1	— 9.3	— 2.83
23	— 8.2	— 6.8	— 5.9	— 5.7	— 5.4	— 5.1	— 4.8	— 4.3	— 3.8	— 3.2	— 2.8	— 2.7	— 2.2	— 2.1	— 1.9	— 1.8	— 1.7	— 1.9	— 1.9	— 1.8	— 2.0	— 2.2	— 2.3	— 2.1	— 3.44
24	— 2.8	— 3.1	— 2.7	— 2.6	— 2.8	— 2.2	— 2.0	— 2.0	— 2.1	— 2.2	— 2.1	— 1.6	— 0.8	0.0	— 1.7	— 1.3	— 2.9	— 2.6	— 3.0	— 3.6	— 3.8	— 3.9	— 6.4	— 7.3	— 2.71
25	— 6.1	— 5.2	— 3.3	— 2.6	— 3.5	— 4.4	— 5.2	— 5.5	— 5.2	— 4.3	— 3.5	— 2.3	— 0.7	— 0.1	— 0.2	— 0.2	— 1.1	— 2.2	— 2.5	— 1.9	— 1.4	— 1.3	— 1.0	— 0.8	— 2.69
26	— 0.7	— 0.7	— 0.9	— 1.3	— 1.6	— 2.1	— 1.8	— 1.7	— 1.7	— 1.3	— 1.5	— 1.8	— 1.3	— 0.9	— 0.9	— 1.1	— 1.4	— 1.7	— 1.7	— 1.7	— 1.9	— 2.1	— 2.4	— 2.8	— 1.53
27	— 3.3	— 3.3	— 3.7	— 3.8	— 4.0	— 3.3	— 2.7	— 2.2	— 2.4	— 1.5	— 1.3	+ 0.4	— 0.3	+ 0.2	— 0.5	— 0.4	— 0.0	— 0.5	— 0.7	— 1.3	— 1.8	— 2.3	— 3.1	— 5.0	— 1.95
28	— 5.1	— 5.3	— 5.9	— 6.0	— 6.2	— 6.0	— 2.6	— 0.2	— 0.3	— 0.1	+ 0.7	+ 1.8	+ 1.8	+ 2.2	+ 2.2	+ 1.7	+ 1.5	+ 0.5	+ 0.4	— 0.5	— 0.7	— 0.4	— 0.2	— 0.2	— 1.12
29	— 0.3	— 0.3	— 1.1	— 1.1	— 0.8	— 2.0	— 2.7	— 2.2	— 2.4	— 2.4	— 2.4	— 2.3	— 2.0	— 2.4	— 3.3	— 3.7	— 3.6	— 3.6	— 6.1	— 7.0	— 6.4	— 9.1	—10.3	— 9.1	— 3.60
30	— 7.2	— 7.8	— 7.6	— 6.6	— 5.4	— 5.2	— 7.2	—	—	—	—	—	— 8.7	—	—	—	—	—	—	—	—10.8	—	—	—	—
31	—	—	—	—	—	—	—	—	—	—	—	—	—	—	—	—	—	—	—	—	—	—	—	—	—
Средн.	—16.24	—16.11	—16.12	—15.99	—16.01	—16.09	—15.58	—15.09	—14.67	—13.91	—13.56	—12.98	—12.48	—12.18	—12.11	—12.19	—12.55	—12.94	—13.67	—14.17	—14.61	—14.96	—15.36	—15.52	—14.38

Май 1915.

Термографъ Кузнецова.

Числа. Dates.	1h	2h	3h	4h	5h	6h	7h	8h	9h	10h	11h	Полдень. Mdi.
1	—	—	—	—	—	—	—10.1	—10.3	—10.4	—10.2	—10.2	— 8.1
2	— 9.7	— 9.5	— 9.3	— 9.0	— 8.6	— 8.7	— 8.9	— 8.8	— 8.6	— 8.4	— 8.3	— 8.0
3	— 8.7	— 8.7	— 9.0	— 9.0	— 8.4	— 8.2	— 8.5	— 8.1	— 7.4	— 7.2	— 7.7	— 7.5
4	—14.9	—13.8	—10.7	—10.0	—10.7	—10.0	—10.7	— 9.1	— 8.0	— 9.1	— 7.9	— 6.5
5	—11.5	— 9.8	— 9.4	— 8.6	— 6.8	— 6.5	— 6.1	— 4.3	— 4.2	— 4.1	— 4.2	— 4.1
6	— 8.2	— 8.8	— 9.6	— 9.9	— 8.7	— 8.0	— 6.7	— 6.2	— 5.7	— 5.9	— 6.1	— 6.3
7	— 8.7	— 8.0	— 7.0	— 6.1	— 5.9	— 5.6	— 5.2	— 5.4	— 5.6	— 5.6	— 5.6	— 5.3
8	— 7.9	— 8.3	— 8.5	— 8.3	— 8.2	— 8.1	— 7.9	— 8.1	— 8.2	— 8.3	— 7.4	— 7.2
9	— 7.3	— 7.2	— 8.4	—10.5	— 9.7	— 8.0	— 8.5	— 9.2	— 9.9	—10.1	— 9.8	—10.3
10	—10.5	—10.5	—10.5	—10.4	—10.4	—10.4	—10.2	—10.0	—10.0	— 9.4	—10.4	—10.4
11	— 7.0	— 6.2	— 5.1	— 5.1	— 4.7	— 2.2	— 3.0	— 3.2	— 4.1	— 4.2	— 5.4	— 5.3
12	— 7.1	— 8.7	— 9.9	— 9.7	— 9.7	— 9.4	— 9.2	— 9.0	— 8.9	— 8.3	— 8.1	— 7.7
13	— 9.8	—10.5	—10.7	—10.3	—10.6	—10.7	—10.8	—10.4	— 9.3	—10.1	—10.2	—10.3
14	—12.0	—12.1	—12.0	—11.9	—12.5	—12.6	—12.5	—12.1	—11.9	—11.8	—12.2	—11.7
15	—11.7	—11.6	—11.4	—11.2	—11.0	—10.6	—10.5	—10.2	—10.2	— 9.8	— 9.4	— 9.6
16	—11.0	—10.9	—10.4	—10.2	—10.3	—10.5	—10.6	—10.4	—10.3	— 9.1	— 8.0	— 6.2
17	—12.0	—12.2	—12.1	—12.7	—14.1	—14.1	—13.3	—11.9	—11.4	—11.4	—11.2	—11.1
18	—11.9	—12.1	—12.5	—12.7	—12.6	—12.7	—12.8	—12.7	—12.0	—11.1	—12.0	—12.1
19	—	—	—	—	—	—	—11.2	—10.8	—10.9	— 9.2	— 8.8	— 7.1
20	— 5.2	— 4.1	— 4.9	— 5.7	— 5.3	— 4.9	— 5.5	— 4.0	— 2.2	— 0.4	+ 1.0	+ 1.5
21	— 2.6	— 3.1	— 2.7	— 3.0	— 4.4	— 5.0	— 5.2	— 5.9	— 5.9	— 5.7	— 5.1	— 4.6
22	—10.2	—11.6	—11.8	—11.4	— 9.8	— 8.1	— 6.2	— 7.3	— 6.2	— 4.4	— 6.1	— 4.6
23	— 6.9	— 6.9	— 7.0	— 7.2	— 7.2	— 7.1	— 6.9	— 6.9	— 6.7	— 6.5	— 6.0	— 5.4
24	—10.1	—11.2	—11.6	— 9.4	— 8.9	— 8.1	— 6.9	— 7.3	— 7.3	— 6.9	— 6.1	— 6.3
25	— 9.2	— 9.8	—10.4	—10.5	—10.9	—10.4	—10.3	— 9.5	— 8.8	— 8.1	— 6.4	— 7.9
26	— 9.5	— 9.9	—11.0	—10.7	—10.9	—10.8	—10.1	—10.1	— 9.9	— 9.0	— 8.9	— 8.5
27	— 8.0	— 7.8	— 7.9	— 7.9	— 7.8	— 7.8	— 7.5	—	—	—	—	—
28	— 4.8	— 5.3	— 5.5	— 5.7	— 4.5	— 3.4	— 1.5	— 1.5	— 0.3	+ 2.6	+ 5.1	+ 4.0
29	— 1.0	— 2.3	— 3.4	— 2.6	— 2.5	— 2.1	— 1.3	+ 1.4	+ 1.6	+ 2.4	+ 1.3	+ 1.8
30	— 1.2	— 1.3	— 1.1	— 1.1	— 1.2	— 0.3	— 0.8	— 0.5	+ 0.5	— 0.4	— 0.5	— 0.8
31	— 2.2	— 1.4	— 1.1	— 0.9	+ 0.5	+ 1.2	+ 2.9	+ 2.5	+ 2.2	+ 0.8	+ 0.9	+ 3.3
Средн.	— 8.19	— 8.29	— 8.31	— 8.19	— 7.98	— 7.50	— 7.20	— 6.87	— 6.54	— 6.24	— 6.03	— 5.71

Mai 1915.

Thermographe Kouznetzow.

Числа. Dates.	1h	2h	3h	4h	5h	6h	7h	8h	9h	10h	11h	Полночь. Minuit.	Средн. Moyenne.
1	— 8.3	— 9.0	— 8.4	— 8.6	— 9.4	—10.1	—10.1	—10.6	—10.8	—10.3	—10.0	— 9.8	—
2	— 7.8	— 7.7	— 7.6	— 7.4	— 7.4	— 7.5	— 8.0	— 8.4	— 8.5	— 8.5	— 8.5	— 8.6	— 8.40
3	— 6.5	— 5.1	— 4.7	— 6.2	— 6.2	— 6.9	— 7.1	— 7.9	— 9.9	—12.8	—14.2	—15.1	— 8.39
4	— 9.0	— 8.9	— 8.1	— 8.7	— 9.0	—11.0	—10.8	—11.3	—11.5	—10.5	— 9.9	—10.6	—10.05
5	— 3.7	— 3.9	— 3.5	— 3.4	— 3.2	— 3.2	— 3.6	— 4.0	— 4.2	— 4.6	— 4.8	— 7.1	— 5.37
6	— 5.8	— 5.7	— 6.1	— 6.4	— 6.2	— 6.8	— 7.7	— 8.3	—10.4	—11.8	—10.6	— 8.7	— 7.69
7	— 5.2	— 5.1	— 6.2	— 6.9	— 8.1	— 9.1	— 9.8	— 9.1	— 8.9	— 8.3	— 8.0	— 8.0	— 6.95
8	— 7.4	— 7.5	— 7.6	— 7.2	— 6.8	— 6.9	— 6.9	— 7.1	— 7.4	— 7.6	— 8.0	— 7.5	— 7.68
9	—10.0	— 9.5	— 9.5	— 9.8	— 9.8	—10.1	—10.1	—10.4	—10.2	—10.3	—10.1	—10.5	— 9.55
10	—10.0	—10.1	—10.2	—10.1	—10.2	—10.2	—10.7	—10.5	—10.2	— 9.9	— 9.6	— 8.2	—10.12
11	— 5.4	— 5.4	— 5.8	— 6.0	— 6.0	— 6.8	— 7.3	— 8.3	— 7.7	— 7.4	— 7.2	— 7.0	— 5.66
12	— 6.8	— 5.5	— 6.5	— 8.3	— 9.2	—10.1	— 9.0	— 8.7	— 8.5	— 9.1	— 9.2	— 9.7	— 8.60
13	— 9.7	— 9.5	— 9.6	—10.4	—11.0	—10.4	—11.1	—11.2	—11.3	—11.2	—11.8	—11.9	—10.53
14	—11.4	—11.1	—10.9	—11.0	—11.7	—12.0	—11.7	—11.6	—11.5	—11.6	—11.6	—11.7	—11.80
15	— 9.8	—10.1	—10.1	—10.1	—10.2	—10.2	—10.3	—10.4	—10.7	—10.6	—10.7	—11.0	—10.48
16	— 5.2	— 4.0	— 2.3	— 2.0	— 2.2	— 2.2	— 6.8	— 9.5	—10.2	—10.9	—11.4	—11.8	— 8.18
17	—10.8	—10.5	—10.2	—10.1	—10.0	—10.1	—10.1	—10.2	—10.2	—11.0	—11.7	—11.7	—11.42
18	—12.0	—11.3	—11.5	—11.3	—11.4	—	—	—	—11.8	—	—	—	—
19	— 6.7	— 6.6	— 5.6	— 8.5	— 7.3	— 7.5	— 6.4	— 6.1	— 5.2	— 4.4	— 4.2	— 4.9	—
20	+ 1.8	+ 1.9	+ 1.6	+ 1.9	+ 2.0	+ 1.5	+ 0.9	— 0.9	— 1.9	— 1.4	— 1.9	— 2.6	— 1.53
21	— 2.9	— 2.3	— 2.2	— 3.0	— 3.7	— 3.3	— 5.1	— 6.1	— 7.2	— 7.3	— 7.0	— 9.0	— 4.65
22	— 5.7	— 6.1	— 5.6	— 5.5	— 5.6	— 5.9	— 6.5	— 6.5	— 6.4	— 6.7	— 6.6	— 6.7	— 7.15
23	— 5.0	— 4.4	— 4.2	— 4.5	— 5.4	— 5.1	— 5.2	— 5.1	— 5.0	— 5.8	— 8.5	— 9.3	— 6.18
24	— 5.6	— 5.6	— 5.4	— 6.1	— 5.4	— 6.3	— 7.0	— 6.9	— 7.7	— 8.4	— 8.6	— 8.9	— 7.58
25	— 7.2	— 6.8	— 6.6	— 6.8	— 6.9	— 7.1	— 7.4	— 8.1	— 8.3	— 8.9	— 9.1	— 9.3	— 8.47
26	— 8.4	— 8.2	— 8.1	— 7.8	— 7.9	— 7.8	— 7.5	— 7.6	— 7.8	— 8.1	— 7.9	— 7.9	— 8.93
27	— 1.4	— 1.7	— 2.4	— 3.0	— 3.7	— 2.3	— 3.8	— 3.8	— 3.7	— 4.8	— 4.8	— 4.9	—
28	+ 3.9	+ 6.0	+ 4.7	+ 5.1	+ 4.0	+ 1.9	+ 1.8	+ 1.4	+ 1.6	+ 1.1	+ 1.2	— 0.8	+ 0.46
29	+ 1.4	+ 0.9	+ 0.5	+ 0.4	+ 0.3	+ 0.3	+ 0.3	— 0.1	— 0.6	— 0.6	— 0.8	— 1.2	— 0.25
30	— 0.8	— 1.4	— 1.3	— 1.5	— 2.3	— 1.9	— 2.2	— 2.2	— 2.2	— 2.5	— 2.3	— 2.3	— 1.32
31	+ 4.7	+ 2.5	+ 2.4	+ 2.1	+ 2.2	+ 3.0	+ 1.5	+ 0.8	+ 0.6	+ 0.2	— 0.2	— 0.3	+ 1.18
Средн.	— 5.49	— 5.28	— 5.30	— 5.54	— 5.77	— 6.08	— 6.57	— 6.97	— 7.27	— 7.57	— 7.74	— 8.05	— 6.86

Іюнь 1915.

Термографъ Кузнецова.

Числа. Dates.	1h	2h	3h	4h	5h	6h	7h	8h	9h	10h	11h	Полдень. Mid.
1	− 0.2	− 0.3	− 0.4	− 1.0	− 1.2	− 0.9	+ 0.2	+ 1.7	+ 0.5	+ 1.4	+ 2.5	+ 3.3
2	− 2.9	− 2.6	− 3.1	− 2.7	− 2.2	− 1.2	− 1.3	− 0.9	− 1.1	− 0.1	+ 1.0	+ 0.5
3	− 1.5	− 1.2	− 0.6	+ 0.7	+ 0.9	+ 1.0	+ 2.1	+ 0.9	+ 1.0	+ 1.2	+ 2.3	+ 2.4
4	+ 0.3	− 1.1	− 1.8	− 2.2	− 2.4	− 2.4	− 2.1	− 2.0	− 1.8	− 1.0	− 0.7	− 1.3
5	− 3.5	− 2.8	− 2.3	− 1.9	− 1.7	− 1.4	+ 0.5	+ 1.3	+ 1.2	+ 1.5	+ 1.2	+ 0.3
6	− 1.8	− 2.5	− 3.3	− 2.4	− 1.6	− 2.2	− 2.1	− 0.4	− 0.4	+ 0.6	+ 0.1	− 1.1
7	—	—	—	—	—	—	—	—	—	—	—	—
8	− 0.2	+ 0.4	+ 0.1	+ 0.3	+ 1.4	+ 1.2	+ 1.7	+ 2.9	+ 2.3	+ 1.5	+ 1.4	+ 1.4
9	− 0.1	+ 0.1	− 0.3	0.0	− 0.4	− 0.1	+ 0.3	+ 0.5	+ 0.3	− 0.1	− 0.8	− 1.6
10	− 3.5	− 3.8	− 3.6	− 3.7	− 3.9	− 4.2	− 4.3	− 4.5	− 4.3	− 3.6	− 3.3	− 3.0
11	− 2.6	− 2.5	− 2.4	− 2.4	− 2.4	− 2.5	− 2.7	− 2.4	− 2.9	− 2.9	− 2.9	− 2.3
12	− 0.7	− 0.7	− 0.4	+ 0.1	+ 0.4	+ 0.7	+ 1.0	+ 1.1	+ 0.9	+ 1.0	+ 2.7	+ 2.7
13	+ 0.4	+ 0.3	+ 1.0	+ 0.3	+ 0.3	+ 0.3	+ 0.8	+ 0.9	+ 1.2	+ 1.3	+ 1.8	+ 2.1
14	+ 3.3	+ 3.0	+ 3.4	+ 3.0	+ 2.9	+ 3.6	+ 3.8	+ 3.3	+ 2.7	+ 3.6	+ 3.6	+ 3.6
15	+ 1.1	+ 1.4	+ 1.7	+ 1.5	+ 1.5	+ 1.5	+ 1.5	+ 2.2	+ 1.6	+ 1.4	+ 1.5	+ 2.0
16	+ 0.4	+ 0.4	+ 0.4	+ 0.4	+ 0.4	+ 0.5	+ 0.7	+ 1.1	+ 0.9	+ 0.5	+ 0.6	+ 0.6
17	+ 2.4	+ 3.3	+ 2.7	+ 2.0	+ 2.4	+ 3.0	+ 2.9	+ 2.9	+ 3.4	+ 4.0	+ 4.0	+ 4.0
18	− 0.2	+ 0.3	+ 0.7	+ 0.7	+ 2.7	+ 1.3	+ 1.6	+ 1.8	+ 3.4	+ 3.5	+ 3.2	+ 1.4
19	+ 3.4	+ 3.1	+ 3.2	+ 3.6	+ 3.6	+ 3.6	+ 4.2	+ 4.5	+ 5.2	+ 5.4	+ 4.8	+ 4.4
20	− 0.4	− 0.3	0.0	− 0.5	− 0.4	− 0.3	− 0.3	0.0	+ 0.1	+ 0.5	+ 1.5	+ 1.3
21	− 1.1	− 1.0	− 1.0	− 0.7	− 0.5	− 0.3	+ 0.1	+ 0.6	+ 0.7	+ 0.5	+ 0.4	+ 0.3
22	+ 5.6	+ 4.3	+ 3.9	+ 4.0	+ 5.1	+ 2.2	+ 1.4	+ 0.7	+ 0.7	+ 0.6	+ 0.5	+ 1.0
23	+ 1.5	+ 1.7	+ 2.1	+ 2.4	+ 3.2	+ 4.0	+ 4.4	+ 6.2	+ 7.1	+ 7.5	+ 7.7	+ 5.3
24	+ 0.9	+ 1.0	+ 1.1	+ 0.9	+ 0.8	+ 0.7	+ 0.4	+ 0.7	+ 0.7	+ 0.7	+ 0.7	+ 0.5
25	+ 0.4	+ 0.3	+ 0.1	+ 0.3	+ 0.4	+ 0.6	+ 0.2	+ 0.2	+ 0.2	+ 0.2	+ 0.3	− 0.4
26	− 0.5	− 0.4	− 0.6	− 0.2	+ 0.5	+ 0.7	+ 0.7	+ 0.8	+ 0.9	+ 1.0	+ 0.9	+ 0.7
27	− 0.1	− 0.3	− 0.5	− 0.7	− 0.7	− 1.0	− 1.1	− 1.3	− 1.3	− 1.3	− 1.3	− 0.8
28	− 1.1	− 1.5	− 1.2	− 0.8	− 0.6	− 0.4	− 0.2	0.0	0.0	+ 0.3	+ 0.4	+ 0.8
29	+ 5.3	+ 6.0	+ 6.5	+ 6.1	+ 7.6	+ 7.2	+ 6.5	+ 6.3	+ 6.7	+ 6.3	+ 6.0	+ 7.1
30	+ 8.1	+ 9.4	+ 7.5	+ 8.0	+ 9.3	+ 8.0	+ 6.6	+ 8.0	+ 9.2	+ 8.5	+ 9.4	+10.6
31	—	—	—	—	—	—	—	—	—	—	—	—
Средн.	+0.52	+0.59	+0.58	+0.62	+0.96	+0.91	+1.06	+1.34	+1.41	+1.55	+1.76	+1.78

Juin 1915.

Thermographe Kouznetzow.

1h	2h	3h	4h	5h	6h	7h	8h	9h	10h	11h	Полночь. Minuit.	Средн. Moyenne.
+ 3.6	+ 2.1	+ 1.0	+ 1.1	+ 0.2	− 0.8	− 1.2	− 1.8	− 2.2	− 2.6	− 2.6	− 2.7	− 0.02
+ 1.3	+ 1.0	+ 0.8	+ 0.2	− 0.1	0.0	− 0.5	− 0.3	− 0.7	− 1.0	− 1.4	− 1.6	− 0.79
+ 2.3	+ 2.1	+ 1.5	+ 3.0	+ 1.9	+ 1.8	+ 1.1	+ 0.3	+ 1.1	+ 1.1	+ 1.2	+ 1.1	+ 1.15
− 1.5	− 0.4	− 1.5	− 1.6	− 1.5	− 2.2	− 1.7	− 2.0	− 2.3	− 3.3	− 3.5	− 3.6	− 1.82
+ 1.7	+ 0.4	+ 0.5	+ 1.2	− 0.3	− 0.8	− 0.3	+ 0.5	− 0.4	− 0.3	− 1.0	− 1.1	− 0.33
− 1.3	− 0.4	− 0.3	+ 0.1	− 0.4	− 0.4	− 0.1	+ 0.2	− 1.2	—	—	—	—
—	—	—	—	+ 2.4	+ 1.5	+ 1.4	+ 1.2	+ 1.0	+ 0.3	+ 0.3	− 0.1	—
+ 1.7	+ 1.5	+ 1.5	+ 1.4	+ 1.6	+ 1.5	+ 1.6	+ 1.3	+ 1.0	+ 0.8	+ 0.7	+ 0.5	+ 1.23
− 1.7	− 1.8	− 1.9	− 2.0	− 1.8	− 2.1	− 2.3	− 2.3	− 2.0	− 2.2	− 2.5	− 3.2	− 1.17
− 2.6	− 2.3	− 1.8	− 2.2	− 2.2	− 2.1	− 2.6	− 2.7	− 3.1	− 3.3	− 3.2	− 3.4	− 3.22
− 2.2	− 2.4	− 2.7	− 2.1	− 2.0	− 1.8	− 1.6	− 1.5	− 1.2	− 1.7	− 1.2	− 0.9	− 2.20
+ 2.4	+ 2.7	+ 1.9	+ 1.4	+ 1.8	+ 1.5	+ 1.6	+ 1.3	+ 0.8	+ 0.9	+ 1.0	+ 0.3	+ 1.10
+ 2.0	+ 1.9	+ 1.8	+ 2.0	+ 2.3	+ 3.1	+ 2.9	+ 2.4	+ 2.5	+ 2.4	+ 2.3	+ 2.5	+ 1.62
+ 3.7	+ 3.6	+ 4.6	+ 4.1	+ 3.7	+ 4.2	+ 3.4	+ 3.0	+ 2.8	+ 2.1	+ 2.1	+ 2.2	+ 3.28
+ 2.2	+ 2.4	+ 1.9	+ 1.2	+ 1.2	+ 1.2	+ 0.8	+ 0.8	+ 0.8	+ 1.0	+ 0.7	+ 0.5	+ 1.40
+ 0.8	+ 1.1	+ 2.3	+ 2.5	+ 3.0	+ 6.4	+ 4.9	+ 5.3	+ 4.4	+ 3.6	+ 5.1	+ 4.4	+ 2.11
+ 5.7	+ 4.6	+ 3.6	+ 2.9	+ 4.6	+ 4.2	+ 4.5	+ 1.2	+ 1.5	+ 0.5	+ 0.6	+ 0.6	+ 2.98
+ 1.7	+ 2.4	+ 1.9	+ 2.0	+ 3.6	+ 2.8	+ 6.6	+ 6.6	+ 5.2	+ 3.4	+ 2.9	+ 3.0	+ 2.60
+ 1.8	+ 1.9	+ 1.9	+ 1.8	+ 1.3	+ 1.0	+ 1.2	+ 1.0	+ 0.4	0.0	− 0.2	− 0.5	+ 2.53
+ 0.4	+ 0.4	+ 0.4	+ 0.0	− 0.5	− 0.6	− 0.8	− 1.0	− 0.9	− 0.7	− 1.1	− 1.4	− 0.19
+ 0.2	+ 0.5	+ 0.5	+ 0.7	+ 1.5	+ 1.6	+ 1.8	+ 2.0	+ 5.1	+ 4.6	+ 4.6	+ 5.2	+ 1.10
+ 3.1	+ 5.4	+ 6.1	+ 4.3	+ 3.2	+ 1.5	+ 0.9	+ 0.4	+ 0.5	+ 0.6	+ 0.8	+ 1.3	+ 2.42
+ 9.8	+ 9.4	+ 9.2	+ 9.8	+ 9.9	+ 8.3	+ 3.4	+ 4.4	+ 4.0	+ 3.0	+ 1.7	+ 1.4	+ 5.46
+ 0.6	+ 0.1	+ 0.2	0.0	0.0	+ 0.2	+ 0.4	+ 0.4	+ 0.4	+ 0.4	+ 0.3	+ 0.4	+ 0.53
0.0	0.0	− 0.1	− 0.1	− 0.3	− 0.5	− 0.6	− 1.3	− 0.6	− 0.7	− 0.6	− 0.5	− 0.11
+ 0.6	+ 0.6	+ 0.5	+ 0.6	+ 0.7	+ 0.7	+ 0.6	+ 0.4	+ 0.3	+ 0.4	+ 0.2	0.0	+ 0.42
− 0.7	− 0.5	− 0.3	− 0.3	− 0.4	− 0.4	+ 0.0	0.0	− 0.2	− 0.3	− 0.8	− 0.9	− 0.63
+ 1.0	+ 1.2	+ 1.9	+ 2.3	+ 3.0	+ 3.4	+ 2.5	+ 5.2	+ 7.6	+ 7.1	+ 7.9	+ 7.0	+ 1.91
+ 9.0	+ 8.4	+ 9.5	+ 9.1	+ 8.6	+ 9.5	+ 8.7	+ 8.9	+ 9.0	+ 6.9	+ 7.3	+ 8.2	+ 7.55
+10.2	+10.2	+10.2	+10.8	+ 9.7	+ 9.4	+ 9.1	+ 9.0	+ 7.7	+ 9.1	+ 9.5	+ 6.6	+ 8.90
—	—	—	—	—	—	—	—	—	—	—	—	—
+2.04	+2.02	+1.98	+1.93	+1.85	+1.82	+1.59	+1.48	+1.48	+1.14	+1.10	+0.91	+1.35

Іюль 1915. Термографъ Кузнецова.

Juillet 1915. Thermographe Kouznetzow.

Числа. Dates.	1h	2h	3h	4h	5h	6h	7h	8h	9h	10h	11h	Полночь. Mid.	1h	2h	3h	4h	5h	6h	7h	8h	9h	10h	11h	Полночь. Minuit.	Средн. Moyenne.
1	+ 7.7	+ 8.2	+ 8.8	+ 8.6	+ 5.0	+ 3.4	+ 3.2	—	—	—	—	—	+ 2.9	—	—	—	+ 4.0	+ 3.8	+ 3.5	+ 2.7	+ 3.5	+ 4.3	+ 4.9	+ 3.6	—
2	+ 4.1	+ 7.4	+ 3.5	+ 4.4	+ 4.9	+ 3.7	+ 3.5	+ 4.8	+ 3.8	+ 4.0	+ 7.8	+ 7.1	+ 4.0	+ 4.7	+ 5.6	+ 2.9	+ 3.2	+ 3.2	+ 4.1	+ 4.0	+ 5.2	+ 5.0	+14.2	+ 5.0	+ 5.00
3	+ 6.8	+ 6.0	+ 5.0	+ 7.4	+ 3.8	+ 4.1	+ 3.0	+ 5.0	+ 5.9	+ 5.7	+ 9.7	+ 9.1	+12.5	+10.3	+11.0	+10.4	+11.4	+11.5	+11.4	+11.1	+10.9	+ 8.7	+12.5	+ 9.2	+ 8.43
4	+ 7.6	+10.9	+10.2	+ 5.0	+ 5.8	+ 6.0	+ 5.0	+ 3.2	+ 2.9	+ 2.6	+ 3.7	+ 2.5	+ 3.3	+ 3.3	+ 2.7	+ 4.6	+ 3.0	+ 3.6	+ 4.2	+ 4.1	+ 4.4	+ 4.8	+ 4.4	+ 6.8	+ 4.79
5	+11.7	+12.4	+12.5	+12.6	+11.6	+12.5	+10.7	+ 5.8	+ 5.8	+ 6.2	+ 4.5	+ 5.9	+ 4.8	+ 4.6	+ 3.6	+ 3.2	+ 4.4	+ 4.8	+ 5.4	+ 6.0	+16.2	+19.7	+15.2	+15.1	+ 8.97
6	+13.2	+12.3	+12.5	+11.7	+12.2	+13.0	+15.1	+16.5	+16.0	+16.3	+17.0	+18.3	+ 9.1	+ 7.3	+12.3	+13.6	+16.4	+13.9	+11.6	—	+ 2.8	—	—	—	—
7	—	—	—	—	—	—	—	—	—	—	—	—	—	—	—	—	—	—	—	—	—	—	—	—	—
8	—	—	—	—	—	—	—	—	—	—	—	—	—	—	—	—	—	—	—	—	+ 0.2	+ 0.2	+ 0.2	+ 0.2	—
9	+ 0.2	+ 0.1	+ 0.1	+ 0.1	+ 0.1	+ 0.4	+ 0.7	+ 0.8	+ 0.8	+ 0.8	+ 0.8	+ 0.7	+ 0.5	+ 0.2	+ 0.0	— 0.1	— 0.8	— 1.0	— 1.0	— 1.0	— 1.0	— 0.9	— 1.2	— 1.0	— 0.07
10	— 0.9	— 1.0	— 1.4	— 1.6	— 1.3	— 1.5	— 1.2	— 0.9	— 0.6	— 0.5	— 0.8	— 0.1	+ 0.5	+ 0.7	+ 0.8	+ 0.8	+ 0.9	+ 0.9	+ 0.6	+ 0.7	+ 0.9	+ 0.8	+ 1.0	— 0.1	— 0.12
11	— 0.2	— 0.1	0.0	+ 0.5	+ 0.5	+ 0.6	+ 0.8	+ 0.9	+ 0.9	+ 1.4	+ 1.1	+ 1.1	+ 1.2	+ 1.1	+ 1.1	+ 1.1	+ 1.4	+ 1.7	+ 1.7	+ 1.1	+ 0.8	+ 1.0	+ 1.3	+ 1.0	+ 0.92
12	+ 0.8	+ 0.8	+ 0.5	+ 0.8	+ 0.9	+ 1.0	+ 1.1	+ 1.2	+ 1.2	+ 1.0	+ 0.8	+ 0.8	+ 0.8	+ 0.8	+ 0.1	+ 0.2	+ 0.9	+ 1.1	+ 1.5	+ 1.5	+ 1.6	+ 1.5	+ 1.2	+ 1.0	+ 0.96
13	+ 1.0	+ 0.9	+ 0.9	+ 1.0	+ 0.9	+ 0.9	+ 0.9	+ 0.9	+ 1.2	+ 1.1	+ 1.1	+ 1.1	+ 1.0	+ 1.4	+ 1.5	+ 1.0	+ 1.2	+ 1.4	+ 1.4	+ 1.6	+ 1.5	+ 1.6	+ 1.7	+ 1.7	+ 1.20
14	+ 1.4	+ 2.0	+ 6.2	+ 6.6	+ 8.2	+ 2.8	+ 2.3	+ 2.5	+ 2.7	+ 3.3	+ 3.2	+ 2.5	+ 2.8	+ 2.6	+ 2.7	+ 2.9	+ 3.9	+ 4.3	+ 4.5	+ 4.4	+ 3.7	+ 3.5	+ 3.8	+ 4.7	+ 3.65
15	+ 7.3	+ 3.3	+ 3.4	+ 4.9	+ 7.7	+ 9.0	+10.5	+10.1	+ 9.2	+ 9.0	+ 9.0	+ 8.5	+ 6.8	+ 6.0	+ 3.4	+ 2.0	+ 2.3	+ 2.6	+ 2.5	+ 2.9	+ 3.6	+ 5.0	+ 4.1	+ 8.0	+ 5.88
16	+ 9.0	+ 7.5	+ 9.1	+ 9.3	+ 9.8	+ 9.0	+ 8.8	+ 8.2	+ 7.5	+ 5.1	+ 9.6	+10.3	+11.6	+ 9.2	+11.0	+ 9.4	+ 8.1	+ 9.6	+10.6	+ 5.2	+ 4.3	+ 3.7	+ 2.7	+ 1.6	+ 7.92
17	+ 0.6	+ 1.2	+ 1.2	+ 1.8	+ 1.0	+ 2.4	+ 2.4	+ 1.4	+ 1.1	+ 1.0	+ 1.0	+ 0.9	+ 1.0	+ 0.9	+ 0.9	+ 0.9	+ 0.9	+ 0.9	+ 0.9	+ 0.9	+ 0.9	+ 0.8	+ 0.7	+ 0.6	+ 1.10
18	+ 0.5	+ 0.5	+ 0.4	+ 0.4	+ 0.3	+ 0.3	+ 0.3	+ 0.3	+ 0.2	+ 0.2	— 0.2	— 0.4	— 0.4	— 0.4	— 0.1	+ 0.2	+ 0.4	+ 0.5	+ 0.6	+ 1.0	+ 1.3	+ 1.1	+ 0.9	+ 0.8	+ 3.62
19	+ 0.6	+ 0.5	+ 0.4	+ 0.4	+ 0.4	+ 0.4	+ 0.4	+ 0.5	+ 0.6	+ 0.6	+ 0.7	+ 0.8	+ 1.2	+ 1.1	— 0.1	+ 0.4	+ 1.4	+ 1.4	+ 1.9	+ 1.1	+ 1.7	+ 2.7	+ 2.9	+ 3.1	+ 1.05
20	+ 2.9	+ 2.6	+ 1.5	+ 1.4	+ 1.0	+ 0.6	+ 0.2	—	—	—	—	—	—	—	—	—	—	—	—	—	—	—	—	—	—
Средн.	—	—	—	—	—	—	—	—	—	—	—	—	—	—	—	—	—	—	—	—	—	—	—	—	—

Октябрь 1914. Относительная влажность.

Humidité relative. Octobre 1914.

Числа Dates.	1h	2h	3h	4h	5h	6h	7h	8h	9h	10h	11h	Полночь Mdt.	1h	2h	3h	4h	5h	6h	7h	8h	9h	10h	11h	Полночь Minuit.	Средн. Moyenne.
1	99	100	100	100	100	100	100	99	89	83	80	98	100	100	100	100	100	100	100	100	100	100	100	100	97.8
2	100	100	100	100	100	100	100	100	98	98	98	98	99	99	100	99	98	97	96	95	94	94	95	95	98.0
3	94	94	94	92	92	92	92	90	89	89	88	88	87	88	89	89	89	90	90	90	90	90	89	89	90.2
4	91	94	94	95	96	96	97	98	98	97	96	96	96	96	96	96	96	98	98	99	98	96	96	96	96.2
5	95	95	95	94	92	94	94	94	93	92	91	90	90	91	93	94	95	95	96	96	97	98	98	99	94.2
6	99	99	98	98	98	98	97	97	97	98	98	98	97	96	95	93	92	90	88	89	87	89	90	89	94.6
7	89	90	90	90	91	91	91	89	88	87	86	87	87	89	87	87	88	89	90	90	90	91	91	91	89.1
8	91	91	92	92	92	92	92	87	87	87	88	86	83	86	86	90	91	90	92	92	94	94	95	95	90.2
9	95	95	95	95	95	95	94	95	93	92	91	—	—	—	—	—	—	—	—	—	—	—	—	—	—
10	—	—	—	—	—	—	82	82	81	80	77	76	80	79	76	76	71	74	76	74	74	77	82	82	—
11	85	84	82	81	79	77	78	74	78	78	79	81	78	74	81	78	82	82	79	78	78	80	82	83	79.6
12	84	89	91	93	96	97	95	92	93	94	94	94	94	95	95	95	95	95	95	95	94	96	96	95	93.8
13	96	96	97	97	97	97	97	97	97	97	96	96	97	96	93	91	89	87	86	85	83	83	82	81	92.2
14	81	80	81	81	80	80	80	78	79	78	79	79	79	77	78	79	79	78	77	78	77	79	79	79	79.0
15	79	79	72	75	80	81	81	83	83	83	84	83	88	88	83	83	83	81	81	81	80	81	80	80	80.9
16	81	81	83	84	86	86	86	87	87	87	85	84	84	84	84	82	81	82	81	81	79	77	77	78	82.8
17	79	79	81	82	82	83	84	—	—	—	—	—	81	81	81	81	81	80	80	79	78	78	78	77	—
18	77	76	75	75	75	73	71	70	70	71	71	71	73	73	73	72	72	75	75	74	74	73	73	73	73.1
19	72	71	70	70	70	70	69	74	75	75	76	73	78	77	76	74	76	76	73	72	71	71	71	71	73.2
20	72	71	74	73	72	71	71	72	72	73	76	75	77	75	75	76	76	76	76	77	76	76	76	76	74.8
21	76	76	76	76	76	76	76	75	77	77	77	77	79	80	80	80	79	78	78	78	77	77	77	76	77.2
22	76	76	75	74	73	73	72	72	72	72	71	71	71	70	70	70	70	69	69	70	70	71	72	72	71.7
23	73	73	73	74	74	74	74	75	75	75	75	75	76	76	76	76	75	75	75	76	77	77	77	77	75.1
24	76	76	75	76	76	77	77	78	79	79	80	79	78	78	78	78	78	77	77	77	77	76	76	76	77.2
25	76	76	76	76	76	76	77	78	78	78	79	78	77	77	77	77	77	76	76	76	76	76	75	75	76.6
26	75	75	74	73	73	73	73	73	—	—	—	—	—	—	—	—	—	—	—	—	—	—	—	—	—
27	—	—	—	—	—	—	—	—	—	—	—	—	72	73	73	72	72	71	71	70	70	70	69	69	—
28	69	69	68	68	68	68	68	71	71	71	70	70	71	70	70	69	69	68	67	66	64	63	59	65	68.0
29	65	66	66	66	67	67	68	68	65	66	65	65	60	59	59	61	63	63	64	66	67	65	66	66	64.6
30	67	68	67	68	69	69	70	70	69	67	67	67	68	69	69	69	69	70	70	70	70	69	68	68	68.6
31	68	67	67	67	66	66	66	—	—	—	—	—	68	68	68	68	68	69	69	70	69	69	69	68	—
Средн.	82.5	82.8	82.6	82.7	83.0	83.0	83.0	82.7	82.4	82.1	81.6	82.3	82.5	82.3	82.5	82.3	82.5	82.3	81.6	82.0	81.6	81.7	81.6	81.8	82.2

Ноябрь 1915. Относительная влажность. Humidité relative. Novembre 1915.

Числа Dates.	1h	2h	3h	4h	5h	6h	7h	8h	9h	10h	11h	Полдня. Mdi.	1h	2h	3h	4h	5h	6h	7h	8h	9h	10h	11h	Полночь. Minuit.	Средн. Moyenne.
1	69	69	70	71	71	71	71	71	71	69	70	70	71	71	71	71	71	71	71	71	71	72	73	74	70.9
2	74	74	74	74	74	74	74	—	—	—	—	—	77	77	77	76	76	77	76	75	75	75	74	75	—
3	75	76	77	78	79	80	81	81	84	88	88	88	88	88	88	88	88	88	88	88	88	88	88	88	84.6
4	88	88	87	87	87	86	85	86	86	85	85	85	85	85	85	85	85	84	84	84	83	83	81	81	85.0
5	79	79	79	78	76	75	75	74	76	77	78	77	77	80	81	81	81	80	80	80	79	79	80	79	78.3
6	79	79	80	80	82	83	83	84	83	83	82	81	81	81	81	83	81	80	80	80	79	79	79	79	80.9
7	77	77	77	78	78	78	79	79	79	80	80	81	82	84	85	85	84	83	82	80	79	79	79	79	80.2
8	79	79	79	79	79	79	79	80	80	80	78	78	79	79	79	79	79	78	78	77	77	77	76	76	78.5
9	75	75	75	75	75	75	75	74	74	74	74	74	74	74	75	75	74	75	76	76	76	77	77	77	75.0
10	77	77	78	79	79	78	77	76	75	74	73	72	70	70	70	71	70	70	71	71	70	70	70	70	73.2
11	69	69	68	67	66	63	64	68	72	73	74	75	76	76	77	77	77	77	77	76	77	77	77	77	72.9
12	76	76	75	73	72	72	72	71	71	71	71	72	72	72	72	72	72	71	71	71	71	71	71	71	72.0
13	71	71	71	71	71	73	73	72	71	68	69	70	71	72	73	74	74	72	72	71	68	69	68	67	70.9
14	65	63	64	64	65	64	63	60	55	58	58	61	60	60	62	59	58	60	56	58	49	54	52	61	59.5
15	65	64	57	59	57	50	60	53	62	65	50	63	65	67	69	70	72	72	68	68	71	71	71	71	64.2
16	71	71	71	71	71	71	71	72	72	73	74	74	76	77	77	73	76	76	75	75	74	74	74	74	73.5
17	74	74	74	74	74	74	74	73	73	73	73	73	74	73	74	74	73	73	73	71	70	70	69	69	72.8
18	69	67	68	69	71	70	71	72	69	67	67	68	69	70	70	71	71	70	71	70	72	72	72	72	69.9
19	72	72	72	72	72	72	72	72	72	73	72	71	71	71	71	69	68	67	67	67	66	65	65	67	69.9
20	68	68	69	70	70	70	70	71	71	71	71	71	71	71	71	71	71	71	71	71	70	70	70	70	70.3
21	70	70	70	70	70	70	70	70	70	70	71	70	70	70	70	70	70	70	70	70	70	70	70	70	70.0
22	70	70	69	70	70	70	70	70	70	70	71	70	70	71	71	71	71	72	72	72	71	71	71	71	70.6
23	71	71	72	72	72	72	72	72	72	73	73	73	74	74	74	74	74	74	74	74	74	74	74	74	73.0
24	74	74	74	74	74	74	74	74	72	68	65	62	60	62	64	66	66	66	67	68	68	67	67	68	68.7
25	67	67	68	68	68	69	69	72	73	74	75	74	73	73	74	74	74	74	75	75	75	75	75	75	72.3
26	74	74	73	73	73	73	73	73	73	74	74	75	74	74	75	75	75	76	76	76	75	75	72	72	74.0
27	71	71	71	70	70	70	70	71	71	71	72	71	71	71	71	71	71	70	71	71	70	70	69	69	70.6
28	70	70	71	72	73	74	75	77	77	77	77	73	78	79	80	80	82	82	84	84	84	87	86	86	78.5
29	85	84	84	83	81	81	80	77	77	77	76	76	77	77	77	77	77	79	79	79	79	80	81	80	79.8
30	79	78	78	77	76	75	74	76	78	80	82	84	86	85	86	86	87	87	87	88	88	86	86	86	82.3
31	—	—	—	—	—	—	—	—	—	—	—	—	—	—	—	—	—	—	—	—	—	—	—	—	—
Средн.	73.4	73.2	73.1	73.2	73.2	72.8	73.2	73.1	73.4	73.7	73.2	73.7	74.0	74.4	74.9	74.9	74.9	74.8	74.7	74.6	73.9	74.2	73.9	74.2	73.9

Декабрь 1914. Относительная влажность.

Humidité relative. Décembre 1914.

Числа. Dates.	1h	2h	3h	4h	5h	6h	7h	8h	9h	10h	11h	Полночь Mid.	1h	2h	3h	4h	5h	6h	7h	8h	9h	10h	11h	Полночь. Minuit.	Средн. Moyenne.
1	85	84	83	84	84	84	84	86	86	87	85	82	80	73	72	70	70	70	70	70	70	70	70	70	77.9
2	70	70	72	73	74	76	76	77	77	77	77	76	76	78	79	79	80	80	80	79	79	79	79	78	76.7
3	77	77	77	76	76	76	76	75	76	76	75	74	74	73	73	72	72	72	71	71	70	71	71	71	73.8
4	72	72	72	72	73	73	73	74	75	77	78	78	77	76	75	74	73	73	72	72	72	71	71	73	73.7
5	73	74	75	75	76	76	75	74	73	73	73	73	73	73	73	72	72	72	72	72	71	71	71	71	73.4
6	71	70	70	70	70	70	70	70	71	71	72	72	72	72	71	71	71	71	70	70	70	71	71	71	70.8
7	71	72	73	73	74	74	74	74	74	73	73	73	73	73	74	74	75	76	76	76	77	76	76	76	74.1
8	76	76	77	77	78	79	79	79	78	78	78	78	78	80	80	82	83	84	86	90	91	89	87	86	81.2
9	83	80	78	75	73	70	69	70	70	69	69	69	69	68	68	68	69	69	69	70	71	73	73	74	71.5
10	75	76	76	77	77	78	78	76	75	75	75	75	75	75	75	75	75	76	76	76	77	78	78	80	76.2
11	79	79	78	78	77	76	76	74	73	71	71	71	70	69	69	69	69	70	70	70	70	70	70	70	72.5
12	70	70	70	70	70	70	70	69	69	69	70	71	71	71	71	71	71	71	71	71	70	70	70	70	70.2
13	70	70	70	70	70	70	70	69	69	69	69	69	69	68	68	68	68	68	68	68	68	67	67	67	68.7
14	67	67	67	67	67	67	67	67	66	66	66	66	67	67	67	67	67	67	68	68	68	67	67	67	67.0
15	66	66	66	66	66	66	66	66	66	66	67	67	68	69	69	69	69	68	68	68	68	68	68	68	67.2
16	67	67	67	67	67	67	67	68	68	68	67	67	68	68	68	68	67	67	67	66	65	65	65	65	66.9
17	64	64	65	65	65	66	66	66	66	66	66	67	67	67	67	67	67	66	66	66	65	65	65	65	65.8
18	65	64	64	64	64	64	64	—	—	—	—	—	68	68	69	69	70	70	71	71	72	72	73	74	—
19	74	73	73	73	73	73	73	75	75	75	74	74	73	68	66	67	67	68	69	69	69	69	69	69	71.2
20	69	69	68	68	69	69	70	76	78	79	80	81	81	81	81	81	81	78	77	77	76	74	73	72	75.3
21	70	69	68	66	64	63	62	—	—	—	—	—	—	—	—	—	—	—	—	—	62	61	61	62	—
22	62	62	62	63	63	63	63	63	63	63	64	64	64	64	64	64	64	64	64	64	64	64	64	63	63.4
23	63	63	63	63	63	63	63	63	63	63	63	63	62	62	62	62	63	63	63	63	62	62	61	61	62.6
24	61	61	62	62	62	63	63	65	64	64	63	64	64	64	65	66	66	66	66	66	66	67	67	68	64.4
25	68	68	66	66	66	66	66	66	67	68	69	69	69	70	69	70	70	72	72	72	72	72	73	73	69.1
26	72	72	71	71	70	69	69	—	—	—	—	—	—	—	—	—	—	—	—	—	—	—	—	—	—
27	—	—	—	—	—	—	—	—	—	—	—	—	—	—	—	—	—	—	—	—	65	65	65	65	—
28	65	65	65	65	65	65	65	64	64	63	63	63	62	61	61	61	61	62	63	63	64	64	64	64	63.4
29	64	64	64	64	64	64	64	64	64	63	63	63	63	62	62	62	61	60	60	61	61	61	61	61	62.5
30	61	61	61	61	60	60	60	60	60	60	60	60	60	—	—	—	—	—	—	—	—	—	—	—	—
31	—	—	—	—	—	—	—	—	—	—	—	—	—	—	—	—	—	—	—	—	—	—	—	—	—
Средн.	70.5	70.4	70.4	70.4	70.5	70.6	70.5	70.8	70.8	70.8	70.8	70.7	70.6	70.1	70.0	70.0	70.0	70.1	70.2	70.3	70.3	70.2	70.0	70.1	70.4

Апрѣль 1915. / Avril 1915.

Относительная влажность. / Humidité relative.

Числа. Dates.	1h	2h	3h	4h	5h	6h	7h	8h	9h	10h	11h	Полночь. Minuit.
1	79	79	79	79	79	79	79	80	80	80	80	80
2	79	79	78	78	78	78	78	79	79	79	79	79
3	78	78	79	79	79	79	79	79	79	78	74	75
4	87	88	90	91	91	92	93	94	93	93	92	91
5	86	86	86	85	85	88	89	89	90	91	92	93
6	90	90	90	90	89	89	89	90	89	88	85	85
7	83	84	85	85	86	86	85	85	85	86	86	85
8	81	81	81	81	80	80	80	—	—	—	—	—
9	77	77	78	79	79	79	79	82	80	79	78	78
10	84	84	82	82	82	82	82	82	82	81	81	80
11	83	83	82	81	81	81	81	82	82	81	78	77
12	79	79	78	78	78	78	78	80	79	79	78	78
13	80	80	80	80	80	80	80	77	76	76	74	74
14	80	82	82	82	82	82	82	83	82	82	82	82
15	77	77	78	78	79	79	79	79	79	79	79	79
16	81	81	81	81	81	81	81	82	81	79	80	80
17	83	84	86	87	88	89	90	92	91	91	91	92
18	98	98	97	96	96	96	96	96	95	95	97	97
19	99	97	97	97	96	96	96	97	95	95	94	93
20	—	—	—	—	—	—	—	—	—	—	—	—
21	—	—	—	—	—	—	91	91	91	91	91	91
22	100	100	99	100	100	100	100	99	98	98	97	97
23	98	98	97	97	96	96	95	94	95	95	96	97
24	99	99	100	100	100	100	100	92	90	89	88	87
25	96	95	94	93	92	92	91	91	91	90	90	90
26	90	90	90	89	89	90	91	95	95	95	97	96
27	96	95	95	94	94	93	93	91	91	91	92	92
28	96	94	92	91	89	85	80	77	79	78	80	80
29	86	86	87	86	87	87	87	88	89	89	90	89
30	90	90	90	90	90	89	89	90	90	91	91	91
31	—	—	—	—	—	—	—	—	—	—	—	—
Средн.	87.1	87.1	87.1	87.0	86.9	86.9	86.7	86.9	86.5	86.2	86.0	85.1

1h	2h	3h	4h	5h	6h	7h	8h	9h	10h	11h	Полночь. Minuit.	Средн. Moyenne.
81	81	81	81	79	79	79	79	79	79	79	79	79.5
78	78	76	74	73	72	72	74	76	75	76	76	76.8
80	81	83	83	83	84	84	84	84	84	85	86	80.7
89	89	88	88	88	86	86	86	86	86	86	86	89.1
94	94	93	93	92	92	91	91	91	91	91	91	90.2
86	85	87	83	81	81	81	80	80	80	82	83	85.5
85	85	84	83	83	82	82	82	81	81	81	81	83.8
70	71	71	72	72	73	73	74	76	76	76	76	—
82	84	84	86	85	85	86	86	85	85	84	84	81.7
79	79	80	80	81	81	82	82	83	84	85	84	81.8
77	76	76	76	76	78	78	78	79	79	79	79	79.3
77	77	78	78	78	79	79	79	80	80	80	80	78.6
73	72	73	73	75	75	76	77	78	78	78	79	76.8
82	82	81	79	78	78	78	78	77	77	77	77	80.3
80	81	81	81	81	81	81	81	81	81	81	81	79.7
79	79	79	79	79	78	79	80	81	81	82	83	80.3
92	93	93	94	95	96	98	99	100	100	100	99	92.6
96	97	97	98	99	100	100	100	100	100	99	99	97.6
92	92	91	92	92	93	94	94	93	92	92	92	94.2
—	—	—	—	—	—	—	—	—	—	—	—	—
89	90	92	93	95	96	98	99	100	100	99	99	—
98	98	98	99	99	99	100	100	100	99	99	99	99.0
100	100	100	100	100	100	100	100	100	100	100	99	98.0
87	88	89	91	93	96	98	100	100	99	98	97	95.0
93	93	94	93	93	92	93	93	93	93	92	92	92.4
100	100	99	99	99	99	98	98	98	98	98	97	95.5
94	95	96	96	96	97	98	98	98	97	97	96	94.8
83	80	81	80	82	83	82	83	85	86	86	86	84.0
91	89	89	90	91	91	91	91	91	91	91	91	89.1
87	88	89	88	90	91	90	90	91	92	91	91	90.0
—	—	—	—	—	—	—	—	—	—	—	—	—
86.5	86.5	86.7	86.6	86.7	87.0	87.3	87.5	87.8	87.7	87.7	87.7	86.9

Май 1915.

Относительная влажность.

Числа. Dates.	1h	2h	3h	4h	5h	6h	7h	8h	9h	10h	11h	Полдень. Midi.
1	91	90	90	90	89	89	89	85	87	88	90	89
2	100	100	100	100	100	100	100	99	99	100	100	100
3	100	100	100	100	100	100	100	100	100	97	92	91
4	94	92	91	89	88	87	86	82	79	79	76	72
5	90	90	90	91	91	93	96	97	97	96	97	97
6	99	99	100	100	100	100	100	100	100	100	100	100
7	100	100	100	100	100	100	100	—	—	—	—	—
8	—	—	—	100	100	100	100	100	99	96	94	91
9	99	99	99	98	98	95	96	96	95	92	88	84
10	89	89	88	88	88	88	88	87	85	82	80	80
11	97	98	98	99	99	100	100	98	95	93	92	91
12	97	96	93	91	92	93	93	94	93	83	90	89
13	97	96	95	95	94	93	91	89	87	86	84	84
14	90	90	90	90	90	90	90	91	89	86	84	83
15	87	88	90	90	90	90	89	90	90	91	91	92
16	90	91	92	92	94	94	96	98	99	100	100	100
17	97	97	96	95	95	95	93	92	91	91	91	91
18	80	79	79	78	76	76	75	73	71	69	69	69
19	—	—	—	—	—	—	—	—	71	72	72	70
20	100	99	100	100	100	100	100	100	99	98	96	96
21	99	99	98	98	99	100	100	98	96	91	85	84
22	82	82	79	80	78	75	74	72	75	74	78	78
23	100	100	100	100	100	100	100	100	99	97	94	90
24	89	92	92	90	88	88	83	81	80	78	71	69
25	90	93	94	95	95	95	96	96	93	88	81	73
26	96	97	97	95	95	95	94	94	93	92	92	94
27	100	100	100	100	100	100	100	—	—	—	—	—
28	92	91	90	89	88	86	82	79	79	75	71	73
29	97	97	98	98	99	99	100	100	97	93	94	95
30	96	94	91	93	92	91	90	88	87	88	88	88
31	100	100	100	100	99	97	74	79	84	85	84	81
Средн.	94.5	94.6	94.4	94.1	93.9	93.6	92.8	91.7	91.1	89.3	88.0	87.3

Mai 1915.

Humidité relative.

1h	2h	3h	4h	5h	6h	7h	8h	9h	10h	11h	Полночь. Minuit.	Средн. Moyenne.
88	90	90	92	95	97	97	98	100	100	100	100	92.2
100	100	100	100	100	100	100	100	100	100	100	100	99.9
88	84	80	82	86	90	95	98	100	98	97	95	94.7
74	77	76	80	81	83	84	87	88	89	89	90	83.9
97	98	98	98	99	99	99	100	100	100	100	100	96.4
100	100	100	100	100	99	99	99	100	100	100	100	99.8
—	—	—	—	—	—	—	—	—	—	—	—	—
91	92	93	94	95	97	99	100	100	100	100	99	—
82	82	82	84	86	87	88	88	88	88	90	88	90.5
80	79	79	80	80	82	86	91	96	96	96	97	86.4
90	91	91	92	92	93	93	94	96	97	97	97	95.1
83	82	83	88	90	92	96	98	100	99	98	98	92.1
83	83	84	85	86	89	89	90	90	90	90	90	89.2
80	79	79	78	79	82	83	85	86	87	87	87	85.6
93	93	94	93	93	92	92	91	90	90	90	90	90.8
100	100	99	99	99	98	98	97	97	97	97	97	96.8
91	91	91	90	91	90	90	89	88	85	84	81	91.0
69	69	69	70	72	—	—	—	—	—	—	—	—
68	70	70	77	79	80	83	90	96	97	97	99	—
97	97	95	91	88	92	96	100	100	99	99	100	97.6
86	87	86	93	93	93	94	92	88	84	85	84	92.2
80	84	85	84	84	87	96	98	100	100	100	100	84.4
89	87	84	85	90	91	91	91	88	90	89	90	93.5
67	68	70	71	72	74	75	76	79	82	86	88	79.5
79	78	78	78	79	82	84	87	90	92	94	96	88.0
94	94	94	95	95	96	98	99	100	100	100	100	95.8
78	77	80	84	89	85	92	98	95	95	95	94	—
78	71	71	72	78	86	89	90	91	92	92	94	82.8
95	95	96	96	97	98	98	99	100	99	98	97	97.3
89	90	91	93	94	96	97	99	100	100	100	100	93.2
71	79	81	84	85	85	91	93	94	96	99	97	89.1
86.5	86.9	86.8	87.8	88.7	90.5	92.2	93.4	94.2	94.2	94.5	94.5	91.5

Іюнь 1915

Juin 1915.

Относительная влажность. / Humidité relative.

Числа. Дни.	1h	2h	3h	4h	5h	6h	7h	8h	9h	10h	11h	Полдень. Midi.	1h	2h	3h	4h	5h	6h	7h	8h	9h	10h	11h	Полночь. Minuit.	Средн. Moyenne.
1	95	93	92	92	91	91	91	86	86	83	78	74	70	78	87	91	93	97	99	100	100	99	99	98	91.2
2	97	97	96	95	94	93	93	89	89	89	89	89	90	90	91	91	91	92	93	93	94	94	93	91	92.2
3	90	88	87	86	85	84	80	82	83	84	80	78	81	83	87	86	88	90	92	93	94	94	93	92	86.7
4	94	96	95	94	93	92	90	90	90	90	89	87	84	83	87	88	88	88	89	89	90	90	89	89	89.8
5	88	86	86	85	84	84	80	76	74	71	70	72	75	76	80	79	90	90	89	89	93	94	93	95	83.1
6	95	94	93	93	93	93	93	91	90	87	90	92	93	92	90	90	91	92	89	88	—	—	—	—	—
7	—	—	—	—	—	—	—	—	—	—	—	—	—	—	—	—	89	92	92	91	90	91	91	91	—
8	91	88	91	91	90	91	90	90	87	92	95	96	96	96	96	96	97	96	96	96	96	95	95	95	93.2
9	95	95	95	94	94	94	94	96	96	97	97	97	97	96	95	94	94	93	92	91	91	91	91	91	94.2
10	91	91	91	91	91	91	91	92	92	90	89	88	86	85	85	85	85	85	86	86	86	86	87	87	88.2
11	88	87	86	87	87	88	89	89	89	88	86	84	84	84	85	86	89	89	90	91	91	91	91	91	87.9
12	90	89	89	88	88	88	88	89	89	89	86	82	79	80	85	89	89	89	90	90	91	91	90	90	87.8
13	89	89	87	87	87	87	84	87	85	85	82	79	82	82	84	86	87	87	88	88	89	89	89	89	86.6
14	88	88	87	86	82	79	78	81	83	78	82	85	84	85	80	83	83	80	82	82	82	84	85	85	83.0
15	88	89	89	88	89	89	89	89	88	87	86	85	80	81	87	89	90	91	93	95	97	97	97	97	89.6
16	97	97	96	96	96	96	96	96	96	96	96	96	96	95	93	92	91	85	73	80	77	78	75	75	90.2
17	82	84	85	85	84	84	83	84	83	78	62	70	67	62	63	70	71	74	73	79	100	100	100	100	80.1
18	100	100	100	100	100	96	89	97	94	95	94	93	93	92	92	91	81	86	81	80	78	87	87	88	91.4
19	88	88	88	88	89	89	89	91	93	94	98	99	100	100	100	100	100	100	100	100	100	99	99	99	95.5
20	100	100	100	100	100	100	100	100	99	98	97	97	96	96	96	97	97	97	98	98	97	97	97	97	98.1
21	96	96	95	95	95	95	95	94	95	95	96	95	96	95	93	91	91	89	87	85	80	78	80	84	91.3
22	86	89	91	93	96	98	100	97	95	93	91	90	89	89	90	93	95	96	97	98	97	96	95	94	93.7
23	93	90	89	88	86	85	83	82	77	70	70	69	63	61	62	63	68	72	78	79	100	100	100	100	80.3
24	100	100	100	100	100	100	100	100	99	98	95	93	91	92	93	93	94	96	96	97	97	97	96	96	96.8
25	96	95	95	95	94	94	94	93	88	86	88	92	84	85	89	89	90	91	92	92	94	96	95	95	91.8
26	94	94	92	91	90	89	89	93	92	92	91	92	91	91	92	93	94	95	96	97	97	97	97	97	93.2
27	97	97	97	97	97	97	97	98	98	99	99	99	100	99	99	98	98	98	98	98	97	96	96	95	97.7
28	95	94	93	93	92	92	91	95	95	94	94	94	93	91	89	86	84	81	79	75	68	—	—	—	—
29	—	—	—	—	—	—	71	70	68	65	63	58	56	55	54	56	59	60	62	63	66	67	68	68	—
30	68	67	67	67	68	69	70	72	69	67	63	62	61	61	60	59	59	59	60	60	61	61	64	70	64.3
31	—	—	—	—	—	—	—	—	—	—	—	—	—	—	—	—	—	—	—	—	—	—	—	—	—
Средн.	91.6	91.1	91.0	90.7	90.4	90.1	89.8	89.7	88.8	87.8	86.9	86.3	85.2	85.3	86.6	87.4	88.2	88.7	88.8	89.5	91.1	91.4	91.3	91.5	89.1

Іюль 1915.

Относительная влажность.

Juillet 1915.

Humidité relative.

Числа. Dates.	1h	2h	3h	4h	5h	6h	7h	8h	9h	10h	11h	Полночь. Minuit.	1h	2h	3h	4h	5h	6h	7h	8h	9h	10h	11h	Полночь. Minuit.	Средн. Moyenne.
1	69	69	70	69	76	80	81	—	—	—	—	—	—	—	—	—	89	91	94	96	97	95	95	95	—
2	94	92	95	95	94	94	94	89	93	83	80	74	81	87	86	92	93	94	94	95	94	94	73	89	89.5
3	90	90	89	85	89	89	89	90	84	80	68	63	58	57	59	62	61	60	65	67	69	78	71	77	74.6
4	80	80	78	80	80	80	84	89	91	93	93	94	94	94	94	91	91	91	90	89	86	84	84	85	87.3
5	77	74	72	67	75	62	64	78	76	79	80	81	81	83	83	84	85	86	85	82	62	59	59	60	74.8
6	67	73	72	72	70	68	64	59	59	58	56	60	74	77	88	88	81	88	88	—	—	—	—	—	—
7	—	—	—	—	—	—	—	—	—	—	—	—	—	—	—	—	—	—	—	—	—	—	—	—	—
8	—	—	—	—	—	—	—	—	—	—	—	—	—	—	—	—	—	—	—	—	95	93	92	91	—
9	91	90	90	89	89	89	88	88	87	87	87	88	89	91	93	94	97	98	100	100	100	99	98	98	92.5
10	99	99	99	100	100	100	100	100	99	98	97	96	95	94	93	92	91	90	90	89	89	89	88	89	94.8
11	89	89	89	89	89	89	89	91	91	91	86	88	88	90	90	92	92	94	94	95	95	96	96	97	91.2
12	97	96	96	95	94	93	93	96	96	97	98	97	97	97	97	96	96	96	95	95	95	95	95	95	95.7
13	95	95	96	96	96	96	96	98	96	95	93	92	91	90	90	90	90	91	91	91	91	92	92	93	93.2
14	93	93	85	83	78	90	93	97	97	97	96	95	95	94	94	93	92	90	89	88	88	88	88	89	91.0
15	87	91	91	91	83	78	73	72	72	73	72	73	79	82	89	92	92	92	91	91	90	86	88	88	84.0
16	86	86	84	85	81	78	80	76	84	85	78	78	76	84	83	93	94	96	99	99	100	99	99	99	87.6
17	99	99	99	99	99	100	100	99	99	100	99	100	100	100	99	99	98	98	97	97	97	97	97	97	98.7
18	97	97	98	97	97	97	97	98	97	96	95	94	93	93	94	95	96	97	98	99	100	100	99	99	96.8
19	98	97	97	97	96	96	97	98	97	96	95	98	93	93	93	92	92	93	93	93	93	94	95	97	94.9
Средн.	91.5	91.2	90.5	89.9	89.3	88.7	89.1	90.6	90.6	90.0	87.8	87.8	87.3	88.6	89.1	90.5	90.7	91.1	91.4	91.3	89.9	90.0	88.1	90.1	89.8

Наблюденія надъ температурою поверхности снѣга (7 ч. утра) *).

1914 г. Ноябрь	19	— 22.2	1914 г. Декабрь	13	— 31.4	1914 г. Декабрь	23 — 34.0
» »	20	— 34.2	» »	14	— 36.8	» »	29 — 30.5
» »	21	— 36 6	» »	15	— 38.5	» »	30 — 40.5
» »	22	— 36.0	» »	16	— 31.0	1915 г. Январь	12 — 32.0
» »	23	— 28.2	» »	17	— 36.0	» »	20 — 40.5
			» »	18	— 39 5	» »	30 — 29.5
			» »	22	— 37.0		

1915 г. Февраль	12	— 32.0			
» Мартъ	18	— 36.6			
» »	30**)	— 25.2			
» »	31***)	— .402			

*) Термометръ укладывался на поверхности снѣга въ 9 ч. вечера, а отсчетъ производился въ 7 ч. утра.
**) Наблюденія произведены въ 1[13] р.
***) » » » 2[00] р. на поверхности льда.

Примѣчанія.

Октябрь	5.		Волосной гигрометръ установленъ по психрометру Ассмана.
»	13.		Волосной гигрометръ установленъ по психрометру Ассмана.
»	29 а.		Очень прозрачный воздухъ.
»	30 а.		Очень прозрачный воздухъ.
Ноябрь	1	1 р.	Точки радіаціи на ENE и SSE
»	18	8 а.	Точка радіаціи облаковъ на SSE.
»		10 а.	Точка радіаціи облаковъ на SSE и NNE; верхній миражъ.
»	24	7 а.	Срочныя наблюденія не были произведены, такъ какъ изъ-за снѣга нельзя было выйти.
Декабрь	2	9 р.	Срочныя наблюденія не были произведены, такъ какъ изъ-за снѣга нельзя было выйти съ судна.
Январь	4	7 а.	Точка радіаціи облаковъ на SSW.
»	7	1 р.	Точка радіаціи облаковъ на SW.
Февраль	3	1 р.	Волосной гигрометръ испортился, взятъ на судно.
»	4		Исправленный и поставленный по Ассману волосной гигрометръ унесенъ въ будку.
»	10	4 р.	Будка и флюгеръ перенесены на новое мѣсто (112 м. отъ судна) на ледяномъ полѣ, такъ какъ прежнее занесено снѣгомъ.
»	14	7 а.	Точки радіаціи облаковъ на SSW и NNE.
»		1 р.	Точки радіаціи облаковъ на SSW и NNE.
»	19	12 р.	Очень рѣзко выраженная рефракція.
»	21	1 р.	Точки радіаціи облаковъ на SSE и NNW.
Мартъ	2	7 а.	Отъ верхняго и нижняго краевъ луны отходятъ вертикальные столбы
»	7	7 а.	Точка радіаціи облаковъ на SW.
»	16	1 р.	Впервые замѣчалось таяніе снѣга на тентѣ, покрывающемъ судно.
»	18	9 р.	Точка радіаціи облаковъ на WNW.
»	23	$2^1/_2$ р.	Замѣчалось таяніе снѣга на тентѣ.
»	25	6-9 р.	Снѣгъ выпалъ при безвѣтріи и легъ ровнымъ слоемъ, толщина 2 дм.
»	26	12 а.	Колебаніе нижнихъ слоевъ воздуха.
»		1 р.	Температура воздуха подъ тентомъ была ниже 0°, но на наружной поверхности тента замѣчалось таяніе снѣга и вода протекала на палубу.
»	29	1 р.	Около термометрической будки устроена защита отъ солнечныхъ лучей: на разстояніи 4 ф. отъ будки поставлены на льду 4 столба, на которыхъ натянута парусина такимъ образомъ, что она затѣняетъ боковыя стѣнки будки, призатѣняя нѣсколько выше крыши будки и нѣсколько ниже ея дна
Апрѣль		2.	Весь день наблюдалось сильное колебаніе нижнихъ слоевъ воздуха и искаженіе отдаленныхъ предметовъ.
»	8	1 р.	Замѣчается таяніе во многихъ мѣстахъ около судна и дальше.
»		3 р.	Точка радіаціи облаковъ на SE и NW.
»		9 р.	Точка радіаціи на SE и NW.

Апрѣль	11	1 р.	Во многихъ мѣстахъ на тундрѣ, гдѣ слой снѣга былъ не толстый и гдѣ просвѣчивали камни, замѣтны слѣды таянія въ видѣ тонкаго слоя льда.
»	13	7 а. 1 р.	Точка радіаціи облаковъ на ESE.
»	21	1 р.	Во многихъ мѣстахъ замѣчалось таяніе снѣга.
»	27	1 р.	Во многихъ мѣстахъ на снѣгу около судна замѣтно таяніе снѣга. На стѣнкахъ психр. будки замѣтны капельки воды отъ растаявшаго снѣга.
»	28	р.	Очень сильное таяніе снѣга около судна.
»	29	р.	Сильное таяніе снѣга, особенно у бортовъ судна.
Май	3	9 р.	Точка радіаціи облаковъ на SSE.
»	19	9 а.	Точка радіаціи облаковъ на SSE и NNW.
»	20	1-5 р.	Сильное таяніе снѣга на льду.
»	22	9 а.	Замѣчалось таяніе снѣга у будки.
»	27	1 р.	На солнцѣ таялъ грязный снѣгъ.
			Гигрометръ установленъ по Ассману.
»	28		Таяніе верхнихъ слоевъ снѣга; на тундрѣ появились проталины.
»	29		Таяніе верхнихъ слоевъ снѣга.
»	31		Таяніе верхнихъ слоевъ снѣга.
Іюнь	7.		Будка перенесена на судно и установлена на крылѣ мостика. Высота термометровъ надъ уровнемъ моря 6 м. 45 см.
»	13	7 а.	Срочныя наблюденія не были произведены.
»	18	7 а.	Верхній миражъ. Черезъ перешеекъ видны были торосы и острова, находящіеся подъ горизонтомъ.
»		1 р.	Сильное колебаніе нижнихъ слоевъ воздуха; верхній миражъ.
»	23	1 р.	Колебаніе нижнихъ слоевъ; верхній миражъ.
»	28	1 р.	Верхній миражъ.
»		9 р.	Верхній миражъ. Рѣзкое и значительное колебаніе нижнихъ слоевъ воздуха.
»	29	7 а. 1 р. 9 р.	Значительное колебаніе нижнихъ слоевъ воздуха. Верхній миражъ.
»	30		Верхній миражъ. Значительное колебаніе нижнихъ слоевъ воздуха.
Іюль	1		Верхній миражъ.
»	2		Верхній миражъ.
»	3		Верхній миражъ.
»	4		Верхній миражъ.
»	5		Верхній миражъ.
»	10		Верхній миражъ, бѣлая радуга.
»	14		Верхній миражъ.
»	15	9 р.	Срочныя наблюденія не были произведены.
»		1 р.	Верхній миражъ.
»	23		Съ мостика убрана будка.
»	24	1 р. 9 р.	Верхній миражъ.
»	25	7 а.	Верхній миражъ.
»	26	1 р.	Верхній миражъ.
Августъ	10	9 р.	Верхній миражъ.

Наблюденія надъ температурою и удѣльнымъ вѣсомъ воды.

1915 г.	Глубина.	t°	Уд. вѣсъ.
Іюль 1	0	0,8	—
	2 саж.	—0,7	—
	4	—1,2	—
Іюль 2	0	0,9	1,00104
	2	—0,6	1,00634
	4	—1,2	1,01764
Іюль 3	0	0,9	1,00087
	2	—0,6	1,00908
	4	—1,2	1,01767
Іюль 4	0	0,9	1,00085
	2	—0,5	1,00347
	4	—1,2	1,01769
Іюль 5	0	1,4	1,00110
	2	—0,5	1,00263
	4	—1,2	1,01754

На поверхности моря.

1915 г.	Температура и уд. вѣсъ воды.		
Іюль 25 . . .	7 а.	1,5	1,00174
	1 р.	1,7	1,00184
	9 р.	1,0	1,00171
Іюль 26 . . .	7 а.	1,1	1,00171
	1 р.	1,7	1,00179
	9 р.	1,2	1,00179
Іюль 27 . . .	7 а.	0,7	1,00475
	1 р.	1,5	1,00491
	9 р.	1,0	1,00363
Іюль 28 . . .	7 а.	1,5	1,00298
	1 р.	2,2	1,00256
	9 р.	2,7	1,00240
Іюль 29 . . .	7 а.	1,4	1,00507
	1 р.	1,4	1,00407
	9 р.	1,5	1,00394
Іюль 30 . . .	7 а.	0,6	1,00364
	1 р.	1,2	1,00380
	9 р.	0,6	1,00377
Іюль 31 . . .	7 а.	0,4	1,00375
	1 р.	0,7	1,00388
	9 р.	1,5	1,00394
Августъ 1. . .	7 а.	1,1	1,00422
	1 р.	0,8	1,00451
	9 р.	1,2	1,00422
Августъ 2. . .	7 а.	0,6	7,00447
	1 р.	1,2	1,00435
	9 р.	1,1	1,00435
Августъ 3. . .	7 а.	1,3	1,00484
	1 р.	0,7	1,00473
	9 р.	1,1	1,00446
Августъ 4. . .	7 а.	0,8	1,00464
	1 р.	1,1	1,00466
	9 р.	1,0	1,00454
Августъ 5. . .	7 а.	0,7	1,00452
	1 р.	1,6	1,00453
	9 р.	1,4	1,00455
Августъ 6. . .	7 а.	1,3	1.00460
	1 р.	1,5	1,00484
	9 р.	1,5	1,00465
Августъ 7. . .	7 а.	1,6	1,00472
	1 р.	1,9	1,00474
	9 р.	1,9	1,00457
Августъ 8. . .	7 а.	1,9	1,00447
	1 р.	3,2	1,00566
	9 р.	3,7	1,00465
Августъ 9. . .	7 а.	0,7	1,01827
	1 р.	0,6	1,02053
	9 р.	0,0	1,01683
Августъ 10 . .	7 а.	0,8	1,00998
	1 р.	1,7	1,01089
	9 .	1,2	1,00933

1914 г.	Температура воды.			Удѣльный вѣсъ воды.		
	7 а.	1 р.	9 р.	7 а.	1 р.	9 р.
Сентябрь 13 . . .	—0,6	0,0	—1,0	—	—	—
» 14 . . .	—0,8	—0,8	—0,3	—	—	—
» 15 . . .	—0,8	—0,8	—0,8	—	—	—
» 16 . . .	—1,0	—0,5	—0,8	—	—	—
» 17 . . .	—0,8	—0,8	—1,0	1.01542	1.01575	1.01597
» 18 . . .	—1,0	—0,8	—1,0	1.01556	—	—
» 19 . . .	—0,5	—1,0	—1,0	1.01700	1.01656	1.01773
» 20 . . .	—1,2	—1,0	—1,0	1.01726	—	—
» 21 . . .	—0,8	—1,0	—0,9	1.01777	—	—
» 22 . . .	—0,5	0,0	—0,2	1.01778	1.01773	—
» 23 . . .	—0,4	—0,8	—1,2	1.01766	—	—
» 24 . . .	—1,2	—	—	1.01686	—	—
» 25 . . .	—	—0,8	—	—	1.01795	—
» 26 . . .	—0,5	—0,6	—1,2	1 01683	—	—
» 27 . . .	—	—	—	—	—	—
» 28 . . .	—	—	—	—	—	—
» 29 . . .	—	—	—	—	—	—
» 30 . . .	—	—	—	—	—	—

Выводы. Résumé.

Мѣсяцы.	Барометръ. Pression. 7	1	9	Ср.	Макс.	Мин.	Температура воздуха. Température de l'air. 7	1	9	Ср.	Макс.	Минимумъ. Абс.	Ср.
1914 г.													
Сентябрь	749.7	749.8	751.1	750.2	766.2	739.7	— 4.8	— 4.2	— 5.1	— 4.7	1.6	—	—
Октябрь	53.7	53.9	54.1	53.9	76.1	34.6	—10.6	—10.8	—10.9	—10.8	1.8	—27.8	—13.[illegible]
Ноябрь	57.3	56.9	56.9	57.0	74.6	36.8	—19.8	—20.0	—19.5	—19.8	— 4.9	—34.0	—23.[illegible]
Декабрь	47.7	48.2	48.2	48.0	64.5	18.1	—26.7	—27.2	—26.9	—26.9	— 7.2	—43.7	—32.[illegible]
1915 г.													
Январь	74.9	75.0	75.2	75.0	84.5	65.8	—34.5	—34.1	—33.6	—34.1	—15.1	—46.0	—37.[illegible]
Февраль	64.4	64.6	65.0	64.7	80.4	47.0	—30.7	—30.6	—31.5	—30.9	— 3.5	—46.2	—34.[illegible]
Мартъ	64.6	64.7	64.9	64.7	82.6	48.6	—30.6	—28.3	—30.3	—29.7	— 4.8	—45.1	—34.[illegible]
Апрѣль	61.1	60.9	61.1	61.0	79.6	30.4	—14.6	—11.7	—13.7	—13.3	1.8	—35.4	—17.[illegible]
Май	55.9	56.2	56.6	56.2	70.1	37.8	— 7.6	— 5.7	— 7.3	— 7.0	4.7	—15.0	—10.[illegible]
Іюнь	61.9	61.9	62.0	61.9	69.4	51.1	1.0	1.9	1.4	1.4	10.2	— 3.9	— 0.[illegible]
Іюль	64.8	64.7	64.5	64.7	73.1	56.5	2.7	2.9	2.9	2.8	15.1	— 3.0	—

Мѣсяцы.	Абсолютная влажность. Tension de la vapeur. 7	1	9	Ср.	Макс.	Мин.	Относительная влажность. Humidité relative. 7	1	9	Ср.	Мин.	Скорость вѣтра. Vitesse du vent. 7	1	9	Ср.	Облачность. Nebulosité. 7	1	9	Ср.
1914 г.																			
Сентябрь	3.0	3.1	2.9	3.0	5.1	1.9	88	88	89	88	59	5.2	6.3	5.6	5.7	9.4	9.6	9.8	9.6
Октябрь	2.2	2.1	2.0	2.0	5.0	0.3	82	81	80	81	60	3.9	4.2	4.5	4.2	8.7	8.5	—	—
Ноябрь	0.8	0.8	0.9	0.8	2.8	0.2	73	74	74	74	60	5.4	6.1	6.3	5.9	6.2	6.9	4.7	5.9
Декабрь	0.5	0.5	0.5	0.5	2.0	0.1	69	69	69	69	60	4.8	4.7	4.4	4.6	5.0	6.1	4.7	5.3
1915 г.																			
Январь	0.2	0.2	0.2	0.2	0.8	0.1	58	58	59	58	49	2.9	3.6	3.4	3.3	2.5	3.9	3.1	3.2
Февраль	0.4	0.5	0.4	0.4	2.8	0.1	72	73	72	72	68	4.7	3.9	4.2	4.3	6.4	5.6	3.4	5.1
Мартъ	0.5	0.5	0.5	0.5	2.7	0.1	76	73	75	75	67	2.2	2.5	2.4	2.4	3.7	3.8	3.5	3.7
Апрѣль	1.7	2.0	1.9	1.9	4.4	0.2	84	83	85	84	70	5.1	6.3	5.3	5.6	7.4	7.2	7.2	7.3
Май	2.4	2.7	2.6	2.6	4.8	1.2	92	86	94	91	67	5.8	5.2	5.4	5.5	9.0	8.8	8.9	8.9
Іюнь	4.4	4.4	4.5	4.4	5.7	3.0	88	84	89	87	56	2.9	3.0	2.3	2.7	8.1	6.9	6.8	7.3
Іюль	5.1	5.0	5.2	5.1	8.2	3.7	91	89	92	91	62	2.6	3.0	2.9	2.8	7.1	6.0	6.2	6.4

Мѣсяцы.	Число дней.—Nombre de jours. Съ ●	Со ✻	Съ ▲	Съ △	Съ ☰	Съ ⚑	Съ ⚐	Съ ⛰	Ясныхъ. Sereins.	Пасмур. Couverts	Темпер. Min ≤ 0°	Темпер. Max ≤ 0°
1914 г.												
Сентябрь	1	16	0	0	4	0	1	—	0	15?	17	17
Октябрь	6	18	0	0	7	0	0	8	2?	—	28	24
Ноябрь	0	4	0	0	1	0	4	14	8	11	30	30
Декабрь	0	8	0	0	2	0	1	12	7	9	31	31
1915 г.												
Январь	0	2	0	0	1	0	0	19	15?	3?	31	31
Февраль	0	9	0	0	7	0	1	13	10	7	28	28
Мартъ	0	9	0	0	3	0	0	12	11	3	31	31
Апрѣль	0	14	0	0	4	0	0	0	4	18	30	28
Май	0	21	0	0	3	0	2	0	0	21	31	27
Іюнь	6	8	0	0	14	1	0	0	3	16	21	5
Іюль	7	4	0	0	19	0	0	0	6	14	0	7

Мѣсяцы.	Повторяемость и скорость вѣтра. Fréquence et vitesse du vent. N Число.	N Скор.	NE Число.	NE Скор.	E Число.	E Скор.	SE Число.	SE Скор.	S Число.	S Скор.	SW Число.	SW Скор.	W Число.	W Скор.	NW Число.	NW Скор.	Шт. Число.
1914 г.																	
Сентябрь	4	5.5	5	3.3	2	3.6	0	—	9	7.8	13	9.2	7	4.6	9	4.3	5
Октябрь	10	3.0	6	2.7	0	—	3	4.5	32	5.3	13	5.1	3	3.5	15	5.6	11
Ноябрь	0	—	1	2.9	3	1.3	1	5.4	16	8.1	42	8.0	5	7.8	3	5.3	19
Декабрь	4	3.7	8	4.5	3	3.4	1	2.3	12	7.9	27	5.2	18	5.7	6	5.2	14
1915 г.																	
Январь	0	—	3	2.9	4	4.7	0	—	12	7.6	30	6.0	3	2.3	0	—	41
Февраль	2	3.0	11	4.3	8	5.7	4	7.2	5	8.3	18	6.9	8	5.7	3	5.7	25
Мартъ	1	2.3	8	3.3	6	2.8	8	4.4	5	5.6	21	4.1	6	3.8	1	3.6	37
Апрѣль	4	2.2	12	2.9	6	3.1	2	4.8	14	8.2	37	7.1	8	6.1	2	2.8	5
Май	8	5.5	7	5.6	11	4.7	7	6.9	9	8.9	20	7.2	9	4.9	11	5.0	11
Іюнь	9	3.1	17	4.5	13	3.9	4	2.3	4	4.1	5	4.3	5	5.6	4	4.7	29
Іюль	14	2.9	27	3.0	2	3.7	2	3.7	4	1.9	7	6.2	12	4.1	7	3.4	17

Выводы.

Барографъ Ришара.

Мѣсяцы.	1h	2h	3h	4h	5h	6h	7h	8h	9h	10h	11h	Полночь. Мѣс.
1914 г.												
Октябрь	53.55	53.50	53.49	53.51	53.55	53.55	53.65	53.69	53.80	53.84	53.84	53.54
Ноябрь	57.61	57.55	57.53	57.45	57.42	57.38	57.26	57.19	57.11	57.15	57.00	56.92
Декабрь	47.12	47.16	47.25	47.42	47.50	47.58	47.48	48.06	47.87	47.95	48.01	48.07
1915 г.												
Январь	74.82	74.81	74.79	74.78	74.79	74.85	74.93	74.95	74.96	74.96	74.95	74.94
Февраль	64.74	64.65	64.62	64.63	64.59	64.53	64.42	64.48	64.46	64.56	64.58	64.57
Мартъ	64.65	64.60	64.64	64.61	64.64	64 63	64.62	64.66	64.73	64.79	64.76	64.73
Апрѣль	61.09	61.09	61.13	61.18	61.13	61.13	61.05	61.13	61.10	61.04	61.01	60.96
Май	56.03	55.98	55.95	55.98	55.97	55.92	55.81	55.85	55.89	56.04	56.08	56.13
Іюнь	61.77	61.78	61.77	61.79	61.81	61.82	61.86	61.94	61.99	62.02	62.00	61.94
Іюль	64.56	64.56	64.64	64.65	64.69	64.71	64.77	64.86	64.88	64.87	64.80	64.73
Августъ	62.03	62.04	62.03	62.03	62.09	62.09	62.15	62.15	62.11	62.07	62.05	62.11

Термографъ Кузнецова.

1914 г.												
Октябрь . . .	— 9.78	— 9.70	— 9.69	— 9.67	— 9.66	— 9.72	— 9.97	—10.09	—10.08	—10.24	—10.14	—10.2
Ноябрь	—19.87	—19.83	—19.72	—19.65	—19.57	—19.60	—19.81	—19.82	—19.88	—20.07	—20.17	—20.5
Декабрь . . .	—25.14	—25.28	—25 32	—25.26	—25.17	—25.16	—25.05	—24.95	—24.53	—24.58	—24.87	—25.3
1915 г.												
Мартъ	—26.34	—26.38	—26.70	—26.43	—26.42	—25.86	—25.53	—25.19	—25.01	—24.59	—24.32	—24.0
Апрѣль	—16.24	—16.11	—16.12	—15.99	—16.01	—16.00	—15.58	—15.09	—14.67	—13.91	—13.56	—13.9
Май	— 8.19	— 8.29	— 8.31	— 8.19	— 7.98	— 7.50	— 7.20	— 6.87	— 6.54	— 6.24	— 6.03	— 5.7
Іюнь	+ 0.52	+ 0.59	+ 0.58	+ 0.62	+ 0.96	+ 0.91	+ 1.06	+ 1.34	+ 1.41	+ 1.55	+ 1.76	+ 1.7

Относительная влажность.

1914 г.												
Октябрь . . .	82.5	82.8	82.6	82.7	83.0	83.0	83.0	82.7	82.4	82.1	81.5	82.5
Ноябрь	73.4	73.2	73.1	73.2	73.2	72.8	73.2	73.1	73.4	73.7	73.2	73.7
Декабрь . . .	70.5	70.4	70.4	70.4	70.5	70.6	70.5	70.8	70.8	70.8	70.8	70.7
1914 г.												
Апрѣль . . .	87.1	87.1	87.1	87.0	86.9	86.9	86.7	86.9	86.5	86.2	86.0	85.8
Май	94.5	94.6	94.4	94.1	93.9	93.6	92.8	91.7	91.1	89.8	88.0	87.2
Іюнь	91.6	91.1	91.0	90.7	90.4	90.1	89.8	89.7	88.8	87.8	86.9	88.3
Іюль	91.5	91.2	90.5	89.9	89.3	88.7	89.1	90.6	90.6	90.0	87.8	87.9

Resume.

Barographe Richard.

1h	2h	3h	4h	5h	6h	7h	8h	9h	10h	11h	Полночь. Minuit.	Средн. Moyenne.
53.87	53.91	53.99	54.04	54.07	54.11	54.17	54.15	54.13	54.10	53.99	53.91	53.85
56.86	56.92	56.97	57.09	57.08	57.05	56.97	56.93	56.87	56.74	56.59	56.44	57.09
48.24	48.30	48.36	48.41	48.41	48.37	48.34	48.31	48.20	48.03	47.97	47.91	47.92
74.96	75.07	75.13	75.20	75.17	75.15	75.10	75.16	75.15	75.12	75.10	75.09	75.00
64.63	64.74	64.85	64.94	65.01	64.96	65.06	65.03	64.98	64.88	64.72	64.67	64.72
64.73	64.74	64.82	64.91	64.94	64.95	64.98	65.00	64.95	64.85	64.79	64.69	64.76
60.87	60.96	60.97	61.06	61.09	61.15	61.11	61.08	61.08	60.93	60.78	60.73	61.05
56.20	56.33	56.51	56.61	56.68	56.71	56.68	56.64	56.55	56.48	56.40	56.29	56.24
61.90	61.93	61.94	61.99	62.01	62.05	62.06	62.05	62.04	62.02	62.02	62.03	61.94
64.72	64.70	64.72	64.72	64.68	64.64	64.55	64.50	64.48	64.37	64.29	64.24	64.64
62.17	62.16	62.23	62.33	62.47	62.59	62.61	62.54	62.55	62.53	62.53	62.45	62.25

Thermographe Kouznetzow.

—10.20	—10.29	—10.30	—10.20	— 9.99	—10.27	—10.44	—10.55	—10.43	—10.87	— 9.84	—10.21	—10.09
—19.95	—19.89	—19.79	—19.68	—19.67	—19.51	—19.24	—19.55	—19.52	—19.52	—19.54	—19.53	—19.73
—25.42	—25.55	—25.82	—25.99	—25.88	—26.02	—26.02	—25.67	—25.40	—25.32	—25.33	—25.41	—25.34
—23.33	—23.59	—23.41	—23.40	—23.96	—24.49	—24.88	—25.15	—25.50	—25.69	—26.00	—26.25	—25.10
—12.48	—12.18	—12.11	—12.19	—12.55	—12.94	—13.67	—14.17	—14.61	—14.96	—15.36	—15.52	—14.38
— 5.49	— 5.28	— 5.30	— 5.54	— 5.77	— 6.08	— 6.57	— 6.97	— 7.27	— 7.57	— 7.74	— 8.05	— 6.86
+ 2.04	+ 2.02	+ 1.98	+ 1.93	+ 1.85	+ 1.82	+ 1.59	+ 1.48	+ 1.48	+ 1.14	+ 1.10	+ 0.91	+ 1.35

Humidité relative.

82.5	82.8	82.5	82.3	82.5	82.3	81.6	82.0	81.6	81.7	81.6	81.8	82.3
74.0	74.4	74.9	74.9	74.9	74.8	74.7	74.6	73.9	74.2	73.9	74.2	73.9
70.6	70.1	70.0	70.0	70.0	70.1	70.2	70.3	70.3	70.2	70.0	70.1	70.4
86.5	86.5	86.7	86.6	86.7	87.0	87.3	87.5	87.8	87.7	87.7	87.7	86.9
86.5	86.9	86.8	87.8	88.7	90.5	92.2	93.4	94.2	94.2	94.5	94.5	91.5
85.2	85.8	86.6	87.4	88.2	88.7	88.8	89.5	91.1	91.4	91.8	91.5	89.1
87.3	88.6	89.1	90.5	90.7	91.1	91.4	91.3	89.9	90.6	88.1	90.1	89.8

Замерзаніе моря и ростъ льда въ заливѣ у мыса Вильда. 1914—1915 г.

Съ 12 сентября *) (время прибытія въ заливъ) по 23 сентября 1914 г. заливъ временами былъ совершенно свободенъ отъ льда, временами же, въ зависимости отъ вѣтровъ, онъ наполнялся то бо́льшимъ, то меньшимъ количествомъ стараго, ломанаго льда и небольшими полями. За это время образованіе молодого льда въ полыньяхъ между старымъ льдомъ наблюдалось ночью 15, 16, 17, 18 и 19 сентября. 20, 21 и 22 сентября на короткое время появлялось сало.

Сентябрь 22. Большая часть залива была совершенно свободна отъ (стараго) льда.

Утромъ: 743,0; SW6 м.; t° — 0,2; относит. влажн. 100%; туманъ; идетъ небольшой снѣгъ.

T° воды — 0,4: уд. в. 1,01766; незначительное волненіе.

Днемъ: 747,1; N 8,5 м.; t° — 5,1; относит. влажность 82%; t° воды — 0,7; незначительное волненіе.

Съ перемѣной вѣтра въ заливъ сталъ надвигаться старый ледъ, который въ $3^1/_2$ дня наполнилъ весь заливъ, за исключеніемъ той его части, гдѣ стоитъ на якорѣ судно. Съ 4ᵗ дня стало появляться сало въ видѣ полосъ. Въ 5ᵗ дня t° воды — 1,1; уд. в. 1,01631.

Въ 6ᵗ вечера полосы сала очень широки и ими занято все свободное отъ льда пространство залива.

Около 7ᵗ вечера появился блинчатый ледъ.

Вечеромъ: 752,3; N 7.7 м.; t° — 8.0; отн. влажн. 82%; t° воды — 1,2.

Послѣ 9ᵗ вечера вся свободная отъ льда поверхность залива покрыта блинчатымъ льдомъ, отдѣльные куски котораго спаяны между собою.

Сентябрь 24. Молодой ледъ толщиною 3—4 см.

» *25.* Молодой ледъ толщиною 8 см.

Въ 4ᵗ утра SW 10,5 м. поломанъ молодой ледъ и вмѣстѣ съ частью стараго унесенъ къ выходу изъ залива.

» *26.* Весь день заливъ былъ почти свободенъ отъ льда. Вечеромъ NE сталъ нагонять въ заливъ старый ледъ. Появилось сало.

» *27.* Полынья, въ которой стоитъ судно, покрыта слоемъ молодого льда.

» *30.* Въ прорубѣ въ молодомъ льду толщина его 10 см. Поверхность молодого льда покрыта тонкимъ слоемъ снѣга, шероховата, влажна.

Октябрь 2. t° воздуха повысилась до + 1,4; шелъ дождь. Такая же приблизительно погода продолжалась до 9/x, когда впервые наблюдалась весь день температура ниже 0°.

» *10.* Въ прорубѣ въ молодомъ льду толщина его 10 — 11 см.

Ноябрь 9. Начато измѣреніе толщины молодого льда помощью ледяного бурава.

*) Всѣ числа по новому стилю.

Толщина молодого льда:

9/XI	. .	49,0	см.	7/II	. .	145,5	см.	10/V	. .	208,0	см.
18/XI	. .	68,5	»	17/II	. .	151,25	»	20/V	. .	209,0	»
27/XI	. .	81,0	»	1/III	. .	159,75	»	31/V	. .	211,5	»
7/XII	. .	93,0	»	12/III	. .	169,5	»	10/VI	. .	202,0	»
17/XII	. .	105,0	»	25/III	. .	176,0	»	16/VI	. .	185,0	»
28/XII	. .	113,0	»	9/IV	. .	187,0	»	21/VI	. .	162,0	»
18/I	. .	130,25	»	19/IV	. .	194,5	»	30/VI		134,0 и 146,0*)	»
28/I	. .	136,0	»	29/IV	. .	205,0	»	10/VII		80,0 и 96,5*)	»

Таяніе снѣга и ледяного покрова въ заливѣ у мыса Вильда.

Мартъ: *16, 23* и *26* **). Днемъ при безвѣтріи и солнцѣ замѣчалось таяніе снѣга на наружной поверхности тента, покрывающаго судно. T° воздуха: —36,7; —13,6; 20,5.

» *31.* На очищенную отъ снѣга поверхность стараго льда (ледяного поля) положенъ былъ ртутный термометръ, при чемъ черезъ 1 часъ ледъ подъ шарикомъ оказался растаявшимъ (влажнымъ); t° по этому термометру была — 20,4, тогда какъ по ртутному въ будкѣ — 28,9.

Апрѣль: *8.* Во многихъ мѣстахъ на снѣгу, покрывающемъ ледяныя поля, замѣтны слѣды его таянія и замерзанія въ видѣ тонкой корочки, ослѣпительно сверкающей подъ лучами солнца.

» *11.* Во многихъ мѣстахъ на тундрѣ, гдѣ было мало снѣга и гдѣ выступаютъ камни и т. п., замѣтны слѣды таянія и замерзанія въ видѣ тонкихъ корочекъ льда.

» *21.* Таяніе верхнихъ слоевъ снѣга около судна.

» *27.* На стѣнкахъ будки (термом.) висѣли капли воды; t° воздуха — 0,3 по ртутному термометру въ будкѣ и — 0,5 по Ассману, кромѣ того, замѣчалось таяніе верхнихъ слоевъ снѣга, особенно около кусковъ грязи, угля, дерева и т. п.

» *28. 29.* — Очень сильное таяніе верхнихъ слоевъ снѣга, особенно у бортовъ судна.

Май: *20.* Сильное таяніе снѣга. на тундрѣ въ нѣкоторыхъ мѣстахъ появились проталины, t° воздуха + 1,8.

» *28.* Очень сильное таяніе верхнихъ слоевъ снѣга повсюду. На тундрѣ появились новыя и увеличились прежнія проталины, t° воздуха + 3,4.

Іюнь: *1.* Ледяныя поля и молодой ледъ были покрыты толстымъ слоемъ снѣга, который теперь во многихъ мѣстахъ сталъ и обнаружилась поверхность льда, изъѣденная водой и частью покрытая водой, смѣшанной со снѣгомъ.

» *10.* Весь снѣгъ на льду пропитанъ водой.

» *12.* Сильное таяніе снѣга на тундрѣ и на льду. На тундрѣ образовались озерки и рѣчки. На льду, особенно на молодомъ, много снѣга стаяло и стоитъ вода.

» *13.* Вскрылись тундряныя рѣчки.

*) Первое измѣреніе дѣлалось тамъ, гдѣ ледъ сталъ на верхней его поверхности больше, а второе, — гдѣ онъ сталъ меньше.

**) Всѣ числа по новому стилю.

Іюнь: *20.* Воды на льду стало меньше, т. к. часть ея стекла подъ ледъ.

» *23.* Озерокъ на льду стало больше, чѣмъ раньше, вода изъ нихъ стекаетъ частью подъ ледъ.

» *28.* Почти вся вода, образовавшаяся раньше отъ таянія, ушла подъ ледъ; уменьшилось число озерокъ и сами озерки; подъ берегомъ еще довольно много снѣга, а на льду — только у торосовъ. Озера въ тундрѣ вскрылись.

Іюль: *2.* На S отъ судна образовался первый заберегъ.

» *3.* Многія приливныя трещины протаяли насквозь; подъ берегомъ много сквозныхъ, болѣе или менѣе круглыхъ, отверстій во льду.

» *6.* Въ тундрѣ снѣгъ держится только въ углубленіяхъ. Число озерокъ на льду опять увеличилось и они стали глубже. Увеличивается число забереговъ и они становятся больше.

» *17.* Число озерокъ увеличилось, они дѣлаются все глубже и сливаются между собою. Во льду очень много сквозныхъ промоинъ.

» *18.* Этою ночью впервые замѣчаюсь незначительное движеніе молодого льда.

» *19.* Вѣтромъ отъ WSW отжало отъ берега часть молодого льда.

» *20.* Молодой ледъ подвиженъ.

» *22.* SW вѣтромъ насъ подрейфовало со льдомъ, и когда вѣтеръ стихъ и перемѣнился, перешелъ на NE, судно дрейфовало обратно.

» *24.* Внѣ залива по всѣмъ направленіямъ видны трещины и полыньи. Обломокъ стараго ледяного поля сильно таетъ и разрушается.

» *26.* Стали въ глубинѣ залива на якорѣ.

» *27.* Молодой ледъ въ заливѣ частью растаялъ, частью унесенъ. Старый ледъ весь совершенно подвиженъ.

Сѣверныя сіянія 1914 — 1915 г.г.

Сентябрь *23.* Въ 9 ч. вечера наблюдались колеблющіяся драпри на S — SE части небосклона, высоко надъ горизонтомъ. Затѣмъ появились на короткое время очень подвижныя ленты съ NNE на SSW. Цвѣтъ сѣвернаго сіянія блѣдно-зеленоватый. Напряженность умѣренная.

Октябрь *3.* Въ 10 ч. вечера наблюдались колеблющіяся драпри, расположившіяся съ W черезъ зенитъ на E, при чемъ на W онѣ были болѣе рѣзко выражены. Цвѣтъ сѣвернаго сіянія — блѣдно-зеленоватый. Напряженность умѣренная

» *9.* Въ 9 ч. вечера наблюдались колеблющіяся ленты съ W на E. Цвѣтъ сіянія блѣдно—зеленоватый. Напряженность умѣренная.

» *12.* Въ 9 ч. вечера наблюдались колеблющіяся драпри въ сѣверной части небосклона. Цвѣтъ сіянія блѣдно-зеленоватый. Напряженность умѣренная.

» *13.* Въ 9 ч. вечера наблюдались колеблющіяся ленты, расположенныя съ W на E. Цвѣтъ сіянія блѣдно-зеленоватый; напряженность умѣренная.

» *15.* Въ 9 ч. наблюдались въ сѣверной части небосклона колеблющіяся ленты. Цвѣтъ блѣдно-зеленоватый; напряженность умѣренная.

» *18.* Въ 9 ч. вечера наблюдались очень подвижныя, колеблющіяся и мѣняющія свое мѣсто драпри, расположенныя преимущественно съ W на E. Цвѣтъ сіянія блѣдно-зеленоватый. Напряженность очень сильная.

» *22.* Въ 9 ч. вечера. — Въ сѣверной части небосклона колеблющіяся драпри блѣдно-зеленоватаго цвѣта. Напряженность умѣренная.

Октябрь *23.* Въ 9 ч. вечера въ сѣверной части небосклона наблюдалось слабое свѣченіе.

» *24.* Въ 9 ч. вечера наблюдались очень подвижныя драпри, расположенныя преимущественно съ W на E. Цвѣтъ сіянія блѣдно-зеленоватый. Напряженность очень сильная.

» *25.* Въ 9 ч. вечера наблюдались колеблющіяся драпри въ сѣверной части небосклона. Цвѣтъ сіянія блѣдно-зеленоватый; напряженность умѣренная.

» *28.* Въ 9 ч. вечера наблюдались очень подвижныя драпри, расположенныя преимущественно съ W на SSE, но они были раскинуты почти по всему небосклону. Цвѣтъ сіянія блѣдно-зеленоватый; напряженность очень сильная.

» *29.* Въ 9 ч. вечера наблюдались колеблющіяся драпри въ сѣверной части небосклона. Цвѣтъ сіянія блѣдно-зеленоватый. Напряженность умѣренная.

Ноябрь *5.* Въ 9 ч. вечера наблюдались очень слабо выраженныя драпри, расположенныя съ W на NNE.

» *10.* Въ 9 ч. вечера наблюдались колеблющіяся драпри, расположенныя съ W на NE. Цвѣтъ сіянія блѣдно-зеленоватый. Напряженность умѣренная.

» *12.* Въ 9 ч. вечера наблюдались колеблющіяся драпри, расположенныя съ WNW на ENE. Цвѣтъ сіянія блѣдно-зеленоватый. Напряженность умѣренная.

» *13.* Въ 9 ч. вечера наблюдались ко еблющіяся драпри въ сѣверной части небосклона. Цвѣтъ блѣдно-зеленоватый, напряженность умѣренная.

» *14.* Съ 4 до 9 ч. вечера наблюдалось сіяніе по всему небосклону въ видѣ лентъ и драпри большею частью очень подвижныхъ, мѣстами были видны свѣтлыя пятна. Цвѣтъ сіянія блѣдно-зеленоватый. Напряженность умѣренная; временами очень сильная.

» *15.* Съ 3 до 9 ч. вечера по всему небосклону наблюдалось сіяніе въ видѣ лентъ, драпри и пятенъ. Цвѣтъ сіянія блѣдно-зеленоватый. Напряженность умѣренная.

» *16.* Въ 9 ч. вечера наблюдалось сіяніе въ видѣ пятенъ, очень слабо свѣтящихся.

» *18.* Съ 6 до 9 ч. вечера наблюдалось сіяніе въ видѣ колебл. драпри въ сѣверной части небосклона. Цвѣтъ блѣдно-зеленоватый. Напряженность умѣренная.

» *19.* Въ 9 ч. вечера наблюдалось сіяніе въ видѣ колебл. драпри, которыя съ W изогнутой къ S дугой шли на E. Цвѣтъ сіянія блѣдно-зеленоватый. Напряженность очень сильная.

» *20.* Въ 9 ч. вечера наблюдались сіянія въ видѣ колебл. драпри въ сѣверной части небосклона. Цвѣтъ блѣдно-зеленоватый. Напряженность умѣренная.

» *21.* Въ 9 ч. вечера наблюдалось сіяніе въ видѣ колебл. драпри, идущихъ дугою, изогнутой къ S, отъ W на NE и, кромѣ того, въ нѣсколькихъ мѣстахъ на небосклонѣ были свѣтлыя пятна. Цвѣтъ сіянія блѣдно-зеленоватый; напряженность умѣренная.

» *24.* Въ 9 ч. вечера наблюдалось сѣверное сіяніе въ сѣверной части небосклона въ видѣ колебл. драпри и пятенъ умѣреннаго напряженія. Цвѣтъ блѣдно-зеленоватый.

» *27.* Въ 9 ч. вечера наблюдалось сіяніе въ видѣ колебл. драпри на W — WNW. Цвѣтъ блѣдно-зеленоватый. Напряженность умѣренная.

» *28.* Въ 7 ч. утра наблюдалось сіяніе въ видѣ слабо выраженныхъ драпри на NE. Цвѣтъ блѣдно-зеленоватый.

Декабрь *9.* Въ 7 ч. утра — сіяніе въ видѣ колеблющихся лентъ по всему небосклону. Цвѣтъ блѣдно-зеленоватый. Напряженность умѣренная.

Декабрь *10.* Въ 1 дня сіяніе въ видѣ Ci.

Въ 9 ч. вечера сіяніе въ видѣ колеблющихся лентъ, расположенныхъ въ видѣ изогнутыхъ къ S дугъ съ ENE на WNW. Цвѣтъ блѣдно-зеленоватый, напряженность умѣренная.

» *12.* Въ 9 ч. вечера сіяніе въ видѣ дуги, идущей съ W черезъ зенитъ на E. Цвѣтъ зеленоватый; напряженность умѣренная.

» *14.* Въ 9 ч. вечера сіяніе въ видѣ колеблющихся драпри съ WSW на ENE, кромѣ того какъ вертикальный лучъ на W и пятно на ESE. Цвѣтъ блѣдно-зеленоватый. Напряженность умѣренная.

» *15.* Въ 1 ч. ночи сіяніе въ видѣ колебл. драпри съ W на E. Цвѣтъ блѣдно-зеленоватый. Напряженность умѣренная.

» *16.* Въ 9 ч. вечера на ENE слабо выраженныя драпри, оттуда дуга на NW. Цвѣтъ блѣдно-зеленоватый. Напряженность умѣренная.

» *17.* Въ 7 ч. утра весь южный небосклонъ и часть сѣвернаго покрыты полосами, пятнами и колебл. драпри умѣренной напряженности. Цвѣтъ зеленоватый.

» *21.* Въ 1 ч. ночи сіяніе въ видѣ колебл. драпри, расположенныхъ съ W на E.

» *23.* Въ 1 ч. ночи сіяніе въ видѣ очень рѣзко выраженныхъ лентъ и драпри, расположенныхъ по всему небосклону.

Въ 1 ч. дня въ южной части небосклона сіяніе въ видѣ Ci.

Въ 9 ч. вечера сіяніе въ видѣ блѣдныхъ лентъ и полосъ, разбросанныхъ по всему небосклону.

» *24.* Въ 1 ч. ночи сіяніе въ видѣ очень подвижныхъ полосъ и драпри съ W на E.

Въ 9 ч. вечера умѣренной силы сѣверное сіяніе въ видѣ драпри на NE.

» *26.* Въ 9 ч. вечера слабо выраженное свѣченіе на E.

» *28.* Въ 9 ч. вечера слабо выраженныя полосы съ NE на SW.

Январь *1.* Въ 5 ч. вечера колебл. драпри съ ENE на WSW. Цвѣтъ сіянія блѣдно-зеленоватый, но края драпри окрашены въ другіе цвѣта (красный, желтый, синій).

Въ 9 ч. вечера слабо выраженныя пятна и полосы въ южной части небосклона.

» *4.* Въ 9 ч. вечера полосы и драпри, расположенныя съ NE на WSW и болѣе рѣзко выраженныя на NE. Цвѣтъ сіянія блѣдно-зеленоватый. Напряженность умѣренная.

» *5.* Въ 8 ч. вечера по всему небосклону подвижныя полосы, драпри и пятна очень сильной напряженности, при чемъ нѣкоторыя полосы и драпри по краямъ были окрашены въ синій, временами въ желтый цвѣтъ.

Въ 9 ч. вечера наблюдались только слѣды сіянія въ видѣ свѣченія.

» *6.* Въ 9 ч. вечера подвижныя полосы, расположенныя съ W на E. Цвѣтъ блѣдно-зеленоватый. Напряженность очень сильная.

» *7.* Въ 1 ч. ночи полосы и драпри умѣреннаго напряженія, блѣдно-зеленоватаго цвѣта, расположенныя съ W на E.

Въ 7 ч. утра очень слабое сіяніе въ видѣ пятенъ въ сѣверной части небосклона.

Въ 9 ч. вечера. Колеблющіяся драпри съ W на E. Въ зенитѣ отходятъ лучи на S. Въ сѣверной части небосклона дуги. Цвѣтъ сіянія блѣдно-зеленоватый. Напряженность нѣкоторыхъ драпри очень сильная.

» *8.* Въ 8 ч. вечера по всему небу подвижныя полосы и драпри, при чемъ нѣкоторыя были окрашены въ красный, желтый и синій цвѣта. Напряженность очень сильная.

Въ 9 ч. вечера слабо выраженныя пятна въ сѣверной части небосклона.

Январь *11.* Въ 9 ч. вечера колеблющіяся драпри съ N на ENE. Цвѣтъ сіянія блѣдно-зеленоватый. Напряженность умѣренная.

» *13.* Въ 9 ч. вечера дуги съ W на E, при чемъ на W и на E отходятъ какъ бы лучи вертикально. Цвѣтъ сіянія блѣдно-зеленоватый. Напряженность умѣренная.

» *14.* Въ 7 ч. утра по всему небосклону драпри, полосы, лучи и пятна блѣдно-желтоватаго цвѣта и умѣренной напряженности.

Въ 9 ч. вечера драпри съ WNW на E. Цвѣтъ блѣдно-зеленоватый, напряженность умѣренная.

» *15.* Въ 1 ч. ночи полосы и драпри съ W на E. Цвѣтъ блѣдно-зеленоватый, напряженность умѣренная.

Въ 7 ч. утра по всему небосклону и особенно на W, откуда расходятся какъ бы лучи, драпри, полосы и пятна слабо выраженныя.

Въ 9 ч. вечера въ сѣверной части небосклона слабо выраженныя свѣченіе и пятна.

» *16.* Въ 7 ч. утра слабое свѣченіе — пятна на ENE.

Въ 9 ч. вечера. Въ сѣверной части небосклона слабое свѣченіе.

» *17.* Въ 9 ч. вечера очень подвижныя ленты съ WSW на ENE съ излучиной на S. Цвѣтъ блѣдно-зеленоватый. Напряженность умѣренная.

» *18.* Въ 9 ч. вечера на ENE слабо выраженныя драпри и пятна.

» *20.* Въ 9 ч. вечера на WSW и на NE пятна, на E слабо выраженная подвижная лента.

» *22.* Въ 9 ч. вечера слабое свѣченіе въ сѣверной части небосклона.

» *24.* Въ 9 ч. вечера полосы и драпри по всему небосклону. Цвѣтъ блѣдно-зеленоватый, напряженность сильная.

» *25.* Въ 9 ч. вечера колеблющіяся драпри съ WSW на ENE съ излучиной на S. Цвѣтъ блѣдно-зеленоватый. Напряженность умѣренная.

» *26.* Въ 3 ч. ночи по всему небосклону полосы и драпри блѣдно-зеленоватаго цвѣта. Очень сильная напряженность.

Въ 9 ч. вечера полосы съ WNW на ENE; полосы съ W на E съ излучиной на S. Цвѣтъ блѣдно-зеленоватый, напряженность умѣренная.

» *27.* Въ 9 ч. вечера слабо выраженныя дуги въ сѣверной части небосклона.

» *28.* Въ 9 ч. вечера нѣсколько слабо выраженныхъ полосъ въ южной части небосклона.

Февраль *6.* Въ 9 ч. вечера колеблющіяся драпри съ W на E съ излучиной къ S. Въ зенитѣ они расходятся. На E и W сходятся. Цвѣтъ блѣдно-зеленоватый. Напряженность сильная.

» *8.* Съ 5 до 9 ч. вечера полосы и драпри по всему небу, мѣняющія направленіе, мѣсто и напряженность.

Въ 9 ч. вечера полосы съ W на E, на N драпри. Цвѣтъ блѣдно-зеленоватый. Напряженность умѣренная.

» *9.* Въ 7 ч. утра на N — драпри, на SW и W — пятна. Цвѣтъ блѣдно-зеленоватый. Напряженность умѣренная.

Въ 9 ч. вечера нѣсколько полосъ съ W на E съ излучиной къ S.

» *10.* Въ 9 ч. вечера громадная полоса съ W къ E и ENE съ излучиной къ S. Цвѣтъ блѣдно-зеленоватый. Напряженность умѣренная.

» *13.* Въ 9 ч. вечера на ENE слабо выраженныя полосы.

» *15.* Въ 9 ч. вечера полосы съ WSW на E съ излучиной къ S, а отъ E на ENE. Цвѣтъ блѣдно-зеленоватый, напряженность умѣренная.

Февраль *16.* Въ 9 ч. вечера слабо выраженныя полосы съ E на WNW.

» *17.* Въ 9 ч. вечера на WNW нѣсколько полосъ, идущихъ на S, гдѣ онѣ сливаются и образуютъ большую освѣщенную площадь, а оттуда идутъ драпри на E. Переливаютъ всѣ цвѣта. Сіяніе очень подвижно и рѣзко выражено.

» *19.* Въ 9 ч. вечера полосы, расходящіяся съ WNW частью на S, частью на E и оттуда на ENE. Цвѣтъ блѣдно-зеленоватый. Напряженность мѣняется отъ умѣренной до слабой.

» *20.* Въ 7 ч. утра слабо выраженныя полосы съ W на E и на NE полосы и вѣтки.

Въ 9 ч. вечера полосы умѣренной силы по всему небосклону.

» *21.* Въ 9 ч. вечера въ зенитѣ наблюдалось какъ бы пятно, отъ котораго стали отходить лучи и образовали громадный зонтъ, края котораго отливали разными цвѣтами.

» *22.* Въ 9 ч. вечера по всему небосклону, а особенно къ южной его части полосы, драпри и пятна зеленоватаго цвѣта и умѣренной, мѣстами сильной напряженности.

» *23.* Въ 9 ч. вечера полосы съ WSW на ENE и полосы въ южной части небосклона. Цвѣтъ блѣдно-зеленоватый. Напряженность сильная.

» *24.* Въ 9 ч. вечера нѣсколько умѣренной силы полосъ съ W на E. Цвѣтъ блѣдно-зеленоватый.

Мартъ *2.* Въ 9 ч. вечера нѣсколько слабо выраженныхъ полосъ съ WNW на ENE (неподвижныхъ).

» *4.* Въ 9 ч. вечера нѣсколько очень слабо выраженныхъ вертикальныхъ лучей на ENE (неподвижныхъ).

» *7.* Въ 9 ч. вечера неподвижныя полосы съ WNW на ENE, кромѣ того на ENE пятна, а на WNW вертикальный лучъ. Напряженность умѣренная. Цвѣтъ блѣдно-зеленоватый.

» *8.* Въ 9 ч. вечера отдѣльныя (неподвижныя) полосы на E и съ W на SE и кромѣ того пятна на N и S.

» *10.* Около 1 ч. ночи очень сильное сіяніе въ видѣ неподвижныхъ полосъ съ W на E. Цвѣтъ блѣдно-зеленоватый.

Въ 9 ч. вечера неподвижныя полосы, умѣренной силы и блѣдно-зеленоватаго цвѣта съ W на E.

» *11.* Съ 12 до $2^1/_2$ ч. ночи по всему небу очень подвижныя и рѣзко выраженныя ленты и полосы блѣдно-зеленоватаго цвѣта.

» *12.* Съ 12 до 2 ч. ночи неподвижное пятно умѣренной напряженности съ W на E. Цвѣтъ блѣдно-зеленоватый.

» *15.* Съ 12 до 3 ч. ночи подвижныя, рѣзко выраженныя полосы по всему небу. Цвѣтъ блѣдно-зеленоватый.

Въ 9 ч. вечера, нѣсколько очень слабо выраженныхъ полосъ и вертикальныхъ лучей на NE.

» *16.* Съ 1 до 3 ч. ночи неподвижныя полосы умѣренной силы съ W на E.

» *17.* Въ 1 ч. ночи по всему небу подвижныя полосы, рѣзко выраженныя, блѣдно-зеленоватаго цвѣта.

Въ 9 ч. вечера слабо выраженныя неподвижныя полосы съ ENE на N.

» *18.* Съ 11 до 2 ч. ночи сильно выраженныя полосы (неподвижныя) по всему небу.

» *22.* Въ 9 ч. вечера блѣдныя полосы съ W на E и, кромѣ того, на E и на S блѣдныя, слабо выраженныя драпри.

II.

Наблюденія во время пути шхуны „Эклипсъ“.

Observations faites pendant le cours du vaisseau «Eclipse».

Время. Temps. Мѣсяц. — Mois.	Число. — Date.	Часы. — Heures.	Мѣсто. Lieu. Широта. N.—Latitude N.	Долгота E отъ Гринв. Long. E de Greenw.	Давленіе атмосферы въ mm. при 0°. Pression atmosph. réduite à 0°.	Вѣтеръ. Vent. Направленіе.—Direction.	Скор. въ m/s. Force en m/s.	Погода по Бофорту. Temps selon Beaufort.	Видъ облаковъ. — Nuages.	Облачность. — Nébulosité. 0—10.	Степень и направлен. волненія. Mouvement de la mer. 0—9.	Воздухъ. L'air. Температура по Ц°. Température C°.	Влажность. Humidité. Абсолютн. mm. Absolute.	Относит. Relative. %	На поверх. моря. Surface de la mer. Температура воды по Ц°. Temp. de l'eau C°.	Удѣльн. вѣсъ воды. Poids spécif. S 17.5/17.5		Примѣчанія. Remarques.
			На пути изъ Югорскаго Шара въ Карскія ворота (черезъ Карское море). Traversée de Jgorsky Char au détroit de Karsky (par la mer de Karsky).															
1914 г.																		
VIII	13	1 p.	—	—	57,5	NNE	1,9	f	St	10	NNE 2	5,2	6,6	100	4,9	1,01692		≡[7] a 2 p.
		9 p.	—	—	59,0	—	0	b	—	0	0	7,4	7,5	97	—	—		
	14	1 p.	—	—	59,9	WNW	1,0	f	—	10	—	5,2	6,2	94	6,1	—		≡[7] a 2 p.
		9 p.	—	—	60,5	SE	1,5	f	—	10	ENE 2	6,8	7,0	95	—	—		≡3.
			На пути изъ Карскихъ воротъ въ Карское море. Traversée du détroit de Karsky à la mer de Karsky.															
VIII	15	1 p.	71° 09'	60° 40'	62,1	—	0	g	St, Ci-Cu	8	0	1,9	4,8	92	1,5	1,00230		Съ 3 ч. а и до 1 ч. разрѣженный плавучій ледъ 8 б. 1[ч] р. до 2[ч] р.—разр. ледъ 3 б. 2[ч] р. до 2½[ч] р. сп. плав. ледъ. 2½ р.—7[ч] р. разр. пл. ледъ 3 б. 7 р.—9 р. разрѣж. пл. ледъ 8 б.
		9 p.	—	—	61,6	—	0	g	St	10	0	1,4	4,9	97	0,6	1,00180		
	16	7 a.	—	—	59,5	ENE	6,9	d,f	—	10	1	2,2	5,2	97	0,7	1,00306		≡ пр. ● на 2 р.
		1 p.	71° 01'	61° 59'	58,0	ENE	6,0	g,f	—	10	1	2,4	5,4	100	0,8	1,00347		≡[2] a. 9[ч] р. до 1[ч] р. разр. плав. ледъ 8 б. 1 р.—9[ч] р. разрѣж. плав. ледъ 3 б.
		9 p.	—	—	56,0	ENE	2,8	g,f	ACu	10	0	2,6	5,5	100	1,2	1,00432		
	17	7 a.	—	—	56,0	SSW	1,9	g	St	10	0	2,6	5,1	92	0,7	1,00324		● ≡ пр.
		1 p.	71° 04'	62° 05'	55,8	SSW	1,7	f,d	—	10	0	2,4	5,4	100	1,0	1,00161		● ≡[7] a. Съ 9[ч] р. до 9[ч] р. разрѣж. пл. л. 8 б.
		9 p.	—	—	54,1	—	0	f,d	—	10	0	2,0	5,3	100	0,9	1,00147		
	18	7 a.	—	—	54,5	—	0	e	Ci,St Ci	6	0	0,1	4,6	100	0,5	1,00149		≡ ●, пр. ≡[7] a. Съ 9[ч] р. до 7[ч] a. разрѣж. плав. лед. 8 б. 10[ч] a. до 5[ч] р. разр. плав. ледъ 2 б. 5[ч] р. разр. плав. ледъ 6 б.
		1 p.	70° 59'	61° 38'	53,5	—	0	f	—	10	0	1,7	5,2	100	2,8	1,00681		
		9 p.	—	—	52,0	NE	2,1	g	Nb	3	NNW 1	1,6	5,1	98	1,5	1,00292		
	19	7 a.	—	—	50,1	NNW	2,4	f	—	10	WNW 1	2,2	5,3	98	0,7	1,00223		≡ ● n 1 p.

Время. Temps. Мѣсяц. — Mois.	Число. — Date.	Часы. — Heures.	Мѣсто. Lieu. Широта. N.—Latitude N.	Долгота E отъ Гринв. Long. E de Greenw.	Давленіе атмосферы въ mm. при 0°. Pression atmosph. réduite à 0°.	Вѣтеръ. Vent. Направленіе.—Direction.	Скор. въ m/s. Force en m/s.	Погода по Бофорту. Temps selon Beaufort.	Видъ облаковъ. — Nuages.	Облачность. — Nébulosité. 0—10.	Степень и направлен. волненія. Mouvement de la mer. 0—9.	Воздухъ. L'air. Температура по Ц°. Température C°.	Влажность. Humidité. Абсолютн. mm. Absolute.	Относит. Relative. %	На поверх. моря. Surface de la mer. Температура воды по Ц°. Temp. de l'eau C°.	Удѣльн. вѣсъ воды. Poids spécif. S 17.5/17.5		Примѣчанія. Remarques.
VIII	19	1 p.	70° 21'	62° 59'	59,6	NNW	3,3	f	—	10	WNW 1—2	2,1	5,2	97	1,1	1,00206		9[ч] р. разрѣж. плав. ледъ 2—3 б. 5½[ч] a. разр. плав. ледъ 8—9. б. 12[ч] a. разрѣжен. плав. ледъ 2-3 б. 1[ч] р. большія лед. поля.
		9 p.	—	—	53,4	NW	4,4	f	—	10	WNW 1—2	1,8	5,1	98	0,5	1,00121		
	20	7 a.	—	—	56,3	W	2,8	c	Ci-Cu	8	0	0,5	4,7	98	0,6	1,00227		≡ пр.
		1 p.	70° 06'	61° 55'	58,7	—	0	c	Ci St, CiCu	5	0	2,2	5,0	93	1,7	1,00388		1[ч] a. разр. плав. ледъ 2—3 б. 6[ч] a. разр. плав. ледъ 3 б. 11[ч] a. разр. плав. ледъ 9—10 б. 1[ч] р. разр. плав. ледъ 5 б. 9[ч] р. разр. плав. ледъ 3 б.
		9 p.	—	—	60,4	—	0	f	—	10	0	0,8	4,9	100	0,8	1,00307		
	21	7 a.	—	—	61,3	E	4,5	g	Nb, ACu	8	ESE 3	3,0	5,3	94	2,1	—		≡[8] n. 10[ч] р. разр. плав. ледъ 5 б. 11½[ч] р. сплошной плав. ледъ. 6[ч] n. разр. плав. ледъ 1—2 б. 1[ч] р. разр. плав. ледъ 2—3 б. 7[ч] р. разр. плав. ледъ 2—3 б.
		1 p.	—	—	61,4	SSE	4,0	g	Nb, ACu	9	ESE 3	3,6	5,7	97	2,1	1,01054		
		9 p.	69° 58'	66° 33'	61,3	ESE	3,1	g	Nb	8	ENE 1	6,0	6,6	94	2,2	1,00425		
	22	7 a.	—	—	58,9	ESE	3,8	g, f	—	10	ENE 1	4,9	6,3	97	1,2	1,00395		≡ пр., ● a. Съ 9 р. до 7 a. разр. плав. ледъ 3-4 б. 1[ч] р. разр. плав. ледъ 5 б. Съ 3½[ч] р. разр. плав. ледъ 3-4 б.
		1 p.	70° 13'	66° 17'	57,3	SE	4,0	g	Nb	10	ESE 1	6,3	6,2	97	1,7	1,00696		
		9 p.	—	—	56,3	SE	2,7	f	—	10	ESE 0	4,4	6,3	100	0,8	1,00707		
	23	7 a.	—	—	56,0	SE	3,5	e	Cu, ACu	7	ESE 1	3,2	5,6	97	2,4	1,00487		≡ n. 7[ч] a. разрѣж. плав. ледъ 2.
		1 p.	71° 13'	66° 11'	56,0	ESE	6,4	b	—	0	SSE 3	8,4	7,9	96	5,6	1,02098		
		9 p.	—	—	56,3	—	0	b	Ci Cu	2	SSE 1	6,8	7,0	95	6,0	1,02040		
	24	7 a.	—	—	60,2	ENE	5,5	g, d	Nb	10	ENE 4—5	6,8	6,8	92	6,2	1,01899		● пр. ≡[8] ар.
		1 p.	73° 11'	67° 25'	62,4	E	9,8	g, d	Nb	10	ENE 5—6	6,1	6,9	97	6,5	—		
		9 p.	—	—	—	NE	9,7	g, d	Nb	10	ENE 5—6	—	—	—	—	—		
	25	7 a.	—	—	66,7	ENE	3,8	e	Ci Cu	6	NE 4—5	4,6	5,9	93	5,9	1,01497		

Время. Temps. Мѣсяц. — Mois.	Число. — Date.	Часы. — Heures.	Мѣсто. Lieu. Широта N. — Latitude N.	Долгота E отъ Гринв. Long. E de Greenw.	Давленіе атмосферы въ mm. при 0°. Pression atmosph. réduite à 0°.	Вѣтеръ. Vent. Направленіе. — Direction.	Скор. въ m/s. Force en m/s.	Погода по Бофорту. Temps selon Beaufort.	Видъ облаковъ. — Nuages.	Облачность. — Nébulosité. 0—10.	Степень и направлен. волненія. Mouvement de la mer. 0—9.	Воздухъ. L'air. Температура по Ц°. Température C°.	Влажность. Humidité. Абсолютн. mm. Absolute.	Относит. Relative. %	На поверх. моря. Surface de la mer. Температура воды по Ц°. Temp. de l'eau C°.	Удѣльн. вѣсъ воды. Poids spécif. S 17.5/17.5	Примѣчанія. Remarques.
VIII	25	1 р.	74° 38'	67° 20'	68,1	NE	4,7	c	CiS, Ci Cu	3	ENE 5	6,7	5,9	80	6,6	1,00450	
		9 р.	—	—	68,7	NE	4,3	c	CiS	2	ENE 5	3,7	5,2	91	4,6	1,00413	
	26	7 а.	—	—	68,1	ENE	1,1	f	—	10	ENE 1	3,6	5,9	100	4,8	1,00412	п 1. 2 р.
		1 р.	74° 30'	74° 28'	67,6	—	0	f	—	10	ENE 1	3,0	5,4	95	6,0	1,00335	
		9 р.	—	—	66,9	—	0	f	—	10	E 1	4,4	6,1	97	6,2	—	
	27	7 а.	—	—	65,8	SW	1,5	f	ACu	10	SE 2	6,4	6,9	96	7,8	1,00189	п 1 ар.
		1 р.	У о.	Вернса.	65,4	—	0	f	CiCu	10	SE 2	5,1	6,6	100	6,7	1,00422	
		9 р.	—	—	64,8	—	0	f	—	10	WNW 2	6,4	7,2	100	8,2	1,00127	
	28	7 а.	—	—	63,8	NE	5,7	f, d	—	10	NE 3	5,9	6,8	97	7,9	1,00149	—° пар.
		1 р.	Портъ (73° 23')	Диксона. (80° 23')	63,9	NNE	6,4	g	Nb	10	NNE 3	4,5	6,2	95	7,7	1,00118	
		9 р.	—	—	64,5	NE	6,9	g	Nb	10	NE 4	4,6	6,4	100	6,8	1,00150	
	29	7 а.	Портъ	Диксона.	65,0	NE	7,1	g	ACu	10	NE 4	2,8	5,4	97	7,3	1,00136	
		9 р.	—	—	63,6	NE	?	g	—	10	NNE 3	2,4	5,3	97	—	—	
	30	7 а.	—	—	62,1	NNE	7,6	g	St	10	NNE 2—3	1,8	5,0	97	2,9	—	※° а, ≡° р.
		1 р.	Портъ	Диксона.	61,4	NNE	5,4	g, s	St	10	NNE 2—3	2,3	5,0	92	2,8	—	
		9 р.	—	—	60,4	NNE	5,3	g	St	10	NNE 1	1,2	4,5	90	0,4	—	
	31	7 а.	—	—	59,3	NNE	7,9	g	St	10	NNE 1—2	0,0	4,4	96	—0,4	—	● п, ※ ар, ≡° ар.
		1 р.	Портъ	Диксона.	59,3	NNE	7,2	g, s	Nb, ACu	10	NNE 1—2	0,6	4,5	93	0,4	—	
		9 р.	—	—	60,5	NNE	3,7	g, s	Nb, ACu	10	NNE 1—2	—0,4	4,3	96	—0,2	—	
IX	1	7 а.	—	—	60,2	NNE	5,5	c	Nb	5	NNE 1	—0,9	4,1	95	—0,4	—	※ п 1а, р. ≡° 2, 3.
		1 р.	Портъ	Диксона.	60,0	NNE	5,9	c, f	Nb	8	NNE 1—2	0,4	3,9	82	—0,4	—	

Время. Temps. Мѣсяц. — Mois.	Число. — Date.	Часы. — Heures.	Мѣсто. Lieu. Широта N. — Latitude N.	Долгота E отъ Гринв. Long. E de Greenw.	Давленіе атмосферы въ mm. при 0°. Pression atmosph. réduite à 0°.	Вѣтеръ. Vent. Направленіе. — Direction.	Скор. въ m/s. Force en m/s.	Погода по Бофорту. Temps selon Beaufort.	Видъ облаковъ. — Nuages.	Облачность. — Nébulosité. 0—10.	Степень и направлен. волненія. Mouvement de la mer. 0—9.	Воздухъ. L'air. Температура по Ц°. Température C°.	Влажность. Humidité. Абсолютн. mm. Absolute.	Относит. Relative. %	На поверх. моря. Surface de la mer. Температура воды по Ц°. Temp. de l'eau C°.	Удѣльн. вѣсъ воды. Poids spécif. S 17.5/17.5	Примѣчанія. Remarques.
IX	1	9 р.	—	—	60,3	NNE	6,4	f, s	St, A Cu	9	NNE 1	—1,0	4,1	95	—0,8	—	
	2	7 а.	—	—	58,4	NNE	3,9	c	Ci Cu St	6	NNE 2	—1,0	3,5	82	—0,7	—	※° а.
		1 р.	Портъ	Диксона.	57,0	NNE	5,3	c	St Cu, A Cu	9	NNE 1—2	1,2	4,3	86	—0,4	—	
		9 р.	—	—	56,2	NNE	5,4	c	St Cu	2	NNE 1	0,0	4,4	95	—0,5	—	
	3	7 а.	—	—	55,8	NNE	5,4	f	—	10	NNE 1	0,3	4,5	96	—0,2	—	≡° 1.
		1 р.	Портъ	Диксона.	55,7	N	5,1	b	Ci Cu	1	N 1	2,2	4,8	90	—0,2	—	
		9 р.	—	—	57,0	N	4,7	b	Ci Cu	1	N 1	—0,2	4,3	96	—0,2	—	
	4	7 а.	Портъ	Диксона.	59,2	N	3,6	f, g, s	Nb	10	N 1	—0,1	4,4	96	0,1	—	※° а, р. ≡° а Ш р.

На пути изъ порта Диксона въ Карское море.

Traversée du port de Dickson à la mer de Karsky.

IX	4	1 р.	—	—	59,3	NNE	4,7	g, f, s	Nb	10	N 1	—0,3	4,2	94	0,0	—	9ч р. разрѣж. плав. ледъ 5 6.
		9 р.	—	—	59,9	E	1,2	g, s	Nb	10	N 1	0,2	4,3	92	0,1	—	
	5	7 а.	—	—	60,4	—	0	g	Nb	10	N 1	—2,8	3,5	94	—0,1	—	⊔ 1, ※° 2. 9ч а—9 р.—больш. ледяныя поля.
		1 р.	74° 53'	85° 10'	60,5	—	0	g	Nb	10	0	—3,0	3,3	89	—0,2	—	
		9 р.	—	—	60,0	NE	5,8	g	Nb	10	NE 1	—3,0	3,4	93	—0,3	—	
	6	7 а.	—	—	57,1	NNE	7,7	g	St	10	NNE 1	—3,6	3,2	90	—0,9	—	● р. ∽ р. 10ч—11ч р. разр. плав. ледъ 1-2 б. 11ч в—9ч р. больш. ледяныя поля.
		1 р.	75° 05' (У льдины)	87° 05'	54,3	NNE	9,1	g	St	10	NNE 1	—3,0	3,3	89	—0,9	—	
		9 р.	—	—	51,0	NE	8,0	g	Nb	10	NE 1	—0,4	4,1	92	—0,8	—	≡ч а 2 р, ≡ а ● ∽ п ●ч а 3. Больш. лед. поля.
	7	7 а.	—	—	46,6	ESE	3,6	f	—	10	ESE 1	1,4	4,9	97	—0,1	—	
		1 р.	75° 05' (У льдины)	87° 05'	46,9	SSE	4,4	f	—	10	SSE 1	2,3	5,3	98	—0,1	—	
		9 р.	—	—	46,6	SSE	3,8	f	—	10	SSE 1	1,8	5,2	100	0,1	—	

Время. Temps. Мѣсяцъ. — Mois.	Число. — Date.	Часы. — Heures.	Мѣсто. Lieu. Широта. N. — Latitude N.	Мѣсто. Lieu. Долгота E отъ Гринв. Long. E de Greenw.	Давленіе атмосферы въ mm. при 0°. Pression atmosph. réduite à 0°.	Вѣтеръ. Vent. Направленіе. — Direction.	Вѣтеръ. Vent. Сила въ m/s. Force en m/s.	Погода по Бофорту. Temps selon Beaufort.	Видъ облаковъ. — Nuages.	Облачность. — Nébulosité. 0—10.	Степень и направлен. волненія. Mouvement de la mer. 0—9.	Воздухъ. L'air. Температура по Ц°. Température C°.	Воздухъ. L'air. Влажность. Humidité. Абсолютн. Absolute. mm.	Воздухъ. L'air. Влажность. Humidité. Относит. Relative. %	На поверх. моря. Surface de la mer. Температура воды по Ц°. Temp. de l'eau C°.	На поверх. моря. Surface de la mer. Удѣльн. вѣсъ воды. Poids spécif. S 17.5/17.5.	Примѣчанія. Remarques.
IX	8	7 a.	—	—	46,0	ESE	4,8	g	Nb	10	ENE 2	1,2	4,5	90	0,1	—	● a 2 p. Большія ледяныя поля.
		1 p.	75° 30′	89° 15′	41,2	E	9,2	g, d	Nb	10	E 4—5	4,2	5,5	90	0,2	—	Разрѣж. пловучій ледъ 1—2 б.
		9 p.	—	—	38,5	E	6,0	c	Cu N, ACu	9	ESE 3	3,8	5,6	94	0,2	—	
	9	7 a.	—	—	39,6	SSE	12,9	g	St	10	SSE 6—7	0,8	4,5	93	0,1	—	※° n. Большія ледяныя поля.
		1 p.	75° 30′	89° 30′	43,7	S	10,3	g	St	10	S 6	1,2	4,2	83	—0,1	—	7ч a. разрѣж. ледъ 1—2 б.
		9 p.	—	—	45,8	S	8,5	g	St	10	S 2	1,2	4,8	97	—0,1	—	9ч p. разрѣж. ледъ 1—2 б.
	10	7 a.	—	—	48,0	SSE	6,1	g, f	—	10	S 3—4	0,4	4,7	100	0,0	—	※ a, ≡° ap. Большія ледяныя поля.
		1 p.	75° 30′	89° 30′	50,4	S	—	—	—	—	—	—	—	—	—	—	
		9 p.	—	—	52,1	S	5,7	b	—	0	SSE 3	—0,2	4,5	100	0,0	—	
	11	7 a.	—	—	52,2	—	0	g	St Cu	10	0	0,0	4,6	100	—0,4	—	⊔ n, ≡ a. Большія ледяныя поля.
		1 p.	75° 43′	91° 30′	50,6	ENE	0,7	g, f	St Cu	10	1	0,1	4,6	100	—0,2	—	7ч a. разрѣж. плов. ледъ 2 б.
		9 p.	—	—	49,2	NNE	2,8	g	St Cu	10	1	—0,2	4,5	100	0,2	—	
	12	7 a.	—	—	48,3	ENE	2,8	g, s	St	10	—	0,2	4,6	98	0,2	—	※ a, ※° np. ≡° a. 7ч a. разрѣж. плов. ледъ 5—6 б.
		1 p.	75° 43′	92° 15′	48,5	NNE	5,8	c	Nb Ci St	3	NNE 1	0,8	4,4	90	0,1	—	

На якорѣ въ заливѣ у мыса Вильда. — Mouillage dans le golf au cape de Wilde.

IX	12	9 p.	—	—	49,9	NNE	2,4	g	Nb	10	NNE 1	—0,8	4,1	95	0,1	—	

Въ заливѣ у мыса Вильда. — Traversée au cape de Wilde.

1915 г. VIII	11	7 a.	Въ заливѣ у мыса Вильда.	62,9	SE	1,6	—	Nb, ACu, CSt	10	0	4,9	5,7	88	1,8	1,00889	⊤ a, ⦶ a, cop, ≡² p. 7ч a. разрѣж. плов. ледъ 5 б.
		1 p.	»	59,1	—	0	—	ASt	10	0	8,1	7,3	90	2,8	1,00563	
		9 p.	»	59,1	WSW	2,6	—	St	10	0	7,3	7,7	100	1,5	1,00474	

Время. Temps. Мѣсяцъ. — Mois.	Число. — Date.	Часы. — Heures.	Мѣсто. Lieu. Широта. N. — Latitude N.	Мѣсто. Lieu. Долгота E отъ Гринв. Long. E de Greenw.	Давленіе атмосферы въ mm. при 0°. Pression atmosph. réduite à 0°.	Вѣтеръ. Vent. Направленіе. — Direction.	Вѣтеръ. Vent. Скор. въ m/s. Force en m/s.	Погода по Бофорту. Temps selon Beaufort.	Видъ облаковъ. — Nuages.	Облачность. — Nébulosité. 0—10.	Степень и направлен. волненія. Mouvement de la mer. 0—9.	Воздухъ. L'air. Температура по Ц°. Température C°.	Воздухъ. L'air. Влажность. Humidité. Абсолютн. Absolute. mm.	Воздухъ. L'air. Влажность. Humidité. Относит. Relative. %	На поверх. моря. Surface de la mer. Температура воды по Ц°. Temp. de l'eau C°.	На поверх. моря. Surface de la mer. Удѣльн. вѣсъ воды. Poids spécif. S 17.5/17.5.	Примѣчанія. Remarques.
На пути изъ залива у мыса Вильда въ Карское море. Traversée du golf, du cape Wilde à la mer de Karsky.																	
VIII	12	7 a.	—	—	60,0	NNW	3,6	—	St	10	1	1,0	4,8	97	0,6	1,00322	≡² n, ≡⁶ a 2 p. ※⁰ p.
		1 p.	—	—	61,3	NW	5,2	—	St	10	1	—0,7	4,3	98	0,5	1,00454	7ч a. разрѣж. плов. ледъ 8 б.
		9 p.	—	—	68,1	NNW	1,5	—	St	10	1	—0,6	4,1	95	0,2	1,01065	1ч p. Больш. ледян. поля и сплочен. плов. ледъ 8 б. 9ч p. Больш. ледян. поля и сплочен. плов. ледъ 8 б.
	13	7 a.	—	—	67,9	S	4,9	—	St, Nb, Cu	10	1	1,4	4,9	97	—0,6	1,01567	≡² ap. ●⁰ ap. Большія ледяныя поля и разрѣж. плов. ледъ 8 б.
		1 p.	—	—	66,8	SSW	3,2	—	St, Cu, Nb	10	1	1,4	5,0	98	0,4	1,01277	
		9 p.	—	—	65,9	SW	3,8	—	St, Cu, Nb	10	0	2,1	5,0	93	0,4	1,01205	
	14	7 a.	—	—	68,4	NNW	3,6	—	St, Nb, Cu	10	1	—0,8	4,2	98	0,2	1,01126	●⁰ n, ※⁰ p, ≡⁰ a. 7ч a. Больш. ледян. поля и разрѣж. плов. ледъ 6 б.
		1 p.	75° 59′	84° 4′	68,7	—	0	—	St Cu, Cu	2	0	0,8	4,3	88	1,1	1,01186	1ч p. и 9ч p. Больш. ледяныя поля и разрѣжен. плов. ледъ 9 б.
		9 p.	—	—	68,5	NW	2,1	—	St, Nb, Cu	10	0	0,6	4,4	91	0,6	1,01166	
	15	7 a.	—	—	68,0	WNW	2,3	—	St Cu	10	0	0,3	4,4	95	0,1	1,01077	●⁰ na, ●⁰ p. 7ч a. Больш. ледян. поля и разрѣж. плов. ледъ 9 б.
		1 p.	—	—	67,1	W	2,1	—	St Cu	7	0	0,8	4,5	93	0,9	1,01114	1ч p. Больш. ледян. поля и разрѣж. плов. ледъ 9 б.
		9 p.	—	—	66,1	W	4,1	—	St Cu	10	1	1,7	4,5	87	0,4	1,01301	9ч p. Разрѣж. плов. ледъ 5 б.
	16	7 a.	—	—	64,8	W	1,7	—	St Cu, Cu, Nb	9	1	2,3	5,2	97	1,8	1,00882	●⁰ a. Разрѣжен. плов. ледъ 5 б.
		1 p.	—	—	64,2	WSW	—	—	Cu, Ci	3	3	4,6	5,9	93	4,9	1,00739	

На якорѣ въ портѣ Диксона. — Mouillage au port de Dickson.

VIII	16	9 p.	—	—	64,7	—	0	—	Ci, CiS	4	1	5,0	5,8	88	7,1	1,00749	
	17	7 a.	—	—	63,8	S	3,2	—	St, Cu, Nb	10	2	4,6	5,6	88	7,0	1,00743	● a.
		1 p.	78° 23′	80° 23′	—	—	—	—	—	—	—	—	—	—	—	—	
		9 p.	—	—	61,1	W	1,8	—	St Cu	10	2	7,2	6,4	84	8,2	1,00873	

Время. Temps. Мѣсяц. — Mois.	Число. — Date.	Часы. — Heures.	Мѣсто. Lieu. Широта N.—Latitude N.	Мѣсто. Lieu. Долгота E отъ Гринв. Long. E de Greenw.	Давленіе атмосферы въ мм. при 0°. Pression atmosph. réduite à 0°.	Вѣтеръ. Vent. Направленіе.—Direction.	Вѣтеръ. Vent. Скор. въ м/s. Force en m/s.	Погода по Бофорту. Temps selon Beaufort.	Видъ облаковъ. — Nuages.	Облачность. — Nébulosité. 0—10.	Степень и направлен. волненія. Mouvement de la mer. 0—9.	Воздухъ. L'air. Температура по Ц°. Température C°.	Воздухъ. L'air. Влажность. Humidité. Абсолютн. Absolute. mm.	Воздухъ. L'air. Влажность. Humidité. Относит. Relative. %	На поверх. моря. Surface de la mer. Температура воды по Ц°. Temp. de l'eau C°.	На поверх. моря. Surface de la mer. Удѣльн. вѣсъ воды 17.5/17.5. Poids spécif. S	Примѣчанія. Remarques.
VIII	18	7 a.	—	—	—	W	5,6	59,0	CuN	10	3	7,9	6,4	81	7,8	1,00717	● a.
		1 p.	—	—	—	NNW	3,4	58,8	St Cu, ACu	5	2	4,1	5,7	92	7,9	1,00715	
		9 p.	—	—	—	NW	4,0	59,8	St Cu. Nb	10	2	5,9	5,1	74	7,8	1,00697	
	19	7 a.	—	—	—	NNW	5,6	62,0	Nb, Cu	10	2	4,9	5,4	83	7,2	1,00755	●° пл, ≡° п 1 a.
		1 p.	—	—	—	—	—	—	—	—	—	—	—	—	—	—	
		9 p.	—	—	—	W	3,9	64,0	Nb,Cu, ACu	10	1	6,8	5,8	79	7,4	1,00771	
	20	7 a.	—	—	—	WNW	6,0	65,0	Cu, Nb, St	10	2	7,6	6,8	87	7,4	1,00785	
		1 p.	—	—	—	NW	5,0	65,5	Nb, Cu	8	2	8,4	6,3	76	7,6	1,00811	
		9 p.	—	—	—	NW	?	67,7	Nb, Cu	10	1	7,3	6,5	85	7,8	1,00802	
	21	7 a.	—	—	—	—	0	69,3	Cu, Nb	10	0	6,0	—	—	7,9	1,00745	
		1 p.	—	—	—	WNW	2,1	69,5	St Cu	9	1	8,6	—	—	7,7	1,00793	
		9 p.	—	—	—	SW	3,2	70,1	St Cu S,	10	3	—	—	—	8,1	1,00751	
	22	7 a.	—	—	—	WSW	5,0	69,5	CiSt	10	2	9,2	8,1	93	8,2	1,00736	∞ a 2 p.
		1 p.	—	—	—	WSW	6,4	69,1	ASt	10	3	10,1	7,9	86	8,5	1,00747	
		9 p.	—	—	—	WSW	5,2	69,3	CiSt, ASt	10	2	9,7	7,9	88	8,7	1,00740	
	23	7 a.	—	—	—	WSW	6,9	69,2	CiSt	9	3	10,2	8,0	96	8,6	1,00695	∞² a, ≡² ap.
		1 p.	—	—	—	SW	5,4	68,4	ACu, CiSt	10	3	10,9	8,4	86	9,3	1,00709	∞ p.
		9 p.	—	—	—	S	6,5	67,7	St, StCu	10	—	10,2	8,0	86	9,3	1,00735	
	24	7 a.	—	—	—	WSW	4,1	65,2	ACu, ASt	10	1	9,5	8,2	93	9,4	1,00719	≡² p, ≡ a.
		1 p.	—	—	—	SSW	3,4	64,4	Cu, St, ACu	10	1	9,7	8,5	84	9,7	1,00688	
		9 p.	—	—	—	—	0	63,2	St	10	—	6,0	7,0	100	9,4	1,00729	

На пути изъ порта Диксона къ о-ву Уединенія.

Traversée du port de Dickson à l'île d'Isolement.

VIII	25	7 a.	—	—	62,2	0	—	—	St	10	0	6,9	7,1	96	9,2	1,00703	≡² n, ≡ 1, ∞ 2 p
		1 p.	—	—	62,0	ENE	5,1	—	St	10	1	8,0	6,8	85	9,2	1,00721	
		9 p.	—	—	62,5	ENE	5,5	—	Nb	10	3	5,8	6,4	93	7,9	1,00704	

Время. Temps. Мѣсяц. — Mois.	Число. — Date.	Часы. — Heures.	Мѣсто. Lieu. Широта. N.—Latitude N.	Мѣсто. Lieu. Долгота. E отъ Гринв. Long. E de Greenw.	Давленіе атмосферы въ мм. при 0°. Pression atmosph. réduite à 0°.	Вѣтеръ. Vent. Направленіе.—Direction.	Вѣтеръ. Vent. Скор. въ м/s. Force en m/s.	Погода по Бофорту. Temps selon Beaufort.	Видъ облаковъ. — Nuages.	Облачность. — Nébulosité. 0—10.	Степень и направлен. волненія. Mouvement de la mer. 0—9.	Воздухъ. L'air. Температура по Ц°. Température C°.	Воздухъ. L'air. Влажность. Humidité. Абсолютн. Absolute. mm.	Воздухъ. L'air. Влажность. Humidité. Относит. Relative. %	На поверх. моря. Surface de la mer. Температура воды по Ц°. Temp. de l'eau C°.	На поверх. моря. Surface de la mer. Удѣльн. вѣсъ воды 17.5/17.5. Poids spécif. S	Примѣчанія. Remarques.
VIII	26	7 a.	—	—	63,3	E	2,5	—	St Cu	10	1	2,8	5,5	98	1,7	1,01302	≡⁹ n 1 a.
		1 p.	—	—	64,2	ESE	1,8	—	St Cu	10	0	2,0	5,1	97	1,0	1,01035	11⁹ n—9⁹ a. Разр. пловучій ледъ 1—2 б.
		9 p.	—	—	65,0	NE	3,7	—	St Cu	10	—	2,0	4,6	87	0,8	1,01361	9⁹ a — 11½⁹ a. — большія ледян. поля и разрѣж. плов. ледъ 4 б. 12⁹ a — 1⁹ p. Разр. плов. ледъ 9 б. 9⁹ p.—Разр. плов. ледъ 5 б.
	27	7 a.	—	—	65,6	—	0	—	StCu, CiSt	10	0	0,6	4,6	96	0,0	1,01091	● 1 a. 7⁹ a. Разрѣж. плов. ледъ 8 б.
		1 p.	—	—	65,6	ENE	1,4	—	StCu, ACu	9	1	0,8	4,4	91	0,5	1,01086	1⁹ p. Разрѣж. плов. ледъ 8 б.
		9 p.	—	—	65,5	ENE	4,6	—	StCu, Cu,CiS	9	—	—0,1	4,3	91	0,0	1,01219	9⁹ p. Разрѣж. плов. ледъ 7 б.
	28	7 a.	—	—	65,1	—	0	—	Cu, CiSt	10	—	—0,4	4,3	96	—0,2	1,01094	≡° a, ≡ p. Разрѣжен. плов. ледъ 8 б.
		1 p.	75° 30'	—	64,0	NE	1,5	—	St, Cu	10	—	0,0	4,3	98	0,0	1,01116	
		9 p.	—	—	63,0	NNE	2,4	—	St, CiSt, ACu	10	—	—0,4	4,3	96	—0,3	1,01029	
	29	7 a.	—	—	61,9	ENE	2,6	—	St	10	1	—0,2	4,4	96	—0,5	1,01125	≡² p, ≡⁸ ap. 7⁹ a. Разрѣж. плов. ледъ 7 б.
		1 p.	—	—	61,4	N	4,6	—	St	10	1	—0,1	4,4	96	0,5	1,01357	1⁹ p. Разрѣж. плов. ледъ 5 б.
		9 p.	—	—	—	—	—	—	—	—	—	—	—	—	—	—	
	30	7 a.	—	—	62,0	ENE	6,2	—	Cu, St, StCu	10	2	0,9	4,2	86	1,7	1,01435	7⁹ a. Разрѣж. плов. ледъ 1 б.
		1 p.	75° 30'	—	60,2	E	7,2	—	Cu, StCu	10	4	2,5	4,4	81	5,3	1,01284	
		9 p.	—	—	—	—	—	—	—	—	—	—	—	—	—	—	
	31	7 a.	—	—	59,4	ENE	3,5	—	St Cu	9	3	—0,4	3,2	73	0,0	1,01910	7⁹ a. Разрѣж. плов. ледъ 1 б.
		1 p.	На якорѣ у о-ва Уединенія. Mouillage à l'île d'Isolement.		59,8	NE	6,1	—	St Cu	10	2	—0,6	3,7	85	0,1	1,02187	9⁹ p. Разрѣж. плов. ледъ 1 б.

На пути отъ о-ва Уединенія въ портъ Диксона.

Traversée de l'île d'Isolement au port de Dickson.

VIII	31	9 p.	—	—	61,0	NNE	6,4	—	St Cu	10	2	0,0	4,0	87	—0,2	1,01126	
IX	1	7 a.	—	—	63,5	N	4,0	—	Cu, St Cu	10	2	—0,3	3,9	87	0,7	1,02006	✻ p.

Мѣсяц. — Mois.	Число. — Date.	Часъ. — Heure.	Мѣсто. Lieu. Широта N. — Latitude N.	Долгота E отъ Гринв. Long. E de Greenw.	Давленіе атмосферы въ мм. при 0°. Pression atmosph. réduite à 0°.	Вѣтеръ. Vent. Направленіе. — Direction.	Скор. въ м/с. Force en m/s.	Погода по Боферту. Temps selon Beaufort.	Видъ облаковъ. — Nuages.	Облачность. — Nébulosité. 0 — 10.	Степень и направл. волненія. Mouvement de la mer. 0 — 9.	Воздухъ. L'air. Температура по Ц°. Température C°.	Влажность. Humidité. Абсолют. Absolute. mm.	Относит. Relative. %	На поверх. моря. Surface de la mer. Температура воды по Ц°. Temp. de l'eau C°.	Удѣльн. вѣсъ воды. Poids spécif. S 17,5/17,5.	Примѣчанія. Remarques.
IX	1	1 p.	76° 25'	—	64,4	N	5,5	—	St, ACu	10	3	—0,3	3,4	77	1,8	1,01954	7ʰ a.—Разр. пков. лед. 1 б.
		9 p.	—	—	65,1	N	6,2	—	Nb, Cu	10	3	0,6	3,5	74	4,0	1,01376	
	2	7 a.	—	—	66,1	NE	6,6	—	Nb	10	3	—0,1	4,1	89	3,7	1,01098	☼⁰ a.
		1 p.	—	—	66,9	NE	5,0	—	Nb	10	3	—0,2	4,2	93	4,0	1,01068	
		9 p.	—	—	67,1	N	—	—	Nb, Cu	10	2	1,1	3,5	71	3,6	1,01134	
	3	7 a.	—	—	66,0	W	1,9	—	Nb, Cu, ACu	10	1	1,3	4,4	86	2,1	1,01103	☼⁰ p.

На якорѣ въ портѣ Диксона. — Mouillage au port de Dickson.

IX	3	1 p.	—	—	66,4	NNE	4,5	—	Cu Nb, CiSt	7	1	2,2	4,8	90	0,0	1,02086	
		9 p.	73° 23'	80° 23'	67,6	—	0	—	Nb, StCu	10	—	0,8	4,5	93	0,2	1,02035	
	4	7 a.	—	—	—	—	—	—	—	—	—	—	—	—	—	—	
		1 p.	—	—	67,5	SW	3,0	—	S, StCu	10	1	2,4	4,7	87	1,0	—	
		9 p.	—	—	65,4	SSW	5,0	—	S	10	1	1,8	4,5	87	1,2	—	
	5	7 a.	—	—	62,5	SSW	3,0	—	Nb, StCu	10	1	1,8	4,7	90	1,0	—	
		1 p.	—	—	60,3	SSW	5,6	—	StCu, CiS	8	1	3,0	4,8	84	1,5	—	
		9 p.	—	—	60,5	NNW	3,3	—	S, StCu	5	1	1,2	3,8	76	1,1	—	
	6	7 a.	—	—	60,9	NNW	3,6	—	Nb, StCu	8	1	0,0	3,8	84	0,8	—	☼ 1, 2, 3.
		1 p.	—	—	—	—	—	—	—	—	—	—	—	—	—	—	
		9 p.	—	—	65,0	NNW	2	—	Nb, St	10	—	—0,4	3,8	85	0,8	—	
	7	7 a.	—	—	65,0	W	1,7	—	Nb, Cu	10	W 1	1,2	4,7	93	0,5	—	●⁰ a 2 p. ≡⁰ a.

На пути изъ порта Диксона въ Карское море. — Traversée du port de Dickson à la mer de Karsky.

IX	7	1 p.	—	—	—	—	—	—	—	—	—	—	—	—	—	—	
		9 p.	—	—	66,4	N	3,3	—	Cu, Nb	7	NW 3	1,8	4,9	93	3,0	—	
	8	7 a.	—	—	66,8	—	0	—	Cu, Nb	8	WNW 1	2,7	5,1	92	4,7	1,00789	
		1 p.	—	—	66,1	S	1,4	—	Cu, Nb	8	—	4,4	5,1	81	5,4	—	
		9 p.	—	—	63,6	ESE	3,7	—	Cu, CiS CiCu	10	SSE 2	3,3	5,1	88	5,0	—	

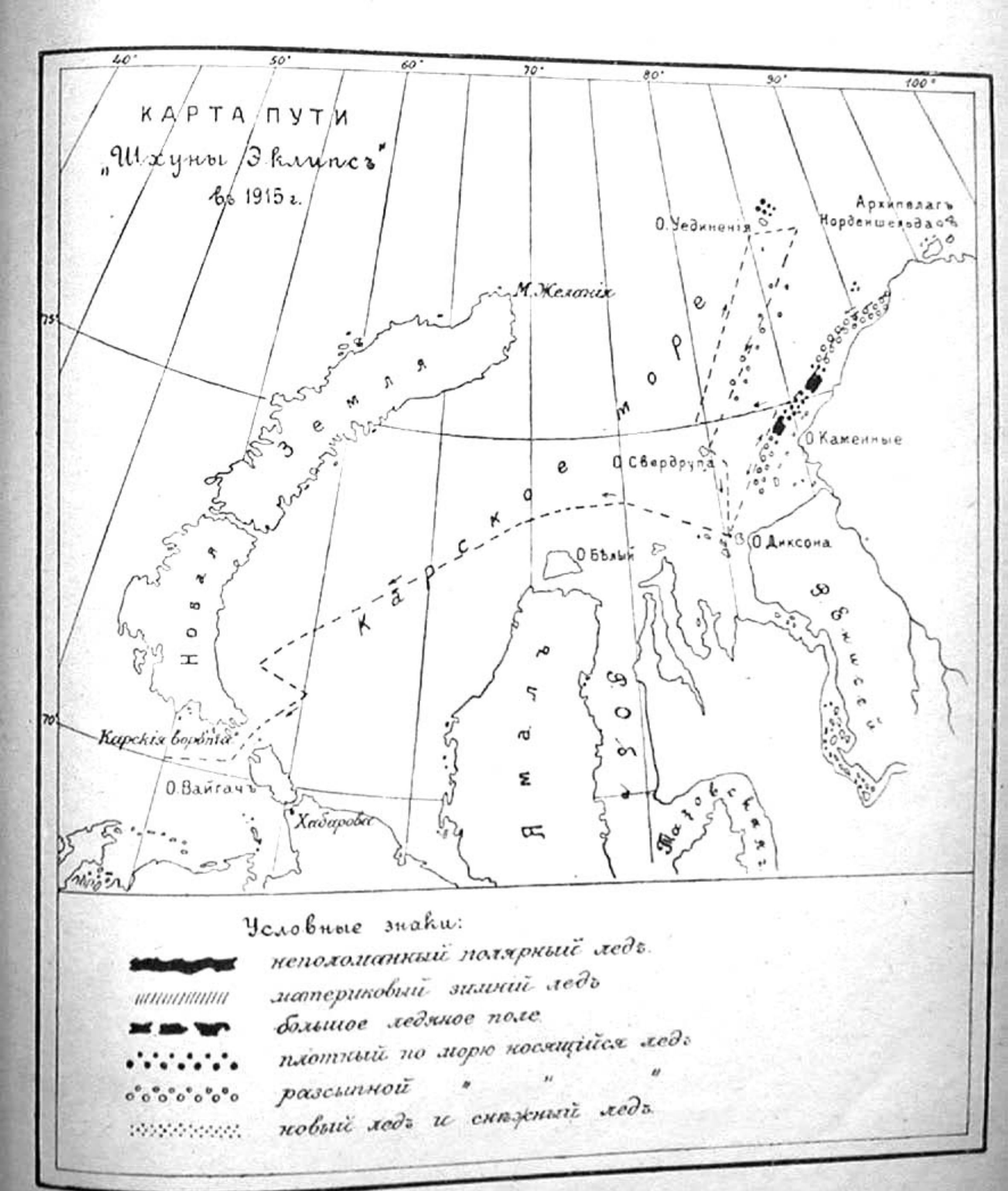

Условные знаки:

- неполомانный полярный ледъ
- материковый зимній ледъ
- большое ледяное поле
- плотный по морю носящійся ледъ
- разсыпной " " "
- новый ледъ и снѣжный ледъ