MINISTÈRE DE L'INSTRUCTION PUBLIQUE.

ANNALES

DU

BUREAU CENTRAL MÉTÉOROLOGIQUE

DE FRANCE,

PUBLIÉES

PAR A. ANGOT,

DIRECTEUR DU BUREAU CENTRAL MÉTÉOROLOGIQUE.

ANNÉE 1911.

III.

PLUIES.

QC
989
.F8
A56
année
1911
pt. 3

LIBRARY
FEB 15 1916
Weather Bureau

36527

LIBRARY
N.O.A.A.
U.S. Dep. of Commerce

PARIS,

GAUTHIER-VILLARS ET Cie, IMPRIMEURS-LIBRAIRES,

Quai des Grands-Augustins, 55.

1914

National Oceanic and Atmospheric Administration

Environmental Data Rescue Program

ERRATA NOTICE

One or more conditions of the original document may affect the quality of the image, such as:

Discolored pages
Faded or light ink
Binding intrudes into the text

This document has been imaged through the NOAA Environmental Data Rescue Program. To view the original document, please contact the NOAA Central Library in Silver Spring, MD at (301) 713-2607 x124 or www.reference@nodc.noaa.gov.

Information Manufacturing Corporation
Imaging Subcontractor
Rocket Center, West Virginia
September 14, 1999

3

34290
Agr
104

LIBRARY
FEB 15 1916
Weather Bureau

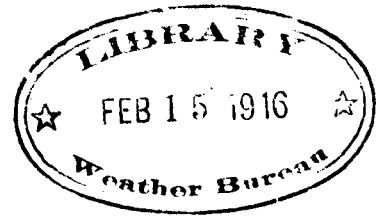

ANNALES

DU

BUREAU CENTRAL MÉTÉOROLOGIQUE

DE FRANCE.

PLUIES.

INTRODUCTION.

Le nombre total des stations pluviométriques françaises pour 1911 (2227) est supérieur de plus d'une centaine au nombre de 1910 (2122); il dépasse de 76 le nombre le plus élevé que nous ayons eu jusqu'ici à enregistrer (2151 en 1908). L'accroissement est notable et mérite d'être signalé.

Dans le Résumé final du présent Volume, 2175 stations seulement ont été conservées. Les autres ont dû être supprimées par suite de défectuosités évidentes dans les mesures. La répartition par bassins de ces 2175 pluviomètres est donnée par le Tableau suivant :

TABLEAU I. — NOMBRE DES STATIONS PAR BASSINS.

	Stations.	
	1910.	1911.
Versant de la Mer du Nord.		
Bassins du Rhin, de la Meurthe et de la Moselle	57	64
Bassins de la Meuse, de la Chiers et de la Sambre	47	49
Bassins de l'Escaut, de la Lys, de l'Yser et de l'Aâ	32	32
Versant de la Manche.		
Bassins de la Canche, de la Somme, de la Béthune, etc	67	69
Bassin de la Seine :		
Bassin de l'Yonne	59	62
» de la Seine supérieure	67	70
» de la Seine, entre Montereau et le confluent de l'Oise	71	74
» de la Marne	51	51
» de l'Aisne	24	25
A reporter	475	496

	Stations. 1910.	Stations. 1911.
Report	475	496
Bassin de l'Oise	30	32
» du Loing	16	17
» de l'Eure	15	19
» de la Seine inférieure, au-dessous du confluent de l'Oise	28	34
Bassins entre la Seine et la pointe de Bretagne :		
Bassins de la Touque, de la Dive, de l'Orne, de la Vire et de la Douve	36	38
Bassins entre le cap de la Hague et la pointe de Bretagne	40	40
Versant de l'Océan.		
Petits bassins du sud de la Bretagne	37	38
Bassin de la Vilaine	41	41
Bassin de la Loire :		
Bassin de la Loire supérieure	69	72
» de l'Allier	54	60
» du Cher	35	43
» de l'Indre	13	18
» de la Creuse	22	27
» de la Vienne	31	32
» de la Loire, du Bec-d'Allier à Angers	54	55
» du Loir	29	28
» de la Sarthe	33	33
» de la Mayenne	24	24
» de la Loire inférieure (rive droite)	14	13
» de la Loire inférieure (rive gauche) ; bassin de la Sèvre nantaise	25	23
Bassins entre la Loire et la Gironde :		
Bassins de la Vie, du Lay et de la Sèvre niortaise	38	36
Bassin de la Charente	22	24
Bassin de la Gironde :		
Bassin de la Dordogne	73	73
» du Lot	42	42
Bassins du Tarn et de l'Aveyron	60	62
Bassins de la Garonne, cours supérieur, et affluents des Pyrénées	49	49
» de la Garonne au-dessous de Toulouse, bassins du Gers et de la Baïse, bassin de la Gironde	48	49
Bassins entre la Gironde et les Pyrénées :		
Petits bassins entre la Gironde et l'Adour	16	16
Bassin de l'Adour	34	33
Versant de la Méditerranée.		
Bassins entre les Pyrénées et le Rhône :		
Bassins du Tech, de la Tet et de l'Agly	45	55
Bassin de la Sègre	2	3
Bassin de l'Aude	38	35
Bassins de l'Orb, de l'Hérault, du Lez et du Vidourle	33	33
A reporter	1621	1693

	Stations. 1910.	Stations. 1911.
Report	1621	1693
Bassin du Rhône :		
Bassin de la Saône supérieure.....	49	51
» de la Saône inférieure, au-dessous du confluent du Doubs	33	34
» du Doubs	33	32
» du Rhône proprement dit, cours moyen.....	80	79
» de l'Isère.....	71	75
» de la Durance.....	20	23
Bassins de l'Ardèche, de la Cèze et du Gard ; petits bassins de la rive droite du Rhône	49	50
Bassin du Rhône proprement dit, cours inférieur (rive gauche).....	41	44
Région de Nice :		
Petits bassins entre le Rhône et les Alpes.....	69	76
Corse.....	17	18
Total.....	2083	2175

Les gains les plus importants se rencontrent dans la Dordogne, les Pyrénées-Orientales, les Alpes-Maritimes, l'Indre, l'Yonne, les Vosges, les Bouches-du-Rhône, l'Allier; mais les postes des Ardennes, de la Creuse, de la Loire-Inférieure, de Maine-et-Loire, de la Nièvre, du Nord, du Puy-de-Dôme, de la Savoie, de la Seine-Inférieure, de la Somme, du Tarn sont aussi en accroissement sensible, et l'amélioration du réseau pluviométrique présente ainsi un caractère assez général qu'il est intéressant de constater. Toutefois, le fait le plus remarquable est assurément le développement des observations dans la Dordogne. Il est dû en grande partie à l'empressement qu'ont mis un certain nombre de pharmaciens à répondre à l'invitation de leur Syndicat. Aucune Commission météorologique n'a pu être constituée jusqu'à ce jour dans ce département, le plus vaste après celui de la Gironde, et qui doit uniquement à des initiatives privées les 24 postes actuels, encore insuffisants sans doute, mais grâce auxquels est à peu près comblée la regrettable lacune que nous avons eu si longtemps à déplorer.

55 stations ont été perdues; mais, en général, ces pertes retentissent peu sur des réseaux départementaux déjà bien garnis. Elles ont un caractère plus grave dans le Cher où nous n'avons pu jusqu'ici enrayer la disparition progressive des postes pluviométriques, si nombreux jadis dans ce département. De 37 en 1907, ils sont réduits à 8 en 1911.

Nous donnons, dans un second Tableau, le groupement des stations par départements et, pour chacun de ceux-ci, la densité moyenne de la répartition des pluviomètres, déduite du nombre des stations et de la surface exprimée en myriamètres carrés, d'après les données de l'*Annuaire du Bureau des Longitudes*. Nous avons adopté cette année les modifications apportées dans cette

publication pour les surfaces des départements. Les nombres du Cadastre ont été remplacés par les nombres de l'État-Major qui comprennent la superficie des cours d'eaux, des lacs, des relais de mer. La surface totale de la France est accrue ainsi de 86 myriamètres carrés. Au point de vue spécial où nous nous plaçons, l'utilité de cette modification, que nous avions différée, est au moins discutable; mais il nous a paru préférable de garder comme références, pour les nombres utilisés, les données de l'*Annuaire*.

Le Tableau comprend tous les postes pluviométriques dont nous avons reçu les observations, et le total (2227) est plus élevé que le total du Tableau I, où ne sont comptées que les observations insérées dans le Résumé final.

TABLEAU II. — NOMBRE DE STATIONS PAR DÉPARTEMENTS EN 1911.

Départements.	Surface en myriam. carrés.	Nombre des pluv.	Densité.
Ain	58	12	0,21
Aisne	74	11	0,15
Allier	74	43	0,58
Alpes (Basses-)	70	10	0,14
Alpes (Hautes-)	56	3	0,05
Alpes-Maritimes	37	27	0,73
Ardèche	56	24	0,43
Ardennes	53	34	0,64
Ariège	49	34	0,69
Aube	60	65	1,08
Aude	63	37	0,59
Aveyron	88	11	0,13
Belfort	6	2	0,33
Bouches-du-Rhône	52	56	1,08
Calvados	57	27	0,47
Cantal	58	29	0,50
Charente	60	18	0,30
Charente-Inf^re	72	13	0,18
Cher	73	8	0,11
Corrèze	59	10	0,17
Corse	87	18	0,21
Côte-d'Or	88	43	0,49
Côtes-du-Nord	72	21	0,29
Creuse	56	16	0,29
Dordogne	92	24	0,26
Doubs	53	21	0,39
Drôme	66	14	0,21
Eure	60	16	0,26
Eure-et-Loir	59	20	0,34
A reporter		667	

Départements.	Surface en myriam. carrés.	Nombre des pluv.	Densité.
Report		667	
Finistère	70	20	0,29
Gard	59	44	0,75
Garonne (Haute-)	64	18	0,28
Gers	63	14	0,22
Gironde	107	34	0,32
Hérault	62	23	0,37
Ille-et-Vilaine	70	40	0,57
Indre	69	28	0,41
Indre-et-Loire	62	22	0,35
Isère	82	57	0,70
Jura	51	27	0,53
Landes	94	11	0,12
Loir-et-Cher	64	25	0,39
Loire	48	38	0,79
Loire (Haute-)	50	11	0,22
Loire-Inférieure	70	26	0,37
Loiret	68	41	0,60
Lot	52	29	0,56
Lot-et-Garonne	54	10	0,19
Lozère	52	35	0,67
Maine-et-Loire	72	19	0,26
Manche	64	13	0,20
Marne	82	27	0,33
Marne (Haute-)	63	24	0,38
Mayenne	52	27	0,52
Meurthe-et-Mos^lle	53	34	0,64
Meuse	62	23	0,37
Morbihan	71	27	0,38
Nièvre	69	30	0,44
A reporter		1444	

Départements.	Surface en myriam. carrés.	Nombre des pluv.	Densité.
Report		1444	
Nord	58	25	0,43
Oise	59	18	0,31
Orne	61	21	0,34
Pas-de-Calais	68	26	0,38
Puy-de-Dôme	80	28	0,35
Pyrénées (Basses-)	77	16	0,21
Pyrénées (Haut^es-)	45	13	0,29
Pyrénées-Orient^es	41	59	1,44
Rhône	29	17	0,59
Saône (Haute-)	54	21	0,39
Saône-et-Loire	86	30	0,35
Sarthe	62	22	0,35
Savoie	62	35	0,56
Savoie (Haute-)	46	28	0,61
Seine	5	33	6,60
Seine-Inférieure	63	36	0,57
Seine-et-Marne	59	33	0,56
Seine-et-Oise	57	41	0,72
Sèvres (Deux-)	60	24	0,40
Somme	63	40	0,63
Tarn	58	36	0,62
Tarn-et-Garonne	37	10	0,27
Var	60	9	0,15
Vaucluse	36	22	0,61
Vendée	70	19	0,27
Vienne	70	12	0,16
Vienne (Haute-)	56	26	0,46
Vosges	59	47	0,80
Yonne	75	36	0,48
Total des pluviomètres		2227	
Superficie totale		5365 M. q.	
Densité moyenne		0,42	

La densité moyenne de répartition pour l'ensemble de la France est 0,42. Dans 18 départements (au lieu de 23 en 1910), la densité est inférieure à 0,25 et le nombre des pluviomètres est, par suite, nettement insuffisant. Pour 8 d'entre eux, où la densité ne dépasse pas, ou dépasse peu, 0,15, de véritables lacunes existent, très préjudiciables à l'exactitude du tracé des courbes de répartition des pluies. Ces départements sont, par ordre de densité croissante : les Hautes-Alpes (0,05), le Cher (0,11), les Landes (0,12), l'Aveyron (0,13), les Basses-Alpes (0,14), l'Aisne (0,15), le Var (0,15), la Vienne (0,16).

D'autre part, la densité est supérieure à 0,58 dans 22 départements, et, pour 12 de ceux-ci, le nombre des pluviomètres atteint ou dépasse 40. L'Aube (65), les Pyrénées-Orientales (59), l'Isère (57), les Bouches-du-Rhône (56), les Vosges (47), le Gard (44) sont à signaler particulièrement.

Nous tenons, comme chaque année, à adresser nos remercîments à un certain nombre d'observateurs qui, en dehors des centralisations effectuées par les Commissions départementales, le Service des Ponts et Chaussées ou le Service des Eaux et Forêts, veulent bien nous transmettre directement leurs observations. Quelques-uns de ces correspondants sont pour nous des collaborateurs fidèles depuis de nombreuses années, et nous devons, à ce titre, une mention toute spéciale à MM. Caprais-Favier, à Pierrelatte; A. Cheux, à Angers; Fabre, à Brignoles; Gallois, à Époisses; Lambert, à Lisieux; Le Briéro, à Port-Launay; Maisonneuve, à Vernoux (Ardèche); Raclot, à Langres; Robert, à Clansayes; E. Roger, à Châteaudun; Rouet, à La Châtre; Savoyat, à Crest; Séguin, directeur de l'Usine à gaz du Mans; Vaschalde, à Vals-les-Bains; Dr Vidal, à Hyères. Nous avons à déplorer la mort, survenue dans le courant de 1913, de l'un de nos meilleurs observateurs, M. Farcy, à Montamisé; le dévouement de Mme Farcy, qui a bien voulu poursuivre les observations de son mari, nous permettra de conserver dans cette publication une station déjà ancienne et un nom que nous avions plaisir à citer chaque année.

Signalons encore : MM. Dethan, à Biras; Gaumer, à Montflours; Pugnet, à Beaucaire; Mettey, à Lacaune; Lermerle, à Cherbourg; R. Viry, à la Manufacture du Thillot; Esmonet, à Thorenc; R. Jacob, à Ysieux; et, parmi les observateurs plus récents, de Rautlin de la Roy et Picot, à Thorigny-sur-Marne; Le Mouroux, à Étel; Moisan, à Dinan; Blandin, à Saint-Pol-de-Léon; Vallaux, à Kerhuon; Gardy, à Guimps; Basset, à Bellon; Bernard, à Cap-Martin; P. Besson, à Sainte-Eulalie (Ardèche); Motte, à Saint-Riquier; A. Demangeon, à Sains-Richaumont; D. Raffart, à Gien; Rouquet et Ferrand, à Belpech; Rimelin, à Mancey; Vanet, à Saint-Just-en-Chevalet; G. Pasquet, à Périgueux; R. Diémer, à Saint-Nicolas-du-Port; Blanc, à Brantes; Léon

Bouthier, à Saint-Ay; Boulon, à Saint-Agrève; Lafenètre, aux Mathes; J. Courbet, à Ornans; H. Cordier, à Pontarlier.

L'École d'application de Fontainebleau, les Poudreries nationales de Vonges et du Ripault, l'École primaire supérieure de Lorgues, nous adressent aussi depuis longtemps des observations régulières. En Saône-et-Loire, les deux tiers des stations sont dues à l'initiative de la *Société Éduenne d'Autun* et au dévouement de M. Dejussieu. Pour la Dordogne, nous avons dit plus haut la part qui revient aux efforts du Syndicat des pharmaciens de ce département dans l'état actuel du réseau pluviométrique. Nous devons encore signaler, comme dans les Volumes précédents, l'heureuse initiative de M. Morin, professeur au Lycée de Montluçon, qui, en vue d'une étude du régime des pluies dans le bassin du Haut-Cher, a organisé un certain nombre de stations nouvelles. Enfin, nous donnerons une mention spéciale au dévouement de M. Albert Baldit, dont le nom est déjà bien connu des Météorologistes et qui n'a pas hésité à assumer, en dehors du travail absorbant de ses recherches personnelles, la lourde tâche d'une reconstitution complète de la Commission de la Haute-Loire et de l'organisation définitive des stations de ce département.

Les relevés d'un grand nombre de stations nous parviennent par le Service des Ponts et Chaussées et, notamment, par le Service hydrométrique du bassin de la Seine. D'autre part, nous devons au Service météorologique municipal de la Ville de Paris les données relatives à 25 ou 30 postes pluviométriques dans Paris même et dans la banlieue.

Compléments. — On trouvera à la fin du présent Volume une liste importante d'observations non publiées jusqu'à ce jour, et qui ont été recueillies au cours de la préparation d'un travail de M. Angot sur le régime général des pluies en France. Pour faciliter les recherches, ces observations ont été classées par département.

L'année 1911 paraît être un peu au-dessous de la moyenne au point de vue de la quantité d'eau tombée sur la surface de la France. La pluie serait de $\frac{1}{16}$ environ inférieure à la quantité normale; mais cette estimation, résultant du calcul approximatif dont nous avons indiqué les bases dans les Volumes antérieurs, est évidemment assez incertaine. Toutefois, le caractère d'une pluviosité plutôt faible semble bien établi par ce fait que, sur tous les versants, le calcul en question donne un déficit : celui-ci est de $\frac{1}{8}$ sur les versants de la mer du Nord et de la Manche, de $\frac{1}{10}$ sur le versant de la Méditerranée, très faible et à peine égal à $\frac{1}{75}$ sur le versant de l'Océan.

Pour l'ensemble de la France, 71 stations du Mémoire de M. Angot [1] donnent pour la quantité moyenne un total de 55564^{mm}; les mêmes stations donnent, en 1911, 52067^{mm}, soit en moins $34\ 97^{mm}$.

En nous reportant à la Carte figurative des pluies de l'année (*Pl. IV*), nous voyons que le caractère le plus intéressant de la répartition est la sécheresse remarquable d'une région située au nord de la Loire et s'étendant d'Angers à Laon sur une superficie égale à près du sixième de la surface de la France. La pluie y est partout inférieure à 600^{mm}, et n'atteint pas 500^{mm} sur les deux cinquièmes environ de la zone sèche. En dehors de cette zone, les régions de moins de 600^{mm} sont peu nombreuses et de médiocre étendue.

La région des Cévennes présente un maximum important et qui rappelle celui des années pluvieuses. La pluie y est supérieure à 1600^{mm} sur une surface notable; elle dépasse 2000^{mm} en plusieurs stations. La plus grande hauteur d'eau a été constatée à La Barque (commune de Vialas) avec 2887^{mm}. L'altitude de ce poste (1400^{m}) est assez forte; mais en des points d'altitudes moyennes, de l'ordre de 500^{mm}, on a recueilli des quantités d'eau analogues : 2655^{mm} à Villefort (alt. 597^{mm}); 2274^{mm} à Valleraugue (alt. 375^{m}); 2137^{mm} à Vialas (alt. 522^{m}); 2126^{mm} à Valgorge (alt. 575^{m}). Au mont Aigoual, à l'altitude de 1554^{mm}, on a eu 2445^{mm} d'eau.

En quelques points des Vosges, les totaux ont dépassé 1600^{mm} : à Cornimont (alt. 600^{m}), 1666^{mm}; au Thillot (alt. 494^{m}), 1615^{mm}.

Pendant les neuf premiers mois de l'année, la sécheresse a été remarquable et même exceptionnelle. Dans cette période de janvier à septembre, le mois de juin seul se présente avec une pluviosité moyenne. Les cinq mois de janvier, février, avril, juillet et août sont extrêmement secs. Mars et mai ne sont que médiocrement pluvieux. En octobre, novembre et décembre, des pluies abondantes ont, en partie seulement, rétabli l'équilibre.

Il nous a paru intéressant de chercher à préciser pour le mois le plus sec de l'année 1911 (juillet) et pour le mois le plus humide (octobre) les caractères opposés de ces deux périodes au point de vue de l'abondance des pluies. En fait, nous n'avions à constater de part et d'autre aucune anomalie véritable : juillet est normalement un mois sec; il arrive au troisième rang après février et janvier, dans l'ordre des pluviosités croissantes; de son côté, octobre paraît être le mois le plus humide pour l'ensemble de la France.

Pour le mois de juillet, les 71 stations du Mémoire de M. Angot donnent comme quantité moyenne totale 4264^{mm}. En juillet 1911, ces mêmes stations ne fournissent que 1343^{mm}, soit moins du tiers de la quantité normale. Le déficit (2921^{mm}) est à très peu près les 0,7 de cette quantité. Le caractère de

---

[1] *Annales du Bureau central météorologique*, t. I, 1895, p. B.155.

ABRÉVIATIONS.

P. C.	Ponts et Chaussées.
C. M.	Commission météorologique.
E. N.	École normale.
É. Ag.	École d'agriculture.
St. Agr.	Station agronomique.
S. Hy.	Service hydraulique.
S. M.	Service municipal.
Sém.	Sémaphore.
Ph.	Phare.
h. b.	Hors bois.
s. b.	Sous bois.
T.	Pluviomètre placé sur un toit.
h.	Haut.
b.	Bas.

OBSERVATIONS DU MOIS DE JANVIER 1911.

STATIONS.	1	2	3	4	5	6	7	8	9	10	11	12	13	14	15	16	17	18	19	20	21	22	23	24	25	26	27	28	29	30	31	TOTAL.
BASSINS DU RHIN, DE LA MEURTHE ET DE LA MOSELLE.																																
Cornimont (Travexin).	.	8	2	1	1	.	.	.	.	14	.	.	9	0	.	.	.	.	.	.	.	.	0	.	.	0	.	.	.	.	.	35
Brouvelieures....	.			9	.	.	.	.	.	13	.	8	.	.	.	.	.	.	.	.	.	.	.	.	.	.	3	.	.	.	.	33
Épinal.....	7	.	.	.	1	.	.	.	9	.	.	6	1	.	.	.	.	.	.	.	.	.	0	.	.	0	.	.	.	.	.	24
Provenchères-sur-Fave...	.	6			4	.	.	.	0	14	1	.	5	.	.	.	.	.	.	.	.	.	0	.	.	1	2	.	.	.	.	33
Baccarat.....	7	.	.	2	2	4	1	.	1	.	.	3	1	.	.	.	.	.	.	.	.	.	.	0	1	.	.	.	.	.	.	23
Lunéville.....	7	10	.	.	.	.	.	.	.	.	.	.	3	.	.	.	.	.	.	.	.	.	.	.	1	.	.	.	.	.	.	21
Nancy (Faculté)...	.	2	2	.	.	1	0	.	.	6	.	.	1	.	.	.	.	.	0	.	.	.	.	1	1	0	0	.	.	.	.	13
Foug.....	2	3	1	1	.	.	.	.	.	.	.	.	.	2	.	.	.	.	.	.	.	.	.	.	.	.	.	.	.	.	.	9
Landres.....	.	.	3	5	.	.	.	.	.	.	.	3	.	.	.	.	.	.	.	.	.	.	.	.	.	1	.	.	.	.	.	12
BASSINS DE LA MEUSE, DE LA CHIERS ET DE LA SAMBRE.																																
Contrexéville.....	.	8	.	.	1	.	.	.	2	4	.	.	5	.	.	.	.	.	.	.	.	.	.	.	.	.	.	.	.	.	.	20
Neufchâteau (M. Marchal).	.	3	2	.	1	0	0	.	.	1	.	.	3	0	.	.	.	.	.	.	.	.	.	.	.	.	.	.	.	.	.	11
Commercy (P. C.).	.	3	.	.	.	.	.	.	1	4	.	2	2	.	.	.	.	.	.	1	.	.	.	.	.	1	.	.	.	.	.	14
Les Kœurs (forêt).	.	3	1	.	.	.	2	1	.	6	.	.	4	.	.	.	.	.	.	.	.	.	.	.	.	3	1	.	.	.	.	21
Consenvoye.....	4	.	.	.	.	.	1	.	6	.	.	7	.	.	.	.	.	.	.	.	.	.	.	.	.	.	.	.	.	.	.	18
Hussigny.....	3	2	1	.	.	.	.	.	.	.	.	4	.	.	.	.	.	.	.	1	.	.	.	.	.	.	.	2	.	.	.	15
Mouzon.....	3	.	.	.	.	.	2	.	.	11	.	.	7	.	.	.	.	.	.	.	.	.	.	.	.	1	.	.	.	.	.	24
Poix.....	.	2	1	.	.	0	5	.	2	13	.	.	8	.	.	.	.	.	.	.	.	.	.	.	1	4	.	.	.	.	.	36
Fumay.....	.	.	7	3	.	.	5	.	.	18	.	.	15	.	0	.	.	.	.	.	.	.	.	.	.	.	.	.	.	.	.	48
Maroilles.....	.	6	3	.	.	.	2	.	2	10	.	.	6	.	.	.	.	.	.	.	.	.	.	.	.	1	1	.	.	.	.	31
BASSINS DE L'ESCAUT, DE LA LYS, DE L'YSER ET DE L'AA.																																
Cambrai (P. C.)...	1	5	4	.	.	.	7	.	5	11	.	2	5	.	.	.	.	.	.	0	.	.	.	2	.	3	.	.	.	.	.	45
Le Quesnoy (P. C.).	.	1	3	.	.	.	1	.	3	8	.	1	15	.	.	.	.	.	.	1	.	.	.	.	1	.	.	.	.	.	.	34
Valenciennes (M. Berger).	5	7	.	0	0	1	0	2	12	.	.	8	.	.	.	.	0	.	0	.	.	.	0	0	0	0	.	.	.	.	.	36
Douai (E. N.).....	4	?	.	.	.	7	.	0	10	3	0	6	.	.	?	?	.	1	.	.	.	.	?	.	0	.	.	.	2	.	.	33?
Arras (St. agr.)..	3	13	.	0	0	2	.	0	5	.	1	7	.	.	.	.	1	0	0	0	.	0	0	.	0	.	.	.	.	.	.	34
Lille (C. M.).....	0	5	9	0	.	1	2		1	13	.	1	5	.	.	.	.	0	0	.	.	.	.	0	0	.	.	.	.	.	.	38
Oye.....	5	4	1	.	.	2	0	1	7	.	18	10	10	.	.	.		1	.	.	0	.	1	0	.	.	.	.	.	.	.	59
BASSINS DE LA CANCHE, DE LA SOMME, DE LA BÉTHUNE, ETC.																																
Nesle.....	0	3	1	.	0	0	2	1	1	3	.	3	1	.	.	.	0	0	0	.	.	.	.	0	0	1	1	.	.	.	.	18
Guerbigny (M. Paljart)...	2	0	2	.	.	0	3	.	1	3	.	3	.	.	.	.	.	.	.	.	.	.	.	1	0	1	0	.	.	.	.	16
Amiens (St. agr.).	2	2	.	.	0	2	0	1	3	0	.	7	.	.	.	.	.	0	0	0	.	.	1	.	1	0	.	.	.	.	.	19

STATIONS.	1	2	3	4	5	6	7	8	9	10	11	12	13	14	15	16	17	18	19	20	21	22	23	24	25	26	27	28	29	30	31	TOTAL.
BASSINS DE LA CANCHE, DE LA SOMME, DE LA BÉTHUNE, ETC. (suite).																																
Valhuon	.	.	1	.	.	.	.	.	.	25	.	.	.	.	.	.	.	.	.	.	.	.	.	.	.	.	.	.	.	.	.	25
Boulogne (C. M.)	7	0	0	.	0	4	.	5	11	.	14	9	6	.	.	.	.	0	.	0	.	2	0	1	0	0	.	0	.	.	.	61
Eu	.	5	2	.	.	.	3	.	3	4	.	.	6	.	.	.	.	.	.	.	.	.	1	0	.	1	1	.	.	.	.	27
Aumale	.	3	.	.	.	4	.	.	16	.	.	2	.	.	.	.	.	0	0	.	.	.	0	.	0	.	.	.	.	.	.	25
Dieppe	1	6	1	.	0	.	2	0	0	2	.	4	10	2	.	.	.	.	.	.	.	0	0	1	.	0	0	.	.	.	.	29
Goderville	5	4	0	.	.	0	0	12	6	.	.	6	13	6	.	.	.	.	1	.	.	0	1	.	.	.	0	1	0	.	.	57
BASSIN DE LA SEINE.																																
Château-Chinon	.	11	10	.	.	1	3	11	.	10	.	.	3	.	.	.	.	.	.	.	0	.	.	.	.	.	.	.	.	.	.	49
Clamecy (P. C.)	.	3	.	.	.	1	.	7	.	4	.	.	1	.	.	.	.	.	.	.	.	.	.	.	.	.	.	.	.	.	.	15
Marigny-le-C.	.	0	0	.	.	.	0	0	0	1	.	.	0	.	.	.	.	.	.	.	.	.	.	.	.	.	.	.	.	.	.	2
Montbard	.	.	.	.	3	.	6	.	.	.	.	4	.	.	.	.	.	.	.	.	.	.	.	.	.	.	.	.	.	.	.	13
Auxerre (C. M.)	5	5	.	.	0	.	5	3	1	.	.	2	0	.	.	.	.	.	.	.	.	.	.	0	.	0	0	.	.	.	.	23
Tonnerre (P. C.)	4	1	9	.	.	.	5	.	.	.	.	6	.	.	.	.	.	.	.	.	.	.	.	.	.	.	.	.	.	.	.	24
Laroche-sur-Yonne	7	5	.	.	.	.	7	.	2	.	.	3	.	.	.	.	.	.	.	.	.	.	.	.	.	1	.	.	.	.	.	25
Villeneuve-l'Arch.	0	7	.	0	0	1	2	0	2	.	.	4	.	.	.	.	.	.	.	.	.	.	0	.	.	.	.	.	.	.	.	18
Laignes	4	3	.	.	1	.	5	.	1	.	.	3	.	.	.	.	.	.	.	.	.	.	.	.	.	0	0	.	.	.	.	17
Clairvaux	.	6	.	.	.	.	.	.	.	10	.	.	2	.	.	.	.	.	.	.	.	.	.	.	.	.	.	.	.	.	.	18
Troyes (E. N.)	2	1	6	.	0	.	5	.	0	3	.	3	0	.	.	.	.	0	.	0	.	.	0	0	.	2	.	.	.	.	.	22
Valentigny	.	4	2	.	.	0	.	3	.	5	.	.	1	.	.	.	.	.	.	.	.	.	.	.	.	.	.	.	.	.	.	15
Arcis-s.-Aube	5	4	.	0	1	.	5	.	.	.	.	9	.	.	.	.	.	.	.	.	.	.	.	.	.	.	.	.	.	.	.	24
Fay-les-Marcilly	.	5	2	.	.	.	.	3	.	.	.	5	.	.	.	.	.	.	.	.	.	.	0	.	.	.	.	.	.	.	.	15
Neuville-aux-Bois	.	.	.	.	.	.	6	.	.	.	.	.	.	.	.	.	.	.	.	.	.	.	.	.	.	.	.	.	.	.	.	6
Étampes (P. C.)	.	.	2	.	.	.	4	.	1	.	.	.	4	.	.	.	.	.	.	.	.	.	.	1	.	.	.	.	.	.	.	12
Fontainebleau (C. M.)	.	.	.	.	.	.	7	.	.	6	.	2	2	.	.	.	.	.	.	.	.	.	.	1	.	.	1	.	.	.	.	17
Touquin (C. M.)	6	4	.	0	.	4	.	2	.	.	.	4	.	.	.	.	.	.	.	.	.	.	1	.	0	.	.	.	.	.	.	21
Saclay	7	.	1	.	.	1	5	3	.	4	.	1	2	.	.	.	.	.	.	.	.	0	.	.	0	.	1	.	.	.	.	25
Le Perray (St Hub.)	2	2	.	.	.	.	7	.	1	3	.	7	.	.	.	.	.	.	.	.	0	.	0	.	.	1	.	.	.	.	.	23
Versailles (E. d'hort.)	.	.	.	.	.	.	.	.	.	.	.	1	2	.	.	.	.	.	.	.	.	0	0	.	.	0	.	.	.	.	.	4
Sèvres (Chât. des Bruyères)	1	1	1	.	.	.	5	.	2	.	.	5	0	.	.	.	0	0	.	.	0	.	0	0	0	.	.	.	0	.	.	16
Paris (B.C.M., cour).	.	2	1	.	.	.	4	.	1	1	.	1	3	.	.	.	.	.	.	.	0	.	.	0	.	0	.	.	0	.	.	13
Langres (M. Raclot)	.	4	2	.	1	1	.	0	.	2	.	.	1	.	.	.	.	.	.	.	.	.	.	.	.	.	0	.	.	.	.	11
Chaumont (E. N.)	3	1	1	.	1	0	1	.	2	.	.	1	.	.	.	.	.	.	.	.	.	.	.	.	.	1	.	.	.	.	.	11
Aillianville	.	4	2	.	.	0	.	1	.	4	.	.	1	.	.	.	.	.	.	.	.	.	.	.	.	.	2	.	.	.	.	14
Domange-aux-Eaux	.	5	1	.	0	.	.	1	.	5	.	.	1	.	.	.	.	.	.	.	.	.	.	.	.	.	4	.	.	.	.	17
Bar-le-Duc (C. M.)	.	4	1	.	.	0	.	2	.	7	.	.	4	.	.	.	.	.	0	.	.	.	.	.	.	1	1	.	.	.	.	21
Bassuet	.	5	.	.	.	.	3	.	1	8	.	3	.	.	.	.	.	.	.	0	.	.	.	0	.	2	.	.	.	.	.	23
Châlons-s-M. (C.M.)	.	2	1	.	.	.	2	1	2	7	.	.	4	.	.	.	.	.	0	.	.	.	.	0	.	1	.	.	0	.	.	21
Betz	3	2	.	.	.	.	1	3	2	4	.	2	3	.	.	.	.	.	1	0	.	.	.	.	0	.	.	.	.	.	.	21
Parc St-Maur (Obs.)	2	0	0	.	0	2	2	1	3	0	.	4	.	.	.	.	.	0	.	0	0	.	0	0	0	0	.	.	.	.	.	14
La Grange-aux-Bois	.	0	.	.	.	0	3	.	1	.	.	4	.	.	.	.	.	1	.	.	.	.	.	.	1	0	.	.	.	.	.	9
Vouziers	.	4	0	.	.	.	1	1	.	15	.	.	8	.	.	.	.	.	.	.	.	.	.	.	0	2	0	.	.	.	.	31
Faissault	.	9	.	2	.	.	4	.	.	16	.	.	10	.	.	.	.	.	.	.	.	.	.	.	.	4	.	.	.	.	.	45
Bourgogne						2	0	.	3	4	.	.	5	.	.	.	.	.	.	.	.	.	.	.	.	.	.	.	.	.	.	15
Berry-au-Bac	.	3	1	.	.	.	1	.	1	5	.	.	5	.	.	.	.	.	.	.	.	.	.	.	.	1	.	.	.	.	.	18
Signy-le-Petit	.	.	9	.	.	.	3	.	5	12	.	.	8	.	.	.	.	.	.	.	.	.	.	.	.	2	2	.	.	.	.	41
Laon (St. agr.)	.	6	0	0	.	.	4	0	2	8	.	.	7	.	.	.	.	.	0	.	.	.	.	0	.	1	0	.	.	.	.	28

STATIONS.	1	2	3	4	5	6	7	8	9	10	11	12	13	14	15	16	17	18	19	20	21	22	23	24	25	26	27	28	29	30	31	TOTAL.
BASSIN DE LA SEINE (suite).																																
Maignelay	.	4	1	0	.	.	5	.	1	1	.	.	4	.	.	.	.	.	.	.	.	.	.	.	.	.	3	.	.	.	.	20
Beauvais (C. M.)	2	.	3	.	.	.	3	3	1	.	7	.	.	.	.	.	.	0	0	0	.	.	.	0	.	0	0	.	.	.	.	19
Senlis	5	0	2	.	.	.	4	.	.	2	.	5	.	.	.	.	.	.	.	.	.	.	0	.	1	.	.	.	.	.	.	19
Pontoise	0	1	1	.	.	.	3	.	0	0	.	6	.	.	.	.	.	.	.	.	0	.	.	.	.	.	.	.	.	.	.	13
Fontaines	6	7	.	0	0	.	5	.	6	0	.	4	.	.	.	.	0	0	0	0	1	0	0	0	.	1	0	0	.	.	.	32
Charny	5	4	.	.	.	.	5	.	4	.	0	2	.	.	.	.	.	.	.	0	.	.	1	0	.	0	.	.	.	.	.	20
Grignon	.	7	2	.	.	.	5	.	3	5	.	3	.	.	.	.	.	.	.	.	.	.	1	.	.	.	.	.	.	.	.	26
Nemours (C. M.)	.	4	2	.	.	.	4	.	0	7	.	0	3	.	.	.	.	.	.	.	.	.	.	.	.	.	1	.	.	.	.	21
Chartres (E. N.)	.	.	.	.	.	?	?	.	6	.	.	7	.	.	.	.	.	.	.	.	3	.	.	.	.	.	.	.	.	.	.	15?
La Loupe	.	3	3	.	.	.	6	.	.	3	.	2	2	.	.	.	.	.	0	.	.	1	1	.	.	.	0	.	.	.	.	21
Dreux	.	2	2	.	.	.	3	.	1	.	.	4	.	.	.	.	.	.	.	.	.	.	.	.	.	.	.	.	.	.	.	12
Verneuil	.	2	3	.	.	.	4	.	.	1	.	3	3	.	.	.	.	.	.	.	.	.	2	0	.	.	.	.	.	.	.	18
Évreux (P. C.)	4	2	1	.	1	3	2	1	0	1	.	8	.	.	.	.	.	0	.	.	0	0	.	.	.	.	0	.	.	.	.	24
Trappes	1	3	0	.	.	.	6	.	1	2	.	4	.	.	.	.	.	.	.	.	.	.	0	.	.	.	.	.	.	.	.	18
Chaumont-en-Vexin	.	6	2	.	.	.	6	.	1	2	.	5	4	.	.	.	.	.	.	.	.	.	.	0	0	.	.	.	.	.	.	27
Gournay (P. C.)	.	3	.	0	.	.	1	.	2	.	2	.	10	.	.	.	.	.	.	.	.	.	.	.	.	.	.	.	.	.	.	18
Rouen (île Lacroix)	0	5	4	.	.	0	5	0	2	3	.	.	3	.	.	.	.	.	0	.	.	0	0	.	0	1	0	.	.	.	.	23
Bolbec	1	7	3	.	.	1	10	.	3	4	.	7	32	1	.	.	.	.	0	.	0	0	2	0	.	1	0	.	.	.	.	74
Le Havre (r. des Ormeaux)	8	.	4	1	2	3	3	1	4	.	.	21	11	2	.	.	.	1	.	.	.	2	.	0	1	.	.	.	.	.	.	62
Brionne	.	3	.	.	.	1	5	.	.	2	.	.	10	.	.	.	.	.	.	.	.	.	1	0	.	.	.	.	.	.	.	22
Rugles	.	.	.	3	.	.	.	4	.	.	.	.	4	.	.	.	.	.	.	.	.	.	.	.	.	.	.	.	.	.	.	11
BASSINS ENTRE LA SEINE ET LA POINTE DE BRETAGNE.																																
Argentan	2	11	.	.	.	4	.	1	2	.	4	11	0	.	.	.	.	.	.	.	.	1	1	.	.	.	.	.	.	.	.	37
Lisieux (C. M.)	.	5	4	.	1	4	1	.	1	2	.	1	25	.	.	.	.	.	.	.	0	0	1	0	0	.	0	.	.	.	.	45
Trouville	1	3	4	.	0	1	6	.	.	1	.	14	15	.	.	.	.	.	0	0	0	1	.	.	.	0	.	.	.	.	.	46
Caen (C. M.)	1	4	4	3	2	1	3	.	0	0	.	12	13	1	1	.	.	0	0	.	1	1	0	0	.	0	0	.	.	.	.	47
Ste-Honorine-du-Fay	2	5	2	3	1	4	.	.	1	0	13	12	1	0	.	.	.	.	.	.	0	1	.	.	.	.	.	.	.	.	.	44
Saint-Sever	.	8	1	.	0	1	15	.	.	1	13	11	4	.	.	.	.	.	.	.	0	0	0	.	.	.	.	.	.	.	.	54
Ste-Marie-du-Mont	1	4	3	5	6	1	7	0	1	2	.	16	3	.	5	.	.	.	.	.	.	1	0	0	0	1	0	.	.	0	.	56
Cherbourg (Obs.)	1	4	2	2	1	4	6	2	4	2	?	16	.	.	.	.	.	.	.	.	.	1	.	2	1	1	.	.	.	.	.	46?
Coutances	8	.	.	11	.	8	.	5	4	.	2	2	.	.	.	.	.	.	.	.	2	0	.	0	.	0	.	.	.	.	.	42
Louvigné-du-Désert	2	.	.	1	.	4	5	2	3	.	.	6	1	.	.	.	.	.	.	.	.	.	.	.	.	.	.	.	.	.	.	25
Trans	1	1	.	.	.	12	0	1	.	.	.	15	.	.	.	.	.	.	.	.	.	.	.	.	.	.	.	.	.	.	.	31
Saint-Malo	.	3	.	3	.	3	13	1	.	.	.	6	19	.	.	.	.	.	.	.	.	.	.	.	.	.	.	.	.	.	.	48
Tréguier	.	.	.	.	3	4	3	.	.	.	.	13	.	.	.	.	.	.	.	.	.	.	.	.	.	.	.	.	.	.	.	23
St-Pol-de-Léon (M. Blandin)	2	.	.	3	.	3	5	2	6	4	2	1	.	.	.	.	.	.	.	.	.	.	.	.	.	.	.	.	.	.	.	28
PETITS BASSINS DU SUD DE LA BRETAGNE; BASSIN DE LA VILAINE.																																
Brest (Obs.)	4	1	1	1	0	13	1	2	3	.	11	1	.	.	.	.	.	.	.	.	2	3	0	.	.	.	.	.	.	.	.	43
Glomel	.	1	.	1	1	13	.	1	.	.	.	18	1	.	.	.	.	.	.	.	.	1	.	1	.	.	.	.	.	.	.	38
Châteaulin	.	.	.	.	.	17	.	.	.	.	15	11	.	.	.	.	.	.	.	.	.	.	.	.	.	.	.	.	.	.	.	43
Pontivy	.	.	4	1	1	10	1	.	.	.	.	16	.	.	.	.	.	.	.	.	.	1	.	.	.	.	.	.	.	.	.	34
Lorient (Obs.)	.	.	.	1	0	9	.	1	2	0	.	7	2	.	.	.	.	.	.	.	.	1	.	.	.	.	.	.	.	.	.	24
Belle-Isle (ph.)	.	.	.	.	.	9	.	.	.	.	.	8	.	.	.	.	.	.	.	.	.	.	.	.	.	.	.	.	.	.	.	17
Rennes (P. C.)	.	1	3	.	.	12	6	.	1	.	.	9	2	.	.	.	.	.	.	.	.	.	.	.	.	.	.	.	.	.	.	34
Montauban	.	2	4	2	1	7	5	1	0	.	.	18	1	.	.	.	.	.	.	.	0	.	0	0	0	.	.	.	.	.	.	41

STATIONS.	1	2	3	4	5	6	7	8	9	10	11	12	13	14	15	16	17	18	19	20	21	22	23	24	25	26	27	28	29	30	31	TOTAL.
PETITS BASSINS DU SUD DE LA BRETAGNE; BASSIN DE LA VILAINE (suite).																																
Plélan	.	1	4	2	0	15	1	2	0	.	.	11	1	.	.	.	.	.	.	.	1	0	.	1	.	.	.	.	.	.	.	38
La Guerche	1	.	.	.	.	2	9	.	1	.	.	4	0	.	.	.	.	.	.	.	.	.	0	.	.	.	.	.	.	.	.	17
Plessé	0	.	.	.	.	18	.	.	.	.	.	.	.	.	.	.	.	.	.	.	.	.	.	.	.	.	.	.	.	.	.	18
BASSIN DE LA LOIRE.																																
Estivareilles	.	3	2	4	3	.	1	3	.	.	.	.	9	2	.	.	.	.	.	.	.	.	.	.	.	.	.	.	.	.	.	26
St-Étienne (C. M.)	.	3	.	.	1	.	3	2	.	8	.	.	7	4	.	.	.	.	.	.	.	.	.	.	.	3	4	.	.	.	.	36
Fours	.	2	5	.	.	.	1	4	.	2	.	.	6	.	.	.	.	.	.	.	.	.	.	.	.	.	.	.	.	.	.	20
Roanne (P. C.)	.	2	1	.	3	1	.	2	.	4	.	.	13	4	.	.	.	.	.	.	.	.	.	.	.	.	.	.	.	.	.	30
Digoin	.	.	8	.	2	0	.	3	.	5	.	.	10	.	.	.	.	.	.	.	.	.	.	.	.	.	.	.	.	.	.	29
Saint-Eusèbe	.	1	2	.	.	.	1	.	1	.	.	.	.	.	.	.	.	.	.	.	.	.	.	.	.	.	.	.	.	.	.	5
Arnay-le-Duc	.	3	1	.	0	.	3	1	.	2	.	.	3	.	.	.	.	.	.	.	.	.	.	.	.	.	0	.	.	.	.	15
Luzy	.	8	3	.	.	1	.	5	.	7	.	.	7	0	.	.	.	.	.	.	.	0	.	.	.	.	.	0	.	.	.	32
Châtillon-en-B.	.	1	.	.	0	.	1	1	.	2	.	.	1	.	.	.	.	.	.	.	.	.	.	.	.	.	.	.	.	.	.	7
Prémery (C. M.)	.	8	6	.	1	1	2	8	.	5	.	.	7	.	.	.	.	.	.	.	0	.	.	0	.	.	.	.	.	0	.	37
Mercoire	.	1	1	1	0	0	.	3	.	1	.	1	3	10	0	.	.	.	.	.	.	.	.	2	0	0	.	.	.	.	0	23
Murat	.	2	.	15	2	.	.	.	.	.	.	.	.	.	.	.	.	.	.	.	.	.	.	.	.	.	.	.	.	.	.	19
Ambert	.	10	8	2	1	0	.	1	.	8	.	.	6	.	.	.	.	.	.	.	.	.	.	.	.	.	.	.	.	.	.	37
Puy-de-Dôme (Obs.)	.	42	19	95	4	0	4	1	2	9	.	0	20	5	.	.	.	.	.	.	.	.	.	2	.	.	.	.	.	.	.	204
Clermont (Obs.)	.	7	3	2	2	1	1	.	.	.	.	0	7	0	.	.	.	.	.	.	.	.	.	.	.	.	.	.	.	.	.	23
Vichy	.	7	3	.	3	2	1	4	.	3	.	.	12	2	.	.	.	.	.	.	.	.	.	.	.	.	.	.	.	.	.	37
Vellat (Cte de Franchesse)	6	.	10	.	3	3	2	.	2	.	.	.	8	.	.	.	.	.	.	.	.	.	.	.	.	.	.	.	.	.	.	35
Chénérailles	.	1	4	.	.	3	0	.	.	.	.	2	12	1	.	.	.	.	.	.	.	.	.	.	.	.	.	.	.	.	.	23
Richebourg (Mais. forest.)	.	7	10	.	.	1	4	1	.	3	.	.	6	.	.	.	.	.	.	.	.	.	.	.	.	.	.	.	.	.	.	33
Issoudun	1	3	1	.	1	.	.	5	.	2	.	1	2	.	.	.	.	.	.	.	.	.	.	.	.	.	.	.	.	.	.	16
Bourges (E. N.)	.	?	12	?	?	.	2	.	0	.	.	0	0	.	.	.	.	.	.	.	.	.	.	.	.	.	.	.	.	.	.	14?
Salbris	.	3	3	.	.	.	3	.	.	3	.	2	.	.	.	.	.	.	.	.	.	.	0	.	.	.	.	.	.	.	.	15
Luzillé	.	4	1	.	.	.	9	.	1	1	.	4	.	.	.	.	.	.	.	.	0	.	.	.	.	1	.	.	.	.	.	21
La Châtre (M. Rouet)	.	7	4	.	.	.	2	.	3	.	.	1	4	.	.	.	.	.	.	.	.	1	.	.	.	.	.	.	.	.	.	22
Châteauroux (St. agr.)	.	5	3	0	1	.	4	.	.	3	.	4	.	.	.	.	.	.	.	.	.	.	.	.	.	.	.	.	.	.	.	20
Saint-Benoist	.	.	4	.	.	.	6	.	5	1	.	.	.	.	.	.	.	.	.	.	.	.	.	.	.	.	.	.	.	.	.	16
Felletin	.	.	1	0	3	.	.	.	.	.	.	1	8	2	.	.	.	.	.	.	.	.	.	.	.	.	.	.	.	.	.	15
Guéret (E. N.)	0	8	2	2	.	.	3	.	.	3	.	2	10	.	.	.	.	.	.	0	.	.	0	.	.	.	.	.	.	.	.	31
Magnac-Laval	.	3	.	.	1	.	3	.	.	4	.	4	5	.	.	.	.	.	.	.	.	.	.	.	.	.	.	.	.	.	.	20
Dun-le-Paleteau	.	.	0	0	.	0	1	.	.	.	.	3	4	.	.	.	.	.	.	.	.	.	.	.	.	.	.	.	.	.	.	8
Le Blanc	.	1	.	.	.	.	2	.	.	2	.	5	1	.	.	.	.	.	.	.	.	.	.	.	.	.	.	.	.	.	.	11
Barrou	.	5	1	.	.	.	6	0	.	2	.	4	.	.	.	.	.	.	.	.	.	.	.	.	.	.	.	.	.	.	.	17
Eymoutiers	9	1	1	1	2	.	2	.	4	.	.	15	1	.	.	.	.	.	.	.	.	1	.	.	.	.	.	.	.	.	.	37
Limoges (C. M.)	.	4	0	0	1	.	2	.	.	3	.	2	2	.	.	.	.	.	.	.	.	?	1	.	.	.	.	.	.	.	.	13?
Chabanais	.	7	.	.	.	2	1	0	.	.	.	.	8	.	.	.	.	.	.	.	.	.	.	.	.	.	.	.	.	.	.	18
Lussac-les-Châteaux	.	7	.	0	0	.	4	.	2	.	.	.	.	.	.	.	.	.	.	.	.	.	.	.	.	.	.	.	.	.	.	13
Rilly	4	.	1	0	.	10	.	0	1	.	5	1	.	.	.	.	.	.	.	.	.	.	.	.	.	.	.	.	.	.	.	22
Givry	.	5	2	.	.	.	5	5	.	.	.	.	2	.	.	.	.	.	.	.	.	.	.	.	.	.	.	.	.	.	.	19
Saint-Satur	.	3	2	.	.	.	.	.	.	7	.	2	.	.	.	.	.	.	.	.	.	.	.	.	.	.	.	.	.	.	.	14
Gien (M. D. Raffard.)	9	3	1	.	.	.	6	.	3	.	0	2	.	.	.	.	.	0	1	0	0	0	1	.	.	.	.	.	.	.	.	28
Orléans (E. N.)	3	4	.	.	.	0	5	.	0	.	.	2	.	.	.	.	.	.	.	0	0	.	0	.	.	0	.	.	.	.	.	15
Blois (E. N.)	2	1	.	.	?	?	9	.	1	.	0	6	.	.	.	.	.	.	.	0	0	.	?	.	.	.	.	.	.	.	.	20?

STATIONS.	1	2	3	4	5	6	7	8	9	10	11	12	13	14	15	16	17	18	19	20	21	22	23	24	25	26	27	28	29	30	31	TOTAL.
BASSIN DE LA LOIRE (suite).																																
Tours (Portillon)..	.	3	.	.	.	.	2	4	1	2	.	2	.	.	.	.	.	.	.	.	.	.	.	.	.	.	.	.	.	.	.	15
La Baumette (M. Cheux).	.	0	1	.	.	2	4	.	.	.	.	1	.	.	.	.	.	.	.	.	.	.	.	.	.	.	.	.	.	.	.	9
Châteaudun (M. Roger)..	1	0	0	0	0	10	0	0	1	.	2	0	.	.	.	.	.	.	.	1	0	0	0	.	.	0	.	.	.	.	.	15
Authon-du-Perche.	.	0	1	.	.	.	1	.	.	.	.	.	.	.	.	.	.	.	.	.	.	.	.	.	.	.	.	.	.	.	.	2
Vendôme (P. C.)..	1	.	3	.	.	.	6	.	.	.	3	.	.	.	.	.	.	.	.	.	.	.	.	.	.	.	.	.	.	.	.	13
Louestault.....	.	.	.	1	.	.	2	.	.	.	.	.	.	.	.	.	.	.	.	.	.	.	.	.	.	.	.	.	.	.	.	3
Mortagne.....	0	2	4	.	.	.	7	.	1	3	.	1	3	.	.	.	.	.	.	.	.	0	1	0	.	1	.	.	.	.	.	24
Nogent-le-Rotrou..	.	.	5	.	.	.	6	.	.	3	.	2	.	.	.	.	.	.	.	.	.	.	0	.	.	.	.	.	.	.	.	17
Grez-en-Bouëre...	1	.	1	.	1	8	.	4	1	.	4	.	.	.	.	.	.	.	.	.	0	0	.	.	.	.	.	.	.	.	.	19
Le Mans (Gaz)....	.	0	0	.	.	.	0	.	2	.	.	2	.	.	.	.	.	.	.	.	.	.	.	.	.	.	.	.	.	.	.	4
Ambrières.....	0	2	1	4	0	0	10	0	1	.	.	8	7	.	.	.	.	.	.	.	.	.	0	.	0	.	0	.	.	.	.	35
Evron.....	2	2	.	.	.	7	1	.	.	.	3	.	.	.	.	.	.	.	.	.	.	1	.	.	.	.	.	.	.	.	.	16
Château-Gontier..	.	0	1	.	1	13	0	.	0	1	.	4	.	.	.	.	.	.	.	.	.	.	0	0	.	.	.	.	.	.	.	20
La Meignanne....	.	.	.	.	.	10	.	.	0	.	2	.	.	.	.	.	.	.	.	.	.	.	.	.	.	.	.	.	.	.	.	12
Nantes (Obs.).....	1	1	1	.	0	9	.	.	1	.	.	2	.	.	.	.	.	.	.	.	0	0	0	.	.	.	.	.	.	.	.	15
Cordemais.....	.	.	.	.	.	9	.	0	2	.	2	.	.	.	.	.	.	.	.	.	.	.	.	.	.	.	.	.	.	.	.	13
Parthenay (E. N.).	.	.	.	?	?	.	7	.	1	.	.	11	.	.	.	.	.	.	.	.	.	.	.	.	.	.	.	.	.	.	.	19?
Bressuire.....	.	.	.	.	4	.	.	.	.	.	.	8	.	.	.	.	.	.	.	.	.	.	.	.	.	.	.	.	.	.	.	12
Argenton-Château.	.	3	.	.	.	.	5	.	.	1	.	2	.	.	.	.	.	.	.	.	.	.	.	.	.	.	.	.	.	.	.	12
La Chapelle-St-Florent...	.	.	.	3	.	9	.	.	.	.	.	.	.	.	.	.	.	.	.	.	.	.	.	.	.	.	.	.	.	.	.	12
Les Herbiers.....	.	.	.	.	.	.	6	.	0	3	.	3	.	.	.	.	.	.	.	.	.	.	.	.	.	.	.	.	.	.	.	12
Montaigu.....	.	.	1	.	.	.	9	.	.	1	.	2	.	.	.	.	.	.	.	.	.	.	.	.	.	.	.	.	.	.	.	12
BASSINS ENTRE LA LOIRE ET LA GIRONDE.																																
Les Sables-d'Olonne	.	3	0	.	.	.	12	.	0	1	.	5	.	.	.	.	.	.	.	.	.	.	.	.	.	0	.	.	.	.	.	21
La Roche-s.-Yon (E. N.)..	.	5	?	.	.	?	.	.	0	.	5	.	.	.	.	.	.	.	.	.	1	1	.	.	.	.	.	.	.	.	.	12?
Luçon.....	.	.	.	.	.	.	4	.	.	1	.	6	.	.	.	.	.	.	.	.	.	.	.	.	.	.	.	.	.	.	.	10
Niort (Comporté)..	.	1	.	.	.	.	4	.	.	1	15	.	.	.	.	.	.	.	.	.	.	.	.	.	.	.	.	.	.	.	.	21
La Rochelle (P. C.)	.	4	.	.	.	.	3	.	.	.	.	8	.	.	.	.	.	.	.	.	.	.	.	.	.	.	.	.	.	.	.	15
Angoulême (P. C.).	.	.	.	.	.	4	2	.	.	1	.	4	2	.	.	.	.	.	.	.	.	.	.	.	.	.	.	.	.	.	.	13
Barbézieux.....	.	6	.	.	.	.	.	.	.	3	.	6	1	.	.	.	.	.	.	.	.	.	.	.	.	.	.	.	.	.	.	16
Cognac.....	.	5	.	.	.	.	2	.	.	0	.	4	3	.	.	.	.	.	.	.	.	.	.	.	.	.	.	.	.	.	.	14
Civray.....	.	5	1	.	.	.	3	.	.	.	.	7	4	.	.	.	.	.	.	.	.	.	1	.	.	.	.	.	.	.	.	22
St-Jean-d'Angély..	.	3	.	.	.	.	5	.	.	2	.	12	4	.	.	.	.	.	.	.	.	.	.	.	.	.	.	.	.	.	.	26
Saintes.....	.	4	.	.	.	.	3	.	.	2	.	6	2	.	.	.	.	.	.	.	.	.	.	.	.	.	.	.	.	.	.	17
Rochefort-s-M. (Obs.)	.	2	.	.	.	.	1	.	.	1	.	12	.	.	.	.	.	.	.	.	.	.	.	.	.	.	.	.	.	.	.	17
BASSIN DE LA GIRONDE.																																
Saignes.....	5	.	7	8	12	.	6	.	.	.	.	6	7	.	.	.	.	.	.	.	.	.	.	.	.	.	.	.	.	.	.	51
Saint-Mamet.....	.	7	2	.	4	.	.	.	1	.	.	.	3	.	.	.	.	.	.	.	.	.	.	.	.	.	.	.	.	.	.	17
Frayssinet.....	.	.	10	.	.	.	2	.	.	.	.	9	2	.	.	.	.	.	.	.	.	.	.	.	.	.	.	.	.	.	.	23
Brive (P. C.).....	.	11	.	.	0	.	4	.	.	10	0	.	8	.	.	.	.	.	.	.	.	.	.	.	.	.	.	.	.	.	.	33

STATIONS.	1	2	3	4	5	6	7	8	9	10	11	12	13	14	15	16	17	18	19	20	21	22	23	24	25	26	27	28	29	30	31	TOTAL.
BASSIN DE LA GIRONDE (suite).																																
Tulle (P. C.)	.		13	.	.	.	.	.	.	.	.	6	14	.	.	.	.	.	.	.	.	.	.	.	.	.	.	.	.	.	.	34
Périgueux (M. Pasquet)	6	1	?	?	.	1	1	.	1	.	0	10	0	.	.	.	.	.	.	.	.	0	.	.	.	.	.	.	.	.	.	20?
St-Avit-du-Moiron	.	7	0	.	1	.	8	.	.	2	.	1	6	.	.	.	.	.	.	.	.	1	1	.	.	.	.	.	.	.	.	27
Chalais	.	6	.	.	.	.	2	.	.	2	.	2	.	.	.	.	.	.	.	.	.	1	1	.	.	.	.	.	.	.	.	13
Cavignac	.	8	.	.	.	.	4	.	.	1	.	.	5	.	.	.	.	.	.	.	.	.	.	.	.	.	.	.	.	.	.	18
Mende (P. C.)	.	.	2	.	.	.	.	.	.	.	.	.	1	.	.	.	.	.	.	.	.	.	.	.	.	.	.	.	.	.	.	4
Saint-Chély-d'Apcher	.	4	6	3	3	2	.	.	.	4	.	3	4	2	.	.	.	.	.	.	.	.	.	.	.	.	.	.	.	.	2	32
Entraygues	.	9	.	.	.	.	.	.	.	.	.	6	.	.	.	.	.	.	.	.	.	.	.	.	.	.	.	.	.	.	.	15
Figeac (S. hy.)	.	3	.	.	.	3	.	.	.	.	.	.	2	.	.	.	.	.	.	.	.	.	.	.	.	.	.	.	.	.	.	8
Cahors (P. C.)	.	7	0	.	0	.	1	.	.	2	.	.	2	.	.	.	.	.	.	.	.	.	.	.	.	.	.	.	.	.	.	12
Villeneuve-s.-Lot (C. M.)	.	6	.	0	0	.	2	.	.	2	.	0	8	.	.	.	.	.	.	0	.	.	2	.	.	.	.	.	0	0	.	20
Pont-de-Montvert	.	.	.	.	.	.	.	0	.	.	.	0	6	3	.	.	.	.	.	.	.	.	.	.	.	.	.	.	.	.	.	9
Séverac-le-Ch.	.	16	.	.	.	.	6	.	.	.	.	.	4	.	.	.	.	.	.	.	.	.	.	.	.	.	.	.	.	.	.	27
La Cavalerie	.	.	.	.	.	.	.	.	.	.	.	5	7	.	.	.	.	.	.	3	.	.	.	.	.	.	.	.	.	.	.	15
Lacaune	.	.	.	.	.	.	20	.	2	.	.	.	2	.	.	.	.	18	.	.	.	.	.	.	.	.	.	.	.	.	.	42
Brassac	.	5	10	.	.	4	.	3	0	.	.	.	.	9	5	.	.	.	.	.	.	.	.	.	.	.	.	.	.	.	.	38
Lavaur	.	.	.	.	.	1	.	.	.	1	.	.	1	.	11	.	.	.	.	.	.	.	0	.	.	.	.	.	.	.	.	15
Naucelle	.	11	1	.	.	.	1	.	.	.	.	.	2	.	.	.	.	.	.	.	.	.	1	.	.	.	.	.	.	.	.	16
Carmaux	.	9	.	.	.	.	.	1	.	4	.	.	.	.	.	.	.	.	.	.	.	.	.	.	.	.	.	.	.	.	.	14
Montauban (E. N.)	.	2	.	.	1	.	1	.	.	2	.	.	2	.	.	.	.	.	.	.	.	.	1	.	.	.	.	.	.	.	.	9
Saint-Antonin	.	2	4	.	.	.	.	.	.	.	.	.	8	.	.	.	.	.	.	.	.	.	.	.	.	.	.	.	.	.	.	15
Juzet-d'Izaut	.	.	4	3	4	.	.	.	.	.	.	6	5	6	.	.	.	.	.	.	.	.	.	.	.	.	.	.	.	.	.	29
Tarascon-sur-Ar.	.	.	6	9	3	1	.	2	.	3	1	.	2	19	18	2	.	.	.	.	.	.	.	.	.	.	.	.	.	.	.	66
Belpech (M. Rouquet)	1	1	3	6	2	.	2	.	4	1	.	0	19	10	1	.	.	.	1	0	.	0	.	.	.	.	.	.	.	.	.	52
Toulouse (Obs.)	.	.	.	2	4	1	2	.	.	1	.	.	2	6	.	4	.	.	.	0	.	.	1	.	.	.	.	.	.	.	.	23
Pibrac (Le Bélard)	.	1	.	3	2	1	2	0	.	.	1	.	.	11	.	.	.	.	.	.	.	.	.	2	.	.	.	.	.	.	.	21
Masseube	.	.	1	2	0	0	1	.	.	2	.	.	9	14	.	.	.	.	.	.	.	.	0	.	.	.	.	.	.	.	.	29
Auch (P. C.)	.	1	1	2	0	0	.	.	.	1	.	.	8	4	.	.	.	.	.	.	.	.	.	.	.	.	.	.	.	.	.	17
Vic-Fezensac	.	1	1	2	1	.	.	2	.	3	.	.	3	0	.	.	.	.	.	.	.	.	.	.	.	.	.	.	.	.	.	14
Condom	.	3	.	1	1	.	1	.	.	2	.	.	3	.	.	.	.	.	.	.	.	.	.	.	.	.	.	.	.	.	.	11
Agen (P. C.)	.	3	.	7	.	.	5	.	.	.	.	.	.	.	.	.	.	.	.	.	.	.	2	.	.	.	.	.	.	.	.	17
Budos	.	3	5	.	.	.	2	.	.	1	.	0	4	.	.	.	.	.	.	.	.	1	2	.	.	.	.	.	.	0	.	17
Bordeaux-Floirac (Obs.)	0	5	2	.	0	.	2	.	0	1	0	0	6	0	.	0	.	0	.	.	0	0	2	.	.	.	.	.	.	.	.	19
Château-Lafite	.	4	1	.	.	.	3	.	.	2	.	14	0	.	.	.	.	.	.	.	.	1	1	.	.	.	.	.	.	.	.	25
La Coubre (Sém.)	.	3	1	.	.	.	6	.	.	1	.	12	.	.	.	.	.	.	.	.	.	1	.	.	.	.	.	.	.	.	.	22
BASSINS ENTRE LA GIRONDE ET LES PYRÉNÉES.																																
Hourtin (Phare)	.	5	8	.	.	.	.	.	.	5	.	15	3	.	.	.	.	.	.	.	.	.	.	.	.	.	.	.	.	.	.	36
Arcachon (C. M.)	.	5	3	3	.	.	4	.	.	1	.	2	18	.	.	.	.	.	.	.	.	.	1	.	.	.	.	.	.	.	.	36
Belin	.	7	2	.	.	.	3	.	.	2	.	0	12	.	.	.	.	.	.	.	.	.	2	.	.	.	.	.	.	.	.	28
Pic-du-Midi (Obs.)	.	2	13	14	13	5	7	5	.	7	7	.	7	38	24	3	.	.	.	.	.	.	.	.	.	.	.	.	.	.	.	145
Bagnères-de-B. (Obs.)	.	.	7	4	2	2	3	4	.	1	4	.	8	18	3	.	.	.	.	.	.	.	0	.	0	.	.	.	.	.	.	56
Gélan	.	.	5	15	10	5	.	.	.	5	.	.	15	20	.	.	.	.	.	.	.	.	.	.	.	.	.	.	.	.	.	75
Pau (Gare)	4	.	.	5	.	2	6	4	.	2	4	.	4	6	4	.	.	.	.	1	.	2	.	.	.	.	.	.	.	.	.	44
Mauléon-Licharre	.	7	2	3	.	.	.	.	.	.	14	12	.	.	.	.	.	.	.	.	.	.	.	.	.	.	.	.	.	.	.	40
Riscle	.	4	0	1	0	.	4	.	.	.	.	.	7	1	.	.	.	.	.	.	.	.	.	.	.	.	.	.	.	.	.	18

STATIONS.	1	2	3	4	5	6	7	8	9	10	11	12	13	14	15	16	17	18	19	20	21	22	23	24	25	26	27	28	29	30	31	TOTAL.
BASSINS ENTRE LA GIRONDE ET LES PYRÉNÉES (suite).																																
Tartas	.	6	1	.	.	.	4	.	.	1	.	.	5	.	.	.	.	.	.	.	.	.	.	.	.	.	.	.	.	.	.	17
Bayonne	.	11	4	.	.	8	5	.	.	2	.	13	4	.	.	.	.	.	.	.	.	.	.	.	.	.	.	.	.	.	6	53
BASSINS ENTRE LES PYRÉNÉES ET LE RHÔNE.																																
Prats-de-Mollo (E. et For.)	.	.	.	.	.	.	.	.	.	7	.	.	33	19	.	.	.	.	.	.	.	.	.	.	.	.	.	.	.	.	13	72
Thuès (Entre-Vails)	.	.	.	.	.	.	.	.	.	.	.	.	78	65	.	.	.	.	.	.	.	.	.	.	.	.	.	.	.	.	13	156
Estagel (P. C.)	.	.	.	.	.	.	.	.	.	.	.	.	15	17	.	.	.	.	.	.	.	.	.	.	.	.	.	.	.	.	13	45
Perpignan (Obs.)	.	.	.	.	.	.	.	.	.	.	.	.	35	14	.	.	.	.	.	.	.	.	.	.	.	.	.	.	.	.	14	63
Paulilles	.	.	.	.	1	.	.	.	.	.	.	.	.	41	35	.	.	.	.	.	.	.	.	.	.	.	.	.	.	.	14	91
Banyuls	.	.	.	.	2	.	.	.	.	.	.	.	.	48	52	.	.	.	.	.	.	.	.	.	.	.	.	.	.	.	12	114
Col de Puymorens	.	7	10	7	2	.	1	.	.	8	.	.	8	12	10	.	.	.	.	.	.	.	.	.	.	.	.	.	.	.	.	65
Le Capelier	.	.	3	4	6	.	.	.	.	.	.	.	5	6	11	.	.	.	.	.	.	.	.	.	.	.	.	.	.	.	.	35
Carcassonne (E.N.)	.	.	?	1	7	.	1	.	.	1	.	.	13	32	.	.	.	.	.	.	.	.	1	.	.	.	.	.	.	.	4	60?
Villepinte	.	.	1	3	.	.	2	.	1	.	.	.	.	6	5	.	.	.	.	.	.	.	0	.	.	.	.	.	.	.	.	18
Saint-Pons	.	5	6	.	.	.	.	.	.	.	.	.	10	10	.	.	.	.	.	.	.	.	.	.	.	.	.	.	.	.	8	39
Campestre	.	6	.	.	.	.	.	4	.	.	.	.	9	15	2	.	.	.	.	.	.	.	.	.	.	.	.	.	.	.	2	38
Le Vigan (S. hy.)	.	.	.	.	.	.	.	.	.	.	.	.	5	6	5	.	.	.	.	.	.	.	.	.	.	.	.	.	.	.	5	21
Nimes (E. N.)	.	.	.	.	.	.	.	1	.	.	.	0	4	36	.	.	.	.	.	.	.	.	.	.	.	.	.	.	.	.	0	41
Montpellier (E.N.)	.	.	.	.	.	.	.	1	.	.	.	.	3	5	.	.	.	.	.	.	.	.	.	.	.	.	.	.	.	.	1	8
Gignac	.	.	.	.	.	.	.	.	.	.	.	.	.	.	13	.	.	.	.	.	.	.	.	.	.	.	.	.	.	.	3	16
Béziers	.	.	.	.	.	.	.	.	.	.	.	.	7	2	.	.	.	.	.	.	.	.	.	.	.	.	.	.	.	.	.	9
BASSIN DU RHÔNE.																																
Ballon de Servance (Fort)	.	15	27	24	0	.	.	.	1	6	.	.	5	.	.	.	.	.	.	.	.	.	.	.	.	0	.	.	.	.	.	77
Cirey-les-B.	.	5	.	.	.	.	.	.	.	8	.	.	1	.	.	.	.	.	.	.	.	.	.	.	.	.	.	.	.	.	.	14
Vesoul (E. N.)	?	3	.	?	?	.	.	.	0	12	.	0	4	.	.	.	.	.	.	.	.	.	.	.	0	.	.	.	.	.	.	20?
Frain	.	4	2	.	0	.	.	.	.	.	.	.	5	8	.	.	.	.	.	.	.	.	.	.	.	.	.	.	.	.	.	19
Jussey	.	4	.	.	.	.	.	.	.	4	.	.	9	.	.	.	.	.	.	.	.	.	.	.	.	.	0	.	.	.	.	17
Vaux-s.-Aubigny	.	4	.	.	.	.	.	.	.	3	.	.	.	.	.	.	.	.	.	.	.	.	.	.	.	.	.	.	.	.	.	7
Dijon	1	2	.	.	1	.	2	.	2	2	.	3	.	.	.	.	.	.	.	.	.	.	.	.	.	.	.	.	.	.	.	12
Beaune	2	2	.	0	1	.	2	.	1	1	.	3	.	.	.	.	.	.	.	.	.	.	.	.	.	.	.	0	.	.	.	11
Lons-le-S. (E. N.)	?	?	.	?	?	.	.	.	.	15	.	.	.	3	.	.	.	.	.	.	.	.	.	.	.	.	.	.	.	.	.	18?
Bourg (E. N.)	.	.	.	.	.	.	.	.	.	20	.	.	5	.	.	.	.	.	.	.	.	.	.	.	.	.	.	.	.	.	.	25?
Les Écharmeaux	.	11	11	2	7	4	.	.	10	.	12	.	12	4	.	.	.	.	.	.	.	.	.	.	.	.	.	.	.	.	.	74
L'Arbresle	.	1	0	1	0	0	.	3	.	2	.	.	6	.	.	.	.	.	.	.	.	.	.	.	.	.	0	.	.	.	.	14
Belfort (Château)	0	5	.	.	.	.	.	.	.	4	.	.	3	.	.	.	.	.	.	.	.	.	.	.	.	.	.	.	.	.	.	12
Besançon (Obs.)	4	3	.	0	1	.	.	4	9	.	0	1	.	.	.	.	.	.	.	.	.	.	0	0	.	0	.	.	.	.	.	22
Grand-Contour	.	6	5	.	.	.	.	.	.	0	.	.	.	.	.	.	.	.	.	.	.	.	.	.	.	.	.	.	.	.	.	12
Bonneville (C. M.)	.	1	3	.	.	.	.	.	.	6	8	.	.	0	.	.	.	.	.	.	.	.	.	.	.	.	.	.	.	.	.	18
Champagnole	.	8	1	.	.	.	.	.	.	4	4	.	2	.	.	.	.	.	.	.	.	.	.	.	.	.	.	.	.	.	.	19
Arinthod	.	6	.	.	.	.	.	.	.	8	.	.	3	.	.	.	.	.	.	.	.	.	.	.	.	.	.	.	.	.	.	17
Seyssel	.	8	.	.	.	.	.	.	.	2	.	.	.	.	.	.	.	.	.	.	.	.	.	.	.	.	.	.	.	.	.	10
Annecy	.	8	1	.	.	.	.	.	.	8	.	.	.	0	.	.	.	.	.	.	.	.	.	.	.	.	.	.	.	.	.	17
Chambéry	.	1	2	.	.	.	.	.	.	6	.	.	.	0	.	.	.	.	.	.	.	.	.	.	.	.	.	.	.	.	.	9
Nantua	.	5	.	3	.	.	.	.	.	6	4	.	.	.	.	.	.	.	.	.	.	.	.	.	.	.	.	.	.	.	.	18

STATIONS.	1	2	3	4	5	6	7	8	9	10	11	12	13	14	15	16	17	18	19	20	21	22	23	24	25	26	27	28	29	30	31	TOTAL.
BASSIN DU RHÔNE (suite).																																
Lyon-St-Genis (Obs.)	.	3	.	.	0	0	.	2	.	5	.	.	1	5	.	.	.	.	.	0	.	.	.	.	.	.	.	.	.	.	.	16
Bourg-Argental...	.	2	2	1	.	.	.	.	.	9	.	.	7	2	.	.	.	.	.	.	.	.	.	.	.	.	.	.	.	.	.	23
Flumet.....	.	2	3	.	.	.	.	.	.	6	.	.	.	.	.	.	.	.	.	.	.	.	.	.	.	.	.	.	.	.	.	11
Sainte-Foy.....	.	4	6	.	.	.	.	.	.	.	.	.	.	.	.	.	.	.	.	.	.	.	.	.	.	.	.	.	.	.	.	10
Planay.....	.	6	4	7	.	.	.	.	.	3	1	.	.	.	.	.	.	.	.	.	.	.	.	.	.	.	.	.	.	.	.	20
Allemond.....	.	.	2	.	.	.	.	.	.	2	.	.	.	6	.	.	.	.	.	.	.	.	.	.	.	.	.	.	.	.	.	10
La Tronche.....	.	2	2	0	.	.	.	.	.	2	1	.	.	8	.	.	.	.	.	.	.	.	.	.	.	.	.	.	.	.	.	15
Villard-de-Lans....	.	9	3	5	.	.	.	.	.	.	11	.	.	8	.	.	.	.	.	.	.	.	.	.	.	.	.	.	.	.	.	36
Briançon.....	.	.	.	12	.	.	.	.	.	.	.	.	.	1	.	.	.	.	.	.	.	.	.	.	.	.	.	.	.	.	.	13
Gap (E. N.).....	.	.	.	.	.	.	.	.	.	.	.	.	.	4	.	.	.	.	.	.	.	.	.	.	.	.	.	.	.	.	.	4
Volonne.....	.	.	.	.	.	.	3	.	.	.	.	.	.	8	.	.	.	.	.	.	.	.	.	.	.	.	.	.	.	.	.	11
Forcalquier.....	.	.	.	.	.	.	2	.	.	.	.	.	1	5	.	.	.	.	.	.	.	.	.	.	.	.	.	.	.	.	1	9
Pont de Mirabeau..	.	.	.	.	.	.	.	.	.	.	.	.	3	15	.	.	.	.	.	.	.	.	.	.	.	.	.	.	.	.	.	18
Cavaillon.....	.	.	.	.	.	.	0	.	.	.	.	1	30	.	.	.	.	.	.	.	.	.	.	.	.	.	.	.	.	0	.	32
Vernoux (M. Maisonneuve)	.	.	.	.	.	.	1	1	.	4	.	.	5	5	.	.	.	.	.	.	.	.	.	.	.	.	.	.	.	.	.	16
Montpezat (P. C.).	.	.	.	.	.	.	.	.	.	.	.	.	11	.	.	.	.	.	.	.	.	.	.	.	.	.	.	.	.	.	.	11
Vialas.....	.	.	.	.	.	.	.	.	.	.	.	1	14	2	.	.	.	.	.	.	.	.	.	.	.	.	.	.	.	.	1	19
Barre.....	.	.	.	.	.	.	.	.	.	.	.	3	23	16	.	.	.	.	.	.	.	.	.	.	.	.	.	.	.	.	2	44
Uzès.....	.	.	.	.	.	.	.	.	.	.	.	5	.	.	.	.	.	.	12	.	.	.	.	.	.	.	.	.	.	.	7	24
Barjac.....	.	.	.	.	.	.	1	.	.	.	.	3	16	.	.	.	.	.	.	.	.	.	.	.	.	.	.	3	.	.	6	26
Crest (M. Savoyat).	.	2	.	.	.	.	.	.	1	.	.	.	6	.	.	.	.	.	.	.	.	.	.	.	.	.	.	.	.	.	.	10
Pierrelatte (M. Favier).	.	.	.	.	.	.	.	.	.	.	.	.	16?	.	.	.	.	.	.	.	.	.	.	.	.	.	.	.	.	.	.	16?
Clansayes (M. Robert)	.	.	.	.	.	.	.	.	.	.	.	.	.	15	.	.	.	.	.	.	.	.	.	.	.	.	.	.	.	.	.	15
Mt-Ventoux (Obs.).	.	6	4	.	.	.	.	.	.	.	.	.	4	10	.	.	.	.	.	.	.	.	.	.	.	.	.	.	.	.	2	26
Saint-Christol....	1	.	.	.	3	.	.	.	.	1	28	.	.	.	.	.	.	.	.	.	.	.	.	.	.	.	.	.	.	.	2	35
Carpentras.....	.	.	.	.	.	1	.	.	.	.	.	.	.	.	.	.	4	22	.	.	.	.	.	.	.	.	.	.	.	.	0	27
Avignon (C. M.)...	.	.	.	.	.	.	0	.	0	.	.	.	28	.	.	.	.	.	.	.	.	.	.	.	.	.	.	.	.	.	.	28
Beaucaire (M. Pugnet).	.	.	.	.	.	.	.	.	.	.	.	.	1	.	1	.	.	.	.	.	.	.	.	.	.	.	.	.	.	.	.	1
Arles.....	.	.	.	.	.	.	.	.	.	1	.	.	1	29	2	.	.	.	.	.	.	.	.	.	.	.	.	.	.	.	.	33
BASSINS ENTRE LE RHÔNE ET LES ALPES.																																
Pélissanne.....	.	.	.	.	.	.	.	.	.	.	.	.	1	35	.	.	.	.	.	.	.	.	.	.	.	.	.	.	.	.	.	36
Aix (E. N.).....	.	.	.	.	.	.	.	.	.	.	.	.	5	14	.	.	.	.	.	.	.	.	.	.	.	.	.	.	.	.	?	19?
Brignoles (M. Fabre)	.	.	.	.	.	.	.	.	.	.	.	.	2	21	.	.	.	.	.	.	.	.	.	.	.	.	.	.	.	.	.	23
Marseille (Obs.)...	.	.	.	.	.	.	0	1	.	.	.	.	4	50	.	.	.	.	.	.	.	.	.	.	.	.	.	.	.	.	0	54
Toulon (Obs.)....	.	.	.	.	.	.	.	.	.	.	.	.	17	20	.	.	.	.	.	.	.	.	.	.	.	.	.	.	.	.	.	39
Puget-Théniers...	.	.	.	.	.	.	.	.	.	.	.	.	.	17	.	.	.	.	.	.	.	.	.	.	.	.	.	.	.	.	.	17
Nice (Obs.).....	.	5	.	.	.	.	1	.	.	.	.	.	7	.	.	.	.	.	.	.	.	.	.	.	0	.	.	.	.	.	.	13
CORSE.																																
Bastia.....	.	.	.	38	12	.	.	.	.	.	.	.	.	24	.	.	.	.	.	.	.	.	.	.	.	.	.	.	.	.	12	86
Calacuccia.....	.	.	5	4	1	.	.	.	.	.	.	.	.	32	15	.	.	.	.	.	.	.	.	.	.	.	.	.	.	.	3	59
Ajaccio (C. M.)....	.	.	3	4	.	.	2	.	.	.	.	.	.	6	.	.	.	.	.	.	.	.	.	.	7	.	.	.	.	.	.	21

OBSERVATIONS DU MOIS DE FÉVRIER 1911.

STATIONS.	1	2	3	4	5	6	7	8	9	10	11	12	13	14	15	16	17	18	19	20	21	22	23	24	25	26	27	28	TOTAL.
BASSINS DU RHIN, DE LA MEURTHE ET DE LA MOSELLE.																													
Cornimont (Travexin)	.	.	1	0	.	.	.	1	.	.	.	0	5	0	.	0	.	6	6	23	.	.	6	41	18	34	5	.	146
Brouvelieures	.	.	0	.	.	.	.	0	.	.	.	.	.	.	.	.			15	13	.	.	14	.	14	.	.	13	69
Épinal	.	.	1	.	.	.	.	0	.	.	2	1	.	.	.	.	4	3	7	.	.	1	7	5	13	3	.	.	47
Provenchères-s.-Fave	.	.	2	.	.	.	.	2	.	.	.	1	1	.	.	0	0	12	7	7	.	.	1	11	7	18	5		75
Baccarat	.	1	1	.	.	.	1	2	.	.	1	.	.	.	.	.	2	3	6	.	.	2	6	6	10	9	2	2	54
Lunéville	.	.	.	.	.	.	.	.	.	.	0	.	.	.	0	.	4	2	6	.	.	.	2	12	14	4	0	0	45
Nancy (Faculté)	.	.	.	0	.	.	.	.	.	.	.	2	.	.	.	0	0	1	1	5	.	.	0	12	4	16	6	0	48
Foug	.	.	.	.	.	.	.	.	.	.	.	.	.	.	.	.	3	3	4	9	4	.	1	.	7	12	16	4	64
Landres	.	.	.	.	.	.	.	.	1	.	.	.	.	.	.	1	.	4	.	7	.	.	5	.	4	11	7	.	40
BASSINS DE LA MEUSE, DE LA CHIERS ET DE LA SAMBRE.																													
Contrexéville	.	.	.	.	.	.	.	.	.	.	0	3	2	2	.	2	3	.	.	.	.	.	.	3	3	.	.	2	20
Neufchâteau (C.M.)	.	.	.	.	.	.	.	.	.	.	.	.	.	2	.	.	0	1	6	4	.	2	.	10	7	19	.	1	52
Commercy (P.C.)	.	.	1	.	.	.	.	.	.	.	.	3	.	.	1	.	2	3	9	.	.	5	3	16	18	9	3	.	73
Les Kœurs (forêt)	.	.	.	.	.	.	.	.	.	.	.	1	.	.	.	0	3	2	6	4	.	4	.	13	5	31	2	.	72
Consenvoye	.	.	.	.	.	.	.	.	.	.	.	.	.	.	.	.	2	3	2	.	.	3	6	.	11	2	.	.	29
Hussigny	.	.	.	.	.	.	.	.	.	.	3	.	.	.	2	3	1	5	3	2	.	.	8	2	3	8	.	3	46
Mouzon	.	.	.	.	.	.	.	.	.	.	.	1	.	.	.	.	2	.	8	3	.	3	.	10	4	12	.	2	47
Poix	.	5	.	.	.	.	.	.	.	.	.	2	2	.	.	.	5	7	10	1	.	11	12	13	3	15	3	3	92
Fumay	.	0	1	.	.	.	.	.	.	.	.	.	.	.	.	.	4	.	2	.	.	8	.	15	1	12	.	4	48
Maroilles	.	.	.	2	.	1	.	.	.	.	.	2	2	.	.	.	2	.	3	2	.	1	2	.	2	7	.	5	31
BASSINS DE L'ESCAUT, DE LA LYS, DE L'YSER ET DE L'AA.																													
Cambrai (P. C.)	1	.	.	0	.	0	.	.	.	.	.	.	0	0	0	1	2	.	5	1	1	.	2	0	1	4	3	2	22
Le Quesnoy (P.C.)	.	.	.	.	1	.	.	.	.	.	.	.	2	.	.	1	.	.	5	.	.	1	.	3	2	5	.	5	24
Valenciennes (M. Bergez)	.	.	.	0	0	.	1	.	.	.	1	2	.	.	1	2	.	5	1	.	2	.	3	2	7	.	5	5	37
Douai (E. N.)	.	.	.	0	3	2	.	1	.	.	0	3	2	.	0	3	0	1	1	.	.	0	0	0	1	2	2	1	22
Arras (St. agr.)	0	0	.	1	0	0	.	.	.	1	.	2	.	0	1	0	.	5	.	1	1	.	3	2	3	.	2	3	25
Lille (C. M.)	.	.	.	.	1	0	1	0	.	.	1	1	3	.	0	2	1	.	0	3	.	.	1	.	2	1	2	6	25
Oye	0	0	0	2	4	.	.	.	.	.	0	1	.	1	1	.	.	3	.	0	0	0	4	1	1	.	7	4	30
BASSINS DE LA CANCHE, DE LA SOMME, DE LA BÉTHUNE, ETC.																													
Nesle	.	.	.	.	0	0	0	.	.	.	2	0	1	1	0	.	0	.	3	0	.	1	3	1	4	.	.	1	17
Guerbigny (M. Palyart)	.	0	0	.	0	0	.	0	.	.	2	.	1	.	.	1	0	0	5		.	1	1	4	7	1	0	1	23

STATIONS.	1	2	3	4	5	6	7	8	9	10	11	12	13	14	15	16	17	18	19	20	21	22	23	24	25	26	27	28	TOTAL.
BASSINS DE LA CANCHE, DE LA SOMME, DE LA BÉTHUNE, ETC. (suite).																													
Amiens (St. agr.).	.	.	.	.	.	0	.	.	.	2	.	0	.	.	1	.	.	2	1	.	0	.	3	2	11	.	3	1	27
Valhuon	.	.	.	.	.	3	0	.	.	.	.	.	.	.	1	.	.	2	6	.	.	.	4	.	1	.	.	13	30
Boulogne (C. M.).	0	0	0	.	1	0	.	1	0	1	.	0	0	2	1	.	.	2	.	:	2	0	3	3	0	0	7	7	31
Eu	.	.	.	.	.	.	.	.	.	.	.	.	.	.	.	.	.	.	3	0	1	.	0	.	.	6	.	2	13
Aumale	.	.	.	0	.	.	.	.	.	.	.	0	.	.	.	.	0	0	7	5	.	.	0	8	6	16	.	0	42
Dieppe	.	.	.	.	.	2	.	.	.	.	.	.	.	.	0	.	.	.	3	1	.	0	.	3	2	1	.	1	13
Goderville	.	.	.	.	0	.	.	.	.	.	.	.	.	.	.	.	.	.	3	.	.	2	.	.	5	5	.	.	15
BASSIN DE LA SEINE.																													
Château-Chinon	.	.	.	.	.	.	.	.	.	.	.	1	.	2	.	.	.	2	.	8	.	.	3	32	9	18	0	1	75
Clamecy (P. C.)	.	.	.	.	.	.	.	.	.	.	.	0	.	2	.	.	.	2	.	3	0	.	1	5	7	6	.	0	26
Marigny-le-C.	.	.	.	.	.	.	.	.	.	.	.	.	.	0	.	.	.	.	.	4	0	.	.	.	3	4	.	.	11
Montbard	.	.	.	.	.	.	.	.	.	.	.	.	.	.	.	.	.	.	8	.	.	.	.	6	5	13	2	.	34
Auxerre (C. M.)	.	.	.	.	.	.	.	.	.	.	1	1	0	0	.	.	1	1	0	.	.	0	1	3	7	.	.	.	16
Tonnerre (P. C.)	.	.	.	.	.	.	.	.	.	.	.	2	.	.	.	.	.	2	2	5	.	.	5	.	10	.	.	.	27
Laroche-sur-Yonne	.	.	.	.	.	.	.	.	.	.	2	.	.	.	.	.	2	1	1	.	.	.	2	5	5	1	.	.	19
Villeneuve-la-Guyard	.	.	.	.	.	.	.	.	.	.	.	.	.	.	.	.	.	.	.	.	.	.	3	4	2	.	0	.	9
Laignes	.	.	.	.	.	.	.	.	.	.	0	.	0	.	.	.	1	.	1	.	.	1	7	8	4	.	.	1	24
Clairvaux	.	.	.	.	.	.	.	.	.	.	.	3	.	.	.	.	.	3	.	3	.	.	.	7	6	8	.	.	30
Troyes (E. N.)	.	.	.	.	1	.	.	0	.	.	3	.	0	.	1	.	0	1	1	.	.	1	2	3	5	0	.	.	18
Valentigny	.	.	.	.	.	.	.	.	.	.	.	4	.	.	.	.	.	2	1	1	.	.	6	3	7	.	.	.	25
Arcis-sur-Aube	.	.	.	.	.	.	.	.	.	.	3	.	.	.	.	.	2	0	3	.	.	1	5	3	4	.	.	2	22
Fay-les-Marcilly	.	.	.	.	.	.	.	.	.	.	.	1	.	.	.	.	.	1	2	1	.	.	15	.	6	5	.	.	30
Neuville-aux-Bois	.	.	.	.	.	.	.	.	.	.	.	0	.	.	.	.	.	.	.	.	.	.	.	3	4	.	.	.	7
Étampes (P. C.)	.	.	.	.	.	.	.	.	.	.	2	5	0	.	.	.	.	.	2	.	.	.	.	3	4	0	.	.	16
Fontainebleau (C. M.)	.	.	.	.	.	.	.	.	.	.	.	.	2	.	.	.	.	1	.	0	.	0	.	5	8	5	.	0	21
Touquin (C. M.)	.	.	.	.	1	.	.	.	.	.	3	.	.	.	1	0	0	2	1	.	.	2	7	.	11	.	0	2	31
Saclay	.	.	.	.	.	.	.	.	.	.	.	2	.	.	.	.	.	.	3	.	.	.	0	4	6	1	1	0	17
Le Perray (St-Hub.)	.	.	.	.	.	.	.	.	.	.	2	.	5	.	0	.	1	.	.	.	.	1	1	1	6	.	0	.	17
Versailles (E. d'hort.)	.	.	.	.	.	.	.	.	.	.	0	.	.	.	.	.	1	.	1	0	0	0	0	3	6	1	.	.	12
Sèvres (Chât. des Bruyères)	.	.	.	.	.	.	.	.	.	.	2	0	0	0	.	.	.	0	2	1	0	1	1	2	6	1	0	0	16
Paris (B. C. M., cour)	.	.	.	.	0	.	.	.	.	.	2	.	0	.	.	0	.	.	1	1	.	0	.	2	3	1	.	.	12
Langres (M. Raclot)	.	.	.	0	.	.	.	.	0	.	.	1	.	0	.	.	.	0	1	1	.	.	0	9	4	19	2	.	38
Chaumont (E. N.)	.	.	0	.	.	.	.	0	.	.	.	3	0	.	.	.	2	3	6	.	.	2	5	3	22	1	.	.	47
Aillianville	.	.	.	.	.	0	.	.	.	.	.	3	.	.	.	.	1	3	4	4	10	.	3	13	4	22	1	.	70
Demange-aux-Eaux	.	.	.	.	.	.	.	.	.	.	.	4	.	.	.	1	.	4	3	11	.	.	3	19	5	26	3	.	77
Bar-le-Duc (C. M.)	.	.	0	.	.	.	.	.	.	.	.	1	.	.	.	0	1	3	3	4	.	0	3	11	5	21	1	0	53
Bassuet	.	.	.	.	.	.	.	.	.	.	0	.	.	.	3	.	2	.	1	2	.	4	4	.	9	4	.	0	28
Châlons-s-M. (C.M.)	.	.	.	.	.	.	.	.	.	.	0	4	.	.	.	1	0	0	1	.	.	3	0	4	4	8	.	0	26
Betz	.	.	.	.	.	.	.	.	.	.	.	.	.	1	0	.	.	0	.	.	.	.	1	2	1	.	.	2	6
Parc St-Maur (Obs.)	.	.	.	.	0	.	.	.	.	.	2	.	.	.	0	1	.	0	2	.	.	0	1	0	4	0	.	0	11
La Grange-aux-Bois	.	.	.	.	.	.	.	.	.	.	.	.	.	.	.	0	1	2	.	.	.	1	3	4	13	.	.	4	27
Vouziers	.	.	.	.	.	.	.	.	.	.	.	3	0	.	.	1	1	.	3	0	.	.	3	3	.	13	2	1	30
Faissault	.	.	.	.	.	.	.	.	.	.	.	4	2	.	.	.	6	.	6	1	.	5	1	9	4	21	1	3	63
Bourgogne	.	.	.	.	.	.	.	.	.	.	.	4	0	.	.	3	0	.	1	2	.	1	.	2	1	9	.	2	25
Berry-au-Bac	.	.	.	.	.	.	.	.	.	.	.	3	.	.	.	.	.	.	.	3	.	.	.	3	2	10	.	1	21
Signy-le-Petit	.	.	.	.	.	.	.	.	.	.	.	3	1	.	.	.	1	1	.	3	.	7	2	11	4	13	2	6	54
Laon (St. agr.)	.	.	.	.	0	0	.	.	.	.	.	1	.	.	.	0	0	0	4	5	.	2	1	6	3	11	1	1	36

STATIONS.	1	2	3	4	5	6	7	8	9	10	11	12	13	14	15	16	17	18	19	20	21	22	23	24	25	26	27	28	TOTAL.
BASSIN DE LA SEINE (suite).																													
Maignelay	.	.	.	.	.	.	.	.	.	.	2	1	.	.	.	.	.	.	3	.	.	2	.	4	2	3	.	1	17
Beauvais (C. M.)	.	.	.	.	0	.	0	.	.	.	0	.	0	.	.	.	.	2	3	.	2	3	5	3	5	.	0	5	29
Senlis	.	.	.	.	.	.	.	.	.	.	2	.	.	.	.	1	.	.	2	.	.	2	.	.	2	1	.	.	10
Pontoise	.	.	.	.	0	.	.	.	.	.	0	.	.	.	.	.	.	.	1	0	0	1	0	1	.	.	.	.	6
Fontaines	.	.	0	0	.	0	.	0	.	.	1	0	1	.	.	.	3	1	3	0	.	1	15	7	6	0	2	2	42
Charny	.	.	.	.	.	.	.	.	.	.	2	0	0	0	.	.	1	1	1	.	.	1	3	7	3	.	1	2	22
Grignon	.	.	.	.	.	.	.	.	.	.	2	.	.	.	.	.	.	.	2	1	.	2	.	1	7	.	.	1	17
Nemours (C. M.)	.	.	.	.	.	.	.	.	.	.	0	0	.	.	.	.	.	3	1	0	.	1	.	5	6	1	.	.	17
Chartres (E. N.)	.	.	.	.	?	.	.	.	.	.	2	.	?	.	.	.	.	.	.	.	.	.	4	.	3	.	.	?	9?
La Loupe	.	.	.	.	.	.	.	.	.	.	2	.	.	.	.	1	.	.	3	1	.	2	.	9	5	2	.	.	24
Dreux	.	.	.	.	.	.	.	.	.	.	3	.	.	.	.	.	.	.	1	.	.	.	2	.	2	0	.	.	9
Verneuil	.	.	.	.	.	.	.	.	.	.	1	.	.	.	.	0	.	.	2	1	.	1	.	5	3	1	.	0	13
Évreux (P. C.)	.	.	.	.	.	.	.	.	.	.	1	.	.	.	0	0	.	.	4	1	.	1	.	3	3	1	.	0	18
Trappes	.	.	.	.	.	.	.	.	.	.	2	.	2	.	0	0	.	.	2	0	.	1	1	4	6	.	.	0	18
Chaumont-en-V.	.	.	.	.	.	.	.	.	.	.	.	.	.	.	.	3	.	.	3	0	.	1	.	2	4	.	.	.	13
Gournay (P. C.)	.	.	.	.	.	.	.	.	.	.	.	.	.	.	.	.	.	0	2	.	.	3	.	.	9	9	.	.	24
Rouen (île Lacroix)	.	.	.	.	0	.	.	.	.	.	.	0	.	.	.	0	0	.	4	1	0	1	.	2	8	5	.	0	21
Bolbec	.	.	.	.	.	1	1	.	.	.	.	.	.	.	.	1	1	0	10	2	3	1	1	4	6	2	0	.	34
Le Havre (r. des Ormeaux)	.	.	.	0	.	1	.	.	.	.	.	.	.	.	2	.	0	.	7	.	.	.	4	.	4	0	0	5	23
Brionne	.	.	.	.	.	.	.	.	.	.	.	.	.	.	.	0	.	0	3	3	.	0	0	4	4	4	.	6	25
Rugles	.	.	.	.	.	.	.	.	.	.	.	.	.	.	.	.	.	.	.	2	.	1	.	3	4	.	.	.	10
BASSINS ENTRE LA SEINE ET LA POINTE DE BRETAGNE.																													
Argentan	.	.	.	.	.	.	.	.	.	.	.	.	.	.	.	.	.	2	2	.	0	.	5	2	1	.	.	2	14
Lisieux (C. M.)	.	.	.	.	.	.	1	.	.	.	.	.	.	.	.	0	0	.	5	0	.	1	0	5	6	.	0	0	18
Trouville	.	.	.	.	.	.	.	.	.	.	.	.	.	.	.	1	0	.	2	1	.	0	0	1	3	.	.	.	8
Caen (C. M.)	.	.	.	0	0	0	0	.	.	.	.	.	.	.	.	1	0	0	3	1	0	1	.	2	2	1	.	0	12
Ste-Honorine-du-Fay	.	.	.	.	.	.	.	.	.	.	.	.	.	.	0	0	.	2	4	.	2	.	5	2	2	.	0	7	24
Saint-Sever	.	.	.	.	.	.	.	.	.	.	.	.	.	.	.	.	1	7	8	1	.	3	.	9	10	0	.	1	40
Ste-Marie-du-Mont	.	.	.	.	1	.	.	.	0	.	0	.	0	.	0	0	0	0	10	2	.	3	.	4	4	1	.	0	26
Cherbourg (Obs.)	.	.	.	?	.	.	.	.	.	.	.	.	.	.	.	1	1	2	9	2	.	3	3	5	10	0	1	10	46?
Coutances	.	.	.	.	0	0	.	.	.	1	.	.	.	.	0	.	6	5	4	.	2	.	7	8	1	.	0	10	44
Louvigné-du-Désert	.	.	.	.	.	.	.	.	.	.	.	.	.	.	.	.	1	1	2	1	.	1	5	2	5	1	1	2	23
Trans	.	.	.	.	.	.	.	.	.	.	3	.	.	.	.	.	1	.	3	.	.	1	1	1	1	.	0	1	13
Saint-Malo	.	.	.	.	.	.	.	.	.	.	.	.	.	.	.	.	.	.	.	.	.	.	3	1	3	.	1	0	9
Tréguier	.	.	.	.	.	.	.	.	.	.	.	.	.	.	.	.	.	2	1	3	2	1	.	3	2	.	3	.	17
St-Pol-de-Léon (M. Blandin)	.	.	.	.	.	.	.	.	.	.	.	.	.	.	.	6	3	3	.	4	.	.	.	.	.	.	.	3	19
PETITS BASSINS DU SUD DE LA BRETAGNE; BASSIN DE LA VILAINE.																													
Brest (Obs.)	.	.	.	.	.	.	.	.	.	1	.	.	.	.	.	1	3	4	2	0	2	0	2	4	2	6	1	4	32
Glomel	.	.	.	.	.	.	.	.	.	.	.	.	.	.	.	.	.	.	2	.	.	2	.	2	1	.	3	1	11
Châteaulin	.	.	.	.	.	.	.	.	.	.	.	.	.	.	.	.	.	6	.	.	4	4	.	4	.	4	4	3	29
Pontivy	.	.	.	.	.	.	.	.	.	.	1	.	.	.	.	.	.	.	2	.	.	2	2	1	1	.	3	3	15
Lorient (Obs.)	.	.	.	.	.	.	.	.	.	1	.	.	.	.	.	.	1	.	2	.	0	2	3	1	4	1	3	3	19
Belle-Isle (Ph.)	.	.	.	.	.	.	.	.	.	.	2	.	.	.	.	.	.	.	2	.	.	5	.	.	3	2	2	.	16
Rennes (P. C.)	.	.	.	.	.	.	.	.	.	.	5	.	.	.	.	.	.	.	2	.	.	0	2	.	2	.	1	0	13
Montauban	.	.	.	.	.	.	.	.	.	.	5	.	.	.	.	.	.	.	4	.	.	1	1	.	1	.	0	2	14

STATIONS.	1	2	3	4	5	6	7	8	9	10	11	12	13	14	15	16	17	18	19	20	21	22	23	24	25	26	27	28	TOTAL.
PETITS BASSINS DU SUD DE LA BRETAGNE ; BASSIN DE LA VILAINE (suite).																													
Plélan	.	.	.	.	.	.	.	.	.	.	8	.	.	.	.	.	.	.	3	.	.	2	3	1	2	.	3	5	27
La Guerche	.	.	.	.	.	.	.	.	.	.	8	.	.	.	.	.	.	.	3	.	.	2	4	2	3	.	.	4	26
Plessé	.	.	.	.	.	.	.	.	.	.	5	.	.	.	.	.	.	1	1	6	.	.	.	9	.	.	4	6	32
BASSIN DE LA LOIRE.																													
Estivareilles	.	.	.	.	.	0	.	0	.	.	.	6	1	.	.	.	.	.	0	.	.	.	.	.	11	4	.	.	22
St-Étienne (C. M.)	.	.	.	.	.	.	.	.	.	.	.	9	1	.	.	.	.	.	.	.	.	.	.	3	4	11	.	.	28
Feurs	.	.	.	.	.	.	.	.	.	.	.	2	.	.	.	.	.	.	.	.	.	.	.	.	4	3	.	.	9
Roanne (P. C.)	.	.	.	.	.	.	.	.	.	.	.	3	.	.	.	.	.	.	.	.	.	.	.	.	4	2	.	.	9
Digoin	.	.	.	.	.	.	.	.	.	.	.	3	.	.	.	.	.	.	5	.	.	.	.	1	15	2	.	.	26
Saint-Eusèbe	.	.	.	.	.	.	.	.	.	.	.	.	5	.	.	.	.	4	.	5	.	.	5	4	23	.	.	.	46
Arnay-le-Duc	.	.	.	.	.	.	.	.	.	.	.	1	.	.	.	.	.	.	1	2	.	.	1	8	8	1	.	.	21
Luzy	.	.	.	.	.	.	.	.	.	.	.	2	.	.	.	.	.	2	.	4	.	1	1	5	6	11	2	0	35
Châtillon-en-B	.	.	.	.	.	.	.	.	.	.	.	1	.	0	.	.	.	.	.	1	.	1	.	5	4	7	.	2	22
Prémery (C. M.)	.	.	.	.	.	.	.	.	.	.	.	1	.	1	.	.	.	1	0	3	.	.	2	10	6	5	.	.	29
Mercoire	1	.	.	0	.	.	.	.	.	.	.	1	1	.	.	.	.	.	.	.	.	.	.	.	3	2	.	.	8
Murat	.	.	.	.	.	.	.	.	.	.	.	.	.	.	.	.	.	.	.	.	.	.	.	5	.	10	.	.	15
Ambert	.	.	.	.	.	.	.	1	.	.	.	4	.	.	.	.	.	.	0	.	.	.	.	4	9	20	.	.	39
Puy-de-Dôme (Obs.)	0	.	2	2	.	4	3	3	.	.	.	.	0	3	.	.	.	4	2	5	.	2	0	8	15	18	.	0	72
Clermont (Obs.)	.	.	0	.	.	.	.	.	.	.	.	0	0	.	.	.	.	.	0	.	.	.	.	2	7	8	.	.	17
Vichy	.	.	.	.	.	.	.	.	.	.	5	.	.	0	.	.	.	.	3	1	.	.	.	.	.	8	5	.	22
Vellat (Cᵉ de Franchesse)	.	.	.	.	.	.	.	.	.	.	1	.	0	.	.	.	.	.	1	.	.	.	1	4	2	1	1	.	11
Chénérailles	.	.	.	0	.	.	.	.	.	.	.	2	.	0	.	.	.	.	.	4	2	.	.	.	6	5	2	.	22
Richebourg (M. forestière)	.	.	.	.	.	.	.	.	.	.	.	.	.	.	.	.	.	.	1	.	.	.	2	6	.	4	.	.	12
Issoudun	.	.	.	.	.	.	.	.	.	.	.	.	.	.	.	.	.	.	1	.	.	1	.	6	4	2	.	1	15
Bourges (E. N.)	.	.	.	.	.	.	.	.	.	.	.	0	0	.	.	.	.	.	.	.	.	.	.	.	2	.	.	.	2
Salbris	.	.	.	.	.	.	.	.	.	.	.	.	.	.	.	.	.	0	2	1	.	1	1	4	4	1	.	0	13
Luzillé	.	.	.	.	.	.	.	.	.	.	2	1	0	.	.	.	.	0	2	1	.	2	.	6	3	1	.	0	18
La Châtre (M. Rouet)	.	.	.	.	.	.	.	.	.	.	.	.	1	.	.	.	.	1	1	.	.	0	2	.	9	.	0	.	15
Châteauroux (St. agr.)	.	.	.	.	.	.	.	.	.	.	.	.	1	1	.	.	.	0	2	.	.	1	1	3	7	2	.	.	18
Saint-Benoist	.	.	.	.	.	.	.	.	.	.	4	.	.	.	.	.	.	1	.	3	.	.	1	4	3	1	2	.	20
Felletin	.	.	.	.	.	.	.	.	.	.	.	.	.	.	.	.	.	.	.	3	.	.	3	8	4	2	.	.	20
Guéret (E. N.)	.	.	.	.	.	.	.	.	.	.	.	1	0	.	.	.	.	1	6	.	.	1	2	1	13	12	.	1	38
Magnac-Laval	.	.	.	.	.	.	.	.	.	.	.	.	.	.	.	.	.	.	.	5	.	.	2	5	4	13	.	.	29
Dun-le-Paleteau	.	.	.	.	.	.	.	.	.	.	.	.	.	.	.	.	.	1	4	.	.	2	1	1	4	2	.	3	17
Le Blanc	.	.	.	.	.	.	.	.	.	.	.	.	.	.	.	.	.	.	1	.	.	1	.	5	6	3	.	2	18
Barrou	.	.	.	.	.	.	.	.	.	.	1	.	0	.	.	.	.	.	1	0	.	0	.	5	6	2	.	.	16
Eymoutiers	.	.	.	.	.	.	.	.	.	.	.	.	1	.	.	.	1	1	3	.	.	2	8	7	27	.	1	3	54
Limoges (C. M.)	.	.	.	.	.	.	.	.	.	.	.	2	.	0	.	.	.	0	3	.	.	4	4	3	5	8	.	0	29
Chabanais	.	.	.	.	.	.	.	.	.	.	.	.	.	.	.	.	.	.	.	3	.	2	1	4	5	6	.	2	22
Lussac-l.-Châteaux	.	.	.	.	.	.	.	.	.	.	.	.	.	.	.	.	.	.	.	6	.	2	8	.	2	6	.	.	23
Rilly	.	.	.	.	.	.	.	.	.	.	1	.	.	.	.	.	.	.	1	.	.	0	3	8	1	.	.	2	17
Givry	.	.	.	.	.	.	.	.	.	.	.	.	8	.	.	.	.	.	7	3	.	.	.	5	5	.	.	.	29
Saint-Satur	.	.	.	.	.	.	.	.	.	.	.	.	.	.	.	.	.	.	4	2	.	0	.	6	6	.	.	1	20
Gien (M. D. Raffard)	.	.	.	.	.	.	.	.	.	.	2	0	.	.	.	.	.	.	2	.	.	.	.	8	3	.	1	0	17
Orléans (E. N.)	.	.	.	.	.	.	.	.	.	.	2	.	3	.	.	.	.	.	1	.	.	1	1	2	3	.	.	.	13

STATIONS.	1	2	3	4	5	6	7	8	9	10	11	12	13	14	15	16	17	18	19	20	21	22	23	24	25	26	27	28	TOTAL.
BASSIN DE LA LOIRE (suite).																													
Blois (E. N.)	.	.	.	.	.	.	.	.	.	.	3	.	1	.	.	.	.	0	5	.	.	1	4	.	3	.	.	0	17
Tours (Portillon)	.	.	.	.	.	.	.	.	.	.	4	.	.	.	.	.	.	1	.	2	.	1	.	6	2	1	.	.	17
La Baumette (M. Cheux)	.	.	.	.	.	.	.	.	.	.	3	.	.	.	.	.	.	.	1	.	.	1	3	.	3	.	.	1	12
Châteaudun (M. Roger)	.	.	.	.	0	.	.	.	.	3	0	2	.	.	.	.	.	2	1	.	0	.	3	4	0	0	0	1	16
Authon-du-Perche	.	.	.	.	.	.	.	.	.	.	.	.	.	.	.	.	.	.	2	2	.	2	1	5	5	1	.	2	19
Vendôme (P. C.)	.	.	.	.	.	.	.	.	.	.	.	.	3	.	.	.	.	.	.	3	.	.	.	3	4	.	.	.	13
Louestault	.	.	.	.	.	.	.	.	.	.	6	.	.	.	.	.	.	2	.	1	.	.	.	5	3	2	.	.	18
Mortagne	.	.	.	.	.	.	.	.	.	.	.	.	.	.	.	1	.	.	4	1	.	2	0	10	3	2	.	.	23
Nogent-le-Rotrou	.	.	.	.	.	.	.	.	.	.	.	.	.	.	.	.	.	.	.	.	.	10	.	11	5	.	.	.	26
Grez-en-Bouère	.	.	.	.	.	.	.	.	.	5	.	.	.	.	.	.	1	0	.	.	1	1	2	4	0	.	2	3	20
Le Mans (Gaz)	.	.	.	.	.	.	.	.	.	.	2	.	.	.	.	.	.	.	2	.	.	1	.	6	4	.	.	1	17
Ambrières	.	.	.	.	.	.	.	.	.	.	1	.	.	.	.	.	.	0	3	3	.	2	.	8	6	1	.	1	26
Évron	.	.	.	.	.	.	.	.	.	3	.	.	.	.	.	.	.	2	2	.	1	.	1	2	1	.	2	1	15
Château-Gontier	.	.	.	.	.	.	.	.	.	.	4	.	.	.	.	.	.	.	.	.	.	1	4	0	7	.	.	6	23
La Meignanne	.	.	.	.	.	.	.	.	.	4	.	.	.	.	.	.	0	1	.	.	1	.	4	4	0	.	2	2	18
Nantes (Obs.)	.	.	.	.	.	.	.	.	.	1	4	.	.	.	.	.	0	.	2	.	.	4	8	.	2	.	2	1	22
Cordemais	.	.	.	.	.	.	.	.	.	.	3	.	.	.	.	.	1	1	.	.	2	.	7	1	2	.	6	1	24
Parthenay (E. N.)	.	.	.	.	.	.	.	.	.	.	0	.	.	.	.	.	0	0	0	.	.	4	10	4	6	4	1	5	34
Bressuire	.	.	.	.	.	.	.	.	.	.	4	.	.	.	.	.	.	2	2	.	.	.	.	.	.	8	4	3	23
Argenton-Château	.	.	.	.	.	.	.	.	.	.	4	.	.	.	.	.	.	.	2	.	.	0	.	3	2	1	.	1	13
La Chapelle-St-Florent	.	.	.	.	.	.	.	.	.	.	.	.	.	.	8	.	.	.	.	4	5	7	4	9	.	2	3	2	44
Les Herbiers	.	.	.	.	.	.	.	.	.	.	4	.	.	.	.	.	.	0	3	.	.	4	0	6	4	4	2	3	30
Montaigu	.	.	.	.	.	.	.	.	.	.	3	.	.	.	.	.	.	1	2	.	.	1	0	4	2	2	2	4	21
BASSINS ENTRE LA LOIRE ET LA GIRONDE.																													
Les Sables-d'Olonne	.	.	.	.	.	.	.	.	.	.	3	.	.	.	.	.	.	.	2	.	0	1	1	1	0	2	1	0	12
La Roche-s.-Yon (E. N.)	.	.	.	.	.	.	.	.	.	.	3	.	.	.	.	.	.	1	3	.	.	3	.	6	3	1	0	3	22
Luçon	.	.	.	.	.	.	.	.	.	.	2	.	.	.	.	.	.	.	3	.	.	4	1	3	2	4	2	2	22
Niort (Comporté)	.	.	.	.	.	.	.	.	.	.	.	.	.	.	.	.	.	0	5	.	.	6	1	4	5	5	0	2	27
La Rochelle (P. C.)	.	.	.	.	.	.	.	.	.	.	.	.	.	.	.	.	.	.	3	.	.	2	.	2	1	2	1	3	14
Angoulême (P. C.)	.	.	.	.	.	.	.	.	.	.	.	.	.	.	.	.	.	.	2	1	.	4	1	3	2	10	.	3	25
Barbezieux	.	.	.	.	.	.	.	.	.	.	.	.	.	.	.	.	.	.	.	3	.	5	1	4	2	11	1	2	29
Cognac	.	.	.	.	.	.	.	.	.	.	.	.	.	.	.	.	.	.	.	1	.	2	1	1	6	4	.	3	18
Civray	.	.	.	.	.	.	.	.	.	.	.	.	.	.	.	.	.	.	2	2	.	2	1	7	3	4	.	2	23
St-Jean-d'Angély	.	.	.	.	.	.	.	.	.	.	.	.	.	.	.	.	.	.	.	2	.	2	1	2	4	.	2	.	13
Saintes	.	.	.	.	.	.	.	.	.	.	.	.	.	.	.	.	.	.	3	.	.	3	1	1	1	3	1	2	15
Rochefort-s-M. (Obs.)	.	.	.	.	.	.	.	.	.	.	.	.	.	.	.	.	.	.	2	.	.	2	1	.	0	2	1	.	7
BASSIN DE LA GIRONDE.																													
Saignes	.	.	.	.	.	.	.	.	.	.	.	.	3	.	.	.	.	4	.	.	.	.	.	.	9	18	.	.	33
Saint-Mamet	.	.	.	.	.	.	.	.	.	.	.	.	.	.	.	.	.	.	.	10	.	3	5	13	17	13	4	.	67
Frayssinet	.	.	.	.	.	.	.	.	.	.	.	.	.	.	.	.	.	.	1	.	.	2	6	2	6	2	.	.	19
Chartriers-Ferrière	.	.	.	.	.	.	.	.	.	.	.	.	.	.	.	.	.	.	.	4	.	.	.	4	6	5	3	1	24
Tulle (P. C.)	.	.	.	.	.	.	.	.	.	.	.	.	.	.	.	.	.	.	.	.	.	2	3	23	9	17	.	.	54

STATIONS.	1	2	3	4	5	6	7	8	9	10	11	12	13	14	15	16	17	18	19	20	21	22	23	24	25	26	27	28	TOTAL.
BASSIN DE LA GIRONDE (suite).																													
Périgueux (M. Pasquet).	.	.	.	.	.	.	.	.	.	.	.	.	0	.	.	.	.	.	4	.	.	4	3	1	4	0	.	2	18
St-Avit-du-Moiron.	.	.	.	.	.	.	.	.	.	.	.	.	.	.	.	.	.	.	.	4	.	0	3	5	1	4	.	1	18
Chalais	.	.	.	.	.	.	.	.	.	.	.	.	.	1	.	.	.	1	0	1	.	6	1	2	2	7	0	1	23
Cavignac	.	.	.	.	.	.	.	.	.	.	.	.	.	.	.	.	.	.	.	8	.	3	.	4	1	4	1	1	20
Mende (P. C.)	.	.	.	.	.	.	.	.	.	.	.	11	.	.	.	.	.	.	.	.	.	.	.	3	0	4	.	.	18
St-Chély-d'Apcher.	1	.	.	.	.	.	.	.	.	.	.	15	.	.	.	.	.	.	.	.	.	.	.	4	1	6	.	.	27
Entraygues	.	.	.	.	.	.	.	.	.	.	.	.	.	.	.	.	.	.	.	.	.	.	.	16	6	12	.	.	34
Figeac (S. hyd.)	.	.	.	.	.	.	.	.	.	.	.	.	.	.	.	.	.	.	.	2	.	.	5	3	8	18	.	.	36
Cahors (P. C.)	.	.	.	.	.	.	.	.	.	.	.	.	.	.	.	.	.	.	.	3	.	2	4	5	3	4	.	.	21
Villeneuve-sur-Lot (C. M.).	.	.	.	.	.	.	.	.	.	.	.	.	.	.	.	.	.	.	0	3	.	3	2	6	3	7	0	0	24
Pont-de-Montvert.	.	.	.	.	.	.	.	.	.	1	6	11	.	.	.	.	.	.	.	.	.	.	.	6	.	6	.	.	30
Séverac-le-Château.	.	.	.	.	.	.	.	.	.	.	.	10	.	.	.	.	.	.	2	.	.	1	8	3	14	30	.	.	68
La Cavalerie	.	2	.	.	.	.	.	.	.	.	5	.	.	.	.	.	.	.	3	.	.	.	.	6	2	.	.	.	18
Lacaune	.	.	.	.	.	.	.	.	.	.	.	3	.	.	.	.	.	.	.	3	.	.	7	15	8	25	2	.	63
Brassac	.	.	.	.	.	.	.	.	.	.	.	.	4	.	.	.	.	.	.	3	.	.	.	24	3	28	.	.	63
Lavaur	.	.	.	.	.	.	.	.	.	.	.	.	.	.	.	.	.	.	.	0	.	.	3	3	.	4	.	.	10
Naucelle	.	.	.	.	.	.	.	.	.	.	.	.	.	.	.	.	.	.	.	4	.	.	3	.	3	12	0	.	22
Carmaux	.	.	.	.	.	.	.	.	.	.	.	.	.	.	.	.	.	.	.	3	.	1	1	7	1	6	.	.	19
Montauban (E. N.).	.	.	.	.	.	.	.	.	.	.	.	.	.	.	.	.	.	.	.	0	.	3	0	3	1	1	.	.	9
Caylus	.	.	.	.	.	.	.	.	.	.	.	.	.	.	.	.	.	.	.	.	.	.	1	1	5	6	4	7	25
Juzet d'Izaut	.	.	.	.	.	.	.	.	.	.	.	.	4	.	.	.	.	.	.	2	7	.	2	8	2	3	2	2	34
Tarascon-s.-Ar	.	.	.	.	.	.	.	.	.	.	.	.	2	1	.	.	.	.	.	2	1	.	.	4	1	2	0	.	14
Belpech (M. Rouquet).	0	.	.	.	.	.	.	.	0	.	.	5	.	.	.	.	.	.	1	3	.	1	6	1	.	1	.	.	19
Toulouse (Obs.)	.	.	.	.	.	.	.	.	.	.	.	.	.	.	.	.	.	.	.	2	2	3	.	6	1	2	0	1	17
Pibrac (Le Bélard).	.	.	.	.	.	.	.	.	.	.	.	.	.	.	.	.	.	.	.	4	.	.	1	5	2	.	2	1	14
Masseube	.	.	.	.	.	.	.	.	.	.	.	.	2	.	.	.	.	.	.	1	0	0	2	6	1	3	1	.	17
Auch (P. C.)	.	.	.	.	.	.	.	.	.	.	.	.	.	.	.	.	.	.	.	2	.	1	.	7	.	4	2	.	16
Vic-Fezensac	.	.	.	.	.	.	.	.	.	.	.	.	.	.	.	.	.	.	.	0	.	2	.	8	.	4	.	1	16
Condom	.	.	.	.	.	.	.	.	.	.	.	.	.	.	.	.	.	.	.	2	.	.	.	4	1	2	1	1	11
Agen (P. C.)	.	.	.	.	.	.	.	.	.	.	.	.	.	.	.	.	.	.	2	.	.	3	.	5	5	5	.	.	20
Budos	.	.	.	.	.	.	.	.	.	.	.	.	.	.	.	.	.	.	.	3	.	1	1	7	1	3	1	1	17
Bordeaux-Floirac (Obs.).	.	.	.	.	.	.	.	.	.	.	.	.	.	0	.	.	.	.	0	5	0	1	2	3	0	4	1	1	17
Château-Lafite	.	.	.	.	.	.	.	.	.	.	.	.	.	1	.	.	.	.	.	4	.	2	0	2	1	4	2	3	20
La Coubre (Sém.).	.	.	.	.	.	.	.	.	.	.	.	.	.	.	.	.	.	.	2	.	.	.	2	.	.	1	.	1	5
BASSINS ENTRE LA GIRONDE ET LES PYRÉNÉES.																													
Hourtin (ph.)	.	.	.	.	.	.	.	.	.	.	.	.	.	0	.	.	.	.	.	3	.	2	.	2	.	1	.	.	9
Arcachon (C. M.).	.	.	.	.	.	.	.	.	.	.	.	.	.	.	.	.	.	.	.	3	.	1	2	5	1	1	1	.	14
Belin	.	.	.	.	.	.	.	.	.	.	.	.	.	.	.	.	.	.	.	4	1	1	2	6	1	7	1	1	24
Pic-du-Midi (Obs.)	3	.	.	.	.	.	.	.	.	.	0	4	2	0	.	.	.	.	.	3	.	3	1	10	2	28	.	.	55
Bagnères-de-B. (Obs.)	1	.	.	.	.	.	.	.	.	.	.	.	7	0	.	.	.	.	.	1	6	.	1	9	4	4	2	.	35
Gélan	5	.	.	.	.	.	.	.	.	.	.	.	4	.	.	.	.	.	5	.	.	.	.	.	15	.	10	.	39
Pau (Gare)	.	.	.	.	.	.	.	.	.	.	.	.	.	.	.	.	.	.	.	2	.	.	6	8	10	2	.	.	28
Mauléon-Licharre	.	.	.	.	.	.	.	.	.	.	.	1	.	.	.	.	.	.	4	.	.	.	7	8	16	18	5	9	68
Riscle	.	.	.	.	.	.	.	.	.	.	.	.	.	.	.	.	.	.	.	5	.	.	[illegible]	0	.	11	5	.	22

STATIONS.	1	2	3	4	5	6	7	8	9	10	11	12	13	14	15	16	17	18	19	20	21	22	23	24	25	26	27	28	TOTAL.
BASSINS ENTRE LA GIRONDE ET LES PYRÉNÉES (suite).																													
Tartas	.	.	.	.	.	.	.	.	.	.	.	.	.	.	.	.	.	.	.	5	3	.	.	6	3	7	3	.	28
Bayonne	.	.	.	.	.	.	.	.	.	.	.	.	.	.	.	.	.	.	3	1	.	.	.	5	2	4	1	3	19
BASSINS ENTRE LES PYRÉNÉES ET LE RHÔNE.																													
Prats-de-Mollo (E. et For.)	7	.	.	.	.	.	.	.	.	.	.	2	.	20	.	.	.	.	.	.	.	.	.	.	.	.	.	.	29
Thuès (Entre-Vails)	.	.	.	.	.	.	.	.	.	.	.	.	7	.	.	.	.	.	.	.	.	.	.	.	.	4	.	.	11
Estagel (P. C.)	6	.	.	.	.	.	.	.	.	.	.	.	.	.	.	.	.	.	.	.	.	.	.	.	.	.	.	.	6
Perpignan (Obs.)	4	.	.	.	.	.	.	.	.	.	.	1	.	.	.	.	.	.	.	.	.	.	.	0	.	.	.	.	5
Paulilles	2	.	.	.	.	.	.	.	.	.	.	1	.	.	.	.	.	.	.	.	.	.	.	.	.	.	.	.	3
Banyuls	2	.	.	.	.	.	.	.	.	.	.	1	.	.	.	.	.	.	.	.	.	.	.	.	.	.	.	.	3
Col de Puymorens	.	.	.	.	.	.	.	.	.	.	3	1	2	.	.	.	.	.	.	5	.	.	.	23	4	27	.	.	65
Le Capelier	3	.	.	.	.	.	.	.	.	.	.	.	.	2	.	.	.	.	.	.	.	4	.	.	10	.	.	.	19
Carcassonne (E.N.)	.	.	.	.	.	.	.	.	.	.	.	.	.	.	.	.	.	.	1	.	0	.	2	.	.	0	.	.	3
Villepinte	.	.	.	.	.	.	.	.	.	.	.	.	1	.	.	.	.	.	.	2	.	.	2	8	.	1	.	.	14
Saint-Pons	.	.	.	.	.	.	.	.	.	.	.	4	.	.	.	.	.	.	.	.	.	.	.	.	2	4	.	.	10
Campestre	13	.	.	.	.	.	.	.	.	3	3	7	.	8	.	.	.	.	.	.	.	.	.	.	.	3	.	.	37
Le Vigan (S. hy.)	4	.	.	.	.	.	.	.	.	.	6	20	10	.	.	.	.	.	.	.	.	.	.	.	.	.	.	.	40
Nîmes (E. N.)	.	.	.	.	.	.	.	.	.	7	.	57	.	0	.	.	.	.	.	.	.	.	.	.	.	.	.	.	64
Montpellier (E.N.)	.	.	.	.	.	.	.	.	.	3	0	38	.	.	.	.	.	.	.	.	.	.	.	.	.	.	.	.	40
Gignac	.	.	.	.	.	.	.	.	.	.	.	16	20	.	3	.	.	.	.	.	.	.	.	.	.	.	.	.	39
Béziers	.	.	.	.	.	.	.	.	.	.	.	7	.	.	.	.	.	.	.	.	.	.	2	.	.	.	.	.	9
BASSIN DU RHÔNE.																													
Ballon de Servance (fort)	.	.	0	.	.	.	.	1	.	.	.	5	15	.	.	0	0	24	19	3	.	13	0	50	41	55	1	0	226
Cirey-les-B.	.	1	1	.	.	.	1	.	.	.	.	.	1	.	.	.	1	.	16	.	.	.	19	11	14	3	.	.	68
Vesoul (E. N.)	.	.	1	.	.	.	.	1	.	.	.	2	.	.	.	.	0	2	5	.	.	.	2	9	16	.	.	.	37
Frain	.	.	.	.	.	.	.	.	.	.	.	3	.	.	.	.	0	2	.	7	.	.	.	10	3	25	1	.	51
Jussey	.	.	.	.	.	.	.	.	.	.	.	.	.	.	.	.	.	2	0	2	.	.	.	6	1	13	.	2	27
Vaux-s.-Aubigny	.	.	.	.	.	.	.	.	.	.	.	.	0	.	.	.	0	.	.	4	.	.	.	7	7	16	.	.	34
Dijon	.	.	.	.	.	.	.	.	.	.	.	.	3	.	.	.	.	.	3	.	.	.	4	3	14	1	.	.	27
Beaune	.	.	.	.	.	.	.	.	.	.	.	3	.	.	.	.	.	0	1	1	.	.	2	5	13	.	.	.	25
Lons-le-Saunier (E.N.)	.	.	.	.	.	.	.	0	.	.	.	11	.	.	.	4	.	.	5	.	.	1	17	0	13	0	.	.	49
Bourg (E. N.)	.	.	.	.	.	.	.	.	.	.	.	7	.	.	.	.	.	.	2	2	.	.	.	1	14	6	.	.	32
Les Écharmeaux	.	.	.	.	.	.	.	.	.	.	.	3	.	.	.	.	5	.	.	7	.	3	.	1	5	14	13	.	52
L'Arbresle	.	.	.	.	.	.	.	.	.	.	.	5	1	.	.	.	.	.	1	.	.	.	.	.	9	2	.	.	17
Belfort (château)	.	.	1	.	.	.	.	0	.	.	.	3	1	.	.	.	2	0	5	1	.	1	.	7	9	3	.	.	33
Besançon (Obs.)	.	.	1	.	.	.	.	1	.	.	.	3	0	.	.	.	1	1	17	0	.	0	3	12	16	0	.	.	55
Grand-Contour	.	.	.	.	.	.	.	.	.	.	.	.	3	.	.	.	.	.	2	2	.	.	.	1	5	9	.	.	23
Bonneville (C. M.)	.	.	0	.	.	.	.	.	.	.	.	.	12	.	.	.	.	.	.	2	.	.	.	7	8	17	.		47
Champagnole	.	.	.	.	.	.	.	.	1	.	.	.	2	.	.	.	.	.	2	4	.	.	2	4	4	24	4	.	48
Arinthod	.	.	.	.	.	.	.	.	.	.	.	8	.	.	.	.	.	.	.	4	.	.	.	9	7	3	5	.	36
Seyssel	.	.	.	.	.	.	.	.	.	.	.	4	.	.	.	.	.	.	4	.	.	.	5	3	18	1	.	.	35
Annecy	.	.	0	.	.	.	.	.	.	.	.	0	12	.	.	.	.	.	.	4	.	0	1	17	6	22	1	.	63
Chambéry	.	.	.	.	.	.	.	.	.	.	.	.	15	.	.	.	.	.	.	5	2	.	0	22	8	32	1	.	85
Nantua	.	.	.	.	.	.	.	.	.	.	.	2	6	.	.	.	.	.	2	3	5	.	.	12	10	34	3	.	77

STATIONS.	1	2	3	4	5	6	7	8	9	10	11	12	13	14	15	16	17	18	19	20	21	22	23	24	25	26	27	28	TOTAL.
BASSIN DU RHÔNE (suite).																													
Lyon-St-Genis (Obs.).	.	.	.	.	.	.	.	.	.	.	.	3	6	.	.	.	.	.	0	0	.	0	0	1	1	8	1	.	20
Bourg-Argental...	0	.	.	.	.	.	.	.	.	.	.	17	1	.	.	.	.	.	.	.	.	.	.	2	6	8	.	.	34
Flumet.....	.	.	.	.	.	.	.	.	.	.	.	.	14	.	.	.	.	.	.	6	.	.	.	29	22	28	6	.	105
Sainte-Foy.....	.	.	.	.	.	.	.	.	.	.	.	7	.	.	.	.	.	.	.	4	.	.	9	.	16	.	2	.	38
Planay.....	.	.	.	.	.	.	.	.	.	.	.	.	9	.	.	.	.	.	.	3	.	.	.	4	4	7	4	.	31
Allemond.....	.	.	.	.	.	.	.	.	.	.	.	.	23	.	.	.	.	.	.	.	.	.	.	25	8	30	4	.	90
La Tronche.....	.	.	.	.	.	.	.	.	.	.	.	.	17	0	.	.	.	.	.	1	0	.	0	11	5	52	6	.	92
Villard-de-Lans....	.	.	.	.	.	.	.	.	.	.	.	.	21	.	.	.	.	.	.	.	.	.	.	14	22	36	6	.	99
Briançon.....	.	.	.	.	.	.	.	.	.	.	.	.	.	.	.	.	.	.	.	1	.	.	.	.	1	28	4	.	34
Gap (E. N.).....	.	.	.	.	.	.	.	.	.	.	13	4	.	.	.	.	.	.	.	.	.	.	.	7	14	.	.	.	38
Volonne.....	.	.	.	.	.	.	.	.	.	.	.	.	11	14	0	.	.	.	.	.	.	.	.	.	.	.	.	.	25
Forcalquier.....	2	.	.	.	.	.	.	.	.	.	.	.	15	10	.	.	.	.	.	.	.	.	.	.	.	.	.	.	27
Pont de Mirabeau.	.	.	.	.	.	.	.	.	.	.	.	.	13	4	.	.	.	.	.	.	.	.	.	2	.	.	.	.	19
Cavaillon.....	.	.	.	.	.	.	.	.	.	0	2	9	1	.	.	.	.	.	.	.	.	.	.	.	.	.	.	.	12
Vernoux (M. Maisonneuve).	.	.	.	.	.	.	.	.	.	.	1	9	11	.	.	.	.	.	.	.	.	.	.	2	2	10	3	.	39
Montpezat (P. C.)..	.	.	.	.	.	.	.	.	.	.	6	11	.	.	.	.	.	.	.	.	.	.	.	.	.	11	.	.	28
Vialas.....	1	.	.	.	.	.	.	.	.	4	14	26	1	.	.	.	.	.	.	.	.	.	.	.	.	7	.	.	52
Barre.....	.	.	.	.	.	.	.	.	.	2	6	16	.	1	.	.	.	.	.	.	.	.	.	.	.	3	.	.	28
Uzès.....	.	.	.	.	.	.	.	.	.	5	2	43	6	.	.	.	.	.	.	.	.	.	.	.	.	.	.	.	56
Barjac.....	.	.	.	.	.	.	.	.	1	3	18	14	.	.	.	.	.	.	.	.	.	.	2	.	1	.	.	.	39
Crest (M. Savoyat).	.	.	.	.	.	.	.	.	.	.	3	15	.	.	.	.	.	.	.	.	.	.	2	0	9	1	.	.	29
Pierrelatte (M. Favier)	.	.	.	.	.	.	.	.	.	.	6	21	.	.	.	.	.	.	.	.	.	.	0	4	0	.	.	.	32
Clansayes (M. Robert).	1	.	.	.	.	.	.	.	.	.	.	6	19	.	.	.	.	.	.	.	.	.	.	1	.	4	.	.	30
Mt-Ventoux (Obs.).	4	.	.	.	.	.	.	.	.	3	5	10	24	8	.	.	.	.	.	.	.	.	.	.	.	8	.	.	62
Saint-Christol....	.	.	.	.	.	.	.	.	.	.	.	7	2	.	.	.	.	.	.	.	.	.	.	3	.	.	.	.	12
Carpentras.....	.	.	.	.	.	.	.	.	.	.	2	14	.	.	.	.	.	.	.	.	.	.	1	.	2	.	.	.	19
Avignon (C. M.)....	.	.	.	.	.	.	.	.	.	0	6	23	.	.	.	.	.	.	.	0	.	.	0	.	0	.	.	.	30
Beaucaire (M. Pugnet).	0	.	.	.	.	.	.	.	.	0	.	8	33	0	.	.	.	.	.	.	.	.	.	0	.	.	.	.	42
Arles.....	.	.	.	.	.	.	.	.	.	.	.	9	30	.	.	.	.	.	.	.	.	.	.	.	.	.	.	.	39
BASSINS ENTRE LE RHÔNE ET LES ALPES.																													
Pelissanne.....	.	.	.	.	.	.	.	.	.	.	.	8	3	1	.	.	.	.	.	.	.	.	.	.	.	.	.	.	12
Aix (E. N.).....	.	.	.	.	.	.	.	.	.	.	2	2	12	4	8	.	.	.	.	.	.	.	.	1	.	.	.	.	28
Brignoles (M. Fabre)	.	.	.	.	.	.	.	.	0	.	.	3	12	16	.	.	.	.	.	.	.	.	.	0	.	.	.	.	32
Marseille (Obs.)..	.	.	.	.	.	.	.	.	.	.	.	0	6	5	.	.	.	.	.	.	.	.	0	2	.	.	.	.	14
Toulon (Obs.)....	.	.	.	.	.	.	.	.	.	2	0	5	8	13	.	.	.	.	.	.	.	.	.	1	.	.	.	.	28
Puget-Théniers....	.	.	.	.	.	.	.	.	.	.	.	.	13	15	2	.	.	.	.	.	.	.	.	.	.	.	.	.	30
Nice (Obs.).....	.	.	.	.	.	.	.	.	.	.	1	2	17	.	.	.	.	.	.	.	.	.	.	.	.	.	.	.	21
CORSE.																													
Bastia.....	.	.	.	.	.	.	.	.	.	.	.	.	19	56	.	.	.	.	.	.	.	.	.	.	.	.	.	.	75
Corte.....	.	.	.	1	53	.	.	.	1	.	.	.	.	26	.	.	.	.	.	.	.	.	.	0	.	.	.	.	81
Ajaccio (C. M.)...	.	.	.	.	4	.	.	.	.	.	3	.	.	2	.	.	.	.	.	.	.	.	.	4	.	.	.	.	13

OBSERVATIONS DU MOIS DE MARS 1911.

STATIONS.	1	2	3	4	5	6	7	8	9	10	11	12	13	14	15	16	17	18	19	20	21	22	23	24	25	26	27	28	29	30	31	TOTAL.
BASSINS DU RHIN, DE LA MEURTHE ET DE LA MOSELLE.																																
Cornimont (Travexin).	21	2	22	15	2	2	.	.	.	.	.	.	.	13	3	9	20	.	1	.	.	.	.	.	3	4	2	.	.	.	.	120
Brouvelieures	.	11	.	16	1	.	.	.	.	.	.	.	11	.	.	6	9	.	.	.	.	.	.	21	.	.	7	.	.	.	.	82
Épinal	6	8	17	4	1	.	.	.	.	1	.	.	15	.	9	6	.	.	0	.	.	.	.	.	11	2	.	.	.	.	.	81
Provenchères-sur-Fave	13	7	13	15	3	2	.	.	.	.	.	.	1	3	4	3	2	.	3	.	.	.	.	.	14	12	2	.	.	.	.	97
Baccarat	2	7	8	3	1	.	.	.	.	.	.	.	1	3	8	6	3	.	2	.	.	.	.	.	9	9	4	.	.	.	.	68
Lunéville	4	9	9	0	1	.	.	.	.	.	.	.	9	4	10	2	.	0	.	.	.	.	.	.	5	10	5	.	.	.	.	68
Nancy (Faculté)	3	1	10	10	.	1	.	.	.	.	.	.	5	5	2	12	2	.	1	.	1	.	.	.	2	16	4	.	.	.	.	74
Foug	3	4	10	3	2	1	.	.	.	.	.	.	4	7	2	6	9	0	3	.	0	.	.	.	0	15	1	.	.	.	2	73
Landres	4	.	10	4	.	.	.	.	.	.	.	.	.	7	2	0	9	.	4	.	1	.	.	.	.	13	4	.	.	.	.	58
BASSINS DE LA MEUSE, DE LA CHIERS ET DE LA SAMBRE.																																
Contrexéville	.	.	12	.	.	.	.	.	.	.	.	.	6	.	2	5	.	.	.	.	2	.	.	.	2	5	1	.	.	.	1	38
Neufchâteau (C. M.).	6	.	8	1	0	.	.	.	.	.	.	.	8	7	3	7	2	3	.	.	1	.	.	.	8	9	.	.	.	.	2	67
Commercy (P. C.).	3	7	11	3	5	.	.	.	.	3	9	2	2	14	1	6	.	2	.	.	.	.	.	.	3	10	.	2	.	.	.	83
Les Kœurs (forêt).	5	1	9	2	2	.	.	.	.	1	.	.	11	7	4	14	4	4	4	.	1	.	.	.	4	13	2	.	.	.	.	85
Consenvoye	2	4	3	.	.	.	.	.	.	.	.	.	8	1	1	5	.	4	.	.	4	.	.	.	4	22	.	.	.	.	.	58
Hussigny	.	9	8	5	.	.	.	.	.	.	.	.	13	5	3	2	3	2	.	.	.	.	.	3	6	7	2	2	.	.	3	75
Mouzon	5	2	3	3	.	.	.	.	.	.	.	.	13	5	3	3	2	.	5	.	.	.	.	.	1	2	15	.	.	.	.	62
Poix	9	.	8	2	1	.	.	.	.	.	.	.	20	7	4	3	0	.	5	.	.	.	.	.	1	2	15	1	.	.	.	79
Fumay	10	.	7	3	.	.	.	.	.	.	.	.	22	15	.	5	.	.	4	.	.	.	.	.	15	20	18	.	.	.	.	119
Maroilles	4	2	3	.	.	.	.	.	.	4	.	.	14	7	5	.	.	.	4	.	.	.	10	6	0	6	19	.	.	.	.	86
BASSINS DE L'ESCAUT, DE LA LYS, DE L'YSER ET DE L'AA.																																
Cambrai (P. C.)	3	0	.	.	.	.	.	0	.	5	1	0	10	.	2	9	.	4	1	.	.	.	.	3	.	10	7	0	.	0	.	55
Le Quesnoy (P.C.).	6	4	3	.	1	.	.	.	.	1	.	3	14	4	3	.	.	.	4	.	.	.	3	1	.	4	7	.	.	.	.	58
Valenciennes (M. Bergez).	5	0	1	2	0	.	.	.	2	0	0	16	9	7	1	.	.	4	1	.	.	5	0	1	5	12	2	0	.	.	8	81
Douai (E. N.)	1	1	.	1	.	0	.	.	0	.	.	2	11	1	0	0	1	2	1	.	.	.	1	.	?	?	3	.	.	.	.	25 ?
Arras (St. agr.)	1	1	0	2	0	.	.	.	0	.	0	27	3	3	2	0	.	1	.	0	0	2	2	1	7	20	4	.	.	.	0	79
Lille (C. M.)	2	3	1	.	2	.	.	.	.	1	.	1	29	4	3	0	.	.	2	0	.	.	1	.	0	2	12	3	.	.	.	66
Oye	3	1	.	3	.	.	.	0	3	.	.	19	2	0	5	.	.	1	.	.	.	6	2	1	1	14	3	.	.	.	.	63
BASSINS DE LA CANCHE, DE LA SOMME, DE LA BÉTHUNE, ETC.																																
Nesle	2	1	0	1	.	.	.	.	1	0	.	4	7	1	1	4	2	1	2	1	.	1	4	2	1	4	6	1	.	.	.	48
Guerbigny (M. Palyart)	3	.	2	.	.	.	.	.	1	0	.	1	18	2	2	8	.	1	1	0	.	1	2	0	0	10	6	.	.	.	3	61
Amiens (St. agr.)	1	4	0	1	.	.	.	.	2	.	0	13	4	2	6	.	0	2	.	0	1	1	.	1	0	16	3	.	.	.	.	57
Valhuon	.	5	.	.	.	.	.	.	.	.	.	18	2	10	1	12	.	.	.	.	.	.	.	.	6	2	2	5	.	.	23	86

STATIONS.	1	2	3	4	5	6	7	8	9	10	11	12	13	14	15	16	17	18	19	20	21	22	23	24	25	26	27	28	29	30	31	TOTAL.
BASSINS DE LA CANCHE, DE LA SOMME, DE LA BÉTHUNE, ETC. (suite).																																
Boulogne (C. M.)..	1	1	.	3	.	.	.	.	4	.	.	32	1	0	7	.	.	1	.	.	4	5	2	3	.	2	1	.	.	0	.	66?
Eu.....	4	.	2	1	1	.	.	.	.	2	.	.	5	5	3	7	0	.	2	.	.	.	0	4	3	2	10	4	.	.	.	56
Aumale.....	4	0	4	0	.	.	.	.	.	1	.	0	20	8	7	18	1	.	1	.	.	.	2	5	4	1	18	4	.	.	5	103
Dieppe.....	4	.	2	0	3	.	.	.	0	1	.	1	15	2	1	5	0	0	2	.	.	1	7	9	0	7	7	3	.	.	.	71
Goderville.....	9	.	0	0	.	.	.	.	.	.	.	.	12	4	3	4	1	2	0	.	.	.	9	1	9	9	6	8	.	.	.	77
BASSIN DE LA SEINE.																																
Château-Chinon...	8	1	17	4	.	1	.	.	.	0	0	.	13	5	4	3	15	5	.	.	1	1	3	.	.	5	1	1	2	.	1	90
Clamecy (P. C.)..	3	1	2	0	.	1	.	.	.	4	.	.	4	4	4	1	2	3	4	.	.	1	.	.	.	6	1	.	6	.	.	26
Marigny-le-C.....	.	.	.	.	.	.	.	.	.	.	.	.	.	4	5	5	8	3	.	.	6	.	.	.	0	4	2	.	.	.	.	37
Montbard.....	3	.	11	.	.	.	.	.	.	3	.	.	8	3	2	1	.	.	.	3	.	.	3	.	.	15	.	1	.	2	.	55
Auxerre (C. M.)...	2	.	0	.	1	.	.	.	.	3	.	.	10	3	3	0	.	1	.	1	.	1	1	.	.	7	.	6	.	.	.	39
Tonnerre (P. C.)..	2	.	3	.	.	.	.	.	.	2	.	.	11	3	4	1	.	1	.	2	.	.	.	.	1	7	.	6	.	.	.	44
Laroche-sur-Yonne.	.	.	1	2	2	.	.	.	1	.	.	4	2	5	2	.	2	.	.	2	.	.	.	.	1	2	.	3	.	.	.	29
Villeneuve-la-Guyard.....	.	0	.	.	0	.	.	.	1	.	.	10	.	1	5	2	1	1	.	.	.	.	.	.	8	4	.	.	.	.	1	35
Laignes.....	.	.	5	.	2	.	.	.	.	0	.	1	5	3	3	2	2	.	1	5	.	.	.	0	9	.	1	1	.	.	.	41
Clairvaux.....	3	.	3	4	.	.	.	.	.	1	.	.	8	3	7	1	8	.	.	.	1	.	.	.	1	.	8	.	.	.	.	49
Troyes (E. N.)....	1	0	1	.	1	.	.	.	.	1	.	.	7	1	4	9	.	1	.	1	.	0	.	.	0	7	.	4	.	.	0	38
Valentigny.....	1	.	1	.	.	.	.	.	.	1	.	.	3	1	1	8	7	.	1	.	1	0	0	.	3	11	2	.	.	.	.	41
Arcis-sur-Aube...	.	0	.	.	1	.	.	.	1	.	.	7	2	1	7	6	.	.	.	3	1	.	.	.	2	5	.	2	.	.	.	38
Fay-les-Marcilly...	.	.	1	2	.	.	.	.	.	0	.	.	3	.	.	.	17	.	1	1	.	.	.	.	.	.	18	.	4	.	.	48
Neuville-aux-Bois.	.	.	.	.	.	2	.	.	.	.	.	.	4	.	.	1	3	.	.	.	.	1	.	.	.	3	5	.	.	.	.	18
Étampes (P. C.)...	0	.	.	.	.	.	.	.	.	.	.	.	4	2	2	2	1	2	2	.	.	.	.	2	.	7	8	.	.	.	.	32
Fontainebleau (C. M.)	1	.	.	.	.	.	.	.	.	1	.	.	7	.	1	2	2	7	1	.	.	.	.	.	1	9	15	.	.	.	.	46
Touquin (C. M.)..	.	.	.	0	1	.	.	.	1	.	.	10	1	11	8	4	.	4	0	0	0	0	.	1	11	4	0	.	.	.	.	56
Saclay.....	3	.	.	.	.	.	.	.	.	.	.	.	6	.	4	12	5	5	.	.	.	.	.	.	1	12	5	.	.	.	.	51
Le Perray (St-Hub.)	3	.	0	0	0	.	.	.	1	.	.	.	1	4	4	4	.	4	.	.	.	.	.	1	0	5	4	.	.	.	0	33
Versailles (E. d'hort.)	3	.	.	.	.	.	.	.	.	0	.	.	7	1	1	10	.	2	1	.	.	.	.	.	.	.	.	2	.	.	.	28
Sèvres (Ch. des Bruyères).	3	0	.	0	1	.	.	.	1	0	.	.	6	1	2	8	0	4	.	.	.	.	.	.	1	5	4	.	.	.	.	36
Paris (B.C.M., cour)	.	.	3	.	0	.	.	.	.	1	.	.	6	1	1	6	2	3	0	.	.	.	1	.	0	1	9	0	.	.	.	34
Langres (M. Raclot).	6	0	7	3	.	0	.	.	.	1	1	.	8	3	6	7	0	1	0	.	4	.	.	.	3	7	0	1	.	.	6	64
Chaumont (E. N.).	2	6	3	.	0	.	.	0	.	2	.	.	11	3	5	3	1	.	.	.	.	.	.	.	5	7	1	.	.	.	.	48
Aillianville.....	7	2	10	5	1	1	.	.	.	.	1	.	9	7	4	18	1	3	3	.	.	.	.	.	3	11	1	.	.	.	7	94
Demange-aux-Eaux..	5	.	8	5	.	1	.	.	.	1	.	.	3	10	5	15	8	.	4	.	1	.	.	.	4	9	1	.	.	.	.	82
Bar-le-Duc (C. M.).	2	.	6	3	2	.	.	.	.	1	.	.	10	6	2	15	9	1	4	.	1	.	.	.	0	10	3	.	0	.	.	74
Bassuet.....	1	4	.	.	1	.	.	.	.	0	.	.	17	.	2	2	2	3	1	.	1	.	.	4	2	7	.	.	.	.	1	49
Châlons-s-M. (C.M.)	3	0	2	0	1	.	.	.	.	0	.	.	9	3	2	7	1	1	2	.	2	1	3	3	0	7	5	.	0	.	1	53
Betz.....	.	.	.	.	.	.	.	.	.	2	.	2	2	1	0	1	.	.	.	.	.	.	.	3	2	7	8	.	.	.	2	30
Parc-St-Maur (Obs.).	3	.	0	0	0	.	.	.	0	.	.	1	4	2	6	2	.	3	.	0	.	0	.	.	1	7	2	.	.	.	.	31
La Grange-aux-Bois	.	4	2	4	3	.	.	.	.	.	.	10	4	3	18	4	.	.	.	.	.	.	.	.	20	6	2	.	.	.	.	80
Vouziers.....	2	0	4	0	0	.	.	.	.	0	.	.	8	4	2	4	2	.	3	.	0	.	.	.	0	1	15	.	.	.	1	47
Faissault.....	4	.	9	1	1	.	.	.	.	.	.	11	4	4	3	4	.	5	.	.	.	.	.	1	.	1	21	.	.	.	.	68
Bourgogne.....	2	.	3	2	1	.	.	.	.	.	.	.	7	6	3	4	1	.	2	.	0	.	2	0	2	9	5	.	2	.	.	51
Berry-au-Bac.....	.	1	3	.	.	.	.	.	.	.	.	.	10	5	1	5	0	.	1	.	.	.	.	.	1	5	11	0	1	.	.	45
Signy-le-Petit.....	9	3	6	2	3	.	.	.	.	5	.	.	15	10	8	4	.	.	2	.	.	.	.	.	2	4	15	.	.	.	.	87
Laon (St. agr.)...	3	2	3	0	.	1	.	.	.	.	1	.	11	3	1	8	9	.	2	.	.	.	3	0	3	2	14	2	0	.	.	68

STATIONS.	1	2	3	4	5	6	7	8	9	10	11	12	13	14	15	16	17	18	19	20	21	22	23	24	25	26	27	28	29	30	31	TOTAL.
BASSIN DE LA SEINE (suite).																																
Maignelay	4	.	1	.	.	.	.	.	.	0	.	.	14	5	2	8	.	.	6	.	1	.	.	.	2	1	7	3	.	.	.	53
Beauvais (C. M.)	.	0	.	.	.	.	.	.	.	2	.	2	10	6	8	4	0	1	1	.	.	.	2	0	0	8	6	0	.	.	.	50
Senlis	3	.	.	.	.	.	.	.	1	.	.	.	9	8	4	10	.	.	.	.	.	.	.	.	2	7	7	.	.	.	.	51
Pontoise	0	.	.	.	0	.	.	.	0	.	.	.	1	0	3	1	0	2	0	.	.	.	.	0	0	3	4	.	.	.	.	17
Fontaines	.	3	0	.	0	.	.	.	3	0	.	11	4	4	2	0	3	1	0	.	0	.	.	.	6	3	.	3	.	.	1	44
Charny	.	0	.	0	.	.	.	.	1	.	.	8	2	2	3	2	2	1	.	.	.	.	.	.	7	2	.	1	.	0	2	32
Grignon	.	.	.	.	.	.	.	.	.	.	.	.	11	0	3	4	3	4	2	.	.	.	.	.	.	6	3	.	.	.	.	36
Nemours (C. M.)	0	.	.	.	.	.	.	.	.	1	.	.	6	.	.	3	1	3	1	.	.	.	.	.	.	10	5	.	.	.	.	30
Chartres (E. N.)	.	.	.	7	0	.	.	.	.	.	.	3	4	0	?	.	.	5	.	0	.	.	.	.	1	1	.	.	.	.	.	19?
La Loupe	3	.	0	.	2	.	.	.	.	2	.	.	8	3	2	3	1	6	.	.	1	0	.	.	.	3	9	.	.	.	.	43
Dreux	2	.	.	.	.	.	.	.	2	.	.	.	4	.	3	.	.	5	1	.	.	6	.	.	.	7	1	.	.	.	0	31
Verneuil	3	.	.	.	0	.	.	.	.	1	.	0	8	2	1	2	.	6	.	.	.	2	2	0	0	7	6	1	.	.	.	42
Évreux (P. C.)	1	.	0	.	1	.	.	.	2	.	.	1	8	3	3	1	.	5	.	.	0	4	.	.	1	6	5	.	.	.	0	41
Trappes	2	.	.	.	1	.	.	.	2	.	.	.	5	3	4	7	.	3	0	.	.	4	.	.	2	8	4	.	.	.	.	45
Chaumont-en-Vexin	3	.	0	0	.	.	.	.	.	1	.	.	9	3	5	8	0	1	1	.	.	.	.	.	.	4	9	4	.	.	.	48
Gournay (P. C.)	5	.	1	1	1	.	.	.	.	0	.	.	16	.	12	16	2	.	2	.	.	.	0	.	.	0	13	4	.	.	1	73
Rouen (île Lacroix)	7	0	0	0	1	.	.	.	1	2	.	0	9	2	8	10	3	3	1	0	0	1	11	0	1	4	2	6	.	.	.	72
Bolbec	7	.	0	1	2	.	.	.	0	2	.	0	13	7	4	6	7	1	2	.	.	.	8	10	.	8	21	7	.	.	0	107
Le Havre (r. des Ormeaux)	.	0	.	0	4	.	.	.	3	.	0	1	7	2	2	1	.	11	.	.	0	0	.	.	6	24	1	5	.	0	6	72
Brionne	.	.	.	.	.	.	.	.	.	4	.	.	7	4	.	9	1	.	5	.	.	.	5	.	.	1	8	5	.	.	6	55
Rugles	.	.	1	.	.	.	.	.	.	1	.	.	6	4	3	3	.	.	.	.	.	.	5	.	.	3	4	.	.	.	.	30
BASSINS ENTRE LA SEINE ET LA POINTE DE BRETAGNE.																																
Argentan	.	.	.	2	.	.	.	.	3	.	.	6	.	4	4	.	6	.	.	.	.	6	1	0	4	6	0	.	.	.	14	56
Lisieux (C. M.)	6	.	0	0	1	.	.	.	2	.	.	.	3	4	2	8	2	8	0	.	.	.	5	1	0	4	9	4	0	.	0	61
Trouville	3	.	.	.	1	.	.	.	0	3	.	2	10	3	10	5	.	9	.	.	.	.	2	.	.	5	9	3	.	.	0	65
Caen (C. M.)	3	.	0	.	2	.	0	.	1	3	1	1	8	1	1	2	.	8	0	.	.	.	1	4	0	8	22	2	.	.	.	68
Ste-Honorine-du-Fay	.	0	0	1	0	0	.	0	1	0	2	10	1	2	6	0	8	.	.	.	.	0	0	0	6	17	2	.	.	.	2	60
Saint-Sever	13	.	5	1	1	.	2	1	1	1	0	2	22	1	2	6	0	8	0	.	1	.	.	.	.	7	9	1	.	.	.	82
Ste-Marie-du-Mont	8	.	.	1	0	.	1	0	4	0	4	1	7	3	0	2	0	13	0	.	1	0	0	0	0	2	17	3	0	0	.	69
Cherbourg (Obs.)	10	0	.	1	2	0	4	.	4	.	8	.	14	1	0	1	.	11	.	.	2	1	.	2	?	?	7	2	.	.	.	69?
Coutances	.	1	2	3	.	2	5	.	10	.	5	12	2	.	8	.	7	0	.	.	.	.	.	.	1	27	3	.	.	.	.	88
Louvigné-du-Désert	.	2	2	.	.	.	.	.	.	.	3	3	8	.	2	2	1	5	.	.	4	.	.	.	1	6	.	.	.	.	2	42
Trans	1	.	.	.	1	.	1	.	3	.	9	2	9	2	3	17	1	4	1	.	4	.	.	.	0	6	1	.	.	.	.	64
Saint-Malo	5	.	.	.	3	.	2	.	4	.	7	2	8	3	.	.	2	13	.	1	.	.	.	.	.	.	2	.	.	.	.	52
Tréguier	3	.	2	.	.	1	5	.	3	.	1	4	.	3	2	.	.	4	.	1	1	.	.	.	.	.	3	4	.	.	.	38
St-Pol-de-Léon (M. Blandin)	.	.	.	.	.	3	5	4	6	5	4	3	3	2	2	3	3	4	5	3	2	.	.	.	.	.	5	2	1	.	.	67
PETITS BASSINS DU SUD DE LA BRETAGNE; BASSIN DE LA VILAINE.																																
Brest (Obs.)	.	0	1	2	0	15	.	6	0	6	0	10	1	2	0	3	2	4	3	23	1	1	0	5	0	1	.	1	2	2	.	90
Glomel	1	.	.	.	.	2	.	3	.	4	6	1	.	7	.	2	2	.	6	1	4	12	.	1	2	2	3	.	.	.	.	59
Châteaulin	.	.	.	3	.	14	.	4	.	8	.	18	.	.	3	4	4	3	.	13	.	.	11	.	3	.	.	.	.	.	.	88
Pontivy	.	.	.	.	.	2	5	.	3	.	5	4	6	.	1	3	.	9	.	6	12	.	4	3	.	6	3	.	.	.	.	72
Lorient (Obs.)	.	.	.	0	1	4	.	.	2	0	8	6	10	.	0	1	5	4	2	7	1	.	.	9	3	3	0	.	0	.	.	66
Belle-Isle (ph.)	.	.	.	.	2	2	4	.	6	.	9	4	4	.	1	.	.	8	.	2	4	.	.	5	.	1	.	.	5	.	.	55
Rennes (P. C.)	2	.	.	.	.	.	.	.	4	.	10	1	11	.	0	4	1	6	.	2	9	1	.	.	1	8	.	.	.	.	.	59
Montauban	0	.	.	0	.	1	6	.	6	.	8	3	9	1	4	4	1	8	0	3	12	.	.	.	0	9	1	.	.	.	0	77

STATIONS.	1	2	3	4	5	6	7	8	9	10	11	12	13	14	15	16	17	18	19	20	21	22	23	24	25	26	27	28	29	30	31	TOTAL.
PETITS BASSINS DU SUD DE LA BRETAGNE; BASSIN DE LA VILAINE (suite).																																
Plélan	.	.	.	.	0	1	3	.	6	.	8	5	9	.	3	2	.	9	1	2	11	.	.	.	.	10	.	.	.	1	.	69
La Guerche	.	0	.	.	0	2	.	.	1	.	7	0	8	2	2	5	.	6	.	6	7	.	.	.	1	8	.	.	.	.	3	58
Plessé	.	.	.	.	0	.	.	5	.	.	3	9	.	0	.	3	5	0	2	12	.	.	.	1	0	3	.	0	.	0	.	46
BASSIN DE LA LOIRE.																																
Estivareilles	1	.	21	1	.	.	.	.	.	.	.	.	0	1	4	5	2	4	.	3	57	10	1	.	12	2	1	3	.	14	.	141
St-Étienne (C. M.)	3	.	3	2	.	.	.	.	.	.	.	.	1	4	4	2	.	.	.	.	25	2	3	6	12	.	2	4	.	4	.	78
Feurs	1	.	1	.	.	.	.	.	.	.	.	.	1	2	4	.	.	.	.	.	30	3	4	.	12	.	.	.	.	2	.	60
Roanne (P. C.)	2	.	1	.	.	.	.	.	.	.	.	.	3	1	3	2	.	2	.	.	6	.	4	.	4	2	.	2	.	.	8	40
Digoin	.	.	5	.	.	.	.	.	.	.	.	.	.	.	4	6	2	3	.	1	.	1	3	.	5	.	2	4	.	.	16	53
Saint-Eusèbe	.	.	.	.	.	.	.	.	.	.	.	.	.	13	.	5	4	3	.	.	9	4	3	.	.	2	3	.	2	.	12	61
Arnay-le-Duc	1	.	5	0	0	.	.	.	.	.	.	.	13	1	3	1	5	1	.	7	.	.	.	.	1	1	2	.	.	.	1	41
Luzy	2	.	18	2	.	.	.	.	.	.	.	.	6	6	5	1	4	3	0	.	3	1	3	.	.	1	1	3	.	0	6	65
Châtillon-en-B.	0	.	0	1	.	1	.	.	.	1	.	.	6	3	2	3	10	6	.	.	1	.	.	.	.	1	.	3	.	.	3	40
Prémery (C. M.)	3	0	5	1	.	1	.	.	.	4	.	.	7	4	3	2	21	4	3	.	3	1	.	.	.	17	1	0	5	.	2	87
Mercoire	.	.	.	1	.	.	.	.	.	.	.	.	2	0	0	3	2	6	5	40	70	93	7	.	.	10	0	25	2	1	0	267
Murat	.	6	.	2	2	.	.	.	.	.	.	.	.	.	.	.	.	.	11	3	.	.	.	.	.	.	.	2	.	.	.	26
Ambert	1	.	8	3	.	.	.	.	.	.	.	0	2	5	6	.	.	1	.	0	7	1	8	.	13	6	.	0	.	5	6	71
Puy de Dôme (Obs.)	3	.	20	2	2	2	.	.	.	0	.	.	3	4	11	16	2	.	.	1	1	.	.	14	18	24	.	0	.	10	0	132
Clermont (Obs.)	1	.	.	.	1	.	.	.	.	.	.	.	0	2	0	1	0	1	.	2	1	0	.	6	4	2	.	2	.	5	0	28
Vichy	2	.	3	4	.	0	.	.	.	1	.	.	1	2	5	5	1	0	.	1	2	3	.	.	7	3	.	5	.	.	4	48
Vellat (Cne de Franchesse)	1	1	.	.	.	.	.	.	.	1	.	.	2	3	1	6	2	3	.	.	.	1	.	.	6	4	2	.	.	.	4	36
Chénérailles	.	2	.	.	.	.	.	.	.	1	.	.	3	4	2	2	4	.	.	2	3	1	2	.	6	3	5	.	.	.	3	43
Richebourg (Mais. forest.)	3	.	.	.	.	.	.	.	.	2	.	.	.	3	2	2	.	3	.	.	.	2	.	.	.	4	3	2	.	.	.	26
Issoudun	3	1	.	.	.	.	.	.	.	2	.	.	4	.	3	2	1	4	1	.	1	1	2	.	.	.	5	.	.	.	.	28
Bourges (E. N.)	.	0	.	.	.	.	.	.	.	0	.	0	3	1	0	0	1	1	.	.	0	.	.	.	0	0	.	0	.	5	.	12
Salbris	1	.	.	.	.	.	.	.	.	2	.	.	5	0	0	5	3	6	0	.	.	1	2	.	.	5	3	.	.	.	.	34
Luzillé	2	.	0	.	.	1	.	.	.	2	.	.	6	.	1	2	8	5	6	0	9	6	4	.	.	3	3	.	.	.	.	56
La Châtre (M. Rouet)	2	.	2	.	2	.	.	.	2	.	.	1	3	4	6	5	.	3	1	2	5	5	.	.	6	14	.	.	0	0	10	74
Châteauroux (St. agr.)	4	.	2	.	.	.	.	.	.	2	.	.	5	0	2	3	.	4	1	4	1	6	1	1	0	5	0	.	.	0	1	43
Saint-Benoist	.	.	.	.	.	.	.	.	.	4	.	.	3	1	.	10	5	5	.	0	5	1	.	.	3	1	3	.	.	.	.	39
Felletin	1	.	.	0	.	0	.	.	.	1	.	.	4	1	3	3	3	.	.	.	7	.	.	4	4	5	.	.	1	1	.	38
Guéret (E. N.)	5	.	1	.	0	.	.	.	.	1	.	0	7	3	13	6	.	2	0	0	2	0	.	5	10	1	.	.	0	8	0	63
Magnac-Laval	2	.	.	.	.	.	.	.	.	4	.	.	1	.	.	10	.	1	.	.	2	.	.	.	6	6	.	.	.	.	.	33
Dun-le-Paleteau	2	.	1	.	.	.	.	.	.	.	.	.	5	1	2	4	.	.	.	.	.	5	4	.	8	7	.	.	.	1	0	40
Le Blanc	3	.	.	.	.	.	.	.	.	1	.	.	5	1	1	1	4	4	8	.	4	.	.	.	4	5	.	.	.	.	.	41
Barrou	.	.	.	.	.	.	.	.	.	1	.	.	8	.	.	2	.	3	6	.	2	2	1	0	.	.	5	.	.	1	.	30
Eymoutiers	.	3	.	.	.	.	.	.	.	.	.	10	.	2	4	4	4	.	.	3	.	1	2	.	4	1	.	.	1	.	.	39
Limoges (C. M.)	3	.	1	0	.	.	.	.	.	2	.	.	4	1	1	5	0	1	.	8	0	3	4	0	1	3	.	1	1	1	0	40
Chabanais	2	.	.	.	.	.	1	.	.	3	.	.	5	.	2	1	2	.	1	.	7	3	.	4	1	1	.	.	2	.	.	36
Lussac-les-Ch.	2	.	0	.	.	.	.	.	.	.	.	.	.	6	3	3	.	14	.	.	2	5	.	.	4	0	.	.	1	.	10	52
Rilly	.	.	.	1	.	.	.	.	1	.	.	4	.	0	4	0	6	2	1	6	2	.	.	4	0	1	.	.	0	7	.	40
Givry	4	.	3	.	.	.	.	.	.	3	.	.	5	.	.	4	.	5	4	.	4	.	.	.	.	4	.	3	.	.	16	55
Saint-Satur	2	.	1	.	.	.	.	.	.	1	.	.	11	2	1	2	3	4	1	.	.	.	.	.	.	5	.	1	1	.	3	38
Gien (M. D. Raffard)	1	.	.	.	1	.	.	.	0	1	.	.	9	2	4	.	.	5	.	.	1	.	.	.	9	3	.	.	.	.	.	36
Orléans (E. N.)	.	.	.	.	.	.	.	.	0	.	.	.	.	.	5	0	3	3	.	1	0	1	2	.	5	?	12	.	0	.	0	33?
Blois (E. N.)	1	1	0	.	1	.	.	.	1	0	.	.	6	.	0	2	0	9	4	1	12	3	.	.	1	3	.	.	.	.	0	44

STATIONS.	1	2	3	4	5	6	7	8	9	10	11	12	13	14	15	16	17	18	19	20	21	22	23	24	25	26	27	28	29	30	31	TOTAL.
BASSIN DE LA LOIRE (suite).																																
Tours (Portillon)..	1	.	.	.	.	.	.	.	.	3	.	.	4	.	.	3	3	6	1	.	8	2	0	.	.	.	3	.	.	.	.	35
La Baumette (M. Cheux).	.	.	.	.	.	1	.	.	2	.	0	1	2	.	1	2	.	5	.	16	0	0	.	2	1	5	0	.	1	.	1	40
Châteaudun (M. Roger)	.	0	0	.	0	.	.	.	1	.	.	7	0	0	3	7	8	0	.	1	2	4	.	.	0	5	.	0	.	0	8	45
Authon-du-Perche.	4	.	1	.	.	.	.	.	.	2	.	.	.	2	4	3	5	4	.	.	2	0	4	1	1	5	6	.	.	.	.	44
Vendôme (P. C.)..	1	.	.	.	.	.	.	.	.	5	.	.	7	.	.	.	4	7	.	.	2	2	1	.	.	.	5	.	.	.	1	35
Louestault.....	1	.	.	.	.	.	.	.	.	3	.	.	8	.	.	.	2	9	.	1	2	.	3	.	.	.	.	.	.	.	.	27
Mortagne.....	4	.	3	.	1	.	.	.	.	2	.	.	6	8	7	3	2	4	1	.	1	.	5	.	.	1	6	.	.	.	.	53
Nogent-le-Rotrou .	3	.	.	.	.	.	.	.	.	2	.	.	6	1	7	.	4	8	.	.	2	.	.	.	.	.	7	.	.	.	.	40
Grez-en-Bouëre...	.	.	.	.	1	2	.	.	2	.	1	7	1	0	5	4	7	1	5	7	.	1	.	.	1	4	.	.	.	.	2	51
Le Mans (Gaz.)....	1	.	.	.	.	.	.	.	.	2	.	.	7	0	.	1	.	7	0	.	7	.	9	4	.	0	3	.	.	.	.	41
Ambrières.....	3	1	1	0	1	0	2	.	1	4	0	2	9	3	7	3	2	8	1	.	11	0	0	.	0	2	3	0	.	0	.	65
Évron.....	.	.	.	.	2	.	.	.	1	.	.	6	3	.	3	.	9	0	2	14	.	7	1	.	1	6	.	.	.	.	1	56
Château-Gontier...	.	0	.	.	1	0	.	.	3	.	2	1	11	1	3	8	0	9	.	11	3	3	.	0	1	4	1	.	0	.	6	67
La Meignanne.....	.	.	.	.	1	.	.	.	2	.	1	4	.	.	1	4	6	0	1	10	.	1	.	.	1	4	.	.	1	.	2	37
Nantes (Obs.)....	0	.	0	0	1	1	.	.	3	.	11	7	1	3	1	1	4	0	0	7	.	.	.	1	0	3	.	.	0	.	0	44
Cordemais.....	.	.	.	.	1	0	.	.	2	.	7	9	.	0	.	.	5	.	2	12	.	.	.	2	0	3	.	.	.	.	.	44
Parthenay (E. N.)	.	.	.	.	0	11	1	.	5	.	.	.	9	.	2	.	.	10	.	.	4	0	4	.	12	1	1	.	.	.	3	61
Bressuire.....	.	.	.	.	.	.	10	.	4	.	.	6	.	3	1	.	3	3	4	1	1	.	.	4	2	2	.	.	1	.	.	45
Argenton-Château.	.	.	.	.	1	.	8	.	.	3	.	.	.	2	1	0	1	3	.	4	8	1	.	.	.	.	.	.	1	.	.	33
La Chapelle-St-Florent..	.	.	.	.	3	4	3	.	.	3	.	.	3	5	2	.	.	.	.	.	10	.	.	.	2	2	3	.	.	.	.	41
Les Herbiers.....	2	.	.	.	2	1	11	.	0	5	.	.	7	.	4	1	5	8	.	1	7	.	.	.	.	.	2	.	.	.	.	56
Montaigu.....	2	.	.	.	1	5	4	.	1	1	0	.	6	0	3	1	2	5	.	1	6	.	.	.	4	.	1	.	.	.	5	49
BASSINS ENTRE LA LOIRE ET LA GIRONDE.																																
Les Sables-d'Olonne.	0	.	1	.	1	.	13	.	1	3	.	5	6	.	0	.	.	7	.	5	3	.	.	.	.	.	1	0	.	4	.	52
La Roche-s-Yon (E.N.)	.	.	0	.	0	.	2	.	.	3	.	1	10	.	0	1	.	5	.	12	4	.	.	27	1	.	1	.	.	0	2	70
Luçon.....	2	.	.	.	1	.	6	.	.	3	.	.	8	.	2	4	3	6	.	7	2	.	.	.	1	.	.	.	.	.	.	44
Niort (Comporté).	3	.	.	.	.	1	.	4	.	2	.	.	7	.	1	1	1	5	.	2	4	4	3	1	.	0	.	.	1	.	.	41
La Rochelle (P. C.).	1	.	.	.	1	.	2	.	.	2	.	.	3	.	.	1	.	6	.	8	.	.	1	.	.	.	.	.	.	.	.	25
Angoulême (P. C.).	2	.	.	.	.	3	.	0	.	2	.	.	4	.	1	1	1	2	1	3	6	14	6	12	1	1	.	.	1	15	3	79
Barbezieux.....	2	.	.	.	.	.	6	.	.	2	.	.	5	.	1	3	.	4	1	8	12	29	2	.	.	1	.	.	.	.	.	76
Cognac.....	1	.	.	.	.	.	8	.	.	3	.	.	6	.	1	.	.	6	4	3	3	9	3	.	3	.	.	.	.	3	3	55
Civray.....	1	.	.	.	.	.	1	.	.	3	.	.	7	.	.	.	3	3	13	.	11	8	.	.	2	3	.	.	2	.	.	58
St-Jean-d'Angély..	1	.	.	.	.	.	12	.	.	2	.	.	.	.	.	.	.	5	2	1	3	4	2	3	.	1	.	.	.	9	.	45
Saintes.....	2	.	.	.	.	.	7	.	.	4	.	1	.	.	.	.	.	6	9	6	1	7	.	.	2	.	.	.	.	5	.	52
Rochefort-s-M. (Obs.)	1	.	.	.	1	0	.	.	3	.	.	0	3	1	1	0	.	4	.	12	.	1	.	.	2	.	.	.	2	.	4	34
BASSIN DE LA GIRONDE.																																
Saignes.....	4	.	.	.	.	.	.	.	.	.	.	.	7	4	9	.	.	7	6	.	.	4	9	5	5	10	.	.	13	.	.	79
Saint-Mamet.....	.	.	.	3	.	.	.	.	.	.	.	.	11	7	5	5	2	5	.	.	9	7	.	3	7	1	3	.	.	7	4	80
Frayssinet.....	.	.	.	.	.	.	.	.	.	.	.	.	.	4	4	.	2	.	.	4	.	6	.	.	3	.	.	.	.	1	.	24
Chartriers-Ferrière	.	5	.	.	.	.	.	.	.	.	.	.	5	1	4	1	.	.	.	.	.	.	.	1	.	2	.	.	.	.	1	21
Tulle (P. C.).....	.	.	.	.	.	.	.	.	.	.	.	.	20	0	0	.	1	.	.	16	2	.	.	.	.	.	2	.	.	3	.	44

STATIONS.	1	2	3	4	5	6	7	8	9	10	11	12	13	14	15	16	17	18	19	20	21	22	23	24	25	26	27	28	29	30	31	TOTAL.
BASSIN DE LA GIRONDE (suite).																																
Périgueux (M. G. Pasquet)	.	.	0	.	.	.	.	.	0	.	.	6	.	0	2	0	2	.	.	11	11	0	3	0	1	0	0	0	.	1	1	40
St-Avit du-Moiron.	2	.	.	.	.	.	.	.	.	3	.	1	6	1	.	3	1	1	.	7	12	.	.	.	0	1	.	.	1	1	1	41
Chalais.....	2	.	.	.	6	.	.	.	.	.	.	.	.	.	.	3	1	3	3	3	6	0	1	1	.	.	0	.	.	0	3	32
Cavignac.....	3	.	0	.	.	.	10	.	.	3	.	.	3	2	.	4	1	3	.	1	4	2	.	.	0	3	0	.	2	.	1	42
Mende (P. C.).....	.	.	.	.	.	.	.	.	.	.	.	.	11	.	0	2	3	3	2	9	15	84	2	.	3	.	1	.	5	1	.	142
St-Chély-d'Apcher.	1	.	.	1	.	.	.	.	.	.	.	.	2	0	1	2	2	4	.	7	15	39	.	.	2	8	.	4	0	6	.	93
Entraygues.....	.	.	.	.	.	.	.	.	.	.	.	.	6	4	6	4	.	6	.	.	18	.	.	.	2	4	.	.	.	8	.	58
Figeac (S. hy.)...	3	.	.	.	.	.	.	.	.	.	.	.	2	3	.	5	8	2	.	.	10	.	17	.	2	1	.	.	.	3	.	56
Cahors (P. C.)....	1	.	.	.	.	.	.	.	.	.	.	.	5	.	.	2	1	1	.	4	6	.	2	.	4	5	.	.	.	1	.	32
Villeneuve-s.-Lot (C. M.) .	.	.	.	0	0	.	5	.	.	1	.	.	6	9	2	4	1	1	.	12	17	.	0	.	8	2	.	.	1	1	0	68
Pont-de-Montvert.	.	.	.	.	.	.	.	.	.	.	.	.	8	.	.	3	1	9	25	79	127	120	7	.	.	.	0	19	3	4	.	406
Séverac-le-Ch.....	5	.	.	.	.	.	.	.	.	1	.	.	.	.	.	13	.	6	.	9	5	12	.	.	3	2	.	.	6	.	.	61
La Cavalerie.....	.	.	.	.	.	.	.	.	.	.	.	.	5	1	.	.	3	2	4	1	53	28	.	.	10	8	1	.	18	.	.	134
Lacaune.....	3	.	3	3	.	.	.	1	.	.	.	.	5	1	2	9	2	.	3	12	.	9	.	.	11	9	2	.	22	4	.	101
Brassac.....	.	.	7	3	.	.	.	.	.	.	.	.	.	.	.	.	.	.	.	.	.	.	.	.	6	3	.	.	16	8	.	43
Lavaur.....	.	.	.	.	.	.	3	.	.	.	.	.	2	.	.	3	2	0	.	.	22	.	8	.	1	11	.	.	4	1	.	57
Naucelle.....	.	.	2	.	.	.	.	.	.	.	.	.	7	1	.	10	0	2	.	.	17	.	4	.	4	5	.	.	0	2	.	52
Carmaux.....	2	.	1	1	.	.	.	.	.	.	.	.	2	.	2	5	.	.	.	.	18	.	8	.	6	2	.	.	.	2	.	48
Montauban (E. N.).	.	.	.	.	1	.	3	.	.	.	.	.	3	1	2	3	0	4	.	9	.	4	1	1	11	0	.	.	4	.	11	58
Caylus.....	4	.	.	2	.	.	.	.	.	.	.	.	1	2	3	2	0	5	.	.	24	.	13	.	7	7	0	0	.	2	.	74
Juzet-d'Izaut.....	.	7	.	.	2	.	2	6	.	.	.	.	3	6	4	3	.	.	.	.	.	.	.	.	6	7	.	.	15	14	.	78
Tarascon-s.-Ar....	0	2	.	.	0	.	2	3	.	.	.	.	1	5	2	2	0	.	.	1	.	.	.	1	1	6	6	.	19	26	.	77
Belpech (M. Rouquet).	2	.	.	.	.	5	3	.	1	1	.	1	2	4	2	2	.	.	0	2	.	.	.	4	13	.	23	24	.	.	.	87
Toulouse (Obs.)..	1	.	.	.	.	.	7	1	.	4	.	.	1	.	2	1	6	1	.	4	3	.	.	.	2	9	.	.	7	6	.	56
Pibrac (Le Bélard).	1	.	.	.	.	.	10	.	.	6	1	.	2	0	1	5	6	.	.	2	3	.	3	0	3	12	.	.	12	3	.	70
Masseube.....	1	.	.	.	.	.	6	.	.	13	.	.	1	2	4	8	1	.	.	5	1	.	10	4	12	11	.	.	11	0	.	89
Auch (P. C.).....	4	.	.	.	.	.	9	.	.	7	.	.	0	0	.	6	7	1	.	9	2	.	1	.	7	13	.	.	12	2	.	80
Vic-Fezensac.....	1	.	.	.	.	.	12	.	.	8	.	.	.	.	.	13	6	.	.	22	.	.	.	.	8	12	.	.	15	3	.	100
Condom.....	.	.	.	.	.	.	11	.	.	4	.	.	.	.	.	5	.	.	.	17	1	.	6	.	6	6	.	.	4	.	3	63
Agen (P. C).....	.	3	2	.	.	.	3	.	4	.	.	2	5	1	2	6	.	1	.	9	.	.	7	.	9	.	.	.	5	.	6	65
Budos.....	1	.	0	1	.	.	5	.	.	1	.	1	7	1	0	5	.	2	0	0	.	10	0	.	1	8	.	.	1	.	6	49
Bordeaux-Floirac (Obs.)..	1	0	.	0	.	.	11	.	.	2	.	1	3	1	1	3	1	3	.	.	0	.	3	0	1	2	1	0	1	1	0	37
Château-Lafite....	2	.	0	.	.	.	17	.	.	3	.	.	3	3	.	2	1	9	0	1	.	2	1	.	0	1	.	1	1	1	.	49
La Coubre (Sém.).	1	.	.	.	6	1	1	.	1	.	.	.	3	2	3	0	1	5	1	.	.	1	.	.	1	.	.	1	3	.	0	30
BASSINS ENTRE LA GIRONDE ET LES PYRÉNÉES.																																
Hourtin (Ph.).....	1	.	.	.	3	.	3	.	.	3	.	.	2	4	4	5	2	10	.	1	.	0	.	.	3	.	.	1	0	1	.	43
Arcachon (C. M.)..	2	.	.	.	1	.	4	.	.	4	.	.	3	4	3	5	0	10	.	5	.	1	.	.	4	0	.	2	1	2	.	51
Belin.....	2	.	0	1	.	.	3	.	.	1	.	1	7	7	1	6	1	2	.	0	.	1	.	.	5	5	.	1	0	2	1	46
Pic-du-Midi (Obs.).	.	6	.	.	.	.	3	2	.	1	.	1	4	3	21	3	1	.	.	7	.	2	1	.	2	6	.	.	3	1	1	68
Bagnères-de-B. (Obs.)	5	3	.	.	0	0	5	4	.	5	0	.	3	7	10	6	.	.	.	5	.	2	0	.	2	25	.	.	1	9	.	92
Gélan.....	5	15	.	4	.	10	5	.	4	.	.	15	.	5	10	.	.	.	.	5	.	.	4	15	.	5	.	4	5	.	.	111
Pau (Gare).....	6	.	.	.	.	2	6	8	.	6	4	6	.	4	10	18	.	.	.	.	.	.	.	18	8	.	.	.	6	.	.	102
Mauléon-Licharre..	.	.	.	.	8	12	3	.	.	.	9	11	5	.	.	.	.	.	6	.	.	.	.	7	5	.	.	11	2	.	.	79
Riscle.....	2	.	.	.	.	.	8	.	.	.	.	.	1	.	.	11	.	.	.	.	.	.	.	.	10	2	.	.	6	.	.	40
Tartas.....	.	.	.	.	.	4	5	.	.	2	.	2	7	6	4	13	5	.	.	.	.	1	.	1	14	1	.	.	.	1	.	66
Bayonne.....	.	.	.	.	.	13	.	.	.	.	.	7	12	9	27	.	.	.	.	.	.	.	.	23	.	.	.	7	14	.	8	120

STATIONS.	1	2	3	4	5	6	7	8	9	10	11	12	13	14	15	16	17	18	19	20	21	22	23	24	25	26	27	28	29	30	31	TOTAL.
BASSINS ENTRE LES PYRÉNÉES ET LE RHÔNE.																																
Prats-de-Mollo (E. et For.).	.	.	.	.	.	.	11	2	.	.	.	.	7	8	.	.	.	.	6	2	18	3	.	.	4	.	7	11	58	.	.	137
Thuès (Entre-Vails)	.	.	.	.	.	.	7	.	.	.	.	.	.	7	9	.	.	.	.	.	10	.	.	.	4	.	.	.	90	.	.	127
Estagel (P. C.)....	.	.	.	.	.	.	3	.	.	.	.	.	.	.	.	.	.	.	.	.	5	.	.	.	.	.	4	8	20	.	.	40
Perpignan (Obs.)..	.	.	.	.	.	0	5	.	.	.	.	0	.	2	.	0	.	.	.	.	16	.	2	.	1	.	12	1	24	0	.	64
Paulilles.....	.	.	.	.	.	.	.	5	.	.	.	.	.	2	.	.	1	.	.	1	.	13	.	.	.	3	5	23	4	19	.	76
Banyuls.....	.	.	.	.	.	.	.	5	.	.	.	.	.	3	.	.	.	.	.	.	.	15	.	.	.	4	4	23	3	15	.	72
Col de Puymorens.	2	.	.	.	.	7	5	.	.	2	.	.	2	13	3	.	.	.	2	5	10	.	.	.	2	2	3	1	10	.	6	75
Le Capelier.....	.	.	.	.	.	12	8	.	.	.	.	.	4	2	3	.	.	.	.	.	6	10	.	.	15	2	.	.	47	20	.	129
Carcassonne (E. N.)	.	.	.	.	.	.	6	.	.	.	.	0	0	2	0	2	5	.	.	4	.	.	1	.	4	.	.	.	34	1	0	59
Villepinte.....	.	.	.	.	.	6	.	2	.	4	.	.	2	2	.	2	1	.	.	.	.	.	.	.	1	10	.	.	7	30	.	68
Saint-Pons.....	.	.	.	.	.	.	2	.	.	.	.	.	1	2	1	.	.	6	12	.	15	2	.	.	6	4	17	4	20	3	.	95
Campestre.....	1	2	1	.	.	.	.	.	.	.	.	.	3	2	.	9	.	14	31	45	18	90	14	.	.	8	6	18	.	15	.	273
Le Vigan (S. hy.).	.	.	.	.	.	.	.	.	.	.	.	.	.	3	.	.	.	9	22	84	94	117	32	.	.	.	.	14	.	7	.	382
Nîmes (E. N.)....	.	.	.	.	.	.	.	.	.	.	.	.	.	.	.	.	.	.	6	19	13	19	.	.	2	.	6	.	3	.	.	68
Montpellier (E. N.).	.	.	.	.	.	.	.	.	.	.	.	.	.	0	.	.	.	7	2	0	23	4	.	.	.	.	3	.	4	1	.	43
Gignac	.	.	.	.	.	.	.	.	.	.	.	.	.	.	.	.	.	.	2	2	.	33	3	.	.	.	.	2	.	6	.	48
Béziers.....	.	.	.	.	.	.	1	.	.	.	.	.	.	.	.	.	.	.	.	.	9	.	.	.	.	.	.	.	8	.	.	18
BASSIN DU RHÔNE.																																
Ballon de Servance (Fort)	29	10	21	6	1	.	.	.	.	0	.	.	16	14	10	32	11	0	.	.	.	.	.	.	7	29	1	.	.	.	0	186
Cirey-les-B.....	6	11	13	.	2	.	.	.	.	.	.	.	3	5	1	11	.	1	.	1	.	.	.	1	9	4	6	.	.	.	.	73
Vesoul (E. N.)...	6	4	9	3	0	.	.	.	.	.	.	3	.	2	1	7	0	.	.	.	.	.	.	.	5	5	.	.	.	.	.	45
Frain.....	4	1	6	8	.	.	.	.	.	.	.	.	4	8	4	7	2	.	2	.	.	.	.	.	3	4	1	1	.	.	4	57
Jussey.....	7	10	4	8	8	1	.	.	.	.	.	.	3	2	2	2	1	.	.	.	.	.	.	.	2	3	.	1	.	.	.	56
Vaux-s.-Aubigny..	3	.	3	.	.	.	.	.	.	0	.	.	4	0	.	7	.	.	.	.	7	.	.	13	6	2	.	.	.	.	4	48
Dijon	4	2	.	.	.	.	.	.	.	.	.	.	7	1	2	7	2	2	.	4	.	.	.	.	.	2	.	2	1	.	.	36
Beaune.....	3	1	1	.	.	.	.	.	.	.	.	.	6	1	2	1	1	1	1	8	1	.	.	2	.	0	.	3	.	0	2	34
Lons-le-Saunier (E. N.) ..	5	.	13	.	.	.	.	.	.	.	.	.	15	5	17	0	8	2	.	1	.	.	.	1	8	0	10	8	.	.	.	92
Bourg (E. N.).....	3	1	14	3	0	.	.	.	.	.	.	.	5	1	6	2	2	3	.	7	.	.	.	1	21	2	7	0	.	.	1	79
Les Écharmeaux..	.	.	13	4	.	.	.	.	.	.	.	.	1	5	9	11	9	.	.	2	5	4	3	.	.	10	2	12	.	.	5	94
L'Arbresle.....	1	.	1	1	.	.	.	.	.	.	.	.	2	1	.	.	.	3	.	2	2	.	2	8	4	6	.	2	.	.	.	34
Belfort (Château)..	4	1	14	3	1	.	.	.	.	.	.	.	2	2	1	1	9	1	1	.	.	.	.	.	6	11	.	.	.	.	.	56
Besançon (Obs.)..	8	7	13	1	0	.	.	.	.	.	.	.	8	0	5	2	5	2	.	1	.	.	.	3	9	7	3	0	.	.	0	75
Grand-Contour....	1	2	2	5	0	.	.	.	.	.	.	.	5	1	3	9	3	.	.	.	.	.	.	.	5	6	3	.	.	.	.	47
Bonneville (C. M.).	3	7	7	21	.	.	.	.	.	0	3	.	0	5	1	0	2	.	.	.	.	.	.	.	30	18	.	.	.	.	.	97
Champagnole.....	3	2	10	24	4	.	.	.	.	.	.	.	1	10	9	9	5	.	.	1	.	.	.	.	1	3	7	10	.	.	.	101
Arinthod.....	4	.	19	2	.	.	.	.	.	.	.	.	3	6	.	12	.	4	.	3	.	.	.	.	19	5	4	1	.	6	4	92
Seyssel.....	.	2	.	12	.	.	.	.	.	.	.	.	11	.	5	1	3	5	3	.	.	.	.	.	9	2	14	.	.	5	.	72
Annecy.....	.	.	.	.	.	.	.	.	.	2	1	.	2	5	2	3	4	4	.	1	.	.	.	.	14	23	0	.	.	.	0	60
Chambéry.....	3	7	2	10	.	.	.	.	.	1	.	.	1	7	2	6	1	4	.	1	.	.	.	.	8	13	.	.	.	.	2	68
Nantua.....	2	8	26	27	.	.	.	.	.	.	.	.	7	9	5	6	9	5	.	.	3	.	.	.	19	14	5	9	.	.	6	158
Lyon-St-Genis (Obs.).	1	2	1	3	.	.	.	.	.	.	.	.	0	1	0	1	0	0	0	2	2	1	0	6	10	4	5	4	.	.	0	44
Bourg-Argental...	3	.	14	.	.	.	.	.	.	.	.	.	1	2	3	1	.	1	.	22	7	2	3	15	7	0	0	.	.	13	.	94
Flumet.....	8	.	27	27	.	.	.	.	.	.	.	.	4	18	.	21	6	6	.	.	.	.	.	.	18	19	.	.	.	.	.	154
Sainte-Foy.....	.	.	27	22	.	.	.	.	.	.	.	.	4	.	2	.	5	.	.	.	.	.	.	.	7	.	.	.	.	.	.	67

STATIONS.	1	2	3	4	5	6	7	8	9	10	11	12	13	14	15	16	17	18	19	20	21	22	23	24	25	26	27	28	29	30	31	TOTAL.
BASSIN DU RHÔNE (suite).																																
Planay	.	.	17	12	0	.	.	.	.	.	.	.	.	.	.	.	.	2	.	.	.	.	.	.	1	4	.	.	.	1	.	37
Allemond	4	.	.	.	.	.	.	.	.	3	.	.	.	6	.	.	5	.	8	6	.	.	.	.	9	9	.	11	.	.	.	62
La Tronche	1	2	6	7	.	.	.	.	.	.	0	.	.	2	2	2	1	1	4	6	1	.	.	0	6	12	.	.	.	.	1	55
Villard-de-Lans	4	.	13	3	.	.	.	.	.	.	1	.	.	0	0	1	0	2	.	4	6	.	.	0	1	19	2	.	.	.	11	70
Gap (E. N.)	.	.	.	.	.	.	.	.	.	.	.	.	10	.	.	3	0	3	18	9	.	.	.	.	0	1	7	.	.	1	5	55
Volonne	.	.	.	.	.	.	.	.	.	.	.	.	.	8	.	2	.	.	.	21	8	.	.	2	.	2	.	7	.	.	.	50
Forcalquier	.	.	.	.	.	.	.	.	.	.	.	.	.	6	.	1	.	.	.	10	28	.	.	12	.	.	.	8	.	.	6	71
Pont de Mirabeau	.	.	.	.	.	.	.	.	.	.	.	.	.	1	.	.	.	.	.	5	11	.	.	9	.	.	.	4	.	.	.	30
Cavaillon	.	.	.	.	.	.	.	.	.	.	.	0	.	.	.	.	.	.	12	4	4	7	.	.	.	.	11	.	.	.	0	39
Vernoux (M. Maisonneuve)	.	.	.	.	.	.	.	.	.	.	.	.	.	3	2	0	.	2	1	30	21	14	7	.	2	2	.	9	.	3	1	97
Montpezat (P. C.)	.	.	.	.	.	.	.	.	.	.	.	.	.	.	.	.	.	8	40	26	29	14	.	.	.	.	10	.	.	.	6	133
Vialas	.	.	.	.	.	.	.	.	.	.	.	.	6	.	.	.	.	17	17	77	105	103	13	.	.	.	.	16	.	3	2	361
Barre	.	.	.	.	.	.	.	.	.	.	.	.	4	.	.	5	.	7	24	55	71	92	2	.	.	1	2	17	3	5	.	288
Uzès	.	.	.	.	.	.	.	.	.	.	.	.	.	.	.	.	.	2	7	24	4	30	4	.	.	.	6	1	.	.	.	78
Barjac	.	.	.	.	.	.	.	.	.	.	.	.	.	.	.	.	2	3	15	6	18	20	1	.	.	.	9	.	.	.	1	75
Crest (M. Savoyat)	.	.	.	18	.	.	.	.	.	.	.	.	4	.	6	.	.	2	4	23	3	.	.	.	12	.	10	.	.	1	1	82
Pierrelatte (M. Favier)	.	.	.	.	.	.	.	.	.	.	.	0	3	.	.	.	1	.	17	12	9	12	0	1	.	13	16	.	.	.	1	84
Clansayes (M. Robert)	.	.	.	.	.	.	.	.	.	.	.	.	.	2	.	.	.	.	.	20	8	7	4	.	1	1	.	14	.	.	1	58
Mont Ventoux (Obs.)	.	.	.	.	.	.	.	1	.	.	2	.	3	10	3	.	8	10	1	10	14	10	4	12	1	17	2	5	.	.	14	128
Saint-Christol	.	.	.	.	.	.	.	.	.	.	.	.	3	4	6	2	.	.	49	32	.	.	19	.	.	4	32	.	.	22	.	173
Carpentras	.	.	.	.	.	.	.	.	.	.	.	2	.	.	.	.	.	0	3	8	.	3	.	.	1	.	11	.	.	1	3	32
Avignon (E. N.)	.	.	.	.	.	.	.	.	.	.	.	.	0	.	.	.	.	.	5	15	5	12	1	.	.	.	9	.	.	.	2	50
Beaucaire (M. Pugnet)	.	.	.	.	.	.	.	.	.	.	.	.	0	.	.	.	.	.	.	21	13	6	14	1	.	3	.	8	.	0	.	66
Arles	.	.	.	.	.	.	.	.	.	.	.	.	.	.	.	.	.	.	.	27	13	9	17	11	.	.	.	7	.	.	.	84
BASSINS ENTRE LE RHÔNE ET LES ALPES.																																
Pélissanne	.	.	.	.	.	.	.	.	.	.	.	.	.	.	.	.	.	.	.	23	4	6	.	.	.	12	.	.	.	.	.	45
Aix (E. N.)	.	.	.	.	.	.	.	.	.	.	.	.	1	.	.	.	.	4	13	.	4	2	9	.	.	.	4	.	.	.	2	37
Brignoles (M. Fabre)	.	.	.	.	.	.	.	.	.	.	.	.	.	4	.	0	.	.	19	.	9	.	0	12	.	.	.	3	.	32	.	79
Marseille (Obs.)	.	.	.	.	.	.	.	.	.	.	.	.	0	.	.	.	3	.	3	14	4	10	3	8	0	0	3	.	0	3	0	51
Toulon (Obs.)	.	.	.	.	.	.	.	.	.	.	.	.	2	.	.	1	0	.	1	32	1	0	17	5	.	.	.	.	.	11	.	70
Puget-Théniers	.	.	.	.	.	.	.	.	.	.	.	.	.	.	.	.	.	.	.	38	19	.	.	.	.	.	.	11	.	14	.	81
Nice (Obs.)	.	.	.	.	.	.	.	.	.	.	.	.	2	0	14	.	.	.	7	26	.	0	1	3	.	.	.	.	7	2	0	62
CORSE.																																
Bastia	.	.	.	.	.	.	.	.	.	.	12	.	.	.	9	4	5	22	.	6	19	6	2	3	.	.	.	.	.	19	14	121
Corte	.	.	.	.	.	.	1	.	.	.	.	.	.	.	9	14	0	.	.	12	19	12	13	1	.	1	.	.	6	22	.	109
Ajaccio (C. M.)	.	.	.	.	.	.	.	.	.	.	.	.	1	4	9	7	4	5	4	1	5	8	.	.	10	.	.	.	.	15	.	72

OBSERVATIONS DU MOIS D'AVRIL 1911.

STATIONS.	1	2	3	4	5	6	7	8	9	10	11	12	13	14	15	16	17	18	19	20	21	22	23	24	25	26	27	28	29	30	TOTAL.
BASSINS DU RHIN, DE LA MEURTHE ET DE LA MOSELLE.																															
Cornimont (Travexin)	1	.	1	2	0	2	.	.	.	.	.	.	.	.	.	.	.	.	.	14	1	.	.	.	.	.	4	35	30	6	97
Brouvelieures.....	.	4	.	?	?	?	.	.	.	.	.	.	.	.	.	.	.	.	.	.	.	.	.	.	.			22	.	18	44?
Épinal.....	.	6	2	0	1	0	.	.	.	.	.	.	.	.	.	.	.	.	3	.	.	.	.	.	.	3	7	8	9	9	49
Provenchères-s.-Fave	.	4	1	1	1	2	0	0	.	.	.	.	.	.	.	.	.	.	.	13	.	.	.	.	.	.	3	13	6	3	48
Baccarat.....	.	.	2	3	1	.	.	.	.	.	.	.	.	.	.	.	.	.	.	4	.	.	.	.	.	3	14	2	1	2	33
St-Nicolas-du-Port.	1	.	6	1	.	5	.	.	0	.	0	.	.	.	.	.	.	.	.	1	.	.	.	.	.	.	2	10	3	2	32
Nancy (Faculté)...	2	.	5	1	.	12	.	.	.	.	.	.	.	.	.	.	.	.	.	1	.	.	.	.	.	.	4	14	4	3	46
Foug.....	.	.	3	2	.	10	.	.	.	.	1	.	.	.	.	.	.	.	.	2	.	.	.	.	.	.	7	5	6	7	44
Landres.....	.	.	1	.	.	.	6	.	.	.	2	.	.	.	.	.	.	2	.	.	.	.	.	.	.	.	7	9	2	.	29
BASSINS DE LA MEUSE, DE LA CHIERS ET DE LA SAMBRE.																															
Contrexéville.....	.	3	.	.	.	6	.	.	.	.	.	.	.	.	.	.	.	.	.	.	.	.	.	.	.	.	7	6	7	2	33
Neufchâteau (C. M.).	.	.	.	.	.	2	.	.	.	.	.	.	.	.	.	.	.	.	.	4	.	.	.	.	.	.	3	15	7	1	32
Commercy (P. C.).	.	3	2	.	.	5	.	.	.	1	.	.	.	.	.	.	.	.	2	.	.	.	.	.	.	4	5	7	8	4	41
Les Kœurs (forêt).	.	.	.	.	.	2	.	.	.	.	1	.	.	.	.	.	.	.	.	.	.	.	.	.	.	.	5	8	9	2	27
Consenvoye.....	.	2	.	.	.	1	.	4	.	1	.	.	.	.	.	.	.	.	1	.	.	.	.	.	.	4	6	1	3	4	27
Hussigny.....	.	2	.	.	5	.	1	2	.	1	.	.	.	.	.	.	.	2	.	.	.	.	.	.	.	.	.	2	6	10	34
Mouzon.....	.	.	1	.	.	.	.	.	.	1	.	.	.	.	.	.	.	.	.	1	.	.	.	.	.	.	9	5	4	4	24
Poix.....	.	.	.	.	.	0	.	.	3	.	.	.	.	.	.	.	.	.	4	.	.	.	.	.	.	.	9	19	6	6	48
Fumay.....	.	.	.	2	.	1	.	.	3	.	.	.	.	.	.	.	.	.	.	.	.	.	.	.	.	.	10	13	9	.	38
Maroilles.	.	.	2	.	.	.	.	.	1	1	.	.	.	.	.	.	.	.	1	.	.	.	.	.	.	.	8	8	10	3	35
BASSINS DE L'ESCAUT, DE LA LYS, DE L'YSER ET DE L'AA.																															
Cambrai (P. C.)....	3	0	.	.	.	.	.	.	2	.	.	.	.	.	.	.	.	.	.	.	.	.	.	.	.	0	9	4	.	6	24
Le Quesnoy (C. M.).	2	.	.	0	0	.	.	.	1	2	.	.	2	.	.	.	.	.	.	.	.	.	.	.	.	.	7	7	8	3	32
Valenciennes (M. Berger).	0	0	0	0	.	.	.	.	1	1	.	.	.	.	.	.	1	.	0	.	.	.	.	.	.	6	4	8	2	3	27
Douai (E. N.).....	.	3	1	.	0	.	.	1	0	1	0	.	.	.	.	.	.	.	.	.	.	.	.	.	.	1	1	.	3	0	11
Arras (St. agr.)...	2	0	0	0	.	.	.	1	3	3	.	.	0	.	.	.	.	0	.	.	.	.	.	.	1	3	4	8	1	4	29
Lille (C. M.).....	.	9	0	1	0	0	.	.	0	2	9	.	.	.	.	.	.	.	.	.	.	.	.	.	.	2	6	2	5	1	38
Oye.....	4	1	1	1	.	.	.	.	.	2	.	.	.	.	.	.	.	.	0	.	.	.	.	.	2	8	1	2	3	2	25

STATIONS.	1	2	3	4	5	6	7	8	9	10	11	12	13	14	15	16	17	18	19	20	21	22	23	24	25	26	27	28	29	30	TOTAL
BASSINS DE LA CANCHE, DE LA SOMME, DE LA BÉTHUNE, ETC.																															
Nesle	11	.	.	.	.	0	1	.	1	1	.	.	.	.	.	.	.	.	.	.	.	.	.	.	.	.	3	3	5	1	27
Guerbigny (M. Palyart)	3	1	1	0	0	0	.	2	.	3	.	.	.	.	.	.	.	.	.	.	.	.	.	.	.	1	4	0	8	4	28
Amiens (St. agr.)	8	0	0	1	.	.	.	1	1	1	.	.	.	.	.	.	.	.	1	.	.	.	.	.	2	7	2	6	1	0	30
Valhuon	.	0	.	.	0	.	.	.	0	.	.	.	.	.	.	.	.	.	.	.	.	.	.	.	.	1	16	.	4	.	22
Boulogne (C. M.)	1	1	2	2	0	.	.	.	1	5	.	.	.	.	.	.	.	.	.	.	.	.	.	.	3	5	1	5	.	0	27
Eu	3	3	.	.	0	0	.	.	0	0	3	2	.	.	.	.	.	.	.	1	.	.	.	.	.	1	4	5	1	.	23
Aumale	.	7	.	0	1	0	0	.	.	5	10	.	.	.	.	.	.	.	.	.	.	.	.	.	.	.	10	1	5	1	40
Dieppe	7	5	0	0	0	.	.	.	.	1	1	.	.	.	.	.	.	.	.	0	0	.	.	0	.	3	6	0	5	0	27
Goderville	10	.	2	8	8	2	.	.	1	7	.	.	.	.	.	.	.	.	.	.	.	.	.	.	.	5	2	6	4	1	56
BASSIN DE LA SEINE.																															
Château-Chinon	0	0	.	1	.	.	.	.	.	.	0	.	.	.	.	.	.	.	1	17	.	.	.	.	.	.	4	14	3	3	42
Clamecy (P. C.)	.	.	.	1	.	3	0	.	.	.	.	.	.	.	.	.	.	.	.	9	.	.	.	.	.	.	2	2	2	0	20
Marigny-le-C.	.	.	.	.	.	.	.	.	.	.	.	.	.	.	.	.	.	.	.	12	.	.	.	.	.	.	.	5	0	5	22
Montbard	2	2	7	.	.	.	.	.	.	.	.	.	.	.	.	.	.	.	8	.	.	.	.	.	.	2	5	3	3	2	34
Auxerre (C. M.)	1	0	1	.	.	3	.	.	.	1	0	.	.	.	.	.	.	.	4	.	.	.	.	.	.	2	1	0	3	2	19
Tonnerre (P. C.)	2	.	2	.	.	.	1	.	.	.	.	.	.	.	.	.	.	.	10	.	.	.	.	.	.	3	4	2	5	1	32
Laroche-sur-Yonne	1	.	1	.	.	0	.	.	.	.	.	.	.	.	.	.	.	.	2	.	.	.	.	.	.	4	4	2	4	8	28
Villeneuve-la-Guyard	1	2	.	.	0	0	.	4	.	.	.	.	.	.	.	.	.	0	1	.	.	.	.	.	.	.	20	1	.	13	41
Laignes	0	0	0	.	1	.	.	.	.	0	.	.	.	.	.	.	.	0	5	.	.	.	.	.	.	1	6	3	.	7	23
Clairvaux	.	.	.	.	.	.	.	.	.	.	.	.	.	.	.	.	.	.	.	6	.	.	.	.	.	.	4	9	4	0	23
Troyes (E. N.)	1	1	1	0	0	0	.	.	.	0	.	.	.	.	.	.	.	.	3	.	.	.	.	.	.	0	1	4	4	4	19
Valentigny	.	1	2	.	.	0	.	.	.	.	2	.	.	.	.	.	.	.	0	1	.	.	.	.	.	.	0	13	2	3	24
Arcis-sur-Aube	2	.	.	.	.	.	.	.	.	.	.	.	.	.	.	.	.	4	1	.	.	.	.	.	.	1	9	1	0	1	19
Fay-les-Marcilly	5	.	.	.	.	.	.	.	.	1	.	.	.	.	3	0	.	.	.	.	.	.	.	.	.	.	16	.	1	5	32
Neuville-aux-Bois	3	4	.	.	.	1	2	.	.	.	.	.	.	.	.	.	.	.	.	.	.	.	.	.	.	.	4	.	4	3	20
Étampes (P. C.)	2	6	.	.	0	3	3	.	.	.	.	.	.	.	.	.	.	.	3	.	.	.	.	.	.	.	3	3	3	2	27
Fontainebleau (C. M.)	.	3	1	0	.	.	0	.	2	1	.	.	.	.	.	.	.	.	0	1	.	.	.	.	.	.	3	6	1	0	18
Touquin (C. M.)	2	.	.	0	1	0	.	1	0	1	.	.	.	.	.	.	.	1	.	.	.	.	.	.	0	1	9	2	1	0	20
Saclay	11	.	.	.	1	1	.	.	.	.	.	.	.	.	2	.	.	.	2	.	.	.	.	.	.	9	2	5	.	.	33
Le Perray (St-Hub.)	17	.	1	.	1	0	.	.	3	1	.	.	.	.	.	.	.	.	.	.	.	.	.	.	.	1	7	1	5	3	40
Versailles (E. d'hort.)	4	6	.	.	2	6	9	.	3	1	1	.	.	.	.	.	.	.	.	.	.	.	.	.	.	.	4	7	1	.	44
Sèvres (Chât. des Bruyères)	5	1	0	0	1	2	.	.	5	1	0	.	.	.	.	.	.	.	1	.	.	.	.	.	.	0	9	0	1	3	29
Paris (B.C.M., cour)	1	2	1	0	0	0	1	.	4	1	0	.	.	.	.	.	.	.	1	0	.	.	.	.	.	.	4	3	2	0	20
Langres (M. Raclot)	0	1	6	1	0	1	.	.	.	.	0	.	.	.	.	.	.	.	.	8	.	.	.	.	.	.	5	14	4	2	43
Chaumont (E. N.)	4	5	1	.	0	1	.	.	.	0	.	.	.	.	.	.	.	.	4	.	.	.	.	.	.	4	0	16	7	3	44
Aillianville	.	6	2	1	.	8	.	.	.	.	1	.	.	.	.	.	.	.	.	5	.	.	.	.	.	.	3	18	13	4	61
Demange-aux-Eaux	.	.	2	.	.	1	.	.	.	.	.	.	.	.	.	.	.	.	.	1	.	.	.	.	.	.	4	13	9	3	34
Bar-le-Duc (C. M.)	.	0	0	1	.	1	.	.	.	.	2	.	.	.	.	.	.	.	.	.	.	.	.	.	.	.	6	10	6	2	28
Bassuet	3	0	0	.	.	.	.	0	.	.	.	.	.	.	.	.	.	.	2	.	.	.	.	.	.	4	2	3	5	6	26
Châlons-s-M. (C. M.)	.	1	0	.	.	0	.	.	3	.	0	.	.	.	.	.	.	.	3	.	.	.	.	.	.	.	4	4	1	1	17
Betz	2	.	.	.	1	.	1	3	.	0	.	.	.	.	.	.	.	.	.	.	.	.	.	.	.	.	6	2	5	1	20
Parc-St-Maur (Obs.)	1	.	0	0	0	1	.	3	0	0	.	.	.	.	.	.	.	1	2	.	.	.	.	.	.	0	8	1	2	1	19
La Grange-aux-Bois	2	.	.	.	2	.	.	.	.	.	.	.	.	.	.	.	.	.	1	.	.	.	.	.	.	7	4	3	8	3	30
Vouziers	.	.	4	.	.	.	0	.	1	.	1	.	.	.	.	.	.	.	.	.	.	.	.	.	.	.	2	8	3	1	20
Faissault	.	.	.	.	1	.	.	.	2	1	.	.	.	.	.	.	.	.	3	.	.	.	.	.	.	.	8	12	10	5	42
Bourgogne	.	0	.	.	.	1	1	.	2	.	0	.	.	.	.	.	.	.	2	.	.	.	.	.	.	.	4	3	2	2	17

STATIONS.	1	2	3	4	5	6	7	8	9	10	11	12	13	14	15	16	17	18	19	20	21	22	23	24	25	26	27	28	29	30	TOTAL.
BASSIN DE LA SEINE (suite).																															
Berry-au-Bac	.	.	0	.	.	1	0	.	1	.	1	.	.	.	.	.	.	.	.	.	.	.	.	.	.	.	4	3	1	3	14
Signy-le-Petit	.	.	.	.	1	.	.	.	.	.	.	.	.	.	.	.	.	.	.	4	.	.	.	.	.	.	3	19	13	2	42
Laon (St. agr.)	0	1	0	0	.	1	0	.	.	1	0	.	.	.	.	.	.	.	1	.	.	.	.	.	.	.	5	4	4	2	18
Maignelay	.	9	.	.	0	.	1	.	2	1	2	.	.	.	.	.	.	.	0	.	.	.	.	.	.	.	4	7	5	4	34
Beauvais (C. M.)	2	1	0	0	0	.	.	5	0	2	.	.	.	.	.	.	.	.	1	.	.	.	.	.	.	1	6	5	6	1	30
Senlis	2	.	.	.	.	1	.	6	.	.	.	.	.	.	.	.	.	.	.	.	.	.	.	.	.	2	5	.	3	2	21
Pontoise	3	.	1	.	0	0	.	0	3	.	.	.	.	.	.	.	.	.	.	.	.	.	.	.	.	.	3	.	1	2	15
Fontaines	1	.	2	.	0	0	.	.	.	1	.	.	.	.	.	.	.	3	3	.	.	.	.	.	.	4	4	6	4	3	31
Charny	1	.	.	0	2	.	.	.	.	1	.	.	.	.	.	.	.	2	1	.	.	.	.	.	.	2	1	1	3	2	16
Grignon	10	4	6	.	4	.	.	.	.	.	.	.	.	.	.	.	.	.	.	.	.	.	.	.	.	.	3	.	1	3	32
Nemours (C. M.)	0	4	1	0	.	2	1	.	0	.	.	.	.	.	.	.	.	.	2	.	.	.	.	.	.	.	5	4	1	0	20
Chartres (E. N.)	0	.	0	.	.	0	.	.	.	0	.	.	.	.	.	.	.	.	.	.	.	.	.	.	.	.	.	.	4	0	4?
La Loupe	6	6	1	0	0	0	0	.	2	1	.	.	.	.	.	.	.	.	.	.	.	.	.	.	.	.	.	0	6	5	27
Dreux	6	.	4	0	0	0	.	.	0	0	.	.	.	.	.	.	.	.	4	.	.	.	.	.	.	.	5	.	1	0	22
Verneuil	5	5	1	.	3	.	0	.	1	0	0	.	.	.	.	.	.	.	.	.	.	.	.	.	.	1	3	2	3	1	26
Évreux (P. C.)	12	2	1	1	0	.	.	.	0	3	.	.	.	.	.	.	.	.	1	.	.	.	.	.	.	1	6	0	5	2	34
Trappes	10	0	1	.	0	1	.	.	3	1	.	.	.	.	.	.	.	.	1	0	.	.	.	.	.	.	11	1	3	0	32
Chaumont-en-V.	.	2	.	.	.	.	.	.	7	1	.	.	.	.	.	.	.	.	.	.	.	.	.	.	.	1	6	4	5	2	27
Gournay (P. C.)	.	6	.	0	.	.	0	.	4	.	2	.	.	.	.	.	.	.	.	.	.	.	.	.	.	.	4	5	7	4	33
Rouen (île Lacroix)	9	14	0	0	2	0	0	.	0	1	6	.	.	.	.	.	.	.	.	0	0	.	.	.	.	5	5	1	3	3	50
Bolbec	9	8	1	0	9	3	2	.	0	1	4	.	.	.	.	.	.	.	.	.	.	.	.	.	.	4	9	6	9	3	69
Le Havre (r. des Ormeaux)	8	0	6	5	2	0	0	0	0	1	.	7	.	.	.	.	.	.	1	.	.	.	0	.	.	4	9	.	5	4	53
Brionne	3	6	0	.	1	0	0	.	.	1	5	.	.	.	.	.	.	.	.	.	2	.	.	.	.	.	10	1	5	2	37
Rugles	7	5	.	.	.	.	3	.	.	.	4	.	.	.	.	.	.	.	.	.	.	.	.	.	.	.	.	.	6	.	25
BASSINS ENTRE LA SEINE ET LA POINTE DE BRETAGNE.																															
Argentan	.	2	.	.	1	.	.	.	1	4	.	.	.	.	.	.	.	.	0	.	.	.	.	.	.	3	1	2	2	3	19
Lisieux (C. M.)	8	2	1	1	2	1	.	.	.	0	5	.	.	.	.	.	.	.	.	.	.	.	.	.	.	5	6	1	7	1	40
Trouville	4	.	5	1	2	0	0	.	.	.	1	.	.	.	.	.	.	.	.	1	.	.	.	.	.	4	7	0	3	1	29
Caen (C. M.)	4	1	3	1	6	0	0	.	1	0	3	.	.	.	.	.	0	.	0	1	0	.	.	0	.	5	4	1	2	3	36
Ste Honorine-du-Fay	2	2	1	7	0	0	.	.	4	1	3	.	.	.	.	.	.	0	2	0	.	.	.	.	3	3	5	3	4	2	42
Saint-Sever	1	.	0	1	2	.	.	.	.	?	?	.	.	.	.	.	.	.	.	.	.	.	.	.	.	4	7	1	12	9	37?
Ste-Marie-du-Mont.	3	0	0	0	6	.	0	.	0	0	3	.	.	.	0	.	.	.	1	0	.	.	0	0	.	0	8	.	14	1	37
Cherbourg (Obs.)	.	.	.	.	3	1	1	.	0	.	2	.	.	.	.	.	.	.	2	1	.	.	.	.	.	3	14	.	6	3	34
Coutances	9	.	1	1	3	1	.	0	1	6	.	.	.	.	.	.	.	1	1	.	.	.	1	4	0	10	5	9	4	.	57
Louvigné-du-Désert	1	.	.	.	1	.	.	.	.	.	.	.	.	.	.	.	.	.	.	.	.	.	.	.	.	2	3	2	5	4	20
Trans	.	0	1	4	1	.	.	.	.	2	.	.	.	.	.	.	.	.	2	.	.	.	.	.	.	2	7	1	6	3	29
Saint-Malo	.	.	4	.	2	.	.	.	.	.	.	.	.	.	.	.	.	.	5	.	.	.	.	.	5	.	.	.	.	.	16
Tréguier	.	2	.	.	1	2	1	.	.	.	.	.	.	.	.	.	.	.	.	.	.	.	.	.	.	.	.	.	8	4	17
St-Pol-de-Léon (M. Blandin)	.	2	4	3	2	2	.	.	.	.	.	.	.	.	.	.	.	.	.	3	4	2	.	.	.	3	.	.	.	.	25
PETITS BASSINS DU SUD DE LA BRETAGNE ; BASSIN DE LA VILAINE.																															
Brest (Obs.)	6	.	.	1	1	1	0	1	.	2	0	.	.	.	.	.	.	1	1	.	.	1	1	.	1	4	0	5	7	0	33
Glomel	2	.	.	.	4	.	.	.	.	.	2	.	.	.	.	.	.	.	6	2	.	.	.	.	.	3	4	2	4	7	36
Châteaulin	.	6	.	2	4	.	.	.	.	.	.	.	.	.	.	.	.	3	2	.	.	.	.	.	3	7	.	5	11	.	43
Pontivy	.	2	.	.	10	1	.	.	.	.	2	.	.	.	.	.	.	2	3	.	.	.	.	.	.	1	3	2	4	5	35
Lorient (Obs.)	.	1	.	?	3	?	.	.	.	0	1	.	.	.	.	.	.	1	3	0	.	.	.	1	0	2	4	3	1	4	24?
Belle-Isle (ph.)	.	2	.	.	.	.	.	.	.	.	.	.	.	.	.	.	.	.	.	.	.	.	.	.	.	1	1	.	1	4	8?

STATIONS.	1	2	3	4	5	6	7	8	9	10	11	12	13	14	15	16	17	18	19	20	21	22	23	24	25	26	27	28	29	30	TOTAL.
PETITS BASSINS DU SUD DE LA BRETAGNE; BASSIN DE LA VILAINE (suite).																															
Rennes (P. C.)....	1	3	.	.	0	.	.	.	.	.	1	.	.	.	.	.	.	.	2	.	.	.	.	.	.	.	2	.	8	5	22
Montauban.....	1	2	3	.	3	.	.	.	.	1	1	.	.	.	.	.	.	.	5	1	.	.	.	.	.	2	3	1	6	4	32
Plélan.....	1	0	1	.	3	.	.	.	.	.	1	.	.	.	.	.	.	.	4	0	.	.	.	.	.	1	4	2	8	6	32
La Guerche.....	1	1	0	1	0	1	.	.	.	.	.	.	.	.	.	.	.	.	1	.	.	.	.	0	.	3	.	0	6	7	21
Plessé.....	1	1	.	0	0	0	.	.	.	.	.	.	.	.	.	.	0	.	.	.	.	.	.	.	0	4	3	4	3	.	16
BASSIN DE LA LOIRE.																															
Estivareilles.....	8	2	1	3	4	1	.	.	0	.	.	.	.	.	.	.	.	.	6	.	.	.	.	.	.	.	.	1	.	1	27
St-Étienne (C. M.).	1	7	.	3	3	1	.	.	.	.	.	.	.	.	.	.	.	.	11	18	.	.	.	.	.	.	.	.	1	1	47
Sauvain.....	3	5	.	.	3	1	.	.	.	.	.	.	.	.	.	.	.	.	5	.	.	.	.	.	.	.	.	.	1	.	18
Roanne (P. C.)...	4	.	.	3	.	.	.	.	.	.	.	.	.	.	.	.	.	.	18	8	.	.	.	.	.	.	.	.	3	4	41
Digoin.....	1	11	1	.	.	.	.	.	.	.	.	.	.	.	.	.	.	.	16	2	.	.	.	.	.	.	5	.	.	.	37
Saint-Eusèbe.....	.	.	.	.	.	3	.	.	.	.	.	.	.	.	.	.	.	.	.	14	.	.	.	.	.	.	.	6	3	3	27
Arnay-le-Duc.....	.	.	1	.	0	2	.	.	.	.	.	.	.	.	.	.	.	.	12	.	.	.	.	.	.	3	0	1	2	3	23
Luzy.....	2	3	1	.	.	0	.	.	.	.	.	.	.	.	.	.	.	.	.	3	14	.	.	.	.	.	2	7	4	6	41
Châtillon-en-B....	.	.	0	1	1	1	.	.	.	.	.	.	.	.	.	.	.	.	6	.	.	.	.	.	.	.	8	3	8	6	34
Prémery (C. M.)..	1	1	.	2	.	3	1	.	.	.	1	.	.	.	.	.	.	.	7	2	.	.	.	.	.	0	3	3	0	2	25
Mercoire.....	6	.	.	2	5	1	.	.	.	.	.	.	.	.	.	.	.	.	30	21	.	.	.	.	.	.	.	.	3	2	69
Murat.....	.	.	.	.	.	.	.	.	.	.	.	.	10	.	.	5	3	.	.	.	12	.	3	.	4	5	.	.	.	6	48
Ambert.....	4	.	0	1	1	.	.	.	2	.	.	.	.	.	.	.	.	.	17	10	.	.	.	.	.	.	1	0	.	1	37
Puy-de-Dôme (Obs.)	5	2	3	5	0	2	.	3	2	2	.	.	.	.	.	.	.	.	14	.	.	.	.	.	.	2	4	5	2	3	54
Clermont (Obs.)..	3	2	2	1	0	0	.	0	.	.	.	.	.	.	.	.	.	.	15	.	.	.	.	.	.	.	0	0	.	4	28
Vichy.....	5	3	1	4	1	2	.	.	.	.	2	.	.	.	.	.	.	.	12	2	.	.	.	.	.	.	3	1	.	3	39
Vellat (Cte de Franchesse)	3	8	2	.	.	2	.	.	.	.	.	.	.	.	.	.	.	.	8	4	.	.	.	.	.	4	1	2	1	2	37
Chénérailles.....	1	.	1	0	.	.	.	.	.	.	1	.	.	.	.	.	.	.	1	2	.	.	.	.	.	.	2	.	4	4	16
Richebourg (Mais. forest.).	12	10	.	.	.	2	.	.	.	.	.	.	.	.	.	.	.	.	10	.	.	.	.	.	.	.	8	.	4	.	46
Issoudun.....	8	18	.	2	.	.	2	.	.	.	.	1	.	.	.	.	.	.	1	.	.	.	.	.	.	1	2	2	0	5	42
Bourges (E. N.)...	3	.	0	.	.	0	.	.	.	.	.	.	.	.	.	.	.	.	.	.	.	.	.	.	.	0	.	.	.	0	4?
Salbris.....	3	2	0	.	.	2	.	.	.	.	1	.	.	.	.	.	.	.	3	.	.	.	.	.	.	.	2	1	3	1	18
Luzillé.....	14	11	3	0	.	0	0	.	.	.	.	.	.	.	.	.	.	.	3	.	.	.	.	.	.	2	4	1	2	9	49
La Châtre (M. Rouet).	2	.	2	.	1	2	.	.	.	.	.	.	.	.	.	.	.	.	0	.	.	.	.	.	.	1	3	.	2	5	17
Châteauroux (St.agr.)	10	.	1	.	1	2	.	.	.	0	.	.	.	.	.	.	.	.	3	.	.	.	.	.	.	2	2	.	6	9	36
Saint-Benoist.....	7	.	2	.	.	.	.	.	.	.	.	.	.	.	.	.	.	.	.	2	.	.	.	.	.	2	4	.	1	3	21
Folletin.....	.	2	2	2	0	.	.	1	2	.	.	.	.	.	.	.	.	.	2	1	.	.	.	.	.	1	3	2	1	12	31
Guéret (E. N.)....	1	.	1	.	.	1	.	.	.	.	2	.	.	.	.	.	.	.	5	.	.	.	.	.	.	2	5	.	7	19	43
Magnac-Laval.....	6	.	.	.	.	2	.	.	.	.	.	.	.	.	.	.	.	.	8	.	.	.	.	.	.	3	.	4	3	10	37
Dun-le-Palleteau..	4	.	1	1	.	5	.	.	.	.	.	.	.	.	.	.	.	.	4	.	.	.	.	.	.	.	4	3	6	5	33
Le Blanc.....	19	1	1	.	.	3	.	.	.	.	.	.	.	.	.	.	.	.	11	.	.	.	.	.	.	1	3	.	11	15	65
Barrou.....	11	4	1	.	.	.	.	.	.	.	.	.	.	.	.	.	.	.	5	2	.	.	.	.	.	2	4	1	2	11	42
Eymoutiers.....	1	.	.	1	1	.	.	1	.	.	.	.	.	.	.	.	.	5	2	.	.	.	.	.	.	6	6	4	8	24	59
Limoges (C. M.)...	3	.	.	.	0	.	.	.	.	0	1	.	.	.	.	.	.	.	9	.	.	.	.	0	.	6	3	3	6	13	45
Chabanais.....	12	.	.	.	.	.	.	.	.	.	2	.	.	.	.	.	.	.	12	0	.	.	.	.	.	.	6	6	3	.	40
Lussac-les-Ch.....	.	.	3	.	.	1	.	.	.	.	.	.	.	.	.	.	.	7	.	.	.	.	.	.	.	0	2	.	.	14	27
Rilly.....	2	.	.	.	.	0	.	.	.	.	.	.	.	.	.	.	.	1	1	.	.	.	.	.	.	3	2	.	0	9	18
Givry.....	5	4	.	.	.	.	.	.	.	.	.	.	.	.	.	.	.	.	5	.	.	.	.	.	.	.	4	.	.	5	23
Saint-Satur.....	4	2	.	.	.	2	1	.	.	.	.	.	.	.	.	.	.	.	5	3	.	.	.	.	.	1	4	3	2	9	36

STATIONS.	1	2	3	4	5	6	7	8	9	10	11	12	13	14	15	16	17	18	19	20	21	22	23	24	25	26	27	28	29	30	TOTAL.
BASSIN DE LA LOIRE (suite).																															
Gien (M. D. Raffard).	7	.	1	.	1	3	0	.	.	.	.	.	.	.	.	.	.	3	.	.	.	.	.	.	.	3	1	1	2	5	28
Orléans (E. N.)....	8	14	0	.	0	1	.	.	.	0	.	.	.	.	.	.	.	.	5	.	.	.	.	.	.	0	0	.	3	4	35
Blois (E. N.).....	5	0	1	.	0	0	.	.	.	.	.	.	.	.	.	.	.	1	1	.	.	.	.	.	.	2	6	.	2	4	23
Tours (Portillon).	6	2	0	.	.	.	.	.	.	.	1	.	.	.	.	.	.	.	1	1	.	.	.	.	.	2	3	7	1	3	27
La Baumette (M. Cheux)..	33	0	.	1	0	1	.	.	.	.	.	.	.	.	.	.	.	.	1	.	.	.	.	.	.	0	2	.	1	5	44
Châteaudun (M. Roger)..	2	4	0	0	0	0	0	.	.	0	.	.	.	.	.	.	.	0	0	0	.	.	.	.	.	3	4	1	4	2	18
Authon-du-Perche.	6	.	2	0	2	2	.	.	.	1	.	.	.	.	.	.	.	.	0	0	.	.	.	.	.	4	6	9	7	2	41
Vendôme (P. C.)..	1	4	5	3	3	5	2	.	.	.	.	.	2	.	.	.	.	.	.	.	.	.	.	.	.	4	2	.	.	2	33
Louestault.....	12	1	2	.	3	.	.	.	.	.	.	.	.	.	.	.	.	.	.	.	.	.	.	.	.	3	4	2	2	2	32
Mortagne.....	5	6	1	.	.	2	.	.	1	.	1	.	.	.	.	.	.	.	.	.	.	.	.	.	.	.	4	4	1	2	26
Nogent-le-Rotrou..	5	7	.	.	.	1	.	.	.	.	.	.	.	.	.	.	.	.	.	.	.	.	.	.	.	.	4	2	3	7	29
Grez-en-Bouëre...	8	6	0	0	0	0	.	.	.	.	.	.	.	.	.	.	.	.	0	.	.	.	.	.	.	4	1	0	4	3	27
Le Mans (Gaz)...	5	16	6	.	1	.	.	.	.	.	.	.	.	.	.	.	.	.	.	1	.	.	.	.	.	0	4	2	1	3	38
Ambrières.....	5	10	2	0	0	0	.	.	.	.	4	.	.	.	.	.	.	.	0	2	.	.	.	.	.	0	5	6	3	12	49
Evron.....	8	3	.	.	.	.	.	.	.	1	.	.	.	.	.	.	.	.	.	.	.	.	.	.	.	3	2	3	2	4	26
Château-Gontier...	12	3	1	0	0	0	.	0	.	1	0	.	.	.	.	.	.	.	0	.	.	.	.	.	0	4	0	1	0	6	27
La Meignanne.....	16	.	.	1	0	0	.	.	.	0	.	.	.	.	.	.	.	.	1	.	.	.	.	.	.	.	2	2	3	5	31
Nantes (Obs.)....	10	2	1	0	0	0	.	.	.	0	.	.	.	.	.	.	.	0	1	.	.	.	.	.	1	3	3	3	5	4	33
Cordemais.....	10	.	1	1	0	.	.	.	.	1	.	.	.	.	.	.	.	.	1	.	.	.	.	.	1	.	3	5	4	.	27
Parthenay (E. N.).	5	.	0	.	0	.	.	.	.	.	.	.	.	.	.	.	.	0	5	.	.	.	.	.	.	1	5	2	7	25	49
Bressuire.....	.	.	.	1	3	2	5	.	.	.	.	.	.	.	.	1	.	.	.	.	.	.	.	.	1	1	3	3	7	.	27
Argenton-Château.	3	2	.	.	.	0	1	.	.	.	.	.	.	.	.	.	.	.	.	.	.	.	.	.	.	0	1	1	1	5	15
Chalonnes.....	5	.	.	.	2	.	3	.	.	.	.	.	.	.	.	.	.	.	.	.	.	.	.	.	.	.	0	2	0	4	17
Les Herbiers.....	2	.	1	.	2	1	0	.	.	.	.	.	.	.	.	.	.	.	1	1	.	.	.	.	.	3	2	2	5	10	30
Montaigu.....	.	9	4	1	.	2	.	.	.	.	.	.	.	.	.	.	.	.	.	1	.	.	.	.	.	3	3	1	3	12	37
BASSINS ENTRE LA LOIRE ET LA GIRONDE.																															
Les Sables-d'Olonne	.	.	.	.	.	.	.	.	.	.	.	.	.	.	.	.	.	.	0	.	.	.	.	.	.	1	4	0	7	9	22
La Roche-s.-Yon (E. N.).	.	0	7	0	0	0	.	.	.	.	.	.	.	.	.	.	.	.	.	.	.	.	.	.	1	2	5	1	5	7	27
Luçon.....	.	.	.	.	.	.	.	.	.	.	.	.	.	.	.	.	.	.	0	.	.	.	.	.	.	2	2	2	4	14	24
Niort (Comporté).	.	.	9	.	.	.	.	.	.	.	.	.	.	.	.	.	.	.	.	.	.	.	.	.	.	1	3	2	4	18	38
La Rochelle (P. C.).	.	.	.	.	.	.	.	.	.	.	.	.	.	.	.	.	.	.	.	.	.	.	.	.	.	1	2	3	.	3	9
Angoulême (P. C.).	1	0	.	0	.	.	.	.	.	.	.	.	.	.	.	.	.	.	11	1	.	.	.	.	.	1	1	3	2	11	31
Barbezieux.....	2	.	.	.	.	.	.	.	.	.	.	.	.	.	.	.	.	.	3	.	.	.	.	.	.	.	3	4	2	11	25
Cognac.....	.	.	4	.	.	2	.	.	.	.	.	.	.	.	.	.	.	.	2	2	5	.	.	.	.	1	5	1	2	10	34
Civray.....	.	2	.	.	.	1	.	.	.	.	.	.	.	.	.	.	.	.	4	0	.	.	.	.	.	1	1	4	3	3	19
Chail.....	1	.	.	.	.	1	.	.	.	.	.	.	.	.	.	.	.	.	5	1	.	.	.	.	.	1	.	.	5	8	22
St-Jean-d'Angély..	1	.	1	.	.	.	.	.	.	.	.	.	.	.	.	.	.	.	.	1	1	.	.	.	.	.	2	2	.	1	9
Rochefort-s-M. (Obs.)	.	.	1	.	0	.	.	.	.	.	.	.	.	.	.	.	.	.	1	.	.	.	.	.	.	1	3	.	1	5	12
BASSIN DE LA GIRONDE.																															
Saignes.....	.	12	2	0	0	1	.	.	.	.	.	.	.	.	.	.	.	.	2	1	.	.	.	.	.	.	1	2	2	8	31
Saint-Mamet.....	.	7	3	1	.	.	3	1	.	.	.	.	.	.	.	.	.	.	11	4	.	.	.	.	.	.	2	17	10	24	84
Frayssinet.....	7	7	.	.	.	.	.	.	.	.	.	.	.	.	.	.	.	.	6	.	.	.	.	.	.	.	5	.	11	14	50
Chartriers-Ferrière	4	17	.	.	.	.	.	.	.	.	.	.	.	.	.	.	.	.	3	.	.	.	.	.	.	.	1	1	1	16	43

STATIONS.	1	2	3	4	5	6	7	8	9	10	11	12	13	14	15	16	17	18	19	20	21	22	23	24	25	26	27	28	29	30	TOTAL.
BASSIN DE LA GIRONDE (suite).																															
Tulle (P. C.)	4	.	1	1	.	.	.	.	.	.	.	.	.	.	.	.	.	.	8	2	.	.	.	.	.	.	15	9	.	4	44
Périgueux (M. Pasquet)	0	.	.	0	0	.	.	.	.	.	.	.	.	.	.	.	.	.	3	1	.	.	.	.	0	2	2	2	9	12	31
St-Avit-du-Moiron	.	.	.	2	0	.	.	.	.	.	.	.	.	.	.	.	.	.	1	2	.	.	.	.	.	.	1	5	1	11	23
Bellon (M. Basset)	4	.	.	1	.	.	.	.	.	.	.	.	.	.	.	.	.	7	1	.	.	.	.	.	.	.	7	1	2	6	28
Cavignac	7	.	.	2	.	.	.	.	.	.	.	.	.	.	.	.	.	.	4	0	.	.	.	.	.	1	1	5	.	20	40
Mende (P. C.)	1	.	4	.	.	.	.	.	.	.	.	.	.	.	.	.	.	.	12	14	.	.	.	.	.	.	1	6	10	.	47
St-Chély-d'Apcher	6	.	15	3	5	0	.	.	1	.	.	.	.	.	.	.	.	.	15	10	.	.	.	.	.	.	.	2	4	3	64
Entraygues	.	16	.	.	.	.	.	.	.	.	.	.	.	.	.	.	.	.	34	.	.	.	.	.	.	.	6	12	16	14	98
Figeac (S. hy.)	.	22	.	.	.	.	.	.	.	.	.	.	.	.	.	.	.	.	6	.	.	.	.	.	.	.	.	8	6	18	60
Cahors (P. C.)	10	6	.	1	.	.	.	.	.	.	.	.	.	.	.	.	.	.	5	.	.	.	.	.	.	1	.	4	6	6	40
Villeneuve-sur-Lot (C. M.)	3	0	.	1	0	.	.	.	.	.	.	.	.	.	.	.	.	.	3	0	3	.	.	0	.	.	1	5	12	17	45
Pont-de-Montvert	11	.	8	.	.	.	.	.	.	.	.	.	.	.	.	.	.	.	40	28	.	.	.	.	.	.	.	.	3	.	90
Séverac-le-Ch.	.	5	.	.	.	.	.	.	1	.	.	.	.	.	.	.	.	.	10	.	.	.	.	.	.	.	3	4	8	9	40
La Cavalerie	.	12	.	.	.	.	.	.	.	.	.	.	.	.	.	.	.	.	25	.	.	.	.	.	.	2	.	.	12	5	56
Lacaune	.	8	8	4	.	.	.	.	.	.	.	.	.	.	.	.	.	.	6	2	.	.	.	.	.	.	3	9	14	6	60
Brassac	.	3	6	.	.	.	.	.	.	.	.	.	.	.	.	.	.	.	6	.	.	.	.	.	.	.	.	2	16	9	42
Lavaur	.	25	.	.	.	.	.	.	.	.	.	.	.	.	.	.	.	.	.	.	.	.	.	.	.	.	.	4	11	1	41
Naucelle	.	.	1	1	.	.	.	.	.	.	.	.	.	.	.	.	.	.	19	4	.	.	.	.	.	.	7	11	11	13	67
Carmaux	6	9	.	.	.	.	.	.	.	.	.	.	.	.	.	.	.	.	5	3	.	.	.	.	.	.	1	6	11	3	43
Montauban (E. N.)	2	6	6	0	.	.	.	.	.	.	.	.	.	.	.	.	.	.	4	.	.	.	.	.	.	.	2	3	14	10	47
Caylus	.	4	5	1	3	.	.	.	.	.	.	.	.	.	.	.	.	.	8	.	.	.	.	.	.	.	.	.	5	.	26
Juzet-d'Izaut	.	2	.	6	4	.	9	5	.	.	.	.	.	.	.	.	.	.	.	14	.	.	.	.	.	.	.	9	2	7	60
Tarascon-sur-Ar.	.	2	3	7	3	1	2	8	.	.	.	.	.	.	.	.	.	.	.	9	.	.	.	.	.	.	1	4	1	10	49
Belpech (M. Rouquet)	7	0	5	0	0	0	0	.	.	.	.	.	.	.	.	.	.	0	8	0	.	.	.	.	.	0	3	1	6	1	32
Toulouse (Obs.)	5	2	1	0	.	.	.	.	.	.	.	.	.	.	.	.	.	.	1	1	.	.	.	.	.	1	1	.	13	2	26
Pibrac (Le Bélard)	15	3	.	1	.	.	.	.	.	.	.	.	.	.	.	.	.	.	.	.	.	.	.	.	.	.	3	3	11	1	37
Masseube	4	15	4	10	.	.	.	.	.	.	.	.	.	.	.	.	.	.	2	.	3	.	.	.	.	.	.	4	10	4	56
Auch (P. C.)	7	5	3	6	.	.	.	.	.	.	.	.	.	.	.	.	.	.	.	.	.	.	.	.	.	.	.	4	15	6	46
Vic-Fezensac	4	6	.	9	.	.	.	.	.	.	.	.	.	.	.	.	.	.	1	.	4	.	.	.	.	.	0	4	15	11	53
Condom	2	16	.	5	.	.	.	.	.	.	.	.	.	.	.	.	.	.	1	1	1	.	.	.	.	.	1	4	9	17	57
Agen (P. C.)	3	.	5	.	.	.	.	.	.	.	.	.	.	.	.	.	.	.	3	2	.	.	.	.	.	.	.	8	15	10	46
Budos	.	0	.	2	.	.	.	.	.	.	.	.	.	.	.	.	.	.	1	3	1	.	.	.	.	0	2	8	1	8	25
Bordeaux-Floirac (Obs.)	3	.	.	2	.	0	.	.	.	.	.	.	.	.	.	.	.	.	3	3	2	.	.	.	0	0	1	7	1	11	33
Château-Lafite	8	.	.	.	.	.	.	.	.	.	.	.	.	.	.	.	.	.	2	2	.	.	.	0	.	.	1	7	1	7	28
La Coubre (Sém.)	.	.	.	0	0	.	.	.	.	.	.	.	.	.	.	.	.	.	1	0	.	.	.	.	.	1	2	.	1	0	5?
BASSINS ENTRE LA GIRONDE ET LES PYRÉNÉES.																															
Hourtin (ph.)	.	.	.	.	.	.	.	.	.	.	.	.	.	.	.	.	.	.	2	2	.	.	.	.	.	2	2	6	2	8	23
Arcachon (C. M.)	.	.	.	.	.	.	.	.	.	.	.	.	.	.	.	.	.	.	5	2	.	.	.	.	.	.	4	9	1	8	28
Belin	1	0	.	.	.	.	.	.	.	.	.	.	.	.	.	.	.	.	8	3	.	.	.	.	.	1	3	10	3	7	36
Pic-du-Midi (Obs.)	5	3	6	14	14	1	7	9	.	1	.	.	.	.	.	.	.	.	1	2	2	.	.	.	.	.	3	34	14	4	120
Bagnères-de-B. (Obs.)	2	22	2	13	10	0	2	7	.	0	.	.	.	.	.	.	.	.	.	9	5	.	.	.	4	1	1	14	2	6	100
Gélan	.	5	.	10	4	10	.	.	.	.	.	.	.	.	.	.	.	.	.	.	5	15	.	.	.	.	4	20	.	.	73
Pau (Gare)	4	8	2	4	.	.	4	.	.	.	.	.	.	.	.	.	.	.	.	3	9	.	.	.	.	.	.	8	5	5	52
Mauléon-Licharre	6	8	12	.	.	3	.	.	.	.	.	.	.	.	.	.	.	.	.	13	.	.	.	.	.	.	10	9	14	16	91
Riscle	2	.	.	.	.	8	.	.	.	.	.	.	1	.	11	.	.	.	.	.	.	.	.	.	10	2	.	.	6	.	40

STATIONS.	1	2	3	4	5	6	7	8	9	10	11	12	13	14	15	16	17	18	19	20	21	22	23	24	25	26	27	28	29	30	TOTAL.
BASSINS ENTRE LA GIRONDE ET LES PYRÉNÉES (suite).																															
Tartas	.	2	3	.	7	.	.	.	.	.	.	.	.	.	.	.	.	.	.	2	.	.	.	.	2	.	1	13	12	16	58
Bayonne	.	.	.	.	.	.	.	.	.	.	.	.	.	.	.	.	.	.	.	4	.	.	.	.	.	.	20	3	.	19	46
BASSINS ENTRE LES PYRÉNÉES ET LE RHÔNE.																															
Prats-de-Mollo (E. et For.)	5	.	.	.	.	.	13	.	.	.	4	.	.	.	.	.	.	.	20	.	.	.	.	.	.	.	.	.	19	6	67
Thuès (Entre-Vails)	.	.	.	.	.	.	72	.	.	.	.	.	.	.	.	.	.	.	3	.	.	.	.	.	.	.	.	.	.	4	79
Estagel (P. C.)	.	9	4	.	.	.	21	.	.	.	.	.	.	.	.	.	.	.	5	.	.	.	.	.	.	.	.	.	.	.	39
Perpignan (Obs.)	4	6	.	0	.	.	29	.	.	.	0	.	.	.	.	.	.	.	6	.	.	.	.	.	.	.	.	.	1	5	52
Paulilles	.	.	6	.	.	.	26	46	.	.	.	.	.	.	.	.	.	.	.	15	.	.	.	.	.	.	.	.	.	7	100
Banyuls	.	.	.	.	.	.	29	66	.	.	.	.	.	.	.	.	.	.	.	17	.	.	.	.	.	.	.	.	.	.	112
Col de Puymorens	.	1	7	10	3	1	17	.	0	2	1	.	.	.	.	.	.	.	4	3	.	.	.	.	.	.	2	.	3	5	59
Le Capelier	5	12	2	.	4	2	.	10	.	.	.	.	.	.	.	.	.	.	.	8	.	.	.	.	.	.	.	.	.	11	54
Carcassonne (E.N.)	.	3	.	0	.	.	.	8	.	.	.	.	.	.	.	.	.	.	.	5	.	.	.	.	.	.	0	.	4	.	19
Villepinte	.	.	.	1	0	0	.	0	.	.	.	.	.	.	.	.	.	.	.	3	.	.	.	.	.	.	1	2	1	2	9
Saint-Pons	2	10	1	1	.	.	.	.	.	.	.	.	.	.	.	.	.	.	2	.	.	.	.	.	.	.	.	.	.	10	26
Campestre	17	.	.	8	13	.	.	.	.	.	.	.	.	.	.	.	.	.	18	.	.	.	.	.	.	2	4	.	2	8	72
Le Vigan (S. hy.)	7	4	3	.	.	.	.	.	.	.	.	.	.	.	.	.	.	.	11	24	.	.	.	.	.	.	.	.	.	4	53
Nimes (E.N.)	0	13	14	.	0	.	.	.	.	.	.	.	.	.	.	.	.	.	.	.	.	.	.	.	.	.	.	.	15	.	42
Montpellier (E. N.)	0	4	.	.	.	.	0	5	.	.	.	.	.	.	.	.	.	1	25	.	.	.	.	.	.	.	.	.	2	.	36
Gignac	.	9	20	.	.	.	.	.	.	.	.	.	.	.	.	.	.	.	.	8	.	.	.	.	.	.	.	.	.	3	40
Capestang	6	38	.	.	.	.	.	12	.	.	.	.	.	.	.	.	.	.	13	.	.	.	.	.	.	.	.	.	.	.	69
BASSIN DU RHÔNE.																															
Ballon de Servance (Fort)	1	.	1	1	1	3	.	0	.	.	.	.	0	.	.	.	.	.	0	8	.	.	.	.	.	0	5	7	19	3	49
Mantoche	.	.	1	.	0	1	.	.	.	.	.	.	.	.	.	.	.	.	4	.	.	.	.	.	.	1	2	2	1	5	17
Vesoul (E. N.)	.	0	.	.	.	0	.	.	.	.	.	.	.	.	.	.	.	.	3	3	.	.	.	.	.	.	.	5	1	2	14
Frain	.	.	1	0	0	1	1	.	.	.	1	.	.	.	.	.	.	.	.	4	.	.	.	.	.	.	4	9	10	1	31
Jussey	.	2	.	1	1	.	.	.	.	.	.	.	.	.	.	.	.	.	.	.	.	.	.	.	.	2	5	7	2	2	22
Vaux-s.-Aubigny	.	2	.	.	0	.	.	.	.	.	.	.	.	.	.	.	.	.	.	9	.	.	.	.	.	.	.	3	8	.	23
Dijon	.	4	.	.	2	1	.	.	.	1	.	.	.	.	.	.	.	.	14	.	.	.	.	.	.	1	2	.	.	2	27
Beaune	4	3	.	.	1	.	.	.	.	0	.	.	.	.	.	.	.	.	12	.	.	.	.	.	.	1	0	2	1	0	25
Lons-le-Saunier (E. N.)	.	.	4	5	.	0	.	0	.	.	.	.	.	.	.	.	.	.	0	13	.	.	.	.	.	0	3	.	0	9	35
Bourg (E. N.)	0	0	2	1	0	0	.	.	.	.	.	.	.	.	.	.	.	.	8	7	.	.	.	.	.	2	1	4	13	.	38
Les Écharmeaux	2	.	.	4	1	6	3	.	2	.	.	.	.	.	.	.	.	.	.	18	.	.	.	.	.	.	1	4	.	6	48
L'Arbresle	1	0	.	1	1	1	.	.	.	.	.	.	.	.	.	.	.	.	3	19	.	.	.	.	.	.	0	.	2	1	30
Belfort (Château)	2	2	3	2	0	.	.	0	.	.	.	.	.	.	.	.	.	.	.	7	.	.	.	.	.	.	3	11	2	3	35
Besançon (Obs.)	0	3	4	0	5	3	.	0	.	.	.	.	.	.	.	.	.	.	2	4	.	.	.	.	.	2	2	4	3	3	36
Grand-Contour	.	.	.	.	.	3	.	.	.	.	.	.	.	.	.	.	.	.	.	4	.	.	.	.	.	.	4	3	8	.	23
Bonneville (C. M.)	.	.	7	.	.	1	.	.	.	.	.	.	.	.	.	.	.	.	.	3	1	.	.	.	.	.	1	1	0	32	46
Champagnole	.	.	4	2	1	2	1	.	.	.	.	.	.	.	.	.	.	.	.	13	3	.	.	.	.	.	3	7	6	13	57
Arinthod	3	.	18	.	.	6	.	.	.	.	.	.	.	.	.	.	.	.	.	4	.	.	.	.	.	6	3	3	6	7	57
Seyssel	2	10	1	.	3	.	.	.	.	.	.	.	.	.	.	.	.	.	.	8	.	.	.	.	.	1	1	3	15	2	46
Annecy	.	.	12	.	.	.	.	.	.	1	.	.	.	.	.	.	.	.	.	18	.	.	.	.	.	.	4	6	1	.	41
Chambéry	1	6	1	1	1	1	.	.	1	.	.	.	.	.	.	.	.	.	.	17	1	.	.	.	.	1	0	4	0	16	51
Nantua	2	.	13	2	2	3	.	.	2	.	.	.	.	.	.	.	.	.	.	16	6	.	.	.	.	.	4	6	2	26	84
Lyon-St-Genis (Obs.)	3	0	2	0	1	0	.	.	.	.	.	.	.	.	.	.	.	.	.	33	1	.	.	.	.	.	2	0	1	.	43
Bourg-Argental	2	1	.	5	9	.	.	0	.	.	.	.	.	.	.	.	.	.	12	17	.	.	.	.	.	.	2	.	1	.	49

STATIONS.	1	2	3	4	5	6	7	8	9	10	11	12	13	14	15	16	17	18	19	20	21	22	23	24	25	26	27	28	29	30	TOTAL.
BASSIN DU RHÔNE (suite).																															
Flumet	.	.	14	3	2	1	.	.	.	.	.	.	.	.	.	.	.	.	.	2	1	.	.	.	.	3	3	19	5	27	81
Sainte-Foy	.	.	4	1	.	3	.	.	.	.	.	.	.	.	.	.	.	.	.	.	11	.	.	.	.	.	4	8	.	3	36
Planay	.	.	4	5	2	.	.	.	.	.	.	.	.	.	.	.	.	.	.	5	0	.	.	.	.	.	3	3	.	6	28
Allemond	.	.	.	.	7	.	.	.	.	.	.	.	.	.	.	.	.	.	.	4	.	.	.	.	.	.	.	6	.	16	33
La Tronche	2	5	16	1	4	0	.	.	.	.	.	.	.	.	.	.	.	.	.	11	1	.	.	.	.	.	.	3	.	13	54
Villard-de-Lans	.	.	14	4	10	2	.	.	.	1	.	.	.	.	.	.	.	.	.	22	.	.	.	.	.	.	.	5	.	11	69
Briançon	1	.	.	.	0	.	.	.	.	.	.	.	.	.	.	.	.	.	.	1	.	.	.	.	.	.	.	.	.	12	15
Gap (E. N.)	.	10	1	0	0	1	.	.	.	.	.	.	.	.	.	.	.	.	.	2	.	.	.	.	.	3	.	.	7	7	32
Volonne	.	.	13	.	.	5	.	.	.	.	.	.	.	.	.	.	.	.	.	24	.	.	.	.	.	.	.	.	.	11	53
Forcalquier	6	.	.	.	.	.	1	1	.	.	.	.	.	.	.	.	.	.	.	16	.	.	.	.	.	.	.	.	.	8	32
Pont de Mirabeau	3	3	28	.	.	.	.	.	.	.	.	.	.	.	.	.	.	.	.	23	1	.	.	.	.	.	.	.	11	8	77
Cavaillon	0	.	.	.	.	.	0	.	.	.	.	.	.	.	.	.	.	.	25	.	.	.	.	.	.	.	1	1	15	.	42
Vernoux (M. Maisonneuve)	9	12	1	.	3	2	.	.	.	.	.	.	.	.	.	.	.	.	5	50	1	.	.	.	.	.	.	.	1	3	87
Montpezat (P. C.)	.	8	.	.	.	.	.	.	.	.	.	.	.	.	.	.	.	.	59	.	.	.	.	.	.	.	.	.	1	.	68
Vialas	31	3	6	.	.	.	.	.	.	.	.	.	.	.	.	.	.	.	46	27	.	.	.	.	.	.	.	.	.	.	112
Barre	6	3	5	.	.	.	.	.	.	.	.	.	.	.	.	.	.	.	52	.	.	.	.	.	.	.	.	.	.	.	66
Uzès	.	12	8	.	.	.	.	.	.	.	.	.	.	.	.	.	.	.	12	32	.	.	.	.	.	.	2	.	10	.	76
Barjac	1	8	.	.	.	.	.	.	.	.	.	.	.	.	.	.	.	7	43	.	.	.	.	.	.	.	.	3	4	.	66
Crest (M. Savoyat)	10	13	2	3	4	.	.	.	.	.	.	.	.	.	.	.	.	.	36	.	.	.	.	.	.	.	.	.	10	.	78
Pierrelatte (M. Favier)	4	10	.	.	.	.	.	.	.	.	.	.	.	.	.	.	.	3	36	.	.	.	.	.	.	.	.	.	21	.	74
Clansayes (M. Robert)	2	10	2	.	3	.	.	.	.	.	.	.	.	.	.	.	.	.	39	.	.	.	.	.	.	.	.	.	4	5	65
Mt-Ventoux (Obs.)	15	1	6	.	7	18	.	4	1	.	.	.	.	.	.	.	.	.	.	8	6	.	.	.	.	.	.	.	6	8	80
Saint-Christol	10	6	.	.	3	.	.	.	.	.	.	.	.	.	.	.	.	.	22	.	.	.	.	.	.	1	.	.	1	.	42
Carpentras	.	14	.	.	.	.	.	.	.	.	.	.	.	.	.	.	.	.	23	.	.	.	.	.	.	.	1	4	15	0	58
Avignon (E. N.)	.	18	.	.	0	.	.	.	.	.	.	.	.	.	.	.	.	.	14	6	.	.	.	.	.	.	.	.	17	.	54
Beaucaire (M. Pugnet)	1	1	.	.	.	0	.	0	.	.	.	.	.	.	.	.	.	.	.	18	.	.	.	.	.	.	.	1	9	7	36
Arles	1	.	1	.	.	.	.	7	.	.	.	.	.	.	.	.	.	.	.	24	.	.	.	.	.	.	1	.	2	3	39
BASSINS ENTRE LE RHÔNE ET LES ALPES.																															
Pélissanne	.	12	.	.	.	.	.	.	.	.	.	.	.	.	.	.	.	.	.	15	.	.	.	.	.	.	.	.	7	.	34
Aix (E. N.)	1	9	6	.	.	.	5	.	.	.	.	.	.	.	.	.	.	.	8	5	.	.	.	.	.	.	.	.	11	.	45
Brignoles (M. Fabre)	1	.	1	.	.	.	2	18	1	.	0	.	.	.	.	.	.	.	.	13	3	1	.	.	4	.	.	.	.	4	47
Marseille (Obs.)	1	7	13	.	0	.	3	1	.	.	.	.	.	.	.	.	0	.	4	25	.	.	.	.	.	.	.	.	2	4	61
Toulon (Obs.)	.	.	2	.	.	.	48	.	.	.	.	.	.	.	.	.	.	.	.	37	.	.	.	.	.	.	.	.	4	.	91
Puget-Théniers	7	.	6	3	3	2	.	.	10	1	2	.	.	.	.	.	.	.	.	.	6	.	.	.	.	.	.	.	.	2	42
Nice (Obs.)	.	2	0	19	1	.	1	.	.	.	.	.	4	.	.	.	.	.	.	.	.	.	.	.	.	0	.	.	4	.	31
CORSE.																															
Bastia	.	9	18	6	6	6	5	6	6	4	.	.	2	.	.	.	.	.	.	1	.	.	.	.	.	.	.	.	.	.	69
Corte	.	7	13	.	13	6	13	13	.	.	.	.	.	.	.	.	.	.	.	7	0	.	.	.	.	.	.	.	.	.	73
Ajaccio (C. M.)	.	.	.	12	14	2	1	27	21	13	.	.	.	.	.	.	.	.	.	4	4	.	.	.	.	.	.	.	.	.	77

OBSERVATIONS DU MOIS DE MAI 1911.

STATIONS.	1	2	3	4	5	6	7	8	9	10	11	12	13	14	15	16	17	18	19	20	21	22	23	24	25	26	27	28	29	30	31	TOTAL.
BASSINS DU RHIN, DE LA MEURTHE ET DE LA MOSELLE.																																
Cornimont (Travexin).	5	1	.	.	5	0	.	.	.	28	.	2	2	0	.	22	0	5	6	.	1	.	.	.	.	.	6	.	.	6	8	97
Brouvelieures.....	.	.	.	.	7	.	.	.	.	1	.	.	.	8	.	12	.	.	.	11	.	.	.	.	.	.	.	.	.	.	0	40
Épinal.....	2	.	.	8	.	.	0	.	2	.	.	0	6	3	2	8	5	1	.	3	.	.	.	.	.	.	.	.	.	25	2	67
Provenchères.....	3	0	.	.	5	.	.	0	.	5	6	2	1	5	7	13	2	.	7	1	1	.	.	.	.	.	.	.	.	.	1	59
Baccarat.....	1	.	.	5	1	.	.	.	.	3	.	1	3	3	2	5	.	2	1	4	.	.	.	.	.	.	.	.	1	.	.	32
Lunéville.....	3	.	.	5	.	.	.	.	.	.	9	5	4	2	3	5	1	4	.	2	.	.	.	.	.	.	.	.	.	.	.	42
Nancy (Faculté)..	2	2	.	.	5	.	.	0	.	.	1	1	0	4	1	0	0	.	.	0	0	.	.	.	.	.	.	.	.	.	0	17
Foug.....	4	3	.	.	4	.	.	.	.	.	4	11	0	4	1	1	4	3	.	1	.	.	.	.	.	.	.	.	.	.	.	41
Landres.....	9	2	.	.	9	.	.	.	.	.	.	4	.	2	0	.	10	.	.	.	.	.	.	0	.	.	.	.	.	.	.	36
BASSINS DE LA MEUSE, DE LA CHIERS ET DE LA SAMBRE.																																
Contrexéville.....	6	4	.	6	2	.	.	.	.	.	.	1	.	19	1	7	1	0	.	2	.	.	.	.	.	.	.	.	.	13	6	69
Neufchâteau (C. M.).	7	.	.	.	8	.	.	.	.	.	.	.	.	13	6	8	3	.	.	0	.	.	.	.	.	.	.	.	.	.	1	46
Commercy (P. C.).	2	.	.	6	.	.	.	.	.	7	2	3	6	4	.	3	2	.	.	2	.	.	.	.	.	.	.	.	.	1	.	38
Les Kœurs (forêt).	9	.	.	1	4	.	.	.	.	.	10	.	.	5	1	2	.	4	.	.	.	.	.	.	.	.	.	.	.	.	.	35
Consenvoye.....	4	.	.	5	.	.	.	.	.	16	.	.	3	.	.	13	.	.	.	.	.	.	.	.	.	.	.	.	.	3	.	44
Hussigny.....	.	.	.	5	4	.	.	.	.	.	5	.	6	.	5	3	.	.	.	3	.	.	.	.	.	.	.	.	.	.	.	33
Mouzon.....	4	.	.	1	4	.	.	.	.	2	.	5	.	5	.	.	7	.	.	.	.	.	.	.	.	.	.	.	.	.	.	27
Poix.....	5	.	.	3	4	.	.	.	.	.	6	1	.	5	9	.	1	2	.	.	.	.	.	.	.	.	.	.	.	.	.	38
Fumay.....	.	.	7	.	.	.	.	.	.	.	26	32	.	.	8	.	12	.	.	.	.	.	.	.	.	.	.	.	.	7	5	97
Maroilles.....	.	.	1	8	.	.	.	.	.	.	.	7	.	4	2	.	12	.	.	.	.	.	.	.	.	.	.	.	.	.	.	35
BASSINS DE L'ESCAUT, DE LA LYS, DE L'YSER ET DE L'AA.																																
Cambrai (P. C.)...	.	.	.	.	.	.	.	.	.	2	.	3	3	2	4	.	.	.	.	.	.	.	.	.	.	.	.	.	.	.	0	14
Le Quesnoy (P. C.).	2	.	1	5	.	.	.	.	.	.	.	3	.	9	1	.	4	1	.	.	.	.	.	.	.	.	.	.	.	.	3	28
Valenciennes (M. Bergez).	.	0	10	.	.	0	.	.	1	3	1	0	13	3	.	7	1	.	0	0	.	.	.	.	.	.	.	.	1	1	.	41
Douai (E. N.).....	.	.	.	4	1	.	.	.	.	1	.	.	31	10	.	.	6	.	.	.	.	.	.	.	.	.	.	.	.	2	.	55
Arras (St. agr.)..	.	1	8	.	.	.	.	.	1	0	1	0	10	1	.	7	.	0	.	.	.	.	.	.	.	.	.	0	.	9	.	38
Lille (C. M.).....	.	.	1	10	1	.	.	.	.	1	.	.	.	8	6	.	.	1	.	.	.	.	.	.	.	.	.	.	.	1	.	29
Oye.....	1	3	5	.	.	.	.	.	.	2	.	2	23	6	.	.	.	.	0	.	.	.	.	.	.	.	.	.	.	1	.	42
BASSINS DE LA CANCHE, DE LA SOMME, DE LA BÉTHUNE, ETC.																																
Nesle.....	1	.	.	6	1	.	.	.	.	5	4	.	.	12	18	0	2	.	.	.	.	.	.	.	.	.	.	.	.	.	.	49
Guerbigny (M. Palyart).	0	.	.	8	.	.	.	.	8	8	3	2	.	10	0	13	1	.	.	.	.	.	.	.	.	.	.	.	.	.	5	58
Amiens (St. agr.).	.	0	6	.	.	.	.	.	.	0	36	14	10	2	.	6	1	.	.	.	.	.	.	.	.	.	.	.	.	.	1	76

STATIONS.	1	2	3	4	5	6	7	8	9	10	11	12	13	14	15	16	17	18	19	20	21	22	23	24	25	26	27	28	29	30	31	TOTAL.
BASSINS DE LA CANCHE, DE LA SOMME, DE LA BÉTHUNE, ETC. (suite).																																
Valhuon	.	3	.	6	.	.	.	.	9	11	4	.	.	12	.	.	1	.	.	.	.	.	.	.	.	.	.	.	.	.	53	98
Boulogne (C. M.)	.	5	6	.	.	.	.	.	.	.	0	12	0	5	.	.	.	.	0	.	.	.	.	.	.	8	.	.	.	0	15	51
Eu	0	1	5	.	.	.	.	.	.	1	3	.	.	7	2	.	1	.	.	.	.	.	.	.	.	.	.	.	.	.	.	20
Aumale	.	.	.	5	.	.	.	.	.	.	22	3	10	11	0	.	9	.	.	.	.	.	.	.	.	.	.	.	.	.	.	60
Dieppe	0	.	1	6	.	.	.	.	.	.	0	0	10	10	4	.	3	.	.	1	.	.	.	.	.	.	.	.	.	.	.	34
Goderville	.	.	0	5	.	.	.	.	.	.	.	.	0	.	17	.	5	.	.	0	1	.	.	.	.	.	8	.	.	.	.	36
BASSIN DE LA SEINE.																																
Château-Chinon	3	2	.	.	17	.	.	.	.	2	1	0	.	2	.	.	.	0	5	.	.	.	.	.	.	.	.	1	.	.	.	33
Clamecy (P. C.)	.	.	.	.	7	.	.	.	.	.	4	0	.	.	.	11	2	5	3	.	.	.	.	.	.	.	.	.	.	.	.	32
Marigny-le-Ch	3	4	.	.	.	.	.	.	3	2	7	24	.	2	.	.	6	21	2	.	.	.	.	.	.	.	.	.	.	.	.	73
Montbard	4	.	.	10	.	.	.	.	9	.	.	.	10	.	3	4	11	.	.	.	.	.	.	.	.	.	.	.	.	.	.	51
Auxerre (C. M.)	1	.	0	5	.	.	.	.	.	3	1	.	0	.	1	0	.	1	1	0	.	.	.	.	.	.	.	.	.	.	13	25
Tonnerre (C. M.)	3	.	.	2	.	.	.	.	1	3	.	2	.	.	.	7	.	.	.	.	.	.	.	.	.	.	.	.	.	.	10	28
Laroche-sur-Yonne	4	3	.	8	.	.	.	.	.	3	2	1	.	2	1	.	.	.	.	.	.	.	.	.	.	.	.	.	.	.	19	44
Villeneuve-la-Guyard	.	.	6	.	.	.	.	.	.	0	.	3	.	.	2	10	11	.	.	.	.	.	.	.	.	.	.	.	.	.	4	36
Laignes	0	.	.	7	.	.	.	.	.	9	.	.	4	.	.	20	12	.	.	.	.	.	.	.	.	.	.	.	.	.	12	63
Clairvaux	8	.	.	.	.	.	.	.	.	.	2	.	.	9	.	.	2	.	.	.	.	.	.	.	.	.	.	.	.	.	.	21
Troyes (E. N.)	.	.	.	7	.	.	.	.	.	5	1	.	2	0	.	8	.	1	.	0	.	.	.	.	.	.	.	.	.	.	9	32
Valentigny	11	.	.	.	5	.	.	.	.	.	4	2	.	11	.	.	.	.	.	.	.	.	.	.	.	.	.	.	.	.	.	33
Arcis-sur-Aube	.	.	.	14	.	.	.	.	.	.	.	.	.	.	.	.	.	.	.	.	.	.	.	.	.	.	.	.	.	.	12	26
Fay-les-Marcilly	.	.	.	10	.	.	.	.	.	.	1	2	2	.	.	9	0	.	.	.	.	.	.	.	.	.	.	.	.	.	11	35
Neuville-aux-Bois	.	.	.	5	5	.	.	.	.	.	0	0	.	.	.	5	7	23	.	.	.	.	.	.	.	.	.	.	.	.	.	45
Étampes (P. C.)	6	1	.	6	2	.	.	.	.	.	.	.	4	.	1	3	2	23	.	.	.	.	.	.	.	.	.	.	.	.	.	48
Fontainebleau (C. M.)	10	.	.	6	8	.	.	.	.	.	12	.	6	1	.	8	4	4	.	.	.	.	.	.	.	.	.	.	.	.	.	58
Fouquin (C. M.)	.	.	.	9	.	.	.	.	.	1	0	1	2	.	1	2	2	.	.	.	.	.	.	.	.	.	.	.	.	.	13	31
Saclay	.	.	.	10	.	.	.	.	.	10	10	2	.	3	.	6	11	.	.	.	.	.	.	.	.	.	.	.	.	.	.	51
Le Perray (St-Hub)	3	.	0	8	.	.	.	.	.	1	.	1	3	.	6	2	7	.	.	.	.	.	.	.	.	.	.	.	.	.	.	32
Versailles (Éc. d'hort)	.	.	.	.	4	.	.	.	.	1	9	1	0	3	.	.	27	0	.	.	.	.	.	.	.	.	.	.	.	.	.	45
Sèvres (Chât. des Bruyères)	.	.	.	8	0	.	.	.	.	6	1	5	2	1	.	43	11	.	.	.	.	.	.	.	.	.	.	.	.	.	.	77
Paris (B.C.M., cour)	1	0	.	7	.	.	.	.	.	1	3	2	0	5	.	0	20	1	.	.	.	.	.	.	.	.	.	.	.	.	.	41
Langres (M. Raclot)	6	.	.	.	8	.	.	.	.	.	0	0	.	8	2	3	3	10	0	.	.	.	1	.	.	.	.	.	.	.	12	53
Chaumont (E. N.)	.	.	.	8	.	.	.	.	.	.	15	.	14	.	.	1	.	2	.	0	.	.	1	0	.	.	.	.	4	.	25	69
Aillianville	2	.	.	.	8	.	.	.	.	.	.	9	.	11	6	.	.	7	0	.	.	.	.	.	.	.	.	.	.	.	5	48
Demange-aux-Eaux	5	1	.	.	6	.	.	.	.	.	5	1	.	16	14	.	28	2	.	.	0	.	.	.	.	.	.	.	.	.	2	79
Bar-le-Duc (C. M.)	8	1	.	.	6	.	.	.	.	.	0	.	0	9	.	.	3	2	.	.	.	.	.	.	.	.	.	.	.	18	.	48
Bassuet	4	.	.	8	.	.	.	.	.	.	.	.	5	6	.	.	6	.	.	.	.	.	.	.	.	.	.	.	.	.	.	29
Châlons-s-M. (C.M.)	4	.	.	3	4	.	.	.	.	.	.	0	.	10	0	.	1	.	.	.	.	.	.	.	.	.	.	.	.	.	.	22
Betz	.	.	.	7	.	.	.	.	.	15	8	9	.	2	.	4	13	.	.	.	.	.	.	.	.	.	.	.	.	.	6	64
Parc St-Maur (Obs.)	0	0	0	8	.	.	.	.	.	15	.	7	3	0	.	8	2	3	0	.	.	.	.	.	.	.	.	.	.	.	0	46
La Grange-aux-Bois	.	.	.	5	.	.	.	.	.	1	.	.	1	.	.	.	.	.	.	.	.	.	.	.	.	.	.	.	.	.	.	6
Vouziers	7	0	.	.	5	.	.	.	.	.	16	12	.	5	0	.	7	.	.	.	.	.	.	.	.	.	.	.	.	.	.	51
Faissault	8	.	.	5	6	.	.	.	.	.	7	.	.	11	3	.	1	6	.	.	.	.	.	.	.	.	.	.	.	.	.	47
Bourgogne	2	.	.	4	2	.	.	.	.	.	.	2	.	10	2	.	2	.	.	.	.	.	.	.	.	.	.	.	.	.	.	24
Berry-au-Bac	.	1	.	5	.	.	.	.	.	.	.	8	1	8	.	.	2	.	.	.	.	.	.	.	.	.	.	.	.	.	.	25
Signy-le-Petit	.	.	.	7	1	.	.	.	.	4	.	5	.	4	7	.	5	.	.	.	.	.	.	.	.	.	.	.	.	12	.	45
Laon (E. N.)	.	0	4	3	.	.	.	.	.	4	4	3	1	15	.	.	2	.	.	.	.	.	.	.	.	.	.	.	0	.	2	36

STATIONS.	1	2	3	4	5	6	7	8	9	10	11	12	13	14	15	16	17	18	19	20	21	22	23	24	25	26	27	28	29	30	31	TOTAL.
BASSIN DE LA SEINE (suite).																																
Maignelay	3	.	.	.	6	.	.	.	.	4	1	.	3	4	8	4	.	.	.	.	.	.	.	.	.	.	.	.	.	.	.	34
Beauvais (C. M.)	.	0	0	.	6	.	.	.	.	3	8	4	8	3	.	2	2	.	.	.	.	.	.	.	.	.	.	.	.	.	0	37
Senlis	.	.	.	6	.	.	.	.	3	.	.	3	.	3	.	1	.	.	.	.	.	.	.	.	.	.	.	.	.	.	.	17
Pontoise	.	.	.	4	.	.	.	.	.	1	3	1	0	2	.	4	4	.	.	.	.	.	.	.	.	.	.	.	.	.	.	21
Fontaines	2	.	1	6	.	.	.	.	.	13	2	.	.	1	5	2	4	1	0	.	.	.	.	.	.	.	.	.	.	.	6	44
Charny	1	.	.	10	.	.	.	.	.	7	2	.	.	.	0	11	.	7	.	.	.	.	.	.	.	.	.	.	.	.	4	43
Grignon	3	.	.	10	5	.	.	.	.	.	4	10	.	.	.	20	14	6	.	.	.	.	.	.	.	.	.	.	.	.	.	71
Nemours (C. M.)	9	.	1	9	3	.	.	.	.	.	3	1	4	.	.	8	1	14	.	.	.	.	.	.	.	.	.	.	.	.	.	51
Chartres (E. N.)	.	.	.	7	.	.	.	.	0	4	.	.	.	6	.	.	12	0	.	.	.	.	.	.	.	.	.	.	.	.	.	28
La Loupe	.	.	.	.	.	.	.	.	.	.	.	.	.	.	.	.	6	2	.	.	.	.	.	.	.	.	.	.	.	.	.	8
Dreux	.	.	.	4	.	.	.	.	.	.	.	2	.	1	2	1	1	14	.	.	.	.	.	.	.	.	.	.	.	.	.	25
Verneuil	.	.	.	4	.	.	.	.	.	.	.	3	2	6	.	0	3	5	.	.	.	.	.	.	.	.	.	.	.	.	.	23
Évreux (P. C.)	.	1	.	5	.	.	.	.	.	3	0	1	0	7	0	2	14	1	.	.	.	.	.	.	.	.	.	.	.	.	.	35
Trappes	.	.	0	7	.	.	.	.	.	10	.	0	1	4	.	12	6	1	.	.	.	.	.	.	.	.	.	.	.	.	.	41
Chaumont-en-V.	1	.	.	7	.	.	.	.	.	.	4	10	11	3	4	46	2	1	.	.	.	.	.	.	.	.	.	.	.	.	.	89
Gournay (P. C.)	.	.	.	5	.	.	.	.	.	.	2	3	.	0	4	.	.	5	.	.	.	.	.	.	.	.	.	.	.	.	.	20
Rouen (Ile Lacroix)	.	.	0	6	.	.	.	.	.	1	0	3	0	7	0	.	24	2	.	.	.	.	.	.	.	.	.	.	.	.	0	44
Bolbec	2	.	1	7	.	.	.	.	.	.	.	2	5	14	5	.	19	1	.	.	1	.	.	.	.	.	10	.	.	.	.	66
Le Havre (r. des Ormeaux)	.	0	.	6	.	.	.	.	.	.	.	6	4	21	1	.	2	.	0	1	1	.	.	.	.	36	3	.	.	.	.	80
Brionne	.	.	.	4	.	.	.	.	.	2	32	.	1	23	2	20	8	3	.	.	.	.	.	.	.	.	.	.	.	.	.	95
Rugles	.	.	.	.	.	.	.	.	.	.	.	.	.	4	.	.	9	.	.	.	.	.	.	.	.	.	.	.	.	.	.	13
BASSINS ENTRE LA SEINE ET LA POINTE DE BRETAGNE.																																
Argentan	.	.	3	.	.	.	.	.	.	.	.	.	17	.	.	6	3	.	1	.	.	.	.	.	.	5	.	.	.	.	.	34
Lisieux (C. M.)	0	.	.	4	.	.	.	.	.	5	3	0	0	21	4	.	18	8	.	0	0	.	.	.	.	.	11	.	.	.	.	75
Trouville	.	.	1	3	.	.	.	.	.	.	.	.	2	18	5	.	6	1	.	0	0	.	.	.	.	2	17	.	.	.	.	56
Caen (C. M.)	0	.	1	4	0	.	.	.	.	.	.	.	22	12	8	.	2	0	.	0	2	1	.	.	.	0	42	.	.	.	.	94
Ste Honorine-du-Fay	.	1	4	.	.	.	.	.	0	.	.	7	31	3	.	2	0	.	0	1	1	.	.	.	.	34	.	.	.	.	.	85
Saint-Sever	.	.	1	8	.	.	.	.	.	.	11	.	1	8	.	2	.	.	.	.	1	0	.	.	.	.	4	.	.	.	.	34
Ste-Marie-du-Mont.	0	.	4	5	.	0	.	.	.	.	0	.	2	13	.	0	.	.	.	0	.	0	.	.	.	.	1	0	0	0	.	26
Cherbourg (Obs.)	3	.	5	10	.	.	.	.	.	.	.	.	1	2	.	.	.	.	.	.	.	.	.	.	.	.	.	.	.	.	.	20
Coutances	.	3	8	.	.	.	.	.	.	1	.	7	1	1	.	6	.	.	.	0	.	.	.	.	.	.	.	.	.	.	.	26
Louvigné-du-Désert	.	.	.	.	.	5	.	.	.	.	.	.	2	1	2	6	2	1	.	1	.	.	.	.	.	1	.	.	.	.	.	23
Trans	.	.	1	4	.	.	.	.	.	1	.	.	12	1	.	32	1	.	.	.	.	.	.	.	.	.	.	.	.	.	.	52
Saint-Malo	.	.	2	2	.	.	.	.	.	.	.	.	.	4	3	3	.	.	.	.	.	.	.	.	.	.	.	.	.	.	.	14
Tréguier	.	.	3	5	.	.	.	.	.	.	.	1	.	.	.	.	.	.	.	.	.	.	.	.	.	.	.	.	.	.	.	8
St-Pol-de-Léon (M. Blandin)	2	5	4	.	.	.	.	.	.	.	.	.	.	.	.	.	.	.	.	.	.	.	.	.	.	.	.	.	.	.	.	11
PETITS BASSINS DU SUD DE LA BRETAGNE; BASSIN DE LA VILAINE.																																
Brest (Obs.)	.	2	2	1	.	.	.	.	.	2	.	2	.	.	2	.	1	.	.	.	.	.	.	.	.	.	.	0	.	.	.	12
Glomel	.	3	.	5	.	.	.	.	.	4	.	.	2	.	.	2	.	.	.	.	.	.	.	.	.	.	.	.	.	.	.	16
Châteaulin	.	6	6	.	.	.	.	.	.	.	.	.	.	.	.	4	.	.	.	.	.	3	.	.	.	.	.	.	.	.	.	19
Pontivy	.	7	.	3	.	.	.	.	.	.	.	2	1	1	.	.	.	.	.	.	.	.	.	.	.	.	.	.	.	.	.	14
Lorient (Obs.)	.	2	2	4	.	.	.	.	.	.	.	2	0	1	1	.	.	0	4	.	.	.	.	.	.	.	4	.	.	19	.	39
Belle-Isle (ph.)	.	.	.	3	.	.	.	.	.	.	.	.	4	1	.	.	.	.	2	.	.	.	.	.	.	.	.	.	.	.	.	10
Rennes (P. C.)	.	.	0	7	.	.	.	.	.	2	.	14	2	.	6	.	.	.	.	.	.	.	.	.	.	.	.	.	1	.	.	32
Montauban	.	.	2	5	.	.	.	.	.	1	.	12	3	0	.	1	.	.	.	.	.	.	.	.	.	.	.	.	.	.	.	24

STATIONS.	1	2	3	4	5	6	7	8	9	10	11	12	13	14	15	16	17	18	19	20	21	22	23	24	25	26	27	28	29	30	31	TOTAL.
PETITS BASSINS DU SUD DE LA BRETAGNE; BASSIN DE LA VILAINE (suite).																																
Plélan	.	.	2	8	.	.	.	.	.	9	.	2	5	.	6	0	.	.	.	.	.	.	.	.	.	.	.	.	.	.	.	32
La Guerche	.	.	1	8	.	.	.	.	.	.	.	3	6	1	2	9	2	.	.	.	.	.	.	.	.	.	.	.	.	.	.	32
Plessé	.	2	4	.	.	.	.	.	.	15	4	1	2	1	.	1	0	.	.	.	.	.	.	.	.	.	8	.	.	.	.	39
BASSIN DE LA LOIRE.																																
Estivareilles	.	.	.	2	1	.	.	.	2	.	.	.	12	10	1	5	.	16	12	.	.	3	.	.	.	.	.	.	17	3	5	88
St-Étienne (C. M.)	6	.	.	4	3	.	.	.	.	.	.	.	2	15	3	.	2	4	9	.	.	6	.	.	.	.	.	.	34	2	.	90
Feurs	.	.	.	5	.	.	.	.	.	.	.	.	.	7	2	.	.	7	5	.	.	.	.	.	.	.	.	14	1	3	.	44
Roanne (P. C.)	2	.	.	.	5	.	.	.	.	.	.	.	4	2	.	6	5	13	8	.	.	.	.	.	.	.	.	.	.	4	.	50
Digoin	.	.	.	.	7	.	.	.	.	.	.	.	4	3	.	5	4	.	.	.	.	.	.	.	.	.	.	5	.	3	5	36
Saint-Eusèbe	3	.	.	.	5	.	.	.	.	.	2	.	.	2	.	18	3	.	.	.	.	.	.	.	.	.	.	.	.	.	.	33
Arnay-le-Duc	1	.	.	4	1	.	.	.	.	24	3	.	.	1	0	4	.	.	.	.	.	.	.	.	.	.	.	.	.	.	.	38
Luzy	2	.	.	.	7	.	.	.	.	.	2	.	.	2	.	8	.	.	1	.	.	.	.	.	.	.	.	.	.	7	13	41
Châtillon-en-B	.	.	.	.	4	.	.	.	.	.	.	.	.	.	.	.	.	3	6	.	.	.	.	.	.	.	.	8	.	.	1	21
Prémery (C. M.)	8	.	.	.	12	.	.	.	.	.	5	0	.	0	.	1	1	16	2	1	.	.	.	.	.	.	.	.	.	.	.	48
Mercoire	.	.	.	.	4	.	.	.	.	.	0	.	7	12	.	39	7	4	3	.	2	4	10	.	.	.	.	.	2	3	1	98
Murat	25	.	.	.	.	.	.	.	3	10	.	.	.	11	.	4	.	.	18	.	.	.	.	.	.	.	.	.	.	12	.	83
Ambert	4	.	.	.	6	.	.	.	.	2	.	.	3	1	.	2	1	9	8	.	.	1	.	.	.	.	.	.	8	13	27	84
Puy-de-Dôme (Obs.)	11	.	.	13	0	.	.	.	.	6	2	.	2	1	5	14	37	45	16	0	3	.	.	.	.	11	0	4	7	3	5	184
Clermont (Obs.)	1	.	.	2	.	.	.	.	1	1	1	7	1	2	2	10	25	11	.	.	.	.	.	.	.	9	0	12	11	19	1	114
Vichy	4	.	.	2	7	.	.	.	.	.	2	.	4	2	.	.	2	7	6	9	.	.	.	.	.	.	.	3	6	3	.	57
Vellat (Cte de Franchesse)	.	.	.	4	.	.	.	.	.	3	.	.	1	.	1	.	3	3	1	.	.	.	.	.	.	.	.	.	.	.	1	16
Chénérailles	9	.	.	.	10	.	.	.	.	.	9	6	10	9	.	7	3	9	18	.	.	1	.	.	.	.	.	3	18	.	.	112
Richebourg (Mais. forest.)	.	.	.	.	13	.	.	.	.	.	.	.	.	3	.	1	6	.	.	.	.	.	.	.	.	.	.	4	.	.	.	26
Issoudun	5	.	.	1	9	.	.	.	.	.	.	.	14	2	1	2	1	18	5	.	.	.	.	.	.	.	3	2	.	.	.	61
Bourges (E. N.)	.	.	0	1	.	.	.	.	.	1	0	0	0	1	.	6	6	2	.	.	.	.	.	.	.	.	.	.	.	.	.	17
Salbris	9	.	0	4	8	.	.	.	.	.	.	3	2	0	0	4	3	8	.	.	.	.	.	.	.	.	.	.	.	.	.	43
Luzillé	11	.	1	4	4	.	.	.	.	0	.	.	4	5	0	7	18	16	.	.	.	.	.	.	.	.	.	6	.	.	.	77
La Châtre (M. Rouet)	.	.	1	9	.	.	.	.	.	.	3	16	3	0	11	.	1	10	1	1	.	.	.	.	.	10	.	.	.	.	.	67
Châteauroux (St. agr.)	.	.	0	9	.	.	.	.	.	1	.	.	5	3	0	11	8	6	.	.	.	.	.	.	.	.	13	.	.	.	.	56
Saint-Benoist	6	.	1	5	3	.	.	.	.	.	.	6	3	12	.	15	13	10	.	.	.	.	.	.	.	.	.	17	.	.	.	90
Felletin	13	.	1	2	3	.	.	.	.	.	22	14	.	1	.	6	8	20	8	.	.	.	5	.	.	.	6	4	3	2	4	122
Guéret (E. N.)	.	.	.	8	.	.	.	.	.	5	1	.	4	.	10	10	4	46	.	1	2	.	.	.	.	1	.	10	.	4	.	107
Magnac-Laval	9	.	.	.	10	.	.	.	.	.	5	23	.	16	.	7	4	19	9	.	.	.	.	.	.	.	15	5	5	.	.	128
Dun-le-Paleteau	6	.	.	7	3	.	.	.	.	.	6	8	10	3	.	8	.	14	1	.	.	1	.	.	.	10	.	9	18	.	2	106
Le Blanc	3	.	5	3	.	.	.	.	.	.	.	6	4	5	.	5	4	21	.	.	.	2	.	.	.	.	3	15	.	.	.	76
Barrou	2	.	.	5	4	.	.	.	.	.	.	9	1	7	.	6	4	31	1	.	.	.	.	.	.	.	.	9	.	.	.	77
Eymoutiers	.	.	.	10	.	.	.	.	.	11	7	.	15	.	32	1	20	15	.	2	.	.	.	.	.	.	.	5	9	2	.	129
Limoges (C. M.)	6	.	.	14	.	.	.	.	.	.	3	3	2	7	6	2	2	18	1	1	1	.	.	.	.	.	3	7	1	9	.	86
Chabanais	14	.	.	.	3	.	.	.	.	.	.	19	5	.	.	4	.	24	10	.	.	.	.	.	.	.	.	2	3	.	.	85
Lussac-les-Ch	.	.	.	6	3	.	.	.	.	.	4	9	2	27	18	.	1	24	.	.	.	.	.	.	.	.	.	5	.	.	.	98
Rilly	.	.	.	8	.	.	.	.	.	.	.	18	6	.	8	1	11	9	.	.	.	.	.	.	.	.	11	0	.	.	26	99
Givry	.	.	.	7	6	.	.	.	.	.	.	.	.	3	.	.	.	.	5	.	.	.	.	.	.	.	.	.	.	.	.	22
Saint-Satur	.	.	.	4	5	0	.	.	.	.	.	3	.	1	.	1	16	.	.	.	.	.	.	.	.	.	.	.	.	.	.	30
Gien (M. Raffard)	.	.	0	9	.	.	.	.	.	2	6	1	.	4	.	15	3	2	.	.	.	.	.	.	.	.	.	.	.	.	.	42
Orléans (E. N.)	.	.	1	11	.	.	.	.	.	.	.	0	1	1	.	8	48	.	.	.	.	.	.	.	.	.	.	.	.	.	.	71

STATIONS.	1	2	3	4	5	6	7	8	9	10	11	12	13	14	15	16	17	18	19	20	21	22	23	24	25	26	27	28	29	30	31	TOTAL.
BASSIN DE LA LOIRE (suite).																																
ois (E. N.).....	0	.	1	11	.	.	.	.	.	.	0	4	5	7	.	5	0	6	.	.	.	.	.	.	.	.	.	1	.	.	.	41
›urs (Portillon)..	2	.	0	5	2	.	.	.	.	.	0	1	5	18	.	7	9	17	.	.	.	.	.	.	.	.	.	5	.	.	.	71
Baumette (M. Cheux).	.	.	1	4	.	.	.	.	.	0	.	4	5	0	.	10	3	1	.	.	.	.	.	.	.	.	5	1	.	.	16	52
ıâteaudun (M. Roger)	0	.	6	0	.	.	.	.	.	.	.	0	9	2	1	3	18	.	.	.	.	.	.	.	.	.	.	.	.	.	0	39
ıthon-du-Perche.	2	.	.	4	.	.	.	.	.	.	.	2	.	2	3	3	6	7	.	.	.	.	.	.	.	.	.	.	.	.	.	29
endôme (P.C.)..	4	.	.	6	4	.	.	.	.	.	.	.	.	11	.	14	9	16	.	.	.	.	.	.	.	.	.	6	.	.	.	69
›uestault.....	2	.	.	7	.	.	.	.	.	.	.	.	4	10	4	5	18	17	.	.	.	.	.	.	.	.	.	17	.	.	.	84
ortagne.....	2	.	0	6	.	.	.	.	.	.	2	.	1	7	.	.	3	5	.	.	.	.	.	.	.	.	.	.	.	.	.	27
ogent-le-Rotrou..	.	.	.	5	.	.	.	.	.	.	.	.	2	.	6	8	1	.	.	.	.	.	.	.	.	.	.	.	.	.	4	25
rez-en-Bouère...	.	.	6	0	.	.	.	.	.	.	.	7	1	2	17	7	5	.	.	.	.	.	.	.	.	3	2	.	.	.	5	57
e Mans (Gaz)....	2	.	.	6	.	.	.	.	.	.	.	.	0	4	0	1	17	4	.	.	.	.	.	.	.	.	.	0	.	.	.	34
mbrières.....	2	.	0	6	.	.	.	.	.	.	8	.	.	6	1	13	2	2	.	.	0	.	.	.	.	.	1	.	.	.	.	42
ivron.....	.	.	6	.	.	.	.	.	.	.	.	2	16	.	31	13	2	.	.	.	.	.	.	.	.	.	.	.	.	.	.	70
hâteau-Gontier...	.	0	0	6	.	.	.	.	.	.	.	9	6	0	36	5	9	0	0	.	.	.	.	.	.	13	8	0	1	.	.	94
a Meignanne.....	.	.	5	.	.	.	.	.	.	.	.	7	6	0	1	14	4	.	.	.	.	.	.	.	.	16	.	.	.	.	1	54
Nantes (Obs.)....	.	2	.	4	0	.	.	.	.	.	3	6	0	0	1	3	3	.	.	.	.	.	.	.	.	1	3	.	.	2	.	28
Cordemais.....	.	2	5	.	.	.	.	.	.	.	2	8	9	.	3	8	1	.	.	.	.	.	.	.	.	.	.	.	.	3	.	41
Parthenay (E. N.).	0	0	1	6	.	1	.	.	.	.	12	17	5	.	0	2	8	7	.	.	.	.	.	.	.	.	.	0	.	.	.	59
Bressuire.....	.	13	.	1	3	.	.	.	.	.	.	6	.	4	8	1	6	.	6	.	.	.	.	.	.	.	.	2	.	.	.	50
Argenton-Château.	2	.	.	3	.	.	.	.	.	.	.	5	3	3	1	.	10	4	.	.	.	.	.	.	.	.	.	3	.	.	.	33
Fontevrault.....	.	.	.	7	.	.	.	.	.	.	.	10	.	14	.	6	6	25	.	.	.	.	.	.	.	.	.	13	.	.	.	81
Les Herbiers	.	.	.	5	.	.	.	.	.	.	.	12	.	16	.	.	1	6	.	.	.	.	.	.	.	.	5	.	.	.	.	46
Montaigu.....	.	.	.	4	.	.	.	.	.	.	.	15	.	21	.	.	4	.	.	.	.	.	.	.	.	2	1	.	.	.	.	47
BASSINS ENTRE LA LOIRE ET LA GIRONDE.																																
Les Sables-d'Olonne	.	.	0	2	1	.	.	.	.	.	.	3	.	.	5	.	16	1	.	.	.	.	.	.	.	8	17	2	3	.	.	58
La Roche-s.-Yon (E. N.)	.	.	2	4	.	0	.	.	.	.	.	3	0	20	1	.	4	2	.	.	.	.	.	.	.	9	9	.	.	80	.	134
Luçon.....	1	.	1	3	.	.	.	.	.	.	.	13	.	17	2	.	2	.	.	.	.	.	.	.	.	1	6	2	.	.	.	48
Niort (Comporté)..	1	.	.	6	.	.	.	.	.	.	.	11	7	27	1	.	.	7	.	.	.	.	.	.	.	3	1	.	.	0	.	63
La Rochelle (P. C.)	4	.	.	3	.	.	.	.	.	.	.	5	.	.	4	.	.	2	.	.	.	.	.	.	.	.	5	2	.	.	.	25
Angoulême (P. C.).	1	.	0	1	3	.	.	.	.	.	.	5	5	7	.	0	.	12	19	8	.	.	.	.	.	.	.	.	7	0	.	69
Barbézieux.....	5	.	2	1	3	.	.	.	.	.	.	14	5	9	.	1	5	14	1	.	.	.	.	.	.	.	.	.	9	.	.	68
Cognac.....	4	.	.	2	.	.	.	.	.	.	.	9	3	12	.	.	2	18	.	.	.	7	.	.	.	.	.	.	5	.	.	61
Civray.....	9	.	1	2	5	.	.	.	.	.	.	7	9	5	2	.	.	35	9	.	.	.	.	.	.	.	.	.	.	.	2	86
Chail.....	5	.	1	6	0	.	.	.	.	.	5	.	3	1	.	1	21	2	1	.	.	.	.	.	.	.	.	.	6	81	.	131
St-Jean-d'Angély..	2	.	.	.	3	.	.	.	.	.	.	.	16	.	11	3	2	7	.	.	.	2	.	.	.	.	5	.	3	.	.	54
Rochefort-s.-M. (Obs.)	.	.	0	2	.	.	.	.	.	.	2	8	30	1	2	0	1	.	0	.	0	.	.	.	.	.	3	3	1	.	.	53
BASSIN DE LA GIRONDE.																																
Saignes.....	.	.	.	7	.	.	.	.	.	.	4	.	19	.	13	22	19	15	.	.	.	.	.	.	.	.	.	13	.	8	11	129
Saint-Mamet.....	12	.	.	.	7	.	.	.	.	.	1	.	3	28	3	7	8	9	16	3	.	.	.	.	.	.	.	.	.	.	11	108
Frayssinet.....	3	.	.	8	.	.	.	.	.	.	.	11	18	2	.	11	14	16	4	.	.	.	.	.	.	.	.	.	.	14	.	101
Chartriers-Ferrière	6	.	.	.	6	.	.	.	.	.	.	1	2	9	1	1	17	12	1	.	1	.	.	.	.	.	.	8	.	.	11	77

STATIONS.	1	2	3	4	5	6	7	8	9	10	11	12	13	14	15	16	17	18	19	20	21	22	23	24	25	26	27	28	29	30	31	TOTAL.
BASSIN DE LA GIRONDE (suite).																																
Tulle (P. C.)	24	.	.	4	.	.	.	.	.	.	.	.	.	.	14	9	.	10	.	4	.	.	.	.	.	.	.	.	26	1	.	91
Périgueux (M. G. Pasquet)	.	.	.	5	.	.	.	.	.	1	3	40	7	.	5	4	13	7	.	0	3	.	.	.	.	.	.	4	0	17	.	107
St-Avit-du-Moiron	15	.	.	.	2	.	.	.	.	.	.	3	22	9	.	4	6	35	4	.	.	5	.	.	.	.	.	.	2	3	.	108
Chalais	12	.	.	1	2	0	.	.	.	.	2	15	3	11	.	18	18	19	4	.	.	7	1	.	.	.	.	0	1	9	.	122
Cavignac	2	.	.	1	3	.	0	.	.	.	1	1	19	3	2	1	7	2	1	.	.	2	.	.	.	.	.	19	11	.	.	74
Mende (P. C.)	8	.	.	.	6	.	.	.	.	.	.	.	.	2	.	41	8	8	2	.	.	.	5	.	.	.	.	.	2	1	14	98
St-Chély-d'Apcher	3	9	.	.	6	.	.	.	.	.	.	.	2	4	.	24	1	14	13	.	.	1	1	.	.	.	.	1	8	7	.	93
Entraygues	.	.	.	.	6	.	.	.	.	.	.	.	4	6	.	.	12	16	.	.	.	.	.	.	.	.	.	.	.	10	12	66
Figeac (S. hy.)	.	.	.	.	10	.	.	.	.	.	.	.	5	3	.	1	10	16	5	.	.	8	.	.	.	.	.	7	4	.	.	69
Cahors (P. C.)	18	.	.	.	5	.	.	.	.	8	6	16	.	1	22	21	7	.	.	1	.	.	.	.	.	.	.	.	.	26	53	184
Villeneuve-sur-Lot (C. M.)	10	0	.	0	4	.	.	.	.	.	.	21	0	6	0	9	22	21	9	.	0	4	.	.	.	.	.	.	.	0	11	119
Pont-de-Montvert	7	.	.	.	.	.	.	.	.	.	.	1	31	25	.	58	7	.	.	.	.	.	9	.	.	.	.	.	8	.	2	147
Séverac-le-Ch	2	.	.	6	.	.	.	.	.	.	.	.	5	7	.	52	5	6	.	.	.	23	.	.	.	.	.	.	5	17	3	131
La Cavalerie	.	.	.	4	.	.	.	.	.	.	3	.	5	1	.	12	.	22	2	.	6	2	.	.	.	.	.	.	9	18	10	88
Lacaune	22	.	.	.	5	.	.	.	.	.	.	.	12	9	.	20	5	40	32	.	4	.	6	.	.	.	.	.	2	18	4	179
Brassac	18	.	.	.	6	.	.	.	.	.	.	.	9	1	.	9	5	54	54	.	6	3	.	.	.	.	.	.	8	30	4	207
Lavaur	10	.	.	.	3	.	.	.	.	.	.	3	.	18	.	9	2	14	6	.	2	1	19	.	.	.	.	.	.	5	.	93
Naucelle	12	.	.	.	3	.	.	.	.	.	.	.	.	30	.	2	4	14	9	.	.	0	3	.	.	.	.	.	4	16	15	113
Carmaux	16	.	.	.	6	.	.	.	.	.	.	.	7	35	.	21	0	16	11	.	.	3	.	.	.	.	.	.	2	7	1	125
Montauban (E. N.)	2	.	0	3	.	1	.	.	.	.	11	1	26	0	.	20	12	13	6	1	8	.	.	.	.	.	2	.	1	4	.	109
Caylus	16	26	20	.	6	1	.	.	.	.	.	12	.	14	8	1	25	9	.	5	6	.	.	.	.	.	0	0	.	.	.	149
Juzet-d'Izaut	.	.	.	.	3	5	2	.	.	.	4	8	2	24	.	13	45	37	16	.	5	9	16	4	.	.	2	2	17	12	6	236
Tarascon-s.-Ar.	6	.	.	.	3	4	.	.	.	1	4	.	.	5	.	.	35	30	13	.	1	1	1	.	.	.	1	.	4	13	.	121
Belpech (M. Rouquet)	.	.	.	4	0	.	.	.	.	.	.	.	44	.	25	31	24	13	0	1	12	5	.	.	0	2	.	8	3	2	.	173
Toulouse (Obs.)	4	.	.	1	1	.	.	.	.	.	.	6	16	9	.	1	18	36	9	.	22	3	7	.	.	.	1	.	1	14	1	150
Pibrac (Le Bélard)	4	.	.	.	2	.	.	.	.	.	.	7	.	12	.	.	18	22	12	.	.	6	.	.	.	.	.	.	.	19	.	104
Masseube	11	.	.	.	6	5	.	.	.	.	.	7	0	10	0	3	51	34	10	.	.	10	3	.	.	.	10	4	.	17	.	183
Auch (P. C.)	6	.	.	.	5	7	.	.	.	.	.	21	2	.	0	.	19	37	8	.	.	2	.	.	.	.	1	.	.	14	.	122
Vic-Fezensac	2	.	0	.	3	2	.	.	.	.	.	7	12	.	1	8	4	16	7	.	1	2	13	.	.	.	13	5	.	5	.	101
Condom	1	.	.	.	2	4	.	.	.	.	.	9	.	.	12	3	42	25	13	.	1	4	6	.	.	5	.	.	.	.	.	128
Agen (P. C.)	.	.	1	1	.	.	.	.	.	.	12	2	7	.	8	9	27	21	9	.	4	1	.	.	.	.	2	3	.	.	.	107
Budos	3	0	.	.	1	1	.	.	.	.	.	1	31	5	.	.	6	2	8	3	0	7	.	.	.	.	.	6	0	5	1	80
Bordeaux-Floirac (Obs.)	5	0	0	.	3	2	.	.	.	.	1	1	9	16	0	2	1	3	4	.	.	3	7	0	.	1	.	10	.	0	0	69
Château-Lafite	1	.	0	0	3	0	.	.	.	.	1	4	1	20	1	1	2	1	1	.	.	.	.	.	.	2	.	6	3	0	.	48
La Coubre (Sém.)	.	.	1	2	.	.	.	.	.	.	1	11	.	.	11	.	1	.	2	.	.	.	.	.	.	10	5	23	19	2	.	86
BASSINS ENTRE LA GIRONDE ET LES PYRÉNÉES.																																
Hourtin (ph.)	.	.	.	.	2	.	.	.	.	.	2	3	.	2	2	.	.	.	2	.	.	.	.	.	.	1	.	8	6	5	.	32
Arcachon (C. M.)	10	.	.	.	2	.	.	.	.	.	5	4	3	3	2	.	12	1	3	.	.	1	.	.	.	.	.	8	.	11	1	65
Belin	5	.	.	.	3	1	.	.	.	.	.	2	5	3	.	.	1	4	2	.	.	6	2	.	.	0	.	22	0	0	0	57
Pic-du-Midi (Obs.)	21	.	.	.	7	1	.	.	.	1	5	4	2	3	1	.	17	49	24	6	1	5	4	.	.	.	2	3	29	4	3	191
Bagnères-de-B. (Obs.)	19	.	.	0	5	4	1	.	.	.	5	6	6	10	.	4	19	44	25	3	2	2	2	.	.	.	3	7	29	11	1	208
Gélan	15	.	.	.	20	5	.	.	.	.	4	20	15	.	4	5	10	20	15	5	.	15	.	.	.	.	5	.	20	.	.	178
Pau (Gare)	20	.	.	.	4	4	.	.	.	.	4	4	5	.	5	6	23	17	12	8	5	7	7	.	.	.	19	20	14	.	.	184
Mauléon-Licharre	6	2	.	8	.	.	.	.	.	1	.	15	.	.	12	18	22	16	9	5	11	.	.	.	.	.	4	17	.	.	.	146

STATIONS.	1	2	3	4	5	6	7	8	9	10	11	12	13	14	15	16	17	18	19	20	21	22	23	24	25	26	27	28	29	30	31	TOTAL.
BASSINS ENTRE LA GIRONDE ET LES PYRÉNÉES (suite).																																
Risele	2	.	.	.	.	.	8	.	.	.	.	.	.	1	11	.	.	.	.	.	.	.	.	.	10	2	.	.	6	.	.	40
Tartas	2	1	.	.	2	6	.	.	.	2	.	.	6	.	.	5	9	2	2	.	.	.	20	.	.	.	7	.	.	5	.	67
Bayonne	.	.	.	6	.	.	7	.	.	.	.	10	.	14	.	.	20	10	5	.	.	.	6	.	.	8	6	.	.	.	.	92
BASSINS ENTRE LES PYRÉNÉES ET LE RHÔNE.																																
Prats-de-Mollo (E. et For.)	.	.	.	.	4	.	.	.	.	2	.	13	3	.	.	11	.	2	.	.	2	.	.	.	.	.	5	4	24	.	.	70
Thuès (Entre-Vails)	.	.	.	.	.	.	.	.	.	2	.	1	3	.	.	10	4	.	.	.	.	.	.	.	.	.	7	32	4	.	.	63
Estagel (P. C.)	.	.	.	.	.	.	.	.	.	.	.	.	4	.	4	3	.	.	.	.	.	.	.	.	.	.	.	.	6	.	.	17
Perpignan (Obs.)	.	.	.	.	.	.	.	.	.	0	0	.	6	.	20	2	.	0	.	.	.	.	.	.	.	0	4	.	32	1	.	66
Paulilles	3	.	.	.	3	.	.	.	.	.	.	.	.	3	.	4	5	5	0	.	.	.	.	.	.	.	4	.	15	36	.	78
Banyuls	4	.	.	.	.	.	.	.	.	.	.	.	.	6	.	7	2	7	.	.	.	2	.	.	.	.	.	.	15	33	.	76
Col de Puymorens	1	.	.	2	3	1	.	.	1	5	7	7	2	.	3	9	19	8	2	1	1	4	1	.	.	10	6	4	10	2	.	109
Le Capelier	.	.	.	.	.	.	.	.	.	6	4	7	29	5	.	10	12	15	3	.	.	.	.	.	.	.	.	4	.	20	5	120
Carcassonne (E.N.)	.	.	.	2	.	.	.	.	.	.	.	.	10	5	.	.	19	5	11	4	.	2	.	.	.	2	.	1	9	3	.	71
Villepinte	.	.	.	.	3	.	.	.	.	.	.	.	.	35	.	21	16	28	22	.	.	3	1	.	.	.	1	.	4	1	1	135
Saint-Pons	7	.	.	.	.	.	.	.	.	.	2	.	16	.	4	30	3	2	2	1	.	.	.	.	.	.	.	.	.	.	.	67
Campestre	.	.	.	.	2	.	.	.	.	.	.	15	30	.	.	22	46	.	.	.	2	.	5	.	.	.	.	.	.	10	7	139
Le Vigan (S. hy.)	3	.	.	.	.	.	.	.	.	.	4	.	22	50	.	132	40	4	.	.	.	13	.	.	.	.	.	2	.	2	.	272
Nîmes (E. N.)	.	.	.	3	.	.	.	.	.	.	.	.	36	2	.	4	2	.	.	.	.	5	.	.	.	.	1	.	.	.	69	121
Montpellier (E. N.)	.	.	.	1	.	.	.	.	.	.	0	0	60	9	.	2	3	.	.	.	.	0	.	.	.	.	1	.	.	.	0	75
Gignac	.	.	.	.	.	.	.	.	.	.	.	.	25	.	.	15	.	.	.	.	.	.	.	.	.	.	.	.	.	.	.	40
Béziers	.	.	.	.	.	.	.	.	.	.	.	.	3	.	.	1	.	.	1	.	.	.	.	.	.	.	.	.	.	.	.	5
BASSIN DU RHÔNE.																																
Ballon de Servance (fort)	1	.	.	0	4	.	0	.	15	0	.	3	5	0	14	17	13	8	0	.	.	.	.	.	.	.	.	.	0	7	3	91
Cirey-les-B.	.	.	.	6	.	.	1	.	8	1	2	.	4	5	1	.	0	3	.	8	.	.	.	.	.	.	.	.	.	1	7	47
Vesoul (E. N.)	4	0	.	4	2	.	.	.	.	4	.	0	.	10	5	8	3	4	.	.	.	.	.	.	.	.	.	.	.	.	1	45
Frain	6	1	.	.	10	.	.	.	.	.	0	1	.	4	1	7	9	.	0	.	0	.	.	.	.	.	.	.	.	.	1	40
Jussey	1	.	.	11	.	.	.	.	.	13	.	.	.	1	9	.	.	2	.	.	.	.	.	.	.	.	.	.	.	.	6	43
Vaux-s.-Aubigny	3	.	.	.	9	.	.	.	.	.	3	.	.	10	26	.	.	3	.	.	.	.	.	.	.	.	.	.	.	.	7	62
Dijon	.	.	.	7	.	.	.	.	.	3	.	.	1	1	5	.	.	.	.	.	.	.	.	.	.	.	.	.	.	.	3	20
Beaune	4	.	.	8	.	.	.	.	.	43	.	.	2	1	.	.	1	0	.	.	.	.	.	.	.	.	2	.	.	1	20	83
Lons-le-Saunier (E. N.)	26	.	.	.	11	.	.	.	.	.	.	.	.	1	0	4	.	6	35	.	.	.	.	.	.	.	.	.	.	.	16	99
Bourg (E.N.)	0	.	.	8	1	.	.	.	.	.	.	.	.	11	.	5	.	52	5	.	0	.	.	.	.	.	.	.	2	17	5	105
Saint-Apollinaire	6	.	.	.	.	.	.	.	.	.	3	.	.	.	8	.	4	9	.	.	.	.	.	.	.	.	.	.	.	24	11	64
L'Arbresle	5	.	.	.	7	.	.	.	.	.	.	.	3	10	3	.	0	.	17	.	.	.	.	.	.	.	.	.	2	10	7	64
Belfort (Château)	1	.	.	.	2	.	0	2	.	6	1	2	.	1	.	11	3	39	.	.	.	.	.	.	.	.	.	.	.	1	34	103
Besançon (Obs.)	.	.	.	6	3	.	.	.	.	10	.	0	8	6	1	0	1	6	.	2	.	.	.	.	.	.	0	.	.	0	5	50
Grand-Contour	8	.	8	.	.	.	.	.	.	7	10	.	.	.	.	6	.	.	6	.	2	.	.	.	.	.	.	.	.	.	4	50
Bonneville (C. M.)	5	.	.	.	4	.	.	.	.	3	.	0	.	1	2	7	9	14	9	.	.	.	.	.	.	.	.	2	.	12	0	69
Champagnole	10	.	.	.	4	2	.	.	.	.	.	1	.	1	2	0	3	3	12	.	.	.	.	.	.	.	.	.	.	7	1	47
Arinthod	3	.	.	.	8	.	.	.	.	.	.	.	0	.	.	9	.	3	18	.	.	.	.	.	.	.	.	.	9	.	.	51
Seyssel	1	.	.	.	.	.	.	.	.	.	.	.	.	3	5	2	2	9	.	.	.	.	.	.	.	.	4	.	10	4	26	66
Annecy	6	.	.	.	2	.	.	.	.	11	.	.	4	2	2	6	12	23	3	.	.	.	.	.	.	.	.	13	.	17	.	102
Chambéry	3	.	.	.	.	.	.	.	.	17	.	.	0	2	3	9	9	19	8	.	.	4	.	.	.	.	.	18	.	15	.	107

STATIONS.	1	2	3	4	5	6	7	8	9	10	11	12	13	14	15	16	17	18	19	20	21	22	23	24	25	26	27	28	29	30	31	TOTAL.
BASSIN DU RHÔNE (suite).																																
Nantua	2	.	.	.	7	4	.	.	.	.	.	.	.	.	10	4	8	11	28	.	.	.	.	.	.	.	.	.	.	.	.	.	74
Lyon-St-Genis (Obs.)	1	.	.	.	6	.	.	.	.	.	.	.	.	8	4	.	.	0	9	.	.	.	.	.	.	.	.	.	3	7	2	41
Bourg-Argental	5	.	.	2	.	.	.	.	.	.	.	.	4	4	.	2	6	18	12	.	.	.	.	.	.	.	.	.	16	4	.	73
Flumet	3	.	.	.	9	.	.	.	.	9	.	0	.	2	3	10	9	11	3	.	.	9	.	.	.	.	.	8	.	22	5	102
Sainte-Foy	.	.	.	.	.	13	.	4	.	3	.	.	.	.	6	.	.	6	3	.	.	7	.	.	.	.	5	.	.	.	.	47
Planay	.	0	.	.	9	4	.	.	.	.	.	1	.	2	1	1	4	14	8	0	0	1	.	.	.	.	.	.	.	2	.	47
Allemond	2	.	.	.	1	.	.	.	.	3	.	.	.	.	4	.	.	5	2	8	.	.	.	.	.	.	.	.	4	.	.	29
La Tronche	3	0	.	.	.	.	.	.	.	2	.	0	.	4	1	2	4	18	20	.	0	3	0	.	.	.	1	0	9	12	.	80
Villard-de-Lans	9	.	.	.	2	.	.	.	.	2	.	.	.	11	4	3	4	14	23	.	.	6	.	.	.	.	1	4	0	15	4	102
Briançon	1	.	.	.	5	.	.	.	.	.	.	.	.	13	2	4	11	9	.	.	6	.	.	.	.	.	.	.	4	.	.	55
Gap (E. N.)	.	.	.	.	.	.	.	.	.	.	.	.	4	8	2	3	7	.	.	2	8	1	.	.	0	.	1	1	4	3	.	43
Volonne	.	.	.	.	.	.	.	24	.	6	.	.	.	13	3	8	14	.	3	.	.	13	7	.	.	.	.	.	.	3	1	96
Forcalquier	.	.	.	.	.	.	.	22	.	1	.	.	2	22	3	.	15	1	.	.	4	19	.	.	.	.	.	.	.	4	2	95
Pont de Mirabeau	.	.	.	.	.	.	.	6	.	.	.	.	4	24	4	.	8	3	.	1	4	20	.	.	.	.	.	.	.	5	7	86
Cavaillon	.	.	.	?	.	.	.	.	.	.	.	17	.	.	.	12	4	.	.	5	12	.	.	.	.	.	?	.	4	2	.	56?
Vernoux (M. Maisonneuve)	5	.	.	.	5	.	.	.	.	.	.	.	.	15	2	2	7	.	9	.	.	1	.	.	.	.	.	.	1	1	.	48
Montpezat (P. C.)	.	.	.	.	.	.	.	.	.	.	.	.	30	10	6	10	.	2	.	.	.	.	.	.	.	.	.	.	1	.	.	59
Vialas	2	.	.	.	.	.	.	.	.	.	1	2	30	53	9	68	22	4	.	.	.	.	25	.	.	.	.	.	2	.	.	219
Barre	.	.	.	.	.	.	.	.	.	.	2	.	28	18	.	81	6	6	.	.	.	4	14	.	.	.	.	2	.	.	3	164
Uzès	.	.	.	.	.	.	.	.	.	.	1	.	27	8	2	.	40	5	.	.	.	.	.	.	.	.	.	1	.	1	.	85
Barjac	.	.	.	4	.	.	.	.	.	.	.	7	24	.	.	13	.	.	.	.	.	.	.	.	.	.	.	.	1	.	.	49
Crest (M. Savoyat)	2	.	.	4	.	.	.	.	.	.	.	.	27	1	0	6	1	19	.	1	3	.	.	.	.	.	1	5	3	1	4	80
Pierrelatte (M. Favier)	.	.	.	3	.	.	.	.	.	.	.	.	25	.	.	12	0	4	.	.	2	.	.	.	.	.	.	3	.	.	.	51
Clansayes (M. Robert)	2	.	.	.	1	.	.	.	.	.	.	.	4	26	.	.	24	6	1	.	1	5	.	.	.	.	.	1	.	.	.	70
Mt-Ventoux (Obs.)	3	.	.	.	4	.	.	.	.	12	.	.	1	19	22	25	28	14	.	.	18	12	.	.	.	.	8	3	2	3	.	174
Saint-Christol	.	.	.	.	3	.	.	1	.	.	.	.	15	38	.	29	.	2	5	13	32	8	.	.	.	.	.	.	42	22	.	209
Carpentras	.	.	.	.	.	.	.	.	.	.	.	.	15	.	.	30	6	1	.	2	3	.	.	.	.	.	5	1	2	.	1	67
Avignon (E. N.)	.	.	.	.	2	.	.	.	.	.	.	.	20	11	.	7	25	3	.	.	12	.	.	.	.	.	.	.	.	0	.	80
Beaucaire (M. Pugnet)	.	.	.	.	1	.	.	.	.	.	.	.	6	20	.	.	25	0	0	.	0	0	0	.	.	.	.	0	.	.	12	66
Arles	.	.	.	2	.	.	.	.	.	.	.	.	12	23	.	.	3	1	.	.	.	4	.	.	.	.	.	.	2	15	.	62
BASSINS ENTRE LE RHÔNE ET LES ALPES.																																
Pélissanne	.	.	.	.	.	.	.	.	.	.	.	.	.	25	10	.	33	.	.	.	2	.	.	.	.	.	.	.	.	.	.	70
Aix (E. N.)	.	.	.	.	.	.	.	.	.	.	.	.	11	11	.	5	9	1	.	3	14	.	.	.	.	.	.	.	.	4	7	64
Brignoles (M. Fabre)	.	.	.	.	.	.	2	4	.	.	.	.	12	16	1	.	28	2	0	1	2	7	0	.	.	.	.	.	0	2	1	79
Marseille (Obs.)	.	.	.	.	1	.	.	.	.	0	.	.	5	11	0	4	6	0	.	1	.	3	.	.	.	.	1	0	4	5	0	40
Toulon (Obs.)	2	.	.	.	.	.	.	.	.	.	.	.	19	66	.	2	14	.	.	.	3	.	.	.	.	.	.	.	11	6	.	123
Puget-Théniers	.	.	.	.	.	.	.	3	.	1	4	.	.	28	2	5	30	10	10	.	7	13	.	.	.	.	.	.	.	.	.	112
Nice (Obs.)	.	.	.	.	.	.	2	0	.	.	.	.	6	23	.	7	25	3	1	0	.	.	.	.	.	.	.	0	0	0	.	68
CORSE.																																
Bastia	2	.	.	.	.	.	.	.	4	.	.	.	.	2	.	.	.	4	.	.	8	.	.	.	.	.	.	.	.	19	.	39
Cap Pertusato (Sém.)	.	.	.	.	.	.	.	.	.	.	.	.	.	2	8	.	3	10	2	6	2	.	.	.	.	.	.	.	66	.	.	99

OBSERVATIONS DU MOIS DE JUIN 1911.

STATIONS.	1	2	3	4	5	6	7	8	9	10	11	12	13	14	15	16	17	18	19	20	21	22	23	24	25	26	27	28	29	30	TOTAL.
BASSINS DU RHIN, DE LA MEURTHE ET DE LA MOSELLE.																															
Cornimont (Travexin)....	19	.	3	.	0	2	.	.	.	0	.	.	.	3	2	.	.	16	32	6	8	.	.	3	10	12	3	6	.	.	125
Brouvelieures....	.	.	4		28	.	.	.	.	.	.	.	.	.	.				46	.		5	.		5	.	.	.	.	15	102
Épinal.....	2	0	.	1	3	.	.	.	17	.	.	.	1	3	.	.	4	32	10	3	.	.	1	4	2	2	1	.	.	3	88
Provenchères-sur-Fave...	.	.	1	.	.	5	.	.	.	1	.	.	.	.	.	.	.	20	9	7	8	.	.	.	2	4	1	2	.	.	59
Baccarat.....	.	6	.	.	.	.	.	.	4	.	.	.	.	7	.	.	.	22	11	6	5	.	.	.	3	6	.	.	.	5	73
Lunéville.....	.	3	.	.	.	.	.	.	.	.	.	.	.	8	.	.	3	6	3	2	.	.	.	3	5	2	2	4	.	2	44
Nancy (Faculté)..	.	9	3	.	.	0	.	.	.	.	.	.	.	1	0	.	1	15	12	11	3	.	0	4	3	.	4	1	.	.	67
Foug.....	.	5	9	.	.	.	.	.	.	.	.	.	.	.	.	.	5	13	1	3	0	.	.	3	2	.	.	.	.	.	40
Landres.....	.	4	5	16	1	4	.	.	.	.	.	.	.	.	1	.	.	2	.	4	1	.	.	9	7	10	.	4	.	.	68
BASSINS DE LA MEUSE, DE LA CHIERS ET DE LA SAMBRE.																															
Contrexéville.....	.	.	1	.	.	4	.	.	.	.	.	.	.	.	.	1	7	20	13	10	.	.	.	12	3	.	4	.	.	.	75
Neufchâteau (C.M.).	.	.	.	.	2	.	.	.	.	.	.	.	0	1	1	.	3	57	1	8	.	.	.	10	.	0	3	.	.	.	86
Commercy (E.N.).	0	.	0	9	4	.	.	.	.	.	.	.	.	1	.	.	7	27	5	2	.	.	6	8	1	0	2	.	.	1	73
Les Kœurs (forêt).	2	.	5	4	.	14	.	.	.	.	.	.	.	1	1	.	2	5	1	7	1	.	.	17	.	4	5	1	.	.	68
Consenvoye.....	25	5	23	.	2	.	.	.	.	.	.	.	.	1	.	.	15	.	4	.	.	.	2	7	.	4	1	.	.	3	92
Hussigny.....	.	.	.	.	15	.	.	.	.	.	.	.	.	.	.	.	8	.	3	6	4	5	.	.	.	.	4	4	2	.	51
Mouzon.....	.	4	2	13	1	.	.	.	.	.	.	.	.	.	2	.	.	10	2	7	.	.	1	15	1	2	14	2	.	.	75
Poix.....	.	.	.	.	.	.	.	.	.	.	.	.	.	.	6	.	.	1	2	10	.	.	.	24	1	3	24	.	.	.	70
Fumay.....	.	.	.	.	.	.	.	.	.	.	.	.	.	.	.	.	.	9	4	.	9	.	6	12	.	6	10	.	.	.	55
Maroilles.....	.	.	.	.	.	8	.	.	.	.	.	.	.	0	3	.	2	.	.	19	.	.	2	5	3	10	7	.	.	4	64
BASSINS DE L'ESCAUT, DE LA LYS, DE L'YSER ET DE L'AA.																															
Cambrai (P. C.)..	.	.	.	.	.	.	.	.	.	.	.	.	.	.	3	.	2	7	.	12	.	1	4	6	4	7	0	1	.	5	52
Le Quesnoy (P. C.).	.	.	.	.	.	9	.	.	.	.	.	.	.	1	3	.	3	1	.	18	.	.	0	9	1	12	1	.	.	13	71
Valenciennes (M. Bergez).	1	24	.	.	.	0	.	.	.	.	.	.	1	4	.	4	1	0	12	.	.	1	20	4	7	2	.	.	4	13	97
Douai (E.N.).....	.	21	.	.	.	.	.	.	.	.	.	.	0	0	.	5	1	13	5	.	0	2	8	4	2	.	.	.	7	.	68
Arras (St. agr.)...	0	18	.	.	.	.	.	.	.	.	.	.	.	2	.	7	0	0	17	.	.	3	6	1	6	2	.	0	1	6	67
Lille (C.M.).....	.	.	4	1	.	.	.	.	.	.	.	.	.	0	.	.	3	1	2	5	1	.	8	7	0	9	.	.	.	1	42
Oye.....	.	1	.	.	.	.	.	.	.	.	.	2	2	1	.	4	5	.	4	2	.	.	20	.	2	.	0	.	3	2	48
BASSINS DE LA CANCHE, DE LA SOMME, DE LA BÉTHUNE, ETC.																															
Nesle.....	12	0	.	4	.	.	.	.	.	.	.	.	.	.	.	.	1	1	3	7	1	.	1	13	1	7	7	.	.	1	60
Guerbigny (M. Palyart)...	.	.	4	.	.	.	.	.	.	.	.	.	.	1	.	.	2	.	9	2	.	.	4	10	2	6	2.	.	.	11	52

STATIONS.	1	2	3	4	5	6	7	8	9	10	11	12	13	14	15	16	17	18	19	20	21	22	23	24	25	26	27	28	29	30	TOTAL.
BASSINS DE LA CANCHE, DE LA SOMME, DE LA BÉTHUNE, ETC. (suite).																															
Amiens (St. agr.)..	0	1	1	.	.	.	.	.	.	.	.	.	.	0	.	6	0	0	6	.	.	4	6	1	.	4	.	.	4	9	43
Valhuon.....	.	25	.	.	.	.	.	.	.	.	.	.	.	.	.	.	.	15	.	.	.	.	35	7	.	9	.	.	.	7	98
Boulogne (C. M.)..	.	0	.	.	.	.	.	.	.	.	.	.	0	1	.	2	1	1	1	0	0	7	8	1	1	1	.	.	3	1	27
Eu.....	.	1	.	.	.	.	.	.	.	.	.	.	.	.	.	.	1	3	4	3	.	.	.	15	6	5	8	.	.	.	46
Aumale.....	.	.	8	.	.	.	.	.	.	.	.	.	.	.	2	.	4	8	1	2	1	0	2	13	1	6	3	0	.	3	47
Dieppe.....	1	.	.	.	.	.	.	.	.	.	.	.	.	.	.	.	4	0	5	1	0	.	13	10	1	6	4	.	0	4	50
Goderville	.	.	.	.	.	.	.	.	.	.	.	.	.	.	.	.	12	1	9	6	0	1	4	21	5	1	0	0	2	4	66
BASSIN DE LA SEINE.																															
Château-Chinon...	10	0	8	1	.	.	.	.	.	7	.	.	6	7	.	.	14	19	14	5	2	.	.	21	2	.	3	.	.	.	117
Clamecy (P. C.) ..	1	.	.	2	.	.	.	.	14	7	.	.	1	.	.	.	11	32	3	5	.	.	.	12	.	.	.	.	.	.	90
Marigny-le-C.....	0	.	16	4	.	.	.	.	.	24	.	.	3	.	.	.	10	25	20	.	4	.	.	6	.	.	.	.	.	.	113
Montbard.....	12	15	.	.	.	.	.	.	9	.	.	.	5	.	.	.	11	31	10	0	.	.	2	11	1	0	.	.	2	0	109
Auxerre (C. M.)..	.	94	.	0	.	.	.	.	10	.	.	.	0	1	.	.	10	6	3	0	0	.	.	20	1	1	.	.	.	2	148
Tonnerre (P. C.)..	.	1	24	3	.	.	.	.	14	.	.	.	1	.	.	.	8	15	11	4	.	.	2	10	.	.	3	.	.	.	98
Laroche-sur-Yonne.	.	9	5	.	.	.	.	.	4	.	.	.	3	.	.	10	9	.	1	.	.	.	25	2	.	3	.	.	.	4	75
Villeneuve-la-Guyard.	.	4	6	.	.	.	.	.	.	.	.	.	.	.	.	10	.	.	6	.	.	.	13	.	1	1	.	.	.	3	43
Laignes.....	.	1	.	0	.	.	.	.	13	.	.	.	1	.	.	.	7	28	5	4	.	.	10	.	.	0	.	.	.	1	70
Clairvaux.....	13	.	.	.	.	.	.	.	.	.	.	.	.	.	.	.	6	27	4	4	.	.	.	11	.	.	3	.	.	.	68
Troyes (E. N.)...	.	.	1	.	.	.	.	.	.	.	.	.	2	.	.	.	15	1	0	2	.	.	4	8	0	1	1	.	.	1	36
Valentigny.....	8	1	.	36	.	5	.	.	.	0	.	.	.	.	.	.	7	6	.	2	.	.	.	14	.	.	4	.	.	.	83
Arcis-sur-Aube...	0	.	10	.	9	.	.	.	.	.	.	.	.	.	.	.	12	.	13	.	.	.	6	13	1	.	.	.	.	.	65
Fay-les-Marcilly..	0	5	6	.	8	.	.	.	.	.	.	.	.	.	.	.	9	.	4	.	.	.	24	.	.	3	.	.	.	3	60
Nouville-aux-Bois.	.	.	11	18	.	.	.	.	.	.	.	.	.	.	.	.	12	.	.	7	.	.	.	7	.	.	.	.	.	.	56
Étampes (P. C.)..	.	.	.	15	1	.	.	.	.	.	.	.	.	.	.	.	2	5	.	11	.	.	.	25	.	1	1	.	.	.	61
Fontainebleau (C. M.)	.	.	.	.	.	.	.	.	.	.	.	.	.	.	.	.	9	.	.	10	.	.	.	10	.	1	1	.	.	.	31
Touquin (C. M.)...	.	.	16	.	.	.	.	.	.	.	.	.	.	.	.	3	7	.	12	1	.	.	4	.	7	10	0	.	.	7	67
Saclay.....	27	4	.	.	.	.	.	.	.	.	.	.	.	.	.	.	10	.	.	8	8	.	.	12	.	.	14	2	.	7	92
Le Perray (St-Hubert)	7	4	3	.	.	.	.	.	.	.	.	.	0	3	.	.	9	1	10	2	.	.	3	9	6	4	.	.	.	7	69
Versailles (E. d'hort.)	3	.	16	19	.	.	.	.	.	.	.	.	.	.	.	.	.	.	.	12	0	.	0	19	1	4	6	.	.	.	78
Sèvres (Chât. des Bruyères)	.	5	13	1	.	.	.	.	.	.	.	.	.	.	.	.	13	0	8	6	.	.	6	11	4	4	3	.	.	4	78
Paris (B.C. M., cour).	4	.	15	2	.	.	.	.	.	.	.	.	.	1	.	.	1	9	.	7	1	.	1	11	0	2	5	.	.	.	58
Langres (M. Raclot)	1	1	0	.	.	7	.	.	.	19	.	.	2	1	.	.	7	49	4	6	2	.	.	10	4	5	2	.	.	.	119
Chaumont (E. N.).	7	.	.	.	7	.	.	.	.	.	.	.	2	.	.	.	27	23	5	5	1	.	3	10	1	.	3	.	.	1	93
Aillianville.....	.	12	1	.	.	.	.	.	.	.	.	.	2	1	.	.	6	42	3	8	.	.	.	15	0	1	4	1	.	.	97
Demange-aux-Eaux	.	8	.	.	.	4	.	.	.	1	.	.	.	1	3	.	.	22	4	7	4	.	.	14	3	6	3	.	.	.	77
Bar-le-Duc (C. M.).	.	1	1	1	.	25	.	.	.	.	.	.	.	.	2	.	3	2	.	9	.	1	.	14	.	0	4	1	.	.	63
Bassuet.....	.	.	4	.	3	.	.	.	.	.	.	.	.	.	.	.	5	.	3	0	.	.	.	18	.	0	0	.	.	.	34
Châlons-s-M. (C.M.)	0	0	.	1	.	.	.	.	.	.	.	.	.	.	0	.	4	9	.	2	.	.	.	17	.	1	2	.	.	.	37
Betz.....	.	.	2	2	6	.	.	.	.	.	.	.	.	.	.	.	5	.	10	1	.	0	9	1	9	4	2	.	.	8	61
Parc St-Maur (Obs.)	.	4	18	.	.	.	.	.	.	.	.	.	.	.	.	.	2	0	9	2	0	.	20	5	1	8	1	.	.	6	78
La Grange-aux-Bois.	2	.	.	.	.	.	.	.	.	.	.	.	.	.	.	2	0	.	.	3	.	.	7	.	.	.	.	.	.	5	15
Vouziers.....	.	.	.	.	3	.	.	.	.	.	.	.	.	.	1	.	.	10	14	.	0	.	1	21	3	0	4	.	.	.	58
Faissault.....	.	1	7	.	.	.	.	.	.	.	.	.	.	.	5	.	.	3	2	7	.	.	.	15	.	26	.	.	.	.	66
Bourgogne	.	1	.	.	.	.	.	.	.	.	.	.	.	9	3	.	1	.	.	13	3	.	.	12	0	2	10	.	.	.	53
Berry-au-Bac.....	.	2	.	6	.	7	.	.	.	.	.	.	.	.	2	.	.	11	0	12	1	.	1	6	.	2	10	.	.	.	61

STATIONS.	1	2	3	4	5	6	7	8	9	10	11	12	13	14	15	16	17	18	19	20	21	22	23	24	25	26	27	28	29	30	TOTAL.
BASSIN DE LA SEINE (suite).																															
Signy-le-Petit....	.	.	.	.	.	2	.	.	.	.	.	.	.	.	4	.	.	.	2	15	4	.	1	8	.	2	13	1	.	.	52
Laon (St. agr.)....	0	5	.	0	10	0	.	.	.	.	.	.	.	.	2	.	2	6	.	17	6	.	1	9	2	5	4	.	.	.	66
Maignelay.....	2	.	2	4	.	.	.	.	.	.	.	.	.	.	.	.	.	2	1	8	0	1	.	6	2	4	3	.	.	.	35
Beauvais (C. M.)..	.	2	.	.	.	.	.	.	.	.	.	.	.	.	.	.	1	2	7	.	.	.	2	4	6	1	4	.	.	6	35
Senlis.....	.	4	.	3	.	.	.	.	.	.	.	.	1	.	.	.	5	2	.	3	.	.	2	19	1	6	4	.	.	5	56
Pontoise.....	0	.	14	.	.	.	.	.	.	.	.	.	0	.	.	.	4	.	6	0	.	.	0	9	2	3	1	.	.	5	47
Fontaines.....	0	0	2	.	.	.	.	.	23	.	.	1	.	.	.	12	4	0	1	.	.	.	30	.	.	.	.	.	.	.	76
Charny..	.	24	8	.	.	.	.	.	.	.	.	0	.	.	.	.	7	.	.	.	.	.	16	1	3	.	.	.	.	3	61
Grignon.....	.	3	7	.	.	.	.	.	.	.	.	.	.	.	.	.	11	.	.	.	.	.	.	2	11	3	3	.	.	.	40
Nemours (C. M.).	0	.	.	6	.	.	.	.	.	.	.	.	.	.	.	.	12	.	.	7	0	.	.	9	.	1	.	.	.	.	36
Chartres (E. N.)..	.	.	.	2	.	.	.	.	.	.	.	.	.	.	.	.	7	.	6	1	.	.	9	.	1	.	.	.	5	.	31
La Loupe.....	.	.	.	.	.	.	.	.	.	.	.	.	.	.	.	.	2	5	4	5	.	2	3	2	3	3	3	.	.	4	36
Dreux.....	.	.	.	.	.	.	.	.	.	.	.	.	.	.	.	.	8	.	1	11	.	.	.	1	2	3	.	.	.	6	32
Verneuil.....	.	.	21	.	0	.	.	.	.	.	.	.	.	1	.	.	5	6	1	4	.	.	4	4	2	4	0	.	.	.	52
Évreux (P. C.)...	.	22	4	.	.	.	.	.	.	.	.	.	.	.	.	.	10	2	11	0	.	.	8	5	0	2	1	.	.	5	72
Trappes.....	2	.	8	3	.	.	.	.	.	.	.	.	.	.	.	.	10	1	11	1	.	.	6	8	2	6	2	.	.	5	65
Chaumont-en-Vexin.	.	.	8	17	.	.	.	.	.	.	.	.	.	.	.	.	.	.	5	7	1	.	1	5	.	3	7	.	.	1	55
Gournay (P. C.)..	.	.	0	.	.	.	.	.	.	.	.	.	.	.	.	.	.	0	0	5	.	.	.	9	3	5	8	.	.	.	30
Rouen (île Lacroix)	.	.	1	2	.	.	.	.	.	.	.	.	.	.	.	.	6	2	1	7	0	.	2	24	6	7	3	0	.	1	61
Bolbec.....	.	.	8	.	.	.	.	.	.	.	.	.	.	.	.	.	7	3	7	7	1	.	6	22	5	5	2	.	.	1	75
Le Havre (r. des Ormeaux).	.	.	.	.	.	.	.	.	.	.	.	.	.	0	.	.	14	9	3	0	.	17	3	1	0	0	.	.	5	7	58
Brionne.....	.	.	1	1	4	.	.	.	.	.	.	.	.	.	.	.	9	5	4	12	1	.	3	19	4	1	3	.	.	5	72
Rugles.....	.	.	.	.	.	.	.	.	.	.	.	.	.	.	.	.	.	7	14	6	.	.	.	.	.	.	.	6	7	.	40
BASSINS ENTRE LA SEINE ET LA POINTE DE BRETAGNE.																															
Argentan.....	9	.	.	1	.	.	.	.	.	.	.	.	.	.	.	.	18	.	15	2	.	9	30	1	2	2	.	.	.	7	94
Lisieux (C. M.)...	.	.	.	0	.	.	.	.	.	.	.	.	.	0	.	.	3	2	4	14	.	.	5	33	1	5	2	.	.	0	71
Trouville.....	.	.	.	.	.	.	.	.	.	.	.	.	.	.	.	.	5	2	4	3	.	.	3	24	5	4	.	.	.	3	53
Caen (C. M.).....	.	.	.	.	.	.	.	.	.	.	.	.	.	1	.	.	10	3	9	6	4	0	0	35	4	4	0	.	0	0	75
Ste-Honorine-du-Fay.	.	2	.	.	.	.	.	.	.	.	.	.	1	0	0	.	4	1	1	10	0	2	41	10	5	0	.	.	0	5	82
Saint-Sever.....	.	.	21	.	.	.	.	.	.	.	.	.	.	.	0	.	11	2	5	15	.	.	2	40	12	1	.	1	.	.	110
Ste-Marie-du-Mont.	.	.	0	.	.	.	.	.	12	.	.	.	.	1	.	0	4	.	2	0	.	0	1	39	1	2	0	0	0	7	69
Cherbourg (Obs.)..	.	.	.	.	.	.	.	.	.	.	.	.	.	.	.	1	8	2	1	.	.	1	8	19	.	1	.	.	.	11	52
Coutances.....	.	.	.	.	.	.	.	5	.	.	.	.	.	.	.	2	0	6	8	.	.	4	37	4	6	0	.	1	.	28	101
Louvigné-du-Désert.	.	19	.	.	.	.	.	.	.	.	.	.	.	.	.	.	9	6	14	3	.	.	16	12	3	1	.	.	.	13	97
Trans.....	.	24	.	.	.	.	.	.	.	.	.	.	.	.	.	.	6	4	19	2	.	.	19	14	1	1	.	.	.	21	111
Saint-Malo.....	.	1	.	.	.	.	.	.	4	.	.	.	.	.	.	0	.	2	12	10	.	.	6	32	16	1	.	.	.	18	101
Tréguier.....	.	.	.	.	.	.	.	5	2	.	.	.	.	.	.	3	2	2	2	1	0	.	4	31	11	.	.	.	.	2	64
St-Pol-de-Léon (M. Blandin)	.	.	.	.	.	.	.	.	31	.	.	1	.	.	.	2	6	1	6	2	4	2	4	20	4	2	3	4	2	2	95
PETITS BASSINS DU SUD DE LA BRETAGNE; BASSIN DE LA VILAINE.																															
Brest (Obs.).....	.	.	.	.	.	.	.	2	.	.	.	20	.	.	2	5	1	6	1	.	.	10	19	5	1	2	1	.	4	6	82
Glomel.....	3	.	.	.	.	.	.	.	.	.	2	6	3	.	.	6	2	2	14	1	.	.	26	11	2	.	.	.	.	.	78
Châteaulin.....	.	.	.	.	.	.	.	5	7	.	.	4	.	.	.	5	.	.	6	.	.	7	33	6	.	.	.	.	.	12	85
Pontivy.....	.	.	.	.	.	.	.	.	24	.	.	68	4	.	.	4	2	5	4	.	1	2	21	8	.	.	.	.	.	.	143
Lorient (Obs.)....	1	0	.	1	.	.	.	.	1	.	.	28	.	.	.	6	3	2	5	.	.	4	9	4	5	1	.	.	.	.	69
Belle-Isle (ph.)...	.	.	.	.	.	.	.	.	.	0	.	2	9	.	.	4	17	.	18	1	1	.	10	12	5	.	.	.	.	.	77
Rennes (P. C.)...	.	9	.	.	.	.	.	.	4	.	.	9	.	.	.	.	19	3	20	.	.	.	28	19	7	.	.	.	.	5	124

STATIONS.	1	2	3	4	5	6	7	8	9	10	11	12	13	14	15	16	17	18	19	20	21	22	23	24	25	26	27	28	29	30	TOTAL.
PETITS BASSINS DU SUD DE LA BRETAGNE; BASSIN DE LA VILAINE (suite).																															
Montauban	0	.	.	.	.	.	.	2	2	.	.	1	.	.	.	.	5	4	18	.	.	2	8	11	2	.	.	.	.	5	59
Plélan	0	1	.	.	.	.	.	15	2	.	.	4	1	.	.	0	12	3	21	.	.	.	23	14	13	.	.	.	.	3	113
La Guerche	1	.	.	3	0	.	.	.	2	.	.	.	.	.	.	.	18	1	22	.	.	.	6	5	1	3	.	.	.	4	68
Plessé	.	.	.	5	.	.	.	.	.	.	.	.	11	.	.	.	22	5	22	3	.	.	0	14	1	.	.	.	.	1	84
BASSIN DE LA LOIRE.																															
Estivareilles	5	6	1	.	.	.	.	.	.	18	.	1	30	10	.	.	.	.	1	1	.	.	1	10	3	.	.	.	.	.	86
St-Étienne (C. M.)	1	2	.	.	.	.	.	.	.	14	1	.	52	19	.	.	.	.	5	2	.	.	.	6	6	.	.	.	.	.	108
Feurs	.	10	.	.	.	.	.	.	5	35	.	.	19	8	.	.	.	3	.	.	.	.	.	6	2	.	.	.	.	.	88
Roanne (P. C.)	.	5	2	.	.	.	.	.	.	9	.	.	3	16	.	.	.	.	33	.	.	.	.	12	3	.	.	.	.	.	83
Digoin	12	5	.	.	.	.	.	.	.	12	.	.	2	11	.	.	.	32	7	2	.	.	.	8	2	2	.	.	.	.	95
Saint-Eusèbe	.	.	3	.	.	.	.	.	.	20	4	.	12	4	.	.	.	18	9	9	3	.	.	4	9	.	.	.	.	.	95
Arnay-le-Duc	.	.	.	.	.	.	.	.	11	1	.	.	3	.	.	.	6	21	10	.	.	.	1	17	1	1	0	.	.	.	72
Luzy	1	.	2	1	.	.	.	.	.	2	.	.	1	10	.	.	.	.	33	12	7	.	.	16	6	.	0	.	.	.	92
Châtillon-en-B.	4	2	9	.	.	.	.	.	.	16	.	.	.	3	.	.	6	14	7	3	.	.	.	10	.	.	.	.	.	.	73
Prémery (C. M.)	0	.	16	.	.	.	.	.	.	.	.	.	1	.	.	.	.	30	9	1	.	.	.	18	.	.	1	.	.	.	76
Mercoire	.	1	21	.	.	.	.	.	4	6	.	12	40	16	.	.	.	.	1	.	.	.	.	10	.	.	.	.	.	.	111
Murat	.	21	.	.	.	.	.	.	18	13	.	.	23	10	.	.	.	.	4	.	.	.	.	12	13	.	.	.	.	.	114
Ambert	1	2	8	.	.	.	.	.	.	16	4	.	12	9	.	.	1	.	5	1	1	.	.	10	.	1	0	.	.	.	70
Puy-de-Dôme (Obs.)	7	16	0	.	.	.	.	.	10	12	.	17	29	5	.	.	1	11	16	6	1	.	1	12	.	3	4	.	.	.	150
Clermont (Obs.)	6	4	.	.	.	.	.	.	36	21	.	8	20	2	.	.	0	.	13	0	.	.	1	3	.	.	0	.	.	.	117
Vichy	2	4	3	3	.	.	.	.	25	.	1	1	3	14	.	.	1	23	15	2	1	.	1	15	.	.	1	.	.	.	114
Vellat (Cte de Franchesse)	.	3	2	.	.	.	.	35	.	.	.	1	14	.	.	9	24	16	0	.	.	11	1	0	3	.	.	.	.	.	117
Chénérailles	3	.	4	17	.	.	.	.	.	18	.	.	12	14	.	.	9	12	7	4	.	.	.	5	8	3	.	.	.	.	116
Richebourg (Mais. forest.)	.	7	7	.	.	.	.	.	7	.	.	.	3	3	.	.	.	14	24	8	4	.	.	11	.	.	.	.	.	.	85
Issoudun	1	6	.	3	.	.	.	.	2	1	.	.	3	4	.	.	7	4	.	4	.	.	.	26	1	2	.	.	.	.	63
Bourges (E. N.)	.	.	.	3	.	.	.	.	2	1	.	1	1	.	.	.	14	4	3	.	.	.	8	27	.	.	2	.	.	.	65
Salbris	7	.	.	1	2	.	.	.	.	10	.	.	1	.	.	.	22	1	0	.	.	.	.	12	0	1	0	.	.	.	56
Luzillé	3	.	.	.	.	.	.	.	.	13	.	.	2	.	.	.	12	1	.	4	.	.	1	4	.	3	1	.	.	.	44
La Châtre (M. Rouet)	.	.	2	.	.	.	.	.	5	.	.	5	11	.	.	.	12	27	5	.	.	.	5	9	1	1	.	.	.	.	82
Châteauroux (St. agr.)	12	.	0	.	.	.	.	.	.	19	.	4	6	.	.	.	15	4	2	.	.	.	4	7	1	.	0	.	.	.	75
Saint-Benoist	6	.	.	5	.	.	.	.	.	.	.	.	2	.	.	.	5	.	.	6	.	.	.	8	.	.	.	.	.	.	32
Felletin	.	.	9	12	11	.	.	.	.	9	8	7	40	25	.	3	5	18	12	9	.	.	.	10	1	0	.	.	.	.	179
Guéret (E. N.)	1	12	20	.	.	.	.	.	37	16	.	9	13	0	.	.	15	40	6	1	.	.	16	.	4	0	.	.	.	.	189
Magnac-Laval	27	.	.	14	.	.	.	.	.	28	.	.	12	10	.	.	10	20	2	.	.	.	.	47	1	.	.	.	.	.	172
Dun-le-Paleteau	.	.	.	5	.	.	.	.	8	35	7	17	6	.	.	.	5	42	4	4	2	.	5	10	4	.	.	.	.	.	153
Le Blanc	23	.	.	.	.	.	.	.	.	.	.	.	5	.	.	.	13	3	3	.	.	.	6	8	2	.	.	.	.	.	62
Barrou	3	3	.	.	.	.	.	.	13	1	.	.	9	.	.	.	27	.	.	.	.	.	2	6	.	4	.	.	.	.	67
Eymoutiers	2	.	15	2	.	.	.	.	13	5	.	12	22	.	.	.	20	17	.	9	.	.	23	2	2	2	.	.	.	.	146
Limoges (C. M.)	5	.	16	0	.	.	.	.	5	11	.	13	13	1	.	.	6	37	7	2	.	.	2	6	1	2	.	.	.	.	126
Chabanais	.	.	2	.	.	.	.	.	.	33	.	6	8	25	.	.	11	11	2	3	.	.	4	7	.	0	.	.	.	.	114
Lussac-les-Ch.	.	.	2	.	.	.	.	2	2	.	5	.	17	.	.	.	15	.	8	.	.	.	15	.	.	.	.	.	.	.	66
Rilly	3	.	.	.	.	.	.	14	22	.	.	8	.	.	.	12	.	1	11	.	.	.	4	.	1	1	.	.	.	.	78
Givry	.	.	.	.	.	.	.	.	.	.	.	.	.	.	.	.	5	25	6	.	.	.	.	14	.	.	.	.	.	.	51
Saint-Satur	.	.	26	1	.	.	.	.	.	2	.	.	3	.	.	.	17	8	1	.	.	.	.	32	1	.	.	.	.	.	91

STATIONS.	1	2	3	4	5	6	7	8	9	10	11	12	13	14	15	16	17	18	19	20	21	22	23	24	25	26	27	28	29	30	TOTAL.
BASSIN DE LA LOIRE (suite).																															
Gien (M. D. Raffard)	11	.	.	.	.	.	.	.	4	.	.	.	0	.	.	.	6	1	4	.	.	.	2	16	6	0	.	.	.	1	51
Orléans (E. N.)...	.	31	3	.	.	.	.	.	6	.	.	.	.	.	.	.	5	.	9	.	.	.	2	4	1	5	0	.	.	3	68
Blois (E. N.).....	2	6	.	.	.	.	.	.	37	5	.	.	.	.	.	.	6	.	47	.	.	.	14	9	4	1	.	.	.	0	130
Tours (Portillon)..	17	.	.	.	.	.	.	.	17	10	.	.	7	.	.	.	5	.	1	10	.	.	2	3	1	6	6	.	.	.	83
La Baumette (M. Cheux)...	2	.	10	.	.	.	.	.	.	.	.	1	1	.	.	.	18	1	6	.	3	.	1	2	4	0	.	.	.	.	49
Châteaudun (M. Roger)	.	1	9	.	.	.	.	.	.	.	.	.	.	0	.	7	1	0	6	.	0	.	8	0	4	0	.	.	.	8	44
Authon-du-Perche.	.	.	.	.	.	.	.	.	.	.	.	.	.	.	.	.	6	3	4	4	.	.	.	5	.	.	.	.	.	1	22
Vendôme (P. C.)..	1	4	4	3	.	.	.	.	.	14	.	.	.	.	.	.	2	5	3	6	.	.	.	12	2	3	3	.	.	.	61
Louestault.....	10	.	.	.	.	.	.	.	.	5	.	.	3	.	.	.	9	6	8	.	.	.	.	7	3	.	4	.	.	.	55
Mortagne.....	2	0	17	1	0	.	.	.	.	.	.	.	.	0	.	.	7	9	1	12	0	.	2	4	0	11	3	.	.	.	72
Nogent-le-Rotrou..	.	.	1	.	.	.	.	.	.	.	.	.	.	.	.	.	13	.	9	2	.	.	.	.	4	5	.	.	.	.	35
Grez-en-Bouëre...	2	7	.	.	.	.	2	.	.	.	0	.	1	.	8	9	4	3	0	.	2	8	2	2	0	0	.	.	.	1	51
Le Mans (Gaz)....	1	.	.	1	0	.	.	.	.	.	.	.	0	.	1	.	15	3	0	5	.	.	.	1	1	7	.	.	.	.	35
Ambrières.....	.	0	31	2	1	.	.	.	.	.	.	.	.	.	1	.	12	14	2	30	.	.	8	29	2	1	1	.	.	.	133
Évron.....	.	.	10	.	.	.	.	.	.	.	.	.	1	5	.	3	15	5	6	1	.	3	6	3	6	1	.	.	.	4	69
Château-Gontier..	4	0	0	3	.	.	.	0	.	.	.	0	0	.	.	0	13	0	5	0	0	0	6	4	3	0	.	0	.	0	39
La Meignanne....	.	.	2	.	.	.	.	.	1	.	.	3	.	.	.	11	2	3	7	.	.	.	5	1	1	1	.	.	.	.	37
Nantes (Obs.)....	13	.	5	.	.	.	.	.	1	.	.	19	6	.	1	3	3	1	10	.	2	0	16	4	1	0	.	.	.	.	83
Cordemais.....	2	.	18	.	.	.	.	.	.	.	.	9	.	.	.	16	5	14	6	.	.	.	19	5	.	.	.	.	.	1	95
Parthenay (E. N.).	.	.	.	.	.	.	.	.	.	8	.	5	4	.	.	.	17	1	3	0	1	.	2	7	6	.	.	.	.	.	53
Bressuire.....	.	.	.	.	.	.	.	.	.	2	.	.	9	.	.	2	5	3	3	1	.	.	.	2	7	.	.	.	.	.	34
Argenton-Château..	.	1	1	0	.	.	.	.	.	3	.	.	22	.	.	1	5	1	6	1	.	.	.	1	6	2	.	.	.	.	47
La Chapelle-St-Florent	.	.	.	.	.	.	.	.	.	3	.	.	15	.	.	.	18	1	3	3	.	3	2	.	4	2	.	.	.	.	54
Les Herbiers.....	.	3	.	10	.	.	.	.	.	14	.	.	26	.	.	3	5	7	4	1	1	.	0	6	3	.	.	.	.	.	83
Montaigu.....	.	.	.	4	.	.	.	.	.	38	.	.	13	.	.	3	11	2	5	4	.	.	.	12	7	.	.	.	.	.	99
BASSINS ENTRE LA LOIRE ET LA GIRONDE.																															
Les Sables-d'Olonne	.	.	.	.	.	.	.	.	3	.	1	5	2	1	.	5	11	3	8	1	0	3	0	8	6	0	.	.	.	.	57
La Roche-sur-Yon (E. N.)	0	.	.	.	.	.	.	0	.	10	.	.	1	.	.	3	7	4	5	5	0	0	1	8	9	1	.	.	.	.	53
Luçon.....	4	.	.	2	.	.	.	.	14	10	.	5	.	1	.	2	6	6	4	.	.	.	.	11	5	1	.	.	.	.	70
Niort (Comporté).	10	.	.	3	.	.	.	.	6	.	.	.	15	3	.	0	20	3	5	2	.	.	0	13	9	7	.	.	.	.	95
La Rochelle (P. C.)	.	.	.	.	.	.	.	.	.	4	.	1	21	4	.	.	9	9	5	1	.	.	.	7	4	3	.	.	.	.	68
Angoulême (P. C.).	1	.	1	5	.	.	.	.	21	6	4	10	19	18	.	0	13	4	5	1	.	.	6	15	2	.	.	.	.	.	131
Barbezieux.....	.	10	.	.	.	.	.	.	21	15	.	3	34	24	.	.	5	3	2	9	.	.	7	18	.	3	2	.	.	.	154
Cognac.....	.	4	1	.	.	.	.	.	12	9	3	4	17	10	.	.	18	.	2	3	.	.	15	7	4	2	.	.	.	.	111
Civray.....	5	2	.	.	.	.	.	.	2	5	.	2	7	5	.	.	11	2	3	.	0	.	9	10	.	2	.	.	.	.	64
Chail.....	9	.	1	2	.	.	.	.	.	.	12	3	1	19	3	.	13	.	6	3	.	.	4	6	2	6	.	.	.	.	88
St-Jean-d'Angély..	.	.	.	7	.	.	.	.	.	4	.	3	7	13	.	.	12	.	4	7	2	.	2	5	3	.	1	.	.	.	70
Rochefort-s-M. (Obs.)	.	.	.	.	.	.	.	.	.	.	1	9	7	.	.	1	25	3	6	2	.	.	1	6	5	1	.	.	.	.	66
BASSIN DE LA GIRONDE.																															
Saignes.....	7	4	.	.	.	.	.	.	12	9	.	6	23	.	.	.	.	.	13	19	.	.	6	17	6	.	.	.	.	.	120
Saint-Mamet.....	3	.	.	.	.	.	.	.	.	21	.	.	24	31	.	.	.	.	2	3	.	.	.	36	18	3	.	.	.	.	142
Frayssinet.....	.	71	3	.	.	.	.	.	2	4	.	2	76	10	.	.	.	1	5	3	.	.	1	30	1	.	.	.	.	.	209

STATIONS.	1	2	3	4	5	6	7	8	9	10	11	12	13	14	15	16	17	18	19	20	21	22	23	24	25	26	27	28	29	30	TOTAL.
BASSIN DE LA GIRONDE (suite).																															
Brive (P. C.)	.	.	26	35	.	.	.	.	0	46	5	.	42	16	1	.	1	31	7	0	.	.	.	30	4	2	0	.	.	.	245
Tulle (P. C.)	.	.	3	.	.	.	.	.	.	35	.	.	26	7	.	.	.	.	21	3	.	.	.	25	.	10	.	.	.	.	130
Périgueux (M. G. Pasquet)	.	13	13	.	.	.	.	.	24	2	5	14	36	.	.	2	41	16	0	2	.	.	6	1	2	1	.	.	.	.	178
St-Avit-du-Moiron	.	.	22	17	.	.	.	.	23	16	7	3	10	24	.	4	6	22	14	.	2	.	.	6	.	4	.	.	.	.	179
Chalais	.	.	12	4	.	.	.	.	11	22	0	13	26	7	.	.	0	9	2	1	1	.	1	11	.	7	2	.	.	.	129
Cavignac	.	.	.	4	.	.	.	.	.	11	3	1	17	8	.	1	6	12	4	0	.	.	.	13	2	.	.	.	.	.	82
Mende (P. C.)	.	14	4	1	.	.	.	.	.	10	4	.	27	24	.	.	.	.	.	1	.	.	.	4	6	.	.	.	.	.	95
St-Chély-d'Apcher	6	2	5	1	.	.	.	.	.	6	6	.	29	40	.	.	.	.	.	2	.	.	.	21	1	.	.	.	.	.	120
Entraygues	.	.	8	.	.	.	.	.	.	44	18	.	30	18	.	.	.	.	.	.	.	.	.	38	.	.	.	.	.	.	156
Figeac (S. hy.)	.	.	20	.	.	.	.	.	.	10	.	.	30	15	.	.	.	.	4	6	.	.	35	3	.	.	.	.	.	.	123
Cahors (P. C.)	.	.	12	.	.	.	.	.	3	4	1	2	37	29	.	1	.	.	4	0	.	.	.	32	2	2	.	.	.	.	129
Villeneuve-sur-Lot (C. M.)	.	.	3	6	.	.	.	.	10	21	18	11	44	21	0	1	.	4	1	3	.	.	1	16	6	0	1	.	.	.	168
Pont-de-Montvert	.	18	29	9	.	.	.	.	.	11	5	.	40	10	.	.	.	.	.	.	.	.	.	3	11	.	.	.	.	.	137
Séverac-le-Château	.	17	.	.	.	.	.	.	15	31	.	.	29	6	.	.	.	.	8	.	.	.	.	6	.	.	4	.	.	.	116
La Cavalerie	.	.	3	.	.	.	.	.	.	14	.	.	20	34	.	.	.	.	.	.	.	.	.	4	.	.	.	.	.	.	74
Lacaune	2	.	.	.	.	.	.	.	.	66	12	.	27	27	.	.	.	.	.	1	.	.	.	5	8	.	5	.	.	.	153
Brassac	.	.	.	.	.	.	.	.	.	28	22	.	35	28	.	.	.	.	.	.	.	.	.	4	.	.	.	.	.	.	117
Lavaur	.	.	.	.	.	.	.	.	6	.	10	.	22	12	.	.	.	.	1	3	.	.	.	10	.	.	.	.	.	.	63
Nancelle	.	.	.	.	.	.	.	.	.	47	12	.	21	27	.	0	.	.	.	1	1	.	.	22	1	.	.	.	.	.	132
Carmaux	2	.	15	.	.	.	.	.	.	20	6	.	22	25	.	.	.	.	.	1	.	.	.	17	.	.	.	.	.	.	108
Montauban (E. N.)	.	30	.	.	.	.	.	.	6	6	11	0	60	0	.	.	.	.	1	2	.	.	1	28	0	.	2	.	.	.	146
Caylus	.	.	.	.	.	.	.	.	.	9	16	12	32	29	.	.	.	.	10	2	.	.	.	27	.	.	.	.	.	.	138
Juzet-d'Izaut	.	4	37	.	.	.	.	.	12	24	21	.	23	4	.	.	.	.	.	4	12	.	.	7	5	5	3	.	.	.	164
Tarascon-s.-Ar.	.	.	1	.	.	.	.	.	.	6	31	.	23	3	.	.	.	.	.	1	.	.	.	.	8	.	3	.	.	.	77
Belpech (M. Rouquet)	.	2	1	.	.	.	.	.	31	18	3	22	18	.	.	.	.	.	2	0	.	.	3	1	0	1	.	.	.	.	102
Toulouse (Obs.)	.	3	.	.	.	.	.	.	0	4	9	14	39	9	.	.	.	.	.	2	.	.	1	5	.	.	2	.	.	.	88
Pibrac (Le Bélard)	.	.	18	.	.	.	.	.	1	1	16	.	34	34	.	.	.	.	.	1	.	.	.	6	.	.	2	.	.	.	115
Masseube	.	.	26	.	1	.	.	.	19	20	14	1	36	10	.	.	.	.	1	.	.	1	.	4	.	4	.	.	.	.	134
Auch (P. C.)	.	.	19	1	.	.	.	11	9	10	11	2	18	11	.	.	.	.	.	1	5	.	.	22	.	.	1	.	.	.	120
Vic-Fezensac	.	.	13	5	.	.	.	.	16	22	18	2	20	5	0	.	.	.	2	.	3	.	.	23	.	.	1	.	.	.	131
Condom	.	5	.	.	.	.	.	.	10	18	14	1	47	5	.	.	.	.	.	.	.	.	.	15	.	.	7	.	.	.	123
Agen (P. C.)	.	13	27	7	.	.	.	.	29	25	16	10	46	.	2	.	.	.	2	.	.	.	.	15	3	1	2	.	.	.	198
Budos	.	.	11	11	.	.	.	.	2	3	8	0	15	7	.	4	1	1	12	1	0	.	.	12	0	4	1	.	.	.	93
Bordeaux-Floirac (Obs.)	.	0	5	2	.	.	.	.	1	15	2	2	9	5	.	4	9	4	3	3	0	.	1	14	4	2	3	.	.	.	89
Château-Lafite	.	.	1	1	.	.	.	.	.	21	0	1	28	5	.	.	11	1	.	10	0	.	10	4	3	0	.	.	.	.	98
La Coubre (Sém.)	.	.	1	.	.	.	.	.	3	4	.	27	26	.	.	.	35	1	14	2	.	.	2	5	1	.	.	.	.	.	119
BASSINS ENTRE LA GIRONDE ET LES PYRÉNÉES.																															
Hourtin (ph.)	.	.	.	3	.	.	.	.	.	14	.	2	22	5	.	11	.	.	.	.	.	.	16	5	3	1	.	.	.	.	82
Arcachon (C. M.)	.	.	.	.	.	.	1	.	.	15	0	3	14	5	.	11	2	2	.	6	.	.	1	12	.	8	.	.	.	.	81
Belin	0	0	1	3	.	.	.	.	0	13	3	2	17	6	0	7	3	3	3	8	.	.	.	18	4	2	1	.	.	.	92
Pic-du-Midi (Obs.)	.	3	3	.	1	.	.	.	10	4	41	.	10	11	.	3	.	.	.	1	.	.	.	3	2	6	1	.	.	.	99
Bagnères-de-B. (Obs.)	3	1	15	24	0	.	.	.	17	71	63	1	24	6	.	.	.	.	.	5	3	0	.	7	2	12	2	.	.	.	255
Gélan	.	.	.	.	.	.	.	.	5	15	.	20	10	.	.	.	.	.	.	.	.	.	.	5	.	4	15	.	.	.	74
Pau (Gare)	.	.	.	.	.	.	.	30	46	.	18	14	20	12	.	.	.	.	2	.	.	.	.	30	.	.	.	.	.	.	172

STATIONS.	1	2	3	4	5	6	7	8	9	10	11	12	13	14	15	16	17	18	19	20	21	22	23	24	25	26	27	28	29	30	TOTAL.
BASSINS ENTRE LA GIRONDE ET LES PYRÉNÉES (suite).																															
Mauléon-Licharre..	.	.	14	.	.	.	.	.	49	38	29	18	7	.	.	.	.	.	.	.	.	.	5	.	.	.	.	.	.	.	160
Riscle.....	.	.	.	.	.	.	.	.	22	6	7	5	31	7	.	.	.	.	2	3	.	.	.	.	.	.	1	.	.	.	84
Tartas.....	.	.	.	1	5	.	.	.	3	15	6	11	20	6	.	.	.	.	.	.	7	.	.	6	12	4	.	.	.	.	96
Bayonne.....	.	.	5	.	.	.	.	14	12	14	3	16	8	.	.	5	2	.	1	.	.	.	11	.	2	9	.	.	.	.	102
BASSINS ENTRE LES PYRÉNÉES ET LE RHÔNE.																															
Prats-de-Mollo (E. et For.).	.	8	4	.	.	.	.	.	.	24	4	20	50	.	.	.	.	.	.	8	.	.	.	7	.	9	.	.	.	.	134
Thuès (Entre-Vails)	.	6	.	.	.	.	.	.	5	7	.	17	.	.	.	.	.	.	19	18	12	.	.	.	.	.	.	.	.	.	84
Estagel (P. C.)....	.	.	2	.	.	.	.	.	.	.	.	2	1	.	.	.	.	.	.	.	.	.	.	.	.	2	.	.	.	.	7
Perpignan (Obs.)..	.	0	1	.	.	.	.	.	0	8	.	2	19	.	.	.	.	.	.	1	.	.	.	.	2	2	.	.	.	.	35
Paulilles.....	.	.	.	.	.	.	.	19	.	16	4	.	11	.	6	.	.	.	.	4	.	.	.	.	3	.	8	.	.	.	71
Banyuls.....	.	.	.	.	.	.	.	.	.	20	.	.	15	8	.	.	.	.	.	4	.	.	.	.	2	.	7	6	.	.	62
Col de Puymorens.	.	3	.	3	.	.	.	.	1	11	2	10	12	.	.	.	.	.	1	.	.	.	.	10	.	7	.	.	.	1	61
Le Capelier.....	.	.	4	.	.	.	.	.	.	24	10	7	.	.	.	.	.	.	.	.	.	.	.	.	8	4	12	.	.	.	69
Carcassonne (E.N.).	.	.	.	.	.	.	.	.	26	13	.	.	20	.	5	.	.	.	0	0	.	.	.	4	.	.	.	.	.	.	67
Villepinte.....	.	.	.	.	.	.	.	.	.	16	20	.	27	.	.	.	.	.	0	0	.	.	.	5	1	.	.	.	.	.	69
Saint-Pons..	.	.	2	1	.	.	.	.	3	.	.	.	8	2	.	.	.	.	.	.	.	.	.	4	.	.	.	.	.	.	20
Campestre..... .	4	.	22	.	.	.	.	.	.	.	9	.	23	7	.	.	.	.	.	3	.	.	5	7	.	.	.	.	.	.	80
Le Vigan (S. hy.)..	.	.	2	42	3	.	.	.	.	.	9	.	32	28	.	.	.	.	.	.	.	.	.	.	10	.	.	.	.	.	126
Nîmes (E. N.).....	.	.	.	.	.	.	.	.	.	2	.	.	10	.	.	.	.	.	.	.	.	.	.	.	.	.	.	.	.	.	11
Montpellier (E. N.)..	.	.	1	.	.	.	.	.	.	0	.	.	23	.	.	.	.	.	0	.	.	.	.	1	1	.	.	.	.	.	26
Gignac.....	.	.	.	.	10	.	.	.	.	.	.	.	.	27	.	.	.	.	.	.	.	.	.	.	.	.	.	.	.	.	37
Béziers.....	.	.	.	.	.	.	.	.	.	.	.	.	1	.	.	.	.	.	.	.	.	.	.	.	1	.	.	.	.	.	2
BASSIN DU RHÔNE.																															
Ballon de Servance (fort).	0	.	.	.	1	0	.	10	.	0	.	.	3	3	0	.	0	51	9	12	2	.	0	13	13	0	11	1	.	0	131
Cirey-les-B.....	1	.	.	.	0	.	.	.	1	.	.	.	11	2	.	.	17	23	12	8	.	.	.	7	2	1	.	.	.	.	83
Vesoul (E. N.)....	.	1	2	.	.	.	.	.	.	1	.	.	3	2	.	.	3	31	7	0	0	.	.	2	4	1	1	.	.	0	57
Frain.....	3	0	25	.	.	4	.	.	.	5	.	.	0	1	0	.	1	25	35	8	4	.	.	9	10	0	2	1	.	.	132
Jussey.....	.	.	.	.	.	.	.	1	.	.	1	0	1	.	.	.	19	12	5	5	.	4	5	0	.	0	.	.	.	2	55
Vaux-s.-Aubigny..	6	.	.	.	5	.	.	.	.	.	.	.	.	.	.	.	.	35	12	7	.	.	.	14	.	.	.	.	.	.	79
Dijon.....	.	.	3	.	3	.	.	.	2	.	.	.	.	.	.	.	2	27	14	2	.	.	1	11	.	.	.	.	.	.	65
Beaune.....	1	.	.	.	1	.	.	.	18	.	.	.	5	.	.	.	17	11	10	0	.	.	.	2	14	7	1	.	.	0	87
Lons-le-Saunier (E. N.)..	.	0	.	15	.	.	.	.	0	13	.	.	0	26	.	.	0	0	7	44	.	.	.	4	16	0	.	.	.	.	125
Bourg (E. N.).....	4	16	.	.	.	.	.	.	1	23	.	.	15	17	.	.	.	12	6	3	.	.	.	11	20	.	.	.	.	.	127
Saint-Apollinaire..	.	.	7	3	.	.	.	.	.	17	6	.	.	30	.	.	.	.	13	.	.	.	.	7	8	.	.	.	.	.	91
L'Arbresle.....	.	7	4	.	.	.	.	.	.	5	.	.	8	26	.	.	.	.	7	3	0	.	.	3	11	.	.	.	.	.	73
Belfort (Château)..	2	.	4	.	.	.	.	.	1	.	.	.	2	3	.	.	1	31	6	13	1	.	.	2	11	0	1	.	.	0	79
Besançon (Obs.)..	.	1	.	.	.	.	.	.	4	.	.	.	14	2	.	.	8	37	9	8	.	.	0	4	8	1	7	.	.	3	105
Grand-Contour....	.	.	.	.	.	.	.	.	.	6	.	.	.	9	2	.	.	12	30	2	0	.	.	.	4	.	.	.	.	.	64
Bonneville (C. M.).	3	1	8	.	.	.	.	.	.	5	9	.	.	37	2	.	.	.	1	8	6	.	.	2	16	21	.	.	.	.	125
Champagnole.....	4	1	9	30	6	.	.	.	1	9	6	.	.	18	3	.	.	1	24	12	4	.	.	1	12	5	2	2	.	.	152
Arinthod.....	.	15	13	.	.	.	.	.	.	21	10	.	.	30	.	.	6	.	15	14	9	.	.	1	7	7	.	.	.	.	148
Seyssel.....	8	19	.	.	.	.	.	.	5	28	.	.	15	7	.	.	.	.	3	.	.	.	.	2	19	.	.	.	.	.	107
Annecy.....	11	.	8	.	.	.	.	.	.	7	8	.	30	3	.	.	.	.	.	9	8	.	.	.	.	32	.	.	.	.	115
Chambéry.....	13	8	9	9	.	.	.	.	.	5	29	.	.	19	3	.	.	.	.	9	1	.	.	.	10	8	.	.	.	.	123

STATIONS.	1	2	3	4	5	6	7	8	9	10	11	12	13	14	15	16	17	18	19	20	21	22	23	24	25	26	27	28	29	30	TOTAL.
BASSIN DU RHÔNE (suite).																															
Nantua	6	12	3	1	.	.	.	.	.	3	1	.	.	28	4	.	.	.	2	22	2	.	.	.	25	3	2	.	.	.	114
Lyon-St-Genis (Obs.)	.	8	4	.	.	.	.	.	.	1	28	.	1	36	.	.	.	.	.	12	1	.	0	2	23	1	.	.	.	.	116
Bourg-Argental	.	16	.	.	.	.	.	1	.	24	.	.	43	10	.	.	.	.	.	1	.	.	2	11	11	.	.	.	.	.	119
Flumet	11	14	8	3	.	.	.	.	.	24	10	.	.	23	9	.	.	.	.	17	1	.	.	1	12	21	.	1	.	.	153
Sainte-Foy	.	8	.	.	.	.	.	.	.	20	.	.	.	10	5	.	.	.	13	.	.	.	.	.	.	16	3	.	.	.	75
Planay	.	10	2	.	.	.	.	.	.	4	10	.	.	8	11	.	.	.	.	20	1	.	.	.	.	.	.	.	.	.	66
Allemond	.	.	.	.	.	.	.	.	.	7	2	.	.	23	2	.	.	.	.	14	0	.	.	.	.	7	.	.	.	.	55
La Tronche	4	2	1	1	.	.	.	.	.	1	16	.	.	22	5	.	.	.	.	2	.	.	.	.	12	8	.	.	.	.	74
Villard-de-Lans	8	7	3	4	.	.	.	.	.	.	24	.	.	36	3	.	.	.	.	3	.	.	.	.	13	4	.	.	.	.	106
Briançon	1	.	.	.	5	.	.	.	.	.	.	.	.	13	2	4	11	9	.	.	6	.	.	.	.	.	.	.	4	.	55
Gap (E. N.)	.	.	24	.	.	7	.	1	.	.	.	.	29	7	.	.	.	.	6	.	.	.	.	1	.	4	.	.	.	.	79
Volonne	.	2	2	4	.	.	.	.	.	4	6	.	.	19	.	.	.	.	.	.	.	.	.	.	.	.	.	.	.	.	38
Forcalquier	.	.	.	10	.	.	.	.	.	9	.	.	3	20	.	.	.	.	.	.	.	.	.	.	.	.	.	.	.	.	42
Pont de Mirabeau	2	1	2	.	.	.	.	.	.	.	19	.	1	5	.	.	.	.	.	5	.	.	.	.	.	1	.	.	.	.	36
Cavaillon	0	.	16	.	.	.	.	.	15	1	.	.	5	.	.	.	.	.	.	.	.	.	.	0	.	.	.	.	.	.	37
Vernoux (M. Maisonneuve)	.	2	7	8	.	.	.	.	.	.	13	.	6	107	.	.	.	.	.	2	3	.	.	.	41	.	.	.	.	.	189
Montpezat (P. C.)	.	5	20	.	.	.	.	.	.	13	.	.	38	.	.	16	.	.	.	.	.	.	.	.	.	.	.	.	.	.	92
Vialas	.	2	56	23	.	.	.	.	.	3	2	.	78	2	.	.	.	.	.	.	.	.	.	4	14	.	.	.	.	.	183
Barre	.	21	13	.	.	.	.	.	.	8	.	.	45	8	.	.	.	.	.	.	.	.	.	.	11	.	.	.	.	.	107
Uzès	.	.	.	.	.	.	.	.	.	1	2	.	12	.	.	.	.	.	.	.	.	.	.	8	4	.	.	1	.	.	29
Barjac	13	.	4	.	.	.	.	.	4	10	.	13	56	.	.	.	.	.	.	.	.	.	13	8	.	.	.	.	.	.	121
Crest (M. Savoyat)	1	1	1	.	.	.	.	.	.	15	.	1	39	.	.	.	.	.	2	.	.	.	.	15	4	.	.	.	.	.	80
Pierrelatte (M. Favier)	.	1	6	.	.	.	.	.	.	8	.	.	11	.	.	.	.	.	.	.	.	.	.	13	.	.	.	.	.	.	39
Clansayes (M. Robert)	.	.	.	16	.	.	.	.	.	3	6	.	9	4	.	.	.	.	.	.	.	.	.	.	12	.	.	.	.	.	49
Mt-Ventoux (Obs.)	.	34	18	16	.	.	.	.	.	6	15	.	9	32	.	.	.	.	.	5	.	.	.	.	5	.	.	.	.	.	141
Saint-Christol	2	2	4	.	.	.	.	.	10	17	.	.	.	1	.	.	.	.	.	.	.	.	.	.	1	.	.	.	.	.	36
Carpentras	.	.	5	.	.	.	.	.	4	5	.	.	30	.	.	.	.	.	0	.	.	.	.	3	.	.	.	.	.	.	47
Avignon (E. N.)	1	.	12	.	.	.	.	.	.	41	.	.	15	.	.	.	.	.	.	.	.	.	.	1	3	.	.	.	.	.	73
Beaucaire (M. Pugnet)	.	0	.	1	.	.	.	.	.	0	1	.	0	9	.	.	.	.	.	0	.	.	.	.	3	1	0	.	.	.	16
Arles	.	.	.	3	.	.	.	.	.	7	2	.	.	13	.	.	.	.	.	.	.	.	.	.	.	4	2	.	.	.	31
BASSINS ENTRE LE RHÔNE ET LES ALPES.																															
Pélissanne	.	.	.	.	.	.	.	.	.	13	40	.	.	.	.	.	.	.	.	.	.	.	.	.	.	.	.	.	.	.	53
Aix (E. N.)	.	3	11	.	.	.	.	.	.	40	.	.	13	.	.	.	.	.	.	4	.	.	.	.	.	.	.	.	.	.	71
Brignoles (M. Fabre)	1	21	.	28	.	.	.	.	.	.	3	.	.	18	.	.	.	.	.	3	.	.	.	.	.	.	.	.	.	.	105
Marseille (Obs.)	.	.	.	1	.	.	.	.	.	4	1	.	7	2	.	.	.	.	.	4	.	.	.	.	.	.	.	.	.	.	18
Toulon (Obs.)	.	.	0	.	.	.	.	.	.	5	.	.	8	9	.	.	.	.	.	.	.	.	.	.	.	.	.	.	.	.	22
Puget-Théniers	40	.	.	.	.	.	.	.	.	.	24	.	.	26	.	.	.	.	.	6	.	.	.	.	.	0	.	.	.	.	97
Nice (Obs.)	.	.	1	.	.	.	.	.	.	1	.	.	60	.	.	.	.	.	0	2	.	.	.	.	0	.	.	.	.	.	64
CORSE.																															
Bastia	.	.	.	.	.	.	.	.	.	.	25	.	.	.	.	.	.	.	.	.	.	.	.	.	.	.	.	.	.	.	25
Cap Pertusato (Sém.)	.	.	.	.	.	.	.	.	.	.	18	.	.	.	.	.	.	.	.	.	.	.	.	.	.	.	.	.	.	.	18

OBSERVATIONS DU MOIS DE JUILLET 1911.

STATIONS.	1	2	3	4	5	6	7	8	9	10	11	12	13	14	15	16	17	18	19	20	21	22	23	24	25	26	27	28	29	30	31	TOTAL.
BASSINS DU RHIN, DE LA MEURTHE ET DE LA MOSELLE.																																
Cornimont (Travexin)	18	20	10	.	.	.	.	.	.	.	.	.	.	.	.	.	.	.	.	.	.	.	.	.	2	.	.	0	.	.	.	51
Brouvelieures.....		10	.	.	.	.	.	.	.	.	.	.	.	.	.	.	.	.	.	.	.	.	.	.	3	.	.	.	.	.	.	13
Épinal.....	4	1	.	.	.	.	.	.	.	.	.	.	.	.	.	.	.	.	.	.	.	.	.	16	.	1	.	.	.	.	3	25
Provenchères.....	11	12	4	.	.	.	.	.	.	.	.	.	.	.	.	.	.	.	.	.	.	.	.	.	1	.	.	.	1	1	.	30
Baccarat.....	6	5	3	.	.	.	.	.	.	.	.	.	.	.	.	.	.	.	.	.	.	.	.	.	.	1	.	17	9	.	.	40
Lunéville.....	.	0	.	.	.	.	.	.	.	.	.	.	.	.	.	.	.	.	.	.	.	.	.	.	3	.	4	20	2	.	.	28
Nancy (Faculté)..	.	1	0	.	.	.	.	.	.	.	.	.	.	0	.	.	.	.	.	.	.	.	.	.	12	.	3	.	11	0	.	28
Foug.....	6	4	.	.	.	.	.	.	.	.	.	.	.	.	0	.	.	.	.	.	.	.	.	.	3	.	3	.	.	.	.	16
Landres.....	6	5	.	.	.	.	.	.	.	.	.	.	.	.	.	.	.	.	.	.	.	.	.	.	5	.	.	.	9	3	.	27
BASSINS DE LA MEUSE, DE LA CHIERS ET DE LA SAMBRE.																																
Contrexéville.....	1	.	.	.	.	.	.	.	.	.	.	.	.	.	.	.	.	.	.	.	.	.	.	.	25	.	1	.	.	.	.	28
Neufchâteau (C. M.)	1	1	.	.	.	.	.	.	.	.	.	.	.	9	.	.	.	.	.	.	.	.	.	1	1	.	6	.	1	.	0	20
Commercy (P. C.).	4	7	.	.	.	.	.	.	.	.	.	.	.	.	.	.	.	.	.	.	.	.	.	1	1	.	5	1	.	.	.	19
Les Kœurs (forêt).	5	10	.	.	.	.	.	.	.	.	.	.	.	.	3	.	.	.	.	.	.	.	.	1	8	.	.	5	.	.	.	31
Consenvoye.....	5	.	.	.	.	.	.	.	.	.	.	.	.	.	.	.	.	.	.	.	.	.	.	6	.	.	.	.	.	.	.	11
Hussigny.....	11	.	.	.	.	.	.	.	.	.	.	.	10	.	.	.	.	.	.	.	.	.	.	6	.	4	.	6	.	.	.	37
Mouzon.....	5	1	.	.	.	.	.	.	.	.	.	.	.	.	.	.	.	.	.	.	.	.	.	.	4	12	1	.	4	.	1	28
Poix.....	8	4	.	1	.	.	.	.	.	.	.	.	.	.	.	.	.	.	.	.	.	.	.	3	6	12	.	.	.	.	10	43
Fumay.....	7	.	.	.	.	.	.	.	.	.	.	.	.	.	.	.	.	.	.	.	.	.	.	.	31	6	.	.	.	.	.	44
Maroilles.....	.	1	1	.	.	.	.	.	.	.	.	.	.	.	.	.	.	.	.	.	.	.	.	.	2	2	.	.	.	3	.	9
BASSINS DE L'ESCAUT, DE LA LYS, DE L'YSER ET DE L'AA.																																
Cambrai (P. C.)..	.	0	2	.	.	.	.	.	.	.	.	.	.	.	.	.	.	.	.	.	.	.	.	.	0	.	1	.	.	.	.	3
Le Quesnoy (P. C.).	5	.	.	.	.	.	.	.	.	.	.	.	.	.	.	.	.	.	.	.	.	.	.	.	1	2	0	.	.	.	4	12
Valenciennes (M. Berges).	.	0	4	.	.	.	.	.	.	.	.	.	.	.	.	.	.	.	.	.	.	.	.	0	0	.	.	.	.	.	4	9
Saint-Amand.....	9	.	.	1	.	.	.	.	.	.	.	.	.	.	.	.	.	.	.	.	.	.	.	.	.	.	.	.	.	.	1	11
Arras (St. agr.)..	.	.	0	.	.	.	.	.	.	.	.	.	.	.	.	.	.	.	.	.	.	.	.	0	0	0	.	8	.	12	.	20
Lille (C. M.).....	3	.	1	.	.	.	.	.	.	.	.	.	.	.	.	.	.	.	.	.	.	.	.	.	.	.	11	.	.	.	30	45
Oye.....	2	4	.	.	.	.	.	.	.	.	.	.	.	.	.	.	.	.	.	.	.	.	.	2	0	4	.	13	.	2	.	28
BASSINS DE LA CANCHE, DE LA SOMME, DE LA BÉTHUNE, ETC.																																
Nesle.....	9	.	.	.	.	.	.	.	.	.	.	.	.	.	.	.	.	.	.	.	.	.	.	.	1	1	.	.	.	.	7	19
Guerbigny (M. Palyart)..	1	.	.	.	.	.	.	.	.	.	.	.	.	.	.	.	.	.	.	.	.	.	.	3	.	2	.	0	.	.	12	17
Amiens (St. agr.).	.	.	.	.	.	.	.	.	.	.	.	.	.	.	.	.	.	.	.	.	.	.	.	0	1	1	.	.	.	12	.	14

STATIONS.	1	2	3	4	5	6	7	8	9	10	11	12	13	14	15	16	17	18	19	20	21	22	23	24	25	26	27	28	29	30	31	TOTAL.
BASSINS DE LA CANCHE, DE LA SOMME, DE LA BÉTHUNE, ETC. (suite).																																
Valhuon	.	.	.	.	.	.	.	.	.	.	.	.	.	.	.	.	.	.	.	.	.	.	.	.	.	.	.	24	.	9	.	33
Boulogne (C. M.)	.	.	.	.	.	.	.	.	.	.	.	.	.	.	.	.	.	.	.	.	.	.	.	1	6	.	.	0	0	.	.	7
Eu	7	1	.	.	.	.	.	.	.	.	.	.	.	.	.	.	.	.	.	.	.	.	.	.	2	0	1	.	1	1	0	13
Aumale	7	.	.	.	.	.	.	.	.	.	.	.	.	.	.	.	.	.	.	.	.	.	.	.	0	0	4	1	.	0	.	12
Dieppe	10	.	.	.	.	.	.	.	.	.	.	.	.	.	.	.	.	.	.	.	.	.	.	.	2	4	0	.	1	0	.	17
Goderville	4	.	.	.	.	.	.	.	.	.	.	.	.	.	.	.	.	.	.	.	.	.	.	.	4	15	.	.	1	6	.	30
BASSIN DE LA SEINE.																																
Château-Chinon	.	3	1	.	.	.	.	.	.	.	.	.	.	.	.	.	.	.	.	.	.	.	.	.	2	.	1	.	9	.	.	16
Clamecy (P. C.)	1	3	.	.	.	.	.	.	.	.	.	.	.	.	1	.	.	.	.	.	.	.	.	.	.	.	.	.	.	.	.	5
Marigny-le-C	.	2	.	.	.	.	.	.	.	.	.	.	.	.	.	.	.	.	.	.	.	.	.	.	0	.	.	.	.	.	.	2
Montbard	14	8	.	.	.	.	.	.	.	.	.	.	.	.	.	.	.	.	.	.	.	.	.	3	.	.	.	2	.	.	.	28
Auxerre (C. M.)	2	.	.	.	.	.	.	.	.	.	.	.	.	.	.	.	.	.	.	.	.	.	.	3	23	.	.	.	.	.	.	28
Tonnerre (P. C.)	3	2	.	.	.	.	.	.	.	.	.	.	.	.	.	.	.	.	.	.	.	.	.	3	.	.	.	.	.	.	.	8
Laroche-s.-Yonne	2	1	.	.	.	.	.	.	.	.	.	.	.	.	.	.	.	.	.	.	.	.	.	.	3	.	.	.	.	.	.	6
Villeneuve-la-Guyard	1	.	.	.	.	.	.	.	.	.	.	.	.	.	.	.	.	.	.	.	.	.	0	3	6	.	.	.	0	0	0	11
Laignes	.	1	.	.	.	.	.	.	.	.	.	.	.	.	.	.	.	.	.	.	.	.	.	0	.	.	.	.	.	0	.	1
Clairvaux	2	2	.	.	.	.	.	.	.	.	.	.	.	.	.	.	.	.	.	.	.	.	.	.	23	.	.	.	.	.	.	27
Troyes (E. N.)	1	2	.	.	.	.	.	.	.	.	.	.	.	.	.	.	.	.	.	.	.	.	.	4	8	.	.	.	.	12	8	35
Valentigny	2	3	.	.	.	.	.	.	.	.	.	.	.	.	.	.	.	.	.	.	.	.	.	.	1	3	.	0	.	.	1	10
Arcis-sur-Aube	.	.	.	.	.	.	.	.	.	.	.	.	.	.	.	.	.	.	.	.	.	.	.	4	.	.	.	.	.	9	.	13
Fay-les-Marcilly	2	.	.	.	.	.	.	.	.	.	.	.	.	.	.	.	.	.	.	.	.	.	.	14	3	.	.	.	.	5	.	25
Neuville-aux-Bois	10	.	.	.	.	.	.	.	.	.	.	.	.	.	.	.	.	.	.	.	.	.	.	30		13	.	.	.	.	.	53
Étampes (P. C.)	9	0	.	.	.	.	.	.	.	.	.	.	.	.	.	.	.	.	.	.	.	.	.	.	5	6	.	.	.	.	.	20
Fontainebleau (C.M.)	5	3	.	.	.	.	.	.	.	.	.	.	.	.	.	.	.	.	.	.	.	.	.	4	4	48	.	1	.	.	.	66
Touquin (C. M.)	2	.	.	.	.	.	.	.	.	.	.	.	.	.	.	.	.	.	.	.	.	.	.	17	38	.	.	.	.	6	.	63
Saclay	.	.	.	.	.	.	.	.	.	.	.	.	.	.	.	.	.	.	.	.	.	.	.	6	4	13	.	.	.	.	.	23
Le Perray (St-Hub.)	7	.	.	.	.	.	.	.	.	.	.	.	.	.	.	.	.	.	.	.	.	.	.	2	1	9	.	.	.	.	.	20
Versailles (E. d'hort.)	9	0	.	.	.	.	.	.	.	.	.	.	.	.	.	.	.	.	.	.	.	.	.	1	5	12	.	.	.	.	0	28
Sèvres (Ch. des Bruyères)	4	0	.	.	.	.	.	.	.	.	.	.	.	.	.	.	.	.	.	.	.	.	.	7	.	8	.	.	2	1	3	24
Paris (B.C.M., cour)	7	1	.	.	.	.	.	.	.	.	.	.	.	.	.	.	.	.	.	.	.	.	.	.	6	10	.	1	.	0	1	27
Langres (M. Raclot)	1	1	0	.	.	.	.	.	.	.	.	.	.	.	.	.	.	.	.	.	.	.	.	0	9	.	24	8	0	.	.	45
Chaumont (E. N.)	1	3	.	.	.	.	.	.	.	.	.	.	.	.	.	.	.	.	.	.	.	.	.	12	.	.	6	1	.	.	1	23
Aillianville	.	1	.	.	.	.	.	.	.	.	.	.	.	.	.	.	.	.	.	.	.	.	.	.	21	.	.	.	.	.	0	23
Demange-aux-Eaux	3	2	1	.	.	.	.	.	.	.	.	.	.	.	.	.	.	.	.	.	.	.	.	.	2	.	2	.	.	.	.	10
Bar-le-Duc (C. M.)	7	9	.	.	.	.	.	.	.	.	.	.	.	.	.	.	.	.	.	.	.	.	.	.	4	3	.	.	.	.	0	23
Bassuet	9	4	.	.	.	.	.	.	.	.	.	.	.	.	.	.	.	.	.	.	.	.	.	.	.	.	.	.	.	.	3	16
Châlons-sur-Marne (C. M.)	7	2	.	.	.	.	.	.	.	.	.	.	.	.	.	.	.	.	.	.	.	.	.	0	6	2	.	.	.	.	.	18
Betz	1	.	.	.	.	.	.	.	.	.	.	.	.	.	.	.	.	.	.	.	.	.	.	9	13	.	.	.	.	1	.	24
Parc St-Maur (Obs.)	2	.	.	.	.	.	.	.	.	.	.	.	.	.	.	.	.	.	.	.	.	.	.	16	1	6	.	.	.	1	5	31
La Grange-aux-Bois	.	.	.	.	.	.	.	.	.	.	.	.	.	.	.	.	.	.	.	.	.	.	.	0	1	.	.	.	.	.	.	1
Vouziers	10	1	.	.	.	.	.	.	.	.	.	.	.	.	.	.	.	.	.	.	.	.	.	.	9	10	.	.	.	.	.	30
Faissault	11	3	.	.	.	.	.	.	.	.	.	.	.	.	.	.	.	.	.	.	.	.	.	1	12	11	.	.	.	.	.	38
Bourgogne	6	.	.	.	.	.	.	.	.	.	.	.	.	.	.	.	.	.	.	.	.	.	.	.	21	16	.	.	.	.	.	44
Berry-au-Bac	6	1	.	.	.	.	.	.	.	.	.	.	.	.	.	.	.	.	.	.	.	.	.	.	4	4	.	.	.	.	.	14
Signy-le-Petit	17	2	.	.	.	.	.	.	.	.	.	.	.	.	.	.	.	.	.	.	.	.	.	.	7	7	.	.	.	.	.	34

STATIONS.	1	2	3	4	5	6	7	8	9	10	11	12	13	14	15	16	17	18	19	20	21	22	23	24	25	26	27	28	29	30	31	TOTAL.
BASSIN DE LA SEINE (suite).																																
Laon (St. agr.)...	9	2	.	.	.	.	.	.	.	.	.	.	.	.	.	.	.	.	.	.	.	.	.	2	10	6	.	.	.	.	.	29
Maignelay.....	8	.	.	.	.	.	.	.	.	.	.	.	.	.	.	.	.	.	.	.	.	.	.	.	3	4	.	.	.	.	8	23
Beauvais (C. M.)..	.	.	.	.	.	.	.	.	.	.	.	.	.	.	.	.	.	.	.	.	.	.	.	.	1	6	.	.	.	4	0	11
Senlis.....	3	.	.	.	.	.	.	.	.	.	.	.	.	.	.	.	.	.	.	.	.	.	.	15	2	6	.	.	.	.	12	37
Pontoise.....	3	.	.	.	.	.	.	.	.	.	.	.	.	.	.	.	.	.	.	.	.	.	.	4	1	8	.	.	0	.	2	20
Fontaines.....	6	.	.	.	.	.	.	.	.	.	.	.	.	.	.	.	.	.	.	.	.	.	8	4	3	.	.	0	0	5	.	27
Charny.....	1	.	.	.	.	.	.	.	.	.	.	.	.	.	.	.	.	.	.	.	.	.	1	6	8	.	.	.	.	6	.	22
Grignon.....	3	2	.	.	.	.	.	.	.	.	.	.	.	.	1	.	.	.	.	.	.	.	.	.	20	13	.	.	.	.	1	40
Nemours (C. M.)..	4	2	.	.	.	.	.	.	.	.	.	.	.	.	.	.	.	.	.	.	.	.	.	3	9	48	.	.	2	.	3	71
Chartres (E. N.)..	.	.	.	.	.	.	.	.	.	.	.	.	.	.	.	.	.	.	.	.	.	.	.	.	9	17	.	.	.	.	.	26
La Loupe.....	.	.	.	.	.	.	.	.	.	.	.	.	.	.	.	.	.	.	.	.	.	.	.	.	0	31	.	.	.	.	.	31
Dreux.....	3	.	.	.	.	.	.	.	.	.	.	.	.	.	.	.	.	.	.	.	.	.	.	15	.	21	.	.	.	.	.	39
Verneuil.....	9	.	.	.	.	.	.	.	.	.	.	.	.	.	.	.	.	.	.	.	.	.	.	2	5	13	.	.	.	.	.	29
Évreux (P. C.)....	2	.	.	.	.	.	.	.	.	.	.	.	.	.	.	.	.	.	.	.	.	.	.	.	3	26	.	4	2	.	.	37
Trappes.....	6	.	.	.	.	.	.	.	.	.	.	.	.	.	.	.	.	.	.	.	.	.	.	5	1	14	.	.	.	.	.	26
Chaumont-en-Vexin..	10	.	.	.	.	.	.	.	.	.	.	.	.	.	.	.	.	.	.	.	.	.	.	.	.	10	.	.	.	.	.	20
Gournay (P. C.)..	6	0	.	.	.	.	.	.	.	.	.	.	.	.	.	.	.	.	.	.	.	.	.	.	0	12	.	.	0	.	.	19
Rouen (île Lacroix)	6	0	.	.	.	.	.	.	.	.	.	.	.	.	.	.	.	.	.	.	.	.	.	.	1	7	3	0	5	6	.	28
Bolbec.....	14	1	.	.	.	.	.	.	.	.	.	.	.	.	.	.	.	.	.	.	.	.	.	.	3	5	8	.	21	8	.	60
Le Havre (r. des Ormeaux)	5	2	.	.	.	.	.	.	.	.	.	.	.	.	.	.	.	.	.	.	.	.	.	4	6	20	.	0	7	0	.	43
Brionne.....	.	1	.	.	.	.	.	.	.	.	.	.	.	.	.	.	.	.	.	.	.	.	.	0	2	13	1	.	9	.	.	26
Rugles.....	.	.	.	.	.	.	.	.	.	.	.	.	.	.	.	.	.	.	.	.	.	.	.	.	.	24	.	.	18	.	.	42
BASSINS ENTRE LA SEINE ET LA POINTE DE BRETAGNE.																																
Argentan.....	0	.	.	.	.	.	.	.	.	.	.	.	.	.	.	.	.	.	.	.	.	.	.	10	12	1	8	3	1	.	.	34
Lisieux (C. M.)...	9	0	.	.	.	.	.	.	.	.	.	.	.	.	.	.	.	.	.	.	.	.	.	.	4	12	.	0	2	2	.	30
Trouville.....	7	.	.	.	.	.	.	.	.	.	.	.	.	.	.	.	.	.	.	.	.	.	.	.	6	25	.	.	.	3	.	41
Caen (C. M.).....	5	0	.	.	.	.	.	.	.	.	.	.	.	.	.	.	.	.	.	.	.	.	.	.	11	9	0	7	17	6	.	55
Ste-Honorine-du-Fay.	0	.	.	.	.	.	.	.	.	.	.	.	.	.	.	.	.	.	.	.	.	.	0	11	7	1	12	0	3	.	.	34
Saint-Sever.....	11	0	.	.	.	.	.	.	.	.	.	.	.	.	.	.	.	.	.	.	.	.	.	1	5	20	.	.	4	14	.	55
Ste-Marie-du-Mont.	7	.	0	.	.	.	.	.	.	.	.	.	.	.	.	.	.	.	.	.	.	.	.	1	0	14	0	.	.	5	.	27
Cherbourg (Obs.).	3	.	.	.	.	.	.	.	.	.	.	.	.	.	.	.	.	.	.	.	.	.	.	.	.	26	.	.	.	5	.	33
Coutances.....	1	.	.	.	.	.	.	.	.	.	.	.	.	.	.	.	.	.	.	.	.	.	.	1	.	15	.	3	9	.	.	29
Louvigné-du-Désert..	3	.	.	.	.	.	.	.	.	.	.	.	.	.	.	.	.	.	.	.	.	.	.	5	1	7	.	1	8	.	.	25
Trans.....	1	.	.	.	.	.	.	.	.	.	.	.	.	.	.	.	.	.	.	.	.	.	.	1	2	6	.	.	12	.	.	22
Saint-Malo.....	1	2	.	.	.	.	.	.	.	.	.	.	.	.	.	.	.	.	.	.	.	.	.	.	.	2	.	.	.	1	.	6
Tréguier.....	1	.	.	.	.	.	.	.	.	.	.	.	.	.	.	.	.	.	.	.	.	.	.	.	.	12	.	.	3	13	.	29
St-Pol-de-Léon (M. Blandin)	.	.	.	.	.	.	.	.	.	.	.	.	.	.	.	.	.	.	.	.	.	.	.	.	.	.	.	.	.	.	0	0
PETITS BASSINS DU SUD DE LA BRETAGNE; BASSIN DE LA VILAINE.																																
Brest (Obs.).....	0	1	.	.	.	.	.	.	.	.	.	.	.	.	.	.	.	.	.	.	.	.	.	.	.	.	.	.	8	.	5	15
Glomel.....	1	.	.	.	.	.	.	.	.	.	.	.	.	.	.	.	.	.	.	.	.	.	.	1	.	7	.	15	.	.	1	25
Châteaulin.....	.	.	.	.	.	.	.	.	.	.	.	.	.	.	.	.	.	.	.	.	.	.	.	.	9	.	.	4	.	.	.	13
Pontivy.....	.	.	.	.	.	.	.	.	.	.	.	.	.	.	.	.	.	.	.	.	.	.	.	.	.	4	.	.	14	5	4	27
Lorient (Obs.)....	0	.	.	.	.	.	.	.	.	.	.	.	.	.	.	.	.	.	.	.	.	.	.	.	.	2	.	.	1	1	2	6
Belle-Isle (ph.)...	.	.	.	.	.	.	.	.	.	.	.	.	.	.	.	.	.	.	.	.	.	.	.	.	.	.	.	.	.	.	.	0
Rennes (P. C.)....	3	.	.	.	.	.	.	.	.	.	.	.	.	.	.	.	.	.	.	.	.	.	.	6	12	5	.	17	6	.	.	49

STATIONS.	1	2	3	4	5	6	7	8	9	10	11	12	13	14	15	16	17	18	19	20	21	22	23	24	25	26	27	28	29	30	31	TOTAL.
PETITS BASSINS DU SUD DE LA BRETAGNE; BASSIN DE LA VILAINE (suite).																																
Montauban	1	.	.	.	.	.	.	.	.	.	.	.	.	.	.	.	.	.	.	.	.	.	.	4	0	18	.	6	4	.	.	34
Plélan	0	.	.	.	.	.	.	.	.	.	.	.	.	.	.	.	.	.	.	.	.	.	.	5	14	1	.	7	1	.	.	28
La Guerche	0	.	.	.	.	.	.	.	.	.	.	.	.	.	.	.	.	.	.	.	.	.	.	1	7	0	.	.	5	.	.	13
Plessé	0	.	.	.	.	.	.	.	.	.	.	.	.	.	.	.	.	.	.	.	.	.	.	.	.	.	.	.	2	7	.	9
BASSIN DE LA LOIRE.																																
Estivareilles	.	.	.	.	.	.	.	.	.	.	.	.	.	7	.	.	.	.	10	.	.	.	.	5	.	.	.	.	.	.	.	22
St-Étienne (C. M.)	.	.	.	.	.	.	.	.	.	.	.	.	5	.	3	.	.	.	.	.	.	.	.	.	.	.	.	.	.	4	.	13
Feurs	.	.	.	.	.	.	.	.	.	.	.	.	3	.	.	.	.	.	.	.	.	.	.	.	.	.	.	.	4	12	.	19
Roanne (P. C.)	.	.	.	.	.	.	.	.	.	.	.	.	.	.	.	.	.	.	.	.	.	.	.	15	.	.	22	.	.	.	1	38
Digoin	.	.	.	.	.	.	.	.	.	.	.	.	.	.	.	.	.	.	.	.	.	.	.	.	19	.	4	.	.	.	.	23
Saint-Eusèbe	.	.	.	.	.	.	.	.	.	.	.	.	.	.	.	.	.	.	.	.	.	.	.	2	.	3	.	.	.	.	.	5
Arnay-le-Duc	.	1	.	.	.	.	.	.	.	.	.	.	.	4	.	.	.	.	.	.	.	.	.	.	6	.	6	.	6	.	.	24
Luzy (P. C.)	.	.	.	.	.	.	.	.	.	.	.	.	.	.	.	.	.	.	.	.	.	.	.	.	3	.	3	.	.	.	.	6
Châtillon-en-B.	.	.	.	.	.	.	.	.	.	.	.	.	.	.	.	.	.	.	.	.	.	.	.	.	1	.	.	.	.	.	1	2
Prémery (C. M.)	.	6	0	.	.	.	.	.	.	.	.	.	.	.	4	.	.	.	.	.	.	.	.	2	6	.	.	.	.	.	0	18
Mercoire	.	.	.	.	.	.	.	.	.	.	.	.	16	.	.	.	.	.	11	.	.	.	.	.	.	.	.	.	.	.	.	27
Murat	.	.	.	.	.	.	.	.	.	.	.	.	.	.	.	.	.	.	28	.	.	.	.	.	.	.	.	.	.	.	.	28
Ambert	.	.	.	.	.	.	.	.	6	.	.	.	.	.	.	.	.	.	.	3	.	.	.	1	.	.	.	.	.	.	18	28
Puy-de-Dôme (Obs.)	.	.	.	.	.	.	.	.	.	.	.	.	.	.	.	.	.	.	.	.	.	.	.	12	2	2	6	.	.	.	6	27
Clermont (Obs.)	.	.	.	.	.	.	.	.	.	.	.	.	.	1	.	.	.	.	.	.	.	.	.	4	.	11	.	9	.	2	.	27
Vichy	.	.	.	.	.	.	.	.	.	.	.	.	.	3	.	.	.	.	0	.	.	.	.	1	.	7	.	.	.	.	.	11
Vellat (Cte de Franchesse)	.	.	.	.	.	.	.	.	.	.	.	.	.	3	.	.	.	.	.	.	.	2	.	.	.	.	.	6	.	1	.	11
Chénérailles	.	.	1	.	.	.	.	.	.	.	.	.	.	.	.	.	.	.	.	.	.	.	.	.	.	.	6	.	.	2	.	9
Richebourg (Mais. forest.)	.	.	.	.	.	.	.	.	.	.	.	.	.	.	.	.	.	.	.	.	.	.	.	.	.	.	.	3	7	5	.	15
Issoudun	.	1	.	.	.	.	.	.	.	.	.	.	.	.	.	.	.	.	.	.	.	.	.	.	5	.	.	.	.	8	.	13
Bourges (E. N.)	.	1	.	.	.	.	.	.	.	.	.	.	.	.	.	.	.	.	.	.	.	.	.	1	.	.	0	.	2	.	.	4
Salbris	.	3	.	.	.	.	.	.	.	.	.	.	.	.	.	.	.	.	.	.	.	.	.	.	9	13	.	1	.	.	1	27
Luzillé	.	2	.	.	.	.	.	.	.	.	.	.	.	.	.	.	.	.	.	.	.	.	.	.	3	14	.	.	.	.	.	19
La Châtre (M. Rouet)	.	1	.	.	.	.	.	.	.	.	.	.	.	7	.	.	.	.	.	.	.	.	.	.	2	7	.	.	3	0	.	21
Châteauroux (St. agr.)	.	.	.	.	.	.	.	.	.	.	.	.	.	.	.	.	.	.	.	.	.	.	.	.	8	1	.	.	4	.	.	13
Saint-Benoist	.	.	.	.	.	.	.	.	.	.	.	.	.	.	.	.	.	.	.	.	.	.	.	.	10	15	.	.	.	.	.	24
Felletin	.	.	.	.	.	.	.	.	.	.	.	.	.	.	.	.	.	.	.	.	.	.	.	.	.	1	27	.	.	2	.	31
Guéret (E. N.)	.	1	.	.	.	.	.	.	.	.	.	.	.	.	.	.	.	.	.	.	.	.	.	0	.	.	.	8	0	.	.	9
Magnac-Laval	.	.	3	.	.	.	.	.	.	.	.	.	.	.	.	.	.	.	.	.	.	.	.	.	.	2	10	.	.	2	.	17
Dun-le-Paleteau	.	1	.	.	.	.	.	.	.	.	.	.	.	.	.	.	.	.	.	.	.	.	.	.	.	.	.	1	.	3	.	5
Le Blanc	.	.	.	.	.	.	.	.	.	.	.	.	.	.	.	.	.	.	.	.	.	.	.	.	25	17	.	.	.	.	.	42
Barrou	.	.	.	.	.	.	.	.	.	.	.	.	.	.	.	.	.	.	.	.	.	.	.	.	4	17	.	.	.	1	.	23
Eymoutiers	.	.	.	.	.	.	.	.	.	.	.	.	.	.	.	.	.	.	.	.	.	.	.	.	.	3	.	.	14	.	.	17
Limoges (C. M.)	.	2	.	.	.	.	.	.	.	.	.	.	.	.	.	.	.	.	.	.	.	.	.	.	0	1	0	.	8	1	.	11
Chabanais	.	.	1	.	.	.	.	.	.	.	.	.	.	.	.	.	.	.	.	.	.	.	.	.	2	18	5	.	.	2	.	28
Lussac-les-Ch.	.	.	.	.	.	.	.	.	.	.	.	.	.	.	.	.	.	.	.	.	.	.	.	.	4	9	4	.	5	.	.	22
Rilly	2	.	.	.	.	.	.	.	.	.	.	.	.	.	.	.	.	.	.	.	.	.	.	3	13	5	.	.	.	.	.	23
Givry	.	.	.	.	.	.	.	.	.	.	.	.	.	.	4	.	.	.	.	.	.	.	.	.	.	.	.	7	6	.	15	32
Saint-Satur	.	1	.	.	.	.	.	.	.	.	.	.	.	.	.	.	.	.	.	.	.	.	.	.	.	.	12	4	.	.	.	17
Gien (M. D. Raffard)	1	.	.	.	.	.	.	.	.	.	.	.	.	.	.	.	.	.	.	.	.	.	.	3	7	.	.	.	0	1	8	20

STATIONS.	1	2	3	4	5	6	7	8	9	10	11	12	13	14	15	16	17	18	19	20	21	22	23	24	25	26	27	28	29	30	31	TOTAL.
BASSIN DE LA LOIRE (suite).																																
Orléans (E. N.)...	3	1	.	.	.	.	.	.	.	.	.	.	.	.	.	.	.	.	.	.	.	.	.	28	6	10	.	.	.	.	.	47
Blois (E. N.).....	0	1	.	.	.	.	.	.	.	.	.	.	.	0	.	.	.	.	.	.	.	.	.	.	7	10	.	.	.	.	.	19
Tours (Portillon).	.	.	.	.	.	.	.	.	.	.	.	.	.	.	.	.	.	.	.	.	.	.	.	.	2	11	4	.	.	.	.	17
La Baumette (M. Cheux)..	0	.	.	.	.	.	.	.	.	.	.	.	.	.	.	.	.	.	.	.	.	.	.	.	0	12	.	1	2	.	.	15
Châteaudun (M. Roger)...	1	.	.	.	.	.	.	.	.	.	.	.	.	.	.	.	.	.	.	.	.	.	.	9	20	0	.	.	1	.	.	31
Authon-du-Perche.	3	4	.	.	.	.	.	.	.	.	.	.	.	.	.	.	.	.	.	.	.	.	.	.	0	36	.	.	.	.	.	44
Vendôme (P. C.)..	0	3	.	.	.	.	.	.	.	.	.	.	.	.	.	.	.	.	.	.	.	.	.	.	2	9	.	.	.	.	.	14
Louestault.....	.	.	.	.	.	.	.	.	.	.	.	.	.	.	.	.	.	.	.	.	.	.	.	.	6	10	.	.	.	.	.	16
Mortagne	16	1	.	.	.	.	.	.	.	.	.	.	.	.	.	.	.	.	.	.	.	.	.	2	3	31	.	.	.	0	.	54
Nogent-le-Rotrou..	9	.	.	.	.	.	.	.	.	.	.	.	.	.	.	.	.	.	.	.	.	.	.	.	3	60	.	.	.	.	.	72
Grez-en-Bouère ..	1	.	.	.	.	.	.	.	.	.	.	.	.	.	.	.	.	.	.	.	.	.	.	0	6	1	.	0	4	.	.	12
Le Mans (Gaz)....	4	2	.	.	.	.	.	.	.	.	.	.	.	.	.	.	.	.	.	.	.	.	.	.	4	23	.	.	1	0	.	34
Ambrières	11	1	.	.	.	.	.	.	.	.	.	.	.	.	.	.	.	.	.	.	.	.	.	1	4	54	1	10	.	2	.	84
Évron	1	.	.	.	.	.	.	.	.	.	.	.	.	.	.	.	.	.	.	.	.	.	.	2	30	.	.	1	5	.	.	39
Château-Gontier...	.	.	.	.	.	.	.	.	.	.	.	.	.	.	.	.	.	.	.	.	.	.	.	.	0	10	.	.	8	.	.	18
La Meignanne.....	0	.	.	.	.	.	.	.	.	.	.	.	.	.	.	.	.	.	.	.	.	.	.	0	9	.	.	.	8	.	.	17
Nantes (Obs.)	0	.	.	.	.	.	.	.	.	.	.	.	.	.	.	.	.	.	.	.	.	.	.	1	3	.	.	.	57	.	.	62
Cordemais.....	2	.	.	.	.	.	.	.	.	.	.	.	.	.	.	.	.	.	.	.	.	.	.	.	1	.	.	.	18	.	.	21
Parthenay (E. N.).	.	.	.	.	.	.	.	.	.	.	.	.	.	.	.	.	.	.	.	.	.	.	.	.	7	20	1	.	.	.	.	27
Bressuire.....	.	.	.	.	.	.	.	.	.	.	.	.	.	.	.	.	.	.	.	.	.	.	.	.	.	.	7	.	.	.	.	7
Argenton-Château.	.	1	.	.	.	.	.	.	.	.	.	.	.	.	.	.	.	.	.	.	.	.	.	.	.	12	.	.	.	.	.	13
Fontevrault	.	.	.	.	.	.	.	.	.	.	.	.	.	.	.	.	.	.	.	.	.	.	.	6	.	8	.	.	.	.	.	14
Les Herbiers.....	.	1	.	.	.	.	.	.	.	.	.	.	.	.	.	.	.	.	.	.	.	.	.	.	.	16	.	.	.	3	.	21
Montaigu.....	.	.	.	.	.	.	.	.	.	.	.	.	.	.	.	.	.	.	.	.	.	.	.	.	.	3	.	.	.	19	.	23
BASSINS ENTRE LA LOIRE ET LA GIRONDE.																																
Les Sables-d'Olonne	.	.	.	.	.	.	.	.	.	.	.	.	.	.	.	.	.	.	.	.	.	.	.	0	.	4	.	.	.	.	.	4
La Roche-s.-Yon (E. N.)..	0	.	.	.	.	.	.	.	.	.	.	.	.	.	.	.	.	.	.	.	.	.	.	0	0	2	.	.	.	.	.	2
Luçon.....	.	.	.	.	.	.	.	.	.	.	.	.	.	.	.	.	.	.	.	.	.	.	.	.	.	13	.	.	.	12	.	25
Niort (Comporté).	.	.	.	.	.	.	.	.	.	.	.	.	.	.	.	.	.	.	.	.	.	.	.	.	2	16	.	.	.	1	.	19
La Rochelle (P. C.)	.	.	.	.	.	.	.	.	.	.	.	.	.	.	.	.	.	.	.	.	.	.	.	.	5	.	.	.	.	.	.	5
Angoulême (P. C.).	.	.	.	.	.	.	.	.	.	.	.	.	.	.	.	.	.	.	.	.	.	.	.	.	18	13	27	.	.	8	.	66
Barbezieux.....	.	.	.	.	.	.	.	.	.	.	.	.	.	.	.	.	.	.	.	.	.	.	.	.	6	11	13	.	.	13	.	43
Cognac	.	1	.	.	.	.	.	.	.	.	.	.	.	.	.	.	.	.	.	.	.	.	.	.	.	9	.	.	.	.	.	10
Civray.....	.	.	.	.	.	.	.	.	.	.	.	.	.	.	.	.	.	.	.	.	.	.	.	.	6	11	13	.	.	2	.	32
Lezay.....	.	0	.	.	.	.	.	.	.	.	.	.	.	.	.	.	.	.	.	.	.	.	.	.	1	8	2	.	.	3	.	14
St-Jean-d'Angély ..	.	.	.	.	.	.	.	.	.	.	.	.	.	.	.	.	.	.	.	.	.	.	.	.	.	14	.	.	.	6	.	20
Rochefort-s.-M. (Obs.)	0	.	.	.	.	.	.	.	.	.	.	.	.	.	.	.	.	.	.	.	.	.	.	1	11	6	.	.	1	.	.	19
BASSIN DE LA GIRONDE.																																
Saignes.....	.	.	.	.	.	.	.	.	.	.	.	.	.	.	.	.	.	5	.	.	.	.	.	.	.	.	.	.	.	.	.	5
Saint-Mamet.....	.	.	.	.	.	.	.	.	.	.	.	.	5	.	.	.	.	.	.	.	.	.	.	.	.	.	3	.	.	.	.	8
Frayssinet	.	.	.	.	.	.	.	.	.	.	.	.	.	.	.	.	.	.	2	.	.	.	.	.	.	.	.	.	.	.	.	2

STATIONS.	1	2	3	4	5	6	7	8	9	10	11	12	13	14	15	16	17	18	19	20	21	22	23	24	25	26	27	28	29	30	31	TOTAL.
BASSIN DE LA GIRONDE (suite).																																
Chartriers-Ferrière..	.	.	.	.	.	.	.	.	.	.	.	.	.	.	.	.	.	.	.	.	.	.	.	.	.	.	7	.	.	2	.	10
Tulle (P. C.).....	.	.	.	.	.	.	.	.	.	.	.	.	.	.	.	.	.	.	.	.	.	.	.	.	.	.	.	3	.	.	.	3
Périgueux (M. Pasquet)..	.	.	.	.	.	.	.	.	.	.	.	.	0	.	.	.	.	.	.	.	.	.	.	.	5	2	.	.	8	.	.	14
St-Avit-du-Moiron.	.	.	.	.	.	.	.	.	.	.	.	.	.	.	3	.	.	.	.	.	.	.	.	.	.	6	25	.	.	27	.	61
Chalais.....	.	1	.	.	.	.	.	.	.	.	.	.	.	.	.	.	.	.	.	.	.	.	.	.	.	17	7	.	.	6	.	31
Cavignac.....	.	.	.	.	.	.	.	.	.	.	.	.	.	.	.	.	.	.	.	.	.	.	.	.	5	27	3	.	.	13	.	47
Mende (P. C.)....	.	.	.	.	.	.	.	1	.	.	.	.	.	0	.	.	.	.	.	.	.	.	.	.	.	.	.	.	.	.	35	36
St-Chély-d'Apcher.	.	.	.	.	.	.	.	.	1	.	.	.	.	2	.	.	.	.	0	.	.	.	.	.	.	.	.	.	.	.	.	2
Entraygues.....	.	.	.	.	.	.	.	.	.	.	.	.	.	16	.	.	.	.	.	.	.	.	.	.	.	.	.	.	.	.	.	16
Figeac (S. hy.)...	.	.	.	.	.	.	.	.	.	.	.	.	.	.	3	.	.	.	2	.	.	.	.	.	.	.	40	10	.	.	.	55
Cahors (P. C.)....	.	.	.	.	.	.	.	.	.	.	.	.	.	.	.	.	.	.	1	.	.	.	.	.	.	.	2	1	.	1	.	5
Villeneuve-sur-Lot (C. M.)	.	.	.	.	.	.	.	.	.	.	.	.	.	.	2	.	.	.	.	.	.	.	.	.	.	17	16	.	3	.	.	39
Pont-de-Montvert.	.	.	.	.	.	.	.	.	.	.	.	.	.	.	.	.	.	.	9	.	.	.	.	.	.	.	.	.	.	.	.	9
Séverac-le-Château	.	.	.	.	.	.	.	.	.	.	.	.	16	.	.	.	.	9	.	.	.	.	.	.	.	.	.	.	.	2	.	27
La Cavalerie.....	.	.	.	.	.	.	.	.	.	.	.	.	6	.	.	.	.	.	.	.	.	.	.	.	.	.	.	.	.	.	.	6
Lacaune.....	.	.	1	.	.	.	.	.	.	.	.	.	.	1	25	.	.	.	2	4	.	.	.	.	.	.	.	.	.	.	.	33
Brassac.....	.	.	.	.	.	.	.	.	.	.	.	.	.	.	.	.	.	.	.	.	.	.	.	.	.	.	.	.	.	.	.	0
Lavaur.....	.	.	.	.	.	.	.	.	.	.	.	.	.	.	.	.	.	.	.	.	.	.	.	.	.	.	.	.	.	.	.	0
Naucelle.....	.	.	.	.	.	.	.	.	.	.	.	.	.	.	.	.	.	.	0	.	.	.	.	.	.	.	.	.	.	.	.	0
Carmaux.....	.	.	.	.	.	.	.	.	.	.	.	.	.	.	.	.	.	.	.	.	.	.	.	.	.	.	.	.	.	.	.	0
Montauban (E. N.).	.	1	.	.	.	.	.	.	.	.	.	.	.	0	.	.	.	.	.	.	.	.	.	.	.	2	.	.	.	.	.	3
Caylus.....	.	.	.	.	.	.	.	.	.	.	.	.	.	.	.	.	.	.	22	.	.	.	.	.	.	.	4	15	.	.	.	41
Juzet-d'Izaut.....	.	16	6	4	.	.	.	.	.	.	.	.	.	.	5	.	.	2	34	.	.	.	.	.	.	.	8	.	.	.	.	74
Tarascon-s.-Ar...	.	1	1	2	.	.	.	.	.	.	.	.	.	1	.	.	.	9	18	1	.	.	.	.	1	.	11	.	1	.	.	46
Belpech (M. Rouquet)...	1	2	.	.	.	.	.	.	.	.	.	.	.	.	.	.	.	7	.	.	.	.	.	.	.	.	.	.	.	.	.	10
Toulouse (Obs.)...	.	0	.	.	.	.	.	.	.	.	.	.	.	.	.	.	.	3	.	.	.	.	.	.	.	.	.	.	1	.	.	4
Pibrac (Le Bélard).	.	1	0	.	.	.	.	.	.	.	.	.	.	.	.	.	.	.	4	.	.	.	.	.	.	.	.	.	.	.	.	5
Masseube.....	.	.	0	.	.	.	.	.	.	.	.	.	.	.	.	.	.	.	3	.	.	.	.	.	.	.	9	.	.	.	.	12
Auch (P. C.).....	.	.	2	.	.	.	.	.	.	.	.	.	.	.	.	.	.	0	.	.	.	.	.	.	.	.	38	.	.	.	.	40
Vic-Fezensac.....	.	.	.	.	.	.	.	.	.	.	.	.	.	.	.	.	.	.	.	.	.	.	.	.	.	2	7	.	.	.	.	9
Condom.....	.	.	.	.	.	.	.	.	.	.	.	.	.	.	.	.	.	.	.	.	.	.	.	.	.	9	31	10	.	.	.	50
Agen (P. C.).....	.	.	.	.	.	.	.	.	.	.	.	.	.	.	.	.	.	.	.	.	.	.	.	.	.	6	17	.	2	.	.	25
Budos.....	.	1	0	.	.	.	.	.	.	.	.	.	.	.	.	.	.	.	.	.	.	.	.	.	.	26	15	.	.	10	.	51
Bordeaux-Floirac (Obs.).	.	0	1	.	.	.	.	.	.	.	.	.	.	.	.	.	.	.	.	.	.	.	.	.	.	22	6	.	.	3	.	33
Château-Lafite.....	.	1	.	.	.	.	.	.	.	.	.	.	.	.	.	.	.	.	.	.	.	.	.	0	3	10	6	1	.	.	.	21
La Coubre (Sém.).	.	1	.	.	.	.	.	.	.	.	.	.	.	.	.	.	.	.	.	.	.	.	.	.	3	14	.	2	.	.	.	19
BASSINS ENTRE LA GIRONDE ET LES PYRÉNÉES.																																
Hourtin (ph.).....	.	2	.	.	.	.	.	.	.	.	.	.	.	.	.	.	.	.	.	.	.	.	.	1	2	17	1	.	1	.	.	24
Arcachon (C. M.)..	.	.	.	.	.	.	.	.	.	.	.	.	.	.	.	.	.	.	.	.	.	.	.	1	.	2	3	.	.	.	.	7
Belin.....	.	1	.	.	.	.	.	1	.	.	.	.	.	.	.	.	.	.	.	.	.	.	.	.	.	21	2	.	.	22	.	46
Pic-du-Midi (Obs.).	.	27	6	1	.	11	.	.	.	.	4	.	.	.	2	.	.	12	24	11	.	.	.	85	.	5	7	.	.	3	.	200
Bagnères-de-B. (Obs.)	.	4	3	0	.	.	.	.	.	.	1	.	.	.	11	.	.	3	8	0	.	.	.	1	.	1	2	0	.	4	.	40
Gélan.....	.	.	.	4	.	.	.	.	.	.	.	.	.	.	.	.	.	4	.	.	.	.	.	.	.	3	4	.	.	.	.	15
Pau (Gare).....	.	.	.	.	.	.	.	.	.	.	.	.	.	.	.	.	.	10	.	.	.	.	.	.	.	6	4	.	.	.	.	20

STATIONS.	1	2	3	4	5	6	7	8	9	10	11	12	13	14	15	16	17	18	19	20	21	22	23	24	25	26	27	28	29	30	31	TOTAL.
BASSINS ENTRE LA GIRONDE ET LES PYRÉNÉES (suite).																																
Mauléon-Licharre..	.	.	.	.	.	.	.	.	.	.	.	.	.	.	.	.	.	3	.	.	.	.	.	.	.	4	.	.	.	.	.	7
Riscle.....	.	.	.	.	.	.	.	.	.	.	.	.	.	.	.	.	.	.	.	.	.	.	.	.	.	1	63	.	.	.	.	64
Tartas.....	.	.	.	.	.	.	.	.	.	.	.	.	.	.	0	.	.	.	0	.	.	.	.	.	.	6	.	.	6	.	.	13
Bayonne.....	.	.	.	.	.	.	.	.	.	.	.	.	.	.	.	.	.	.	.	.	.	.	.	.	15	.	.	.	4	.	.	19
BASSINS ENTRE LES PYRÉNÉES ET LE RHÔNE.																																
Prats-de-Mollo (E. et For.)	4	.	.	.	.	.	.	.	.	.	.	.	.	8	.	.	.	.	16	.	.	.	.	.	.	.	14	.	.	.	.	42
Thuès (Entre-Vails)	.	.	.	.	.	.	.	.	.	.	.	.	3	.	.	.	.	23	9	.	.	.	.	.	.	.	.	.	.	.	.	34
Estagel (P. C.)....	.	.	.	.	.	.	.	.	.	.	.	.	.	.	.	.	.	.	.	.	.	.	.	.	.	.	.	.	.	.	.	0
Perpignan (Obs.).....	1	.	.	.	.	.	.	.	.	.	.	.	.	2	.	.	.	.	.	.	.	.	.	.	.	.	.	.	.	.	.	3
Paulilles.....	.	.	.	.	.	.	.	.	.	.	.	.	.	.	.	.	.	.	.	.	.	.	.	.	.	.	.	.	.	.	.	0
Banyuls.....	5	.	.	.	.	.	.	.	.	.	.	.	.	.	.	.	.	.	.	.	.	.	.	.	.	.	.	.	.	.	.	5
Col de Puymorens.	.	.	4	3	.	.	.	1	2	.	.	.	5	9	1	.	20	22	17	.	.	.	.	0	6	3	.	.	4	.	.	97
Le Capelier.....	.	.	.	.	.	.	.	.	.	.	.	.	.	.	.	.	4	10	6	.	.	.	.	.	.	.	.	.	.	.	3	23
Carcassonne (E.N.)	.	0	0	.	.	.	.	.	.	.	.	.	.	0	.	.	.	3	1	.	.	.	.	.	.	.	.	.	.	.	.	5
Villepinte.....	.	1	4	.	.	.	.	.	.	.	.	.	.	.	.	.	.	.	3	.	.	.	.	.	.	.	.	.	.	.	.	8
Saint-Pons.....	.	2	.	.	.	.	.	.	.	.	.	.	.	7	.	.	.	.	.	.	.	.	.	.	.	.	.	.	.	.	.	9
Campestre.....	.	.	.	4	.	.	.	.	.	.	.	.	22	3	.	.	.	.	.	.	.	.	.	.	.	.	.	.	.	.	.	29
Le Vigan (S. hy.)..	.	.	.	.	.	.	.	.	.	.	.	.	.	.	3	.	.	.	.	.	.	.	.	.	.	.	.	.	.	.	.	3
Nîmes (E. N.).....	.	.	1	.	.	.	.	.	.	.	.	.	.	.	.	.	.	.	.	.	.	.	.	.	.	.	.	.	.	.	.	1
Montpellier (E. N.).	.	.	.	.	.	.	.	.	.	.	.	.	.	.	.	.	.	.	.	.	.	.	.	.	.	.	.	.	.	.	.	0
Gignac.....	.	.	.	.	.	.	.	.	.	.	.	.	.	.	17	.	.	.	.	.	.	.	.	.	.	.	.	.	.	.	.	17
Béziers.....	.	.	.	.	.	.	.	.	.	.	.	.	.	.	.	.	.	.	.	.	.	.	.	.	.	.	.	.	.	.	.	0
BASSIN DU RHÔNE.																																
Ballon de Servance (fort).	17	28	.	.	.	.	.	.	.	.	.	.	.	1	.	.	.	.	.	.	.	.	.	.	9	0	.	.	.	.	3	58
Cirey-les-B.....	8	0	.	.	.	.	.	.	.	.	.	.	.	1	.	.	.	.	.	.	.	.	.	.	.	.	.	.	.	.	.	9
Vesoul (E. N.)....	19	5	.	.	.	.	.	.	.	.	.	.	24	.	.	.	.	.	.	.	.	.	.	3	1	.	.	.	.	.	.	51
Frain.....	2	1	.	.	.	.	.	.	.	.	.	.	.	.	.	.	.	.	.	.	.	.	.	.	16	0	.	.	.	.	1	20
Jussey.....	13	0	.	.	.	.	.	.	.	.	.	.	.	2	.	.	.	.	.	.	.	.	3	1	2	.	.	.	.	.	.	21
Vaux-s.-Aubigny..	.	10	.	.	.	.	.	.	.	.	.	.	.	.	.	.	.	.	.	.	.	.	.	.	6	.	10	.	.	.	.	26
Dijon.....	.	7	.	.	.	.	.	.	.	.	.	.	.	1	.	.	.	.	.	.	.	.	.	.	.	11	.	2	.	.	.	21
Beaune.....	.	.	.	.	.	.	.	.	.	.	.	.	.	.	.	.	.	.	.	.	.	.	.	.	.	5	.	4	.	.	28	37
Lons-le-S. (E. N.).	.	.	.	.	.	.	.	.	.	.	.	.	.	.	.	.	.	.	.	.	.	.	.	.	.	.	.	.	.	.	.	0
Bourg (E. N.).....	.	.	.	.	.	.	.	.	.	.	.	.	.	.	.	.	.	.	.	.	.	.	.	.	.	.	.	.	2	3	.	5
Saint-Apollinaire..	.	.	.	.	.	.	.	.	.	.	.	.	.	.	.	.	.	.	.	.	.	.	.	.	.	.	.	.	.	.	6	6
L'Arbresle.....	.	.	.	.	.	.	.	.	.	.	.	.	.	.	.	1	.	.	.	2	.	.	.	.	.	.	.	0	.	1	1	5
Belfort (Château).	3	6	1	.	.	.	.	.	.	.	.	.	.	.	.	.	.	.	.	.	.	.	.	0	0	.	.	.	.	.	12	22
Besançon (Obs.)..	0	2	.	.	.	.	.	.	.	.	.	.	.	0	.	.	.	.	.	.	.	.	.	.	.	0	.	0	.	0	0	3
Grand-Contour...	.	.	.	.	.	.	.	.	.	.	.	.	.	.	.	.	.	.	.	.	.	.	.	.	.	.	.	.	.	.	.	0
Bonneville (C. M.).	.	.	.	.	.	.	.	.	.	.	.	.	3	.	.	.	.	.	.	.	.	.	.	.	22	11	7	.	5	.	2	51
Champagnole.....	2	.	.	.	.	.	.	.	.	.	.	.	.	.	.	.	.	.	.	.	.	.	.	.	.	.	.	.	.	.	.	2
Arinthod.....	.	.	.	.	.	.	.	.	.	.	.	.	.	.	.	.	.	.	.	.	.	.	.	.	.	.	.	4	.	.	.	4
Seyssel.....	.	.	.	.	.	.	.	.	.	.	.	.	.	.	.	.	.	.	.	.	.	.	.	.	.	.	.	2	.	2	0	4
Annecy.....	.	.	0	.	.	.	.	.	.	.	.	.	.	.	.	.	.	.	.	.	.	.	.	.	6	.	.	.	.	.	.	6

STATIONS.	1	2	3	4	5	6	7	8	9	10	11	12	13	14	15	16	17	18	19	20	21	22	23	24	25	26	27	28	29	30	31	TOTAL.
BASSIN DU RHÔNE (suite).																																
Chambéry	.	.	.	.	.	.	.	.	.	.	.	.	.	.	.	.	.	.	.	.	.	.	.	.	5	.	.	4	.	.	.	9
Nantua	.	.	.	.	.	.	.	1	.	.	.	.	.	.	10	2	.	.	.	.	.	.	.	.	.	.	.	.	17	.	11	41
Lyon-St-Genis (Obs.)	.	.	.	.	.	.	.	.	.	.	.	.	.	.	.	.	.	.	.	1	.	.	.	8	.	.	.	0	.	.	.	9
Bourg-Argental	.	.	.	.	.	.	.	.	.	.	.	.	.	.	.	.	.	.	.	.	.	.	.	.	.	.	.	.	.	.	.	0
Flumet	.	.	0	.	.	.	.	.	.	.	.	.	.	1	9	.	.	.	.	.	.	.	.	7	13	.	.	9	9	.	1	48
Sainte-Foy	.	.	.	.	.	.	.	.	.	.	.	.	.	.	10	7	2	.	.	.	.	.	.	.	6	.	.	.	.	.	.	26
Planay	.	.	0	.	.	.	1	0	12	.	.	.	.	.	.	.	.	.	.	3	3	.	.	10	.	.	.	3	.	.	0	33
Allemond	.	.	.	.	.	.	.	.	.	.	.	.	.	.	8	.	.	.	.	.	.	.	.	7	.	.	.	.	.	.	.	15
La Tronche	.	.	2	.	.	.	.	.	.	.	.	.	.	.	.	1	.	.	.	.	.	.	.	.	7	.	.	.	8	.	5	23
Villard-de-Lans	.	.	1	.	.	.	.	.	.	.	.	.	.	.	.	.	.	.	.	.	.	.	.	.	.	.	.	.	.	.	.	1
Briançon	.	.	3	.	.	.	.	.	.	.	.	.	.	.	6	6	.	.	.	.	.	.	19	4	.	.	.	10	1	.	2	51
Gap (E. N.)	.	2	.	.	.	.	8	.	.	0	.	.	.	0	23	.	.	.	.	12	.	.	1	.	.	.	.	.	.	.	.	46
Volonne	.	.	.	.	.	.	.	15	.	.	3	.	.	.	34	6	.	.	.	.	.	.	.	.	.	.	.	.	.	.	.	59
Forcalquier	.	.	.	.	.	2	5	.	.	.	.	.	.	.	.	.	.	.	.	8	.	.	.	.	.	.	.	.	.	.	.	15
Pont de Mirabeau	.	.	.	.	.	3	.	.	.	.	.	.	.	.	2	6	.	.	.	.	7	.	.	.	.	.	.	.	.	.	.	18
Cavaillon	.	.	.	.	.	.	.	.	.	.	.	.	.	.	.	.	.	.	.	.	.	.	.	.	.	.	.	.	.	.	.	0
Vernoux (M. Maisonneuve)	.	.	10	.	.	.	.	.	.	.	.	.	.	.	.	1	.	.	.	4	.	.	.	.	.	.	.	.	.	.	.	16
Montpezat (P.C.)	.	.	.	.	.	.	.	.	.	.	.	.	.	.	.	.	.	.	.	.	.	.	.	.	.	.	.	.	.	.	.	0
Vialas	.	.	.	.	.	.	.	.	.	.	.	.	.	.	.	12	.	.	.	6	.	.	.	.	.	.	.	.	.	.	.	18
Barre	.	.	.	.	.	.	.	.	.	.	.	.	.	.	0	.	.	.	7	4	.	.	.	.	.	.	.	.	.	.	.	11
Uzès	.	.	.	2	.	.	.	.	.	.	.	.	.	.	.	.	.	.	.	.	.	.	.	.	.	.	.	.	.	.	.	2
Barjac	.	.	.	.	.	.	.	.	.	.	.	.	.	.	.	.	.	.	.	.	.	.	.	.	.	.	.	.	.	.	1	1
Crest (M. Savoyat)	.	21	.	.	.	.	.	.	.	.	.	.	.	.	.	.	.	.	.	.	.	.	.	.	.	.	.	.	.	.	.	21
Pierrelatte (M. Favier)	.	.	.	.	.	.	.	.	.	.	.	.	.	.	.	.	.	.	.	.	.	.	.	.	.	.	.	.	.	.	.	0
Clansayes (M. Robert)	.	.	.	.	.	.	.	.	.	.	.	.	.	.	.	.	.	.	.	.	.	.	.	.	.	.	.	.	.	.	.	0
Mont-Ventoux (Obs.)	.	.	.	.	.	.	.	.	.	.	1	.	.	4	.	.	.	.	.	.	.	.	.	.	.	.	.	.	.	.	.	5
Saint-Christol	.	.	.	.	.	.	.	.	.	.	.	.	.	.	.	17	.	.	.	20	.	.	.	.	.	.	.	.	.	.	.	38
Carpentras	9	.	.	.	.	.	.	.	.	.	.	.	.	.	.	.	.	.	.	.	.	.	.	.	.	.	.	.	.	.	.	9
Avignon (E. N.)	.	.	.	.	.	.	.	.	.	.	.	.	.	.	.	.	.	.	.	.	.	.	.	.	.	.	.	.	.	.	.	0
Beaucaire (M. Pugnet)	.	.	0	.	.	.	.	.	.	.	.	.	.	.	.	.	.	.	.	.	.	.	.	.	.	.	.	0	.	.	.	0
Arles	.	.	.	.	.	.	.	.	.	.	.	.	.	.	.	.	.	.	.	.	.	.	.	.	.	.	.	.	.	.	.	0
BASSINS ENTRE LE RHÔNE ET LES ALPES.																																
Pélissanne	.	.	.	.	.	.	.	.	.	.	.	.	.	.	.	.	.	.	.	.	.	.	.	.	.	.	.	.	.	.	.	0
Aix (E. N.)	.	.	.	.	.	.	.	.	.	.	.	.	.	.	2	.	.	.	.	.	.	.	.	.	.	.	.	.	.	.	.	2
Brignoles (M. Fabre)	.	.	.	.	.	.	.	.	.	.	.	4	.	.	25	11	.	.	2	29	.	.	.	.	.	.	.	.	.	.	.	71
Marseille (Obs.)	0	.	0	.	.	.	.	.	.	.	.	.	.	.	.	4	.	.	.	.	.	.	.	.	.	.	.	.	.	.	.	4
Toulon (Obs.)	.	.	.	.	.	.	.	.	.	.	0	.	.	2	2	.	.	.	.	.	.	.	.	.	.	.	.	.	.	.	.	5
Puget-Théniers	.	.	.	.	2	.	.	.	.	.	.	4	.	.	26	35	.	.	.	.	28	.	.	.	.	.	.	.	.	.	.	94
Nice (Obs.)	.	.	.	0	.	.	.	.	.	4	.	.	.	.	.	.	.	.	.	.	.	.	.	.	.	.	.	.	.	.	.	4
CORSE.																																
Bastia	.	.	.	.	.	.	.	.	.	.	.	2	3	.	.	.	.	.	.	.	.	.	.	.	.	.	.	.	.	.	.	5
Ajaccio (E. N.)	.	.	.	.	.	.	.	.	.	.	.	.	.	.	.	.	.	.	.	.	.	.	.	.	.	.	.	.	.	.	.	0
Cap Pertusato (Sém.)	.	.	.	.	.	.	.	.	.	.	.	0	.	.	.	.	.	.	.	.	.	.	.	.	.	.	.	.	.	.	.	0

OBSERVATIONS DU MOIS D'AOUT 1911.

STATIONS.	1	2	3	4	5	6	7	8	9	10	11	12	13	14	15	16	17	18	19	20	21	22	23	24	25	26	27	28	29	30	31	TOTAL.
BASSINS DU RHIN, DE LA MEURTHE ET DE LA MOSELLE.																																
Cornimont (Travexin)	12	.	1	.	.	.	.	.	.	.	.	.	.	.	.	.	.	.	.	.	4	5	4	2	.	.	.	.	.	.	.	27
Épinal	27	.	.	.	.	.	.	.	.	.	.	.	.	.	.	.	.	.	.	.	2	4	7	2	.	.	.	.	.	0	.	43
Provenchères	9	5	8	.	.	.	.	.	.	.	.	.	.	.	.	.	.	.	.	.	1	5	2	.	.	2	.	.	.	.	3	36
Baccarat	9	2	.	.	.	.	.	.	.	.	.	.	.	.	.	.	.	.	.	4	3	3	1	7	.	.	.	.	.	.	.	29
Lunéville	44	1	.	.	.	.	.	.	.	.	.	.	.	.	.	.	.	.	.	1	.	2	7	.	.	.	.	.	.	.	.	55
Nancy (Faculté)	.	2	.	0	4	.	.	.	.	.	.	.	.	.	.	.	.	.	.	.	.	.	6	1	.	.	.	.	.	.	1	14
Foug	.	.	.	.	3	.	.	.	.	.	.	.	.	.	.	.	.	.	.	.	.	.	8	4	1	.	.	.	.	.	1	16
Landres	.	19	.	.	.	.	.	.	.	.	.	.	.	.	.	.	.	.	.	.	.	1	.	12	.	4	.	.	.	.	1	38
BASSINS DE LA MEUSE, DE LA CHIERS ET DE LA SAMBRE.																																
Contrexéville	.	.	.	.	.	.	.	.	.	.	.	.	.	.	.	.	.	.	12	.	1	.	.	.	.	.	.	.	.	.	.	14
Neufchâteau (C. M.)	.	19	.	.	.	.	.	.	.	.	.	.	.	.	.	.	.	.	.	.	.	1	3	8	.	.	.	.	.	.	.	31
Commercy (P. C.)	2	.	.	4	.	.	.	.	.	.	.	.	.	.	.	.	.	.	.	.	1	2	11	3	2	.	.	.	.	1	.	26
Les Kœurs (forêt)	.	1	.	.	.	.	.	.	.	.	.	.	.	.	.	.	.	.	.	.	.	.	15	.	2	.	.	.	.	.	0	18
Consenvoye	.	.	.	.	.	.	.	.	.	.	.	.	.	.	.	.	.	.	.	.	.	.	16	.	10	.	.	.	.	.	.	26
Montmédy	.	.	.	.	.	.	.	.	.	.	.	.	.	.	.	.	.	.	.	.	.	.	11	.	4	.	.	.	.	.	.	15
Mouzon	.	.	.	.	.	.	.	.	.	.	.	.	.	.	.	.	.	.	.	.	.	.	.	7	.	8	.	.	.	.	.	15
Poix	.	3	.	.	.	.	.	.	.	.	.	.	.	.	.	.	.	.	.	.	1	10	.	10	.	1	.	.	.	.	.	25
Fumay	.	.	.	.	.	.	.	.	.	.	.	.	.	.	.	.	.	.	.	.	3	.	.	.	4	.	.	.	.	.	.	7
Maroilles	.	.	.	.	.	.	.	.	.	.	.	.	.	.	.	.	.	.	.	2	2	0	12	.	.	.	.	.	.	.	.	16
BASSINS DE L'ESCAUT, DE LA LYS, DE L'YSER ET DE L'AA.																																
Cambrai (P. C.)	.	1	.	.	.	.	.	.	.	.	.	.	.	.	.	.	.	.	.	0	2	2	4	.	3	.	.	.	.	.	.	13
Le Quesnoy (P. C.)	.	.	.	2	.	1	.	.	.	.	.	.	.	.	.	.	.	.	.	.	2	.	3	.	0	.	.	.	0	.	.	8
Valenciennes (M. Berges)	.	.	.	0	2	.	.	.	.	.	.	.	.	.	.	.	.	.	.	3	9	6	.	.	2	.	.	2	.	.	.	23
Douai (E. N.)	.	2	.	.	.	.	.	.	.	.	.	.	.	.	.	.	.	.	.	.	7	4	0	.	2	.	.	.	.	.	.	15
Arras (St. agr.)	1	.	.	.	0	.	.	.	.	.	.	.	.	.	.	.	.	.	0	1	4	6	.	6	.	.	.	.	.	.	.	18
Lille (C. M.)	.	0	.	.	.	0	.	.	.	.	.	.	.	.	.	.	.	.	.	3	.	0	8	.	6	.	.	.	.	.	.	17
Oye	11	.	.	.	1	.	.	.	.	.	.	.	.	.	.	.	.	.	.	8	1	0	.	.	.	.	.	.	.	.	.	21
BASSINS DE LA CANCHE, DE LA SOMME, DE LA BÉTHUNE, ETC.																																
Nesle	.	0	.	0	.	0	.	.	.	.	.	.	.	.	.	.	.	.	.	.	6	4	.	3	9	.	.	.	.	.	.	22
Guerbigny (M. Palyart)	.	0	.	1	.	.	.	.	.	.	.	.	.	.	.	.	.	.	.	.	14	3	.	.	6	.	.	.	0	.	.	24
Amiens (St. agr.)	4	.	0	.	.	.	.	.	.	.	.	.	.	.	.	.	.	.	0	3	.	7	.	6	2	.	.	.	.	.	.	22

STATIONS.	1	2	3	4	5	6	7	8	9	10	11	12	13	14	15	16	17	18	19	20	21	22	23	24	25	26	27	28	29	30	31	TOTAL.
BASSINS DE LA CANCHE, DE LA SOMME, DE LA BÉTHUNE, ETC. (suite).																																
Valhuon	.	.	.	.	.	.	.	.	.	.	.	.	.	.	.	.	.	.	1	.	.	.	.	.	.	.	.	.	.	.	.	1
Boulogne (C. M.)	6	.	0	.	.	.	.	.	.	.	.	.	.	.	.	.	.	.	.	10	.	.	0	.	.	0	.	.	.	.	.	16
Eu	.	5	.	.	.	.	.	.	.	.	.	.	.	.	.	.	.	.	.	1	1	0	.	.	.	.	.	.	.	2	.	9
Aumale	.	6	.	5	.	.	.	.	.	.	.	.	.	.	.	.	.	.	.	1	1	12	.	.	0	.	.	.	.	.	.	25
Dieppe	.	3	.	0	.	.	.	.	.	.	.	.	.	.	.	.	.	.	.	2	1	.	0	.	1	0	.	.	.	.	0	7
Goderville	.	2	.	.	.	.	.	.	.	.	.	.	.	.	.	.	.	.	.	.	0	.	.	.	.	0	.	.	.	.	.	2
BASSIN DE LA SEINE.																																
Château-Chinon	.	1	0	.	.	.	.	.	.	.	.	.	.	7	.	.	.	.	.	0	9	.	.	26	8	.	.	.	.	3	1	55
Clamecy (P. C.)	.	.	.	.	.	.	.	.	.	.	.	.	.	4	.	.	.	.	.	.	9	.	2	15	.	3	.	.	.	.	.	33
Marigny-le-C.	.	.	.	.	.	.	.	.	.	.	.	.	.	.	.	.	.	.	.	.	.	.	2	10	.	.	.	.	.	.	.	12
Montbard	.	.	.	.	.	.	.	.	.	.	.	.	.	.	.	.	.	.	.	2	.	5	3	18	.	1	.	.	.	.	.	29
Auxerre (C. M.)	.	0	.	.	.	.	.	.	.	.	.	.	.	.	.	.	.	.	.	8	8	.	6	.	6	.	.	.	.	0	.	27
Tonnerre (P. C.)	.	.	.	.	.	.	.	.	.	.	.	.	.	.	.	.	.	.	.	4	.	.	4	.	4	.	.	.	.	.	0	13
Laroche-s.-Yonne	.	6	.	.	.	.	.	.	.	.	.	.	.	.	.	.	.	.	.	6	.	7	.	.	7	.	.	.	.	.	.	27
Villeneuve-la-Guyard	3	.	.	.	.	.	.	.	.	.	.	.	.	.	.	.	.	.	.	5	.	8	10	.	11	.	.	.	.	0	.	37
Laignes	0	.	.	.	.	.	.	.	.	.	.	.	.	.	.	.	.	.	.	1	.	1	.	.	0	.	.	.	.	0	.	2
Clairvaux	.	.	.	.	.	.	.	.	.	.	.	.	.	.	.	.	.	.	.	.	.	.	16	.	.	.	.	.	.	.	.	16
Troyes (E. N.)	.	1	.	.	.	.	.	.	.	.	.	.	.	.	.	.	.	.	.	.	1	0	3	.	3	.	.	.	.	.	.	8
Valentigny	.	.	.	.	.	.	.	.	.	.	.	.	.	.	.	.	.	.	.	.	2	.	4	0	.	3	.	.	.	.	.	9
Arcis-sur-Aube	.	.	.	.	.	.	.	.	.	.	.	.	.	.	.	.	.	.	.	0	.	3	3	4	.	.	.	.	.	.	.	11
Fay-les-Marcilly	.	.	.	.	.	.	.	.	.	.	.	.	.	.	.	.	.	.	.	5	.	.	.	.	.	.	.	.	.	.	.	5
Neuville-aux-Bois	.	.	.	.	.	.	.	.	.	.	.	.	.	.	.	.	.	.	.	.	7	.	2	.	.	.	.	.	.	.	.	9
Étampes (P. C.)	.	8	.	.	.	.	.	.	.	.	.	.	.	.	.	.	.	.	.	.	6	.	.	.	9	.	.	.	.	.	.	23
Fontainebleau (C. M.)	.	.	2	0	.	.	.	.	.	.	.	.	.	.	.	.	.	.	.	.	2	.	.	5	.	4	1	.	.	.	.	15
Touquin (C. M.)	1	.	.	.	.	.	.	.	.	.	.	.	.	.	.	.	.	.	.	2	.	3	11	.	1	.	.	.	.	0	.	19
Saclay	.	.	.	.	.	.	.	.	.	.	.	.	.	.	.	.	.	.	.	.	4	.	.	.	4	.	.	.	.	.	.	8
Le Perray (St-Hub.)	.	.	.	0	.	.	.	.	.	.	.	.	0	.	.	.	.	.	.	.	2	.	3	.	5	.	.	.	.	.	.	10
Versailles (E. d'hort.)	.	1	.	0	.	.	.	.	.	.	.	.	.	.	.	.	.	.	.	.	2	0	0	.	3	0	.	.	.	.	0	7
Sèvres (Ch. des Bruyères)	.	.	.	0	.	.	.	.	.	.	.	.	.	.	.	.	.	.	.	.	3	.	.	.	2	.	.	.	.	.	.	5
Paris (B.C.M., cour)	.	1	.	0	.	.	.	.	.	.	.	.	.	.	.	.	.	.	.	.	4	1	0	.	1	.	.	.	.	.	.	7
Langres (M. Raclot)	.	2	.	.	.	.	.	.	.	.	.	.	.	.	.	.	.	.	.	.	2	0	3	2	2	.	.	.	.	.	?	11?
Chaumont (E. N.)	2	.	.	.	.	.	.	.	.	.	.	.	.	.	.	.	.	.	.	.	.	8	5	.	.	1	.	.	.	.	1	17
Aillianville	.	43	.	.	.	.	.	.	.	.	.	.	.	.	.	.	.	.	.	.	.	.	1	4	2	.	.	.	.	.	1	51
Demange-aux-Eaux	2	2	.	.	1	.	.	.	.	.	.	.	.	.	.	.	.	.	.	.	.	.	2	9	2	2	.	.	.	.	1	20
Bar-le-Duc (C. M.)	.	3	.	.	.	.	.	.	.	.	.	.	.	.	.	.	.	.	.	1	0	.	10	0	.	3	.	.	.	.	0	17
Bassuet	.	.	.	.	.	.	.	.	.	.	.	.	.	.	.	.	.	.	.	.	.	.	6	.	7	.	.	.	.	.	.	13
Châlons-sur-Marne (C. M.)	.	.	.	.	.	.	.	.	.	.	.	.	.	.	.	.	.	.	.	.	.	.	29	6	.	20	.	.	.	.	0	56
Betz	0	.	.	.	.	.	.	.	.	.	.	.	.	.	.	.	.	.	.	2	.	.	.	.	1	.	.	.	.	.	.	3
Parc St-Maur (Obs.)	1	3	.	1	.	.	.	.	.	.	.	.	.	.	.	.	.	.	.	0	1	1	.	.	2	.	.	.	.	.	.	9
La Grange-aux-Bois	.	.	.	.	.	.	.	.	.	.	.	.	.	.	.	.	.	.	.	.	.	.	7	3	.	6	.	.	.	.	.	16
Vouziers	.	11	.	.	.	.	.	.	.	.	.	.	.	.	.	.	.	.	.	.	1	0	.	1	.	5	.	.	.	.	.	17
Faissault	.	1	.	.	.	.	.	.	.	.	.	.	.	.	.	.	.	.	.	.	1	11	.	1	.	1	.	.	.	.	.	15
Bourgogne	.	.	.	.	.	.	.	.	.	.	.	.	.	.	.	.	.	.	.	.	0	3	.	1	1	.	.	.	.	.	.	5
Berry-au-Bac	.	.	.	.	.	.	.	.	.	.	.	.	.	.	.	.	.	.	.	.	2	8	.	3	.	.	.	.	.	.	.	13

STATIONS.	1	2	3	4	5	6	7	8	9	10	11	12	13	14	15	16	17	18	19	20	21	22	23	24	25	26	27	28	29	30	31	TOTAL.
BASSIN DE LA SEINE (suite).																																
Signy-le-Petit	.	.	.	.	.	.	.	.	.	.	.	.	.	.	.	.	.	.	.	.	.	6	.	.	.	1	.	.	.	.	.	7
Laon (St. agr.)	.	.	.	.	.	.	.	.	.	.	.	.	.	.	.	.	.	.	.	.	7	0	.	.	.	4	.	.	.	.	.	11
Maignelay	.	1	.	1	.	.	.	.	.	.	.	.	.	.	.	.	.	.	.	.	7	9	.	.	1	.	.	.	1	.	.	20
Beauvais (C. M.)	4	.	.	.	.	.	.	.	.	.	.	.	.	.	.	.	.	.	.	.	6	0	.	.	3	.	.	.	0	.	.	13
Senlis	.	2	.	.	.	.	.	.	.	.	.	.	.	.	.	.	.	.	.	.	5	3	0	.	1	.	.	.	.	.	.	12
Pontoise	.	.	.	1	.	.	.	.	.	.	.	.	.	.	.	.	.	.	.	.	1	.	.	.	5	.	.	.	1	.	.	9
Fontaines	1	.	.	.	.	.	.	.	.	.	.	.	.	.	.	.	.	.	.	23	.	18	.	.	2	4	.	.	.	.	.	48
Charny	.	2	.	.	.	.	.	.	.	.	.	.	.	.	.	.	.	.	.	1	.	.	25	.	4	.	.	.	.	.	.	33
Grignon	.	.	.	.	.	.	.	.	.	.	.	.	.	.	.	.	.	.	.	.	10	2	4	.	.	.	.	.	.	.	.	15
Nemours (C. M.)	.	2	.	.	.	.	.	.	.	.	.	.	.	.	.	.	.	.	.	.	4	.	8	.	.	.	.	.	.	.	.	14
Chartres (E. N.)	.	.	.	0	.	.	.	.	.	.	.	.	.	.	.	.	.	.	.	.	9	.	9	.	0	.	.	.	.	.	.	18
La Loupe	.	.	.	.	.	.	.	.	.	.	.	.	.	.	.	.	.	.	.	.	9	.	.	.	.	.	.	.	.	.	.	9
Dreux	.	.	.	.	.	.	.	.	.	.	.	.	.	.	.	.	.	.	.	.	10	.	.	.	.	.	.	.	.	.	.	10
Verneuil	.	2	.	.	.	.	.	.	.	.	.	.	.	.	.	.	.	.	.	.	9	8	5	.	1	0	.	.	2	.	.	28
Évreux (P. C.)	2	.	.	.	.	.	.	.	.	.	.	.	.	.	.	.	.	.	.	.	.	.	.	0	0	.	.	.	.	.	.	2
Trappes	.	.	.	0	.	.	.	.	.	.	.	.	.	.	.	.	.	.	.	.	3	0	.	.	6	.	.	.	.	.	.	9
Chaumont-en-Vexin	.	.	.	.	.	.	.	.	.	.	.	.	.	.	.	.	.	.	.	.	7	.	.	.	2	.	.	.	1	.	.	11
Gournay (P. C.)	.	7	.	.	.	.	.	.	.	.	.	.	.	.	.	.	.	.	.	.	1	3	.	.	3	.	.	.	.	.	.	14
Rouen (île Lacroix)	.	3	0	1	.	.	.	.	.	.	.	.	.	.	.	.	.	.	.	.	4	1	0	0	0	2	.	.	.	.	.	11
Bolbec	.	5	.	.	0	1	.	.	.	.	.	.	.	.	.	.	.	.	.	7	9	.	25	0	.	2	.	.	.	.	.	49
Le Havre (r. des Ormeaux)	2	.	.	1	.	1	.	.	.	.	0	.	.	.	.	.	.	.	1	0	8	.	.	0	2	1	.	.	.	.	.	16
Brionne	.	7	.	.	.	.	.	.	.	.	.	.	.	.	.	.	.	.	.	.	9	0	.	.	.	.	.	.	.	.	.	16
Rugles	.	.	.	.	.	.	.	.	.	.	.	.	.	.	.	.	.	.	.	.	.	7	7	.	.	.	.	.	2	.	.	16
BASSINS ENTRE LA SEINE ET LA POINTE DE BRETAGNE.																																
Argentan	1	.	4	.	.	.	.	.	.	.	.	.	.	.	.	.	.	.	.	5	2	.	.	2	.	1	.	.	.	.	.	15
Lisieux (C. M.)	.	2	.	0	.	.	.	.	.	.	.	.	.	.	.	.	.	.	.	.	11	6	.	1	.	.	.	.	.	.	.	20
Trouville	.	7	.	.	0	.	.	.	.	.	.	.	.	.	.	.	.	.	.	0	3	0	.	.	.	1	.	.	.	.	.	11
Caen (C. M.)	.	5	.	0	0	.	.	.	.	.	.	.	0	.	.	.	.	.	.	.	8	1	0	0	.	.	.	.	0	.	.	15
Ste Honorine-du-Fay	6	.	0	.	.	.	.	.	.	.	.	0	.	.	.	.	.	.	.	8	.	1	3	0	.	.	.	.	0	.	.	18
Saint-Sever	.	14	.	.	.	.	.	.	.	.	.	.	.	.	.	.	.	.	.	.	0	.	7	1	2	1	.	.	.	.	.	25
Ste-Marie-du-Mont	.	2	.	0	.	.	.	.	.	.	.	.	.	.	.	.	.	.	.	.	6	.	.	.	6	.	.	.	1	.	0	15
Cherbourg (Obs.)	3	.	1	.	.	1	.	.	.	.	.	.	.	.	.	.	.	.	.	.	33	.	9	.	6	.	.	.	2	.	.	54
Coutances	6	.	0	0	.	.	.	.	.	.	.	.	10	.	.	.	.	.	.	5	3	.	.	7	.	.	.	1	.	.	.	32
Louvigné-du-Désert	.	6	.	.	.	.	.	.	.	.	.	.	.	.	.	.	.	.	.	.	.	.	.	.	.	.	.	.	.	.	.	6
Trans	.	.	.	.	.	.	.	.	.	.	.	.	.	.	.	.	.	.	.	.	20	7	.	.	9	1	.	.	.	.	.	36
Saint-Malo	1	.	.	.	.	.	.	.	.	.	.	.	.	.	.	.	.	.	.	.	7	1	.	5	6	.	.	.	4	.	.	25
Tréguier	.	3	2	1	.	.	.	.	.	.	.	.	.	.	.	.	.	.	.	.	1	10	.	.	2	.	.	.	8	.	.	27
St-P.-de-Léon (M. Blandin)	0	.	.	.	.	.	.	.	.	.	3	.	.	.	.	.	.	.	.	.	.	.	.	.	.	.	6	.	.	.	.	9
PETITS BASSINS DU SUD DE LA BRETAGNE; BASSIN DE LA VILAINE.																																
Brest (Obs.)	.	2	.	.	0	.	.	.	.	.	.	.	2	1	.	.	.	.	.	.	.	.	.	0	0	.	.	7	.	.	.	13
Glomel	.	.	.	.	.	.	.	.	.	.	.	.	3	.	.	.	.	.	.	5	24	1	2	1	.	5	.	.	.	.	.	41
Châteaulin	3	2	.	.	.	.	.	.	.	.	.	.	.	5	.	.	.	.	.	.	2	9	.	5	.	.	.	6	.	.	.	32
Pontivy	.	.	.	.	.	.	.	.	.	.	.	.	.	.	.	.	.	.	.	.	.	26	.	2	.	.	.	2	.	.	.	30
Lorient (Obs.)	1	.	.	.	0	.	.	.	.	.	.	0	.	.	.	.	.	.	.	.	4	1	.	3	6	1	.	1	.	.	.	16
Belle-Isle (Ph.)	.	.	.	2	.	.	.	.	.	.	.	.	.	.	1	.	.	.	.	.	10	5	.	.	.	.	.	.	.	.	.	19
Rennes (P. C.)	.	.	.	.	.	.	.	.	.	.	.	.	.	.	.	.	.	.	.	.	2	3	.	1	5	.	.	.	.	.	.	11
Montauban	.	.	3	.	.	.	.	.	.	.	.	.	.	.	.	.	.	.	.	0	9	10	.	0	1	.	.	.	.	.	.	24

STATIONS.	1	2	3	4	5	6	7	8	9	10	11	12	13	14	15	16	17	18	19	20	21	22	23	24	25	26	27	28	29	30	31	TOTAL.
PETITS BASSINS DU SUD DE LA BRETAGNE; BASSIN DE LA VILAINE (suite).																																
Plélan	.	.	0	.	.	.	.	.	.	.	.	.	.	.	.	.	.	.	.	1	0	7	.	1	.	.	.	.	.	.	.	10
La Guerche	.	.	.	0	.	.	.	.	.	.	.	.	.	.	.	.	.	.	.	4	7	.	1	.	.	.	.	.	.	0	.	14
Plessé	.	.	.	.	.	.	.	.	.	.	.	.	.	.	.	.	.	.	.	.	.	6	.	.	.	3	.	.	.	.	.	9
BASSIN DE LA LOIRE.																																
Estivareilles	.	.	.	.	.	2	7	.	.	.	.	.	3	.	.	.	.	.	.	.	28	42	9	.	.	.	.	.	.	.	.	91
St-Étienne (C. M.)	.	.	.	.	.	.	12	.	.	.	.	.	.	.	.	.	.	.	.	.	39	8	30	7	.	.	.	.	.	.	.	96
Feurs	.	5	.	.	.	2	.	.	.	.	.	.	.	.	.	.	.	.	.	.	18	3	30	2	.	.	.	.	.	.	.	60
Roanne (P. C.)	.	.	.	.	.	.	.	.	.	.	.	.	5	.	.	.	.	.	.	.	4	16	10	9	.	.	.	.	.	.	.	44
Digoin	.	.	.	.	.	.	.	.	.	.	.	.	.	.	.	.	.	.	.	.	.	.	11	.	.	.	.	.	.	.	.	11
Saint-Eusèbe	.	.	.	.	.	.	.	.	.	.	.	.	.	.	.	.	.	.	.	.	.	.	18	3	.	.	.	.	.	.	.	21
Arnay-le-Duc	.	2	.	.	.	.	.	.	.	.	.	.	.	.	.	.	.	.	.	.	6	2	6	3	.	.	.	.	.	.	6	26
Luzy (P. C.)	.	.	.	.	.	.	.	.	.	.	.	.	.	.	.	.	.	.	.	.	.	.	2	.	.	.	.	.	.	.	.	2
Châtillon-en-B.	.	.	.	.	.	.	.	.	.	.	.	.	.	.	.	.	.	.	.	.	3	1	2	3	.	.	.	.	1	.	.	11
Prémery (C. M.)	.	.	.	.	.	.	.	.	.	.	.	.	.	.	.	.	.	.	.	.	11	.	5	6	.	13	.	.	.	.	.	35
Mercoire	.	.	.	.	.	0	.	.	.	.	0	8	10	.	.	.	.	.	.	.	1	20	10	.	2	.	.	.	.	.	.	51
Murat	.	.	.	.	.	8	.	.	.	.	12	.	.	55	.	.	.	.	.	.	28	9	5	.	.	.	.	.	.	.	.	117
Ambert	.	.	.	.	.	.	3	.	.	.	.	.	.	.	.	.	.	.	.	7	48	9	16	.	.	.	.	.	.	.	.	83
Puy-de-Dôme (Obs.)	.	0	.	.	.	7	2	.	.	1	.	5	0	0	3	.	.	.	.	.	3	32	5	0	0	1	.	.	.	.	.	61
Clermont (Obs.)	.	.	.	.	.	12	1	.	.	6	.	1	.	.	4	.	.	.	.	5	3	20	4	0	.	.	.	.	.	.	.	56
Vichy	.	0	.	.	.	.	0	.	.	.	.	.	.	.	.	.	.	.	.	.	8	8	.	7	.	.	.	.	.	.	.	23
Vellai (Cte de Franchesse)	.	11	.	.	.	.	.	.	.	.	.	.	.	.	.	.	.	.	.	.	8	7	.	9	.	.	.	.	.	.	.	35
Chénérailles	.	.	.	.	.	.	.	.	.	.	.	.	.	.	.	.	.	.	.	.	8	2	15	.	.	.	.	.	.	.	.	25
Richebourg (Mais. for.)	.	.	.	.	.	.	.	.	.	.	.	.	.	.	.	.	.	.	.	1	.	25	.	21	.	.	.	.	.	.	.	46.
Issoudun	.	.	.	.	.	.	.	.	.	.	.	.	.	.	.	.	.	.	.	.	16	1	7	.	.	.	.	.	.	.	.	24
Bourges (E. N.)	.	.	.	.	.	.	.	.	.	.	.	.	.	.	.	.	.	.	.	3	14	.	5	.	3	.	.	.	.	.	.	24
Salbris	.	0	.	.	.	.	.	.	.	.	.	.	.	.	.	.	.	.	.	.	14	8	8	1	7	2	.	.	.	.	.	40
Luzillé	.	.	.	.	.	.	.	.	.	.	.	.	.	.	.	.	.	.	.	.	10	0	6	.	8	.	1	.	.	.	.	25
La Châtre (M. Rouet)	.	.	.	1	.	.	.	.	.	.	.	.	.	.	.	.	.	.	.	29	.	1	19	.	1	.	.	.	.	.	.	51
Châteauroux (St. ag.)	.	.	.	.	.	.	.	.	.	.	.	12	.	8	.	6	.	.	.	.	.	.	.	.	.	.	.	.	.	.	.	26
Saint-Benoist	.	.	.	.	.	.	.	.	.	.	.	.	.	.	.	.	.	.	.	.	12	.	1	.	.	.	.	.	.	.	.	13
Felletin	.	.	.	.	.	.	.	.	.	.	.	.	1	.	.	.	.	.	.	.	18	.	24	0	1	.	.	.	.	.	.	44
Guéret (E. N.)	.	.	.	.	.	.	.	.	.	.	.	.	39	.	.	.	.	.	1	20	28	1	20	.	2	.	.	.	.	.	.	111
Magnac-Laval	.	.	.	.	.	.	.	.	.	.	.	.	.	.	.	.	.	.	.	.	8	2	3	.	.	2	.	.	.	.	.	15
Dun-le-Paleteau	.	.	.	1	.	.	.	.	.	.	.	.	.	.	.	.	.	.	.	.	5	9	6	.	3	.	.	.	.	.	.	24
Le Blanc	.	4	.	.	.	.	.	.	.	.	.	.	.	.	.	.	.	.	.	.	15	.	7	.	7	.	7	.	.	.	.	40
Barrou	.	.	.	.	.	.	.	.	.	.	.	.	.	.	.	.	.	.	.	.	4	.	17	1	10	8	.	.	.	.	.	40
Eymoutiers	.	.	.	.	.	1	8	.	.	.	.	.	1	7	.	.	.	.	.	33	5	10	.	.	1	.	.	.	.	.	.	66
Limoges (C. M.)	.	.	.	0	.	1	.	.	.	.	.	.	.	.	.	.	.	.	.	2	10	12	40	.	3	0	.	.	.	.	.	69
Chabanais	.	.	.	.	.	.	.	.	.	.	.	.	30	.	.	.	.	.	.	.	9	2	3	.	.	3	.	.	.	.	.	47
Lussac-les-Ch.	.	.	.	.	.	.	.	.	.	.	.	.	.	.	.	.	.	.	.	9	.	.	5	.	6	.	.	.	.	.	.	20
Rilly	.	.	.	.	.	.	.	.	.	.	.	.	.	.	.	.	.	.	.	4	1	4	.	.	3	.	.	.	.	.	.	12
Givry	.	.	.	.	.	.	.	.	.	.	.	.	.	.	.	.	.	.	.	.	16	.	5	15	.	.	.	.	.	.	.	36
Saint-Satur	.	2	.	.	.	.	.	.	.	.	.	.	.	.	.	.	.	.	.	.	35	.	14	7	.	4	.	.	.	.	.	62

STATIONS.	1	2	3	4	5	6	7	8	9	10	11	12	13	14	15	16	17	18	19	20	21	22	23	24	25	26	27	28	29	30	31	TOTAL.
BASSIN DE LA LOIRE (suite).																																
Gien (M. D. Raffard)	.	2	.	.	.	.	.	.	.	.	.	.	.	.	.	.	.	.	.	1	7	11	12	.	4	0	.	.	.	.	.	38
Orléans (E. N.)...	.	1	.	.	.	.	.	.	.	.	.	.	.	.	.	.	.	.	.	.	10	.	.	7	.	.	.	.	.	.	0	18
Blois (E. N.).....	.	3	.	.	.	.	.	.	.	.	.	.	.	.	.	.	.	.	.	.	8	.	9	.	.	.	.	.	.	.	.	20
Tours (Portillon)..	.	.	.	.	.	.	.	.	.	.	.	.	.	.	.	.	.	.	.	.	8	.	16	2	0	.	.	.	.	.	.	27
La Baumette (M. Cheux).	.	.	.	.	.	.	.	.	.	.	.	.	.	.	.	.	.	.	.	.	1	9	0	1	6	.	.	.	.	.	.	17
Châteaudun (M. Roger).	0	.	.	.	.	.	.	.	.	0	.	.	.	.	.	.	.	.	.	10	0	0	3	0	.	.	.	.	.	1	.	14
Authon-du-Perche.	.	.	.	.	.	.	.	.	.	.	.	.	.	.	.	.	.	.	.	3	6	.	3	.	.	2	.	.	.	.	1	15
Vendôme (P.C.)..	.	.	.	.	.	.	.	.	.	.	1	.	.	.	.	.	.	.	.	.	6	3	.	3	.	.	.	.	.	.	1	14
Louestault.....	.	.	.	.	.	.	.	.	.	.	.	.	.	.	.	.	.	.	.	.	8	8	2	.	.	.	.	.	.	.	.	18
Mortagne.....	.	1	.	1	.	.	.	.	.	.	.	.	.	.	.	.	.	.	.	.	14	1	5	4	0	.	.	.	1	.	.	28
Nogent-le-Rotrou.	.	.	.	3	.	.	.	.	.	.	.	.	.	.	.	.	.	.	.	.	12	4	.	.	.	.	.	.	.	.	.	19
Grez-en-Bouëre...	.	.	.	.	.	.	.	.	.	.	.	.	.	.	.	.	.	.	.	1	.	7	1	0	.	.	.	.	.	.	.	9
Le Mans (Gaz)....	.	.	.	0	.	.	.	.	.	.	.	.	.	.	.	.	.	.	.	.	5	1	17	3	0	1	.	.	.	.	0	27
Ambrières.....	.	5	.	2	.	.	.	.	.	.	.	.	6	.	.	.	.	.	.	.	5	0	5	.	.	3	.	.	1	.	.	27
Évron.....	.	.	1	.	.	.	.	.	.	.	.	10	.	.	.	.	.	.	.	1	.	6	2	.	2	.	.	.	.	.	.	22
Château-Gontier..	.	.	.	.	.	.	.	.	.	.	.	.	.	.	.	.	.	.	.	2	0	11	7	.	1	.	.	.	.	.	.	21
La Meignanne....	.	.	.	.	.	.	.	.	.	.	.	.	.	.	.	.	.	.	.	.	1	.	.	.	0	.	.	.	.	.	.	1
Nantes (Obs.).....	1	.	.	.	.	.	.	.	.	.	.	.	0	.	.	.	.	.	.	8	7	3	2	1	.	.	.	.	0	0	.	22
Cordemais.....	.	.	1	.	.	.	.	.	.	.	.	.	.	.	.	.	.	.	.	11	.	4	.	5	.	.	.	.	.	.	.	22
Parthenay (E. N.).	.	.	.	.	.	.	.	.	.	.	.	4	.	0	.	.	.	.	.	12	0	.	1	.	4	.	.	0	.	.	.	21
Argenton-Château..	.	.	.	.	.	.	.	.	.	.	.	.	.	.	.	.	.	.	.	.	12	.	.	.	.	.	.	.	.	.	.	12
Fontevrault.....	.	.	.	.	.	.	.	.	.	.	.	.	.	.	.	.	.	.	.	3	2	.	.	.	.	.	.	.	.	.	.	5
Les Herbiers.....	.	.	.	.	.	.	.	.	.	.	.	.	.	.	.	.	.	.	.	.	.	.	.	2	.	1	.	.	.	.	.	4
Montaigu.....	.	.	.	.	.	.	.	.	.	.	.	.	.	.	.	.	.	.	.	.	2	1	5	.	1	.	.	.	.	.	.	9
BASSINS ENTRE LA LOIRE ET LA GIRONDE.																																
Les Sables-d'Olonne	.	.	.	.	.	.	.	.	.	.	.	2	.	.	.	.	.	.	.	.	2	5	.	.	2	.	.	.	.	.	.	11
La Roche-s.-Y. (E. N.).	.	.	.	.	.	.	.	.	.	.	.	.	.	14	.	.	.	.	.	.	.	.	3	4	2	.	.	.	.	.	.	23
Luçon.....	.	.	.	.	.	.	.	.	.	.	.	.	.	.	.	.	.	.	.	.	.	.	11	.	.	4	.	.	.	.	.	15
Niort (Comporté)..	.	.	.	.	.	.	.	.	.	.	.	.	.	.	.	.	.	.	.	.	10	1	.	.	.	.	.	.	19	.	.	29
La Rochelle (P. C.).	.	2	.	.	.	.	.	.	.	.	.	5	.	.	.	.	.	.	.	.	.	.	14	1	19	.	.	.	.	.	.	41
Angoulême (P. C.).	.	.	.	.	.	.	.	.	.	.	.	.	.	18	3	.	.	.	.	.	5	2	1	14	4	.	.	.	.	.	.	47
Barbezieux.....	.	.	.	.	.	.	3	.	.	.	.	.	.	.	.	.	.	.	.	.	1	2	1	4	7	1	.	.	.	.	.	19
Cognac.....	.	.	.	.	.	.	.	.	.	.	.	.	.	44	.	.	.	.	.	2	1	12	.	1	7	.	.	.	.	.	.	67
Civray.....	.	.	.	1	.	1	8	.	.	.	.	.	.	.	.	.	.	.	.	.	12	1	.	.	18	1	.	.	.	.	.	42
St-Jean-d'Angély..	.	.	.	.	.	.	.	.	.	.	.	.	5	.	12	.	.	.	.	.	14	4	.	8	14	6	.	.	.	.	.	63
Saintes.....	.	.	.	.	.	.	.	.	.	.	.	1	.	1	.	.	.	.	.	.	4	1	.	19	24	2	.	.	.	.	.	52
Rochefort-s-M. (Obs.)	.	.	.	1	.	.	.	.	.	.	.	4	.	8	.	.	.	.	.	3	.	.	1	.	18	0	.	.	.	.	.	36
BASSIN DE LA GIRONDE.																																
Saignes.....	.	.	.	.	7	.	.	.	.	.	.	.	4	.	.	.	.	.	.	9	.	7	19	.	.	.	.	.	.	.	.	44
Saint-Mamet.....	.	.	.	.	.	.	8	.	.	.	2	.	.	.	.	1	.	.	.	.	6	13	31	3	.	.	.	.	.	.	.	64
Frayssinet.....	.	.	.	.	.	10	15	.	.	.	.	.	.	19	.	.	.	.	.	.	6	3	17	2	.	.	.	.	.	.	.	72

STATIONS.	1	2	3	4	5	6	7	8	9	10	11	12	13	14	15	16	17	18	19	20	21	22	23	24	25	26	27	28	29	30	31	TOTAL.
BASSIN DE LA GIRONDE (suite).																																
Brive (P. C.)	.	.	.	.	.	0	30	.	.	.	.	.	.	0	.	4	.	.	.	.	4	2	26	2	.	5	.	.	.	.	.	73
Tulle (P. C.)	.	.	.	.	.	5	7	.	.	.	2	.	.	.	.	11	.	.	.	.	3	7	29	.	.	.	.	.	.	.	.	64
Périgueux (M. G. Pasquet)	.	.	.	.	2	.	.	.	.	.	.	.	.	6	.	.	.	.	0	2	8	7	0	.	0	.	.	.	.	.	.	25
St-Avit-du-Moiron	.	.	.	.	.	.	.	.	.	.	.	.	.	.	.	.	.	.	.	.	3	12	18	2	.	.	.	.	.	.	.	35
Chalais	.	.	.	.	.	.	.	.	.	.	.	.	.	.	.	.	.	.	.	.	.	.	7	9	0	.	.	.	.	.	.	16
Cavignac	.	.	.	.	.	.	.	.	.	.	.	4	.	.	.	.	.	.	.	.	3	4	5	5	.	5	.	.	.	.	.	26
Mende (P. C.)	.	.	.	.	.	4	1	.	.	2	.	.	4	.	5	.	.	.	.	.	1	21	4	.	4	.	.	.	.	.	.	45
St-Chély-d'Apcher	.	.	.	.	.	5	.	.	.	.	.	.	19	.	.	.	.	.	.	.	15	3	10	1	.	.	.	.	.	.	.	52
Entraygues	.	.	.	.	.	10	6	.	.	.	12	.	.	.	.	20	.	.	.	.	.	.	48	18	12	.	.	.	.	.	.	.	126
Figeac (S. hy.)	.	.	.	.	.	8	3	.	.	.	.	.	.	5	.	2	.	.	.	.	.	13	5	5	.	.	.	.	.	.	.	41
Cahors (P. C.)	.	.	.	.	.	5	5	.	.	.	.	.	.	4	.	2	.	.	.	20	1	16	19	.	.	.	.	.	.	.	.	72
Villeneuve-sur-Lot (C. M.)	.	.	.	1	.	11	10	.	.	.	.	.	.	3	.	.	.	.	.	.	13	12	42	2	.	.	.	.	.	.	.	94
Pont-de-Montvert	.	.	.	.	.	4	.	4	.	.	.	.	13	11	.	.	.	.	.	.	.	12	.	.	.	.	.	.	.	.	.	44
Séverac-le-Ch.	.	.	.	.	.	10	.	.	.	.	.	10	.	8	.	.	.	.	.	.	16	.	8	.	.	.	.	.	.	.	.	51
La Cavalerie	.	.	.	.	.	18	2	.	.	.	.	1	.	10	.	.	.	.	.	.	12	.	.	.	.	.	.	.	.	.	.	43
Lacaune	.	.	.	.	.	22	12	.	.	.	.	2	1	1	.	2	.	.	.	.	.	1	2	16	.	.	.	.	.	.	.	59
Brassac	.	.	.	.	.	20	16	.	.	.	.	.	.	17	.	.	.	.	.	.	.	.	.	.	.	24	.	.	.	.	.	78
Lavaur	.	.	.	.	.	5	10	.	.	.	.	.	.	.	.	.	.	.	.	.	14	.	9	3	.	.	.	.	.	.	.	41
Naucelle	.	.	.	.	.	2	7	.	.	1	.	.	.	.	.	.	.	.	.	.	.	9	21	9	3	.	.	.	.	.	.	52
Carmaux	.	.	.	.	.	.	9	.	.	.	.	.	.	.	.	.	.	.	.	.	.	.	12	10	.	.	.	.	.	.	.	32
Montauban (E. N.)	.	.	.	.	0	19	.	.	.	.	.	.	.	1	3	.	.	.	.	.	8	1	3	3	.	.	.	.	.	.	.	38
Caylus	.	.	.	.	.	4	6	.	.	.	.	.	.	3	.	.	2	.	.	.	18	7	2	25	.	.	.	.	.	.	.	67
Juzet-d'Izaut	.	.	.	.	.	8	32	.	.	.	.	.	8	2	7	2	.	.	.	.	.	.	3	5	.	21	.	.	.	.	.	90
Tarascon-sur-Ar.	.	.	.	.	.	8	13	.	.	.	.	3	7	1	3	14	.	.	.	.	.	.	3	11	.	20	.	.	.	.	.	84
Belpech (M. Rouquet)	.	.	.	.	13	15	.	.	0	.	.	13	.	16	15	.	.	.	.	.	.	13	6	.	31	.	.	.	.	.	.	122
Toulouse (Obs.)	.	.	.	.	.	10	.	.	.	.	.	.	.	.	.	1	.	.	.	.	1	.	.	2	.	.	.	.	.	.	.	14
Pibrac (Le Bélard)	.	.	.	.	.	20	13	.	.	.	.	.	.	.	.	.	.	.	.	.	.	.	.	.	.	.	.	.	.	.	.	33
Masseube	.	.	.	.	.	13	34	.	.	.	.	.	.	.	.	6	.	.	.	.	.	.	2	.	.	4	.	.	.	.	.	59
Auch (P. C.)	.	.	.	.	.	3	36	.	.	.	.	.	.	.	.	.	.	.	.	.	2	.	.	2	.	.	.	.	.	.	.	42
Vic-Fezensac	.	.	.	.	.	4	25	.	.	.	.	.	.	10	.	.	.	.	.	.	1	12	29	12	.	.	.	.	.	.	.	93
Condom	.	.	.	.	.	10	8	.	.	.	.	.	3	10	.	.	.	.	.	.	.	42	25	.	.	.	.	.	.	.	.	97
Agen (P. C.)	.	.	.	.	.	.	13	.	.	.	.	.	.	7	.	.	.	.	.	.	9	17	11	.	.	.	.	.	.	.	.	57
Budos	.	.	.	.	.	1	7	.	.	.	.	.	7	.	.	.	.	.	.	.	11	9	15	6	.	.	.	.	.	.	.	55
Bordeaux-Floirac (Obs.)	.	0	.	.	0	1	0	.	.	.	.	.	0	1	.	.	.	.	.	.	2	6	5	6	.	3	.	.	.	.	.	23
Château-Lafite	.	.	.	.	.	.	.	.	.	.	.	.	.	.	.	.	.	.	.	.	1	1	1	7	6	.	.	.	.	.	.	16
La Coubre (Sém.)	.	.	.	0	.	.	.	.	.	.	.	4	.	.	4	.	.	.	.	1	.	.	11	.	24	1	.	.	.	.	.	45
BASSINS ENTRE LA GIRONDE ET LES PYRÉNÉES.																																
Hourtin (ph.)	.	.	.	.	.	.	.	.	.	.	.	9	.	3	.	.	.	.	.	3	1	.	12	2	8	.	.	.	.	.	.	37
Arcachon (C. M.)	.	.	.	.	.	.	.	.	.	.	.	4	.	28	.	.	.	.	.	.	2	4	77	5	5	5	.	.	.	.	.	128
Belin	.	.	.	.	.	0	1	.	.	.	.	21	.	2	.	.	.	.	.	.	3	7	8	7	.	1	.	.	.	.	.	51
Pic-du-Midi (Obs.)	.	.	.	.	.	7	9	.	.	.	.	21	.	13	14	6	.	.	.	.	1	.	7	4	3	1	.	.	.	.	.	86
Bagnères-de-Big. (Obs.)	.	0	.	.	.	7	11	.	.	.	.	4	.	2	5	7	.	.	.	.	1	.	5	0	.	6	.	.	1	.	.	46
Gélan	.	.	.	.	1	5	.	.	.	.	.	1	.	4	.	.	.	.	.	.	10	.	4	1	.	.	.	.	.	.	.	26
Pau (Gare)	.	.	.	.	.	18	.	.	.	.	.	.	.	.	28	.	.	.	.	.	.	18	.	26	.	.	.	.	.	.	.	90
Mauléon-Licharre	.	.	.	.	9	3	.	.	.	.	9	.	.	.	.	.	.	10	.	.	8	12	.	.	.	.	.	.	.	.	.	51

STATIONS.	1	2	3	4	5	6	7	8	9	10	11	12	13	14	15	16	17	18	19	20	21	22	23	24	25	26	27	28	29	30	31	TOTAL.
BASSINS ENTRE LA GIRONDE ET LES PYRÉNÉES (suite).																																
Iscle	.	.	.	.	.	15	16	.	.	.	.	.	.	.	.	.	.	.	.	.	.	6	12	2	.	1	.	.	.	.	.	51
Artas	.	.	.	.	.	26	.	.	.	.	.	0	.	4	.	.	.	.	2	.	3	30	18	3	.	2	.	.	.	.	.	88
Bayonne	.	.	.	.	.	54	.	.	.	.	17	.	2	22	.	.	.	.	3	18	11	17	.	.	.	.	.	1	.	.	.	145
BASSINS ENTRE LES PYRÉNÉES ET LE RHÔNE.																																
Prats-de-Mollo (E. et For.)	.	.	.	.	.	3	.	.	.	.	.	.	.	11	.	.	.	.	.	.	.	.	9	.	24	.	.	.	.	.	.	47
Thuès (Entre-Vails)	.	.	.	.	.	.	.	.	.	2	.	.	5	8	4	.	.	.	.	.	.	.	.	.	.	.	.	.	.	.	.	19
Estagel (P. C.)	.	.	.	.	.	.	.	.	.	.	.	.	.	1	.	.	.	.	.	.	.	.	.	.	.	.	.	.	.	.	.	1
Perpignan (Obs.)	.	.	.	.	.	1	.	.	.	.	.	2	0	8	0	.	.	.	.	.	.	.	0	.	.	.	.	.	.	.	.	11
Paulilles	.	.	.	.	.	.	.	.	.	.	.	.	.	.	.	.	.	.	.	.	.	.	.	3	.	.	.	.	.	.	.	3
Banyuls	.	.	.	.	.	.	.	.	.	.	.	.	.	.	.	.	.	.	.	.	.	.	.	4	.	.	.	.	.	.	.	4
Col de Puymorens	.	.	.	.	.	31	.	.	.	0	0	8	9	8	6	.	.	.	.	.	.	.	5	.	.	.	.	.	.	4	.	71
Le Capelier	.	.	.	.	.	.	45	.	.	.	10	4	.	.	.	12	.	.	.	.	3	.	.	5	15	23	.	.	.	.	.	117
Carcassonne (E.N.)	.	.	.	.	.	11	11	.	.	.	3	.	5	.	.	1	.	.	.	.	.	.	11	2	.	8	.	.	.	.	.	52
Villepinte	.	.	.	.	.	1	9	.	.	.	.	.	.	.	.	13	.	.	.	.	.	.	27	6	.	25	.	.	.	.	.	81
Saint-Pons	.	.	.	.	.	2	.	.	.	.	.	.	.	.	5	.	.	.	.	.	.	10	.	.	1	.	.	.	.	.	.	18
Campestre	.	.	.	.	.	.	.	.	.	15	.	68	.	9	.	.	.	.	.	.	6	.	.	.	.	.	.	.	.	.	.	98
Le Vigan (S. hy.)	.	.	.	.	.	.	2	.	.	.	3	.	22	.	4	.	.	.	.	.	3	.	.	.	.	.	.	.	.	.	.	34
Nîmes (E. N.)	.	.	.	.	.	.	.	.	.	.	.	.	.	.	.	.	.	.	0	0	0	0	0	.	.	.	.	.	.	.	.	0
Montpellier (E. N.)	.	.	.	.	.	.	.	.	.	3	.	12	.	.	.	.	.	.	.	.	.	.	.	.	.	.	.	.	.	.	.	15
Gignac	.	.	.	.	.	.	.	.	.	.	.	.	.	.	.	.	.	.	.	.	.	.	.	.	.	.	.	.	.	.	.	0
Béziers	.	.	.	.	.	1	.	.	.	.	.	13	.	.	.	.	.	.	.	.	.	.	.	.	.	.	.	.	.	.	.	14
BASSIN DU RHÔNE.																																
Ballon de Servance (fort)	.	20	.	.	.	.	.	.	.	.	.	.	.	.	.	.	.	.	.	.	5	.	18	.	.	0	.	.	.	.	10	52
Cirey-les-B	.	.	.	.	.	.	.	.	.	.	.	.	.	.	.	.	.	.	.	.	5	4	8	4	2	.	.	.	2	2	.	26
Vesoul (E. N.)	.	2	.	.	.	.	.	.	.	.	.	.	.	.	.	.	.	.	.	0	5	.	17	.	.	.	.	.	.	.	7	30
Frain	.	.	0	.	.	.	.	.	.	.	.	.	.	.	.	.	.	.	.	.	0	.	11	1	1	.	.	.	.	.	.	13
Jussey	.	2	.	.	.	.	.	.	.	.	.	.	.	.	.	.	.	.	0	.	1	5	.	.	.	.	.	.	.	.	.	8
Vaux-s.-Aubigny	.	.	.	.	.	.	.	.	.	.	.	.	.	.	.	.	.	.	.	.	0	.	8	.	11	.	.	.	.	.	.	19
Dijon	2	.	.	.	.	.	.	.	.	.	.	.	.	.	.	.	.	.	.	1	0	.	96	.	.	.	.	.	.	3	.	102
Beaune	7	.	.	.	.	.	.	.	.	.	.	.	.	.	.	.	.	.	.	.	1	.	12	3	.	.	.	.	.	3	.	26
Lons-le-Saunier (E. N.)	.	1	.	.	.	.	.	.	.	.	.	.	.	.	.	.	.	.	.	.	23	.	34	3	.	.	.	.	.	.	.	61
Bourg (E. N.)	.	.	.	.	.	2	.	.	.	.	.	.	.	.	.	.	.	.	.	1	37	2	42	9	.	.	.	.	.	.	.	94
Sainte-Apollinaire	.	.	.	.	.	.	24	.	.	.	.	.	.	9	.	.	.	.	.	.	.	17	.	28	.	.	.	.	.	.	.	79
L'Arbresle	.	1	.	.	.	.	13	.	.	.	.	.	1	.	.	0	.	.	.	.	3	14	24	18	.	.	.	.	.	.	.	73
Belfort (Château)	.	9	.	.	1	.	.	.	.	.	.	.	.	.	.	.	.	.	.	.	13	.	8	2	.	.	.	.	.	.	1	34
Besançon (Obs.)	.	0	.	.	.	.	.	.	.	.	.	.	.	.	.	.	.	.	.	0	3	1	4	17	4	.	.	.	0	12	0	41
Grand-Contour	.	.	.	.	.	.	.	.	.	.	.	.	.	.	.	.	.	.	.	.	.	5	6	9	.	.	.	.	.	.	6	24
Bonneville (C. M.)	.	7	3	.	.	.	.	.	.	.	.	.	.	.	.	.	.	.	.	.	6	21	.	5	.	9	.	.	.	.	5	55
Champagnole	.	1	.	.	.	.	.	.	.	.	.	.	.	5	.	.	.	.	.	.	1	5	7	5	2	.	.	.	.	.	3	25
Thoirette	.	.	.	.	.	.	.	.	.	.	.	.	.	.	.	.	.	.	.	.	.	36	5	43	.	1	.	.	.	.	.	84
Seyssel	1	2	.	.	.	3	.	.	.	.	.	5	.	.	.	.	.	.	2	3	8	26	5	.	.	.	.	.	.	.	.	53
Annecy	.	.	.	.	.	0	.	.	.	.	.	.	.	.	.	.	.	.	.	.	4	34	.	19	.	8	.	.	.	.	.	66
Chambéry	.	.	.	.	.	3	1	.	.	.	.	.	3	.	.	.	.	.	.	.	2	31	.	24	.	13	.	.	.	.	.	77

STATIONS.	1	2	3	4	5	6	7	8	9	10	11	12	13	14	15	16	17	18	19	20	21	22	23	24	25	26	27	28	29	30	31	TOTAL.
BASSIN DU RHÔNE (suite).																																
Nantua	.	.	.	.	.	.	.	.	.	9	.	.	.	.	.	.	.	.	.	.	5	58	27	19	.	13	.	.	.	.	.	130
Lyon-St-Genis (Obs.)	.	2	.	.	.	.	5	.	.	.	.	.	.	.	.	.	.	.	.	.	8	12	12	32	0	1	.	.	.	.	.	72
Bourg-Argental	.	.	.	.	.	.	.	.	.	.	.	4	.	.	.	.	.	.	.	.	15	6	3	.	.	.	.	.	.	.	.	27
Flumet	1	.	.	.	.	1	.	11	.	.	.	.	2	.	.	.	.	.	.	.	2	3	.	24	.	15	.	.	.	.	.	58
Sainte-Foy	.	.	.	.	.	11	.	.	.	.	.	.	.	.	.	.	.	.	.	.	4	.	.	.	.	.	.	.	.	.	.	15
Planay	.	.	.	.	.	.	.	0	0	0	.	.	.	.	.	.	.	.	.	.	2	3	.	9	.	13	.	.	.	.	.	28
Allemond	.	.	.	.	.	.	.	3	.	.	.	.	2	.	.	.	.	.	.	.	.	.	.	5	.	13	.	.	.	.	.	23
La Tronche	.	.	.	.	.	.	1	8	.	.	.	.	.	.	.	.	.	.	.	.	.	0	.	41	.	17	.	.	.	.	.	66
Villard-de-Lans	.	.	.	.	.	.	.	4	.	.	.	.	.	.	.	.	.	.	.	.	.	.	.	27	.	8	.	.	.	.	.	39
Briançon	1	.	.	.	.	.	.	22	.	.	.	.	.	.	.	.	.	.	.	.	1	.	.	14	1	4	.	.	.	.	.	43
Gap (E. N)	.	.	.	.	.	.	2	.	.	.	.	24	.	.	.	.	.	.	.	.	.	.	32	.	.	.	.	.	.	.	.	59
Volonne	.	.	.	.	.	.	.	.	.	.	.	.	26	.	.	.	.	.	.	.	.	.	.	45	.	.	.	.	.	.	.	71
Forcalquier	.	.	.	.	.	.	.	.	.	.	.	.	52	.	27	.	.	.	.	.	.	.	13	15	.	.	.	.	.	.	.	107
Pont de Mirabeau	.	.	.	.	.	.	.	.	.	.	.	.	43	.	.	.	.	.	.	.	.	.	.	1	.	.	.	.	.	.	.	44
Cavaillon	.	.	.	.	.	.	.	.	.	.	.	0	.	.	.	.	.	.	.	.	.	.	.	.	.	.	.	.	.	.	.	0
Vernoux (M. Maisonneuve)	.	.	.	.	.	.	4	.	.	.	.	.	.	.	.	.	.	.	.	.	5	36	.	20	.	.	.	.	.	.	.	64
Montpezat (P. C.)	.	.	.	.	.	.	.	.	.	.	.	1	.	7	.	.	.	.	.	.	105	11	.	.	.	.	.	.	2	.	.	126
Vialas	3	.	.	.	.	.	.	.	.	.	.	.	4	7	.	.	.	.	.	.	12	5	4	.	.	.	.	.	.	.	.	35
Barre	.	.	.	.	.	4	1	.	.	7	2	.	15	19	.	.	.	.	.	.	.	.	.	.	.	.	.	.	.	.	.	49
Uzès	.	.	.	.	.	.	.	.	.	.	.	.	.	4	.	.	.	.	.	.	.	.	.	.	.	.	.	.	.	.	.	4
Barjac	.	.	.	.	.	.	.	.	.	.	.	5	.	.	.	.	.	.	.	.	29	.	1	.	.	.	.	.	.	.	.	35
Crest (M. Savoyat)	.	.	.	.	.	.	1	.	.	.	.	.	.	.	.	.	.	.	.	.	27	.	32	.	.	.	.	.	.	.	.	60
Pierrelatte (M. Favier)	.	.	.	.	.	.	1	.	.	.	.	2	0	.	.	.	.	.	.	.	.	.	6	.	.	.	.	.	.	.	.	9
Clansayes (M. Robert)	.	.	.	.	.	.	.	0	.	.	.	7	.	.	.	.	.	.	.	.	.	.	15	10	.	.	.	.	.	.	.	33
Mont-Ventoux (Obs.)	.	.	.	.	.	.	.	.	1	.	.	.	14	.	.	.	.	.	.	.	.	2	3	8	.	.	.	.	.	.	.	28
Saint-Christol	.	.	.	.	.	.	.	.	.	.	.	40	.	.	.	.	.	.	.	.	.	.	3	.	.	.	.	.	.	.	.	43
Carpentras	.	.	.	.	.	.	.	.	.	.	2	.	.	.	.	.	.	.	.	.	.	.	.	.	.	.	.	.	.	.	.	2
Avignon (E. N.)	.	.	.	.	.	.	.	.	.	.	.	2	.	.	.	.	.	.	.	.	.	.	.	.	.	.	.	.	.	.	.	2
Beaucaire (M. Pugnet)	.	.	.	.	.	.	.	.	.	.	.	.	.	.	.	.	.	.	.	.	.	0	.	.	.	.	.	.	.	.	.	0
Arles	.	.	.	.	.	.	.	.	.	.	.	.	.	.	.	.	.	.	.	.	.	.	.	.	.	.	.	.	.	.	.	0
BASSINS ENTRE LE RHÔNE ET LES ALPES.																																
Pélissanne	.	.	.	.	.	.	.	.	.	.	.	13	.	.	.	.	.	.	.	.	.	.	.	.	.	.	.	.	.	.	.	13
Aix (E. N.)	.	.	.	.	.	.	.	25	.	.	.	1	.	.	.	.	.	.	.	.	.	.	0	.	.	.	.	.	.	.	.	27
Brignoles (M. Fabre)	.	.	.	.	.	.	.	.	.	.	.	.	8	.	.	.	.	.	.	.	.	.	8	.	.	.	.	.	.	.	.	16
Marseille (Obs.)	.	.	.	.	.	.	.	.	.	.	.	.	.	.	.	.	.	.	.	.	.	.	.	.	.	.	.	.	.	.	.	0
Toulon (Obs.)	.	.	.	.	.	.	.	.	.	.	.	10	.	.	.	.	.	.	.	.	.	.	0	.	.	.	.	.	.	.	.	10
Puget-Théniers	.	.	.	.	.	.	.	.	.	.	.	.	14	17	4	.	.	.	.	.	.	.	.	2	1	.	.	.	.	.	.	38
Nice (Obs.)	.	.	.	.	.	.	1	.	.	.	.	1	11	0	.	.	.	.	.	.	3	.	.	.	.	.	.	.	.	.	.	15
CORSE.																																
Bastia	.	.	.	.	.	.	.	.	.	.	.	.	2	.	.	.	.	.	.	.	.	.	3	.	.	.	.	.	.	.	.	5
Ajaccio (E. N.)	.	.	.	.	.	.	.	.	.	.	.	.	.	12	.	.	.	.	.	.	.	.	.	2	.	.	.	.	.	.	.	14
Cap Pertusato (Sém.)	.	.	.	.	.	.	.	.	.	.	.	.	.	.	.	.	.	.	.	.	.	.	.	.	.	.	.	.	.	.	.	0

OBSERVATIONS DU MOIS DE SEPTEMBRE 1911.

STATIONS.	1	2	3	4	5	6	7	8	9	10	11	12	13	14	15	16	17	18	19	20	21	22	23	24	25	26	27	28	29	30	TOTAL.
BASSINS DU RHIN, DE LA MEURTHE ET DE LA MOSELLE.																															
Cornimont (Travexin)	.	.	.	.	.	.	.	.	8	.	.	.	.	.	17	11	.	.	.	.	10	8	5	11	0	.	.	.	17	3	90
Brouvelieures	.	.	.	.	.	.	.	.	.	.	.	.	.	.	.	51	.	.	.	.	10	10	.	.	15	.	.	.	.	39	125
Épinal	.	.	.	.	.	.	.	.	.	.	.	.	10	11	34	.	.	.	.	1	1	6	10	4	.	.	2	6	8	14	105
Provenchères-s-Fave.	.	.	.	.	.	.	.	.	.	.	.	.	.	.	31	.	.	.	.	.	9	3	1	13	1	.	.	.	13	4	76
Baccarat	.	.	.	.	.	.	.	.	.	.	.	.	.	3	20	13	.	.	.	.	5	8	6	7	.	.	.	5	6	9	84
Lunéville	.	.	.	.	.	.	.	.	.	.	.	.	.	0	36	6	.	.	.	.	3	5	.	2	4	.	.	4	8	1	71
Nancy (Faculté)	.	.	.	.	.	.	.	.	.	.	.	.	.	3	23	3	.	.	.	.	1	1	0	7	3	0	.	2	7	0	49
Foug	.	.	.	.	.	.	.	.	.	.	.	.	.	5	32	.	.	.	.	.	2	.	.	.	.	.	.	.	.	5	43
Landres	.	.	.	.	.	.	.	.	.	.	.	.	.	.	5	.	.	.	.	.	2	6	.	0	.	.	1	1	.	.	16
BASSINS DE LA MEUSE, DE LA CHIERS ET DE LA SAMBRE.																															
Contrexéville	.	.	.	.	.	.	.	.	.	.	.	.	.	12	.	25	9	.	.	.	20	18	14	.	11	.	.	.	8	3	122
Neufchâteau (C.M.)	.	.	.	.	.	.	.	.	.	.	.	.	.	11	25	.	.	.	.	.	4	1	.	.	7	.	3	.	8	1	58
Commercy (P. C.)	.	.	.	.	.	.	.	.	.	.	.	.	3	4	12	.	.	.	.	1	4	.	.	1	1	.	1	2	4	6	39
Les Kœurs (forêt)	.	.	.	.	.	.	.	.	.	.	.	.	.	.	2	.	.	.	.	.	5	.	.	.	.	.	4	.	8	5	24
Consenvoye	.	.	.	.	.	.	.	.	.	.	.	.	.	4	.	.	.	.	.	.	6	.	.	2	.	.	.	1	.	7	20
Hussigny	.	.	.	.	.	.	.	.	.	.	.	.	.	.	.	.	.	.	.	3	9	.	.	6	.	.	.	3	4	18	45
Mouzon	.	.	.	.	.	.	.	.	.	.	.	.	.	.	.	.	.	.	.	.	8	.	.	.	2	.	.	.	1	2	13
Poix	.	.	.	.	.	.	.	.	.	.	.	.	.	.	2	.	.	.	.	.	5	.	.	.	3	.	2	.	2	2	16
Fumay	.	.	.	.	.	.	.	.	.	.	.	.	.	.	.	.	.	.	.	.	21	.	.	.	3	.	8	.	.	4	36
Maroilles	.	.	.	.	.	.	.	.	.	.	.	.	.	.	.	.	.	.	.	4	16	11	.	.	1	.	10	1	.	6	50
BASSINS DE L'ESCAUT, DE LA LYS, DE L'YSER ET DE L'AA.																															
Cambrai (P. C.)	.	.	.	.	.	.	.	.	.	.	.	.	.	.	0	.	.	.	.	0	7	4	.	.	5	.	10	5	5	8	44
Le Quesnoy (C. M.)	.	.	.	.	.	.	.	.	.	.	.	.	.	.	.	.	.	.	.	1	14	5	.	1	1	.	4	2	.	6	33
Valenciennes (M. Bergez)	.	.	.	.	.	.	.	.	.	.	.	.	5	.	.	.	.	.	0	8	1	.	.	3	.	4	.	.	5	17	43
Douai (E. N.)	.	.	.	.	.	.	.	.	.	.	.	.	.	7	.	.	.	.	.	9	10	.	.	4	.	4	.	1	.	4	39
Arras (St. agr.)	.	.	.	.	.	.	.	0	.	.	.	.	0	0	0	.	0	.	0	19	2	2	2	3	.	4	2	0	3	16	51
Lille (C. M.)	.	.	.	.	.	.	.	.	.	.	.	.	.	6	1	.	0	.	.	6	12	1	1	0	1	.	2	2	0	4	37
Oye	.	.	.	.	.	.	.	.	.	.	.	.	14	0	1	4	0	0	1	9	11	1	0	2	1	0	4	.	5	8	62
BASSINS DE LA CANCHE, DE LA SOMME, DE LA BÉTHUNE, ETC.																															
Nesle	.	.	.	.	.	.	.	.	.	.	.	.	.	5	.	.	2	.	.	.	.	.	.	12	.	6	.	.	.	7	33
Guerbigny (M. Payart)	.	.	.	.	.	.	.	.	.	.	.	.	.	.	.	.	.	.	.	9	7	.	.	4	.	22	.	0	.	7	48
Amiens (St. agr.)	.	.	.	.	.	.	.	.	.	.	.	.	.	.	.	.	.	.	.	4	10	4	4	1	.	3	1	0	3	1	29

STATIONS.	1	2	3	4	5	6	7	8	9	10	11	12	13	14	15	16	17	18	19	20	21	22	23	24	25	26	27	28	29	30	TOTAL.
BASSINS DE LA CANCHE, DE LA SOMME, DE LA BÉTHUNE, ETC. (suite).																															
Valhuon	.	.	.	0	.	.	.	.	.	.	.	.	.	6	.	.	.	0	.	18	7	.	1	.	3	.	4	.	.	10	48
Boulogne (C. M.)	.	.	.	.	.	.	.	.	.	.	.	0	5	.	5	0	0	.	.	14	26	1	.	1	0	.	4	.	27	1	86
Eu	.	.	.	.	.	.	.	.	.	.	.	.	.	.	.	0	.	.	.	.	14	6	9	.	3	.	2	3	.	.	37
Aumale	.	.	.	.	.	.	.	.	.	.	.	.	.	3	.	.	.	.	.	1	10	2	2	1	.	2	.	1	.	2	24
Dieppe	.	.	.	.	.	.	.	.	.	.	.	.	.	3	.	0	5	.	.	.	24	18	0	2	.	.	3	4	.	3	62
Goderville	.	.	.	.	.	.	.	.	.	.	.	.	.	0	6	15	.	.	.	10	32	23	.	3	2	4	3	5	2	3	109
BASSIN DE LA SEINE.																															
Château-Chinon	.	.	.	.	.	.	.	.	.	.	.	.	.	10	35	2	.	.	.	.	7	2	3	0	17	.	.	1	10	13	101
Clamecy (P. C.)	.	.	.	.	.	.	.	.	.	.	.	.	1	2	56	.	.	.	.	.	4	.	.	.	7	.	.	11	2	2	86
Marigny-le-C.	.	.	.	.	.	.	.	.	.	.	.	.	.	10	24	4	.	.	.	.	6	.	.	.	12	.	.	.	.	17	73
Montbard	.	.	.	.	.	.	.	.	.	.	.	8	.	9	.	15	.	.	.	1	2	.	.	12	9	.	1	.	2	2	60
Auxerre (C. M.)	.	.	.	.	.	.	.	.	.	.	.	.	0	1	20	.	.	.	.	4	.	0	0	8	10	.	2	0	10	4	60
Tonnerre (P. C.)	.	.	.	.	.	.	.	.	.	.	.	.	33	.	25	.	.	.	.	2	9	.	.	4	18	.	2	.	11	6	110
Laroche-sur-Yonne	.	.	.	.	.	.	.	.	.	.	.	1	.	5	.	.	.	.	.	6	.	.	.	6	.	.	6	10	.	4	38
Villeneuve-l'Arch.	.	.	.	.	.	.	.	.	.	.	.	.	.	.	.	.	.	.	.	.	17	.	.	7	.	1	.	9	.	3	37
Laignes	.	.	.	.	.	.	.	.	.	.	.	0	21	26	.	.	.	.	.	10	.	.	.	26	.	.	4	8	.	13	108
Clairvaux	.	.	.	.	.	.	.	.	.	.	.	.	2	24	24	.	.	.	.	.	5	.	.	.	10	.	.	.	10	2	77
Troyes (E. N.)	.	.	.	.	.	.	.	.	.	.	.	.	.	.	3	.	.	.	.	.	5	.	.	10	.	.	1	3	7	5	32
Valentigny	.	.	.	.	.	.	.	.	.	.	.	.	1	1	2	.	.	.	.	.	7	1	.	.	6	.	.	1	8	.	25
Arcis-sur-Aube	.	.	.	.	.	.	.	.	.	.	.	.	.	2	.	.	.	.	.	8	.	.	.	5	.	.	.	7	.	8	29
Fay-les-Marcilly	.	.	.	.	.	.	.	.	.	.	.	.	.	2	.	.	.	.	.	.	.	.	.	7	.	.	.	.	.	15	24
Neuville-aux-Bois	.	.	.	.	.	.	.	.	.	.	.	.	.	.	.	.	.	.	.	.	.	.	.	.	7	.	.	.	7	.	15
Étampes (P. C.)	.	.	.	.	.	.	.	.	.	.	.	.	.	.	8	.	.	.	.	.	9	.	.	.	9	.	7	1	7	.	40
Fontainebleau (E. d'App.)	.	.	.	.	.	.	.	.	.	.	.	.	.	.	.	.	.	.	.	.	1	.	.	4	8	.	2	.	5	.	19
Touquin (C. M.)	.	.	.	.	.	.	.	.	.	.	.	.	.	14	.	.	.	.	.	4	.	.	3	.	.	.	.	5	2	3	31
Saclay	.	.	.	.	.	.	.	.	.	.	.	.	.	.	.	.	.	.	.	10	2	.	2	6	.	.	.	.	3	2	25
Le Perray (St-Hub.)	.	.	.	.	.	.	.	.	.	.	.	.	.	.	.	.	.	.	.	7	1	.	.	4	.	0	.	1	2	2	17
Versailles (E. d'hort.)	.	.	.	.	.	.	.	.	.	.	.	.	.	.	.	.	.	.	.	.	7	.	.	20	3	.	3	.	4	0	38
Sèvres (Ch. des Bruyères)	.	.	.	.	.	.	.	.	.	.	.	.	.	.	.	.	.	.	.	7	2	0	.	8	.	1	.	1	3	2	25
Paris (B.C.M., cour)	.	.	.	.	.	.	.	.	.	.	.	.	.	.	.	.	.	.	.	.	10	0	0	4	3	0	1	0	3	0	21
Langres (M. Raclot)	.	.	.	.	.	.	.	.	.	.	.	.	.	5	51	2	.	.	.	.	4	.	.	.	6	.	1	2	6	0	77
Chaumont (E. N.)	.	.	.	.	.	.	.	.	.	.	.	.	1	35	23	.	.	.	.	3	3	.	.	4	3	.	1	3	8	8	91
Aillianville	.	.	.	.	.	.	.	.	.	.	.	.	.	16	26	.	.	.	.	.	5	.	.	.	6	.	2	1	8	.	65
Demange-aux-Eaux	.	.	.	.	.	.	.	.	.	.	.	.	1	5	19	1	.	.	.	.	3	1	.	.	2	.	.	.	11	2	44
Bar-le-Duc (C. M.)	.	.	.	.	.	.	.	.	.	.	.	.	.	.	1	.	.	.	.	.	4	.	.	.	3	.	7	.	5	0	20
Bassuet	.	.	.	.	.	.	.	.	.	.	.	.	.	.	.	.	.	.	.	.	14	.	.	3	.	.	2	.	2	4	26
Châlons-sur-Marne (C. M.)	.	.	.	.	.	.	.	.	.	.	.	.	.	.	2	.	.	.	.	.	8	.	.	.	4	.	.	.	1	1	16
Betz	.	.	.	.	.	.	.	.	.	.	.	.	.	.	.	.	.	.	.	13	.	.	.	12	.	.	.	.	1	4	30
Parc St-Maur (Obs.)	.	.	.	.	.	.	.	.	.	.	.	.	0	0	.	.	.	.	.	12	.	0	.	8	.	0	.	1	2	3	27
La Grange-aux-Bois	.	.	.	.	.	.	.	.	.	.	.	.	.	3	.	.	.	.	.	8	.	.	.	.	.	3	.	.	.	5	19
Vouziers	.	.	.	.	.	.	.	.	.	.	.	.	.	.	1	.	.	.	.	.	7	.	.	.	2	.	0	.	0	.	9
Faissault	.	.	.	.	.	.	.	.	.	.	.	.	.	.	.	.	.	.	.	.	9	.	.	.	.	4	.	2	1	3	19
Bourgogne	.	.	.	.	.	.	.	.	.	.	.	.	.	.	.	.	.	.	.	.	5	.	.	.	3	.	.	.	.	2	9
Berry-au-Bac	.	.	.	.	.	.	.	.	.	.	.	.	.	.	.	.	.	.	.	.	9	.	.	1	3	.	.	.	.	.	12
Signy-le-Petit	.	.	.	.	.	.	.	.	.	.	.	.	.	.	.	.	.	.	.	.	21	.	.	.	4	.	10	.	4	2	39
Laon (St. agr.)	.	.	.	.	.	.	.	.	.	.	.	.	.	.	.	.	.	.	.	.	18	.	.	.	4	.	15	.	.	2	39
Maignelay	.	.	.	.	.	.	.	.	.	.	.	.	.	.	.	.	.	.	.	1	11	3	.	.	10	.	19	.	.	0	44

STATIONS.	1	2	3	4	5	6	7	8	9	10	11	12	13	14	15	16	17	18	19	20	21	22	23	24	25	26	27	28	29	30	TOTAL.
BASSIN DE LA SEINE (suite).																															
Beauvais (C. M.)..	.	.	.	.	.	.	.	.	.	.	.	.	.	.	.	.	.	.	.	16	0	0	0	5	0	6	.	1	.	7	35
Senlis.....	.	.	.	.	.	.	.	.	.	.	.	.	.	.	.	.	.	.	.	6	.	.	.	11	.	1	.	1	.	4	24
Pontoise.....	.	.	.	.	.	.	.	.	.	.	.	.	.	.	.	.	.	.	.	7	1	.	0	2	.	.	.	0	0	2	14
Fontaines.....	.	.	.	.	.	.	.	.	.	.	.	.	3	12	.	.	.	.	.	9	.	.	2	14	.	.	.	9	.	12	60
Charny.....	.	.	.	.	.	.	.	.	.	.	.	5	.	4	.	0	.	.	.	.	4	.	.	26	.	.	4	.	5	4	53
Grignon.....	.	.	.	.	.	.	.	.	.	.	.	.	.	3	.	.	.	.	.	.	8	.	.	2	7	.	1	.	.	1	21
Nemours (C. M.)..	.	.	.	.	.	.	.	.	.	.	.	.	.	.	.	.	.	.	.	.	2	0	0	4	8	.	2	.	9	.	24
Chartres (E. N.)...	.	.	.	.	.	.	.	.	.	.	.	0	.	.	.	.	.	.	.	8	.	.	.	3	.	6	.	.	12	.	28
La Loupe.....	.	.	.	.	.	1	.	.	2	.	.	.	.	.	.	.	.	.	8	2	.	3	.	.	.	.	.	3	3	3	26
Dreux.....	.	.	.	.	.	.	.	.	.	.	.	.	.	.	.	.	.	.	.	9	8	.	.	8	.	.	4	0	4	7	41
Verneuil	.	.	.	.	.	.	.	.	.	.	.	.	.	.	.	.	.	.	.	.	9	3	0	3	.	.	7	.	6	1	29
Évreux (P. C.)....	.	.	.	.	.	.	.	.	.	.	.	.	.	.	.	.	.	.	.	6	8	1	.	4	.	3	.	2	6	1	29
Trappes.....	.	.	.	.	.	.	.	.	.	.	.	.	.	.	.	.	.	.	.	4	2	.	.	7	.	.	1	0	1	2	18
Chaumont-en-Vexin	.	.	.	.	.	.	.	.	.	.	.	.	.	.	.	.	.	.	.	.	16	0	.	6	3	.	1	.	.	.	26
Gournay (P. C.)...	.	.	.	.	.	.	.	.	.	.	.	.	0	.	.	.	.	.	.	.	5	5	3	5	3	.	15	.	.	1	37
Rouen (île Lacroix)	.	.	.	.	0	.	.	.	.	.	.	.	.	.	.	.	.	0	.	.	20	3	.	7	.	.	10	0	0	3	43
Bolbec.....	.	.	.	.	.	.	.	.	.	.	.	.	.	.	0	1	0	.	.	.	16	24	.	7	3	.	5	.	6	3	64
Le Havre (r. des Ormeaux)	.	.	.	.	.	.	.	.	.	.	.	1	1	.	0	4	0	.	.	20	21	6	.	12	.	5	1	4	1	7	83
Brionne.....	.	.	.	.	.	.	.	.	.	.	.	.	.	0	.	.	.	.	.	.	14	6	0	5	0	.	2	.	4	2	34
Rugles	.	.	.	.	.	.	.	.	.	.	.	.	.	.	.	.	.	.	.	.	9	.	.	2	.	.	.	.	1	.	12
BASSINS ENTRE LA SEINE ET LA POINTE DE BRETAGNE.																															
Argentan.....	.	.	.	.	.	.	.	.	.	.	.	.	.	1	.	.	.	.	.	8	0	0	.	4	.	6	.	7	.	2	28
Lisieux (C. M.)....	.	.	.	.	.	.	.	.	.	.	.	.	0	0	.	.	.	.	.	.	10	12	.	2	.	.	3	.	4	0	32
Trouville.....	.	.	.	.	.	.	.	.	.	.	.	.	.	0	1	.	1	.	.	0	17	12	.	5	1	.	5	.	9	3	53
Caen (C. M.).....	.	.	.	.	.	.	.	.	.	.	.	.	0	5	1	0	1	.	.	3	22	21	0	5	0	0	7	.	3	1	69
Ste-Honorine-du-Fay.	.	.	.	.	.	.	.	.	.	.	.	0	6	0	.	1	.	.	.	24	5	0	2	1	0	17	.	4	0	6	66
Saint-Sever	.	.	.	.	.	.	.	.	.	.	.	.	2	.	.	.	.	.	.	.	36	4	.	3	.	2	6	.	13	.	67
Ste-Marie-du-Mont.	.	.	.	.	.	0	0	.	.	.	.	.	0	.	.	1	.	.	.	1	33	3	.	4	0	2	0	1	2	10	59
Cherbourg (Obs.).	.	.	.	.	.	.	.	.	.	.	.	.	8	.	.	.	.	.	.	1	10	12	.	3	.	4	.	1	2	7	48
Coutances.....	.	.	.	.	.	.	.	.	.	.	.	.	.	.	1	6	.	.	.	32	13	.	0	.	.	8	.	6	.	1	67
Louvigné-du-Désert	.	.	.	.	.	.	.	.	.	.	.	7	7	.	.	.	.	.	.	8	5	9	2	1	.	.	.	1	5	.	47
Trans.....	.	.	.	.	.	.	.	.	.	.	.	.	.	.	.	.	.	.	.	27	10	5	3	0	.	.	1	4	9	1	61
Saint-Malo	.	.	.	.	.	.	.	.	.	.	.	.	.	.	.	.	.	.	.	15	5	7	.	3	.	.	.	2	10	2	44
Tréguier.....	.	.	.	.	.	.	.	.	.	.	.	.	.	4	.	.	.	.	.	.	.	2	3	.	.	.	.	.	13	3	25
St-Pol-de-Léon (M. Blandin)	.	.	.	.	.	.	.	.	.	.	.	4	3	4	3	.	5	6	.	.	4	3	4	2	.	5	4	6	5	6	64
PETITS BASSINS DU SUD DE LA BRETAGNE; BASSIN DE LA VILAINE.																															
Brest (Obs.).....	.	.	.	.	.	.	.	.	.	.	.	0	.	.	.	.	.	.	2	4	5	13	4	1	1	1	.	4	3	2	39
Glomel	.	.	.	.	.	.	.	.	.	.	.	.	.	.	.	.	.	.	.	30	5	1	3	1	.	2	.	.	3	1	46
Châteaulin.....	.	.	.	.	.	.	.	.	.	.	.	.	2	.	.	.	.	.	10	8	6	5	11	.	2	4	.	7	.	2	57
Pontivy.....	.	.	.	.	.	.	.	.	.	.	.	.	.	.	.	.	.	.	1	19	4	.	4	1	.	1	.	.	.	3	33
Lorient (Obs.)....	.	.	.	.	.	.	.	.	.	.	.	.	.	.	.	.	.	.	.	20	4	2	8	1	1	2	.	.	1	2	40
Belle-Isle (ph.)...	.	.	.	.	.	.	.	.	.	.	.	.	.	.	.	.	.	.	.	28	13	.	11	4	.	.	.	.	.	.	56
Rennes (P. C.)....	.	.	.	.	.	.	.	.	.	.	.	.	.	.	.	.	.	.	.	13	2	6	6	1	.	7	0	.	3	1	39

STATIONS.	1	2	3	4	5	6	7	8	9	10	11	12	13	14	15	16	17	18	19	20	21	22	23	24	25	26	27	28	29	30	TOTAL.
PETITS BASSINS DU SUD DE LA BRETAGNE; BASSIN DE LA VILAINE (suite).																															
Montauban	.	.	.	.	.	.	.	.	.	.	.	.	.	.	.	.	.	.	.	9	2	8	9	1	.	3	.	1	4	0	37
Plélan	.	.	.	.	.	.	.	.	.	.	.	.	.	.	.	.	.	.	.	18	0	1	7	0	.	11	1	.	1	2	42
La Guerche	.	.	.	.	.	.	.	.	.	.	.	.	.	.	.	.	.	.	.	24	4	3	4	1	.	3	1	.	1	2	42
Plessé	.	.	.	.	.	.	.	.	.	.	.	.	.	.	.	.	.	.	7	14	1	6	3	4	.	.	4	1	.	.	39
BASSIN DE LA LOIRE.																															
Estivareilles	.	.	.	.	.	.	.	1	.	.	.	.	.	4	1	.	1	.	.	1	3	1	.	1	1	.	.	.	.	0	14
St-Étienne (C. M.)	.	.	.	.	.	.	.	.	.	.	.	.	.	4	.	2	4	.	.	1	4	.	.	.	2	.	.	.	.	1	19
Feurs	.	.	.	.	.	.	.	.	.	.	.	.	.	.	.	.	.	.	.	2	3	.	.	.	5	.	.	.	1	.	11
Roanne (P. C.)	.	.	.	.	.	.	.	.	.	.	.	.	.	27	.	8	4	.	.	.	7	3	.	2	5	.	.	.	2	2	60
Digoin	.	.	.	.	.	.	.	.	.	.	.	.	1	33	8	3	.	.	.	.	5	.	3	1	.	.	.	.	5	2	62
Saint-Eusèbe	.	.	.	.	.	.	.	.	.	.	.	.	.	9	23	4	9	.	.	.	.	6	.	.	.	6	.	.	2	.	59
Arnay-le-Duc	.	.	.	.	.	.	.	.	.	.	.	.	.	4	15	.	.	.	.	2	4	.	.	1	1	.	.	.	3	.	30
Luzy	.	.	.	.	.	.	.	.	.	.	.	.	7	.	14	4	3	.	.	.	.	.	.	7	6	.	.	.	8	.	49
Châtillon-en-B.	.	.	.	.	.	.	.	.	.	.	.	.	1	2	11	.	.	.	.	.	5	1	.	4	14	.	.	.	0	.	37
Prémery (C. M.)	.	.	.	.	.	.	.	.	.	.	.	.	0	3	33	.	.	.	.	.	15	1	1	.	4	17	.	0	5	3	83
Mercoire	.	.	.	.	.	.	.	.	.	.	.	.	.	16	.	.	.	.	.	12	3	4	.	.	.	.	.	.	.	.	35
Murat	.	.	.	.	.	.	.	.	.	.	.	.	.	3	14	.	5	.	.	.	13	.	2	.	.	.	.	.	.	.	37
Ambert	.	.	.	.	.	.	.	.	5	.	.	.	.	7	4	.	2	.	.	.	5	2	2	5	12	.	.	1	1	3	49
Puy-de-Dôme (Obs.)	.	.	.	.	.	.	.	.	4	.	.	.	10	23	8	10	1	.	.	3	21	6	1	26	31	0	.	2	23	9	179
Clermont (Obs.)	.	.	.	.	.	.	.	.	0	.	.	.	25	3	6	14	2	.	.	3	11	0	.	2	1	.	.	0	1	2	70
Vichy	.	.	.	.	.	.	.	.	.	.	.	.	1	8	9	14	1	.	.	.	8	2	.	4	5	.	1	2	2	5	62
Vellet (Cte de Franchesse)	.	.	.	.	.	.	.	.	.	.	.	.	6	15	2	.	.	.	.	5	11	5	.	1	9	.	.	3	.	4	60
Chénérailles	.	.	.	.	.	.	.	.	.	.	.	.	.	.	74	.	.	.	.	.	6	7	.	.	18	.	.	.	.	8	113
Richebourg (Maison for.)	.	.	.	.	.	.	.	.	.	.	.	.	1	19	57	.	.	.	.	.	2	2	11	.	.	.	.	5	.	5	102
Issoudun	.	.	.	.	.	.	.	.	.	.	.	.	.	4	19	.	.	.	.	.	4	.	.	2	8	.	.	3	.	.	40
Bourges (E. N.)	.	.	.	.	.	.	.	.	.	.	.	.	.	32	2	.	.	.	.	2	3	.	.	2	2	.	.	.	2	5	50
Salbris	.	.	.	.	.	.	.	.	.	.	.	.	2	1	0	.	.	.	.	.	3	.	.	3	5	.	.	0	4	2	20
Luzillé	.	.	.	.	.	.	.	.	.	.	.	.	.	.	.	.	.	.	.	.	15	0	.	3	2	.	5	.	3	0	28
La Châtre (M. Rouet)	.	.	.	.	.	.	.	.	.	.	.	.	10	27	4	.	.	.	.	10	3	2	.	5	.	.	2	.	6	7	74
Châteauroux (St. agr.)	.	.	.	.	.	.	.	.	1	.	.	0	3	4	2	.	.	.	.	4	4	.	.	2	5	.	0	.	6	7	37
Saint-Benoist	.	.	.	.	.	.	.	.	.	.	.	.	.	.	.	.	.	.	.	.	5	0	.	1	1	.	.	.	.	6	14
Felletin	.	.	.	.	.	.	.	.	.	4	.	.	8	1	17	1	.	.	.	.	4	2	.	1	1	.	.	.	.	1	41
Guéret (E. N.)	.	.	.	.	.	.	.	.	2	1	.	0	2	9	26	1	.	.	.	7	9	7	0	7	10	.	0	0	5	12	99
Magnac-Laval	.	.	.	.	.	.	.	.	.	.	.	.	.	46	6	.	.	.	.	.	9	1	5	2	10	.	.	1	.	12	92
Dun-le-Palcteau	.	.	.	.	.	.	.	.	.	4	.	1	.	3	10	.	2	.	.	4	2	2	8	5	6	.	.	.	9	4	60
Le Blanc	.	.	.	.	.	.	.	.	.	7	.	.	7	17	.	.	.	.	.	1	3	.	.	6	1	.	.	.	6	1	49
Barrou	.	.	.	.	.	.	.	.	.	.	.	.	1	2	.	.	.	.	.	.	6	2	.	3	5	.	.	.	2	.	21
Eymoutiers	.	.	.	.	.	.	.	.	.	.	.	2	4	61	1	.	.	.	.	17	8	.	2	6	.	.	.	.	3	11	115
Limoges (C. M.)	.	.	.	.	.	.	.	.	.	.	.	.	29	9	8	1	.	.	.	3	10	3	.	3	4	.	.	0	3	7	80
Chabanais	.	.	.	.	.	.	.	.	.	.	.	.	.	26	5	.	.	.	.	.	10	5	0	3	2	.	.	1	.	1	52
Lussac-les-Châteaux	.	.	.	.	.	.	.	.	.	.	.	3	.	5	.	.	.	.	.	.	9	.	3	13	.	.	.	.	3	5	41
Rilly	.	.	.	.	.	.	.	.	2	.	.	4	.	.	.	.	.	.	.	11	1	.	1	3	.	.	.	.	4	4	31
Givry	.	.	.	.	.	.	.	.	.	.	.	.	.	5	30	.	.	.	.	.	10	.	.	7	.	.	.	.	5	.	57
Saint-Satur	.	.	.	.	.	.	.	.	.	.	.	.	.	2	15	.	.	.	.	.	3	.	.	6	10	.	.	.	2	.	38

STATIONS.	1	2	3	4	5	6	7	8	9	10	11	12	13	14	15	16	17	18	19	20	21	22	23	24	25	26	27	28	29	30	TOTAL.
BASSIN DE LA LOIRE (suite).																															
Gien (M. Raffard)	.	.	.	.	.	.	.	.	.	.	.	.	0	0	.	.	.	.	.	0	5	.	.	8	7	.	3	.	.	12	37
Orléans (E. N.)	.	.	.	.	.	.	.	.	.	.	.	.	.	3	.	.	.	.	.	3	10	.	.	11	.	2	.	1	7	2	40
Blois (E. N.)	.	.	.	.	.	.	.	.	.	.	.	.	.	0	.	.	.	.	.	1	3	.	.	12	.	1	3	.	5	5	29
Tours (Portillon)	.	.	.	.	.	.	.	.	.	.	.	.	.	.	.	.	.	.	.	.	12	0	.	3	.	.	.	.	3	3	21
La Baumette (M. Cheux)	.	.	.	.	.	.	.	.	.	.	.	.	2	.	.	.	.	.	.	23	3	.	1	1	.	.	0	.	2	1	33
Châteaudun (M. Roger)	.	.	.	.	.	.	.	.	.	.	.	0	.	1	.	.	.	.	1	13	0	.	3	1	.	1	0	7	0	4	29
Authon-du-Perche	.	.	.	.	.	.	.	.	.	.	.	.	3	.	.	.	.	.	.	1	.	.	.	1	.	.	4	.	4	5	18
Vendôme (P. C.)	.	.	.	.	.	.	.	.	.	.	.	.	2	.	.	.	.	.	.	2	28	.	1	.	4	.	3	.	9	0	48
Louestault	.	.	.	.	.	.	.	.	.	.	.	2	1	.	.	.	.	.	.	.	12	2	2	2	4	.	6	.	.	.	30
Mortagne	.	.	.	.	.	.	.	.	.	.	.	.	1	2	.	.	.	.	.	1	12	1	.	5	0	.	6	.	8	1	37
Nogent-le-Rotrou	.	.	.	.	.	.	.	.	.	.	.	.	1	2	.	.	.	.	.	.	17	2	.	.	2	.	10	.	6	1	42
Grez-en-Bouëre	.	.	.	.	.	.	.	.	.	.	.	.	0	.	.	.	.	.	.	18	1	.	2	0	.	1	.	2	0	3	28
Le Mans (Gaz)	.	.	.	.	.	.	.	.	.	.	.	.	0	8	.	.	.	.	.	1	20	2	.	3	.	.	2	.	6	1	42
Ambrières	.	.	.	.	.	.	.	.	.	.	.	.	0	.	.	.	.	.	.	.	17	4	0	4	0	0	2	.	5	0	33
Évron	.	.	.	.	.	.	.	.	.	.	.	3	.	.	.	.	.	.	.	1	9	3	1	.	.	7	.	8	.	.	32
Château-Gontier	.	.	.	.	.	.	.	.	.	.	.	5	0	.	.	.	.	.	.	40	6	4	1	.	.	0	0	0	3	4	62
La Meignanne	.	.	.	.	.	.	.	.	.	.	.	.	.	.	.	.	.	.	.	3	18	12	0	1	.	0	0	.	2	3	39
Nantes (Obs.)	.	.	.	.	.	.	.	.	.	.	.	.	0	.	.	.	.	.	1	23	4	3	8	2	0	2	0	.	1	4	48
Cordemais	.	.	.	.	.	.	.	.	.	.	.	.	2	.	.	.	.	.	8	24	2	7	3	1	.	3	.	1	.	3	54
Parthenay (E. N.)	.	.	.	.	.	.	.	.	.	.	.	.	.	.	.	.	.	.	.	2	14	.	3	2	4	.	0	.	0	0	26
Argenton-Château	.	.	.	.	.	.	.	.	.	.	.	.	.	.	.	.	.	.	.	.	6	4	.	3	6	.	.	0	1	.	21
Fontevrault	.	.	.	.	.	.	.	.	.	.	.	.	2	.	.	.	.	.	.	.	.	13	.	.	.	.	.	.	.	8	22
Les Herbiers	.	.	.	.	.	.	.	.	.	.	.	.	.	.	.	.	.	.	.	.	6	6	5	6	3	.	5	0	3	0	35
Montaigu	.	.	.	.	.	.	.	.	.	.	.	.	.	.	.	.	.	.	.	3	22	11	5	6	1	1	3	.	2	.	53
BASSINS ENTRE LA LOIRE ET LA GIRONDE.																															
Les Sables-d'Olonne	.	.	.	.	.	.	.	.	.	.	.	.	.	.	.	.	.	.	.	0	4	6	5	2	1	2	3	.	1	.	24
La Roche-sur-Yon (E. N.)	.	.	.	.	.	.	.	.	.	.	.	.	.	.	.	.	.	.	.	.	8	12	7	5	2	4	0	.	1	4	42
Luçon	.	.	.	.	.	.	.	.	.	.	.	.	1	.	4	.	.	.	.	2	4	12	9	7	4	.	.	3	1	.	45
Niort (Comporté)	.	.	.	.	.	.	.	.	.	.	.	.	0	1	.	.	.	.	.	.	6	3	3	2	1	.	.	8	1	.	25
La Rochelle (P. C.)	.	.	.	.	.	.	.	.	.	.	.	.	.	.	3	.	.	.	.	.	6	7	6	6	2	.	.	.	.	.	30
Angoulême (P.C.)	.	.	.	.	.	.	.	.	.	.	.	.	1	16	13	2	.	.	.	.	15	6	4	.	2	.	.	.	.	2	61
Barbezieux	.	.	.	.	.	.	.	.	.	.	.	.	7	13	8	1	.	.	.	.	9	12	5	3	2	.	.	.	.	3	62
Cognac	.	.	.	.	.	.	.	.	.	.	.	.	3	.	2	.	.	.	.	.	31	6	.	7	.	4	.	.	.	6	58
Civray	.	.	.	.	.	.	.	.	.	.	.	.	.	39	.	.	.	.	.	.	22	11	1	4	5	.	.	4	.	.	84
St-Jean-d'Angély	.	.	.	.	.	.	.	.	.	.	.	.	.	.	.	.	.	.	.	.	29	7	4	2	2	.	.	.	.	1	45
Saintes	.	.	.	.	.	.	.	.	.	.	.	.	.	.	7	.	.	.	.	11	18	14	9	4	6	.	.	.	1	.	70
Rochefort-s-M. (Obs.)	.	.	.	.	.	.	.	.	.	.	.	.	1	.	1	.	.	.	.	7	15	4	10	2	.	.	.	.	0	4	43
BASSIN DE LA GIRONDE.																															
Saignes	.	.	.	.	.	.	.	.	.	.	.	.	9	13	7	.	.	.	.	9	19	15	.	.	.	.	.	.	17	13	99
Saint-Mamet	.	.	.	.	.	.	.	.	.	.	.	.	.	39	23	.	.	.	.	.	28	4	2	.	5	.	.	.	.	.	101
Frayssinet	.	.	.	.	.	.	.	.	.	.	.	.	16	13	.	.	.	.	.	.	8	.	.	.	2	.	.	.	.	2	41

STATIONS.	1	2	3	4	5	6	7	8	9	10	11	12	13	14	15	16	17	18	19	20	21	22	23	24	25	26	27	28	29	30	TOTAL.
BASSIN DE LA GIRONDE (suite).																															
Brive (P. C.)	.	.	.	.	.	.	.	.	.	.	.	.	20	2	33	5	.	.	.	.	21	19	1	0	.	5	.	.	.	4	108
Tulle (P. C.)	.	.	.	.	.	.	.	.	.	.	.	.	37	2	16	.	.	.	.	.	27	23	.	8	.	.	.	.	.	11	123
Périgueux (M. G. Pasquet)	.	.	.	.	.	.	.	.	.	.	.	.	24	3	0	.	.	.	.	13	10	4	2	.	.	.	.	.	3	4	62
St-Avit-du-Moiron	.	.	.	.	.	.	.	.	.	.	.	.	.	37	.	1	.	.	.	.	6	4	11	3	.	.	.	.	.	2	64
Chalais	.	.	.	.	.	.	.	.	.	.	.	.	.	46	1	.	.	.	.	.	9	7	4	4	.	.	.	.	.	2	73
Cavignac	.	.	.	.	.	.	.	.	.	.	.	.	3	23	.	.	.	.	.	.	9	5	12	3	.	.	.	.	.	.	54
Mende (P. C.)	.	.	.	.	.	.	.	.	.	.	.	.	.	.	14	.	1	.	.	1	13	2	1	.	2	.	.	.	.	.	33
St-Chély-d'Apcher	.	.	.	.	.	.	.	.	.	.	.	.	.	.	9	10	2	.	.	.	7	4	.	1	1	.	.	.	.	.	34
Entraygues	.	.	.	.	.	.	.	.	.	.	.	.	.	8	26	.	.	.	.	.	18	10	.	.	.	.	.	.	.	.	62
Figeac (S. hy.)	.	.	.	.	.	.	.	.	.	.	.	.	.	8	25	9	.	.	.	.	13	4	.	.	6	.	.	.	.	.	65
Cahors (P. C.)	.	.	.	.	.	.	.	.	.	.	.	.	1	1	14	6	.	.	.	.	5	3	3	.	1	.	.	.	.	2	36
Villeneuve-sur-Lot (C. M.)	.	.	.	.	.	.	.	.	.	.	.	.	.	9	1	.	.	.	.	.	0	12	8	23	.	.	.	.	.	0	53
Pont-de-Montvert	.	.	.	.	.	.	.	.	.	.	.	.	.	29	6	.	22	.	.	.	7	.	5	.	.	.	.	.	.	.	69
Séverac-le-Château	.	.	.	.	.	.	.	.	.	.	.	.	.	.	14	.	.	.	.	.	11	.	.	.	.	.	.	.	1	6	32
La Cavalerie	.	.	.	.	.	.	.	.	.	.	.	.	.	.	5	6	12	.	.	.	7	3	.	.	.	.	.	.	.	.	33
Lacaune	.	.	.	.	.	.	.	.	.	0	.	.	.	.	15	.	21	.	.	.	19	3	11	2	2	.	.	.	.	7	81
Brassac	.	.	.	.	.	.	.	.	.	.	.	.	.	.	13	.	10	.	.	.	13	.	5	2	3	.	.	.	.	8	55
Lavaur	.	.	.	.	.	.	.	.	.	.	.	.	.	.	81	.	19	.	.	.	0	.	10	.	.	.	.	.	0	.	110
Naucelle	.	.	.	.	.	.	.	.	.	.	.	.	.	.	19	.	7	.	.	.	17	3	2	1	1	.	.	.	.	1	50
Carmaux	.	.	.	.	.	.	.	.	.	.	.	.	.	.	22	.	.	.	.	23	3	.	.	.	2	.	.	.	.	.	50
Montauban (E. N.)	.	.	.	.	.	.	.	.	.	.	.	0	.	9	0	1	.	.	.	2	23	3	6	0	.	.	.	.	1	1	45
Caylus	.	.	.	.	.	.	.	.	.	.	.	.	.	.	19	.	.	.	.	.	18	.	.	.	2	2	.	.	.	.	41
Juzet-d'Izaut	.	.	.	.	.	.	.	.	.	.	.	.	.	.	.	.	3	.	.	.	13	7	21	24	.	.	.	.	.	.	69
Tarascon-s.-Ar.	.	.	.	.	.	.	.	.	.	.	.	.	.	.	1	.	2	.	.	.	6	.	18	13	.	.	.	.	.	.	40
Belpech (M. Rouquet)	.	.	.	.	.	.	.	.	.	.	.	.	.	10	.	31	.	.	.	9	4	3	8	.	.	.	.	.	5	6	77
Toulouse (Obs.)	.	.	.	.	.	.	.	.	.	.	.	.	.	.	38	.	12	.	.	.	7	3	1	.	.	.	.	.	.	3	64
Pibrac (Le Bélard)	.	.	.	.	.	.	.	.	.	.	.	.	.	.	11	.	25	.	.	.	4	4	6	.	.	.	.	.	.	3	53
Masseube	.	.	.	.	.	.	.	.	.	.	.	6	.	.	2	.	6	.	.	.	9	12	6	12	.	.	.	.	.	1	54
Auch (P. C.)	.	.	.	.	.	.	.	.	.	.	.	8	.	.	32	.	.	.	.	.	17	7	8	2	.	.	.	.	.	2	76
Vic-Fezensac	.	.	.	.	.	.	.	.	.	.	.	0	.	0	12	.	6	.	.	.	24	8	7	4	.	.	.	.	.	5	66
Condom	.	.	.	.	.	.	.	.	.	.	.	1	.	9	.	.	.	.	.	.	10	10	8	9	.	.	.	.	.	4	52
Agen (P. C.)	.	.	.	.	.	.	.	.	.	.	.	.	.	7	9	3	.	.	.	12	15	8	8	9	.	.	.	.	3	6	80
Budos	.	.	.	.	.	.	.	.	.	.	.	0	.	51	3	1	.	.	.	.	6	10	12	7	1	.	.	.	.	3	93
Bordeaux-Floirac (Obs.)	.	.	.	.	.	.	.	.	.	.	.	.	1	32	1	2	.	.	.	.	7	7	5	5	1	0	.	0	0	1	63
Château-Lafite	.	.	.	.	.	.	.	.	.	.	.	.	5	14	.	.	.	.	.	.	13	11	6	4	.	.	.	.	.	2	54
La Coubre (Sém.)	.	.	.	.	.	.	.	.	.	.	.	.	2	.	.	.	.	.	.	10	11	4	9	6	.	.	.	.	2	4	47
BASSINS ENTRE LA GIRONDE ET LES PYRÉNÉES.																															
Hourtin (ph.)	.	.	.	.	.	.	.	.	.	.	.	.	1	4	.	1	0	.	.	.	5	17	5	7	1	.	.	.	.	2	43
Arcachon (C. M.)	.	.	.	.	.	.	.	.	.	.	.	.	.	14	.	2	.	.	.	.	6	17	18	9	1	.	.	.	.	2	68
Belin	.	.	.	.	.	.	.	.	.	.	.	4	.	37	.	3	.	.	.	.	8	16	9	7	.	.	.	.	.	2	84
Pic-du-Midi (Obs.)	.	.	.	.	.	.	.	.	12	.	.	.	.	4	.	.	2	.	.	.	14	24	46	111	3	.	.	.	.	.	216
Bagnères-de-B. (Obs.)	.	.	.	.	.	.	.	.	.	.	.	.	.	2	16	.	.	.	.	.	12	25	36	82	1	.	.	.	.	1	173
Gélan	.	.	.	.	.	.	.	.	.	.	.	.	.	.	.	.	.	.	.	.	16	42	37	41	5	.	.	.	.	.	141
Pau (Gare)	.	.	.	.	.	.	.	.	.	.	.	.	12	.	.	16	.	10	.	16	20	29	58	38	.	.	.	.	6	.	205

STATIONS.	1	2	3	4	5	6	7	8	9	10	11	12	13	14	15	16	17	18	19	20	21	22	23	24	25	26	27	28	29	30	TOTAL.
BASSINS ENTRE LA GIRONDE ET LES PYRÉNÉES (suite).																															
Mauléon-Licharre.	.	.	.	.	.	.	.	.	.	.	.	.	.	14	12	.	.	.	.	.	7	40	22	.	.	.	.	.	.	.	95
Riscle	.	.	.	.	.	.	.	.	.	.	.	.	.	.	.	.	3	.	.	.	21	21	12	18	.	.	.	.	.	.	76
Tartas	.	.	.	.	.	.	.	.	.	.	.	.	.	30	7	9	.	.	.	.	28	24	37	5	.	.	.	.	.	.	141
Bayonne	.	.	.	.	.	.	.	.	.	.	.	.	16	12	7	.	.	.	.	38	44	46	18	.	.	.	.	.	1	3	185
BASSINS ENTRE LES PYRÉNÉES ET LE RHÔNE.																															
Prats-de-Mollo (E. et For.).	.	.	.	.	.	.	.	.	.	.	.	.	.	.	.	.	.	.	.	.	12	.	.	.	.	.	.	.	.	.	12
Thuès (Entre-Vails).	.	.	.	.	.	.	.	.	.	.	.	.	.	.	.	.	.	.	.	.	2	4	.	.	.	.	.	.	.	.	6
Estagel (P. C.)	.	.	.	.	.	.	.	.	.	.	.	.	.	.	.	1	.	.	.	.	.	.	.	.	.	.	.	.	.	.	1
Perpignan (Obs.)	.	.	.	.	.	.	.	.	.	.	.	.	.	1	.	.	.	.	.	3	1	.	.	.	.	.	.	.	.	.	4
Paulilles	.	.	.	.	.	.	.	.	.	.	.	.	.	1	.	5	.	.	.	.	15	6	.	.	.	.	.	.	.	.	27
Banyuls	.	.	.	.	.	.	.	.	.	.	.	.	.	.	10	.	8	.	.	.	12	7	.	.	.	.	.	.	.	.	37
Col de Puymorens.	.	.	.	.	.	.	0	.	.	.	.	.	.	.	.	.	.	.	.	1	4	6	4	.	.	.	.	.	.	.	15
Le Capelier	.	.	.	.	.	.	.	.	.	.	.	.	.	.	.	.	.	.	.	.	.	8	10	15	.	.	.	.	.	.	33
Carcassonne (E. N.)	.	.	.	.	.	.	.	.	.	.	.	.	.	13	.	.	13	.	.	9	9	5	4	.	.	.	.	.	.	3	55
Villepinte	.	.	.	.	.	.	.	.	.	.	.	.	.	.	24	.	28	.	.	.	3	.	6	.	.	.	.	.	1	.	63
Saint-Pons	.	.	.	.	.	.	.	.	.	.	.	.	.	7	.	.	.	.	.	.	2	.	.	.	.	.	.	.	.	.	9
Campestre	.	.	.	.	.	.	.	.	.	.	.	.	6	.	10	.	.	.	.	.	6	.	.	.	.	.	.	.	.	.	22
Le Vigan (S. hy.)	.	.	.	.	.	.	.	.	.	.	.	.	.	11	38	.	16	.	.	.	2	.	.	.	.	.	.	.	.	.	67
Nîmes (E. N.)	.	.	.	.	.	.	.	.	.	.	.	.	.	39	.	.	8	.	.	3	6	.	.	.	.	.	.	.	.	.	56
Montpellier (E. N.)	.	.	.	.	.	.	.	.	.	0	.	0	0	88	20	5	.	.	.	.	4	.	.	.	.	.	.	.	.	.	117
Gignac	.	.	.	.	.	.	.	.	.	.	.	.	.	63	51	.	11	.	.	.	.	5	.	.	.	.	.	.	.	.	130
Béziers	.	.	.	.	.	.	.	.	.	.	.	.	.	4	.	5	.	.	.	.	1	.	.	.	.	.	.	.	.	.	10
BASSIN DU RHÔNE.																															
Ballon de Servance (fort).	.	.	.	.	.	.	.	.	.	.	.	.	.	.	28	0	.	.	.	.	13	1	1	17	3	.	.	.	28	7	100
Cirey-les-B.	.	.	.	.	.	.	.	.	.	.	.	.	2	6	10	5	.	.	.	9	6	.	13	3	.	.	2	.	5	13	73
Vesoul (E. N.)	.	.	.	.	.	.	.	.	.	.	.	.	.	3	36	4	.	.	.	.	5	2	2	14	0	.	1	0	9	4	79
Frain	.	.	.	.	.	.	.	.	.	.	.	.	.	9	38	5	.	.	.	.	2	9	.	3	5	.	0	9	4	1	86
Jussey	.	.	.	.	.	.	.	.	.	.	.	.	9	7	25	.	.	.	.	.	5	3	.	.	9	.	8	.	2	14	81
Vaux-s.-Aubigny	.	.	.	.	.	.	.	.	.	.	.	.	.	24	25	2	.	.	.	.	3	.	.	5	.	.	.	15	4	.	79
Dijon	.	.	.	.	.	.	.	.	.	.	.	.	21	3	10	.	.	.	.	.	1	.	.	15	5	.	.	.	4	8	67
Beaune	.	.	.	.	.	.	.	.	.	.	.	.	5	1	13	2	.	.	.	0	2	.	.	5	.	.	.	.	.	6	34
Lons-le-Saunier (E. N.).	.	.	.	.	.	.	.	.	.	.	.	.	.	.	0	0	.	.	.	.	13	2	.	.	7	.	.	.	19	1	42
Bourg (E. N.)	.	.	.	.	.	.	.	0	.	.	.	.	.	0	0	.	.	.	.	2	17	0	.	3	2	.	.	.	5	2	31
Saint-Jean-des-Vignes	.	.	.	.	.	.	.	.	1	.	.	.	.	.	.	2	0	.	.	.	2	7	.	.	11	.	.	.	.	.	24
L'Arbresle	.	.	.	.	.	.	.	.	.	.	.	.	.	.	1	.	1	.	.	.	7	2	.	.	6	.	.	.	.	3	20
Belfort (Château)	.	.	.	.	.	.	.	.	.	.	.	.	.	1	11	6	.	.	.	.	6	.	1	11	.	.	.	.	11	1	48
Besançon (Obs.)	.	.	.	.	.	.	.	.	.	.	.	.	2	0	8	7	.	.	.	0	9	2	6	6	1	.	0	.	13	10	64
Grand-Contour	.	.	.	.	.	.	.	.	.	.	.	.	.	1	6	5	4	.	.	.	.	.	.	.	5	.	.	.	8	.	29
Bonneville (C. M.).	.	.	.	.	.	.	.	.	.	.	.	.	.	1	.	9	6	3	.	.	2	16	7	6	7	.	.	.	.	2	59
Champagnole	.	.	.	.	.	.	.	.	.	.	.	.	.	1	1	1	3	.	.	.	6	14	1	6	5	.	.	.	1	11	51
Orgelet	.	.	.	.	.	.	.	.	.	.	.	.	.	3	2	4	3	.	.	.	14	7	.	3	6	.	.	.	4	14	58
Seyssel	.	.	.	.	.	.	.	.	.	.	.	.	.	1	1	2	.	.	.	3	19	.	2	3	.	.	.	.	.	.	29

STATIONS.	1	2	3	4	5	6	7	8	9	10	11	12	13	14	15	16	17	18	19	20	21	22	23	24	25	26	27	28	29	30	TOTAL.
BASSIN DU RHÔNE (suite).																															
Annecy	.	.	.	.	.	.	.	.	.	.	.	.	.	.	3	12	0	0	.	.	11	19	9	3	2	.	.	.	.	2	63
Chambéry	.	.	.	.	.	.	.	.	.	.	.	.	.	.	1	5	3	5	.	.	11	31	4	.	1	.	.	.	.	1	62
Nantua	.	.	.	.	.	.	.	.	.	.	.	.	.	.	4	3	8	.	.	.	5	21	1	.	11	.	.	.	.	3	57
Lyon-St-Genis (Obs.)	.	.	.	.	.	.	.	.	.	.	.	.	.	.	5	5	.	.	.	.	1	6	0	.	11	.	.	.	.	3	31
Bourg-Argental	.	.	.	.	.	.	.	.	.	.	.	.	.	11	4	.	.	.	.	4	2	.	.	2	.	.	.	.	.	1	24
Flumet	.	.	.	.	.	.	.	.	.	.	.	.	.	.	.	6	14	8	.	.	15	26	7	5	6	.	.	.	.	5	92
Sainte-Foy	.	.	.	.	.	.	.	5	.	.	.	.	.	.	.	10	4	.	.	16	12	7	.	.	.	.	.	5	7	20	86
Planay	.	.	.	.	.	.	.	.	.	.	.	.	.	.	1	4	5	.	.	.	9	25	28	6	.	.	.	.	.	1	80
Allemond	.	.	.	.	.	.	.	.	.	.	.	.	.	.	6	.	.	2	.	.	16	.	1	.	.	.	.	.	.	.	26
La Tronche	.	.	.	.	.	.	.	.	.	.	.	.	0	.	3	2	1	4	.	.	10	15	1	.	.	.	.	.	0	.	36
Villard-de-Lans	.	.	.	.	.	.	.	.	.	.	.	.	.	.	5	2	0	.	.	.	16	11	2	0	.	.	.	.	.	1	38
Briançon	.	.	.	.	.	.	.	.	.	.	.	.	.	.	26	.	5	1	.	.	8	5	.	.	.	.	.	.	.	.	45
Gap (E. N.)	.	.	.	.	.	.	.	.	.	.	.	.	.	10	11	2	.	.	.	10	16	.	.	.	.	2	2	4	7	10	74
Volonne	.	.	.	.	.	.	.	.	.	.	.	.	.	.	20	.	20	.	.	.	13	0	.	.	.	.	.	.	.	.	54
Forcalquier	.	.	.	.	.	.	.	.	.	.	.	.	.	.	11	.	.	.	.	.	12	.	.	.	.	.	.	.	.	.	23
Pont de Mirabeau	.	.	.	.	.	.	.	.	.	.	.	.	6	.	14	.	5	.	.	.	42	.	.	.	.	.	.	.	.	.	67
Cavaillon	.	.	.	.	.	.	.	.	.	.	.	.	.	35	.	1	.	.	.	8	3	.	.	.	.	.	.	.	.	.	47
Vernoux (M. Maisonneuve)	.	.	.	.	.	.	.	.	.	.	.	.	.	.	40	1	7	.	.	.	17	3	.	.	.	.	.	.	.	.	68
Montpezat (P. C.)	.	.	.	.	.	.	.	.	.	.	.	.	1	11	.	9	.	.	.	5	.	.	.	.	.	.	.	.	.	.	26
Vialas	.	.	.	.	.	.	.	.	.	.	.	.	2	25	27	1	16	.	.	.	8	.	.	.	.	.	.	.	.	.	81
Barre	.	.	.	.	.	.	.	.	.	.	.	.	.	30	.	14	2	.	.	4	3	1	.	.	.	.	.	.	.	.	55
Uzès	.	.	.	.	.	.	.	.	.	.	.	.	.	13	4	.	7	.	.	8	6	.	.	.	.	.	.	.	.	.	38
Barjac	.	.	.	.	.	.	.	.	.	.	.	.	.	55	2	4	.	.	.	4	.	.	.	.	.	.	.	.	.	.	65
Crest (M Savoyat)	.	.	.	.	.	.	.	.	.	.	.	.	.	23	.	.	.	.	.	.	5	12	.	.	.	.	.	.	.	.	40
Pierrelatte (M. Favier)	.	.	.	.	.	.	.	.	.	.	.	.	25	18	.	5	.	.	.	8	1	.	.	.	.	.	.	.	.	.	56
Clansayes (M. Robert)	.	.	.	.	.	.	.	.	.	.	.	.	.	.	36	.	3	.	.	.	2	7	.	.	.	.	.	.	.	.	49
Mont-Ventoux (Obs.)	.	.	.	.	.	.	.	.	.	.	.	36	18	16	22	.	4	.	.	.	22	18	.	.	.	.	.	.	.	.	137
Saint-Christol	.	.	.	.	.	.	.	.	.	.	.	.	.	28	23	.	.	.	.	.	.	.	.	.	.	.	.	.	.	.	52
Carpentras	.	.	.	.	.	.	.	.	.	.	.	.	.	24	.	2	.	.	.	12	13	.	.	.	.	.	.	.	.	.	51
Avignon (E. N.)	.	.	.	.	.	.	.	.	.	.	.	.	.	40	2	2	.	.	.	7	14	.	.	.	.	.	.	.	.	.	65
Beaucaire (M. Pugnet)	.	.	.	.	.	.	.	.	.	.	.	.	.	.	42	.	5	.	.	.	0	2	.	.	.	.	.	.	.	.	50
Arles	.	.	.	.	.	.	.	.	.	.	.	.	.	.	21	.	4	.	.	.	4	1	.	.	.	.	.	.	.	.	30
BASSINS ENTRE LE RHÔNE ET LES ALPES.																															
Pélisanne	.	.	.	.	.	.	.	.	.	.	.	.	.	.	.	.	2	.	.	.	79	.	.	.	.	.	.	.	.	.	81
Aix (E. N.)	.	.	.	.	.	.	.	.	.	.	.	.	11	6	21	.	10	.	.	39	.	.	.	.	.	.	.	.	.	.	87
Brignoles (M. Fabre)	.	.	.	.	.	.	.	.	.	.	.	.	.	.	13	.	6	.	.	.	48	.	.	.	.	.	.	.	.	.	67
Marseille (Obs.)	.	.	.	.	.	.	.	.	.	.	.	.	.	2	2	.	9	.	.	5	.	.	.	.	.	.	.	.	.	.	18
Toulon (Obs.)	.	.	.	.	.	.	.	.	.	.	.	.	.	29	.	.	29	.	.	6	.	.	.	.	.	.	.	.	.	.	64
Puget-Théniers	.	.	.	.	.	.	.	.	.	.	.	.	.	.	14	.	.	.	.	.	15	.	4	3	.	.	.	.	.	.	36
Nice (Obs.)	.	.	.	.	.	.	.	.	.	.	.	.	.	14	.	.	.	.	.	19	.	.	1	.	.	.	.	.	.	.	34
CORSE.																															
Bastia (Serv. d'hyg.)	.	.	.	.	.	.	.	.	.	.	.	.	.	21	.	.	5	.	.	10	3	.	7	.	.	.	.	.	.	.	46
Ajaccio (E. N.)	.	.	.	.	.	.	.	.	.	.	.	.	.	.	.	.	.	.	.	.	.	.	.	2	.	.	.	.	.	.	0?
Cap Pertusato (sém.)	.	.	.	.	.	.	.	.	.	.	.	.	.	.	.	.	.	.	.	.	9	3	4	.	.	.	.	.	.	.	16

OBSERVATIONS DU MOIS D'OCTOBRE 1911.

STATIONS.	1	2	3	4	5	6	7	8	9	10	11	12	13	14	15	16	17	18	19	20	21	22	23	24	25	26	27	28	29	30	31	TOTAL.
BASSINS DU RHIN, DE LA MEURTHE ET DE LA MOSELLE.																																
Cornimont (Travexin)	32	11	4	6	18	0	6	2	24	18	.	.	.	3	.	.	.	.	.	.	.	25	5	0	.	25	20	42	14	1	.	256
Brouvelieures			10	.	.				24	.	.	.	7	.	.	.	.	.	.	.			21	.	18	21		19	18	.	.	137
Épinal	3	0	.	7	.	.	3	13	11	.	.	.	4	.	.	.	.	.	.	.	.	24	1	.	10	.	27	6	.	.	1	111
Provenchères-s-Fave.	9	6	.	3	5	.	3	.	17	9	.	.	.	1	.	.	.	.	.	.	.	8	.	2	.		16	9	11	.	.	98
Baccarat	3	5	3	.	6	4	.	9	6	.	.	.	.	2	.	.	.	.	.	.	.	.	5	.	.	12	6	10	.	.	.	72
Lunéville	6	3	.	5	6	.	2	.	6	13	.	.	.	4	.	.	.	.	.	.	3	10	1	0	.	9	13	8	1	.	.	92
Nancy (Faculté)	7	2	0	3	5	.	8	.	2	9	.	.	.	3	.	.	.	.	.	.	.	9	4	.	.	6	13	16	3	.	.	92
Foug	10	1	.	.	8	.	4	0	.	10	.	.	.	.	.	.	.	.	.	.	.	.	5	.	.	55	7	.	.	.	.	101
Landres	8	3	7	1	4	.	.	7	.	7	.	.	.	7	.	.	.	.	.	.	1	.	4	2	.	9	16	7	.	.	.	81
BASSINS DE LA MEUSE, DE LA CHIERS ET DE LA SAMBRE.																																
Contrexéville	5	5	.	.	.	.	5	3	10	.	.	.	.	16	.	.	.	.	.	.	.	14	.	.	.	8	.	14	.	4	.	84
Neufchâteau (C. M.)	12	3	1	5	0	.	5	.	.	6	.	.	.	4	.	.	.	.	.	.	4	8	2	1	.	16	36	1	6	.	.	111
Commercy (P. C.)	4	.	1	6	1	.	4	2	12	1	.	.	1	4	.	.	.	.	.	1	.	7	14	.	2	5	23	2	1	.	6	97
Les Kœurs (forêt)	.	6	.	6	.	.	.	.	.	11	.	.	.	4	.	.	.	.	.	.	.	19	4	.	2	.	24	.	6	.	8	89
Consenvoye	4	3	.	8	.	.	.	.	7	.	.	.	5	.	.	.	.	.	.	.	5	13	.	.	4	2	12	3	.	.	8	74
Hussigny	6	9	6	.	.	7	.	.	.	.	.	.	.	.	.	.	.	.	17	6	.	13	2	.	5	4	.	.	.	.	.	75
Mouzon	21	1	4	.	5	2	.	.	.	1	.	.	.	4	.	.	.	.	.	.	.	4	.	.	6	7	19	7	.	.	7	89
Poix	23	4	.	.	11	.	.	.	.	.	.	.	.	8	.	.	.	.	.	.	.	14	2	.	6	11	13	5	1	.	6	104
Fumay	32	4	.	.	7	.	.	6	.	.	.	.	.	12	.	.	.	.	.	.	.	12	12	3	.	29	7	2	.	.	.	125
Maroilles	17	.	.	8	8	.	.	.	.	.	.	.	.	9	.	.	.	.	.	.	.	16	10	2	2	.	11	1	.	2	6	91
BASSINS DE L'ESCAUT, DE LA LYS, DE L'YSER ET DE L'AA.																																
Cambrai	11	11	1	1	6	.	3	3	0	.	.	.	2	.	.	.	.	.	0	4	11	9	10	9	4	8	7	1	3	2	1	108
Le Quesnoy (P. C.)	18	13	.	.	14	.	.	2	.	.	.	.	.	13	.	.	.	.	.	.	.	16	7	2	1	2	6	1	.	3	.	98
Valenciennes (C. M.)	12	1	.	8	.	.	4	.	.	.	.	.	20	.	.	0	.	.	.	.	.	19	10	.	8	4	1	.	4	5	.	95
Douai (E. N.)	17	26	.	5	3	.	2	2	.	.	.	.	3	17	.	.	.	.	.	.	1	13	16	.	1	8	10	.	.	4	3	131
Arras (St. agr.)	20	0	.	9	.	3	4	.	.	.	0	.	11	0	.	0	.	.	.	.	19	15	5	0	5	4	13	.	5	3	1	118
Lille (C. M.)	7	32	13	.	6	.	3	3	.	.	.	.	0	12	.	.	.	.	.	.	.	17	6	1	.	3	3	16	.	7	5	133
Oye	1	.	20	3	.	0	8	.	0	.	.	2	7	.	.	.	.	.	0	.	5	11	30	8	4	5	10	1	6	5	.	126
BASSINS DE LA CANCHE, DE LA SOMME, DE LA BÉTHUNE, ETC.																																
Nesle	.	11	.	11	1	.	.	10	.	.	.	.	1	.	.	0	.	.	.	0	0	14	0	.	0	2	3	4	.	.	7	65
Guerbigny (M. Palyart)	8	2	.	9	5	.	6	0	0	.	.	.	3	2	.	.	.	.	.	.	5	12	0	.	2	6	3	1	.	3	7	73
Amiens (St. agr.)	3	.	0	8	.	10	2	1	.	.	.	.	4	0	.	.	.	.	0	.	13	1	.	.	4	6	4	0	3	4	0	64

STATIONS.	1	2	3	4	5	6	7	8	9	10	11	12	13	14	15	16	17	18	19	20	21	22	23	24	25	26	27	28	29	30	31	TOTAL.
BASSINS DE LA CANCHE, DE LA SOMME, DE LA BÉTHUNE, ETC. (suite).																																
Valhuon	25	.	.	.	.	.	17	.	.	.	.	.	.	9	.	.	.	.	.	.	29	11	.	.	.	14	8	.	.	.	28	143
Boulogne (C. M.)	.	.	14	3	.	.	16	.	.	.	.	2	5	.	.	.	.	.	.	.	.	25	0	5	16	9	14	.	9	7	.	124
Eu	4	1	.	.	1	1	1	5	.	.	.	.	3	8	.	.	.	.	.	.	.	12	19	6	3	8	4	3	.	3	.	82
Aumale	5	.	.	.	3	.	1	6	1	.	.	.	0	11	.	.	.	.	.	.	.	21	3	1	.	2	7	3	2	3	8	76
Dieppe	4	.	1	8	4	.	10	14	0	.	.	.	3	15	.	.	.	.	.	.	.	8	9	4	2	12	4	16	1	4	7	127
Goderville	3	3	1	2	26	.	15	29	.	.	.	2	8	.	.	.	.	.	.	2	11	7	5	8	8	2	2	44	3	4	2	188
BASSIN DE LA SEINE.																																
Château-Chinon	17	3	1	13	10	.	1	.	12	.	.	.	.	8	.	.	.	.	.	.	.	9	3	0	1	6	22	22	19	1	.	147
Clamecy (P. C.)	7	2	.	9	8	.	2	.	3	2	.	.	.	5	.	.	.	.	.	.	.	10	4	.	3	4	24	8	11	.	.	102
Marigny-le-C.	.	13	.	1	9	.	.	.	10	3	.	.	.	5	.	.	.	.	.	.	.	.	5	.	.	.	.	10	14	.	.	70
Montbard	.	.	0	1	0	.	.	2	.	.	.	.	.	.	.	.	.	.	.	.	.	1	1	2	1	.	3	5	3	.	3	22
Auxerre (C. M.)	1	.	.	7	6	0	2	1	4	.	.	.	3	1	.	.	.	.	.	.	.	18	2	.	6	4	36	.	3	.	8	102
Tonnerre (P. C.)	2	.	.	9	3	.	4	3	10	.	.	.	2	.	.	.	.	.	.	.	.	13	3	.	7	1	44	.	3	.	5	108
Laroche-sur-Yonne.	3	.	7	5	.	1	.	.	12	.	.	.	6	.	.	.	.	.	.	.	7	4	.	3	3	28	14	.	.	.	10	104
Villeneuve-l'Arch.	4	.	3	13	.	.	.	.	25	.	.	.	.	3	.	.	.	.	.	.	9	5	.	.	3	9	.	7	.	6	2	88
Laignes	.	2	4	4	.	0	.	4	0	.	.	.	4	.	.	0	.	.	0	.	11	.	4	.	4	37	2	4	.	.	4	85
Clairvaux	10	4	2	4	4	.	3	.	2	2	.	.	.	4	.	.	.	.	.	.	.	10	5	.	.	10	28	15	0	.	.	103
Troyes (E. N.)	.	1	1	5	1	.	3	0	7	.	.	.	1	0	.	.	.	.	.	0	.	12	.	.	2	1	24	.	.	.	9	67
Valentigny	7	1	.	4	5	.	1	.	0	8	.	.	.	3	.	.	.	.	.	0	.	11	6	.	.	3	19	10	1	.	3	82
Arcis-sur-Aube	.	.	.	6	.	.	.	.	24	.	.	.	2	.	.	.	.	.	.	.	6	9	.	2	4	10	.	.	.	.	13	76
Fay-les-Marcilly	10	.	12	.	.	17	.	.	32	.	.	.	3	.	.	.	.	.	.	.	8	12	.	6	.	18	2	.	.	5	8	131
Neuville-aux-Bois	.	.	.	9	.	.	.	.	7	8	.	.	.	7	.	.	.	.	.	.	.	18	1	.	4	1	15	.	.	.	14	84
Étampes (P. C)	.	.	.	.	17	.	6	.	.	8	.	.	.	12	.	.	.	.	.	1	.	12	.	.	0	.	11	.	.	.	10	78
Fontainebleau (E. d'Appl.)	2	0	.	1	2	.	.	.	.	3	.	.	3	13	.	.	.	.	1	0	.	2	1	20	7	1	.	.	.	.	11	68
Touquin (C. M.)	2	.	.	.	.	7	.	.	.	.	.	.	15	.	.	.	.	.	.	.	19	.	.	2	.	6	.	.	.	.	11	63
Saclay	0	.	.	6	6	.	13	14	.	.	.	10	.	.	.	.	.	.	.	.	.	12	.	.	5	11	.	.	.	.	13	91
Le Perray (St-Hub.)	0	2	1	9	3	.	9	0	13	.	.	.	10	1	.	.	.	.	.	1	1	11	.	0	1	7	3	0	.	.	12	87
Versailles (Ec. d'hort.)	.	.	2	1	15	0	6	4	2	.	.	.	.	2	.	1	.	.	.	6	.	11	2	.	9	.	11	6	.	.	12	90
Sèvres (Ch. des Bruyères).	1	0	1	8	6	.	8	.	4	.	.	.	10	0	.	.	.	.	0	.	2	9	.	.	1	7	3	.	.	0	14	73
Paris (B.C.M., cour).	2	.	0	.	14	.	3	3	2	5	.	.	.	14	.	.	.	.	.	0	.	11	0	.	1	.	8	.	.	.	13	75
Langres (M. Raclot).	8	1	3	9	1	.	6	.	19	.	.	.	.	3	.	0	.	.	.	0	.	8	2	0	.	2	17	6	6	.	.	92
Chaumont (E. N.)	4	2	.	9	.	.	5	5	4	.	.	.	1	1	.	.	.	.	.	.	.	14	.	.	2	28	24	9	.	.	9	116
Aillianville	17	3	1	7	2	.	5	.	2	16	.	.	.	4	.	.	.	.	.	0	.	10	5	.	.	19	42	18	5	.	.	157
Demange-aux-Eaux	9	7	1	1	5	.	4	.	1	7	.	.	.	2	.	.	.	.	.	.	.	11	2	.	.	5	24	26	.	.	1	106
Bar-le-Duc (C. M.).	8	1	3	2	5	.	.	4	.	12	.	.	.	5	.	.	.	.	.	.	.	11	3	.	.	2	18	8	0	.	2	83
Bassuet	4	0	.	5	4	.	0	.	9	.	.	.	1	.	.	.	.	.	.	.	.	8	5	.	3	.	14	.	.	.	10	64
Châlons-sur-Marne (C.M.).	3	4	1	2	8	.	1	.	.	22	.	.	.	1	.	.	.	.	.	0	.	9	3	.	4	3	9	0	0	.	7	76
Betz	2	.	0	9	.	.	5	.	1	.	.	.	4	.	.	.	.	.	.	.	10	0	3	.	6	2	.	.	.	11	.	53
Parc St-Maur (Obs).	1	.	0	8	2	.	4	.	4	.	.	.	11	.	.	.	.	.	0	.	10	2	.	.	3	5	3	.	.	1	12	66
La Grange-aux-Bois.	.	.	3	5	.	2	.	.	3	.	.	.	.	.	.	.	.	.	.	.	28	2	.	3	.	17	2	.	.	12	2	79
Vouziers	9	3	1	.	8	.	.	.	.	.	.	.	.	2	.	.	.	.	.	.	.	14	1	.	1	4	13	7	6	.	5	72
Faissault	16	4	.	.	.	15	.	.	.	.	.	.	.	8	.	.	.	.	.	.	.	11	2	.	5	5	8	3	.	.	8	85
Bourgogne	19	6	.	.	11	.	.	.	.	.	.	.	.	5	.	.	.	.	.	.	.	7	.	.	4	1	4	.	.	.	7	64
Berry-au-Bac	11	4	.	.	13	.	.	.	.	.	.	.	.	4	.	.	.	.	.	.	.	9	.	.	6	1	3	.	.	.	6	56
Signy-le-Petit	32	4	.	.	10	.	.	6	.	.	.	.	.	9	.	.	.	.	.	.	.	17	5	4	4	17	10	9	0	.	7	136
Laon (St. agr.)	10	3	.	.	14	.	.	0	.	.	.	.	.	6	.	.	.	.	.	.	.	14	3	.	6	4	7	4	1	0	10	82

STATIONS.	1	2	3	4	5	6	7	8	9	10	11	12	13	14	15	16	17	18	19	20	21	22	23	24	25	26	27	28	29	30	31	TOTAL.
BASSIN DE LA SEINE (suite).																																
Maignelay	3	5	.	.	14	1	6	4	.	.	.	.	.	6	.	.	.	.	.	.	.	18	0	.	1	2	6	3	0	1	8	78
Beauvais (C. M.)	.	.	0	6	0	.	7	0	.	.	.	.	15	.	.	.	.	.	1	.	19	0	1	.	3	9	3	.	.	8	1	72
Senlis	.	2	.	9	3	3	.	3	.	8	.	.	4	3	.	.	.	.	.	.	.	15	.	.	4	4	2	.	.	.	13	73
Pontoise	.	.	0	6	6	.	5	0	11	.	.	.	8	4	.	.	.	.	.	0	0	9	.	.	4	2	2	0	.	0	11	73
Fontaines	2	0	9	6	0	2	0	3	1	.	0	.	5	0	.	.	.	.	1	.	10	3	.	8	3	50	0	9	.	4	8	124
Charny	1	.	5	10	.	2	.	.	13	.	.	.	7	.	.	.	.	.	.	1	.	9	.	.	7	19	5	.	.	.	6	85
Grignon	4	1	.	11	1	.	.	.	7	.	.	.	2	10	.	.	.	.	.	.	.	17	9	.	13	.	16	.	.	.	.	90
Nemours (C. M.)	3	.	.	2	7	1	0	0	11	.	.	.	12	.	.	.	.	.	0	0	.	20	3	.	8	0	11	1	0	12	.	91
Chartres (E. N.)	.	.	.	15	.	.	21	.	.	.	.	.	6	5	.	.	.	1	.	5	.	12	.	.	8	3	.	.	11	.	.	86
La Loupe	8	.	1	3	.	.	9	6	2	.	.	.	.	4	.	.	.	.	.	.	2	7	7	.	.	.	3	.	.	.	.	53
Dreux	.	.	.	4	1	.	14	.	12	.	.	.	.	9	3	.	.	.	.	.	.	8	.	.	1	5	2	.	.	2	5	66
Verneuil	1	.	1	3	4	.	17	13	2	7	.	.	.	12	.	.	.	.	.	1	.	12	1	.	1	1	8	1	.	.	6	91
Évreux (P. C.)	.	.	1	1	2	.	18	1	6	.	.	.	12	0	.	.	.	.	1	.	4	10	.	.	.	3	9	1	.	2	5	75
Trappes	.	.	0	11	6	.	8	0	14	.	.	.	9	1	.	.	.	.	.	3	1	10	.	.	1	8	2	.	.	.	12	86
Chaumont-en-Vexin	.	.	.	.	7	.	5	4	.	.	.	.	.	16	.	.	.	.	.	.	.	16	4	.	2	.	7	1	.	2	8	70
Gournay (P. C.)	3	.	.	.	2	.	4	6	.	.	.	.	.	10	.	.	.	.	.	.	.	30	.	.	.	9	9	12	.	3	9	97
Rouen (île Lacroix)	3	0	0	0	2	0	15	6	2	0	.	.	1	27	0	0	.	.	.	0	.	19	1	0	0	4	8	5	0	5	5	104
Bolbec	6	.	3	.	20	0	4	28	.	.	.	.	3	14	.	.	.	.	.	2	.	16	14	1	2	11	7	35	1	5	12	182
Le Havre (r. des Ormeaux)	.	.	6	14	3	.	23	0	0	.	.	.	5	2	.	.	.	0	1	0	5	4	1	2	12	4	18	8	1	6	3	116
Brionne	3	.	.	1	3	.	19	12	3	0	.	.	2	12	.	.	.	.	.	.	.	15	0	.	.	1	7	8	1	2	7	97
Laigle	1	.	.	.	4	.	25	12	5	3	.	.	.	.	.	.	.	.	.	.	.	5	16	4	2	1	10	5	.	2	5	102
Argentan	.	.	3	7	0	.	10	2	5	.	.	.	7	.	.	.	.	.	.	.	21	7	1	7	2	7	1	0	0	6	.	84
Lisieux (C. M.)	3	.	.	.	10	.	22	2	8	1	.	.	4	3	.	.	.	.	.	2	.	12	.	2	1	3	7	4	1	.	5	89
Trouville	2	.	2	.	15	.	10	12	0	1	.	.	1	2	.	.	.	.	.	1	17	.	.	3	1	6	4	22	0	3	4	105
Caen (C. M.)	4	.	.	1	15	0	2	12	1	2	.	.	4	1	0	0	.	.	0	0	.	3	4	0	4	11	6	18	6	.	6	98
Ste Honorine-du-Fay	.	.	0	4	.	2	8	1	1	.	.	5	.	0	.	.	.	.	0	.	5	3	0	5	7	4	9	2	1	5	1	63
Saint-Sever	5	.	3	5	7	.	2	1	1	8	.	.	0	.	.	.	.	.	.	.	.	9	9	.	22	7	22	0	5	3	10	118
Ste-Marie-du-Mont	2	.	1	5	12	1	3	1	0	0	.	.	2	0	0	0	.	.	1	2	.	2	13	1	11	12	3	7	7	4	2	94
Cherbourg (Obs.)	1	.	1	9	8	1	.	.	.	.	.	.	24	.	6	.	.	.	1	7	1	6	24	1	19	16	18	27	1	10	14	193
Coutances	.	.	22	11	.	1	0	.	4	.	.	6	0	.	.	.	.	.	.	.	.	17	0	16	11	11	20	9	5	13	3	148
Louvigné-du-Désert	.	.	11	1	1	.	1	.	2	.	.	.	5	.	.	.	.	.	.	1	3	12	.	5	4	9	11	.	.	5	.	72
Trans	.	.	9	2	3	2	.	4	13	1	.	.	8	.	.	.	.	.	.	.	1	1	.	21	1	8	2	.	.	1	9	87
Saint-Malo	.	.	5	6	2	.	.	1	2	3	.	.	.	.	.	.	.	.	.	.	.	0	1	4	1	9	5	.	.	.	6	45
Tréguier	.	4	10	4	5	2	20	2	.	.	.	.	.	.	.	.	.	.	.	2	1	2	3	.	5	4	6	8	.	2	6	87
St-Pol-de-Léon (M. Blandin)	2	3	6	6	12	.	7	.	.	4	5	3	2	.	5	2	.	4	3	.	5	5	2	.	3	5	4	6	3	.	.	96
PETITS BASSINS DU SUD DE LA BRETAGNE; BASSIN DE LA VILAINE.																																
Brest (Obs.)	.	3	4	26	6	0	.	6	1	.	2	.	2	3	3	2	0	0	5	2	5	1	1	15	4	8	2	0	1	9	0	113
Glomel	.	.	2	2	6	.	1	2	8	.	.	.	.	.	.	.	.	.	.	13	5	8	.	17	5	9	11	1	1	4	9	104
Châteaulin	.	3	3	.	2	.	.	.	.	.	.	.	.	4	10	4	.	.	5	4	9	5	.	10	14	14	4	.	5	11	.	107
Pontivy	.	3	6	5	14	12	.	8	11	.	.	.	.	.	.	.	1	.	.	5	5	5	.	12	6	7	10	2	.	2	8	122
Lorient (Obs.)	.	2	5	0	1	1	3	8	2	.	.	.	.	.	1	1	6	0	2	3	4	6	.	18	5	13	23	1	.	12	3	119
Belle-Isle (ph.)	1	.	4	.	.	3	4	2	8	2	.	.	.	1	6	.	9	.	.	.	2	2	.	.	21	3	10	4	.	.	11	93
Rennes (P. C.)	.	.	1	2	2	.	5	2	3	.	.	.	.	.	.	.	.	.	.	.	6	7	.	11	3	6	10	.	.	2	13	72
Montauban	.	.	.	4	4	.	3	2	6	.	.	.	.	.	.	.	.	.	.	3	3	6	.	22	2	5	4	.	.	2	13	80

STATIONS.	1	2	3	4	5	6	7	8	9	10	11	12	13	14	15	16	17	18	19	20	21	22	23	24	25	26	27	28	29	30	31	TOTAL.
PETITS BASSINS DU SUD DE LA BRETAGNE; BASSIN DE LA VILAINE (suite).																																
Plélan	.	.	5	2	5	.	3	3	3	.	.	.	0	.	.	.	3	.	1	3	2	13	.	27	2	11	5	.	0	4	13	105
La Guerche	.	.	3	2	7	0	4	1	5	.	.	.	.	.	.	.	.	.	.	2	18	8	.	4	3	7	2	.	.	2	9	78
Plessé	1	.	.	11	1	2	1	.	21	.	.	.	.	.	.	.	5	.	1	.	.	22	4	.	5	5	5	3	.	20	.	107
BASSIN DE LA LOIRE.																																
Estivareilles	5	3	.	16	.	5	.	7	7	4	.	.	11	1	.	.	9	.	.	.	.	.	.	8	1	2	3	.	10	.	.	93
St-Étienne (C. M.)	5	2	.	17	.	3	4	16	.	3	.	.	2	2	.	1	3	.	.	.	.	.	.	13	1	3	2	.	26	1	.	105
Feurs	4	.	.	12	.	5	8	2	13	.	.	.	2	6	.	.	.	.	.	.	.	.	.	10	.	.	.	.	15	.	.	77
Roanne (P. C.)	3	2	.	9	5	.	9	3	.	16	.	.	.	2	.	.	.	.	.	.	.	.	.	9	.	.	2	1	15	1	.	77
Digoin	8	2	5	2	.	.	3	4	.	5	.	.	.	5	.	.	1	.	.	.	2	2	4	3	3	.	8	4	5	.	.	66
Saint-Eusèbe	13	3	.	9	9	.	9	9	3	.	.	.	9	.	.	.	3	.	.	.	.	9	18	.	2	.	5	9	9	5	.	125
Arnay-le-Duc	5	.	.	18	2	.	3	11	.	.	.	.	5	1	.	.	.	.	.	.	.	10	.	.	1	0	13	14	3	9	.	95
Luzy	.	16	.	17	.	1	.	.	5	.	1	.	.	9	.	.	.	.	.	.	.	.	7	3	3	7	12	7	9	11	3	110
Châtillon-en-B.	2	4	.	4	6	.	.	7	4	.	.	.	2	4	.	.	.	.	2	.	.	7	.	.	3	.	14	5	1	.	.	65
Prémery (C. M.)	8	1	.	12	6	.	3	0	10	.	.	.	0	7	.	.	.	.	.	1	.	21	1	.	5	2	28	11	11	.	.	129
Mercoire	3	8	1	35	.	.	13	5	.	.	.	.	4	4	8	24	17	20	29	16	7	.	.	.	7	.	4	4	8	11	.	227
Murat	5	.	.	12	.	.	26	4	.	.	.	.	.	.	.	12	3	.	.	.	.	.	.	5	3	3	7	12	12	15	2	121
Ambert	6	21	0	7	.	.	10	2	.	19	.	.	1	0	.	.	.	.	.	.	.	.	.	7	1	.	2	2	13	.	.	93
Puy-de-Dôme (Obs.)	1	6	0	8	4	9	5	2	33	0	.	.	15	9	.	2	0	1	1	0	.	1	5	11	7	0	12	3	11	.	4	148
Clermont (Obs.)	1	0	1	10	0	12	4	2	36	0	.	.	5	3	.	2	.	1	.	1	.	0	.	6	0	.	4	2	14	.	1	103
Vichy	4	3	15	1	.	8	4	2	.	18	.	.	2	3	.	.	2	.	.	.	.	2	0	8	2	0	4	1	15	.	.	94
Vellat (Cᵉ de Franchesse)	.	.	19	.	.	5	.	6	1	.	.	4	6	.	.	1	.	.	1	.	.	2	1	1	3	.	.	6	8	17	2	83
Chénérailles	4	.	5	8	3	.	14	.	6	.	.	.	2	7	.	5	.	.	.	.	.	3	.	.	5	8	9	.	12	.	.	91
Richebourg (Mais. forest.)	.	.	23	3	.	8	.	6	.	.	.	.	.	7	.	.	.	.	.	.	.	9	.	.	7	7	9	.	20	.	.	101
Issoudun	3	.	.	24	.	2	.	19	.	2	.	.	2	6	.	.	.	.	1	3	.	11	4	.	5	.	29	16	15	.	2	143
Bourges (E. N.)	1	.	5	9	.	.	6	2	.	.	.	.	4	0	.	0	.	.	1	1	.	1	.	.	1	0	3	1	0	.	.	35?
Salbris	6	.	.	12	4	.	10	0	2	.	.	.	0	7	0	.	.	.	.	1	.	14	3	13	.	2	30	18	9	.	7	139
Luzillé	3	.	5	23	3	.	25	.	1	2	.	.	7	6	.	0	.	.	2	1	.	14	2	.	5	1	44	1	12	.	14	171
La Châtre (M. Rouet)	.	.	12	11	.	9	12	5	1	.	.	.	6	0	.	1	0	.	.	0	.	7	2	.	4	3	32	5	11	.	5	126
Châteauroux (St. agr.)	0	.	9	16	2	.	21	2	0	.	.	.	6	.	.	.	0	.	2	7	.	10	5	.	6	3	42	10	6	.	8	155
Saint-Benoist	2	.	5	20	.	.	20	.	3	.	.	.	.	.	.	.	.	.	.	.	.	12	.	.	10	2	36	2	7	.	10	126
Felletin	.	.	.	6	3	.	21	.	.	4	.	.	.	5	.	.	1	.	.	2	1	3	.	.	2	3	21	6	17	3	.	98
Guéret (E. N.)	1	.	15	12	.	5	8	6	1	0	.	.	9	.	.	3	0	0	0	4	1	4	3	0	9	4	28	18	9	.	2	142
Magnac-Laval	6	.	.	15	.	.	17	8	.	.	.	.	.	3	.	.	.	5	.	3	.	6	5	0	.	.	13	.	.	.	.	82
Dun-le-Palleteau	2	.	7	17	1		13	9	.	2	.	.	5	1	.	1	.	.	1	.	.	8	6	.	2	2	23	20	17	.	.	138
Le Blanc	6	.	8	10	1	.	25	2	6	.	.	.	4	.	.	.	.	.	1	.	.	15	8	.	.	.	30	8	7	.	6	137
Barrou	5	.	3	19	2	1	17	.	1	0	.	.	5	3	.	.	0	.	1	.	.	17	2	.	8	.	49	8	22	.	10	173
Eymoutiers	.	.	23	7	.	16	4	.	.	.	.	.	9	.	.	3	1	.	11	.	8	.	1	10	15	13	12	20	.	.	3	156
Limoges (C. M.)	1	.	9	20	0	2	10	3	0	0	.	.	3	.	.	1	10	1	0	3	.	3	6	1	13	5	13	17	4	.	3	127
Chabanais	5	.	.	12	.	.	7	3	2	.	.	.	3	.	.	.	2	4	.	4	.	5	1	.	8	5	24	.	11	.	.	96
Lussac-les-Châteaux	.	.	8	4	.	.	17	4	4	.	.	.	4	.	.	.	1	.	.	.	.	14	6	.	6	7	34	17	.	.	9	135
Rilly	.	.	21	6	.	18	.	2	.	.	.	.	3	.	.	.	.	.	.	.	12	5	.	6	2	39	1	20	.	9	2	146
Givry	7	.	.	15	7	.	.	12	.	.	.	.	5	3	.	.	.	.	.	.	.	11	.	.	7	.	30	5	12	.	.	114
Saint-Satur	3	.	.	15	.	.	3	2	.	.	.	.	1	5	.	.	.	.	1	1	.	16	2	.	7	1	39	.	10	.	5	109
Gien (M. D. Raffard)	1	.	5	8	1	.	1	0	5	.	.	.	8	.	.	.	.	.	0	3	.	16	.	.	12	15	43	2	.	.	16	137
Orléans (E. N.)	.	.	3	9	.	.	4	.	10	1	.	.	8	.	.	.	.	.	.	.	4	16	.	.	6	4	11	.	.	.	17	93

STATIONS.	1	2	3	4	5	6	7	8	9	10	11	12	13	14	15	16	17	18	19	20	21	22	23	24	25	26	27	28	29	30	31	TOTAL.
BASSIN DE LA LOIRE (suite).																																
Blois (E. N.)	.	.	15	14	1	0	33	0	5	.	.	.	9	0	.	.	.	.	0	0	3	16	.	0	4	8	16	0	.	.	16	140
Tours (Portillon)	2	4	.	26	2	0	20	.	4	.	.	.	4	2	.	.	.	.	.	1	.	17	15	.	7	.	24	.	6	.	13	147
La Baumette (M. Cheux)	.	.	4	10	1	.	5	4	13	.	.	0	2	.	.	.	1	.	.	.	5	15	.	.	6	3	9	1	.	.	13	94
Châteaudun (M. Roger)	.	1	16	8	0	36	.	6	0	.	.	.	8	.	.	0	.	.	2	.	13	1	.	3	.	8	0	0	.	13	.	114
Authon-du-Perche	.	.	10	8	7	4	14	4	4	2	.	.	3	4	.	.	.	.	3	.	.	3	3	.	.	3	10	2	.	.	.	83
Vendôme (P. C.)	1	.	2	19	9	1	27	.	4	2	.	.	.	8	.	.	.	.	.	.	.	15	2	.	.	4	9	7	.	.	13	122
Louestault	0	3	2	25	18	3	23	.	3	.	.	.	.	.	.	.	.	.	1	3	.	17	3	.	5	4	13	1	.	.	.	124
Mortagne	3	.	1	4	2	.	23	4	1	.	.	.	1	11	.	.	.	.	.	1	.	12	1	.	3	.	16	.	.	1	7	91
Nogent-le-Rotrou	.	.	1	10	6	.	37	.	4	.	.	.	.	9	.	.	.	.	.	.	.	18	.	.	.	.	13	.	.	.	10	108
Grez-en-Bouëre	.	0	8	3	3	9	0	2	4	.	0	1	.	0	.	.	.	.	.	.	21	1	.	8	1	7	2	0	.	6	.	77
Le Mans (Gaz)	3	.	3	20	2	0	17	.	2	.	.	.	1	7	.	.	.	.	.	.	.	20	3	0	3	.	12	0	.	.	10	102
Ambrières	1	.	3	8	5	0	4	0	.	8	.	.	0	0	.	.	.	.	.	1	.	34	3	.	15	0	15	2	.	0	10	111
Évron	.	.	.	6	2	.	2	.	2	.	.	.	10	.	.	.	.	.	.	.	.	.	.	.	.	8	1	.	.	.	.	31
Château-Gontier	.	.	4	3	2	1	8	2	13	.	.	0	1	0	.	.	.	.	0	.	5	20	0	2	6	9	2	0	.	0	7	84
La Meignanne	.	2	10	2	0	5	.	15	.	.	.	.	.	2	.	.	.	.	.	.	14	2	.	5	2	17	1	16	.	13	.	103
Nantes (Obs.)	.	2	16	1	1	1	0	9	12	.	.	2	.	.	.	3	3	.	1	.	27	4	1	16	7	17	5	1	.	8	9	146
Cordemais	.	3	11	2	0	.	.	24	.	.	.	.	.	.	.	2	.	2	.	.	20	2	.	16	5	11	2	0	.	24	.	123
Parthenay (E. N.)	.	2	6	4	1	8	.	6	1	.	.	.	2	.	.	2	10	.	.	.	.	29	.	.	18	18	57	44	.	.	16	222
Bressuire	.	.	4	16	.	1	11	1	27	2	.	.	2	.	.	.	5	1	.	.	.	22	3	.	11	2	25	10	.	.	18	161
Argenton-Château	2	.	3	15	.	.	8	.	9	.	.	.	2	.	.	.	3	.	.	.	.	11	5	.	6	1	27	4	2	.	13	112
Fontevrault	.	.	.	46	.	2	14	.	5	.	.	.	3	.	.	.	.	.	.	.	.	19	.	.	7	.	.	32	.	.	15	143
Les Herbiers	3	.	5	6	0	9	15	.	73	.	.	.	0	.	.	.	5	.	.	1	.	19	5	.	13	3	38	3	1	.	15	211
Montaigu	.	.	8	9	.	11	4	.	22	3	.	.	.	.	.	.	3	.	.	2	.	25	4	.	12	7	25	7	5	.	18	166
BASSINS ENTRE LA LOIRE ET LA GIRONDE.																																
Les Sables-d'Olonne	4	.	23	1	.	.	1	0	33	.	.	.	.	.	.	.	9	1	.	.	1	16	3	.	15	1	30	13	6	.	16	172
La Roche-s.-Y. (E.N.)	.	.	12	3	.	.	2	.	24	.	.	.	0	.	.	.	7	0	.	.	1	25	3	.	14	2	40	15	6	.	16	169
Luçon	3	.	6	7	.	.	8	.	6	.	.	.	.	.	.	.	6	.	.	3	.	12	3	.	15	1	52	7	43	.	16	188
Niort (Comporté)	5	.	5	16	.	1	3	0	7	.	.	.	1	.	.	.	5	0	.	0	.	17	12	0	16	4	61	25	10	.	10	197
La Rochelle (P. C.)	3	.	7	7	.	.	2	.	1	.	.	.	.	.	.	.	6	.	.	.	.	11	12	.	17	4	45	7	3	.	8	133
Angoulême (P. C.)	.	.	1	18	.	0	1	.	2	.	.	.	2	.	.	.	.	8	.	1	.	4	1	1	7	14	14	14	10	.	.	97
Barbezieux	7	.	4	12	.	.	.	.	.	.	.	.	5	.	.	.	3	2	.	2	.	5	2	3	5	13	12	21	11	.	.	107
Cognac	.	.	5	14	3	.	.	3	.	1	.	.	.	.	.	.	5	1	1	.	.	16	.	.	17	26	34	17	17	.	8	168
Civray	.	.	4	11	.	.	11	2	1	.	.	.	4	.	.	.	3	1	.	.	.	18	1	.	11	12	39	18	9	.	.	145
St-Jean-d'Angély	2	3	23	.	.	.	1	.	3	.	.	.	1	.	.	.	.	8	.	.	.	10	1	.	16	14	20	19	19	.	.	140
Saintes	5	.	25	3	.	.	3	4	2	.	.	.	.	.	.	.	5	1	1	.	.	19	14	.	41	27	70	52	5	.	4	281
Rochefort-s-M. (Obs.)	.	.	14	4	.	4	.	2	1	.	.	.	.	.	.	.	4	2	.	1	2	17	1	1	11	8	22	22	0	.	6	120
BASSIN DE LA GIRONDE.																																
Saignes	.	.	22	.	.	.	9	13	.	.	.	.	19	.	.	8	13	.	.	.	.	.	.	9	13	11	23	17	.	.	.	154
Saint-Mamet	.	1	22	18	.	.	18	.	.	8	.	.	3	27	16	0	.	.	.	.	.	.	.	3	19	4	22	33	10	.	.	206
Frayssinet	.	.	7	10	.	2	6	.	6	.	.	.	4	.	.	10	5	.	.	5	.	.	4	7	12	.	7	4	20	.	.	109
Chartriers-Ferrière	5	.	.	13	.	.	4	0	0	.	.	.	1	.	.	.	5	2	2	4	.	.	1	6	2	.	4	1	12	.	.	61

STATIONS.	1	2	3	4	5	6	7	8	9	10	11	12	13	14	15	16	17	18	19	20	21	22	23	24	25	26	27	28	29	30	31	TOTAL.
BASSIN DE LA GIRONDE (suite).																																
Tulle (P. C.).....	.	.	.	26	.	6	6	.	.	.	.	.	.	13	.	.	6	3	1	2	.	.	5	4	8	. 8	22		11	.	.	120
Périgueux (M. Pasquet)..	.	.	25	.	.	12	2	0	0	.	.	1	2	.	.	4	2	1	.	.	3	.	8	4	6	10	16	10	.	.	7	113
St-Avit-du-Moiron.	3	.	.	22	.	.	2	3	2	.	.	.	2	.	.	.	2	3	0	1	.	3	.	13	4	8	6	6	19	.	.	100
Chalais.....	9	.	5	19	.	.	.	2	4	.	.	.	1	.	.	.	3	2	0	2	.	7	.	5	2	11	22	16	22	.	.	132
Cavignac.....	12	.	11	23	.	.	.	.	.	7	.	.	.	.	.	.	2	9	.	.	.	6	.	7	9	16	11	18	15	.	.	144
Mende (P. C.)....	2	2	.	8	.	.	18	5	.	4	.	.	2	1	1	.	7	5	6	7	.	1	.	16	3	3	1	9	9	.	.	110
St-Chély-d'Apcher.	4	1	0	9	.	.	15	6	4	2	.	.	2	.	.	.	3	1	1	.	4	2	.	7	2	3	2	8	12	0	.	86
Entraygues.....	10	.	.	14	.	.	22	12	.	.	.	.	6	8	.	.	.	.	.	.	.	8	.	.	6	8	12	18	14	.	.	138
Figeac (S. hy.)...	4	4	.	16	3	.	11	.	5	.	.	.	7	8	.	.	18	15	.	.	.	10	.	8	10	5	2	3	25	.	.	154
Cahors (P. C.)....	2	.	.	.	6	.	7	2	3	.	.	.	7	.	.	.	11	4	2	.	.	.	.	10	8	5	3	13	15	.	.	98
Villeneuve-sur-Lot (C. M.).	.	.	.	20	1	.	2	5	11	.	.	.	6	.	.	.	1	2	1	1	.	1	.	23	4	5	9	9	10	.	.	109
Pont-de-Montvert.	.	.	.	42	.	.	40	9	15	.	.	.	.	5	7	.	37	63	66	51	.	11	.	10	3	.	3	9	8	.	.	378
Séverac-le-Ch....	.	.	.	8	.	16	.	9	.	.	.	.	2	4	.	6	1	.	5	.	.	.	8	4	6	2	11	.	9	.	.	89
La Cavalerie.....	.	.	.	16	.	.	19	3	.	.	.	.	4	.	.	4	12	18	29	21	.	.	.	.	12	2	.	.	22	.	.	162
Lacaune.....	10	.	.	3	.	.	15	.	2	.	.	.	.	3	2	5	16	60	33	2	.	.	.	7	8	2	3	11	21	.	.	203
Brassac.....	.	.	.	.	.	.	8	.	.	.	.	.	4	.	.	24	30	36	20	.	.	.	.	3	.	13	.	30	4	.	.	172
Lavaur.....	.	.	.	6	.	.	8	.	1	.	.	.	.	.	.	.	36	9	.	.	.	.	.	3	1	.	.	.	4	.	.	67
Naucelle.....	7	.	.	.	.	.	24	.	1	.	.	.	0	8	.	.	12	9	.	.	.	.	.	8	3	5	4	12	16	.	.	109
Carmaux.....	3	.	.	4	.	.	15	.	2	.	.	.	11	7	.	.	23	22	1	.	.	.	.	4	3	1	1	11	10	.	.	117
Montauban (E. N.).	1	.	1	6	.	3	0	3	1	.	.	.	11	.	.	13	6	2	1	.	.	.	5	2	4	1	3	7	.	.	0	70
Caylus.....	8	.	.	4	4	.	.	7	2	.	.	.	.	21	.	.	13	.	.	.	.	.	.	5	8	13	4	16	12	.	.	116
Juzet-d'Izaut.....	24	.	.	3	.	4	3	6	5	.	.	.	3	.	.	.	2	2	.	.	.	.	.	23	6	.	.	21	14	2	2	123
Tarascon-s.-Ar....	3	1	.	1	5	.	.	2	3	.	.	.	6	4	.	3	14	.	4	.	.	.	.	2	.	3	.	10	7	2	.	68
Belpech (M. Rouquet)...	.	.	1	1	.	1	.	1	1	.	.	4	1	.	1	29	6	1	.	.	.	.	3	3	.	0	14	7	.	.	.	74
Toulouse (Obs.)...	1	.	.	3	.	.	4	0	1	.	.	.	4	.	.	13	3	.	1	.	.	.	.	6	3	1	6	.	5	1	.	52
Pibrac (Le Bélard).	2	.	.	2	.	.	2	1	3	.	.	.	4	.	.	.	6	.	.	.	.	.	.	8	5	.	2	6	7	.	.	47
Masseube.....	4	.	.	3	0	.	2	5	6	6	.	.	1	.	.	2	.	.	.	.	.	.	.	18	4	1	1	12	5	.	.	70
Auch (P. C.).....	5	.	.	2	1	.	2	4	2	1	.	.	1	.	.	1	2	.	.	.	.	.	.	16	5	0	1	5	10	.	.	59
Vic-Fezensac.....	5	.	.	11	1	.	1	5	1	1	.	.	5	.	.	2	.	1	.	.	.	1	.	18	4	2	1	8	11	.	.	78
Condom.....	4	.	1	14	2	.	.	9	12	.	.	7	.	.	.	1	1	.	.	.	.	.	2	10	5	3	9	9	8	.	.	97
Agen (P. C.).....	.	.	12	11	.	.	1	5	2	.	.	9	.	.	.	3	2	1	3	6	.	2	4	5	11	6	5	16	7	.	.	111
Budos.....	6	.	3	46	.	1	.	4	1	0	.	.	1	0	.	.	1	4	.	1	.	4	.	15	9	12	7	15	23	.	.	150
Bordeaux-Floirac (Obs.).	2	.	1	23	0	0	0	3	2	0	.	.	0	4	.	.	1	1	0	1	.	5	0	8	9	9	8	9	21	0	.	110
Château-Lafite....	8	.	16	18	.	2	.	5	2	.	.	1	.	.	.	.	.	9	.	.	.	5	.	6	9	7	16	17	30	.	.	149
La Coubre (Sém.).	.	.	21	.	.	7	.	1	3	.	.	1	.	.	.	0	3	3	.	.	4	8	3	.	12	6	6	12	.	.	7	98
BASSINS ENTRE LA GIRONDE ET LES PYRÉNÉES.																																
Hourtin (ph.).....	7	.	14	25	4	4	.	5	3	.	.	.	.	.	.	.	1	4	.	.	.	6	.	6	13	10	15	8	9	.	.	133
Arcachon (C. M.)..	4	.	10	35	4	6	0	8	0	.	.	.	.	.	.	.	.	.	.	.	.	8	.	8	15	12	9	4	26	.	.	150
Belin.....	10	.	4	48	7	15	1	3	6	2	.	.	.	.	.	.	1	4	.	1	.	6	.	11	15	18	11	21	31	.	.	214
Pic-du-Midi (Obs.).	12	1	.	6	3	1	5	18	8	2	.	.	6	.	.	1	2	.	.	.	.	.	0	6	3	0	1	5	19	12	.	113
Bagnères-de-B. (Obs.)	11	.	.	6	3	.	2	9	6	0	.	.	5	.	1	1	2	2	.	.	.	.	.	38	4	.	1	16	28	3	.	140
Gélan.....	8	.	.	.	1	.	8	20	14	.	.	.	.	.	.	3	10	.	.	.	.	.	.	33	5	.	3	10	.	15	.	130
Pau (Gare).....	.	.	24	.	.	.	.	28	.	18	.	.	.	.	.	16	.	.	.	.	.	30	.	6	.	6	8	7	.	.	.	143
Mauléon-Licharre.	.	.	17	4	9	.	.	.	.	.	.	.	.	.	.	8	6	3	.	.	.	.	4	18	3	7	9	.	.	.	.	88

STATIONS.	1	2	3	4	5	6	7	8	9	10	11	12	13	14	15	16	17	18	19	20	21	22	23	24	25	26	27	28	29	30	31	TOTAL.
BASSINS ENTRE LA GIRONDE ET LES PYRÉNÉES (suite).																																
Riscle	.	.	.	20	.	.	2	4	9	13	.	.	1	.	.	3	.	0	.	.	.	.	5	19	6	3	10	2	14	.	.	113
Tartas	6	.	4	30	2	6	.	3	3	5	.	.	.	.	.	3	.	.	.	.	.	5	1	13	9	5	11	11	12	.	.	128
Bayonne	.	.	24	1	3	.	1	.	.	.	.	.	.	.	.	2	15	.	4	.	7	.	38	8	3	2	12	6	8	.	1	135
BASSINS ENTRE LES PYRÉNÉES ET LE RHÔNE.																																
Prats-de-Mollo (E. et For.)	.	.	.	3	.	.	.	14	.	.	.	.	5	.	12	114	4	42	.	.	.	.	.	.	3	.	.	.	.	.	.	197
Thuès (Entre-Vails)	.	.	.	.	.	2	11	3	.	.	.	2	4	.	.	28	2	15	.	.	.	.	.	.	.	.	.	.	.	.	.	67
Estagel (P. C.)	.	.	.	.	.	.	.	2	.	.	.	.	2	.	.	52	8	22	.	.	.	.	.	.	.	.	.	.	.	.	.	86
Perpignan (Obs.)	.	.	.	.	.	10	.	9	.	.	.	.	13	0	.	44	37	52	.	.	0	.	.	.	.	.	1	.	.	.	.	167
Paulilles	.	.	.	.	.	.	8	3	13	.	.	.	2	0	.	6	77	56	32	.	.	.	.	.	.	.	.	.	.	.	.	197
Banyuls	.	.	.	.	.	.	7	9	11	.	.	.	3	6	.	5	68	58	36	.	.	.	.	.	.	.	.	.	.	.	.	203
Col de Puymorens	1	.	.	3	.	3	36	12	.	.	.	23	29	.	13	26	4	10	.	.	.	.	3	.	1	.	1	.	4	.	.	169
Le Capelier	.	.	.	.	6	3	5	1	8	.	.	5	20	.	.	25	7	.	.	.	.	.	.	.	2	4	.	.	6	.	.	92
Carcassonne (E. N.)	.	.	.	0	.	.	6	.	1	.	.	.	10	9	.	53	0	8	.	.	.	.	.	1	.	.	3	.	.	.	.	91
Villepinte	.	.	.	.	.	.	2	3	.	.	.	.	2	3	.	.	26	26	.	.	.	.	.	3	2	.	.	9	4	.	.	81
Saint-Pons	.	.	.	1	.	8	3	2	.	.	.	.	10	.	12	27	25	27	18	.	.	.	.	.	2	.	4	.	8	.	.	147
Campestre	.	.	.	8	19	.	27	.	17	.	.	.	.	5	13	5	15	61	48	72	5	3	7	7	.	.	15	.	7	.	.	334
Le Vigan (S. hy.)	.	.	.	38	4	.	71	.	30	.	.	.	2	44	25	6	36	35	64	94	.	8	.	.	.	.	.	3	.	.	.	460
Nîmes (E. N.)	.	.	.	37	0	12	7	14	0	.	.	.	1	0	.	11	34	8	0	1	0	1	.	14	.	.	5	0	0	.	.	144
Montpellier (E. N.)	.	.	0	.	.	.	3	38	.	.	.	.	.	26	.	108	24	15	46	.	.	.	.	4	.	.	2	.	.	.	.	265
Gignac	.	.	.	5	.	.	20	.	30	.	.	.	.	26	18	.	82	33	19	7	32	.	.	.	4	.	.	4	.	.	.	280
Béziers	.	.	.	.	.	28	.	23	.	.	.	.	5	.	.	56	69	73	.	.	.	.	.	.	.	.	.	.	1	.	.	255
BASSIN DU RHÔNE.																																
Ballon de Servance (fort)	12	7	5	21	5	.	11	6	60	4	.	.	.	7	0	.	.	.	.	.	.	42	7	.	.	22	4	55	27	8	.	303
Cirey-les-B.	2	1	2	8	.	.	.	36	1	.	.	.	.	.	.	.	.	.	.	.	.	.	.	.	17	.	19	8	.	.	0	95
Vesoul (E. N.)	7	.	.	11	0	.	5	11	35	1	.	.	1	1	.	.	.	.	.	.	.	12	1	.	15	0	19	2	7	.	.	129
Frain	11	4	.	6	5	.	6	.	14	1	.	.	.	4	.	.	.	.	.	0	.	14	2	.	0	12	13	11	10	.	.	113
Jussey	5	2	.	5	.	.	6	22	5	.	.	.	5	.	.	.	.	.	.	2	.	15	8	.	6	13	11	5	.	.	.	111
Vaux-s.-Aubigny	13	.	.	8	4	.	4	14	10	.	.	.	.	.	.	.	.	.	.	.	6	15	.	.	.	3	18	6	10	.	.	112
Dijon	2	.	.	16	.	4	5	13	7	.	.	.	5	.	.	.	.	.	.	.	4	3	.	.	.	2	16	.	4	.	.	82
Beaune	.	.	.	20	1	.	8	7	1	.	.	0	5	.	.	.	.	.	0	.	.	8	.	.	.	2	14	1	6	.	0	73
Lons-le-Saunier (E. N.)	12	3	3	17	.	.	10	8	12	7	.	.	.	2	.	.	.	.	0	.	.	.	2	.	27	.	16	6	.	.	.	124
Bourg (E. N.)	16	5	2	28	.	1	9	23	.	4	.	.	6	0	.	.	3	.	1	.	.	.	0	7	5	.	6	2	1	.	.	118
Saint-Apollinaire	.	18	4	.	15	.	8	.	.	.	.	.	.	3	.	.	.	.	.	.	.	.	.	.	8	5	.	.	4	.	.	66
L'Arbresle	3	.	.	8	.	.	5	0	11	6	.	.	.	4	.	.	1	0	0	0	4	.	.	10	1	.	0	0	7	.	.	62
Belfort (Château)	10	0	2	17	4	.	5	9	20	2	.	.	.	2	0	.	.	.	.	.	.	8	2	.	6	1	7	4	9	0	.	107
Besançon (Obs.)	4	3	0	9	0	2	6	15	16	0	.	.	2	2	0	.	.	.	0	.	.	14	2	.	20	1	15	7	1	.	.	117
Grand-Contour	.	.	8	10	21	.	11	21	.	.	.	.	.	.	.	.	.	.	.	.	.	13	.	.	.	10	6	10	3	1	.	114
Bonneville (C. M.)	26	3	.	27	3	.	.	.	3	.	.	.	.	.	.	.	.	.	.	.	.	7	0	16	7	0	19	4	.	.	.	114
Champagnole	17	13	5	3	16	.	10	0	14	4	.	.	.	3	.	.	.	.	.	1	.	3	3	2	.	26	6	27	5	1	.	157
Thoirette	10	16	2	1	37	.	2	.	19	9	.	.	.	2	.	.	0	.	.	0	.	1	1	3	3	19	.	24	4	.	.	154
Seyssel	18	.	.	22	3	19	.	21	8	2	.	.	.	2	.	.	.	.	1	1	.	13	.	12	19	20	.	.	.	.	.	159
Annecy	16	8	0	2	37	.	11	1	19	57	.	.	.	2	.	.	.	.	2	0	.	6	9	13	.	12	0	32	0	.	.	228
Chambéry	27	10	2	2	42	.	13	1	5	13	.	.	.	1	1	.	1	.	.	.	.	1	5	26	.	12	.	23	.	1	.	183
Nantua	17	33	.	.	42	.	24	29	9	.	.	.	.	2	.	.	.	.	.	.	.	.	1	12	.	17	2	23	5	.	.	215

STATIONS.	1	2	3	4	5	6	7	8	9	10	11	12	13	14	15	16	17	18	19	20	21	22	23	24	25	26	27	28	29	30	31	TOTAL.
BASSIN DU RHÔNE (suite).																																
Lyon-St-Genis (Obs.)...	3	1	2	1	21	.	11	0	19	13	.	.	.	7	.	.	0	0	0	1	0	0	.	8	2	8	0	3	1	0	.	100
Bourg-Argental...	9	1	.	18	.	5	12	29	.	.	.	.	4	.	.	3	3	.	.	.	.	0	.	9	12	2	3	.	4	.	.	114
Flumet.....	22	14	.	.	22	.	2	.	8	11	.	.	.	.	.	.	.	.	.	.	.	5	5	20	.	17	.	30	.	.	.	155
Sainte-Foy.....	4	.	11	.	.	9	.	.	.	.	.	.	.	.	.	.	.	.	.	.	.	.	.	4	28	11	.	13	3	.	.	84
Planay.....	7	.	.	.	6	.	.	1	.	3	.	.	.	.	.	.	.	.	.	.	.	.	.	30	.	15	.	24	.	.	.	86
Allemond.....	18	7	.	.	34	.	21	.	12	6	.	.	.	.	.	.	.	.	.	.	.	.	.	20	.	9	24	.	.	.	.	151
La Tronche.....	14	34	1	.	37	.	29	1	7	10	.	.	.	1	.	.	1	.	.	1	.	0	2	19	0	3	.	20	.	.	.	180
Villard-de-Lans...	.	60	4	.	28	3	23	1	.	13	.	.	.	1	.	.	1	.	.	3	.	.	3	21	.	5	.	23	0	.	.	188
Briançon.....	2	.	.	2	36	3	31	1	38	2	.	.	.	.	1	.	.	.	.	.	.	1	1	21	1	11	.	18	.	.	.	169
Gap (E. N.).....	1	.	.	23	.	.	34	1	7	.	.	.	.	0	.	.	3	.	1	0	.	2	.	24	1	9	0	11	.	.	2	118
Volonne.....	.	.	.	.	6	.	19	.	6	3	.	.	.	.	.	.	2	5	11	7	.	.	4	15	.	10	.	.	.	.	.	88
Forcalquier.....	.	.	.	.	17	.	26	.	.	2	4	.	.	.	.	.	15	4	14	.	.	.	4	16	.	4	.	3	.	.	.	109
Pont de Mirabeau.	.	.	.	.	.	.	15	.	2	10	.	.	.	1	.	.	14	2	9	.	.	.	.	17	.	.	.	1	.	.	.	71
Cavaillon.....	.	.	.	.	.	16	.	1	.	.	.	.	1	.	3	6	6	2	4	.	.	.	8	.	.	.	1	.	.	.	.	47
Vernoux (M. Maisonneuve).	1	.	.	35	51	.	15	.	51	.	.	.	.	1	3	.	23	2	2	1	.	52	.	16	6	.	.	26	4	.	.	290
Montpezat (P. C.)..	8	.	.	39	.	29	.	32	.	.	.	.	.	2	2	20	11	.	34	.	33	.	.	11	.	.	6	.	2	.	.	230
Vialas.....	.	.	.	67	4	.	53	13	27	.	.	.	0	13	11	2	35	35	35	92	7	37	.	14	1	.	5	5	5	.	.	461
Barre.....	.	.	.	24	.	13	5	15	3	.	.	.	.	16	6	3	29	41	46	32	.	.	.	.	.	.	.	18	4	.	.	256
Uzès.....	.	.	.	34	.	6	6	20	.	.	.	.	2	2	.	2	48	15	.	.	.	2	.	24	.	.	.	4	.	.	.	165
Barjac.....	.	.	52	39	.	10	.	27	.	.	.	.	4	.	.	46	12	3	3	2	6	3	12	.	.	.	15	1	2	.	.	237
Crest (M. Savoyat).	1	.	.	52	.	27	.	12	.	.	.	.	0	0	.	11	3	.	2	.	6	22	22	.	5	.	20	.	.	.	.	184
Pierrelatte (M. Favier)..	.	.	.	7	49	19	.	14	.	.	.	.	2	1	.	22	6	4	2	.	9	7	12	.	1	.	15	.	.	.	.	169
Clansayes (M. Robert)..	.	.	.	2	43	.	20	.	11	.	.	.	.	.	.	.	25	5	6	.	.	6	14	12	3	.	.	10	.	.	.	156
Mt-Ventoux (Obs.).	.	1	.	2	16	.	38	.	12	.	.	.	.	4	12	2	1	15	6	20	1	12	11	37	1	16	.	14	.	.	.	224
Saint-Christol....	0	.	16	27	6	32	.	12	5	.	.	.	.	.	.	14	10	18	4	.	15	4	8	.	.	.	.	13	.	.	.	182
Carpentras.....	.	.	.	10	.	12	.	1	.	.	.	.	1	1	0	16	7	6	1	.	1	1	15	.	1	.	8	.	1	.	.	79
Avignon (E. N.)...	.	.	.	.	.	3	17	2	.	.	.	.	.	1	.	.	24	13	2	.	1	6	15	.	.	.	4	.	1	.	.	88
Beaucaire (M. Pugnet)	.	.	.	8	5	0	30	.	3	.	.	.	.	.	.	.	26	11	.	3	.	.	9	.	.	.	.	1	2	.	.	99
Arles.....	.	.	.	11	9	.	21	.	5	.	.	.	.	.	.	.	25	15	4	.	3	.	.	7	.	.	.	1	.	.	.	101
BASSINS ENTRE LE RHÔNE ET LES ALPES.																																
Pélissanne.....	.	.	.	.	13	.	.	1	3	.	.	.	.	.	.	6	26	8	2	.	.	.	.	.	.	.	.	.	.	.	.	59
Aix (E. N.).....	.	.	.	1	.	7	15	1	6	.	.	.	.	2	.	.	12	.	5	.	.	5	.	8	0	.	.	1	.	.	.	63
Brignoles (M. Fabre)	.	.	.	.	33	15	.	1	.	.	.	.	1	.	3	5	14	10	4	.	6	24	.	16	.	.	0	18	.	5	.	156
Marseille (Obs.)...	.	.	.	3	.	8	9	2	0	.	.	.	.	3	.	.	12	1	4	.	.	1	.	5	0	.	.	1	1	.	0	51
Toulon (Obs.)....	.	.	.	6	4	14	.	.	2	.	.	.	.	.	.	.	22	12	16	.	.	3	.	6	.	.	2	.	.	.	0	86
Puget-Théniers...	.	.	.	.	31	9	43	.	4	3	.	.	.	.	.	.	6	9	26	2	.	.	6	14	.	.	.	13	.	3	.	170
Nice (Obs.).....	3	.	33	19	46	7	.	2	11	.	.	.	.	.	.	.	16	11	7	.	.	23	.	25	11	.	36	.	.	.	.	250
CORSE.																																
Ajaccio (E. N.)....	.	.	.	.	.	.	.	.	.	.	.	.	.	.	4	.	34	48	20	16	.	5	.	.	45	.	25	.	8	.	.	203
Cap Pertusato (Sém.).	.	8	.	.	.	.	.	.	.	.	.	.	.	.	.	.	60	38	26	9	.	.	.	.	.	4	.	3	.	.	.	148

OBSERVATIONS DU MOIS DE NOVEMBRE 1911.

STATIONS.	1	2	3	4	5	6	7	8	9	10	11	12	13	14	15	16	17	18	19	20	21	22	23	24	25	26	27	28	29	30	TOTAL.
BASSINS DU RHIN, DE LA MEURTHE ET DE LA MOSELLE.																															
Cornimont (Travexin)	1	.	.	.	.	37	1	.	8	15	0	0	18	2	.	1	5	21	15	30	12	72	.	1	5	18	6	15	8	.	290
Brouvelieures	.	.	.	.	.	14	.	.	8	6	.	.	6	.	.	.	11			34	10	74	.	3	.	24	12	.	.	.	203
Épinal	.	.	.	.	6	4	.	.	12	.	.	7	1	.	.	0	8	9	18	13	56	8	.	3	4	18	9	6	.	.	184
Provenchères-s-Fave	.	.	.	.	.	16	1	.	5	4	.	.	8	.	.	.	.	6	7	12	10	67	2	.	3	14	3	5	2	.	164
Baccarat	3	.	.	.	.	5	.	.	6	11	4	3	2	.	.	.	1	5	11	6	4	42	7	.	.	19	5	2	4	6	145
Lunéville	4	.	.	.	.	2	.	.	2	5	.	.	10	.	.	.	.	1	4	8	18	26	2	.	0	18	3	5	9	3	116
Nancy (Faculté)	4	0	.	.	.	4	.	.	1	2	1	1	7	0	1	.	0	6	9	18	4	40	4	.	1	8	6	12	8	0	137
Foug	3	.	.	.	.	5	.	.	4	.	.	4	9	.	.	.	1	3	9	13	10	23	11	.	3	9	5	12	11	0	131
Landres	3	.	.	.	3	5	.	.	.	3	.	.	13	.	.	.	6	.	4	14	4	5	14	.	.	2	2	7	.	.	83
BASSINS DE LA MEUSE, DE LA CHIERS ET DE LA SAMBRE.																															
Contrexéville	.	.	.	.	7	.	.	.	3	5	.	.	7	.	.	7	.	7	18	3	11	46	.	.	4	4	20	13	7	.	163
Neufchâteau (M. Marchal)	.	.	.	.	.	9	.	.	1	4	4	1	7	.	.	.	3	5	3	.	6	42	2	.	.	15	.	14	5	.	122
Commercy (P. C.)	.	.	.	.	4	3	.	.	2	1	2	5	3	.	.	1	3	5	9	26	12	18	3	1	4	5	4	9	5	1	126
Les Kœurs (forêt)	.	.	.	.	.	11	.	.	0	.	.	5	9	.	2	3	5	8	26	3	27	.	.	.	.	3	8	4	5	.	118
Consenvoye	.	.	.	.	6	.	.	.	.	.	2	13	2	.	.	2	5	9	3	2	9	6	.	.	.	3	1	4	.	.	67
Hussigny	.	.	.	.	9	.	.	.	.	.	5	.	20	.	.	.	.	12	9	11	4	5	.	.	.	.	2	5	.	.	84
Mouzon	1	.	.	.	3	7	.	.	.	.	1	25	17	.	.	2	3	13	7	14	4	3	5	.	.	.	.	4	4	.	112
Poix	.	.	.	.	8	20	1	.	.	.	.	32	29	.	.	1	7	21	10	23	3	.	7	1	.	.	4	2	2	.	169
Fumay	.	.	.	18	.	11	.	.	.	.	.	30	17	.	.	2	.	16	16	18	.	.	.	.	.	.	7	.	.	.	134
Maroilles	.	.	.	.	2	5	1	.	.	.	1	25	6	.	.	.	.	5	17	18	.	.	7	.	.	.	4	.	.	.	91
BASSINS DE L'ESCAUT, DE LA LYS, DE L'YSER ET DE L'AA.																															
Cambrai	.	.	1	6	5	.	.	.	6	2	3	6	10	.	.	1	3	.	8	3	.	.	3	2	.	.	5	2	1	4	74
Le Quesnoy (P. C.)	7	.	1	.	2	2	0	.	2	.	1	33	1	.	.	.	0	5	10	13	0	.	7	1	.	.	4	.	0	.	87
Valenciennes (C. M.)	.	1	.	0	5	1	.	5	.	3	30	3	.	.	0	1	3	8	13	1	.	4	2	.	.	.	4	.	.	.	83
Douai (E. N.)	.	.	0	0	4	5	0	5	1	5	20	.	.	.	.	0	3	5	12	7	.	.	4	.	.	.	0	0	.	0	73
Arras (St. agr.)	0	0	.	1	10	2	.	6	0	1	28	1	0	0	0	0	4	13	12	.	.	5	1	.	.	0	0	0	.	0	85
Lille (C. M.)	.	1	1	.	5	6	4	1	7	.	1	27	.	.	.	.	1	4	4	12	1	.	0	2	2	.	.	.	0	0	.	77
Oye	.	7	0	0	2	.	33	24	8	7	16	1	1	.	1	8	5	7	7	.	.	.	3	.	.	.	.	0	0	.	131
BASSINS DE LA CANCHE, DE LA SOMME, DE LA BÉTHUNE, ETC.																															
Nesle	0	.	.	.	.	6	2	.	1	0	4	18	1	.	.	0	3	.	9	8	.	0	11	.	.	.	3	0	0	0	67
Guerbigny (M. Palyart)	0	.	1	.	6	1	0	.	1	0	7	15	.	.	0	.	3	9	4	7	1	.	13	.	.	.	1	0	0	.	71
Amiens (St. agr.)	.	.	.	0	8	4	.	4	.	1	18	0	.	.	.	.	2	15	10	.	.	10	0	.	.	.	.	1	.	0	75

STATIONS.	1	2	3	4	5	6	7	8	9	10	11	12	13	14	15	16	17	18	19	20	21	22	23	24	25	26	27	28	29	30	TOTAL.
BASSINS DE LA CANCHE, DE LA SOMME, DE LA BÉTHUNE, ETC. (suite).																															
Valhuon	.	.	.	8	6	14	.	12	4	.	12	.	21	.	.	.	6	19	11	.	.	.	.	.	.	6	.	.	.	.	118
Boulogne (C. M.)	.	10	1	.	9	0	10	28	25	14	.	33	.	.	3	12	5	.	8	.	.	1	2	.	.	.	.	.	.	0	160
Eu	6	.	2	.	7	20	15	1	5	.	4	6	1	0	.	0	2	3	9	4	0	1	1	3	.	.	.	.	.	.	91
Aumale	1	.	0	.	5	8	12	.	5	.	1	24	2	.	.	0	0	5	26	17	2	.	6	0	1	.	.	.	.	.	114
Dieppe	5	.	1	.	5	10	9	.	10	0	5	16	.	3	.	0	0	4	23	7	1	.	3	3	.	.	.	.	.	.	104
Goderville	19	.	.	3	1	9	1	18	8	0	.	39	.	.	0	3	5	8	5	19	6	1	6	.	3	.	.	.	.	.	153
BASSIN DE LA SEINE.																															
Château-Chinon	1	.	.	.	.	16	1	.	4	3	1	1	17	2	.	3	1	12	14	4	2	32	7	1	5	.	3	18	22	.	170
Clamecy (P. C.)	3	.	.	.	.	6	.	.	4	.	.	.	12	.	.	1	.	10	16	4	3	46	8	.	.	8	5	5	6	.	137
Marigny-le-C.	.	.	.	.	.	8	.	.	.	.	.	.	.	.	.	.	.	6	6	6	.	24	6	.	.	4	.	2	17	.	80
Montbard	0	.	.	.	2	.	.	.	2	.	.	.	.	.	.	0	.	3	14	13	3	43	6	.	0	7	3	9	7	.	112
Auxerre (C. M.)	0	1	0	0	1	6	.	.	1	.	.	5	1	.	0	0	.	18	5	3	18	34	5	1	0	10	6	5	0	0	120
Tonnerre (P. C.)	.	.	.	.	1	8	.	.	3	.	.	11	4	.	.	.	.	21	14	5	17	33	7	.	1	13	4	4	1	.	148
Laroche-s.-Yonne	.	.	.	.	15	.	.	.	0	.	.	11	.	.	.	.	8	6	8	.	38	8	1	.	7	7	1	4	.	.	116
Villeneuve-l'Arch.	.	.	.	.	7	.	.	.	.	.	5	13	.	.	.	.	12	15	9	.	16	.	.	2	.	7	.	.	.	.	85
Laignes	.	.	.	.	4	.	.	4	.	0	1	6	.	.	0	0	7	12	10	7	41	5	.	.	18	3	7	4	.	.	130
Clairvaux	4	.	.	.	.	.	.	.	2	1	2	2	10	0	.	1	1	12	9	6	7	41	5	.	1	.	16	8	7	.	136
Troyes (E. N.)	.	.	.	.	6	1	.	.	0	.	.	7	2	.	0	4	7	16	1	1	19	20	8	1	1	4	5	2	1	.	104
Valentigny	7	.	.	.	.	6	.	.	1	1	.	2	7	.	.	0	1	5	8	.	1	34	8	.	0	5	6	5	.	.	96
Arcis-sur-Aube	.	.	.	.	6	.	.	.	.	.	.	19	.	.	.	.	7	.	.	.	24	10	9	.	.	.	4	.	.	.	79
Fay-les-Marcilly	.	.	.	.	7	.	.	.	.	.	5	24	.	.	.	1	7	12	.	1	25	13	1	.	.	9	1	2	.	.	107
Neuville-aux-Bois	2	.	.	.	.	3	.	.	.	.	2	4	5	.	.	.	2	7	10	.	5	15	10	.	1	1	4	6	2	.	78
Étampes (P. C.)	.	.	.	.	.	5	.	.	.	.	.	4	1	.	.	0	.	5	5	.	.	20	6	1	.	.	6	.	2	.	55
Fontainebleau (É. d'appl.)	3	.	.	.	.	5	.	.	.	.	1	6	9	.	.	2	0	10	8	.	.	16	8	1	.	1	10	.	2	.	83
Touquin (C. M.)	.	.	.	.	3	.	.	.	.	.	10	.	3	.	.	.	10	5	3	.	13	8	.	10	.	1	.	.	.	.	65
Saclay	.	.	.	3	2	.	.	.	.	.	.	2	.	.	.	.	1	7	3	3	4	6	5	.	4	1	7	1	.	.	49
Le Perray (St-Hub.)	.	.	.	.	4	.	.	.	.	.	4	9	.	.	0	.	4	9	0	2	3	4	5	.	2	.	6	1	0	0	53
Versailles (E. d'hort.)	.	4	.	.	5	5	.	.	.	.	.	18	2	.	.	3	2	5	12	3	10	14	8	1	7	8	2	14	.	.	123
Sèvres (Ch. des Bruyères)	0	0	0	0	4	.	.	.	.	.	2	10	.	.	1	0	4	13	4	2	3	5	7	.	1	1	4	3	.	.	65
Paris (B.C.M., cour)	.	0	0	.	.	5	.	.	.	.	0	12	1	0	.	1	0	5	12	3	.	4	9	0	0	1	7	0	0	.	59
Langres (M. Raclot)	0	0	0	1	.	6	.	.	3	3	0	0	9	0	0	1	0	7	4	14	6	32	3	.	5	15	8	26	23	0	167
Chaumont (E. N.)	.	.	.	.	5	3	.	.	5	0	.	7	1	.	.	0	1	12	6	5	25	23	1	1	.	19	3	17	.	.	135
Aillianville	4	.	.	.	.	13	.	.	2	5	1	3	10	2	.	1	1	10	10	4	6	48	1	.	4	15	11	14	11	.	173
Demange-aux-Eaux	5	.	.	.	.	7	.	.	1	2	1	2	10	0	.	.	2	8	12	6	4	41	5	.	1	7	12	2	18	.	146
Bar-le-Duc (C. M.)	6	.	.	.	.	8	.	.	.	1	0	3	10	1	.	0	2	6	7	24	5	22	4	.	.	3	7	4	5	.	118
Bassuet	.	.	.	.	3	3	.	.	0	.	.	8	4	.	.	0	.	9	4	6	14	18	8	0	4	0	3	1	0	0	88
Châlons-sur-Marne (C. M.)	2	0	0	.	.	4	.	.	0	.	.	6	9	0	0	0	0	11	8	0	1	11	7	0	.	0	4	1	1	0	68
Betz	.	.	.	1	4	.	.	1	.	17	4	.	.	.	0	0	5	8	3	2	1	6	2	.	0	.	7	2	0	0	64
Parc St-Maur (Obs.)	.	.	.	.	4	.	.	.	.	0	5	5	.	.	1	0	4	8	1	1	6	2	6	.	1	.	7	1	.	.	52
La Grange-a-Bois	.	.	.	2	1	.	.	.	.	.	10	17	.	.	.	3	8	.	.	.	7	4	.	.	3	3	.	.	.	.	55
Vouziers	2	.	.	.	.	6	.	.	.	.	.	13	15	.	.	0	.	11	6	5	1	7	6	.	.	.	2	.	4	.	79
Faissault	.	1	.	.	2	10	.	.	.	.	.	26	20	.	.	.	3	15	6	12	3	.	7	.	.	.	3	2	3	.	114
Bourgogne	.	0	.	.	0	4	.	.	.	.	.	11	9	.	.	0	0	8	7	5	0	4	6	.	.	2	3	.	3	.	62
Berry-au-Bac	.	.	.	.	.	3	.	.	.	.	.	10	7	.	.	.	.	7	11	7	2	1	6	.	.	.	6	.	2	.	62
Signy-le-Petit	.	.	0	.	8	13	1	.	.	.	.	23	20	.	.	1	3	11	11	25	5	.	6	.	.	.	1	6	1	.	134
Laon (St. agr.)	.	0	0	.	.	6	.	.	1	.	.	21	6	.	.	.	.	10	12	14	1	0	8	.	.	.	4	2	2	.	88
Maignelay	.	.	.	.	1	4	1	.	2	.	2	26	1	.	.	.	.	4	17	8	3	.	12	2	.	.	3	.	1	.	85

STATIONS.	1	2	3	4	5	6	7	8	9	10	11	12	13	14	15	16	17	18	19	20	21	22	23	24	25	26	27	28	29	30	TOTAL.
BASSIN DE LA SEINE (suite).																															
Beauvais (C. M.)...	.	.	.	.	6	.	.	1	0	.	15	17	.	.	.	0	3	11	10	8	0	1	8	.	.	.	0	1	0	.	83
Senlis.....	.	.	.	.	5	.	.	.	.	.	0	23	.	.	.	.	6	9	5	3	1	.	9	.	.	.	5	.	.	.	66
Pontoise.....	.	0	.	.	2	.	.	.	1	0	4	13	.	.	0	.	3	9	3	6	0	1	8	.	.	.	8	0	0	.	63
Fontaines.....	0	.	.	.	11	0	0	2	.	.	5	14	.	.	1	0	11	12	5	5	39	7	2	0	9	8	5	6	0	0	143
Charny.....	.	.	.	.	16	.	.	.	.	.	.	7	.	.	.	.	8	8	4	4	35	5	1	.	.	13	.	.	.	.	103
Grignon.....	.	.	.	.	.	9	.	.	.	.	.	8	11	.	.	.	4	10	10	5	13	30	7	.	.	6	7	.	1	0	120
Nemours (C. M)...	4	.	.	.	.	4	.	.	1	.	.	3	11	.	.	1	0	9	8	.	0	22	10	1	.	2	7	0	1	.	82
Chartres (E. N.)...	.	.	.	.	1	.	.	.	.	.	.	12	1	.	.	.	.	15	.	.	5	6	4	.	2	.	?	.	.	.	46?
La Loupe.....	.	.	.	3	7	7	.	.	1	.	2	9	3	.	.	2	.	2	2	.	4	3	.	.	.	1	8	.	.	.	54
Dreux.....	.	.	.	.	1	2	.	.	2	.	.	5	.	.	.	.	1	8	.	2	.	5	0	1	.	.	7	.	.	.	34
Verneuil.....	.	.	.	.	2	3	.	.	4	.	2	8	.	.	.	.	.	6	15	0	1	0	8	1	.	1	.	.	0	.	52
Évreux (P. C.)....	.	0	.	.	2	.	.	1	0	0	6	6	.	.	0	0	2	10	7	9	0	3	3	2	.	.	.	.	.	.	53
Trappes.....	.	.	.	.	4	.	.	.	.	.	2	8	.	.	1	.	4	11	0	3	2	4	4	1	1	.	7	.	1	.	52
Chaumont-en-Vex..	.	.	.	.	1	4	.	.	1	.	.	25	0	.	.	1	.	6	15	24	1	.	9	.	.	.	.	.	5	.	89
Gournay (P. C.)...	.	.	.	.	.	5	.	.	2	.	.	38	5	.	0	.	.	4	22	19	.	.	.	8	.	.	.	.	.	.	105
Rouen (île Lacroix)	1	0	.	.	0	4	1	0	6	.	1	18	0	.	.	2	0	3	16	30	1	0	4	1	0	0	.	.	.	.	87
Bolbec.....	7	1	.	.	2	10	9	.	17	2	8	42	.	1	.	1	2	8	22	24	1	.	1	3	.	.	.	1	.	.	162
Le Havre (r. des Ormeaux).	3	.	.	.	4	5	.	15	9	1	6	14	2	.	.	0	3	6	13	11	12	9	1	0	.	.	.	.	.	.	115
Bernay.....	.	0	.	.	3	0	.	12	0	3	8	5	1	.	.	0	2	9	6	2	0	2	4	.	0	.	.	.	.	.	55
Rugles.....	.	.	.	.	.	6	.	.	.	.	.	9	.	.	.	.	.	6	7	9	6	.	6	.	.	.	.	.	.	.	49
BASSINS ENTRE LA SEINE ET LA POINTE DE BRETAGNE.																															
Argentan.....	.	.	.	3	3	.	.	11	.	.	14	1	.	.	.	1	.	17	8	0	0	.	8	1	.	.	0	.	.	.	67
Lisieux (C. M.)...	0	.	.	.	2	3	0	1	10	.	2	19	0	.	.	.	5	3	19	4	2	0	3	2	.	.	.	.	.	.	71
Trouville.....	1	1	0	.	1	2	1	.	9	5	3	14	.	0	.	2	.	0	25	23	7	.	2	2	.	.	.	.	.	.	98
Caen (C. M.).....	1	.	0	.	3	5	2	.	19	3	3	12	2	.	.	1	0	4	10	2	0	1	3	5	.	.	.	.	0	.	75
Sainte-Honorine-du-Fay..	.	.	0	2	5	4	0	15	5	7	14	2	0	.	0	0	5	15	5	0	1	2	5	.	0	.	0	1	.	.	90
Saint-Sever.....	0	.	.	.	12	8	7	.	11	1	1	49	7	1	.	0	4	17	21	15	0	.	3	10	.	.	.	.	5	.	174
Ste-Marie-du-Mont.	1	1	7	1	1	1	15	6	18	8	4	21	6	0	0	4	6	3	20	3	2	0	2	3	.	.	.	.	0	0	134
Cherbourg (Obs.).	.	.	2	4	14	5	10	18	22	10	6	44	5	0	.	11	23	22	3	2	3	.	9	2	.	.	4	0	1	.	220
Percy.....	.	.	.	1	2	6	1	6	3	9	13	27	6	.	.	.	22	16	9	12	.	.	12	.	.	.	.	.	.	.	143
Louvigné-du-Désert.	.	.	.	2	10	.	.	8	2	1	7	15	.	.	.	2	11	20	23	2	.	.	8	.	.	.	.	1	.	.	111
Trans.....	.	.	.	.	.	.	.	9	4	.	14	10	.	.	.	4	8	15	25	2	.	.	7	1	.	.	.	.	.	.	96
Saint-Malo.....	8	.	.	1	3	.	.	15	.	2	7	6	.	.	0	.	7	13	30	15	9	.	6	4	.	.	.	.	.	.	125
Trégnier.....	2	1	3	2	.	0	1	5	5	8	8	10	5	.	.	2	3	9	7	5	3	2	4	3	.	.	.	2	.	.	91
St-Pol-de-Léon (M. Blandin)	.	.	3	.	5	4	6	8	10	6	11	14	2	6	12	4	5	7	3	4	2	5	2	4	1	.	3	3	.	.	128
PETITS BASSINS DU SUD DE LA BRETAGNE; BASSIN DE LA VILAINE.																															
Brest (Obs.).....	.	2	3	3	6	1	12	6	1	5	16	6	1	1	1	2	18	3	2	0	2	0	1	0	.	.	12	1	0	2	110
Glomel.....	.	.	.	1	3	1	1	11	2	5	20	30	1	.	2	1	10	20	5	1	.	.	1	2	.	.	.	1	.	1	119
Châteaulin.....	.	.	4	4	4	6	15	4	2	.	36	3	3	.	3	7	9	9	3	.	.	.	.	.	.	.	2	.	.	.	114
Pontivy.....	.	.	.	1	6	5	.	10	5	5	25	23	1	.	.	19	10	1	.	.	.	.	4	.	.	.	.	.	.	.	115
Lorient (Obs.)....	.	.	.	2	4	2	0	14	8	0	29	10	3	.	1	0	13	7	2	.	.	1	2	1	.	.	.	.	1	.	100
Belle-Isle (phare).	.	.	.	.	2	.	3	10	17	12	2	17	12	.	.	.	8	4	8	3	5	.	3	3	.	.	.	.	.	.	107
Rennes (P. C.)....	.	.	.	.	5	.	.	13	2	1	11	19	.	.	.	.	4	7	2	.	.	.	10	0	.	.	.	.	.	.	72
Montauban.....	.	.	.	2	9	.	.	10	2	.	9	12	.	.	.	0	4	9	5	.	.	.	5	2	.	.	.	.	.	.	69

STATIONS.	1	2	3	4	5	6	7	8	9	10	11	12	13	14	15	16	17	18	19	20	21	22	23	24	25	26	27	28	29	30	TOTAL.
PETITS BASSINS DU SUD DE LA BRETAGNE; BASSIN DE LA VILAINE (suite).																															
Plélan	.	.	.	2	14	1	.	13	2	.	21	38	.	.	.	1	10	13	3	.	.	.	6	3	.	.	.	.	1	.	127
La Guerche	.	.	.	5	8	.	.	9	6	2	12	10	.	.	.	2	10	12	2	.	3	3	8	.	.	.	.	.	.	.	91
Plessé	.	.	.	9	7	.	1	23	6	4	45	5	.	.	.	.	4	21	1	4	2	1	3	.	.	7	.	24	.	.	164
BASSIN DE LA LOIRE.																															
Estivareilles	.	.	.	.	.	2	.	.	6	0	.	.	6	.	.	.	.	5	8	.	.	.	5	1	.	.	0	11	.	.	44
St-Étienne (C. M.)	.	.	.	.	.	4	.	.	8	2	.	.	5	.	.	.	.	7	6	2	.	.	4	.	.	.	.	2	1	.	41
Feurs	.	.	.	.	.	.	.	.	4	3	.	.	.	.	.	.	4	.	1	5	.	.	.	.	.	.	.	6	3	.	26
Roanne (P. C.)	.	.	.	.	.	5	.	.	4	3	.	.	.	.	.	.	.	4	3	.	2	.	2	.	.	.	.	9	2	.	34
Digoin	.	.	.	.	.	4	.	.	4	4	.	2	4	.	.	.	.	8	2	1	4	1	.	.	.	.	2	7	33	1	76
Saint-Eusèbe	.	.	.	.	3	.	.	.	4	5	.	9	9	.	.	.	9	.	9	.	9	.	.	.	.	.	.	14	18	4	92
Arnay-le-Duc	.	.	.	.	.	5	.	.	5	.	.	6	1	.	.	1	.	5	3	1	5	8	10	.	2	.	.	32	6	.	88
Luzy	.	.	0	.	.	2	.	.	.	6	.	.	11	.	.	.	1	12	9	.	.	10	9	.	0	.	4	19	26	.	110
Châtillon-en-B.	.	.	.	.	.	8	.	.	4	.	2	8	5	.	.	4	.	4	9	3	7	8	.	.	.	.	4	14	2	.	83
Prémery (C. M.)	3	.	.	.	.	10	.	.	4	1	.	3	18	.	.	1	0	8	13	2	6	30	12	2	1	4	4	12	12	0	147
Mercoire	.	.	.	.	.	.	.	.	3	.	.	1	10	.	.	.	.	11	2	6	6	6	80	50	.	.	3	41	.	11	229
Murat	.	.	.	.	.	.	.	.	3	.	.	.	.	.	.	.	.	.	.	60	.	.	33	15	.	.	.	7	7	16	141
Ambert	.	.	.	.	.	5	.	.	4	3	.	.	2	.	.	.	.	6	7	2	1	.	12	.	.	.	.	10	6	1	58
Puy-de-Dôme (Obs.)	3	.	.	.	.	24	5	.	8	.	1	2	5	1	.	10	3	13	26	17	1	2	25	3	2	3	9	9	4	1	176
Clermont (Obs.)	1	.	.	.	.	2	.	.	2	.	.	1	1	.	.	.	.	10	6	3	1	2	21	1	0	.	2	2	6	0	59
Vichy	2	.	.	.	.	8	.	.	6	3	1	1	8	.	.	.	.	4	2	1	3	.	19	.	.	.	.	5	21	.	84
Vellat (Cte de Franchesse)	.	.	.	.	4	.	.	.	2	1	.	2	9	.	1	.	4	2	.	6	4	.	15	1	1	1	14	6	.	.	74
Chénérailles	.	.	.	.	.	1	2	.	2	2	.	.	6	.	.	.	.	4	2	3	.	2	10	.	.	6	2	8	.	.	50
Richebourg (Mais. forest.)	4	.	.	.	.	6	.	4	.	.	.	2	19	.	.	.	.	5	8	.	7	.	13	.	.	2	2	3	31	.	107
Issoudun	8	.	.	.	.	7	.	.	1	.	2	.	8	.	.	.	.	10	6	.	10	29	10	1	.	5	7	2	15	.	120
Bourges (E. N.)	.	.	.	1	0	1	.	.	0	.	.	9	0	.	.	1	5	9	0	.	1	18	12	1	.	11	.	21	.	1	91
Salbris	5	.	.	.	.	10	.	.	1	.	8	.	7	.	.	.	2	13	5	0	6	37	10	0	6	8	.	2	.	.	119
Luzillé	1	.	.	.	.	7	.	.	1	.	0	5	7	.	.	1	0	14	4	1	16	38	13	4	.	3	8	0	0	9	132
La Châtre (M. Rouet)	.	.	.	.	3	6	.	.	3	.	.	6	1	.	.	.	3	14	2	2	15	7	15	1	.	3	.	27	.	0	107
Châteauroux (St. agr.)	.	.	.	.	9	1	.	.	1	.	.	8	1	.	.	0	3	15	.	.	21	20	11	0	.	9	2	11	.	.	111
Saint-Benoît	5	.	.	.	.	4	.	.	.	.	2	10	2	.	2	.	.	10	6	.	16	34	8	3	1	1	12	.	2	.	119
Felletin	.	.	.	.	.	.	.	.	.	.	.	14	8	.	.	.	.	12	28	11	.	.	9	1	.	.	.	3	2	.	88
Guéret (E. N.)	0	.	.	.	3	9	0	.	4	.	.	15	2	.	0	1	6	11	11	6	6	3	14	.	.	3	.	29	.	.	125
Magnac-Laval	6	.	.	.	.	8	.	.	3	.	.	.	11	.	.	.	.	9	10	3	9	8	8	.	.	.	.	.	9	.	83
Dun-le-Palleteau	2	2	2	.	.	6	.	.	6	.	.	1	9	.	.	.	.	6	9	5	8	8	15	0	0	1	0	11	.	.	92
Le Blanc	.	.	.	.	.	8	.	.	4	.	.	5	.	.	.	1	.	19	8	4	.	31	15	.	4	5	5	3	.	.	112
Barrou	5	.	.	.	.	7	.	.	1	.	.	2	10	.	.	.	2	14	6	.	12	49	9	4	.	7	6	1	.	.	135
Eymoutiers	.	.	.	.	9	2	.	6	2	.	.	28	.	.	.	.	10	23	17	2	1	3	4	.	1	1	9	13	.	.	131
Limoges (C. M.)	2	.	.	.	2	5	.	.	8	1	.	12	5	.	0	2	0	15	19	11	5	2	4	4	.	2	.	2	.	.	101
Chabanais	1	.	.	.	.	10	.	.	4	1	0	.	14	.	.	1	.	12	1	12	11	8	1	4	.	1	.	1	.	.	82
Lussac-l-Châteaux	.	.	.	.	6	1	1	3	.	1	.	7	1	.	.	.	18	12	2	.	17	27	24	.	.	4	.	.	.	.	125
Rilly	.	.	.	.	5	.	.	1	.	.	3	4	.	.	1	.	11	4	.	16	40	14	4	5	7	.	.	.	.	.	115
Givry	.	9	.	.	.	.	.	.	2	.	.	4	14	.	.	.	.	.	19	.	11	13	11	.	.	7	3	23	4	.	121
Saint-Satur	2	.	.	.	.	9	.	.	1	.	.	7	11	.	.	.	1	9	20	1	14	28	10	2	.	6	5	20	2	.	147
Gien (M. D. Raffard.)	0	0	0	.	10	.	.	.	1	.	.	8	.	.	2	1	12	8	4	.	28	12	8	.	1	9	6	3	0	0	113
Orléans (E. N.)	.	.	.	.	5	.	.	.	.	0	0	12	2	.	0	.	9	7	6	.	18	16	5	1	1	3	10	1	0	0	96

STATIONS.	1	2	3	4	5	6	7	8	9	10	11	12	13	14	15	16	17	18	19	20	21	22	23	24	25	26	27	28	29	30	TOTAL.
BASSIN DE LA LOIRE (suite).																															
Blois (E. N.)	.	.	.	.	9	.	.	.	1	0	0	7	1	.	0	0	10	4	2	.	27	19	3	.	1	5	9	0	.	0	97
Tours (Portillon)	3	.	.	.	.	7	.	.	2	.	.	7	6	.	.	.	.	12	4	2	8	33	7	5	.	.	13	.	.	.	108
La Baumette (M. Cheux)	.	.	.	.	2	1	.	3	2	1	3	5	1	.	1	0	3	13	1	.	16	14	9	.	.	1	13	1	5	.	96
Châteaudun (M. Roger)	.	.	0	0	5	.	.	0	.	.	7	2	.	.	0	0	4	10	4	2	14	9	1	.	1	8	0	1	0	0	68
Authon-du-Perche	.	.	.	0	9	3	.	.	.	.	4	9	.	.	.	2	9	15	11	.	7	16	12	2	2	.	7	0	1	1	109
Vendôme (P. C.)	.	.	.	.	7	5	.	.	.	.	.	.	8	.	.	.	.	7	9	10	6	8	9	.	.	.	6	9	.	.	83
Louestault	.	.	.	.	.	.	.	.	9	.	.	9	6	.	.	2	1	7	10	2	5	30	10	4	1	.	.	3	1	.	100
Mortagne	.	.	.	.	8	3	.	.	4	.	2	10	1	.	.	0	1	6	14	3	.	0	2	0	.	.	.	1	0	.	58
Nogent-le-Rotrou	.	.	.	.	4	5	.	.	.	.	.	23	.	.	.	.	.	6	18	6	.	5	9	.	.	.	6	.	.	.	82
Grez-en-Bouëre	.	.	.	3	3	.	.	6	0	5	17	1	.	.	1	1	6	15	2	2	5	4	4	.	.	0	0	0	1	0	75
Le Mans (Gaz)	.	.	.	.	1	4	.	.	0	0	.	15	2	.	.	0	0	4	14	5	1	6	7	3	.	.	.	7	.	.	71
Ambrières	.	.	.	.	7	4	.	0	11	0	5	34	9	.	.	0	1	7	35	15	1	0	4	7	.	.	.	.	1	0	140
Évron	.	.	.	4	2	.	.	8	.	1	14	2	.	.	.	1	2	11	5	.	3	4	2	.	.	.	.	1	.	.	60
Château-Gontier	.	.	1	8	1	0	1	8	3	5	14	.	.	0	1	1	4	25	1	.	7	4	5	0	0	0	0	.	6	0	96
La Meignanne	.	.	.	4	3	.	.	4	2	.	12	5	.	.	1	0	6	16	2	4	13	12	2	.	1	6	6	1	1	1	102
Nantes (Obs.)	.	.	.	6	5	1	0	11	2	5	20	17	1	.	0	2	7	30	1	3	12	9	3	.	0	2	11	0	4	.	152
Cordemais	.	.	.	12	3	1	1	14	1	8	41	5	.	.	.	3	15	5	0	3	3	5	1	.	0	4	.	10	.	.	137
Parthenay (E. N.)	.	.	.	.	13	1	.	.	5	2	1	24	.	0	0	0	8	31	3	1	61	40	7	.	0	0	1	1	7		205
Bressuire	.	.	.	.	2	8	.	.	.	.	12	8	13	.	.	.	1	12	24	.	26	44	10	.	1	2	.	.	.	.	163
Argenton-Château	.	.	.	.	.	4	.	.	5	2	2	1	4	.	.	.	.	14	7	1	20	44	12	2	1	2	13	0	1	0	134
Saumur (Récollets)	0	0	.	0	1	3	0	0	3	1	1	1	8	0	.	1	2	15	0	1	21	34	13	1	2	2	14	1	1	0	126
Les Herbiers	.	.	.	.	5	8	.	2	8	3	7	14	7	.	.	7	4	19	21	9	19	28	6	1	.	0	7	.	.	.	176
Montaigu	.	.	.	.	5	6	3	.	7	4	8	28	6	.	.	1	1	18	13	9	15	20	4	1	.	.	12	0	.	.	161
BASSINS ENTRE LA LOIRE ET LA GIRONDE.																															
Les Sables-d'Olonne	.	.	.	.	2	2	1	.	8	1	13	12	13	1	.	2	4	22	16	5	25	27	4	1	.	.	2	.	21	.	182
La Roche-s.-Y. (E.N.)	.	.	.	.	4	4	2	.	10	2	8	19	11	0	.	2	.	20	20	8	26	38	8	0	.	.	5	0	5	.	191
Luçon	1	.	.	.	2	3	1	.	4	12	10	17	10	.	.	2	2	24	18	6	36	29	3	.	.	2	7	1	10	1	202
Niort (Comporté)	.	.	.	.	.	12	0	2	4	.	4	3	17	.	.	1	.	27	16	5	14	47	3	2	.	3	2	1	1	2	166
La Rochelle (P. C.)	.	.	.	.	.	5	2	1	2	12	2	7	15	.	.	7	.	17	16	8	15	38	7	2	.	.	2	.	1	.	159
Angoulême (P. C.)	7	.	.	.	.	8	.	.	2	3	.	.	21	.	.	1	0	13	14	7	10	7	0	6	1	.	0	.	0	.	101
Barbezieux	6	.	.	.	.	12	.	.	3	5	2	1	20	.	.	.	.	13	18	14	7	4	.	4	.	.	.	.	.	.	108
Cognac	.	.	.	.	.	9	.	2	.	9	5	10	10	.	2	.	.	21	12	8	9	13	.	4	2	.	.	.	.	.	114
Civray	6	.	.	.	.	7	.	.	3	3	1	4	13	.	.	.	.	13	19	8	10	32	7	5	2	.	4	.	2	.	139
St-Jean-d'Angély	1	.	.	.	.	6	.	.	.	9	4	1	16	.	.	4	.	12	19	10	14	27	.	5	.	1	.	4	.	.	133
Rochefort-s-M. (Obs.)	.	.	.	.	3	2	.	.	6	8	1	4	8	.	0	2	11	23	10	5	14	20	.	3	.	2	1	4	3	0	130
BASSIN DE LA GIRONDE.																															
Saignes	.	.	.	5	12	19	.	.	6	.	.	16	.	.	.	.	.	.	.	17	22	.	9	17	11	.	.	.	.	.	133
Saint-Mamet	.	.	3	2	3	4	.	2	7	13	7	17	19	.	.	.	.	7	8	11	.	.	8	15	.	.	.	22	7	3	161
Frayssinet	.	.	.	.	.	4	.	.	5	.	.	10	5	.	.	2	.	13	6	4	.	.	.	20	.	.	.	2	4	.	75
Chartriers-Ferrière	.	.	.	.	.	6	.	.	5	.	.	.	16	.	.	2	.	.	14	8	.	2	.	.	17	2	.	1	1	.	73

STATIONS.	1	2	3	4	5	6	7	8	9	10	11	12	13	14	15	16	17	18	19	20	21	22	23	24	25	26	27	28	29	30	TOTAL.
BASSIN DE LA GIRONDE (suite).																															
Tulle (P. C.)	.	.	.	.	.	16	5	.	.		23	.	.	3	.	.	.	11		52	.	.	3	21	.		4	1	7	.	145
Périgueux (M. Pasquet)	.	.	.	.	8	0	.	11	5	.	.	19	.	.	0	0	3	14	7	4	2	.	11	0	0	.	0	.	0	.	84
St-Avit-du-Moiron	3	.	.	.	.	6	3	.	11	2	.	.	21	.	.	2	.	1	7	4	3	1	.	3	4	.	.	.	.	2	74
Chalais	3	.	.	.	.	7	1	.	5	4	1	.	21	.	.	1	0	7	23	5	6	3	.	6	1	0	0	0	.	0	95
Cavignac	.	.	.	.	8	1	.	.	6	3	4	.	16	1	.	.	.	8	8	5	3	3	.	4	1	.	.	2	2	.	78
Mende (P. C.)	.	.	.	.	.	2	.	.	1	.	.	3	4	.	.	.	.	12	11	13	2	.	48	25	4	.	.	10	.	12	146
St-Chély-d'Apcher	.	.	.	.	.	3	.	.	2	.	.	.	6	.	.	1	.	.	20	10	1	.	37	10	0	.	.	16	0	10	116
Entraygues	.	.	.	.	.	6	.	.	.	8	.	.	.	.	.	18	.	16	26	14	.	.	8	10	.	.	.	.	.	8	114
Figeac (S. hy.)	.	.	.	.	.	5	.	.	.	2	.	.	13	.	.	.	.	10	10	12	5	.	.	20	.	.	.	.	12	.	89
Cahors (P. C.)	.	.	.	.	.	5	1	.	5	.	.	.	10	.	.	2	.	8	12	15	.	.	1	11	.	.	2	1	1	1	75
Villeneuve-sur-Lot (C. M.)	1	0	.	.	.	7	0	0	8	0	1	2	9	.	.	1	.	7	.	17	1	1	0	3	2	0	.	1	7	2	72
Pont-de-Montvert	.	.	.	.	.	.	.	.	5	.	.	2	7	.	.	.	.	23	20	9	2	.	90	68	13	1	10	89	6	17	363
Séverac-le-Ch	.	.	.	.	.	3	.	.	2	.	.	3	5	.	.	.	.	17	15	4	.	.	26	18	.	.	5	13	5	4	121
La Cavalerie	.	.	.	.	.	.	.	.	.	.	.	.	.	.	.	.	.	.	30	12	.	.	30	44	.	.	.	28	1	.	145
Lacaune	.	.		.	.	2	.	.	.	.	.	.	18	.	.	2	.	7	31	28	.	.	35	25	1	.	.	7	.	45	201
Brassac	.	.	.	.	.	.	.	.	.	.	.	.	20	.	.	5	.	14	18	35	.	.	11	10	.	.	.	.	.	33	145
Lavaur	.	.	.	.	.	2	.	.	1	.	.	.	2	.	.	.	.	4	9	3	.	.	.	10	.	.	.	.	.	6	38
Naucelle	.	.	.	.	.	.	2	.	2	1	.	.	7	.	.	.	.	.	20	15	0	.	3	8	.	.	.	.	.	1	60
Carmaux	.	.	.	.	.	2	.	.	1	.	.	.	8	.	.	.	.	7	14	6	.	.	1	20	.	.	.	.	.	6	65
Montauban (E. N.)	0	.	.	.	.	3	.	.	2	.	.	5	1	.	0	1	5	6	8	2	.	.	3	3	.	.	.	.	4	0	43
Caylus	.	.	.	.	.	1	.	.	2	.	.	5	16	.	.	2	1	8	13	10	6	0	1	3	0	.	.	.	1	11	82
Juzet-d'Izaut	.	.	.	.	.	6	12	.	7	3	.	.	13	.	.	.	.	12	18	.	.	.	.	14	2	.	.	.	.	12	102
Tarascon-s.-Ar	.	.	.	.	.	.	1	3	2	.	.	.	8	.	.	.	.	5	13	.	.	.	.	6	8	.	.	.	.	1	48
Belpech (M. Rouquet)	.	.	.	.	4	3	.	2	1	.	.	17	8	.	.	.	4	17	0	1	.	.	2	0	.	.	.	.	6	0	63
Toulouse (Obs.)	.	.	.	.	.	3	.	.	5	.	.	1	3	.	.	.	.	14	9	3	.	.	.	8	.	.	.	.	.	9	55
Pibrac (Le Bélard)	.	.	.	.	.	2	.	.	1	2	.	.	5	10	.	.	.	8	19	4	.	.	.	5	6	.	.	.	.	5	67
Masseube	.	.	.	.	.	4	0	.	6	.	.	0	18	3	.	.	.	7	20	5	.	.	.	7	.	.	.	.	.	9	79
Auch (P. C.)	.	.	.	.	.	3	3	.	9	2	.	.	8	.	.	.	.	6	23	16	.	.	.	1	2	.	.	.	.	12	84
Vic-Fezensac	.	.	.	.	.	5	.	.	12	3	.	1	9	.	.	.	.	5	20	17	.	.	3	.	.	.	.	.	.	14	88
Condom	.	.	.	.	.	4	1	.	14	.	.	1	16	.	.	2	.	4	13	15	1	.	.	.	.	.	.	.	7	17	93
Agen (P. C.)	2	.	.	.	.	3	.	.	11	1	.	7	13	.	2	6	1	16	15	10	.	3	.	4	2	.	.	2	12	.	110
Budos	4	.	0	0	.	7	1	.	9	7	2	.	15	0	.	1	0	3	11	9	1	2	.	1	1	1	.	2	1	7	86
Bordeaux-Floirac (Obs.)	3	0	0	0	0	9	0	.	5	5	0	.	13	1	0	3	1	5	5	10	2	2	.	3	1	0	.	2	0	0	70
Château-Lafite	4	.	.	.	.	7	2	.	1	2	6	2	10	.	.	1	1	8	21	7	1	5	0	2	2	1	3	2	1	0	88
La Coubre (Sém.)	.	.	.	.	3	1	.	.	6	2	1	8	0	.	.	1	3	14	4	6	11	12	.	2	1	3	.	2	4	.	83
BASSINS ENTRE LA GIRONDE ET LES PYRÉNÉES.																															
Hourtin (ph.)	.	.	.	.	.	6	1	.	1	6	.	.	13	0	.	0	0	13	13	4	3	3	.	3	1	.	0	2	.	.	69
Arcachon (C. M.)	8	.	.	.	.	10	.	.	11	5	8	1	15	3	.	.	.	7	12	5	2	.	.	.	5	.	.	3	.	.	95
Belin	5	.	.	.	.	12	.	.	10	13	4	0	16	4	.	1	.	6	17	17	1	1	.	1	1	.	.	1	1	0	110
Pic-du-Midi (Obs.)	0	.	.	.	.	.	1	.	5	3	.	.	18	19	.	.	.	7	21	6	2	.	2	8	3	.	.	2	.	2	99
Bagnères-de-B. (Obs)	.	.	.	.	.	2	15	.	9	5	.	.	11	5	.	.	.	6	30	3	0	.	4	12	1	.	.	.	.	2	105
Gélan	.	.	.	.	.	.	.	.	23	.	.	.	28	.	.	.	.	.	33	.	.	.	13	.	10	.	.	.	.	.	107
Pau (Gare)	.	.	.	.	.	14	.	.	18	.	.	36	12	.	.	.	20	10	24	6	.	.	10	.	.	.	.	.	.	.	150
Mauléon-Licharre	.	.	.	.	.	13	9	.	11	.	.	.	34	.	.	.	8	31	6	.	.	.	.	.	5	.	.	.	.	.	117
Riscle	.	.	.	.	.	4	.	.	17	.	.	.	22	1	.	.	.	8	26	18	.	.	.	.	.	.	.	.	.	10	104

STATIONS.	1	2	3	4	5	6	7	8	9	10	11	12	13	14	15	16	17	18	19	20	21	22	23	24	25	26	27	28	29	30	TOTAL.
BASSINS ENTRE LA GIRONDE ET LES PYRÉNÉES (suite).																															
Tartas	.	.	.	.	.	2	.	.	13	6	.	2	12	.	.	.	.	2	31	12	.	.	.	.	.	6	.	3	.	.	89
Bayonne	.	.	.	.	7	3	.	25	17	9	.	24	2	.	1	.	.	16	23	.	.	16	20	.	.	3	.	.	2	.	168
BASSINS ENTRE LES PYRÉNÉES ET LE RHÔNE.																															
Prats-de-Mollo (P. C.)	.	.	.	.	.	.	5	.	7	.	.	3	.	.	.	.	.	6	.	.	.	21	18	.	.	.	3	.	.	11	74
Thuès (Entre-Vails)	.	.	.	.	.	.	.	.	.	.	.	.	1	.	.	.	.	2	.	.	.	9	4	.	.	.	.	.	3	2	21
Estagel (P. C.)	.	.	.	.	.	.	.	.	.	.	.	.	.	.	.	.	.	.	.	.	.	.	8	.	.	.	.	.	3	6	17
Perpignan (Obs.)	.	.	.	.	.	.	.	.	1	.	.	1	.	.	.	.	.	.	.	.	.	8	15	.	.	.	.	.	11	49	84
Paulilles	.	.	.	.	.	.	.	.	.	3	.	.	2	.	.	.	.	.	.	.	.	.	8	18	.	.	.	.	.	28	59
Banyuls	.	.	.	.	.	.	.	.	.	3	2	.	.	.	.	.	.	.	.	2	.	.	10	19	.	.	.	1	.	22	59
Col de Puymorens	.	.	.	.	.	1	.	.	4	.	.	1	13	.	.	.	.	5	3	.	.	4	7	.	.	.	1	.	1	3	43
Le Capelier	.	.	.	.	.	2	.	.	.	.	.	.	15	7	.	.	.	3	.	.	.	.	10	.	2	.	.	.	.	.	39
Carcassonne (E. N.)	.	.	.	.	.	0	.	.	.	.	.	1	7	.	.	.	.	1	9	0	.	.	3	1	.	.	.	1	10	.	31
Villepinte	.	.	.	.	.	.	.	.	1	.	.	.	10	2	.	.	4	14	2	.	.	.	4	5	.	.	.	1	.	5	46
Saint-Pons	.	.	.	.	.	.	.	.	.	.	.	2	5	.	.	.	.	4	6	.	.	6	13	1	.	.	4	.	15	12	68
Campestre	.	.	.	.	.	.	.	.	.	.	.	.	6	.	.	.	.	21	.	14	.	.	68	81	17	.	.	14	7	25	253
Le Vigan (S. hy.)	.	.	.	.	.	.	.	.	.	.	.	.	6	.	.	.	.	17	8	12	.	2	105	47	18	.	15	59	20	9	318
Nîmes (E. N.)	.	.	.	.	.	.	.	26	11	.	.	8	.	.	7	.	.	.	1	.	.	3	25	26	2	.	10	1	.	18	138
Montpellier (E. N.)	.	.	.	.	.	.	.	.	0?	.	.	0?	.	.	.	.	.	.	.	.	.	8	51	10	3	.	7	.	.	3	84?
Gignac	.	.	.	.	.	.	.	.	.	.	.	.	.	.	.	.	.	.	.	.	.	.	25	49	3	.	2	.	5	.	84
Béziers	.	.	.	.	.	.	.	.	.	.	.	.	.	.	.	.	.	.	.	.	.	.	45	6	.	.	4	.	8	.	63
BASSIN DU RHÔNE.																															
Ballon de Servance (fort)	1	.	.	.	6	59	1	.	25	5	1	1	27	.	.	15	2	34	21	66	26	31	.	1	20	23	8	8	3	.	382
Cirey-les-B	.	.	.	.	16	0	.	5	19	.	.	7	2	.	.	.	11	5	1	2	16	.	.	4	4	3	7	2	.	.	104
Vesoul (E. N.)	0	.	0	.	.	12	.	.	20	.	.	5	4	.	.	0	.	9	7	.	23	15	.	3	1	9	8	8	4	.	127
Frain	1	.	.	.	.	7	.	.	2	3	.	0	10	0	.	1	.	10	12	11	4	51	7	.	3	10	11	20	9	.	172
Jussey	.	.	.	.	.	.	.	.	13	.	.	9	.	.	0	2	6	2	5	2	53	.	.	4	9	5	17	7	.	.	134
Vaux-s.-Aubigny	.	.	.	.	.	.	.	.	3	4	.	3	11	.	.	3	.	5	8	3	11	32	.	.	.	12	2	20	9	.	128
Dijon	.	.	.	.	2	.	.	.	7	1	.	7	.	.	.	.	5	6	1	.	8	7	2	1	.	2	8	24	2	.	83
Beaune	.	.	0	0	.	2	.	.	8	0	1	8	.	.	0	.	7	4	1	.	5	4	3	.	0	1	7	33	.	.	85
Lons-le-S. (E. N.)	.	.	.	.	.	17	.	.	31	7	.	0	27	.	.	.	.	18	9	.	8	.	.	.	.	.	.	2	3	.	122
Bourg (E. N.)	.	.	.	.	.	.	5	.	.	36	5	.	9	13	.	.	.	.	18	1	.	.	.	3	.	.	0	4	4	1	97
St-Jean-des-Vignes	.	.	.	.	.	.	2	.	7	11	.	.	.	.	.	.	.	.	7	6	.	.	3	.	.	.	.	7	.	.	43
L'Arbresle	.	.	.	.	.	3	0	.	6	4	.	.	3	.	.	.	.	5	5	3	1	.	1	0	.	.	.	7	.	1	40
Belfort (Château)	.	.	.	.	.	8	.	.	16	2	.	1	7	.	.	.	.	8	2	1	14	6	1	1	3	11	1	5	0	.	87
Besançon (Obs.)	0	.	.	.	8	9	.	.	24	.	.	10	4	.	0	0	4	14	3	.	7	1	.	4	1	3	3	7	0	.	104
Grand-Contour	.	.	.	.	.	9	.	.	9	16	.	.	20	.	.	.	.	14	4	.	3	.	.	.	0	6	3	10	.	.	95
Bonneville (C. M)	.	.	.	.	.	6	.	.	48	25	.	.	15	.	.	.	.	18	4	3	0	.	.	0	.	.	.	0	.	.	119
Champagnole	.	.	.	.	.	3	1	.	13	20	1	.	21	6	.	.	3	17	18	2	1	2	.	.	1	.	.	2	.	.	113
Arinthod	.	.	.	.	.	7	.	.	36	1	.	.	30	3	.	.	.	20	11	11	1	.	.	.	.	2	.	1	4	.	128
Seyssel	.	.	.	.	.	4	.	.	43	32	.	.	19	.	.	.	29	16	23	17	.	.	.	2	.	.	.	.	.	.	184
Annecy	.	.	.	.	.	6	0	.	10	32	8	14	3	.	.	.	16	8	13	2	.	0	.	0	0	.	0	.	0	.	113
Chambéry	.	.	.	.	.	3	1	.	3	58	10	.	11	9	.	.	.	12	10	12	2	.	3	.	2	.	.	.	.	.	135
Nantua	.	.	.	.	.	8	.	.	20	40	2	.	30	12	.	.	.	23	14	15	1	.	.	.	.	2	.	1	.	.	168

STATIONS.	1	2	3	4	5	6	7	8	9	10	11	12	13	14	15	16	17	18	19	20	21	22	23	24	25	26	27	28	29	30	TOTAL
BASSIN DU RHÔNE (suite).																															
Lyon-St-Genis (Obs.)	.	.	.	.	.	1	0	.	1	20	0	.	1	.	.	.	.	6	4	0	0	.	1	2	0	.	.	2	0	0	39
Bourg-Argental	.	.	.	.	.	.	.	.	12	2	.	1	.	.	.	.	.	11	9	.	.	.	9	.	.	.	3	.	6	.	52
Flumet	.	.	.	.	.	10	.	.	2	19	13	.	13	7	.	.	.	7	23	27	32	.	.	.	.	.	.	.	.	.	153
Sainte-Foy	.	.	.	.	.	9	5	.	.	7	.	11	8	.	.	.	5	10	8	.	.	.	.	.	.	.	.	.	.	.	64
Planay	.	.	.	.	.	4	.	.	.	1	2	11	7	.	.	.	.	10	14	9	4	.	.	5	1	.	.	.	.	.	67
Allemond	.	.	.	.	.	6	.	.	.	60	13	.	.	2	.	.	.	19	10	.	.	.	16	.	1	.	.	0	.	.	129
La Tronche	.	.	.	.	.	1	3	.	2	45	13	.	13	7	.	.	.	16	5	8	0	.	7	0	1	.	.	0	.	.	121
Villard-de-Lans	.	.	.	.	.	3	.	.	2	40	.	.	1	32	4	.	.	18	8	12	.	.	13	6	.	.	.	.	.	.	138
Briançon	2	.	.	.	.	.	.	.	6	15	4	.	9	.	.	.	.	9	8	13	.	.	12	3	.	.	.	1	.	.	82
Gap (E. N.)	2	.	.	.	.	.	.	.	95	14	.	.	9	.	.	.	24	14	.	4	.	.	13	6	.	.	2	3	.	.	187
Volonne	.	.	.	.	.	.	.	18	18	56	9	.	15	.	.	.	.	33	8	.	.	.	18	21	8	.	2	4	.	.	210
Forcalquier	.	.	.	.	.	.	.	.	26	25	.	.	13	.	.	.	.	26	6	.	.	.	15	20	.	4	11	.	.	.	146
Pont de Mirabeau	1	.	.	.	.	.	.	.	15	37	.	.	13	.	.	.	.	13	3	.	.	.	10	21	12	1	.	.	.	.	126
Cavaillon	.	.	.	.	.	.	.	5	27	.	.	8	.	.	.	.	11	5	.	.	.	3	35	0	.	3	2	.	1	.	101
Vernoux (M. Maisonneuve)	.	.	.	.	.	.	.	.	47	11	.	.	12	.	.	.	.	28	8	.	.	.	17	8	11	.	8	17	1	.	169
Montpezat (P. C.)	.	.	.	.	.	.	.	.	3	.	.	15	.	.	.	.	27	2	.	.	8	20	32	4	.	30	48	20	.	.	209
Vialas	.	.	.	.	.	.	.	.	3	.	.	4	13	.	.	.	.	51	18	7	.	7	45	45	13	.	39	123	30	13	409
Barre	.	.	.	.	.	.	.	.	.	.	.	.	4	.	.	.	.	14	10	6	.	.	52	64	14	.	3	43	3	12	225
Uzès	.	.	.	.	.	.	.	.	30	.	.	2	16	.	.	.	.	17	5	.	4	.	14	20	8	.	7	20	.	8	151
Barjac	.	.	.	.	.	.	.	36	1	.	.	21	.	.	.	.	17	2	.	.	1	15	28	3	.	4	27	.	1	.	156
Crest (M. Savoyat)	.	.	.	.	.	1	.	6	51	1	.	16	.	.	.	.	26	6	.	.	.	7	3	.	.	1	.	.	.	.	119
Pierrelatte (M. Favier)	.	12	6	.	.	19	.	26	.	.	.	9	.	.	.	.	20	3	.	.	.	4	31	3	.	.	.	4	4	.	140
Clansayes (M. Robert)	.	.	.	.	.	.	.	.	24	11	.	.	23	.	.	.	.	17	4	.	.	.	7	22	5	.	2	.	.	.	114
Mont-Ventoux (Obs.)	.	.	.	.	.	.	.	.	12	19	.	.	16	.	.	.	.	12	15	.	2	10	7	15	16	.	3	18	.	.	147
Saint-Christol	.	.	.	.	.	.	.	21	103	.	.	26	.	.	.	.	33	.	.	12	.	26	24	.	.	23	20	.	.	.	280
Carpentras	.	.	.	.	.	.	.	3	13	.	.	12	.	.	.	.	20	6	.	.	.	5	18	.	.	2	1	.	1	.	80
Avignon (E. N.)	.	.	.	.	.	.	.	5	3	1	.	12	.	.	.	.	20	2	.	.	.	6	34	3	0	2	3	1	.	.	92
Beaucaire (M. Pugnet)	.	0	.	.	.	.	.	3	4	.	.	.	9	.	.	.	.	6	2	.	.	.	9	15	7	.	2	7	.	8	70
Arles	.	.	.	.	.	.	.	.	3	1	.	12	.	.	.	.	.	5	1	.	.	.	10	13	9	1	13	.	13	.	81
BASSINS ENTRE LE RHÔNE ET LES ALPES.																															
Pélissanne	.	.	.	.	.	.	.	.	.	24	.	.	15	.	.	.	.	3	4	.	.	.	14	36	6	1	.	1	.	.	104
Aix (E.N.)	.	.	.	.	.	.	.	2	25	3	.	2	7	.	.	.	.	9	2	.	.	4	5	26	2	.	6	.	.	2	95
Brignoles (M. Fabre)	.	.	.	.	.	.	.	.	83	33	0	.	12	.	.	.	.	22	.	.	.	.	15	35	21	.	17	18	.	2	259
Marseille (Obs.)	4	.	.	.	.	.	.	0	20	0	.	.	1	.	.	.	.	9	0	.	.	1	20	18	5	.	8	0	0	0	88
Toulon (Obs.)	.	.	.	.	.	.	.	.	36	2	.	.	5	.	.	.	.	9	.	.	.	14	16	12	.	6	.	.	.	.	99
Puget-Théniers	.	.	.	.	.	.	.	.	27	50	11	.	9	1	.	.	.	24	6	.	.	.	59	30	11	.	3	12	.	.	241
Nice (Obs.)	0	.	.	.	.	.	.	5	51	23	.	1	23	.	.	.	12	31	.	.	1	7	8	48	4	.	10	.	.	.	224
CORSE.																															
Bastia	.	.	.	.	.	.	.	.	.	6	.	6	30	6	.	.	.	.	8	.	.	.	.	33	.	15	.	.	.	.	104
Ajaccio (E. N.)	.	.	.	.	.	2	.	.	.	3	.	0	24	.	.	.	3	12	18	2	3	.	.	12	31	9	.	.	.	.	118
Cap Pertusato (sém.)	.	.	.	.	.	.	.	.	.	.	.	.	15	.	.	.	.	8	11	4	.	.	.	.	.	2	.	.	.	.	40

OBSERVATIONS DU MOIS DE DÉCEMBRE 1911.

STATIONS.	1	2	3	4	5	6	7	8	9	10	11	12	13	14	15	16	17	18	19	20	21	22	23	24	25	26	27	28	29	30	31	TOTAL.
BASSINS DU RHIN, DE LA MEURTHE ET DE LA MOSELLE.																																
Cornimont (Travexin)	.	.	.	3	2	.	1	10	20	3	10	12	5	2	4	20	.	.	.	0	14	49	46	6	43	38	36	6	1	1	0	332
Brouvelieures	.	.		5	.	.	.	8	7	.	14	.			31	3	.	.			28	.				27	9	.	2	.	.	134
Épinal	.	.	2	1	.	2	11	4	10	3	10	2	0	.	12	.	.	.	.	12	19	10	4	7	20	9	.	1	1	.	.	139
Provenchères-sur-Fave	.	.	.	2	0	.	1	3	3	2	2	7	2	2	2	15	.	.	.	0	3	21	16	9	10	16	15	2	4	3	1	143
Baccarat	.	.	.	.	.	.	7	5	4	3	.	1	2	1	.	8	.	.	.	.	4	9	8	3	10	5	7	1	2	1	.	83
Lunéville	.	.	2	4	.	1	0	3	1	1	.	0	.	0	.	6	2	.	.	0	5	8	12	.	9	6	5	2	0	0	.	69
Nancy (Faculté)	0	.	.	3	4	.	1	6	4	4	9	1	.	1	.	6	.	.	.	1	5	10	15	0	10	7	8	2	0	.	.	98
Foug	.	.	.	5	1	.	2	7	4	3	11	1	0	3	1	1	1	.	.	1	5	11	13	.	9	3	9	2	1	.	.	93
Landres	.	.	.	4	2	.	2	5	.	4	16	.	2	.	3	3	.	.	.	.	8	7	8	.	18	9	.	4	2	2	.	99
BASSINS DE LA MEUSE, DE LA CHIERS ET DE LA SAMBRE.																																
Contrexéville	.	.	.	3	2	.	.	9	14	.	12	2	.	.	3	7	.	.	.	6	5	10	12	4	9	8	12	.	3	.	.	121
Neufchâteau (M. Marchal)	.	.	.	3	3	0	1	9	6	6	10	0	.	2	.	6	1	.	0	6	18	21	1	7	6	13	2	1	.	.	.	119
Commercy (P. C.)	.	.	1	4	1	2	.	6	5	3	12	2	3	1	3	2	.	.	1	6	9	12	15	5	10	4	11	.	1	.	.	119
Les Kœurs (forêt)	.	.	.	.	4	1	1	14	4	1	12	1	3	3	.	2	.	.	.	6	8	17	20	2	13	6	12	1	.	.	.	129
Consenvoye	.	.	2	.	.	3	7	3	4	.	9	5	1	2	2	1	.	.	3	7	14	13	4	4	6	6	3	.	.	.	.	99
Hussigny	.	5	2	1	1	7	11	10	9	9	5	3	1	6	2	1	1	.	.	4	13	19	11	4	11	7	7	3	4	3	.	161
Mouzon	.	.	.	5	.	4	3	8	3	4	15	1	.	2	.	5	2	.	.	14	10	21	27	.	16	10	5	.	1	.	.	156
Poix	.	.	.	6	.	3	1	8	5	5	21	1	1	5	.	6	2	.	2	18	11	30	32	1	27	26	22	.	2	2	.	237
Fumay	.	.	.	.	.	.	11	.	5	7	19	.	.	2	.	4	.	.	2	5	25	37	30	.	15	5	8	.	2	.	.	176
Maroilles	.	.	2	.	0	.	2	14	4	5	9	.	.	.	5	1	.	.	5	11	15	9	17	.	10	4	6	.	.	0	1	120
BASSINS DE L'ESCAUT, DE LA LYS, DE L'YSER ET DE L'AA.																																
Cambrai	0	.	.	3	0	1	0	.	9	1	5	2	.	.	.	4	6	9	7	12	15	5	8	3	1	3	0	0	1	.	.	95
Le Quesnoy (P. C.)	.	.	2	2	.	.	.	10	6	.	6	.	.	.	3	.	.	.	11	8	12	8	21	4	4	4	6	.	4	.	1	111
Valenciennes (C. M.)	.	.	2	.	2	.	6	4	4	5	.	.	1	.	3	.	.	12	7	9	13	12	.	5	1	5	.	1	0	0	.	93
Saint-Amand	0	1	2	.	1	.	.	.	3	5	4	5	.	.	.	5	0	.	2	6	12	11	16	3	.	.	.	.	7	2	0	85
Arras (St. agr.)	0	0	5	.	4	0	10	5	4	9	.	.	1	3	2	0	0	2	2	13	14	15	1	3	6	5	0	0	0	1	0	106
Lille (C. M.)	0	0	0	5	2	4	.	7	5	2	4	2	.	1	2	0	.	.	2	1	8	16	16	3	5	2	6	1	1	.	0	96
Oye	1	4	6	3	3	1	8	5	3	7	4	1	2	3	8	1	.	3	3	7	6	8	1	5	3	3	0	.	.	.	.	97
BASSINS DE LA CANCHE, DE LA SOMME, DE LA BÉTHUNE, ETC.																																
Nesle	0	0	4	0	1	4	6	3	8	2	7	2	.	.	4	.	.	.	3	6	9	7	10	2	4	3	5	0	0	1	.	90
Guerbigny (M. Palyart)	.	.	4	0	3	.	9	.	9	7	5	0	.	1	3	0	.	.	3	11	13	9	1	4	3	9	.	0	1	.	1	99
Amiens (St. agr.)	.	2	2	.	3	0	6	5	4	5	.	.	1	2	1	.	.	2	2	12	10	11	1	3	6	5	.	2	1	1	.	85

STATIONS.	1	2	3	4	5	6	7	8	9	10	11	12	13	14	15	16	17	18	19	20	21	22	23	24	25	26	27	28	29	30	31	TOTAL.
BASSINS DE LA CANCHE, DE LA SOMME, DE LA BÉTHUNE, ETC. (suite).																																
Valhuon	.	.	.	.	13	.	12	.	13	11	.	.	8	.	12	9	.	.	7	32	19	.	.	.	.	.	.	.	.	.	.	135
Boulogne (C. M.)	.	.	13	4	9	4	13	6	.	21	11	3	3	4	18	1	.	6	3	9	6	15	.	.	6	7	0	1	0	.	0	162
Eu	.	.	3	4	.	5	.	7	0	2	4	.	0	2	4	2	.	.	1	3	3	8	6	2	5	4	7	.	2	2	1	77
Aumale	.	0	.	1	4	3	4	12	7	8	11	.	.	2	4	2	0	.	2	2	22	27	18	2	5	2	7	1	2	.	1	149
Dieppe	.	0	7	3	2	3	1	5	3	5	10	1	.	2	1	0	.	.	1	0	1	13	10	0	4	3	8	0	3	2	.	87
Goderville	.	0	3	1	.	9	0	9	5	5	6	2	.	.	.	.	2	6	3	1	28	.	28	6	6	9	13	4	2	.	.	148
BASSIN DE LA SEINE.																																
Château-Chinon	1	.	.	8	4	6	2	26	4	0	26	4	1	1	0	15	7	.	.	.	12	4	13	2	15	4	20	4	7	0	.	184
Clamecy (P. C.)	.	.	.	3	.	6	2	12	7	.	15	.	.	1	2	5	.	.	.	2	9	8	8	.	6	2	7	2	1	.	.	98
Marigny-le-C.	.	.	.	2	.	4	8	.	.	.	8	1	.	.	.	4	.	.	.	.	6	6	7	.	3	.	12	.	.	.	.	61
Montbard	.	.	.	4	.	1	1	8	7	1	14	1	0	1	0	4	.	.	.	0	5	7	14	.	7	4	11	.	.	.	.	90
Auxerre (C. M.)	.	.	2	10	1	5	10	2	3	.	10	.	.	1	3	1	.	.	.	8	4	7	3	1	6	.	7	1	1	.	.	86
Tonnerre (P. C.)	.	.	.	8	.	5	6	7	8	.	16	.	.	.	4	.	.	.	3	5	3	11	6	.	11	1	11	.	2	.	.	107
Laroche-s.-Yonne	.	.	6	.	11	3	9	5	3	12	1	.	2	.	4	.	.	.	4	4	7	5	.	4	2	7	.	3	.	.	.	94
Villeneuve-l'Arch.	.	.	5	.	4	.	7	9	9	8	.	.	0	.	2	.	.	.	5	.	3	.	4	.	.	6	5	3	4	6	7	86
Laignes	.	.	4	.	2	0	8	9	1	14	2	.	1	.	1	0	.	.	0	5	15	12	.	4	7	10	.	0	1	.	.	95
Clairvaux	.	.	.	6	2	0	1	11	4	8	14	6	1	1	.	3	.	.	.	1	6	22	11	0	7	6	11	.	2	1	.	122
Troyes (E. N.)	.	.	3	4	.	8	10	0	6	1	9	.	0	1	1	0	.	.	2	7	7	6	3	2	5	7	1	1	1	.	.	84
Valentigny	.	.	.	7	1	2	4	12	2	2	8	.	.	1	.	2	.	.	.	3	4	5	8	.	3	3	6	.	1	.	.	72
Arcis-sur-Aube	.	.	9	.	.	10	6	.	.	17	.	.	.	.	4	.	.	.	5	4	3	8	.	3	2	5	.	.	.	.	.	76
Fay-les-Marcilly	.	.	8	0	3	.	11	3	.	14	.	.	.	4	.	.	.	.	13	5	4	10	.	5	5	8	.	2	.	.	.	95
Neuville-aux-B.	.	.	.	4	.	3	.	16	1	6	12	.	.	2	2	1	0	.	.	.	15	.	9	1	3	.	4	4	1	.	.	84
Étampes (P. C.)	.	.	.	5	1	4	.	18	5	1	12	.	.	1	2	0	.	.	1	8	8	3	17	3	4	1	9	.	2	.	.	105
Fontainebleau (Ec. d'App.)	1	.	.	3	2	3	.	19	9	1	13	.	.	1	4	2	.	.	1	11	8	2	11	4	1	1	10	1	1	.	.	109
Touquin (C. M.)	.	.	5	.	.	3	15	.	5	.	.	.	.	6	.	.	.	.	11	6	15	9	.	2	3	2	10	.	.	.	.	93
Saclay	.	.	7	.	11	.	11	.	.	14	.	.	.	5	.	.	3	3	6	15	12	8	.	7	3	.	.	.	.	3	.	108
Le Perray (St-Hub.)	0	0	8	.	4	.	16	.	10	6	.	.	0	2	3	0	.	.	4	15	9	9	2	4	4	8	1	4	0	.	.	109
Versailles (E. d'hort.)	.	.	.	.	7	7	6	22	9	5	.	.	.	1	1	1	.	0	0	6	11	15	12	.	8	8	7	2	1	.	.	129
Sèvres (Ch. des Bruyères)	.	.	6	0	5	.	16	.	8	7	4	.	1	0	3	1	.	.	5	10	17	10	1	2	8	9	1	2	.	.	1	117
Paris (B. C. M., cour)	.	.	1	5	.	5	0	15	6	2	11	.	0	0	3	1	.	.	1	9	5	20	10	1	4	4	9	1	1	0	1	116
Langres (M. Raclot)	0	.	.	4	1	3	3	14	6	1	13	2	5	2	2	7	2	.	.	.	9	23	20	.	18	13	22	1	3	.	.	173
Chaumont (E. N.)	.	.	2	5	.	1	9	0	9	.	10	1	.	0	6	.	.	.	.	8	4	10	6	2	19	8	5	1	2	.	.	106
Aillianville	.	.	.	6	1	.	1	16	6	14	7	3	2	2	1	6	0	.	.	.	4	21	29	1	22	12	16	3	2	0	.	173
Demange-aux-Eaux	.	.	.	6	4	.	1	7	4	3	12	3	0	2	.	4	1	.	.	2	4	11	18	1	9	14	12	6	2	.	.	124
Bar-le-Duc (C. M.)	.	.	.	6	1	0	2	14	6	4	15	0	.	3	.	3	1	.	.	3	4	16	18	2	6	10	6	.	5	.	0	123
Bassuet	.	.	4	2	.	8	9	9	.	.	.	4	.	2	1	1	.	.	3	2	16	8	7	0	5	2	2	.	0	.	0	86
Châlons-sur-Marne (C. M.)	0	0	0	9	0	3	1	10	5	0	12	.	0	1	3	3	0	.	0	7	6	6	10	1	3	2	5	0	0	.	0	88
Betz	0	.	4	0	3	0	14	5	1	10	.	.	1	2	3	0	.	3	8	7	10	14	2	4	3	6	.	1	.	0	.	103
Parc St-Maur (Obs.)	.	.	5	.	3	.	14	4	1	8	1	.	0	0	3	1	.	.	6	7	14	8	0	2	9	10	.	1	.	.	0	97
La Grange-aux-Bois	.	.	5	.	4	8	2	12	.	.	15	.	2	2	2	.	.	.	6	3	10	12	3	8	6	4	.	.	.	.	.	104
Vouziers	.	.	.	8	.	2	1	6	2	5	10	0	.	1	.	3	2	.	.	13	5	13	12	0	9	4	4	.	1	0	.	100
Faissault	.	.	.	9	.	3	1	9	3	5	13	3	0	1	.	3	3	.	1	18	6	21	24	2	15	14	10	.	3	4	0	171
Bourgogne	.	0	.	2	.	2	.	4	2	2	9	.	.	2	.	3	1	.	2	11	4	9	14	1	6	4	5	.	2	.	1	86
Berry-au-Bac	.	.	.	3	.	2	.	7	3	4	8	.	.	2	2	1	.	.	1	10	5	5	10	1	5	3	4	.	1	.	.	76
Signy-le-Petit	.	.	.	6	.	3	.	7	5	7	13	.	.	2	.	5	2	.	1	18	13	29	24	.	16	7	9	.	5	1	0	171
Laon (E. N.)	1	.	5	1	3	0	7	.	3	5	5	0	.	1	4	.	0	.	8	11	13	11	9	9	1	7	1	1	1	.	1	107

STATIONS.	1	2	3	4	5	6	7	8	9	10	11	12	13	14	15	16	17	18	19	20	21	22	23	24	25	26	27	28	29	30	31	TOTAL.
BASSIN DE LA SEINE (suite).																																
Maignelay	.	.	.	6	.	6	.	12	11	5	11	1	.	1	4	0	0	.	4	5	14	9	13	1	9	3	7	.	1	.	.	121
Beauvais (C. M.)	0	0	4	.	7	.	16	4	8	17	1	1	0	0	4	1	.	.	9	13	19	16	2	6	17	8	.	1	0	.	1	154
Senlis	.	.	4	.	3	.	.	11	.	6	8	2	.	1	3	1	.	.	8	10	6	8	9	5	3	5	.	2	.	.	.	95
Pontoise	.	.	6	0	4	.	14	.	7	7	3	.	.	1	2	2	0	.	6	8	8	11	3	4	1	11	3	2	.	.	0	108
Fontaines	0	0	10	0	12	6	13	5	1	20	1	.	2	7	3	0	.	.	5	6	8	13	1	15	1	9	3	4	0	.	.	144
Charny	.	.	3	1	1	1	26	4	3	12	2	.	0	2	2	.	.	.	7	5	4	9	1	6	1	7	2	2	.	.	.	102
Grignon	.	.	1	2	3	.	.	21	6	.	14	.	.	2	5	.	.	.	.	13	4	1	11	3	4	1	8	4	2	.	.	106
Nemours (C. M.)	0	.	.	5	.	3	.	18	4	2	12	.	.	1	4	1	.	.	0	5	11	1	9	2	4	1	8	2	2	.	1	96
Chartres (E. N.)	5	.	6	.	5	.	16	.	4	3	5	.	.	.	1	.	.	.	2	11	.	.	8	1	0	.	.	.	.	.	.	67
La Loupe	.	3	.	5	3	8	.	.	7	4	5	.	3	.	5	5	.	.	3	.	8	6	3	3	6	.	8	.	.	.	.	84
Dreux	.	.	6	.	3	.	4	.	12	3	.	.	3	.	1	1	.	.	1	7	9	8	.	1	5	6	.	9	.	.	2	81
Verneuil	.	.	2	.	.	6	2	11	6	4	5	.	.	3	2	2	.	.	.	5	12	8	15	2	4	5	4	6	.	.	1	105
Évreux (P. C.)	0	.	4	0	6	.	10	6	7	3	1	0	2	1	1	0	.	.	12	6	16	13	1	2	6	4	3	4	.	.	3	113
Trappes	.	1	7	.	4	.	15	.	9	6	4	.	.	1	1	0	.	.	3	9	10	11	0	2	5	7	1	3	1	.	.	100
Chaumont-en-Vexin	0	0	.	5	.	7	.	17	14	3	12	2	.	1	3	1	.	.	9	11	9	7	16	2	3	4	9	2	1	.	1	140
Gournay (P. C.)	.	.	3	.	.	12	.	23	9	2	22	2	.	.	4	0	.	.	.	10	21	18	26	.	19	11	9	0	1	0	.	193
Rouen (île Lacroix)	.	.	5	0	0	4	4	12	6	6	7	4	0	1	1	0	.	.	2	5	12	13	17	6	5	6	12	5	1	0	1	136
Bolbec	.	.	3	2	1	6	1	6	6	2	8	1	.	3	0	1	2	.	7	3	14	20	25	3	8	6	14	6	2	0	1	152
Le Havre (r. des Ormeaux)	.	.	7	0	1	.	4	0	5	6	1	3	.	1	1	2	0	.	3	7	8	20	.	6	6	11	5	4	1	.	3	105
Bernay	0	.	4	.	4	.	4	.	.	.	4	0	0	0	2	0	.	.	1	5	8	13	1	2	8	4	3	1	.	.	1	66
Rugles	.	.	.	.	.	5	.	6	.	.	8	.	.	.	.	.	.	.	.	6	.	26	6	6	7	4	2	.	.	.	.	76
BASSINS ENTRE LA SEINE ET LA POINTE DE BRETAGNE.																																
Argentan	.	.	3	.	6	.	7	.	5	12	.	.	1	1	1	0	.	.	.	19	5	3	10	7	5	.	5	.	.	.	1	90
Lisieux (C. M.)	.	.	4	0	1	5	1	7	5	6	6	3	0	2	0	3	1	.	3	9	12	15	4	7	6	5	2	1	.	.	2	108
Trouville	.	.	3	1	1	4	2	13	4	4	7	3	.	1	0	1	0	.	1	1	8	7	10	3	8	2	7	6	1	.	3	102
Caen (C. M.)	.	.	2	1	2	4	3	5	6	4	6	5	.	1	0	2	0	.	2	2	11	6	18	3	5	4	3	5	0	.	0	101
St-Honorine-du-Fay	.	1	2	1	4	1	12	5	3	9	8	0	1	1	3	1	.	1	1	15	16	18	.	2	6	3	3	0	.	0	1	117
Saint-Sever	.	.	1	5	12	1	1	8	11	11	19	4	.	2	4	1	5	.	3	9	26	10	30	11	8	12	8	8	.	.	.	211
Ste-Marie-du-Mont	.	0	5	3	14	0	12	2	6	4	17	18	0	8	0	7	1	0	6	6	17	9	21	4	9	5	5	3	1	0	1	185
Cherbourg (Obs.)	.	.	7	11	9	0	22	2	15	8	25	8	2	12	2	19	3	7	5	14	19	14	7	5	17	21	3	2	0	.	1	260
Coutances	.	.	9	1	11	.	16	7	6	16	14	.	9	.	1	3	.	3	.	15	14	17	5	11	4	7	7	1	.	.	.	177
Louvigné-du-Désert	.	.	3	.	5	.	9	2	6	12	.	.	1	5	4	1	.	.	4	10	13	11	.	9	6	7	5	7	.	.	.	119
Trans	.	.	3	.	14	.	17	10	5	15	1	.	0	1	.	2	2	1	1	5	18	16	1	5	7	5	9	2	.	.	.	139
Saint-Malo	.	.	8	.	10	6	8	1	16	3	13	0	.	.	1	.	2	.	.	7	7	11	.	1	4	11	7	2	.	.	.	117
Tréguier	.	.	8	6	3	4	3	.	9	5	4	10	2	1	1	.	1	1	.	4	5	12	6	7	3	4	12	8	.	.	.	119
St-Pol-de-Léon (M. Blandin)	6	6	5	4	.	3	13	4	8	16	4	9	6	10	8	12	25	6	5	4	16	8	4	3	.	8	7	.	.	.	.	199
PETITS BASSINS DU SUD DE LA BRETAGNE; BASSIN DE LA VILAINE.																																
Brest (Obs.)	0	8	2	7	0	6	0	10	9	5	4	5	3	2	0	5	11	7	12	6	6	9	3	8	2	8	4	0	.	.	.	145
Glomel	.	.	10	1	11	3	16	9	5	37	5	2	13	15	5	3	14	14	9	19	22	10	1	7	5	2	4	1	.	.	.	243
Châteaulin	1	.	8	1	13	1	20	6	9	35	5	4	19	14	9	2	32	16	2	20	14	9	1	8	7	12	5	2	.	.	.	275
Pontivy	.	.	1	1	21	.	14	11	8	25	7	.	9	15	3	18	10	9	6	12	6	6	10	5	4	3	.	.	.	.	.	204
Lorient (Obs.)	.	.	10	1	11	0	17	5	10	17	2	1	9	12	1	1	4	9	2	16	19	7	.	14	13	6	6	1	.	.	.	192
Belle-Isle (ph.)	.	.	6	.	10	3	15	.	11	9	4	4	3	6	.	.	.	.	6	6	5	4	2	4	4	5	5	.	.	.	.	110
Rennes (P. C.)	.	.	4	.	4	.	14	1	4	15	1	.	1	2	2	2	1	.	2	7	10	9	.	3	5	.	14	1	.	.	.	100
Montauban	.	.	4	.	7	.	12	2	3	9	8	.	2	5	1	.	3	1	1	2	5	8	.	4	6	1	7	0	.	.	.	93

STATIONS.	1	2	3	4	5	6	7	8	9	10	11	12	13	14	15	16	17	18	19	20	21	22	23	24	25	26	27	28	29	30	31	TOTAL.
PETITS BASSINS DU SUD DE LA BRETAGNE; BASSIN DE LA VILAINE (suite).																																
Plélan	0	.	8	0	13	.	18	4	8	27	.	.	9	3	2	1	1	3	4	12	13	11	.	10	9	1	7	.	.	.	.	162
La Guerche	0	0	3	3	10	.	10	2	5	9	8	.	2	3	3	.	.	.	6	6	9	1	3	5	11	2	7	3	.	.	.	112
Plessé	7	4	2	7	0	10	7	8	18	20	10	3	5	.	6	.	.	11	10	7	6	3	9	2	4	6	6	.	.	.	.	170
BASSIN DE LA LOIRE.																																
Estivareilles	.	.	.	1	.	4	.	5	3	.	9	1	.	2	10	.	.	.	.	6	.	0	6	.	20	4	9	6	.	.	.	87
St-Étienne (C. M.)	.	.	.	5	.	.	.	5	.	.	7	.	.	.	6	2	.	.	.	2	.	.	.	.	5	.	20	24	3	.	.	81
Feurs	.	.	.	3	.	.	2	4	.	.	1	.	.	.	12	.	.	.	.	.	.	.	.	.	9	.	6	15	.	.	.	52
Roanne (P. C.)	.	2	1	9	1	7	.	.	.	.	2	2	.	.	2	6	.	.	.	3	1	.	.	.	16	.	3	19	2	.	.	76
Digoin	.	.	.	3	2	7	1	12	3	.	5	12	.	2	10	2	.	.	.	5	.	1	2	.	16	.	5	9	4	.	.	100
Saint-Eusèbe	.	.	.	2	.	9	10	.	9	9	5	.	9	.	.	10	.	.	.	9	5	.	5	.	10	9	9	.	.	.	.	110
Arnay-le-Duc	.	.	.	5	.	7	3	13	3	.	13	1	.	1	9	0	.	.	.	12	.	10	2	6	3	2	6	.	.	.	.	94
Luzy	.	.	.	3	.	6	2	2	3	.	.	18	.	3	11	3	.	.	.	.	18	.	12	.	.	13	11	16	9	7	.	133
Châtillon-en-B.	.	.	.	3	.	5	.	6	2	.	9	4	.	.	5	7	.	.	.	8	3	2	6	.	9	4	8	2	3	.	.	87
Prémery (C. M.)	.	.	.	8	2	10	0	20	4	.	23	0	1	1	3	7	8	.	.	4	10	2	9	1	16	5	7	5	3	0	.	148
Mercoire	.	.	.	.	.	7	9	14	.	.	18	.	4	.	7	6	.	.	.	7	.	4	.	.	.	0	11	5	2	.	.	94
Murat	.	.	.	3	.	8	.	.	.	.	23	.	.	.	.	.	.	.	.	.	25	.	28	.	.	.	34	10	5	.	.	136
Ambert	.	.	.	3	.	11	.	4	0	.	5	1	.	0	5	3	0	.	.	9	.	1	4	.	11	4	16	21	3	.	.	100
Puy-de-Dôme (Obs.)	.	.	.	7	1	11	3	2	6	0	6	3	.	0	6	4	.	.	.	4	6	3	7	.	28	11	33	78	.	.	.	220
Clermont (Obs.)	.	.	.	1	0	10	1	1	3	.	2	.	.	1	3	0	.	.	.	5	5	2	5	.	18	2	10	4	.	.	.	73
Vichy	.	.	.	5	2	12	.	5	2	.	2	3	.	1	8	3	1	.	.	4	.	1	1	.	8	2	4	21	3	.	.	87
Vellat (Cte de Franchesse)	.	.	5	1	1	14	2	16	.	3	13	1	.	1	1	2	1	.	.	4	2	.	.	8	.	3	10	4	.	.	.	88
Chénérailles	.	.	.	.	2	6	1	5	3	1	3	5	1	1	.	3	.	.	.	.	2	1	3	1	2	8	3	12	1	.	.	64
Richebourg (Mais. forest.)	.	.	.	5	.	14	1	16	3	.	15	.	.	.	2	.	.	.	.	.	3	.	.	.	11	.	17	4	.	.	.	91
Issoudun	.	.	.	4	.	1	9	13	3	.	12	.	.	2	1	1	.	.	.	4	5	2	2	1	8	1	3	11	.	.	.	82
Bourges (E. N.)	.	.	6	.	.	.	23	21	.	12	12	.	.	.	.	2	.	.	.	.	2	.	.	1	.	.	9	1	.	2	.	91
Salbris	.	.	.	4	.	7	.	17	6	.	17	.	.	.	4	0	1	.	.	5	4	1	6	1	5	0	6	7	2	.	.	90
Luzillé	0	0	1	4	.	4	.	16	3	0	11	1	.	.	3	1	1	.	.	9	2	1	6	1	8	0	5	9	4	.	.	89
La Châtre (M. Rouet)	.	.	2	3	1	6	9	1	2	4	7	.	.	.	1	0	.	.	.	2	2	.	2	1	9	2	12	11	2	.	.	80
Châteauroux (St. ag.)	.	.	3	3	1	7	15	.	3	5	8	1	.	0	1	2	.	.	.	6	2	3	1	4	7	2	7	8	1	.	.	88
Saint-Benoist	.	.	1	2	3	2	3	11	4	4	9	.	.	.	3	.	1	.	.	12	4	.	.	.	.	0	4	.	9	.	.	72
Felletin	.	.	.	1	.	2	1	.	1	2	8	2	1	2	4	4	1	.	.	12	6	5	9	6	10	7	14	4	3	.	.	105
Guéret (E. N.)	0	.	0	5	1	7	9	0	8	4	14	1	.	.	8	2	.	.	.	12	6	5	1	2	28	5	22	9	0	0	0	150
Magnac-Laval	.	.	.	6	1	8	13	.	8	2	17	3	1	.	3	3	.	.	.	2	5	6	4	19	9	.	14	20	4	0	.	146
Dun-le-Paleteau	.	.	5	3	.	8	.	12	9	7	17	3	.	.	3	1	.	.	.	6	2	8	2	6	10	16	19	15	1	.	.	153
Le Blanc	.	.	1	6	2	3	2	14	6	2	12	.	.	.	3	.	.	.	.	6	1	.	.	.	13	.	8	3	.	.	.	81
Barrou	.	.	.	5	1	2	.	18	4	.	14	.	.	.	4	.	.	.	.	6	.	2	9	.	12	3	4	5	.	.	.	90
Eymoutiers	.	.	4	3	8	.	10	11	7	12	6	.	2	9	7	.	.	.	.	10	6	4	.	6	16	22	16	3	.	.	.	162
Limoges (C. M.)	.	.	3	7	0	8	8	0	10	8	17	1	0	0	6	2	0	.	.	7	2	3	2	2	18	4	23	6	1	.	.	140
Chabanais	.	0	.	.	3	4	.	15	8	2	24	5	.	.	1	3	.	.	.	7	.	.	.	.	13	.	1	1	.	.	.	88
Lussac-les-Châteaux	.	.	.	5	3	.	8	8	7	16	.	1	.	.	8	.	.	.	1	7	3	2	18	.	5	6	4	.	.	.	.	103
Rilly	.	.	5	0	6	.	18	2	.	8	.	.	.	3	.	.	.	.	11	1	3	5	.	11	2	4	4	1	.	.	.	83
Givry	.	.	.	6	.	17	.	21	.	.	23	.	.	.	8	3	.	.	.	8	.	.	7	.	4	5	6	5	3	.	.	117
Saint-Satur	.	.	.	4	.	13	.	23	6	.	26	.	.	2	9	2	.	.	.	15	5	2	10	.	12	1	6	4	.	.	.	139
Gien (M. D. Raffard)	.	.	4	1	3	.	18	2	3	8	8	.	.	.	9	.	.	.	1	10	4	1	.	14	1	4	1	5	.	.	.	97
Orléans (E. N.)	.	.	3	0	1	0	16	5	2	9	4	.	.	.	2	1	.	.	2	11	7	.	7	2	.	5	2	4	.	.	.	82
Blois (E. N.)	.	.	3	2	4	.	17	6	1	6	5	.	0	.	3	1	.	.	4	9	5	7	.	3	8	0	3	0	0	.	.	85

STATIONS.	1	2	3	4	5	6	7	8	9	10	11	12	13	14	15	16	17	18	19	20	21	22	23	24	25	26	27	28	29	30	31	TOTAL.
BASSIN DE LA LOIRE (suite).																																
Tours (Ville).....	.	.	1	1	3	.	13	2	.	9	3	0	0	.	3	2	.	.	5	10	5	5	.	3	4	3	5	3	1	.	.	82
La Baumette (M. Cheux)..	.	.	1	1	4	.	5	5	1	2	5	.	1	.	1	1	0	.	2	6	1	6	.	1	5	1	3	0	.	.	.	52
Châteaudun (M. Roger)..	1	.	3	.	6	.	20	10	1	13	.	0	0	2	2	0	.	.	10	7	6	10	1	4	3	4	5	0	.	0	0	107
Authon-du-Perche.	.	0	1	3	10	.	3	12	7	6	9	.	2	3	.	1	1	.	4	4	8	20	20	4	3	10	8	.	2	.	.	140
Vendôme (P. C.)..	.	.	2	3	0	.	4	15	7	3	6	0	0	.	2	.	.	2	.	9	7	5	6	.	5	1	5	6	5		.	92
Louestault.....	.	.	5	.	2	7	.	.	6	16	10	.	.	7	3	3	.	.	4	11	9	10	6	6	5	6	6	.	.	.	.	120
Mortagne.....	1	0	5	2	1	6	2	10	9	2	10	0	1	4	2	0	1	.	.	9	12	7	11	3	6	3	4	6	1	.	.	117
Nogent-le-Rotrou .	.	.	.	7	8	6	4	23	12	4	13	.	.	4	2	.	.	.	1	11	9	6	12	3	5	.	.	.	.	.	.	.	126
Grez-en-Bouëre...	0	3	3	3	3	0	13	7	6	7	0	.	1	2	1	0	.	.	8	6	2	12	1	6	1	5	2	0	.	.	.	92
Le Mans (Gaz)....	.	.	2	2	1	8	1	10	9	6	8	0	.	1	2	0	1	2	.	3	5	0	13	1	7	0	7	3	0	.	.	93
Ambrières.....	0	.	5	3	6	3	5	17	8	10	15	1	.	4	2	3	2	.	3	8	13	6	14	3	3	6	6	3	0	.	.	148
Évron.....	.	.	6	.	2	.	12	4	1	9	1	.	.	.	4	2	.	.	3	6	21	10	.	1	6	.	.	1	.	.	.	89
Château-Gontier..	0	.	4	1	7	.	13	0	7	9	4	.	0	1	1	1	.	.	1	10	10	15	2	6	2	4	4	1	.	.	0	102
La Meignanne....	1	3	2	8	5	7	7	3	8	2	.	.	.	1	0	.	.	0	7	3	1	10	3	6	2	3	1	.	.	.	.	83
Nantes (Obs.).....	.	.	9	5	16	.	17	7	6	30	6	1	3	0	8	1	.	2	10	3	9	5	4	3	13	4	8	0	.	.	.	169
Cordemais.....	.	6	3	8	.	10	9	8	17	31	2	.	1	6	5	.	.	6	11	6	4	7	5	4	5	9	3	0	.	.	.	165
Parthenay (E. N.).	.	.	4	.	9	.	18	2	9	15	7	2	1	1	10	2	.	.	2	11	5	12	.	11	18	.	10	2	1	.	.	149
Argenton-Château.	0	1	1	3	9	.	3	2	2	5	3	.	.	.	3	1	.	.	.	12	2	1	3	.	10	3	4	2	.	.	.	70
Saumur (Récollets)	0	17	1	3	5	0	0	1	7	5	4	0	.	0	4	2	0	.	4	11	6	4	2	1	6	0	4	2	0	.	.	90
Les Herbiers.....	.	.	0	9	11	1	2	13	10	9	22	7	2	3	5	2	0	.	.	15	6	4	8	.	12	10	13	8	1	.	.	171
Montaigu.....	.	.	3	7	14	5	6	10	10	9	19	2	.	2	0	6	.	.	2	9	4	1	4	.	8	13	11	5	1	.	.	151
BASSINS ENTRE LA LOIRE ET LA GIRONDE.																																
Les Sables-d'Olonne.	.	.	7	4	6	1	12	6	13	14	14	7	.	.	5	.	.	.	5	9	1	3	2	.	8	1	17	1	.	.	.	138
La Roche-s.-Y. (E. N.)...	.	.	6	10	11	1	5	12	12	9	21	7	0	2	6	5	.	.	4	9	6	3	11	.	11	4	20	1	0	.	.	177
Luçon.....	.	.	5	12	10	7	7	18	11	12	17	8	.	3	7	.	.	.	2	12	4	1	4	4	18	2	11	5	.	.	.	179
Niort (Comporté).	.	.	1	3	0	3	2	14	11	5	15	4	1	0	9	1	.	.	.	10	0	3	3	.	23	4	18	5	.	.	.	135
La Rochelle (P. C.)	.	.	.	15	5	.	.	15	12	4	12	20	11	.	.	.	.	.	.	14	4	.	14	4	15	2	.	.	.	.	.	147
Angoulême (P. C.).	.	.	.	2	3	3	.	14	12	.	21	9	.	.	1	12	.	.	.	6	0	0	0	.	.	16	21	9	1	.	.	129
Barbezieux.....	.	.	.	4	2	3	.	11	11	2	19	11	.	.	7	2	.	.	.	7	.	.	.	.	10	7	28	11	.	.	.	135
Cognac.....	.	.	2	3	.	5	.	13	9	2	18	7	.	.	9	3	.	.	.	8	.	.	.	2	10	3	24	6	.	.	.	123
Civray.....	.	.	.	3	2	5	.	17	7	.	26	4	.	.	9	2	.	.	.	10	5	2	3	.	19	7	6	6	1	.	.	133
St-Jean-d'Angély..	.	.	.	5	.	2	.	14	7	1	19	8	.	.	6	4	.	.	.	10	.	3	1	.	15	3	19	5	.	.	.	122
Rochefort-s.-M. (Obs.)	.	0	4	3	6	.	19	2	6	11	12	3	.	1	6	3	.	.	1	6	5	2	.	7	6	5	7	0	.	.	.	115
BASSIN DE LA GIRONDE.																																
Saignes.....	.	.	.	21	18	.	.	.	6	17	12	6	8	.	.	19	17	.	.	23	16	9	11	.	.	6	16	18	6	.		229
Saint-Mamet.....	.	.	.	10	7	9	10	2	8	2	10	8	.	.	19	7	.	.	.	7	10	1	6	8	8	17	22	11	11	.	.	195
Frayssinet.....	.	.	.	3	.	4	10	3	2	4	6	4	.	.	5	.	.	.	.	5	.	3	.	.	21	4	40	10	.	.	.	124
Chartriers-Ferrière	.	.	.	2	2	5	.	8	6	2	5	5	.	.	4	3	.	.	.	1	4	4	2	.	7	13	24	13	.	.	.	113
Tulle (P. C.).....	.	.	.	.	.	9	.	17	15		23	2	7	.	4	9	.	.	.	8	.	10	13			17	22	7	.	.	.	162
Périgueux (M. G. Pasquet)	.	.	3	2	7	.	14	5	0	12	10	.	1	9	3	0	0	.	2	5	2	2	.	8	6	14	10	0	.	.	.	115
St-Avit-du-Moiron.	.	.	.	5	2	8	.	15	5	4	7	6	.	7	5	3	.	.	.	.	.	3	2	.	6	8	19	1	1	.	.	107

STATIONS.	1	2	3	4	5	6	7	8	9	10	11	12	13	14	15	16	17	18	19	20	21	22	23	24	25	26	27	28	29	30	31	TOTAL.
BASSIN DE LA GIRONDE (suite).																																
Chalais	0	0	.	3	2	1	.	17	7	1	23	13	.	.	2	4	.	.	.	8	2	.	3	.	11	14	27	6	0	.	.	144
Cavignac	.	.	.	3	2	.	.	26	9	3	23	6	.	.	3	7	.	.	.	4	1	5	.	.	11	6	25	13	.	.	.	145
Mende (P. C.)	.	.	.	3	.	3	1	7	4	.	17	3	3	5	.	7	.	.	.	6	2	6	2	.	7	11	5	3	.	.	.	93
St-Chély-d'Apcher	.	.	.	2	.	11	5	.	5	0	11	2	.	.	9	5	.	.	.	10	5	9	4	.	9	5	7	4	.	.	.	103
Entraygues	.	.	.	6	.	8	.	12	8	.	14	.	.	.	14	6	.	.	.	8	12	4	7	14	13	22	24	.	.	.	.	172
Figeac (S. hy.)	.	.	.	.	.	.	.	15	.	10	.	5	.	.	16	.	.	.	.	.	.	12	3	.	15	20	43	22	.	.	.	161
Cahors (P. C.)	.	.	.	6	.	10	.	8	2	1	6	6	.	.	10	2	.	.	.	4	.	6	1	.	10	6	28	15	.	.	.	119
Villeneuve-sur-Lot (C.M.)	0	0	0	6	.	13	.	15	4	2	5	9	.	1	1	0	.	.	.	2	0	2	2	.	13	7	31	7	1	.	.	121
Pont-de-Montvert	.	.	.	.	.	48	11	21	.	.	18	4	5	3	13	4	.	.	.	18	7	.	.	.	8	9	12	8	.	.	.	188
Séverac-le-Ch.	.	.	.	3	.	9	7	.	9	.	16	.	.	1	10	.	.	.	.	6	13	4	.	.	24	10	32	15	.	.	.	159
La Cavalerie	.	.	.	.	.	20	14	.	.	.	17	.	.	.	9	.	.	.	.	5	.	.	.	.	.	29	33	.	.	.	.	127
Lacaune	.	.	.	2	.	2	.	5	10	.	15	16	.	.	1	8	.	.	.	2	.	3	8	.	9	13	46	37	3	.	.	180
Brassac	.	.	.	3	3	1	.	4	9	3	14	13	.	.	.	.	.	.	.	4	5	3	2	6	4	12	60	53	.	.	.	201
Lavaur	.	.	.	.	.	.	.	.	2	6	18	3	.	.	.	6	.	.	.	.	.	.	3	.	7	3	2	.	.	.	.	51
Naucelle	.	0	.	7	1	1	0	6	5	1	8	5	.	0	.	9	.	.	.	.	5	6	7	.	14	11	12	55	3	.	0	156
Carmaux	.	.	.	4	.	1	.	7	10	1	12	5	.	1	7	3	.	.	.	4	.	6	2	.	14	1	23	24	.	.	.	122
Montauban (E.N.)	.	0	.	5	5	6	6	1	2	1	8	3	.	0	7	.	.	.	.	1	0	0	0	.	16	3	21	0	.	.	.	87
Caylus	.	.	.	7	3	4	1	3	2	4	4	6	.	1	4	.	.	.	.	2	4	.	.	.	4	3	29	8	2	.	.	93
Juzet-d'Izaut	.	.	.	6	.	7	.	6	5	.	6	4	.	.	.	6	.	.	.	.	.	3	.	.	6	.	7	.	.	.	.	58
Tarascon-s.-Ar	.	.	.	3	.	2	.	4	5	.	2	5	.	.	.	4	.	.	.	.	.	.	.	1	4	.	12	.	.	.	.	44
Belpech (M. Rouquet)	.	0	3	.	2	.	8	4	.	9	2	.	.	.	7	.	.	.	.	.	.	1	.	5	1	18	1	.	0	.	.	61
Toulouse (Obs.)	.	.	.	2	3	5	1	9	3	2	12	5	.	.	6	.	.	.	.	.	2	.	1	.	4	2	13	7	.	.	.	78
Pibrac (Le Bélard)	.	.	.	2	.	7	.	9	4	2	8	8	.	.	.	4	.	.	.	.	0	0	1	.	6	.	14	10	.	.	.	76
Masseube	.	.	.	9	.	8	.	9	4	1	4	12	.	.	6	.	.	.	.	3	.	.	1	.	5	.	5	.	.	.	.	67
Auch (P. C.)	.	.	.	6	2	9	.	10	3	1	3	13	.	.	3	.	.	.	.	3	.	.	0	.	9	1	8	3	.	.	.	73
Vic-Fezensac	.	.	.	7	1	11	13	.	4	2	5	14	.	1	1	.	.	.	.	.	.	1	.	.	14	2	4	2	.	.	.	82
Condom	.	.	.	.	9	13	1	14	2	4	5	12	.	.	1	.	.	.	.	.	.	1	2	.	15	5	4	5	.	.	.	93
Agen (P. C.)	.	.	.	16	7	9	21	3	2	1	17	9	.	3	9	.	.	.	.	7	6	6	8	.	10	4	30	6	.	.	.	174
Budos	0	0	0	4	1	10	0	15	4	4	7	15	.	1	2	5	.	.	.	1	1	2	4	.	11	9	18	4	.	.	.	118
Bordeaux-Floirac (Obs.)	0	0	0	6	1	4	0	15	7	7	15	16	1	0	1	10	.	.	.	1	5	1	1	.	6	5	15	5	0	.	.	122
Château-Lafite	0	0	0	3	1	3	.	18	4	1	27	10	3	.	8	2	.	.	6	7	2	1	1	0	11	7	29	7	0	.	.	154
La Coubre (Sém.)	.	.	4	3	8	.	13	3	2	12	13	2	.	.	3	5	.	.	1	5	.	0	.	2	10	10	4	1	.	.	.	101
BASSINS ENTRE LA GIRONDE ET LES PYRÉNÉES.																																
Hourtin (ph.)	.	.	.	7	2	6	.	20	11	5	23	14	.	.	14	3	.	.	.	9	2	1	.	.	8	3	14	2	.	.	.	143
Arcachon (C. M.)	.	.	.	5	3	11	1	25	5	4	15	6	.	.	9	9	.	.	.	7	2	1	.	.	1	14	18	2	.	.	.	137
Belin	0	.	.	5	1	8	.	19	6	5	9	19	1	1	1	9	.	.	1	4	.	2	4	.	15	7	32	6	0	.	.	155
Pic-du-Midi (Obs.)	0	.	.	6	2	6	3	10	7	3	9	10	1	3	2	3	.	.	.	.	.	3	6	4	4	5	17	.	.	.	.	105
Bagnères-de-B. (Obs)	.	.	.	12	2	10	2	11	16	2	16	10	.	.	.	5	.	.	.	.	1	.	3	2	10	5	5	.	.	.	.	113
Gélan	.	.	.	8	.	13	.	3	.	13	6	15	.	.	6	3	.	.	.	.	.	3	3	.	.	8	15	.	.	.	.	96
Pau (Gare)	.	.	10	.	18	.	20	28	10	.	10	8	.	.	16	.	.	.	.	11	.	.	.	6	4	.	6	.	.	.	.	147
Mauléon-Licharre	.	.	4	.	14	.	.	19	.	8	7	.	.	6	2	.	.	.	6	.	4	6	.	4	5	.	3	.	.	.	.	88
Riscle	.	.	.	10	.	13	.	14	7	8	4	18	.	.	5	2	.	.	.	2	2	3	.	.	8	2	4	1	.	.	.	103
Tartas	.	.	.	7	12	.	.	12	2	2	18	24	.	.	.	2	.	.	.	3	1	2	.	.	12	13	.	.	.	.	.	110
Bayonne	.	.	4	2	18	.	11	9	3	15	12	.	.	4	.	.	.	8	.	.	.	.	.	3	12	7	.	.	.	.	.	108

STATIONS.	1	2	3	4	5	6	7	8	9	10	11	12	13	14	15	16	17	18	19	20	21	22	23	24	25	26	27	28	29	30	31	TOTAL.
BASSINS ENTRE LES PYRÉNÉES ET LE RHÔNE.																																
Prats-de-Mollo (P. C.)	.	.	.	.	.	.	.	.	.	.	1	.	.	.	.	.	.	.	.	.	.	.	.	.	.	.	.	.	.	.	.	.	1
Thuès (Entre-Vails)	.	.	.	.	.	.	.	.	.	.	.	.	.	.	.	.	.	.	.	.	.	.	.	.	.	.	.	.	.	.	.	.	0
Estagel (P. C.)	.	.	.	.	.	.	.	.	.	.	.	.	.	.	.	.	.	.	.	.	.	.	.	.	.	.	.	.	.	.	.	.	0
Perpignan (Obs.)	.	.	.	1	.	.	0	.	.	.	.	.	.	.	0	.	.	.	.	.	.	.	.	.	.	.	.	.	.	.	.	.	2
Paulilles	3	.	.	.	.	.	.	.	.	.	.	.	.	.	.	2	.	.	.	.	.	.	.	.	.	.	.	.	.	.	.	.	5
Banyuls	4	.	.	.	.	.	.	2	.	.	.	.	.	.	.	1	.	.	.	.	.	.	.	.	.	.	.	.	.	.	.	.	7
Col de Puymorens	.	.	.	1	.	1	1	.	.	.	5	.	.	.	4	.	.	.	.	.	.	1	.	.	3	7	2	.	.	.	.	.	25
Le Capelier	2	.	.	.	.	.	.	8	4	.	.	.	.	.	.	.	.	3	.	.	.	.	.	.	.	2	10	.	.	.	.	.	29
Carcassonne	.	.	.	.	.	.	.	11	.	.	6	.	.	4	.	.	.	.	.	.	.	.	6	.	4	.	20	.	.	.	.	.	51
Villepinte	.	.	.	.	2	4	.	5	16	2	9	.	.	.	.	9	.	.	.	.	.	.	.	.	7	.	14	9	.	.	.	.	78
Saint-Pons	.	.	.	.	.	.	.	.	.	2	4	.	.	.	.	.	.	.	.	.	.	.	.	.	8	12	20	3	.	.	.	.	49
Campestre	.	.	.	.	.	24	16	.	.	.	16	.	.	.	8	.	.	.	.	7	.	5	.	.	10	5	.	.	.	.	.	.	91
Le Vigan (S. hy.)	.	.	.	.	.	58	17	4	.	.	10	.	.	3	6	.	.	.	.	5	.	.	.	.	5	3	.	.	.	.	.	.	111
Nîmes (E. N.)	.	.	.	1	.	12	.	.	.	.	4	.	6	.	3	.	.	.	.	.	.	.	.	.	3	.	1	.	.	.	.	.	29
Montpellier (E. N.)	.	.	.	2	4	28	1	1	0	.	1	.	.	.	.	.	.	.	.	.	.	.	.	.	3	.	.	.	.	.	.	.	38
Gignac	.	.	.	.	.	19	.	.	5	.	8	.	.	.	.	.	.	.	.	.	.	.	.	.	.	.	.	.	.	.	.	.	32
Béziers	.	.	.	.	.	.	.	.	.	.	6	.	.	.	.	.	.	.	.	.	.	.	.	.	.	.	.	.	.	.	.	.	6
BASSIN DU RHÔNE.																																
Ballon-de-Servance (fort)	.	.	.	8	.	.	1	14	11	.	14	8	3	7	13	9	.	.	.	23	14	19	53	2	46	21	19	.	12	.	.	.	296
Cirey-les-B.	.	.	.	.	.	0	15	3	.	1	4	1	1	2	20	.	.	.	.	7	6	2	.	13	6	8	8	1	.	.	.	.	98
Vesoul (E. N.)	.	.	.	1	1	.	1	10	5	.	6	1	0	3	19	0	.	.	.	11	5	4	3	2	15	5	5	.	1	.	.	.	98
Frain	.	.	.	4	2	.	1	11	7	4	13	1	1	1	.	9	.	.	.	.	7	17	15	1	10	10	10	1	1	.	.	.	127
Jussey	.	.	2	3	.	1	10	5	0	8	2	1	0	.	13	0	.	.	1	56	7	6	7	6	6	8	6	.	.	.	.	.	148
Vaux-s.-Aubigny	.	.	.	.	9	2	.	.	12	.	12	2	.	.	.	10	.	.	.	.	18	.	12	.	15	.	17	.	.	.	.	.	109
Dijon	.	.	.	5	.	3	13	.	4	.	10	.	.	1	5	.	.	.	.	7	10	4	1	.	8	13	.	.	.	.	.	.	83
Beaune	0	.	.	4	0	4	7	6	2	4	6	2	0	1	7	.	0	.	.	7	5	4	0	3	7	7	3	.	.	.	.	.	80
Lons-le-Saunier (E. N.)	.	.	.	.	18	6	.	19	.	0	25	.	.	4	.	26	.	.	.	6	.	0	.	0	39	9	9	.	1	.	.	.	162
Bourg (E. N.)	.	.	.	6	.	1	.	14	3	.	12	3	.	5	22	.	.	.	.	3	.	0	.	.	31	4	5	1	1	.	.	.	112
Saint-Apollinaire	.	.	.	.	.	.	28	10	.	.	.	.	.	.	.	.	.	8	20	.	.	.	.	7	20	.	8	21	.	.	.	.	123
L'Arbresle	.	.	.	6	.	1	1	7	2	.	4	2	.	2	.	9	.	.	.	.	3	1	0	0	17	2	3	13	2	.	.	.	74
Belfort (Château)	.	.	.	5	0	.	0	3	3	.	7	4	1	4	10	3	.	.	.	8	2	6	9	1	16	7	7	.	3	.	.	.	100
Besançon (Obs.)	.	.	.	4	.	.	14	2	5	.	7	1	0	2	20	0	.	.	.	5	5	1	4	2	16	7	6	0	1	.	.	.	102
Grand-Contour	.	.	.	.	7	.	16	2	.	.	14	2	.	5	.	26	.	.	.	.	.	5	.	.	12	8	5	.	.	.	.	.	103
Bonneville (C. M.)	.	.	.	5	.	.	.	6	6	.	22	1	2	6	23	2	.	.	.	10	5	2	4	0	16	3	7	0	.	0	0	.	122
Champagnole	.	.	.	.	3	.	1	13	11	1	5	13	2	3	2	36	.	.	.	.	4	13	8	4	27	12	16	2	2	1	.	.	179
Arinthod	.	.	.	.	5	.	.	23	6	.	18	6	.	6	.	25	.	.	.	.	10	4	6	2	21	29	17	2	.	.	.	.	181
Seyssel	.	.	.	.	.	21	49	.	5	.	.	.	.	.	.	.	3	5	.	.	6	4	1	2	2	2	.	.	.	.	.	.	98
Annecy	.	.	.	.	4	.	.	11	6	.	6	19	0	9	1	31	.	.	.	0	11	2	7	0	7	18	12	1	.	.	.	.	144
Chambéry	.	.	.	.	7	.	.	10	9	.	2	21	.	3	.	36	.	.	.	.	13	6	10	9	5	13	10	23	.	.	.	.	175
Nantua	.	.	.	.	6	.	.	25	9	5	5	22	.	4	4	32	.	.	.	.	12	7	5	5	28	21	22	3	.	.	.	.	214
Lyon-St-Genis (Obs.)	.	.	.	0	4	0	1	10	0	.	2	2	0	1	0	13	.	.	.	.	1	.	.	.	11	1	3	15	6	.	.	.	67
Bourg-Argental	.	.	.	4	.	2	.	6	3	.	4	.	.	.	12	.	.	.	.	4	.	.	.	.	8	.	24	12	4	.	.	.	81
Flumet	.	.	.	.	.	.	.	15	11	5	24	23	.	.	.	36	.	.	.	.	15	6	33	12	6	21	18	11	.	.	.	.	236

STATIONS.	1	2	3	4	5	6	7	8	9	10	11	12	13	14	15	16	17	18	19	20	21	22	23	24	25	26	27	28	29	30	31	TOTAL.
BASSIN DU RHÔNE (suite).																																
Sainte-Foy	.	.	.	15	.	.	.	.	13	.	.	.	.	3	12	.	.	.	.	6	8	16	.	8	.	.	.	.	.	.	.	81
Planay	.	.	.	.	2	.	.	.	.	3	.	17	.	.	.	19	.	.	.	.	13	5	15	7	.	26	21	13	.	.	.	142
Allemond	.	.	.	.	2	8	.	.	.	.	12	14	.	.	.	29	.	.	.	.	.	21	16	31	1	20	22	71	.	.	.	247
La Tronche	.	.	.	.	2	0	.	5	1	1	0	20	.	.	1	32	.	.	.	.	2	1	1	22	1	17	17	24	.	.	.	145
Villard-de-Lans	.	.	.	.	3	.	.	5	1	1	0	21	.	2	1	31	.	.	.	.	6	3	2	15	2	14	23	33	.	.	.	161
Briançon	.	.	.	.	.	.	.	0	.	.	18	23	.	8	.	25	.	.	.	.	3	6	5	.	2	22	36	92	.	.	.	242
Gap (E. N.)	.	.	.	0	.	.	.	17	6	.	32	.	5	7	23	.	.	.	.	9	1	0	11	.	7	2	25	.	.	.	.	143
Volonne	.	.	.	.	.	.	.	12	.	5	16	11	.	.	18	2	15	.	.	.	4	.	.	.	.	4	.	3	.	.	.	90
Forcalquier	.	.	.	.	.	.	.	6	5	.	32	.	1	.	24	6	.	.	.	.	.	.	.	.	3	.	.	2	.	.	.	79
Pont de Mirabeau	.	.	.	.	.	1	.	12	.	.	11	.	.	4	.	3	.	.	.	3	.	.	.	.	.	3	.	.	.	.	.	37
Cavaillon	.	.	.	2	.	.	16	4	.	5	2	3	7	.	3	.	.	.	0	.	.	1	.	5	.	2	4	.	.	.	.	53
Vernoux (M. Maisonneuve)	.	.	.	4	2	1	2	22	1	.	36	3	7	33	1	26	.	.	.	.	6	.	.	.	4	1	1	11	.	.	.	162
Montpezat (P. C.)	.	.	.	.	.	13	26	.	.	15	.	.	31	.	22	.	.	.	.	11	3	.	.	.	.	.	10	.	.	.	.	132
Vialas	.	.	.	1	.	50	9	22	2	.	17	1	18	7	30	4	.	.	1	13	2	2	.	.	7	.	2	.	.	.	.	187
Barre	.	.	.	.	.	39	9	9	.	.	14	4	3	5	3	.	.	6	6	.	5	2	.	5	7	1	7	.	.	.	.	125
Uzès	.	.	.	4	.	6	3	8	3	.	5	.	14	2	12	3	.	.	1	4	.	.	.	.	4	.	5	.	.	.	.	71
Barjac	.	.	4	.	2	5	14	.	.	9	.	11	10	5	14	.	.	.	3	1	.	.	.	5	.	.	3	.	.	.	.	86
Crest (M. Savoyat)	.	.	.	7	.	.	13	3	.	3	17	.	.	7	24	.	.	.	.	3	.	.	.	.	5	2	18	.	.	.	.	102
Pierrelatte (M. Favier)	.	.	.	0	2	1	14	1	.	8	4	3	9	0	20	.	.	.	.	.	.	.	.	8	.	.	8	.	.	.	.	78
Clansayes (M. Robert)	.	.	.	4	.	1	.	10	2	.	15	1	.	10	.	19	.	.	.	.	5	.	.	.	5	.	1	9	.	.	.	82
Mont-Ventoux (Obs.)	.	.	.	1	2	3	2	12	10	.	11	15	3	16	19	.	.	.	.	.	5	1	1	.	8	.	6	.	.	.	.	117
Saint-Christol	.	.	.	.	.	.	17	.	.	42	.	.	7	33	.	.	.	.	.	.	.	.	22	.	.	.	.	.	.	.	.	121
Carpentras	.	.	.	4	.	.	12	4	1	9	6	1	4	.	9	.	.	.	.	.	.	.	.	5	.	2	12	.	.	.	.	69
Avignon (E. N.)	.	.	.	3	.	0	13	3	.	4	9	2	17	.	8	.	.	.	.	.	.	.	.	.	4	.	6	.	.	.	.	68
Beaucaire (M. Pugnet)	.	.	.	1	0	.	0	10	2	.	3	2	1	6	0	2	.	.	.	.	0	.	.	.	2	.	.	2	.	.	.	32
Arles	.	.	.	1	.	1	2	11	1	.	2	2	.	3	1	.	.	.	.	.	.	.	.	.	.	5	2	.	.	.	.	31
BASSINS ENTRE LE RHÔNE ET LES ALPES.																																
Pélissanne	.	.	.	.	.	.	.	17	6	.	11	.	.	2	4	.	.	.	.	4	.	.	.	.	.	.	4	2	.	.	.	50
Aix (E. N.)	.	.	.	.	.	1	13	5	7	.	3	.	3	.	.	.	.	0	.	.	1	.	.	.	.	4	5	.	.	.	.	41
Brignoles (M. Fabre)	.	.	.	.	.	.	.	18	4	.	50	4	3	18	.	23	.	.	.	2	1	.	0	.	.	.	.	.	.	.	.	123
Marseille (Obs.)	.	.	.	.	.	1	.	15	6	0	6	.	0	.	2	.	.	.	.	1	.	.	.	.	3	.	2	.	.	.	.	38
Toulon (Obs.)	.	.	.	.	4	.	17	4	.	16	.	2	1	1	.	.	.	.	.	2	.	.	.	.	2	.	.	.	.	.	.	49
Puget-Théniers	.	.	.	.	.	.	.	19	1	.	19	23	.	27	.	30	.	.	.	.	12	.	.	.	.	2	.	.	.	.	.	132
Nice (Obs.)	.	.	.	.	3	.	6	32	.	1	42	.	21	3	35	.	.	.	.	11	.	.	.	.	3	.	.	.	.	.	.	157
CORSE.																																
Bastia	.	.	.	.	6	5	9	6	.	.	6	6	.	.	1	.	.	.	.	.	.	.	.	.	.	.	.	.	.	.	.	40
Ajaccio (E. N.)	16	.	.	.	.	.	0	40	10	2	3	20	1	0	.	.	.	.	.	.	.	.	.	.	.	1	1	.	.	.	.	94
Cap Pertusato (Sém.)	.	.	.	.	.	.	5	1	2	.	.	7	.	.	.	5	.	.	.	.	.	.	.	.	.	.	.	.	.	.	.	20

RÉSUMÉ DES OBSERVATIONS DE L'ANNÉE 1911.

TOTAL DE LA PLUIE TOMBÉE PENDANT CHAQUE MOIS DE L'ANNÉE.

TOTAL ANNUEL DU NOMBRE DES JOURS DE PLUIE.

(Les nombres suivis d'un astérisque * dans la *première* colonne indiquent l'*altitude du lieu*, d'après la Carte de l'État-Major.)

Stations.	Altitude.	Janv.	Fév.	Mars.	Avril.	Mai.	Juin.	Juill.	Août.	Sept.	Oct.	Nov.	Déc.	Total de l'année.	Nombre de jours pluvieux.
VERSANT DE LA MER DU NORD.															
BASSINS DU RHIN, DE LA MEURTHE ET DE LA MOSELLE.															
Château-Lambert	760	22	56	88	56	53	118	54	18	71	225	149	262	1172	112
Col de Bussang	740	»	»	»	53	37	»	»	»	»	»	»	»	»	»
Le Thillot	494	33	108	80	112	79	111	40	34	105	247	291	366	1606	139
Ramonchamp (M. Imbert)	480	44	132	119	96	88	116	56	40	78	237	260	349	1615	151
Ramonchamp (M. Frenot)	469	47	129	114	91	99	121	56	39	104	235	238	312	1585	152
Vagney	406	41	98	92	80	137	115	21	47	121	202	254	263	1471	151
Cornimont (Travexin)	600	35	146	120	97	97	125	51	27	90	256	290	332	1666	167
La Bresse	600	17	110	102	111	78	116	33	25	111	168	259	284	1414	130
Retournemer	728	»	»	»	»	»	120	30	39	76	227	305	»	»	»
Le Honeck	1366	»	»	»	»	»	159	71	72	94	268	137	»	»	»
Munster (M. Léonhardt)	388	6	83	61	72	48	84	40	55	85	118	157	184	993	»
Les Truches (Cte de Rochesson)	550	50	107	102	64	93	76	49	16	117	160	222	207	1166?	102
Dommartin-lès-Rem	400	22	35	65	75	81	107	26	60	92	166	209	206	1144	114
Remiremont	396	13	70	90	55	62	151	10	65	87	231	227	218	1279	123
Brouvelieures	392	33	69	82	44	40	102	13	»	125	137	203	134	»	»
Le Boulay	»	»	»	»	»	28	68	20	15	119	114	178	136	»	»
Épinal	330	24	47	81	49	67	88	25	43	105	111	184	139	963	146
Girancourt	346	24	48	68	33	58	85	20	13*	111	109	180	125	874	137
Lerrain	318	21	46	49	33	71	94	23	8	114	104	161	116	840	148
Mirecourt (E. N.)	294	13	38	62	24	39	87	32	16	112	78	111	85	697	138
Thaon	320	»	62	52	30	25	»	37	39	98	94	185	113	»	»
Châtel-s.-Moselle	290	»	39	67	21	38	»	20	»	94	»	116	125	»	»
Rambervillers	286	22	51	83	22	58	106	27	17	89	100	163	81	819	136
Saint-Dié	340	17	61	107	34	57	86	22	44	97	97	169	126	917	»
Saint-Dié (Ste-Marguerite)	360	»	»	»	28	40	82	9	28	99	109	123	141	»	»
Gemaingoutte	450	29	55	75	49	68	73	30	19	116	85	154	102	855	126
Provenchères-sur-Fave	407	33	75	97	48	59	59	30	36	76	98	164	143	918	155
Col du Prayé	750	23	»	»	»	»	»	»	»	»	»	»	»	»	»
Vexaincourt	376	48	70	105	87	107	126	42	27	99	»	157	160	»	»

tions.	Altitude.	Janv.	Fév.	Mars.	Avril.	Mai.	Juin.	Juill.	Août.	Sept.	Oct.	Nov.	Déc.	Total de l'année.	Nombre de jours pluvieux.
BASSINS DU RHIN, DE LA MEURTHE ET DE LA MOSELLE (suite).															
Péxonne	310	24	52	57	35	32	89	19	»	»	»	»	74	»	»
Baccarat	267	23	54	68	33	32	73	40	29	84	72	145	83	736	143
Raon-l'Étape	283	25	68	75	48	60	97	18	21	167	105	164	114	962	168
Moriviller	322	15	22	48	13	41	48	24	45	70	77	137	68	608	»
Moyen	295	8	40	56	24	32	49	14	37	74	56	112	58	560	77?
Bayon	250	11	15	27	14	27	72	9	16	98	93	96	92	570	91
Haroué	245	12	27	54	23	51	87	18	19	»	95	122	69	»	»
Vézelise	293	7	23	52	28	43	86	8	28	65	100	119	87	646	140
Vaudémont	495	17	41	57	44	51	87	6	»	»	104	132	75	»	»
Allain	307	8	35	49	44	28	48	18	2	43	83	134	103	595	130
Neuves-Maisons	218	7	46	57	37	38	58	12	11	»	»	114	69	»	»
Lunéville	225	21	45	68	22	42	44	28	55	71	92	116	69	673	136
Croismare	234	19	35	63	26	22	39	12	24	71	78	122	69	580	133
Blamont	263	31	46	77	39	43	69	33	3	77	86	134	96	734	142
Einville	225	29	74	105	53	39	92	34	62	89	74	195	107	953	109
Serres	295	10	44	59	17	24	50	17	26	55	71	138	51	562	108
Athienville	236	18	40	75	31	35	71	27	19	45	61	118	74	614	113
Moncel-s.-Seille	205	18	48	58	30	28	85	24	28	48	67	121	78	633	141
Bellefontaine (E. et For.)	240	20	52	94	45	23	62	26	14	56	84	142	104	722	130
Tomblaine (E. d'Ag.)	200	9	42	58	36	10	47	26	»	»	75	122	104	»	»
Saint-Nicolas-du-Port	210	12	41	57	32	24	59	20	36	53	77	126	79	616	159
Nancy (Faculté)	221	13	48	74	46	17	67	28	14	49	92	137	98	683	161
Nancy (E. N.)	219	13	51	62	46	13	54	34	8	49	93	151	96	670	173
Nancy (Sainte-Catherine)	197	4	31	59	33	14	58	20	14	47	66	120	83	549?	126?
Amance (Meurthe-et-Mos.)	400	1	47	64	9	20	38	4	3	»	66	80	113	»	»
Pompey	197	17	61	87	33	54	82	30	23	46	83	122	79	717	161
Frouard	191	16	52	64	35	43	77	33	15	23	81	124	79	642	99?
Villey-St-Étienne	246	12	36	64	40	28	148	18	15	40	46	113	55	615	131
Toul	211	2	57	44	35	27	87	»	»	31	52	110	61	»	»
Foug	260	9	64	73	44	41	40	16	16	43	101	131	93	671	126
Nomény	185	16	33	57	21	37	84	8	35	26	69	88	69	543	114
Essey-et-Maizerais	218	14	45	73	30	40	92	37	28	40	64	101	88	652	111
Lachaussée	218	1	47	29	12	»	18	»	20	4	64	87	106	»	»
Briey	260	16	25	74	25	39	33	13	53	11	130	82	78	579	117
Landres	273	12	40	58	29	36	68	27	38	16	81	83	99	587	112
BASSINS DE LA MEUSE, DE LA CHIERS ET DE LA SAMBRE.															
Pouilly (Haute-Marne)	409	16	37	37	27	41	97	11	16	64	83	148	113	690	102
Bassoncourt	425	2	39	37	25	53	100	11	12	57	102	118	78	634	90?
La Marche	360	1	50	44	25	34	83	7	12	78	84	137	93	648	99
Contrexéville	344	20	20	38	33	69	75	28	14	122	84	163	121	787	108
Vittel	338	11	25	57	18	20	26	28	10	77	67	153	115	607	100
Bulgnéville	345	18	39	55	17	49	96	12	14	54	76	131	99	660	121
Châtenois	324	9	32	72	33	27	131	13	8	61	110	153	138	787	135
Aboncourt	391	10	38	55	23	33	75	14	»	»	76	126	85	»	»
Neufchâteau (M. Marchal)	280	11	44	70	52	30	85	21	29	61	105	122	119	749	149
Neufchâteau (M. Pichelin)	280	5	52	67	32	46	86	20	31	58	111	146	129	783	129

Stations.	Altitude.	Janv.	Fév.	Mars.	Avril.	Mai.	Juin.	Juill.	Août.	Sept.	Oct.	Nov.	Déc.	Total de l'année.	Nombre de jours pluvieux.
BASSINS DE LA MEUSE, DE LA CHIERS ET DE LA SAMBRE (suite).															
Vouthon-Bas	379	14	67	84	52	69	95	20	27	78	142	158	147	953	149
Maxey-sur-Vaise	256	13	41	74	31	38	52	20	24	50	110	132	122	707	114
Vaucouleurs (Châlaines)	273	8	38	59	40	56	57	16	12	55	107	153	122	723	100
Commercy (P. C.)	231	14	73	83	41	38	»	19	26	39	97	126	119	»	»
Commercy (E. N.)	249	22	85	101	41	49	73	20	39	50	132	174	150	936	157
Les Kœurs (la Petite)	354	»	78	93	29	38	71	34	19	26	93	121	135	»	»
Les Kœurs (Forêt) (P. C.)	354	21	72	85	27	35	68	31	18	24	89	118	129	717	125
Maizey (barrage)	219	10	46	52	21	16	186	8	22	18	72	94	93	638	98
Fleury-dev.-Douaumont	344	21	38	120	47	72	108	32	35	27	94	82	120	796	134
Charny (Bras)	192	16	29	82	28	84	58	16	23	20	88	60	103	607	98
Montfaucon	330	0	17	25	21	12	19	9	5	21	67	50	114	360	86?
Consenvoye	183	18	29	58	27	44	92	11	26	20	74	67	99	565	105
Damvillers	218	2	33	53	27	23	34	11	12	6	37	36	75	349	106
Hussigny	423	15	46	75	34	33	51	37	»	45	75	84	161	»	»
Montmédy	193	0	45	64	31	16	47	4	15	32	48	94	111	507	»
Dun	174	14	24	40	14	26	47	»	»	»	»	»	»	»	»
Stenay	167	20	35	63	28	20	41	16	28	28	65	98	141	583	101
Pouilly (Meuse)	162	25	»	»	»	»	»	»	23	6	63	83	147	»	»
Bairon	181	32	69	65	20	29	80	27	26	20	78	127	168	741	151
Stonne	339	27	24	31	29	»	61	8	»	13	109	156	206	»	»
Mouzon	160	24	47	62	24	27	75	28	15	13	89	112	156	672	116
Carignan	165	25	37	67	22	42	49	34	24	14	83	99	127	623	104
Saint-Aignan	160	20	74	62	54	14	105	27	28	35	66	155	235	875	113
Sedan	191	26	52	59	39	31	74	28	53	19	91	97	174	743	132
Fort des Ayvelles	212	35	48	81	49	18	56	30	13	22	75	135	158	720	121
Poix	187	36	92	79	48	38	70	43	25	16	104	169	237	957	130
Saint-Marcel	181	49	91	117	65	24	75	31	14	41	111	256	282	1156	115
Charleville (E. N.)	145	32	56	65	70	17	65	27	18	32	76	134	162	754	172
Brûlé-à-May (Mais. forest.)	419	45	93	91	64	57	92	39	33	23	134	199	232	1102	144
Gespunsart	200	31	49	78	33	26	93	20	12	29	77	132	153	733	122
Monthermé	138	31	71	80	53	46	103	29	30	22	118	175	200	958	133
Renwez	267	40	69	84	46	33	69	27	25	25	104	131	171	824	156
Maubert-Fontaine	294	45	67	89	42	27	87	44	40	28	133	141	181	924	113
Rocroi	394	41	94	97	58	59	93	44	37	35	146	175	218	1097	148
Fumay	120	48	48	119	38	97	55	44	7	36	125	134	176	927	88?
Vireux	114	21	30	71	31	54	48	23	9	19	94	76	83	559	99
Avesnes	183	29	32	90	22	40	81	9	18	21	83	88	108	621	107
Catillon	146	36	33	68	34	46	51	19	21	54	102	112	133	709	132
Maroilles	140	31	31	86	35	35	64	9	16	50	91	91	120	659	116
BASSINS DE L'ESCAUT, DE LA LYS, DE L'YSER ET DE L'AA.															
Bohain-en-Verm	»	»	»	»	»	»	»	»	20	65	78	107	154	»	»
Honnecourt	80	29	30	60	31	36	64	2	13	37	105	111	138	656	132
Le Cateau	102	38	26	70	26	36	57	14	6	52	108	93	131	657	134
Cambrai (P. C.)	51	45	22	55	24	14	52	3	13	44	108	74	95	549	151
Le Quesnoy (P. C.)	128	34	24	58	32	28	71	12	8	33	98	87	111	596	130
Bavai	152	40	48	76	66	27	82	21	2	66	116	96	134	774	152
Valenciennes (C. M.)	56	33	34	75	27	47	70	11	14	46	95	83	93	628	142

Stations.	Altitude.	Janv.	Fév.	Mars.	Avril.	Mai.	Juin.	Juill.	Août.	Sept.	Oct.	Nov.	Déc.	Total de l'année.	Nombre de jours pluvieux.
BASSINS DE L'ESCAUT, DE LA LYS, DE L'YSER ET DE L'AA (suite).															
Valenciennes (M. Bergez)..	30	36	37	81	27	41	97	9	23	43	»	»	»	»	»
Condé.....	25	31	26	61	19	29	60	14	23	23	93	83	88	550	117
Saint-Amand.....	20	35	26	83	42	48	72	11	23	41	121	85	85	672	141
Douai (E. N.).....	33	33	22	25	11	55	68	»	14	39	131	73	55?	»	»
Corbehem.....	32	18	63	23	41	64	4	14	51	110	65	73	»	»	»
Vaulx-Vraucourt.....	105*	»	»	»	»	»	16	»	47	»	»	»	»	»	»
Saint-Léger.....	75*	»	19	18	31	44	»	14	38	116	90	»	»	»	»
Boiry-Sainte-Rictrude.....	80*	30	70	25	28	56	15	20	»	»	151	94	120	»	»
Arras (St. agr.).....	66	34	25	79	29	38	67	20	18	51	118	85	106	670	197
Arras (E. N.).....	62	35	30	82	25	36	60	5	17	43	104	54	97	588	157
Péronne (Nord).....	36	8?	11	54	4	9	14	14	35	38	87	42	68	384?	»
Lille (C. M.).....	25	38	25	66	38	29	42	45	17	37	133	77	96	643	166
Lille (P. C.).....	18	38	18	89	35	26	46	47	17	43	86	81	101	627	146
Pont-à-Vendin.....	»	33	25	67	25	33	42	29	11	40	130	66	88	589	99
Béthune.....	30*	39	24	78	21	56	56	88	11	55	116	76	96	716	181
Lestrem	15*	29	23	64	20	34	51	87	8	53	106	70	93	638	175
Merville.....	17	28	15	62	13	21	49	65	12	38	102	71	85	561	110
Aire-sur-la-Lys.....	»	11	10	20	7	»	»	12	»	7	43	52	»	»	»
Fruges.....	97	43	45	62	25	55	101	24	18	39	151	169	189	921	130
Esquerdes.....	20*	53	37	93	30	37	55	20	16	63	124	144	176	848	198
Les Moëres.....	»	36	24	55	12	37	68	47	9	75	89	114	102	668	123
Dunkerque (Sém.).....	9	82	40	86	35	39	72	47	29	77	127	127	139	900	158
Dunkerque (P. C.).....	7	58	26	57	23	26	51	35	17	73	96	96	88	646?	157
Oye.....	5*	59	30	63	25	42	48	28	21	62	126	131	97	732	175
Calais.....	7*	57	41	83	42	42	»	12	»	70	160	»	116	»	»
VERSANT DE LA MANCHE.															
BASSINS DE LA CANCHE, DE LA SOMME, DE LA BÉTHUNE, ETC.															
Saint-Quentin.....	105	35	31	»	»	»	»	»	5	33	66	78	136	»	»
Brouchy (Ham).....	42	27	27	68	22	49	50	16	8	54	72	85	113	591	156?
Ham (École).....	39	21	27	72	18	46	54	19	14	36	80	66	89	542	»
Nesle.....	77	18	17	48	27	49	60	19	22	33	65	67	90	515	162
Sainte-Émilie.....	142	38	27	64	36	52	62	15	7	27	123	74	112	637	116
Rosières.....	90	24	30	68	28	45	43	32	27	25	93	73	108	596	121
Péronne (Somme).....	50	28	30	62	35	24	67	21	29	23	98	97	104	618	129
Combles.....	112	»	»	59	32	38	45	14	21	36	130	103	138	»	»
Roye.....	80	»	»	»	27	53	65	14	16	48	86	76	114	»	»
Ercheu.....	71	12	»	58	30	95	76	»	»	»	»	»	»	»	»
Montdidier.....	103	21	21	67	31	81	53	25	22	35	78	78	125	637	174
Guerbigny (M. Palyart)....	93	16	23	61	28	58	52	17	24	48	73	71	99	570	161
Moreuil.....	42	19	19	59	30	32	27	10	20	25	71	68	82	462	142
Cottenchy.....	50	5	15	41	47	66	40	21	21	31	38	82	158	565	»
Amiens (E. N.).....	47	»	19	45	36	53	35	11	21	17	67	55	78	»	»
Amiens (St. agr.).....	34	19	27	57	30	76	43	14	22	29	64	75	85	541	160
Corbie.....	25*	23	31	60	21	38	41	32	12	12	77	79	98	524	116
Albert.....	58	25	36	81	28	57	47	18	19	24	108	103	126	672	154
Acheux.....	42	29	37	91	26	51	63	23	16	28	140	119	148	771	157
Villers-Bocage.....	133	24	42	58	22	57	57	14	20	39	137	81	97	648	135

Stations.	Altitude.	Janv.	Fév.	Mars.	Avril.	Mai.	Juin.	Juill.	Août.	Sept.	Oct.	Nov.	Déc.	Total de l'année.	Nombre de jours pluvieux.
BASSINS DE LA CANCHE, DE LA SOMME, DE LA BÉTHUNE, ETC. (suite).															
Belloy-s.-Somme	50*	21	35	62	36	53	89	15	31	36	92	89	91	650	154
Airaines	29	24	32	64	24	14	19	8	29	36	89	101	101	541	109
Long	9	28	36	75	28	52	71	11	17	53	137	116	98	722	»
Domart-en-Ponthieu	90	40	37	84	42	»	77	33	19	46	140	124	116	»	»
Doullens	59	34	39	96	45	28	82	44	15	66	157	125	121	852	152
Magnicourt-sur-Canche	132	32	37	89	41	59	76	52	16	44	121	101	120	788	119
Valhuon	150	25	30	86	22	98	98	33	1	48	143	118	135	837	»
Marconnelle	27*	40	31	95	40	26	92	18	11	42	141	155	159	850	»
Guigny	100	45	42	115	33	29	144	29	9	51	222	160	129	1008	»
Hucqueliers	154	65	56	102	»	36	72	6	»	65	173	187	216	»	»
Cap Gris-Nez (sém.)	44	90	55	103	50	33	52	13	48	100	191	282	175	1192	180
Wimereux	6	45	31	»	»	»	»	»	»	»	»	»	»	»	»
Boulogne (C. M.)	8	61	31	66	27	51	27	7	16	86	124	160	162	818	168
Boulogne (P. C.)	7	55	17	89	28	37	41	10	16	66	171	168	147	845	160
Alpreck	45	63	31	81	19	16	26	1	4	43	66	75	86	511	127
La Canche (Le Touquet)	45	45	25	73	26	26	50	3	19	64	112	133	186	762	138
Sorrus	25	43	33	»	»	»	48	23	18	65	»	»	»	»	»
Rang-du-Fliers	10*	40	19	81	»	»	»	19	12	»	»	»	150	»	»
Rue	»	32	17	77	24	21	72	23	15	58	126	126	121	712	143
Ermitage (forêt de Crécy)	65	47	38	90	41	37	93	29	14	50	143	157	143	882	157
Forest-Montiers	15	33	19	88	27	25	75	19	17	40	125	125	99	692	135
Poteau de Nouvion	25	51	31	99	32	34	82	23	17	45	131	117	140	802	140
Forest-l'Abbaye	60	30	28	83	28	35	62	11	21	33	115	108	86	640	120
Yvrench	120	25	31	71	40	21	147	14	10	48	157	120	131	815	129
Saint-Riquier (M. Motte)	35	51	35	93	38	45	103	30	15	53	142	118	109	832	137
Abbeville	7	30	29	62	30	52	81	11	18	45	162	118	97	735	»
Saint-Valéry-s.-Somme	7	28	27	65	21	34	77	8	21	42	165	106	100	694	103
Ault	33	23	26	72	23	10	72	24	»	»	»	131	124	»	»
Eu	25	27	13	56	23	20	46	13	9	37	82	91	77	494	142
Wismes-au-Val	»	42	36	90	29	43	86	11	14	47	122	128	142	790	131
Blangy-sur-Bresle	56	44	38	109	34	79	65	34	33	45	115	137	136	869	192
Oisemont	122	30	28	83	29	37	86	19	34	53	103	105	106	713	126
Hornoy	»	»	»	87	32	55	54	20	58	27	88	109	136	»	»
Beaucamps-le-Jeune	206	31	40	91	45	55	57	16	58	20	85	111	132	741	»
Poix	106	23	30	89	30	50	51	»	»	»	»	»	»	»	»
Aumale	126	25	42	103	40	60	47	12	25	24	76	114	149	717	151
Neufchâtel-en-Bray	102	35	33	81	38	79	80	30	62	54	110	119	158	879	160
Londinières	83	16	22	47	8	54	16?	47	18	36	93	91	125	573?	125
Dieppe	14	29	13	71	27	34	50	17	7	62	127	104	87	628	171
L'Ailly (ph.)	85	37	15	84	40	42	47	17	7	78	170	119	124	780	147
Longueville	63	14	16	93	50	37	67	17	15	55	138	109	152	763	155
Bosc-le-Hard	161	21	32	67	51	45	85	20	16	43	113	114	193	800	150
Tôtes	166	35	24	100	35	64	86	15	26	51	101	103	155	795	173
Reuville (Saint-Laurent)	145	49	36	101	56	38	71	27	12	56	149	131	167	893	143
Cany	27	46	20	88	46	38	52	28	12	114	149	120	114	827	169
Saint-Valéry-en-Caux	62	7	8	51	39	23	35	26	4	81	133	112	79	598	132
Fécamp (sém.)	111	64	20	95	44	43	36	45	7	97	193	153	112	909	176
Goderville	135	57	15	77	56	36	66	30	2	109	188	153	148	937	154
Cap d'Antifer	104	62	23	80	43	72	45	52	11	86	157	141	137	909	164

Stations.	Altitude.	Janv.	Fév.	Mars.	Avril.	Mai.	Juin.	Juill.	Août.	Sept.	Oct.	Nov.	Déc.	Total de l'année.	Nombre de jours pluvieux.
BASSIN DE LA SEINE.															
Bassin de l'Yonne.															
Château-Chinon	539	49	75	90	42	33	117	16	55	101	147	170	184	1079	162
Gien-sur-Cure	640	32	77	51	18	25	104	40	»	»	111	207	178	»	»
Les Settons (anc. pluv.)	595	55	95	147	59	43	170	27	39	72	159	207	232	1305	143
Les Settons (nouv. pluv.)	595	54	75	132	48	38	155	24	36	64	130	166	174	1096	143
Les Settons (pluv. A. S.)	595	54	76	132	49	39	152	24	36	67	134	170	179	1112	143
Pannetière	277	44	40	73	34	47	122	9	24	84	123	156	131	887	»
Lormes	424	42	36	61	44	21	63	15	18	58	112	140	121	731	93?
St-Révérien	312	27	24	68	31	30	69	21	38	126	141	126	117	818	»
Montenoison	364	34	38	60	39	37	80	21	29	105	129	161	147	880	131
Varzy (E. N.)	231	3	19	30	27	20	81	5	13	64	72	156	132	622	115
Menou	276	16	8	15	31	28	»	»	1	41	119	146	113	»	»
Clamecy (C. M.)	149	15	18	43	13	31	79	5	28	51	97	131	86	597	114
Clamecy (P. C.)	149	15	26	46	20	32	90	5	33	86	102	137	98	690	121
Vézelay (C. M.)	303	31	36	35	37	21	93	17	27	90	121	124	115	747	113
Vézelay (P. C. anc. pluv.)	265	33	42	51	36	20	119	22	26	75	144	140	147	855	132
Vézelay (P. C. nouv. pluv.)	279	»	32	42	28	17	98	15	27	70	127	132	100	»	»
Avallon	247	26	29	45	22	26	114	20	14	63	92	117	84	652	140
Rouvray	380	26	23	46	29	47	53	13	1	29	64	95	117	543	90?
Dun-les-Places	535	22	56	77	46	59	93	16	13	60	105	88	158	793	102
Saulieu	533	28	44	88	45	44	99	16	19	72	99	128	141	823	117
Pouilly-en-Auxois	395	23	31	59	31	32	73	18	22	37	95	95	86	602	111
Grosbois	411	13	29	61	33	46	70	22	33	41	108	97	83	636	118
Vitteaux	330	25	30	57	25	35	104	19	12	39	79	95	79	599	170
Époisses	270	33	36	47	24	48	79	28	6	53	87	104	66	611	145
Semur	295	19	36	46	24	54	150	16	13	94	89	100	74	715	138
Marigny-le-Cahouët	316	2	11	37	22	73	113	2	12	73	70	80	61	556	»
Thénissey	305	25	50	47	29	59	85	14	12	79	108	118	100	726	136
Grignon	327	14	39	47	36	45	114	15	12	102	57	98	91	670	»
Montbard	218	13	34	55	34	51	109	28	29	60	22	112	90	637	115
Ravières	190	32	29	38	13	66	97	13	5	76	69	131	78	647	99?
Cravant	125	14	20	39	15	41	108	8	»	»	131	126	91	»	»
Sainte-Pallaye	120	22	21	33	17	39	75	9	43	»	106	134	91	»	»
Auxerre (P. C.)	97	8	18	48	15	26	149	27	21	102	99	145	101	759	»
Auxerre (E. N.)	150	21	13	38	17	25	137	22	26	60	98	117	78	652	142
Auxerre (C. M.)	145	23	16	39	19	25	148	28	27	60	102	120	86	693	155
Chablis (P. C.)	157	12	18	39	22	26	97	5	26	86	138	109	80	658	»
Chablis (C. M.)	160	30	26	43	24	24	88	10	29	75	110	134	94	687	136
Tonnerre (P. C.)	140	24	27	44	32	35	98	8	13	110	108	148	107	754	112
Tonnerre (C. M.)	160	14	17	57	31	28	90	11	9	122	91	121	100	691	98?
Flogny	140	8	12	46	24	49	70	19	19	44	92	127	105	615	116
Mont-Saint-Sulpice	190	25	24	36	25	29	56	14	25	41	109	114	75	573	118
Gurgy	90	»	»	29	11	29	71	6	28	35	81	111	68	»	»
Appoigny	100	25	18	38	17	48	89	6	27	42	92	107	79	588	133
Aillant	115	37	25	35	15	53	93	8	31	44	103	130	110	684	90?
St-Aubin-s.-Yonne	195	17	18	35	27	30	56	13	21	47	83	106	99	552	107
Laroche-s.-Yonne	86	25	19	29	28	44	75	6	27	38	104	116	94	605	114

Stations.	Altitude.	Janv.	Fév.	Mars.	Avril.	Mai.	Juin.	Juill.	Août	Sept.	Oct.	Nov.	Déc.	Total de l'année.	Nombre de jours pluvieux.
Bassin de l'Yonne (suite).															
Joigny (P. C.)	82	17	20	40	32	28	111	5	19	21	102	124	83	602	»
Chailley	180	28	26	62	52	34	63	14	48	33	101	120	80	661	116
Chessy	120	17	20	38	31	25	95	20	25	51	110	133	99	664	90?
Ervy	161	27	9	44	40	44	54	38	34	31	106	129	80	636	»
Vanlay	143	20	14	41	39	34	115	27	26	25	129	80	95	645	119
Bernon	176	21	22	39	17	»	83	37	23	46	102	120	»	»	»
Vosnon	198	29	32	63	48	32	66	47	18	33	99	126	143	736	141
Cerisiers	130	15	15	23	22	36	43	19	6	»	110	128	108	»	»
Saint-Martin (Sens)	100*	25	14	42	16	82	36	20	16	32	88	87	103	561	84?
Rigny-le-Ferron	150	27	39	31	26	27	37	47	12	29	104	105	95	579	»
Villeneuve-l'Arch	110	18	»	»	»	»	»	»	»	37	88	85	86	»	»
Saint-Mards-en-Othe	176	26	22	57	37	22	44	43	22	27	90	94	107	591	85?
Villemoiron	158	26	17	56	27	22	74	80	21	»	»	97	109	»	»
Messon	180	19	19	49	20	35	47	44	10	31	74	103	76	527	»
Saint-Maurice-aux-R.-H.	105	17	24	52	59	26	43	14	48	18	89	92	109	591	»
Villeneuve-la-Guyard	80	18	9	35	41	36	43	11	37	30	85	85	104	534	111
Bassin de la Seine supérieure.															
Chanceaux	471	11	38	23	27	60	53	8	3	104	87	113	107	634	»
Baigneux-les-Juifs	398	27	57	45	31	40	94	25	23	83	75	126	120	746	129
Coulmier-le-Sec	334*	21	20	40	18	56	101	14	15	83	95	140	78	681	128
Recey-sur-Ource	290*	19	44	55	35	56	87	9	14	115	76	111	93	714	118
Châtillon-s.-Seine	247*	20	6	36	32	55	87	8	10	87	73	152	87	653	98
Laignes	233	17	24	41	23	63	70	1	2	108	85	130	95	659	130
Nicey	204	34	17	54	20	24	92	4	7	85	101	138	130	706	97
Vix	200	25	31	47	55	44	84	22	14	128	102	153	130	835	98
Brion-sur-Ource	218	22	24	52	36	32	79	23	18	59	91	141	96	673	97
Channes	308	23	20	55	36	63	75	20	11	84	91	145	101	724	100
Les Riceys	182	24	26	49	28	31	110	34	28	80	94	138	108	750	134
Buxeuil	162	25	25	44	32	69	56	7	17	80	83	130	97	665	115
Landreville	180	20	32	40	20?	15	82	28	19	87	79	123	70	?	»
Fontette	305	5	42	54	26	34	65	34	26	76	103	120	88	673	104
Cunfin	255	23	22	46	33	35	88	33	»	»	92	156	103	»	»
La Ferté-sur-Aube	245	17	33	47	30	42	87	43	18	75	103	137	96	728	94
Clairvaux	192	18	30	49	23	21	68	27	16	77	103	136	122	690	104
Urville	230	22	24	46	25	45	121	19	10	59	88	122	88	669	103
Bar-sur-Aube	164	21	31	63	31	76	74	7	14	49	97	129	104	696	115
Colombé-le-Sec	244	8	23	47	23	101	155	22	»	»	»	102	42	»	»
Spoy	190	13	28	46	26	36	73	11	10	43	94	125	95	600	145
Magny-Fouchard	220	38	17	34	32	32	55	11	6	22	80	91	67	485	»
Vendeuvre	157	21	27	54	33	21	72	17	6	38	78	117	93	577	124
Montmartin	250	17	23	19	27	15	75	3	0	61	95	92	122	549	»
Bar-s.-Seine (P. C.) h.	157	30	43	83	31	55	119	19	4	60	86	144	141	815	123
Bar-s.-Seine (P. C.) b.	153	25	31	60	23	41	109	15	3	56	73	119	102	657	133
Rumilly (Haut-Tuileau)	182	21	22	24	24	13	89	27	10	42	98	115	100	585	»
Saint-Parre-les-Vaudes	132	29	18	30	33	38	75	18	»	»	»	106	88	»	»
Montreuil	130	26	23	38	34	37	71	18	10	32	76	106	88	559	110
Fresnoy	153	10	3	26	27	31	93	15	11	31	91	108	94	540	»

Stations.	Altitude.	Janv.	Fév.	Mars.	Avril.	Mai.	Juin.	Juill.	Août.	Sept.	Oct.	Nov.	Déc.	Total de l'année.	Nombre de jours pluvieux.
Bassin de la Seine supérieure (suite).															
Moussey	154	21	17	37	21	25	67	20	30	25	81	113	101	558	141
Thennelières	120	28	18	30	23	31	64	16	9	27	76	98	79	499	97
Souligny	175	26	18	52	15	12	74	12	4	46	82	108	123	572	»
Laines-aux-Bois	140	32	12	50	23	34	51	18	6	33	52	221	125	657	»
Troyes (E. N.)	109	22	18	38	19	32	36	35	8	32	67	104	84	495	153
Barberey	104	19	11	34	22	16	38	49	0	25	66	90	76	446	»
Le Pavillon	133	18	13	48	22	43	46	19	2	25	72	93	97	498	»
Villacerf	105	20	22	30	30	40	57	30	2	31	75	75	96	508	85?
Bouy-Luxembourg	164	27	27	34	20	18	66	20	2	17	76	97	87	491	121
Piney	175	22	21	33	25	20	82	6	12	37	74	108	90	530	109
Amance (Aube)	160	21	27	34	22	38	56	15	8	36	89	101	94	541	113
Brienne-le-Ch.	157	11	24	28	29	38	61	6	10	29	44	66	109	455	»
Chaumesnil	150	15	22	39	30	24	99	6	4	29	68	90	67	493	87?
Soulaines	183	32	32	75	28	26	43	17	10	40	»	76	94	»	»
Valentigny	120	15	25	41	24	33	83	10	9	25	82	96	72	515	122
Ceffonds	133	22	30	70	32	35	62	11	16	34	99	88	83	582	83?
Braux	125	9	26	34	26	44	67	4	3	25	64	92	102	496	104
Arembécourt	135	14	31	45	16	48	42	11	10	13	72	86	45	433	85?
Isle-s.-Ramerupt	106	15	23	42	20	11	44	21	2	32	63	92	81	446	»
Aubeterre	125	17	22	43	22	14	104	26	5	35	66	110	74	538	97?
Arcis-sur-Aube	97	24	22	38	19	26	65	13	11	29	76	79	76	478	85?
Saint-Nabord	96	15	21	45	20	29	59	25	9	71	65	85	84	528	113
Grandes-Chapelles	123	21	21	39	13	46	70	38	9	31	73	76	70	507	»
Rhèges	87	23	18	41	24	19	46	»	»	»	68	103	81	»	»
Plancy	84	23	22	41	21	16	62	30	16	26	98	84	76	515	89
Anglure	77	19	21	46	16	45	77	18	21	21	82	81	90	537	»
Sauvage (Cne de St-Just)	77	19	25	41	22	35	71	25	»	»	»	»	»	»	»
Saint-Oulph	82	17	21	38	22	»	66	39	30	18	83	86	81	»	»
Méry-sur-Seine	82	17	27	45	23	30	81	29	14	11	104	80	86	547	148
Saint-Mesmin	80	18	12	41	16	28	86	29	11	31	78	75	80	505	138
Origny-le-Sec	109	13	23	40	12	33	94	21	6	17	82	78	78	497	129
Fay-les-Marcilly	171	15	30	48	32	35	60	25	5	24	131	107	95	607	92
Soligny-les-Étangs	75	23	18	51	21	37	66	11	55	20	96	84	106	588	112
Trainel	75	21	14	38	27	33	64	16	38	21	90	76	98	536	104
Romilly-s.-Seine	80	12	21	41	16	89	62	22	29	24	95	85	87	583	96
Montpothier	146	20	14	41	23	44	56	27	51	14	93	79	130	592	94
Nogent-sur-Seine	75	17	28	50	22	57	54	8	9	15	»	89	93	»	»
Nogent-sur-Seine (P. C.)	65	12	23	69	29	29	24?	3	10	16	87	80	114	496?	82?
Sourdun	148	22	27	51	34	27	85	17	118	16	99	92	124	712	106
Bray-sur-Seine	58	25	16	35	18	12	67	18	37	27	94	87	94	530	98
Bassin de la Seine, entre Montereau et le confluent de l'Oise.															
Neuville-aux-Bois	135	6	7	18	20	45	56	53	9	15	84	78	84	475	80?
Chambon	120*	16	7	49	23	41	40	40	36	17	85	102	119	575	98
Pithiviers	110*	8	7	22	8	28	33	21	11	7	60	67	64	336	»
Malesherbes	90*	25	12	27	32	40	42	50	18	22	74	65	96	503	86
Saclas	79	18	14	36	25	41	81	27	35	24	79	52	95	527	»
Étampes (P. C.)	71	12	16	32	27	48	61	20	23	40	78	55	105	517	103
Sonchamp	140*	14	11	12	13	17	28	42	»	»	75	100	108	»	»

Stations.	Altitude.	Janv.	Fév.	Mars.	Avril.	Mai.	Juin.	Juill.	Août.	Sept.	Oct.	Nov.	Déc.	Total de l'année.	Nombre de jours pluvieux.
Bassin de la Seine, entre Montereau et le confluent de l'Oise (suite).															
Vaucluse	53	15	21	30	21	59	46	20	15	38	78	53	98	494	154
Villemoisson-s.-Orge (S. M).	78	15	14	28	20	52	48	17	11	32	78	55	93	463	»
Auvernaux	89	18	17	24	28	35	86	»	»	»	»	»	»	»	»
Melun (E. N.)	67	18	14	32	22	34	63	33	10	31	75	57	92	481	134
Melun (P. C.)	51	14	12	23	20	25	51	39	9	21	73	56	92	435	116
Melun (Écluse)	47	12	10	37	21	27	39	25	6	28	65	48	73	391	»
Perthes	84	21	17	19	22	65	60	43	4	20	78	60	98	507	99
Fontainebleau (E. d'Ap.)	71	20	17	34	18	51	40	54	22	19	68	83	109	535	118
Fontainebleau (C. M.)	80	17	21	46	18	58	31	66	15	»	»	»	»	»	»
Varennes	53	22	24	40	25	27	38	36	47	26	103	86	98	572	100
Nangis	131	25	21	51	23	29	36	58	11	15	100	76	121	566	139
Mormant	112	28	»	»	»	»	»	»	»	»	»	»	»	»	»
Jouy-le-Châtel (S. M.)	139	21	24	53	26	29	65	64	30	18	103	81	114	628	»
Touquin (P. C.)	80	22	24	54	17	22	68	55	15	28	57	65	110	537	»
Touquin (C. M.)	118	21	31	56	20	31	67	63	19	31	63	65	93	560	116
Brie-Comte-Robert	87	20	11	32	22	32	67	27	9	43	72	63	109	507	146
Juvisy (Obs. Flammarion)	»	11	6	11	12	46	50	24	11	36	74	64	100	445	154
Ivry-sur-Seine (S. M.)	40	13	13	32	25	43	63	27	11	32	76	58	112	505	142
Porte d'Ivry (S. M.)	58	13	15	30	26	35	59	19	4	25	75	57	114	472	143
Villejuif (S. M.)	105	15	19	27	29	49	64	24	7	38	76	66	118	532	154
Fresnes (S. M.)	52	»	»	34	17	66	49	22	10	33	80	57	112	»	»
Fontenay-aux-Roses (S. M.)	100	21	20	34	32	78	69	15	9	31	86	71	121	587	158
Bagneux (S. M.)	82	»	»	»	30	76	58	17	8	28	78	57	112	»	»
Saclay	151	25	17	51	33	51	92	23	8	25	91	49	108	573	101
Le Perray (St-Hubert)	177	23	17	33	40	32	69	20	10	17	87	53	109	510	140
Le Mesnil-Saint-Denis	171	9	6	26	27	17	51	24	9	16	59	39	93	376	»
Trappes (Mr Chéron)	169	18	18	45	32	41	65	26	9	18	86	52	100	510	133
Trappes (S. M.)	172	13	22	37	28	35	64	22	9	22	96	57	112	517	126
Trappes (Obs.)	»	12	14	30	36	36	62	26	7	22	100	58	111	514	121
Saint-Cyr (Asile)	127	15	13	55	26	44	57	28	7	19	83	52	98	497	153
Saint-Cyr (S. M.)	127	13	16	58	20	45	65	19	7	20	87	53	98	501	150
Buc	145	13	12	28	25	34	95	21	6	20	74	55	107	490	113
Versailles (E. N.)	138	21	18	39	33	53	96	21	6	16	75	46	47	471	133
Versailles (École d'Hort.)	126	4	12	28	44	45	78	28	7	38	90	123?	129	626?	127
Versailles (Montbauron)	159	17	16	38	11	74	83	27	6	21	87	63	106	549	127
Versailles (Préfecture)	123	16	19	»	29	56	»	»	»	15	»	»	105	»	»
Sèvres (Ch. des Bruyères)	107	16	16	36	29	77	78	24	5	25	73	65	117	561	158
Meudon	142	21	24	55	35	94	85	28	6	35	109	92	164	748	150
Saint-Cloud (S. M.)	110	»	15	27	18	49	67	18	9	»	»	65	96	»	»
Garches (S. M.)	160	14	15	24	19	44	84	21	7	20	85	51	144	528	»
Jardin d'Acclimatation (S. M.)	40	14	16	27	21	59	60	17	20	21	70	46	64	435	»
Boulogne (fleuriste) (S. M.)	44	15	16	23	24	44	52	11	8	29	72	61	109	464	148
Paris (Auteuil) (S. M.)	39	14	17	33	28	45	73	15	3	29	77	63	126	523	»
Paris (Passy) (S. M.)	78	11	14	28	19	35	51	17	14	24	68	54	111	446	»
Paris (sq. Louis XVI) (S. M.)	35	11	11	26	16	51	54	14	8	»	»	42	79	»	»
Paris (B. C. M., cour)	33	13	12	34	20	41	58	27	7	22	75	59	116	484	158
Paris (Vaug., abat.) (S. M.)	64	14	16	32	25	53	76	15	6	27	83	64	130	541	»
Paris (Montsouris) (S. M.)	77	13	16	32	28	49	58	18	9	29	77	56	111	496	165
Paris (Obsre, cour)	56	15	13	30	21	33	55	25	9	23	78	52	114	468	146

Stations.	Altitude.	Janv.	Fév.	Mars.	Avril.	Mai.	Juin.	Juill.	Août.	Sept.	Oct.	Nov.	Déc	Total de année.	Nombre de jours pluvieux.
Bassin de la Seine, entre Montereau et le confluent de l'Oise (suite).															
Paris (Obs^re, terrasse).....	91	10	13	21	19	30	52	22	8	21	68	44	102	410	128
Paris (Panthéon) (S. M.)..	68	12	13	29	24	39	53	18	6	25	74	54	108	455	»
Paris (Sq. St-Jacques) (S.M.)	38	12	14	29	19	46	60	17	5	24	71	46	102	445	148
Paris (Tour St-Jacques) (S.M.).	60	12	13	30	19	45	60	17	5	25	73	47	104	450	152
Paris (Montmartre) (S. M.)	138	12	15	26	»	»	64	16	»	»	»	»	»	»	»
Paris (Hôp. St-Louis) (S. M.)	46	14	15	36	20	56	61	23	6	23	69	51	105	479	140
Paris (B^ces-Chaumont, rés.).	97	20	14	32	23	58	61	30	7	27	76	52	90	490	151
Paris (B^ces-Chaumont) (P. C.)	98	13	18	28	23	40	65	21	7	»	70	53	»	»	»
Paris (Belleville) (S. M.)...	130	16	22	36	24	40	60	24	7	20	68	53	124	494	»
Paris (Pl. de la Nation) (S. M.).	53	14	14	35	25	42	50	28	9	33	75	54	118	497	»
Sevran-Livry (S. M.).....	65	16	23	37	18	73	57	19	6	30	83	74	122	558	137
Louvres.....	80	20	23	47	21	49	77	24	»	»	»	»	»	»	»
Saint-Ouen l'Aumône.....	44	10	16	33	17	50	46	21	17	18	73	55	92	448	129
Colombes (S. M.).....	35	»	»	32	22	37	72	20	18	19	82	»	117	»	»
Marly (Les Deux Portes)...	174	13	13	46	22	36	34	8	11	24	59	38	58	362?	144
Maisons-Laffitte (S. M.)...	39	16	17	39	21	31	58	15	29	21	77	62	109	495	»
Argenteuil.....	40	15	10	34	15	31	71	27	»	18	67	50	89	»	»
Poissy (S. M.).....	35	14	9	36	14	29	46	11	27	31	77	56	111	461	»
Bassin de la Marne.															
Langres (M. Raclot).....	466	11	38	64	43	53	119	45	11	77	92	167	173	893	167
Langres (vallée).....	335	10	38	37	39	48	103	29	14	90	69	148	91	716	140
Bonnecourt.....	425	14	53	46	41	147	92	28	7	32	95	163	112	830	104
Richebourg.....	350	15	47	91	31	40	155	6	28	59	136	166	120	894	125
Chaumont (E. N.).	332	11	47	48	44	69	93	23	17	91	116	135	106	800	144
Reclancourt.....	255	11	40	45	45	49	109	32	17	91	113	132	103	787	133
Saint-Bon.....	180	15	47	55	36	58	74	18	12	62	128	135	142	782	151
Colombey-les-Deux-Églises..	360	27	32	40	33	98	75	25	13	79	114	126	102	764	130
Andelot.....	270	19	52	49	26	48	99	30	9	94	95	133	111	765	98
Aillianville.....	429	14	70	94	61	48	97	23	51	65	157	173	173	926	143
Joinville.....	198	18	42	77	41	51	75	16	8	40	97	113	91	669	98
Vassy.....	169	25	40	65	49	23	72	13	16	45	84	101	84	617	106
Trois-Fontaines-la-V.....	220	22	52	74	39	32	57	16	19	33	112	114	103	673	147
Montiers-s.-Saulx.....	331	22	63	»	»	»	»	»	»	»	»	»	»	»	»
Demange-aux-Eaux.....	283	17	77	82	34	79	77	10	20	44	106	146	124	816	142
Bar-le-Duc.....	186	21	53	74	28	48	63	23	17	20	83	118	123	671	145
Revigny.....	148	30	102	59	»	»	»	»	»	»	»	»	»	»	»
Sermaize.....	130	24	24	63	31	37	41	31	»	21	88	100	109	»	»
Loge Colotte (Cheminon)....	182	14	24	36	38	45	44	44	21	33	102	103	129	633	108
Vitry-le-François (P. C.)...	108	15	26	54	32	24	62	33	14	30	79	84	90	543	98
Vitry-le-François.....	101	17	30	56	26	34	82	36	17	28	73	85	86	570	»
Bassuet.....	130	23	28	49	26	29	34	16	13	26	64	88	86	482	117
Vanault-le-Châtel.....	170	24	50	68	24	22	44	17	7	29	77	82	»	»	»
Vernancourt.....	130	26	48	66	27	25	42	22	13	30	76	80	117	572	»
St-Mard-sur-le-Mont.....	166	11	57	76	28	6	61	10	3	26	62	98	132	570	»
Châlons-sur-Marne (E. N.)...	90	22	38	55	21	24	38	10	41	20	77	58	84	488	129
Châlons-sur-Marne (C. M.).	89	21	26	53	17	22	37	18	56	16	76	68	88	498	154
Chaintrix.....	96	20	32	57	27	17	51	11	43	22	73	80	96	529	»
Sommesous.....	164	20	30	52	32	18	49	16	23	15	68	87	114	524	101

Stations.	Altitude.	Janv.	Fév.	Mars.	Avril.	Mai.	Juin.	Juill.	Août.	Sept.	Oct.	Nov.	Déc.	Total de l'année.	Nombre de jours pluvieux.
Bassin de la Marne (suite).															
Sézanne	134	13	25	52	18	12	20	18	22	18	72	92	114	476	»
Villiers-Saint-Georges	160	4	29	55	19	26	51	24	44	6	103	86	115	562	»
Montmirail	205	25	32	68	22	14	57	42	6	14	92	83	116	571	»
Montmort	175	22	24	42	21	23	79	37	5	13	72	94	81	513	104
Épernay	70*	20	33	48	14	36	54	45	3	19	69	74	»	»	»
Coulombs	161	32	31	81	29	29	89	37	9	30	62	86	138	653	130
La Ferté-Milon	69	»	»	»	»	»	»	»	10	»	69	»	111	»	»
Betz	108	21	6	30	20	64	61	24	3	30	53	64	103	479	125
May-en-Multien	140	17	25	71	»	27	»	20	15	23	68	75	125	»	»
La Ferté-s.-Jouarre	58	24	19	51	11	28	78	5	0	19	65	59	97	456	»
Rebais (P. C.)	130	28	31	56	20	33	43	56	5	19	87	77	114	569	115
Coulommiers (P. C.)	88	23	21	55	17	15	77	58	5	27	81	79	116	574	113
Meaux (Écluse)	46	21	18	42	28	32	53	24	5	17	81	69	98	488	126
Montyon	159	18	25	46	21	»	»	»	»	»	»	»	»	»	»
Saint-Soupplets	110	22	30	56	26	39	121	26	14	33	77	97	152	693	»
Thorigny (M. de Rautlin de la Roy).	40*	18	16	40	16	36	44	24	6	25	70	68	115	478	155
Le Raincy (S. M.)	76	7	11	38	18	59	57	12	7	13	34	37	»	»	»
Ville-Évrard	45	15	15	32	21	46	56	29	8	26	67	63	111	489	123
Parc Saint-Maur (Obs^re)	50	14	11	31	19	46	78	31	9	27	66	52	97	481	160
Saint-Maur (Usine mun.)	37	11	10	25	19	53	54	31	12	29	62	56	110	472	149
Joinville-le-Pont	37	13	11	23	20	64	63	26	10	30	62	56	103	481	152
Vincennes (S. M.)	52	14	14	34	21	70	53	24	13	23	»	46	»	»	»
Bassin de l'Aisne.															
Givry-en-Argonne	175	19	53	87	32	36	71	20	28	18	68	88	102	622	»
Souilly	300	26	51	64	36	39	72	30	47	29	98	93	120	705	144
Sainte-Menehould	140	3	45	68	24	12	30	0	23	13	59	80	94	451	»
La Grange-aux-Bois	208	9	27	80	30	6	15	1	16	19	79	55	104	441	92
Courtisols	152	16	17	19?	16	20	38	14	17	21	70	76	106	430?	»
Chéhéry-le-Château	143	23	43	77	19	38	53	20	39	23	66	94	137	632	135
Grandpré	125	31	36	53	29	26	59	11	58	16	37	74	98	528	108
Buzancy	174	23	43	60	25	32	42	29	14	13	76	104	178	639	146
Vouziers	97	31	30	47	20	51	58	30	17	9	72	79	100	544	124
Machault	142	28	34	55	17	29	52	33	5	6	66	82	90	497	142
Attigny	85	48	25	53	28	32	52	20	34	14	61	62	128	557	100
Faissault	194	45	63	68	42	47	66	38	15	19	85	114	171	773	119
Signy-l'Abbaye	200	47	86	80	57	38	83	63	7	38	121	155	253	1028	118
Remaucourt	119	29	54	68	39	34	49	31	16	32	52	72	146	622	91
Tagnon	96	44	39	66	26	44	64	48	11	16	80	84	115	637	158
Suippes	138	28	48	85	24	33	50	15	28	18	78	102	131	640	114
Mourmelon-le-Grand	112	8	31	»	»	»	»	»	»	»	»	»	»	»	»
Verzenay	200	20	31	66	22	21	43	30	17	21	84	86	107	548	94
Asfeld	66	28	28	54	15	33	58	28	8	13	81	73	95	514	152
Bourgogne	90	15	24	51	17	24	53	44	5	9	64	62	86	454	116
Reims (La Cerisaie)	80	18	29	62	12	25	40	42	8	12	58	61	77	444	123
Reims (P. C.)	79	21	30	51	14	26	51	35	11	16	62	64	81	462	99
Berry-au-Bac	58	18	21	45	14	26	61	14	13	12	56	62	76	418	102
Soissons (Vauxrot) (P. C.)	43	18	17	55	15	41	33	24	14	42	64	68	75	466	»
Soissons	55	»	»	»	»	»	»	22	7	»	88	84	105	»	»

Stations.	Altitude.	Janv.	Fév.	Mars.	Avril.	Mai.	Juin.	Juill.	Août.	Sept.	Oct.	Nov.	Déc.	Total de l'année.	Nombre de jours pluvieux.
Bassin de l'Oise.															
Signy-le-Petit	259	41	54	87	42	45	52	34	7	39	136	134	171	842	118
Aouste	204	45	27	73	41	32	65	33	12	18	94	141	156	637	138
Hirson	196	15	»	»	38	41	72	20	6	39	125	125	158	»	»
Étreux	140	39	31	63	36	47	49	34	31	44	107	107	141	727	123
Montcornet	163	33	43	57	29	21	43	25	7	28	94	103	140	623	112
Dizy-le-Gros	140	28	51	82	32	41	50	17	14	51	84	85	163	698	106
Sissonne	»	»	»	»	»	»	»	»	»	»	»	82	101	»	»
Chambry	83	23	19	48	24	»	50	23	12	35	70	70	99	»	»
Laon (St. agr.)	91	28	36	68	18	»	66	29	11	39	82	88	»	»	»
Laon (P. C.)	185	27	29	56	19	40	55	33	8	34	77	87	111	576	130
Laon (E. N.)	176	23	16	51	22	36	55	19	9	39	74	71	107	522	149
Berlancourt	94	25	24	57	14	58	56	12	4	47	73	71	109	550	»
Lassigny	69	17	27	62	28	35	70	26	10	31	64	79	69	518	180
Maignelay	123	20	17	53	34	34	35	23	20	44	78	85	121	564	128
Plainval	102	14	10	55	34	47	29	35	14	41	70	92	138	579	130
Noyers-Saint-Martin	171	24	19	67	35	54	35	24	41	42	92	88	136	657	133
Crève-Cœur	176	16	21	44	63	86	44	53	41	77	104	137	206	892	132
Lihus	182	27	23	112	30	28	33	20	28	32	86	97	163	679	154
Formerie	229	30	42	77	16	55	68	13	9	37	103	114	189	753	148
Beauvais (C. M.)	71	19	29	50	30	37	35	11	13	35	72	83	154	568	150
Beauvais (E. N.)	82	15	21	53	31	41	39	12	12	41	73	78	131	547	136
Rémy	69	21	17	55	34	27	89	30	19	22	64	75	94	547	108
Noailles	88	24	21	58	37	63	50	18	12	29	84	116	176	688	166
Venette	34	17	21	36	25	29	46	21	5	11	67	54	65	397?	112
Villers-Cotterets	135	»	»	»	»	»	»	»	4	26	60	83	103	»	»
Dammartin-en-G	172	10	15	49	18	35	88	29	3	31	80	101	136	595	»
Senlis	77	19	10	51	21	17	56	37	12	24	73	66	95	481	103
Neuilly-en-Thelle	131	19	20	35	19	50	73	25	17	27	71	95	134	585	128
L'Isle-Adam	28	27	21	34	10	30	55	31	»	»	86	118	115	»	»
Gouzangrez	110	22	23	66	13	»	38	24	»	»	»	»	»	»	»
Pontoise	»	13	6	17	15	21	47	20	9	14	73	63	108	406	132
Belloy	128	»	16	36	25	»	86	26	18	»	70	89	123	»	»
Bassin du Loing.															
Sainpuits	245	2	35	42	37	41	75	19	44	67	133	164	131	790	143
Moutiers	230*	26	33	36	27	30	103	12	61	32	161	146	136	803	120
Fontaines	300	32	42	44	31	44	76	27	48	60	124	143	144	815	179
Toucy (P. C.)	196	26	37	44	21	20	89	19	29	44	120	111	132	692	»
Rogny	173*	26	16	25	26	55	65	15	35	36	124	116	122	661	110
Châtillon-s.-Loing	125	14	5	16	12	40	46	24	21	29	85	83	59	434	100
Charny	140	20	22	32	16	43	61	22	33	53	85	103	102	592	126
Courpalet	132	43	13	51	45	55	56	24	24	46	147	122	115	741	98
Grignon	117	26	17	36	32	71	40	40	15	21	90	120	106	614	93
Combreux	130	12	3	45	47	30	35	36	21	23	92	104	93	541	100
Montargis	92	21	10	27	26	25	23	7	6	26	78	126	87	462	109
Domats	170	17	14	35	29	37	49	16	21	39	»	87	79	»	»
Ferrières	83*	21	3	41	33	27	57	16	16	42	89	100	95	540	»

Stations.	Altitude.	Janv.	Fév.	Mars.	Avril.	Mai.	Juin.	Juill.	Août.	Sept.	Oct.	Nov.	Déc.	Total de l'année.	Nombre de jours pluvieux.
Bassin du Loing (suite).															
Beaune-la-Rolande	110*	18	13	»	25	22	22	»	»	»	»	»	»	»	»
Nemours (C. M.)	63	21	17	30	20	51	36	71	14	24	91	82	96	553	129
Nemours (P. C.)	60	20	12	26	20	39	39	64	19	26	90	77	97	529	»
La Chapelle-la-Reine	122	23	22	32	25	32	61	58	15	18	93	79	114	572	95?
Bassin de l'Eure.															
Chartres (E. N.)	159	15	9	19	4	28	31	26	18	28	86	46?	67	377?	83?
Courville	172	7	10	27	17	30	32	40	8	29	102	59	95	456	»
La Loupe	214	21	24	43	27	8	36	31	9	26	53	54	84	416	110
Senonches	220	20	29	42	30	13	33	38	14	32	114	67	140	572	109
Rambouillet	162	14	16	38	28	59	73	33	10	25	83	52	95	526	137
Nogent-le-Roi (Chandres)	96	18	12	22	23	18	28	27	11	24	74	41	90	388	86?
Houdan	115	21	21	31	21	28	53	»	»	»	89	54	92	»	»
Dreux	106	12	9	31	22	25	32	39	10	41	66	34	81	402	96
Brézolles	162	17	4	32	24	13	62	50	38	34	83	64	111	532	127
Ft du Perche (La Foucaudière)	283	24	31	68	35	47	94	37	30	36	109	83	168	762	150
Ft de Bonsmoulins (La Faisanderie)	297	33	32	75	41	34	64	77	14	59	116	68	144	757	137
Verneuil-sur-Avre	178	18	13	42	26	23	52	29	28	29	91	52	105	508	134
Les Essarts	172	37	34	78	39	24	66	48	14	41	86	43	130	640	156
Saint-André	141	8	27	21	18	8	34	9	8	16	39	52	87	327	»
Pacy-s.-Eure	46	20	13	39	26	28	38	15	8	17	68	58	133	463	»
La Bonneville	87	21	16	36	26	32	56	42	18	32	75	51	97	502	126
Évreux (E. N.)	68	24	17	41	35	35	106	37	10	31	78	54	101	569	155
Évreux (P. C.)	68	24	18	41	34	35	72	37	2	29	75	53	113	533	150
Le Vaudreuil	12	19	18	47	40	31	54	17	7	29	81	69	130	542	114
Bassin de la Seine inférieure, au-dessous du confluent de l'Oise.															
Val-Joyeux (Obs. magn.)	114	16	18	44	33	48	66	22	17	23	95	51	109	542	152
Hargeville	144	20	11	36	25	52	35	29	25	23	93	70	107	526	97?
Condécourt	40	19	26	44	22	31	39	29	4	18	90	75	113	510	158
Chaumont-en-Vexin	71	27	13	48	27	89	55	20	11	26	70	89	140	615	114
Gisors	54	7	15	37	20	47	52	15	4	19	66	81	148	511	»
Le Coudray-St-Germer	228	30	36	39	23	45	53	16	6	34	83	112	192	669	97?
Gournay-en-Bray	97	18	24	73	33	20	30	19	14	37	97	105	193	663	105
Forges-les-Eaux	183	22	5	41	32	38	61	17	9	33	101	91	103	553	130
Buchy	196	47	44	92	65	54	62	16	7	49	132	181	243	992	183
Épreville (Martinville)	130*	21	25	65	49	39	47	17	3	44	110	91	155	666	157
Rouen (E. N.)	12	29	24	77	48	49	62	27	11	27	102	87	154	697	151
Rouen (île Lacroix)	7	23	21	72	50	44	61	28	11	43	104	87	136	680	192
Rouen (Obs. pop.) (M. Delehaye)	46	32	31	76	43	45	64	17	11	47	97	93	131	687	159
Rouen (M. N. Cartier)	»	35	26	75	52	38	52	24	9	47	96	90	139	683	157
Bihorel-lès-Rouen	151	22	51	58	45	55	68	14	12	47	92	82	112	658	166
Grand-Couronne	12	23	13	55	35	38	57	33	13	36	102	83	109	597	113
Barentin	56	55	29	103	52	83	109	42	48	33	111	150	164	979	129
Yvetot	146	54	54	118	65	54	117	39	39	47	197	182	201	1167	169
Villequier	92	43	44	81	42	70	94	39	37	35	121	98	103	807	146
Bolbec	62	74	34	107	69	66	75	60	49	64	182	162	152	1094	179

Stations.	Altitude.	Janv.	Fév.	Mars.	Avril.	Mai.	Juin.	Juill.	Août.	Sept.	Oct.	Nov.	Déc.	Total de l'année.	Nombre de jours pluvieux.
Bassin de la Seine inférieure, au-dessous du confluent de l'Oise (suite).															
Le Havre (rue d. Ormeaux).	31	62	23	72	53	80	58	43	16	83	116	115	105	826	161
Cap de La Hève (Sém.).....	102	49	26	69	38	64	70	36	9	77	109	124	125	796	155
Cap de La Hève (phare)....	118	65	25	60	41	62	71	50	5	91	133	120	128	851	160
Cap de La Hève (Sanvic)...	101	66	21	60	45	60	63	59	8	92	131	123	127	855	168
Honfleur.....	4	68	12	67	38	63	65	36	11	49	117	99	103	728	163
Fatouville (nomb. bruts)....	96	49	19	56	40	67	76	22	10	55	131	129	123	777	»
Fatouville (nomb. cor.).....	96	57	21	59	45	70	80	24	11	58	136	134	127	822	135
Pont-Audemer.....	8	44	23	56	33	60	71	30	39	63	126	102	118	765	153
Brionne.....	63	22	25	55	37	95	72	26	16	34	97	»	»	»	»
Saint-Aubin (Elbeuf).....	9	15	13	43	35	54	40	35	17	39	91	101	114	597	101
Neubourg.....	138	21	22	53	67	40	47	37	33	42	111	69	100	642	139
Bernay.....	121	20	27	64	33	33	65	23	16	36	74	55	66	512	156
Rugles.....	215	11	10	30	25	13	40	42	16	12	»	49	76	»	»
Laigle.....	242	17	15	70	19	32	33	59	20	38	102	75	124	604	123
BASSINS ENTRE LA SEINE ET LA POINTE DE BRETAGNE.															
Bassins de la Touque, de la Dive, de l'Orne, de la Vire et de la Douve.															
Sées.....	186	21	26	64	19	34	59	47	18	40	112	90	150	680	133
Carrouges.....	329	12	29	30	22	55	99	84	28	50	161	125	215	910	103
Argentan.....	150	35	14	56	19	34	94	34	15	28	84	67	90	570	125
Gacé.....	189	27	16	57	34	43	37	54	47	36	113	59	109	632	131
Lisores.....	170*	29	13	63	51	45	106	37	8	36	111	44	80	623	179
Argences.....	21	35	82	65	30	69	91	30	22	48	102	65	84	723	163
Lisieux (C. M.).....	44	45	18	61	40	75	71	30	20	32	89	71	108	660	164
Lisieux (M. Lambert).....	49	37	5	20	38	62	73	14	16	29	84	44	68	490?	179
Coquainvilliers.....	35*	44	30	57	43	53	65	14	18	»	»	»	»	»	»
Annebault.....	143	43	15	65	41	70	46	32	10	67	150	101	118	758	161
Trouville.....	4	46	8	65	29	56	53	41	11	53	105	98	102	667	153
Houlgate.....	4*	66	12	51	26	59	68	30	5	75	118	87	96	693	176
Ouistreham.....	4	52	18	62	33	78	70	38	11	58	114	78	99	711	167
Ver (ph.).....	29	»	21	68	33	32	85	26	5	64	137	115	136	»	187
Longues-sur-Mer.....	»	36	19	66	28	29	69	18	3	70	143	96	121	698	154
Bayeux	47*	41	24	92	34	47	84	30	7	84	155	97	125	820	173
Bretteville-l'Orgueilleuse...	60*	56	14	71	34	79	78	54	9	63	129	87	162	836	164
Caen (E. N.).....	22	44	10	59	25	83	78	35	22	61	84	65	85	651?	170?
Caen (C. M.).....	12	47	12	68	36	94	75	55	15	69	98	75	101	745	205
Sainte-Honorine-du-Fay....	118	44	24	60	42	85	82	34	18	66	63	90	117	725	192
Tournebu.....	160*	51	17	57	46	85	98	47	17	36	105	89	99	747	184
Pierrefitte.....	235	»	»	»	»	»	»	»	»	»	68	97	125	»	»
Flers.....	200	56	25	72	51	54	106	35	11	30	95	148	168	851	201
Condé-sur-Noireau.....	87*	46	18	51	52	82	88	40	6	22	88	95	108	696	160
Roucamps.....	275	43	26	102	65	67	69	29	18	39	111	136	140	845	168
Caumont.....	244	61	42	99	59	53	105	39	29	70	159	133	180	1029	194
Brémoy.....	240	70	44	145	67	45	108	88	16	74	147	147	194	1145	199
Vire (Saint-Germain).....	»	51	34	103	70	58	99	45	21	45	112	149	163	950	169
Vire (collège).....	»	48	36	105	59	53	84	39	23	42	103	163	197	952	170
Saint-Sever.....	210	54	40	82	37?	34	110	55	25	67	118	174	211	1008?	154

Stations.	Altitude.	Janv.	Fév.	Mars.	Avril.	Mai.	Juin.	Juill.	Août.	Sept.	Oct.	Nov.	Déc.	Total de l'année.	Nombre de jours pluvieux.
Bassin de la Touque, de la Dive, de l'Orne, de la Vire et de la Douve (suite).															
Saint-Lô (E. N.)	41	42	41	98	40	49	81	25	16	75	160	122	147	896	188
Trévières	7	46	19	74	32	21	57	31	20	49	138	98	133	718	195
Sainte-Marie-du-Mont	35	56	26	69	37	26	70	27	15	59	94	135	185	799	217
Barfleur (sém.)	7	14	14	30	7	7	34	9	8	21	79	100	130	453	149
Barfleur (phare)	73	14	10	32	9	6	32	10	9	18	77	102	106	425	»
Cherbourg (Obs.)	13	46	46	69	34	20	52	33	54	48	193	220	260	1075	164
Cherbourg (M. Lemerle)	9	7?	19	69	36	19	59	23	»	53	198	193	244	»	»
Cap de La Hague (sém.)	10	48	12	44	27	22	59	44	12	22	124	156	200	770	129
Bassins entre le cap de la Hague et la pointe de Bretagne.															
Coutances	70	42	44	88	57	26	101	29	32	67	148	»	177	»	»
Percy	105	27	36	73	35	16	53	9	»	»	85	143	206	»	»
Iles Chaussey (sém.)	40	23	7	22	17	19	69	9	20	36	31	45	53	351	123
Granville (phare)	45	37	9	37	19	50	61	43	9	22	46	70	59	462	86?
Landivy	190	24	20	72	22	25	139	39	24	16	84	78	149	692	105
Louvigné-du-Désert	159	25	23	42	20	23	97	25	6	47	72	111	119	620	121
Fougères	127	41	26	93	26	30	114	62	9	40	77	95	127	740	126
Saint-Marc-s.-Couesnon	120	43	27	92	34	21	101	93	8	36	81	104	135	775	117
Sens-de-Bretagne	90	37	18	64	21	36	80	45	6	34	83	94	105	623	101
Antrain	38	45	25	63	34	50	95	61	15	50	78	98	90	704	122
Bazouges-La Pérouse	100	47	30	72	32	55	95	39	14	44	79	86	105	696	139
Trans	100	31	13	64	29	52	111	22	36	61	87	96	139	741	127
Combourg	50	61	30	85	56	29	55	29	24	55	114	82	123	743	112
Saint-Domineuc	58	46	15	64	31	27	66	24	42	53	96	75	116	655	96?
Hédé	59	43	14	59	29	29	73	25	30	45	81	77	107	612	»
Bécherel	145	38	12	62	29	39	75	22	34	49	80	76	114	630	105
Dinan (M. Moisan)	80	54	13	65	24	17	56	23	23	55	71	77	99	577	145
Miniac-Morvan	47	41	25	67	32	21	103	13	56	59	90	81	137	725	133
Dol	12	45	14	65	26	34	128	25	34	40	83	90	120	704	114
Saint-Jouan-des-Guérets	43	40	12	43	23	16	95	5	28	44	53	73	87	519	149
Saint-Méloir-des-Ondes	30	45	17	62	23	17	106	6	39	55	46	83	107	606	»
Paramé-Rothéneuf (M. Béhier)	20	42	18	»	»	»	»	»	»	»	»	»	»	»	»
Saint-Malo	9	48	9	52	16	14	101	6	25	44	45	125	117	602	98?
Cap Fréhel (sém.)	60	52	17	58	27	11	86	7	21	52	47	89	109	576	161
Trégomar	78	44	8	47	26	9	112	12	23	62	53	42	98	536	134
Dahouët (Pléneuf)	17	40	7	49	13	3	58	32	20	51	70	46	73	462	99
Plaintel (pont du Hino)	150	80	9	101	49	12	83	34	30	51	125	99	189	862	114
Saint-Brieuc (E. N.)	106	63	12	69	49	11	80	54	34	59	115	108	140	794	135
Portrieux	4	42	10	31	19	11	84	36	27	52	34	64	100	510	112
Lanvollon	94*	48	14	»	»	9	62	»	»	65	87	99	132	»	»
Paimpol	2	39	16	43	29	7	59	35	19	24	49	86	117	523	»
Ile Bréhat (sém.)	70	27	10	27	16	7	68	35	16	28	47	71	129	481	102
Tréguier	7	23	17	38	17	8	64	29	27	25	87	91	119	545	125
Ploumanach (M. Eiffel)	10	40	17	51	26	7	69	25	7	27	98	97	127	591	139
Lannion	9	39	18	62	31	10	86	19	25	34	78	116	151	669	121
Saint-Pol-de-Léon (M. Blandin)	56	28	19	67	25	11	95	0	9	64	96	128	199	741	152
Ile de Batz (sém.)	45	7	9	28	16	1	24	0	9	36	112	96	107	445	149
Roches-Douvres (ph.)	55	18	22	43	18	4	37	36	11	24	60	85	136	494	129
Creac'h-d'Ouessant (sém.)	30	25	13	186	37	9	66	6	26	32	93	88	121	702	145
Creac'h-d'Ouessant (ph.)	61	14	5	114	26	4	46	5	13	37	82	85	149	580	124

Stations.	Altitude.	Janv.	Fév.	Mars.	Avril.	Mai.	Juin.	Juill.	Août.	Sept.	Oct.	Nov.	Déc.	Total de l'année.	Nombre de jours pluvieux.
VERSANT DE L'OCÉAN.															
PETITS BASSINS DU SUD DE LA BRETAGNE.															
Pointe Saint-Mathieu (sém.).	43	29	7	85	29	2	44	9	16	31	92	79	146	569	135
Brest (Obs^{re}).....	61	43	32	90	33	12	82	15	13	39	113	110	145	727	199
Kerhuon (M. Vallaux).....	18	65	38	143	60	42	139	8	23	35	154	153	269	1129	184
La Feuillée.....	281	61	35	143	36	52	106	24	27	55	133	194	364	1230	136
Reuniou (C^{ne} de Berrien)....	232	22	38	69	31	87	54	4	36	41	100	132	218	832	117
Callac.....	130	76	30	61	62	43	70	13	33	64	132	126	222	932	»
Corlay.....	200	70	18	72	49	28	67	27	48	44	120	85	209	837	120
Gouarec.....	136	34	12	67	28	21	83	90	29	36	91	114	229	834	128
Glomel.....	242	38	11	59	36	16	78	25	41	46	104	119	243	816	142
Le Fahouët.....	95	24	16	66	34	18	75	14	18	25	115	117	309	831	130
Carhaix.....	147	26	32	68	33	21	109	8	57	41	71	119	257	842	133
Pénity (C^{ne} de Landeleau)..	58	42	39	81	55	28	85	6	46	36	90	139	296	943	152
Port-Launay (M. Le Briéro).	71	54	42	89	48	26	128	12	34	58	117	142	296	1046	183
Châteaulin.....	8	43	29	88	43	19	85	13	32	57	107	114	275	905	122
Bec du Raz (sém.).....	85	18	7	60	12	8	70	1	25	20	85	61	92	459	127
Quimper (M. Le Briéro)...	19	48	50	99	43	26	73	8	32	69	148	142	321	1059	»
Quimper (E. N.).....	40	36	38	88	35	21	73	8	54	70	136	129	308	996	182
Concarneau (Labor. zoolog.).	7	33	26	79	29	31	70	7	16	54	149	118	276	888	172
Penmarch (sém.).....	20	36	13	72	17	14	55	3	29	34	90	80	167	610	168
Eckmühl (ph.).....	59	26	8	55	12	10	44	2	30	29	74	58	123	471	137
Penfret (sém.).....	25	12	7	55	20	10	45	1	16	30	98	49	94	437	117
Le Cosquer.....	167	28	13	63	44	15	70	29	28	48	123	124	264	849	100
Pontivy.....	57	34	15	72	35	14	143	27	30	33	122	115	204	844	124
Kéroret (Bel-Air).....	132	22	4	38	16	39	109	4	12	30	78	41	142	535	104
Locminé.....	125	23	33	61	28	4	51	20	29	29	90	77	200	645	117
Baud.....	65	28	13	60	21	16	91	11	10	27	120	101	173	671	137
Hennebont.....	7	30	18	70	25	24	81	8	16	32	101	87	198	690	142
Lorient (P. C.).....	9	26	7	62	24	20	66	6	17	43	90	82	168	611?	118?
Lorient (Obs.).....	24	24	19	66	24	39	69	6	16	40	119	100	192	714	171
Étel (M. Le Mouroux).....	»	11	12	49	18	22	22	3	5	23	52	67	98	382	131
Bec-Melen (Groix) (sém.)..	52	15	8	43	18	14	40	8	10	27	92	77	156	508	123
Auray.....	36	23	35	83	29	27	59	15	11	34	86	105	171	678	129
Vannes (E. N.).....	35	20	13	82	24	23	98	27	»	40	76	106	201	»	»
Vannes.....	8	22	14	71	26	11	101	13	28	37	94	113	133	663	124
Port-Navalo.....	16	16	20	49	15	15	84	10	5	23	69	75	130	511	106
Le Palais (Belle-Isle) Colonie.	36	15	4	50	»	»	»	»	»	»	»	»	»	»	»
Belle-Isle (ph.).....	77	17	16	55	8?	10	77	0	19	56	93	107	110	568?	103
Er-Hastellic (sém.).....	38	10	5	39	4	7	76	0	9	36	64	83	83	416	88
BASSIN DE LA VILAINE.															
Erbrée.....	110	16	23	76	31	49	75	23	24	58	100	91	122	688	120
Vitré.....	91	28	24	77	28	65	119	26	8	46	95	93	141	750	117
Saint-Christophe-des-Bois...	127	28	24	84	40	81	137	40	16	63	93	97	113	816	128
Châteaubourg.....	63	34	21	66	15	36	118	26	16	70	75	87	122	686	107
Pontpéan (Bruz).....	39	17	14	62	8	44	99	77	6	39	97	73	103	639	94
Mordelles.....	34	32	10	58	23	20	77	23	18	39	65	83	108	556	100

Stations.	Altitude.	Janv.	Fév.	Mars.	Avril.	Mai.	Juin.	Juill.	Août.	Sept.	Oct.	Nov.	Déc.	Total de l'année.	Nombre de jours pluvieux.
BASSIN DE LA VILAINE (suite).															
Rennes (E. N.)	34	34	16	63	31	34	95	60	9	28	59	78	79	586	143
Rennes (P. C.)	28	34	13	59	22	32	124	49	11	39	72	72	100	627	117?
Le Gallet (réservoir)	67	35	14	52	19	41	108	27	8	29	66	65	84	548	146
Onée (étang)	92	35	24	79	31	35	112	90	13	43	69	87	95	713	159
Le Boulet (étang)	72	42	18	64	28	45	75	39	34	35	85	80	107	652	159
Montauban	80	41	14	77	32	24	59	34	24	37	80	69	93	584	141
Montfort	48	39	20	76	29	37	74	51	34	28	76	87	110	661	139
Saint-Méen	100	50	17	75	33	45	64	13	34	46	89	105	127	698	180
Merdrignac	152	56	12	72	21	47	68	14	31	38	106	100	157	722	125
Plouguenast	172	51	41	46	36	23	105	16	11	46	117	122	139	753	121
Allineuc	170	»	»	»	50	13	95	»	»	53	117	103	222	»	»
Rohan	64	38	6	84	28	5	77	21	32	42	97	119	206	755	95
Bosméléac	170	58	14	87	50	12	94	54	12	50	117	105	223	876	134
Josselin	34	38	16	57	11	5	41	34	9	30	85	108	172	606	»
Néant	93	19	13	75	18	2	59	46	29	28	78	83	154	604	105
Campénéac	71	32	18	40	24	7	78	28	17	23	96	84	134	581	98
Plélan	134	38	27	69	32	32	113	28	10	42	105	127	162	785	144
Ploërmel	75	31	16	49	23	3	48	13	15	30	117	92	179	616	98
Sérent	92	57	28	85	35	14	97	24	34	35	151	163	256	979	125
Malestroit	17	21	12	50	19	13	60	7	25	33	100	97	163	600	108
La Maclais	6	19	14	41	21	27	111	3	36	48	109	126	129	684	111
Redon	28	21	33	50	36	59	117	9	23	51	160	159	210	928	121
Pipriac	59	25	27	53	16	18	99	29	13	43	71	110	119	623	121
Guipry-Messac	11	23	21	51	19	22	125	46	60	47	82	115	131	742	125
Bain	74	25	23	55	18	20	92	34	6	42	96	84	134	629	153
La Couyère	90	29	27	59	23	36	117	53	46	40	106	109	133	778	133
La Guerche	75	17	26	58	21	32	68	13	14	42	78	91	112	572	134
Martigné-Ferchaud	87	6	31	28	22	38	58	11	19	35	88	92	112	540	108
Châteaubriant	57	3	19	35	18	21	67	7	13	33	79	113	111	519	90?
Nozay	»	27	29	53	23	47	86	18	9	44	102	150	152	740	104
La Paudais (Cne de Blain)	20*	11	18	45	10	23	92	30	5	23	121	151	132	661	»
Plessé	25*	18	32	46	16	39	84	9	9	39	107	164	170	733	124
Melneuf (Cne de Guenrouët)	58	18	17	40	22	29	93	8	1	26	109	144	167	674	122
La Roche-Bernard	58	27	14	93	26	17	124	22	18	35	121	165	309	971	120
Le Pouliguen	»	18	19	49	18	49	96	2	7	27	58	129	172	644	166
BASSIN DE LA LOIRE.															
Bassin de la Loire supérieure.															
Sainte-Eulalie (M. Besson)	1315	24	37	178	86	93	157	23	127	63	82	78	167	1115	174
Tence	838	»	20	136	40	65	91	0	28	21	121	56	55	»	»
Sanssac-l'Église	860	23	»	»	»	50	98	40	81	25	86	67	71	»	»
Le Puy (Villa Mondon) (M. Baldit)	683	12	31	87	38	46	94	22	75	21	86	52	57	621	176
Saint-Paulien (P. C.)	802	15	»	»	30	44	82	19	78	11	»	63	56	»	»
Satnt-Paulien (C. M.)	780	20	30	73	34	47	73	17	89	19	81	64	56	603	126
Bas-en-Basset	457	19	19	89	40	86	113	5	88	20	78	30	51	638	»
Martinas (Cne de Monistrol)	560	40	»	»	»	57	140	6	70	21	99	33	44	»	»

Stations.	Altitude.	Janv.	Fév.	Mars.	Avril.	Mai.	Juin.	Juill.	Août.	Sept.	Oct.	Nov.	Déc.	Total de l'année.	Nombre de jours pluvieux.
Bassin de la Loire supérieure (suite).															
Estivareilles	895	26	22	141	27	88	86	22	91	14	93	44	87	741	127
Les Creuses	1200	40	40	142	78	161	144	14	58	35	135	67	142	1056	120
La République (Cne de St-Genest-Malifaux).	150	49	14	163	74	143	129	10	35	36	82	66	124	925	»
Rochetaillée	800	37	31	96	70	151	136	7	56	27	109	50	101	871	118
Saint-Étienne	545	36	28	78	47	90	108	13	96	19	105	41	81	742	112
Saint-Just-s.-Loire	380	18	22	69	33	66	89	5	125	10	93	23	58	611	88?
St-Nizier-de-Fornaz	850	25	23	153	90	101	123	15	145	23	116	53	74	941	159
Fortunières	939	6	18	55	46	38	61	7	»	4	63	44	73	»	»
Montbrison (E. N.)	400	»	5	48	41	48	103	14	51	8	109	25	50	»	115
Montbrison (P.C.)	409	25	7	58	25	60	95	14	42	10	89	34	63	522	»
Feurs	338	20	9	60	30	44	88	19	60	11	77	26	52	496	»
Panissières	630	0?	7	31	19	72	49	0	46	24	55	26	31	360?	»
Violay	830	42	18	86	61	87	117	16	80	45	107	64	126	849	134
Boën-s.-Lignon (M. d'Alverny)	400	16	11	68	23	61	66	20	48	26	57	32	49	477	161
Saint-Sixte	600	30	13	68	28	65	79	9	64	25	60	29	56	526	159
Sauvain	900	15	32	55	18	61	88	20	21	37	64	23	81	515	»
Noirétable	716	0?	43	59	69	87	131	19	62	131	184	128	202	1115?	99
Hermitage de Noirétable	1100	91	78	130	80	64	142	29	60	126	128	83	220	1231	157
St-Romain-d'Urfé	690	29	33	48	60	63	130	40	»	»	91	63	124	»	»
St-Just-en-Chevalet (La Tuillière)	700	29	24	62	56	88	170	41	18	89	96	68	144	885	133
L'Assise (Cne de La Prugne)	1080	87	53	132	56	93	214	92	21	102	157	96	163	1266	132
Crémeaux	680	25	15	33	82	63	99	32	56	50	84	52	85	676	108
Saint-Maurice-sur-Loire	410	22	5	30	54	36	»	29	33	30	36	23	66	»	»
Fourneaux	530	47	12	77	46	59	87	56	74	47	92	41	94	732	126
Cublize	472	37	42	76	40	61	52	20	70	63	78	74	99	712	121
Montagny	505	44	16	44	50	57	68	13	20	65	78	34	86	575	»
Roanne	267	30	9	40	41	50	83	38	44	60	77	34	76	582	101
Saint-Rirand	602	53	40	85	55	54	129	61	10	67	101	87	151	893	96
La Pacaudière	336	24	11	28	30	28	66	65	45	39	87	49	115	587	95
La Palisse	285	28	12	35	32	38	128	19	23	46	72	100	71	604	98
Bourg-le-Comte	290	»	11	42	25	38	104	31	17	61	»	»	»	»	»
Marcigny	251	30	17	48	32	37	87	16	13	46	55	33	80	494	119
Avrilly	237	37	1	22	18	15	71	19	16	44	58	82	81	464	94
Charolles	302	12	25	54	27	28	71	7	55	39	56	51	98	523	138
Saint-Bonnet-de-Joux	378	33	30	62	42	34	121	32	56	39	71	64	108	692	137
Digoin	220	29	26	53	37	36	95	23	11	62	66	76	100	614	109
Digoin (Faïencerie)	233	28	21	42	25	41	83	22	10	54	66	75	98	565	»
Le Theil (Cne de Pierrefitte)	210	20	15	39	30	23	117	20	16	69	88	74	77	588	112
Vaumas	230	41	3	33	27	17	50	15	18	63	62	85	78	492	100
Dompierre-s-Besbre (Écluse)	240	27	15	30	30	21	89	44	17	48	69	95	92	577	134
Dompierre-s-Besbre (P. C.)	240	22	18	22	25	20	73	39	15	62	64	81	94	535	»
Gueugnon	245	34	18	86	44	62	138	8	4	»	86	138	230	»	»
Montceau-les-Mines	280	10	39	33	30	35	93	16	18	36	57	115	122	604	115
Saint-Eusèbe	296	5	46	61	27	33	95	5	21	59	125	92	110	679	95
Port-de-Longpendu	303	39	25	40	27	23	113	23	17	57	74	90	108	636	142
Le Creusot	360	18	38	44	30	22	90	27	11	62	74	115	126	657	187
Autun (P. C.)	287	19	21	48	39	17	97	6	3	34	93	107	155	639	112
Épinac-les-Mines	345	14	16	44	18	27	93	33	16	47	69	96	90	563	107

Stations.	Altitude.	Janv.	Fév.	Mars.	Avril.	Mai.	Juin.	Juill.	Août.	Sept.	Oct.	Nov.	Déc.	Total de l'année.	Nombre de jours pluvieux.
Bassin de la Loire supérieure (suite).															
Arnay-le-Duc	370	15	21	41	23	38	72	24	26	30	95	88	94	567	122
Liernais	500	9	18	56	30	10	110	4	16	43	102	92	139	629	94
Le Pommoy (Cne de Roussillon)	580	37	84	172	60	41	155	11	17	65	216	214	259	1331	137
Haut-Folin (Cne de St-Prix)	903	32	113	155	67	40	118	15	12	111	220	207	255	1345	172?
Les Coureaux (Cne de St-Prix)	800	49	76	147	65	43	119	17	13	103	256	159	231	1278	149
La Croisette (Cne de St-Prix)	651	23	45	118	63	55	117	13	15	88	216	195	236	1184	152
Luzy	270	32	35	65	41	41	92	6	2	49	110	110	133	716	121
La Boulaye	266	21	39	65	36	25	96	6	17	49	88	99	116	657	113
Fours	228	33	31	53	38	37	92	5	18	39	91	111	137	685	122
Saint-Léger-des-Vignes	196	46	24	60	45	30	96	9	27	34	113	96	123	703	99
Dornes	232	16	19	25	18	15	68	3	31	56	114	86	107	558	»
Nevers	200	27	21	67	22	34	79	21	49	70	105	139	126	760	128
Châtillon-en-B	233	7	22	40	34	21	73	2	11	37	65	83	87	482?	113
Billy-Chevannes	309	17	28	20	11	12	127	4	12	75	150	122	129	707	124
La Colancelle	276	»	58	68	40	33	81	11	34	83	117	144	139	»	»
Prémery (C. M.)	233	37	29	87	25	48	76	18	35	83	129	147	148	862	154
Bassin de l'Allier.															
La Bastide	1018	12	15	282	65	138	89	0?	60	68	226	309	250	1514?	»
Mercoire	1222	23	8	267	69	98	111	27	51	35	227	229	94	1239	130
Châteauneuf	1166	13	19	126	57	88	113	20	45	80	142	140	71	914	101
Langogne	916	8	24	275	64	98	111	30	69	46	202	178	92	1197	117
Grandrieu	1166	42	20	40	90	152	148	14	160	165	291	221	244	1587	»
Saugues	980	28	32	98	50	54	113	18	19	42	60	47	83	644	109
Langeac	492	13	6	45	18	70	74	14	84	5	42	60	74	505	»
Murat	917	19	15	26	48	83	114	28	117	37	121	141	136	885	»
Lioran (nord)	1153	45	91	»	131	168	140	30	62	86	346	169	326	»	»
Lioran (sud)	1130	63	135	»	179	208	253	47	116	128	409	230	293	»	»
Allanche	971	45	7	»	31	48	44	1	59	34	21	70	86	»	»
Massiac	535	14	12	33	26	96	91	11	124	16	59	77	59	618	82
Brioude	416	12	13	45	31	113	55	15	85	14	39	67	45	534	80
La Chaise-Dieu	1075	20	30	27	27	134	129	40	21	45	41	21	60	595	80
Saint-Alyre	850	28	43	68	46	79	78	16	73	33	92	137	»	»	»
Le Vernet-la-Varenne	820	36	25	87	41	122	117	12	73	51	106	64	95	829	158
Ambert	530	37	39	71	37	84	70	28	83	49	93	58	100	749	133
Le Breuil	394	15	6	41	41	98	25	8	90	21	67	63	44	519	99
Besse	1028	8	21	28	34	95	64	12	32	13	105	71	158	641	89
Vic-le-Comte	»	»	»	»	32	140	80	14	37	77	57	42	»	»	»
Saint-Nectaire	760	19	15	27	20	87	81	29	35	39	71	58	87	568	85
Cunlhat	700	74	33	153	52	136	145	11	»	»	141	55	139	»	»
Le Brugeron	850	126	67	110	70	76	137	35	48	67	70	42	»	»	»
Sauviat	321	»	26	61	43	74	122	4	20	»	»	»	»	»	»
Billom	359	16	16	56	37	116	115	7	48	87	91	14	70	673	118
Tallende	»	»	6	39	10	121	111	26	»	»	»	»	»	»	»
Ceyssat (Cne d'Allagnat)	790	41	25	28	181	»	163	13	»	»	»	88	115	»	»
Puy-de-Dôme (Obs.)	1467	204	72	132	54	184	150	27	61	179	148	176	220	1607	205
Clermont (Obs.)	388	23	17	28	28	114	117	27	56	70	103	59	73	715	161
Clermont (E. N.)	400	16	19	26	24	99	140	34	48	54	90	81	70	701	144

Stations.	Altitude.	Janv.	Fév.	Mars.	Avril.	Mai.	Juin.	Juill.	Août.	Sept.	Oct.	Nov.	Déc.	Total de l'année.	Nombre de jours pluvieux.
Bassin de l'Allier (suite).															
Clermont (P. C.)	378	18	7	17	26	102	117	29	49	63	70	48	62	608?	»
Orcines	832	52	42	61	35	130	136	77	36	78	144	101	135	1027	183
Pont-du-Château	350	7	8	37	25	86	85	28	62	»	»	35	43	»	»
Pontgibaud (C. M.)	687	12	6	66	43	118	87	5	»	»	84	79	»	»	»
Pontgibaud (P. C.)	673	43	24	67	24	148	179	3	31	61	91	87	116	874	139
Pontaumur	538	»	26	62	44	138	174	13	70	»	85	89	»	»	»
Combronde	392	30	14	35	51	80	145	17	23	63	100	72	85	715	123
Thiers	414	32	3	65	37	77	133	33	19	86	92	37	104	718	»
Saint-Rémy-s.-D.	672	46	44	101	43	101	129	30	»	»	»	»	169	»	»
Saint-Clément	485	27	30	46	58	128	161	21	36	64	116	128	113	928	113
Vichy	270	37	22	48	39	57	114	11	23	66	94	84	87	682	150
Queuille	374	»	24	39	39	180	141	21	37	55	87	70	89	»	»
Menat	480	81	20	67	27	109	108	38	35	50	123	60	103	821	»
Ébreuil	310	34	13	39	39	132	144	3	47	133	123	163	119	989	101
Coutansouze	395	46	2	33	62	123	114	9	33	82	74	74	99	751	»
Chantelle (C. M.)	300	33	5	27	38	69	93	11	34	40	65	54	74	543	101
Monestier	300	18	4	22	27	34	100	8	24	38	47	90	53	465	»
Saint-Germain-des-Fossés	262	13	11	21	40	36	91	17	36	46	128	70	64	573	113
Châtel-de-Neuvre	230	30	4	23	24	36	78	0	21	55	67	72	52	462	»
La Ferté-Hauterive	227	26	3	19	19	61	99	8	18	60	75	70	99	557	»
Bessay	226	24	7	22	20	41	81	2	16	60	69	85	77	504	109
Cressanges	428	40	6	19	21	77	75	17	44	68	77	67	121	632	113
Les Ramillons (Cne de Chemilly)	295	32	6	25	34	43	94	5	71	76	77	75	83	621	123
Neuvy	251	53	3	13	19	22	92	14	27	59	40	69	75	486	»
Moulins (E. N.)	223	24	7	23	25	19	71	7	44	45	73	72	75	485?	130
Moulins (P. C.)	215	32	11	32	22	24	92	3	62	50	87	81	81	577	93?
Avermes	301	31	9	26	34	48	121	21	38	63	77	81	74	623	116
Villeneuve	215	24	11	25	30	19	116	21	22	59	84	84	79	574	124
Vellat (Cne de Franchesse)	250	35	11	36	37	16	117	11	35	60	83	74	»	»	»
Saint-Pierre-le-Moutier	214	28	13	30	23	16	90	6	31	46	100	101	98	582	128
Bassin du Cher.															
Crocq	768	22	21	58	35	157	133	8	67	71	104	92	119	887	132
Bellegarde-en-Marche	625	33	31	60	48	128	146	6	50	69	92	78	102	843	136
Auzances	600	24	40	52	32	84	138	6	96	48	97	55	97	769	»
Mainsat	615	35	17	45	26	98	173	3	82	89	93	93	134	888	109
Chénérailles	528	23	22	43	16	112	116	9	25	113	91	50	64	684	123
Gouzon	375	40	20	46	8	106	164	15	80	84	104	63	85	815	»
Arpheuilles-Saint-Priest	520	108	90	101	97	109	117	6	88	76	109	76	102	1079	126
Commentry	391	45	18	45	32	110	143	9	68	110	97	52	89	818	131
Commentry (Pourcheroux)	391	48	14	34	19	102	134	4	64	103	115	47	90	774	»
Lamaids	500	45	18	42	23	87	166	26	54	96	96	70	85	8.8	106
Corne-de-Rollais (Mon forestre)	318	16	12	36	30	30	85	8	43	55	96	88	106	605	»
Le Mont (Cne de St-Angel)	388	16	8	38	15	96	140	6	42	110	83	55	68	677	124
Montluçon (Eaux et Forêts)	220	23	3	37	32	48	128	7	48	97	83	69	71	646	»
Montluçon (Réser. des Étourneaux)	»	14	6	41	13	47	148	3	62	100	114	50	93	691	98
Montluçon (P. C.)	220	18	4	38	17	50	124	7	51	89	90	87	66	641	111
Hérisson	238	28	8	50	23	50	121	0?	63	92	78	65	77	655?	»
Les Prugnes (Cne de Vallon-en-Sully)	212	22	2	45	17	99	101	18	45	108	73	61	74	665	138

Stations.	Altitude.	Janv.	Fév.	Mars.	Avril.	Mai.	Juin.	Juill.	Août.	Sept.	Oct.	Nov.	Déc.	Total de l'année.	Nombre de jours pluvieux.
							Bassin du Cher (suite).								
Laqueune (Cne d'Épineuil)...	183	33	4	»	»	»	»	43	»	»	»	»	»	»	»
Culan.....	274	26	7	41	18	54	84	40	81	48	103	103	71	676	124
Les Brays (Forêt de Tronçais).	227	12	9	23	26	43	96	8	31	144	88	78	85	643	91
Richebourg (Maison forestre).	246	33	12	26	46	26	85	15	46	102	101	107	91	690	90
Isle-et-Bardais (Réservoir).	240	»	»	»	6	16	37	20	19	36	48	76	93	»	»
St-Amand (Les Clairins)....	158	31	9	21	12	28	133	17	62	82	80	91	65	631	97
Sept-Lignes (Forêt de Bommiers)..	»	14	17	27	30	43	68	8	23	55	118	122	72	597	»
Levroux.....	»	»	»	»	22	60	36	8	16	7	145	»	115	»	»
Issoudun.....	147	16	15	28	42	61	63	13	24	40	143	120	82	647	124
Bengy-sur-Craon.....	198	11	9	19	12	16	38	9	28	44	58	67	55	366?	»
Bourges (E. N.).....	156	14	2	12	4	17?	65	4	24	50	35?	91	91	409?	111
Bourges (Écluse).....	137	24	11	34	13	44	55	1	21	44	93	109	76	525	91?
Aubigny-sur-Nère.....	192	3	14	44	27	49	69	34	29	32	91	62	112	566	89?
Brinon-sur-Sauldre.....	»	26	35	51	53	52	86	36	58	45	150	159	216	967	»
Salbris.....	110	15	13	34	18	43	56	27	40	20	139	119	90	614	134
Romorantin.....	104	»	13	37	27	51	87	30	32	17	166	104	91	»	»
Mennetou-s.-Cher.....	88	19	15	44	37	37	68	14	33	30	174	114	70	655	115
Chabris (Indre).....	»	21	7	29	16	48	68	33	21	28	143	95	60	569	»
Selles-sur-Cher (Écluse)...	76	33	8	18	17	63	66	26	9	13	127	»	48	»	»
Hableau (Forêt de Vatan).	»	18	11	35	20	44	43	16	16	19	154	138	61	575	»
Vatan.....	»	»	»	47	36	10	46	»	»	»	139	90	134	»	»
Valençay.....	»	25	14	33	28	63	50	22	20	14	180	132	86	667	»
Saint-Aignan.....	71	41	66?	76	46	38	89	28	54	35	121	116	178	888?	102
Choussy.....	107	30	9	46	»	64	82	26	»	»	203	124	32	»	»
Montrichard.....	68	15	16	37	40	109	41	23	13	31	152	97	74	648	101
Luzillé.....	115	21	18	56	49	77	44	19	25	28	171	132	89	729	147
							Bassin de l'Indre.								
Sainte-Sévère.....	303	9	14	52	16	54	61	5	68	53	101	97	78	608	111
Aigurande-s.-B.....	»	30	30	55	22	79	103	10	42	85	162	115	119	852	»
La Châtre (M. Rouet).....	230	22	15	74	17	67	82	21	51	74	126	107	80	736	141
Châteauroux (E. N.).....	152	30	27	46	33	66	63	11	24	45	181	128	64	718	147
Châteauroux (P. C.).....	161	21	20	39	32	58	71	20	24	35	164	114	102	700	121
Châteauroux (C. M.).....	158	20	18	43	36	56	75	13	26	37	155	111	88	678	141
Briou.....	»	21	22	27	36	68	35	19	39	»	161	129	99	»	»
Buzançais.....	»	20	17	40	39	69	66	18	42	27	170	139	92	739	»
Clion-sur-Indre.....	105	»	17	63	50	90	72	20	»	»	135	136	130	»	»
Châtillon-sur-Indre.....	»	8	20	53	35	62	65	3	71	16	165	124	73	695	»
Écueillé.....	»	26	16	49	47	114	50	31	30	»	122	116	100	»	»
Villeloin-Coulangé.....	95	23	13	72	26	76	78	31	63	25	181	120	95	803	116
Loches (E. N.).....	73	6	12	58	29	59	91	19	35	12	203	109	54	687	123
Loches (C. M.).....	74	14	11	50	19	104	79	16	39	11	166	123	»	»	»
Manthelan.....	100	24	16	43	23	73	50	18	31	»	187	118	82	»	»
Veigné.....	60	17	16	42	23	72	116	29	16	26	162	109	88	716	154
Le Ripault (Poudrerie).....	»	17	19	48	24	81	90	19	15	31	149	112	91	696	171
Saint-Benoist.....	70	16	20	39	21	90	32	24	13	14	126	119	72	586	101

Stations.	Altitude.	Janv.	Fév.	Mars.	Avril.	Mai.	Juin.	Juill.	Août.	Sept.	Oct.	Nov.	Déc.	Total de l'année.	Nombre de jours pluvieux.
Bassin de la Creuse.															
Felletin	546	15	20	38	31	122	179	31	44	41	98	88	105	812	136
Aubusson	441	22	18	38	33	107	170	15	66	57	92	76	96	790	144
Ahun	453	12	22	42	44	103	165	7	38	79	112	75	107	806	»
Guéret (E. N.)	468	31	38	63	43	107	189	9	»	99	142	125	150	»	173?
Guéret (P. C.)	467	27	33	60	30	100	163	8	41	80	137	118	131	928	108?
Bénévent	535	39	34	52	39	284	99	5	38	102	82	96	192	1062	134
Bessines	342	28	26	47	32	107	139	6	45	107	80	100	77	794	113
Nantiat	340	30	43	44	37	120	151	29	28	59	138	107	165	951	179
Bellac	216	23	43	44	27	105	123	21	20	38	151	83	138	811	100
Magnac-Laval	226	20	29	33	37	128	172	17	15	92	82	83	146	854	108
La Souterraine	378	17	42	64	43	100	147	8	30	117	134	97	136	935	157
Dun-le-Palleteau	355	8	17	40	33	106	153	5	24	60	138	92	153	829	141
Saint-Sulpice-les-Feuilles	290	28	33	53	29	112	137	18	23	95	131	103	125	887	122
Saint-Benoît-du-S.	290	90?	12	88	50	98	90	18	14	80	124	132	132	928?	128
Montmorillon (C. M.)	89	19	17	62	34	77	82	28	23	52	132	108	95	729	119
Éguzon	»	»	»	»	13	102	152	10	15	121	151	117	110	»	»
Prissac	»	22	26	53	27	69	78	19	30	88	137	103	104	756	»
La Lande (Forêt)	»	26	23	44	30	91	102	13	17	97	128	120	91	782	»
Argenton-s-C	»	26	24	41	19	74	74	15	21	54	84	82	85	599?	»
Saint-Savin	84	20	19	54	58	»	»	»	»	»	»	»	»	»	»
Le Blanc	80	10	18	41	65	76	62	42	40	49	137	112	81	733	111
Riau-de-la-Motte	»	11	9	14	7	41	65	3	5	78	119	108	74	534	»
Mézières-en-Brenne	»	17	12	44	64	85	53	18	23	40	166	131	80	733	»
Tournon-Saint-Martin	»	»	»	»	»	»	»	»	»	»	152	132	73	»	»
Barrou	60	17	16	30	42	77	67	23	40	21	173	135	90	731	119
Buxeuil	50	»	8	42	24	81	»	12	31	»	172	110	66	»	»
Saint-Senoch	143	25	24	79	34	93	89	33	34	23	202	120	93	849	141
Bassin de la Vienne.															
Gentioux	780	39	82	65	74	148	151	11	65	109	180	168	232	1324	164
Eymoutiers	420	37	54	39	59	129	146	17	66	115	156	131	162	1111	143
Pontarion	440	17	22	30	30	95	76	0	27	130	108	88	118	741	100
Saint-Léonard	356	6	56	21	28	69	148	10	31	57	166	104	126	822	128
Châteauneuf-la-Forêt	460	32	88	62	39	126	115	13	29	69	198	133	247	1151	97
Saint-Germain-les-Belles	450*	30	45	39	52	107	149	1	37	90	159	113	140	962	137
Nexon	340	17	22	30	31	56	120	2	48	61	192	107	191	877	101
Oradour-s.-Vayre	350	24	44	43	42	129	116	35	8	54	142	103	223	963	»
Saint-Laurent-s.-G.	240	35	43	51	51	148	155	58	16	57	125	85	154	978	102
Limoges (E. N.)	257	20	44	39	48	81	102	3	41	21	121	96	128	744?	156
Limoges (P. C.)	343	17	5	60	48	94	114	13	73	42	121	90	142	819	»
Limoges	300?	13	27	40	40	92	126	11	69	73	131	105	140	867	178
Limoges (C. M.)	306	13	29	40	45	86	126	11	69	80	127	101	140	867	180
Cassepierre (Cᵉ de Rilhac-Rançon)	320*	27	55	46	48	87	137	18	67	65	145	105	182	982	110
La Crouzille (Cᵗᵉ de St-Sylvestre)	500*	7	15	7?	15	82	140	10	35	89	132	84	130	746?	126
Couzeix	362	20	53	57	40	121	126	20	»	»	149	120	177	»	»
Saint-Priest-s.-Aixe	290*	17	26	26	27	101	111	21	»	»	104	104	141	»	»
Rochechouart	247	14	8	22	21	80	113	28	18	41	102	67	68	582	112

Stations.	Altitude.	Janv.	Fév.	Mars.	Avril.	Mai.	Juin.	Juill.	Août.	Sept.	Oct.	Nov.	Déc.	Total de l'année.	Nombre de jours pluvieux.
Bassin de la Vienne (suite).															
Chabanais	160	18	22	36	40	85	114	28	47	52	96	82	88	708	118
Confolens	138	17	35	65	50	109	89	33	18	63	141	128	151	899	162
Nouic	240	23	24	38	48	106	86	37	8	71	151	96	157	845	128
Availles-Limousine	162	»	23	58	26	74	96	»	»	»	»	»	152	»	»
Lezay	125	29	35	69	44	61	88	14	76	40	158	196	159	969	166
Couhé	141	25	18	56	26	82	63	19	38	41	147	161	86	762	125
Le Plan-de-Moussel	120	4	25	54	38	60	79	8	28	11	191	118	85	701	»
Lussac-les-Châteaux	110	13	23	52	27	98	66	22	20	41	135	125	103	725	104
Montamisé (M. Farcy)	110	21	9	46	28	76	90	10	30	»	»	136	78	»	»
Poitiers (P. C.)	115	»	8	41	27	78	»	19	30	»	168	130	72	»	»
Poitiers (E. N.)	127	21	12	47	31	81	79	9	20	27	178	137	83	725	131
Bellefois	103	»	9	34	28	85	»	»	»	»	180	»	»	»	»
Châtellerault	54	»	9	31	22	105	»	12	31	»	173	76	70	»	»
Rilly	102	22	17	40	18	99	78	23	12	31	146	115	83	684	118
Bassin de la Loire, du Bec-d'Allier à Angers.															
Givry	170	19	29	55	23	22	51	32	36	57	114	121	117	676	»
Pougues	209	12	13	40	16	29	63	30	»	»	103	135	109	»	»
Vielmanay	185	19	12	40	18	25	96	23	»	»	62	120	109	»	»
Pouilly (Nièvre)	181	19	14	23	28	11	90	11	35	64	103	137	121	656	135
Saint-Satur	150	14	20	38	36	30	91	17	62	38	109	147	139	741	113
Cosne	145	14	8	21	15	30	77	15	»	»	96	140	99	»	»
Champoulet	193	18	19	30	24	49	78	12	75	44	142	129	120	740	116
Châtillon-s.-Loire	136	17	11	16	29	17	45	14	49	34	94	96	109	531	91
Briare	145*	25	13	27	26	48	64	10	43	29	139	110	115	649	92
Gien (M. D. Raffard)	131	28	17	36	28	42	51	20	38	37	137	113	97	644	137
Gien (P. C.)	125	25	11	29	19	52	40	20	38	30	»	86	68	»	»
Coullons	170	28	9	38	30	57	87	23	49	36	116	117	105	695	111
Sully-sur-Loire	118	25	19	40	30	25	28	18	29	14	33?	39?	46?	346?	»
Ouzouer-s.-Loire	140	15	24	43	21	90	59	10	32	»	85	102	78	»	»
Point de Partage	»	23	14	33	39	73	40	47	14	31	99	111	98	622	116
Loury	128	6	14	18	29	54	34	37	11	32	52	65	74	426	»
Orléans (E. N.)	105	15	13	33	35	71	68	47	18	40	93	96	82	611	127
Orléans (P. C.)	104	21	9	44	32	65	51	45	15	35	104	100	73	594	»
Saint-Ay	107	18	13	46	21	30	42	20	41	37	116	102	91	577	123
Olivet	115	22	13	38	»	42	48	27	17	26	91	101	74	»	»
Chécy	100*	17	13	25	35	32	48	29	33	29	96	94	77	528	90
Jargeau	104	21	15	31	32	42	42	24	22	26	90	111	»	»	»
Châteauneuf-sur-Loire	114	21	15	31	47	34	41	23	13	25	88	98	»	»	»
Tigy	110*	16	13	41	21	18	51	16	»	28	75	»	»	»	»
Ardon	110	19	12	37	33	»	28	24	»	»	»	»	»	»	»
La Ferté-Saint-Aubin	102	14	19	36	33	59	59	26	26	22	65	71	71	501	»
Sennely	125*	24	9	31	36	49	41	30	52	47	109	120	24?	572?	94?
Ligny-le-Ribault	91*	2	9	14	»	21	50	4	27	16	80	100	108	»	»
Cléry-s.-Loire	100*	5	4	59	32	29	11	17	26	15	113	80	55	446	»
Épieds	145	12	4	37	47	27	52	41	18	16	87	71	66	478	85?
Ouzouer-le-Marché	131	13	8	16	27	27	39	40	13	19	88	83	87	460	»

Stations.	Altitude.	Janv.	Fév.	Mars.	Avril.	Mai.	Juin.	Juill.	Août.	Sept.	Oct.	Nov.	Déc.	Total de l'année.	Nombre de jours pluvieux.
Bassin de la Loire, du Bec-d'Allier à Angers (suite).															
Meung-s.-Loire	91	3	3	58	33	28	12	16	35	14	112	79	54	447	»
Beaugency	100*	12	13	27	33	27	32	27	»	»	»	72	81	»	»
Dhuison	»	21	14	32	18	34	33	17	43	47	144	100	86	589	98
La Motte-Beuvron	108	»	12	35	28	39	43	39	25	41	113	121	91	»	»
Vernou (Loir-et-Cher)	100	12	16	36	19	56	52	29	35	30	162	114	86	647	110
Contres	100	19	14	46	34	29	42	14	11	16	151	106	70	552	99
Blois (E. N.)	104	20	17	44	23	41	97?	19	20	29	140	97	85	632?	145
Blois (P. C.)	74	21	18	49	23	42	81	19	21	25	148	95	93	635	»
Vineuil	86	17	13	44	21	44	60	»	19	29	139	99	73	»	»
Maves	130	»	11	31	»	»	41	36	»	»	»	86	74	»	»
Herbault	132	17	16	50	21	99	72	18	24	39	157	94	92	699	»
Saint-Amand	123	14	10	34	21	102	113	27	13	36	123	96	81	670	104
Montreuil	105	18	20	37	35	95	64	10	16	23	166	»	»	»	»
Vouvray	52	16	19	33	28	52	81	17	15	22	172	121	82	658	161
Montlouis (Indre-et-Loire)	90	18	7	34	35	75	113	18	15	20	156	104	82	677	»
Tours (Portillon)	66	15	17	35	27	71	83	17	27	21	147	108	»	»	»
Tours (Ville)	53	12	19	40	25	76	55	»	27	24	160	101	82	»	»
Mettray (Colonie)	94	12	21	35	27	72	55	19	6	14	175	121	118	675	139
Restigné	45	12	26	56	28	65	45	19	11	36	103	93	116	610	130
Benais	40	19	28	49	26	116	70	22	15	44	155	121	92	757	147
Baugé	45	14	17	49	32	61	46	25	7	37	98	112	98	596	116
Angers (E. N.)	45	14	15	42	31	48	38	13	33	43	120	107	76	580	146
Angers (Obs. mun^{al})	43	18	24	39	42	50	40	8	20	28	129	108	80	586	110
La Baumette (M. Cheux)	37	9	12	40	44	52	49	15	17	33	94	96	52	513	137
Bassin du Loir.															
Artenay	125*	23	11	22	32	76	56	75	10	17	101	80	93	596	90
Outarville	130*	13	19	23	35	23	85	18	12	19	68	55	88	458	»
Janville	137	21	13	22	5	17	36	22	17	19	60	58	69	359	79?
Voves	148	15	10	33	25	27	38	29	4	44	99	63	94	481	103
Orgères	133	14	11	22	27	23	43	30	46	20	87	59	80	462	92
Châteaudun (M. E. Roger)	142	15	16	45	18	39	44	31	14	29	114	68	107	540	174
Châteaudun (M. Barrière)	143	15	15	39	24	40	37	39	14	31	118	68	108	548	134
Bonneval	126	6	9	38	25	29	20	30	11	19	44	48	79	358	79?
Illiers	160	13	16	33	32	29	38	27	14	34	108	65	109	518	107
Brou	152	7	7	22	21	52	35	29	16	19	98	40	59	405	126
Authon-du-Perche	250	2	19	44	41	29	22	44	15	18	83	109	140	566	125
Droué	154	13	15	22	14	38	32	16	16	28	111	69	95	469	93
Cloyes	96	9	13	31	22	44	35	28	20	21	97	60	96	476	107
Morée	94	13	12	45	26	80	35	33	17	44	134	93	92	624	118
Oucques	125	11	14	41	27	53	47	37	9	27	148	91	97	602	»
Vendôme	80	13	13	35	33	69	61	14	14	48	122	83	92	597	114
Montoire	67	12	11	30	26	78	49	17	19	44	120	87	82	575	124
Savigny	90	»	9	31	18	88	67	14	13	39	141	49	127	»	»
Mondoubleau	160	13	13	36	21	76	51	24	34	38	130	85	143	664	107
Saint-Calais	121	16	12	29	33	89	78	15	19	25	125	81	107	629	138
Villaines-sous-Lucé	100*	12	15	54	41	64	34	13	12	35	59	»	»	»	»
Jupilles	150	11	14	49	33	72	77	5	»	»	»	»	»	»	»

Stations.	Altitude.	Janv.	Fév.	Mars.	Avril.	Mai.	Juin.	Juill.	Août.	Sept.	Oct.	Nov	Déc.	Total de l'année.	Nombre de jours pluvieux.
Bassin du Loir (suite).															
Dissay-sous-Courcillon.....	70	4	»	16	23	91	72	»	»	61	99	77	85	»	»
Villebourg.....	133	15	16	30	24	64	60	25	9	60	132	102	100	637	157
Louestault.....	133	3	18	27	32	84	55	16	18	30	124	100	120	627	105
Vaas.....	58	6	23	38	27	168	30	44	17	»	46	83	102	»	»
La Flèche (Prytanée mil.)..	44	9	17	53	29	63	58	29	4	21	127	106	85	601	146
La Flèche (C. M.).....	45	15	15	29	31	73	52	30	5	38	125	106	87	606	»
Bassin de la Sarthe.															
Fontenai-les-Louvets (Le Signal)....	417	33	45	76	20	89	74	110	48	18	131	149	170	963	»
Forêt d'Écouves (R.-V.)....	309	36	36	71	48	79	73	41	26	47	134	123	173	887	162
Forêt d'Écouves (Radon)...	203	35	27	78	37	64	73	40	38	39	115	105	163	814	130
Forêt d'Écouves (Tanville)..	331	22	33	67	21	57	100	84	30	52	168	131	196	961	110
Ventes de Bourses (La Boyère).	148	29	20	53	38	43	43	55	47	30	113	86	134	691	133
Mortagne.....	240	24	23	53	26	27	72	54	28	37	91	58	117	610	152
St-Mard-de-Réno (Beauvilliers).	236	19	23	50	23	21	70	40	35	41	105	68	130	625	112
Nogent-le-Rotrou.....	129	17	26	40	29	25	35	72	19	42	108	82	126	621	»
Thiron-Gardais.....	240	10	17	27	27	22	45	71	18	44	113	90	136	620	»
Mâles (Château).....	135	6	8	27	23	21	57	71	10	23	93	69	76	484	»
Bellême.....	236	51	14	43	27	37	61	59	21	43	68	53	80	557	»
Villaines-la-Carelle.....	200	29	16	48	46	25	48	38	54	64	101	79	126	674	98
Alençon (C. M.).....	140	26	20	59	46	66	50	54	47	48	131	84	144	775	126
Alençon (E. N.).....	145	16	6	46	35	74	51	64	41	36	»	81	158	»	122?
Saint-Rigomer-des-Bois....	188	18	»	»	»	»	66	64	40	67	115	78	141	»	»
Villaines-la-Juhel.....	200	24	35	70	63	57	120	64	36	47	110	129	127	882	131
Sougé-le-Ganelon.....	144	9	13	53	33	69	72	90	50	43	131	101	126	790	146
Beaumont-sur-Sarthe.....	83	15	35	66	54	45	70	14	40	32	116	91	184	762	94?
Pezé-le-Robert.....	150*	25	26	55	28	49	49	66	76	33	123	101	158	789	135
Ballon.....	98	18	12	39	19	70	53	49	24	50	120	72	88	614	98
Bonnétable.....	120	7	7	23	22	30	122	48	18	66	98	44	71	556	106
La Ferté-Bernard.....	99	15	8	35	34	46	40	74	47	34	182	74	106	695	119
Saint-Corneille.....	75*	15	12	39	39	77	48	80	56	62	114	82	115	739	130
Conlie.....	127	6	11	20	19	26	43	27	14	35	114	58	90	463	103
Sainte-Suzanne.....	143	24	17	53	23	82	61	35	22	31	33	50	84	515	115
Meslay.....	86	22	21	71	32	77	58	6	45	35	87	83	99	636	149
Grez-en-Bouëre.....	87	19	20	51	27	57	51	12	9	28	77	75	92	518	162
Champigné.....	46	15	20	47	21	79	49	24	1	44	110	99	83	592	»
Le Mans (E. N.).....	79	11	6	13	27	35	36	14?	46?	46	110	76	116	536?	»
Le Mans (Us. à gaz).....	51	4	17	41	38	34	35	34	27	42	102	71	93	538	134
Connerré.....	82	»	12	23	16	69	23	23	38	11	45	35	59	»	»
Sablé.....	37	8	14	42	31	106	35	9	7	53	56	78	91	530	109
Bouloire.....	135	18	16	25	34	51	27	28	19	30	111	77	89	525	»
Bassin de la Mayenne.															
Domfront.....	180	49	34	57	27	51	97	36	15	24	108	96	157	751	132
Champ-Secret (L'Étoile)....	265	55	45	64	29	66	114	45	18	43	125	101	172	877	129
La Ferté-Macé.....	232	49	38	72	33	108	96	46	11	33	104	120	171	881	153
Couptrain.....	191	21	28	35	30	18	128	57	24	34	102	98	116	691	157
Pré-en-Pail.....	227	37	31	52	39	24	169	49	37	48	117	102	129	834	140

Stations.	Altitude.	Janv.	Fév.	Mars.	Avril.	Mai.	Juin.	Juill.	Août.	Sept.	Oct.	Nov.	Déc.	Total de l'année.	Nombre de jours pluvieux.
Bassin de la Mayenne (suite).															
Lassay	197	26	26	55	39	30	153	98	34	38	106	116	105	826	167
Gorron	179	32	18	64	35	39	123	60	27	38	97	121	122	776	160
Ambrières	122	35	26	65	49	42	133	84	27	33	111	140	148	893	180
Mayenne	129	16	25	55	43	37	84	88	46	47	116	113	152	822	151
Ernée	126	29	22	75	36	52	73	46	21	47	83	107	122	713	184
Chailland	94	»	»	»	»	»	»	21	25	65	128	97	129	»	»
Montflours (M. Gaumer)	100	10	28	83	82	73	59	26	21	19	55	89	141	686	»
Bais	184	6	27	43	42	65	83	106	15	52	103	105	141	788	134
Évron	119	16	15	56	26	70	69	39	22	32	31	60	89	525	»
Montsûrs	79	20	13	56	49	59	81	54	33	30	80	62?	92	629?	147
Laval (E. N.)	60	14	40	81	50	50	65	31	88	37	73	92	93	714	151
La Brulatte	122	17	28	81	26	55	54	23	16	45	114	77	102	638	166
Cossé-le-Vivien	81	14	21	65	35	41	59	8	14	26	74	74	105	536	125
Saint-Denis-d'Anjou	51	14	16	54	43	63	41	19	»	51	36	124	109	»	»
Château-Gontier	57	20	23	67	27	94	39	18	21	62	84	96	102	653	176
Craon	48	13	22	61	15	36	66	4	20	31	94	87	109	558	127
Saint-Aignan-sur-Roë	100	12	25	55	17	39	63	8	11	33	86	95	114	558	116
Segré	49	15	29	46	15	86	43	4	10	47	92	89	96	572	142
La Meignanne	35	12	18	37	31	54	37	17	1	39	103	102	83	534	130
Bassin de la Loire inférieure, rive droite.															
Candé	46	5	19	54	11	69	76	4	12	24	84	82	103	543	»
Saint-Mars-la-Jaille	»	10	25	51	19	48	91	53	5	58	105	142	92	699	119
Varades	30*	»	13	14	6	57	33	20	10	24	40	57	69	»	»
Oudon	40*	2	23	70	21	32	50	35	9	53	125	175	125	720	»
Joué-s.-Erdre	45	14	23	44	17	20	84	18	9	34	141	127	143	674	90?
Nort	19	0	20	44	8	16	77	16	9	34	106	112	123	565	»
Nantes (Obs.)	41	15	22	44	33	28	84	62	22	48	146	152	169	825	179
Nantes (Institut Pasteur)	»	13	14	39	10	26	59	33	21	60	126	117	110	628?	152?
Chantenay-s.-Loire	21*	11	25	45	21	25	68	58	13	50	116	158	141	731	129
Cordemais	20	13	24	44	27	41	95	21	22	54	123	137	165	766	129
Savenay (E. N.)	43	6	16	38	11	27	82	0	27	»	81	103	123	»	»
Pont-Château	»	14	15	71	21	33	90	0	5	12	115	142	174	692	118
Saint-Nazaire	8*	13	17	41	15	46	107	2	10	23	104	129	158	665	122
Bassin de la Loire inférieure, rive gauche; bassin de la Sèvre Nantaise.															
Parthenay (E. N.)	181	19	34	61	49	59	53	27	21	26	202	205	149	905	140
L'Absie	234	22	52	60	28	»	32	15	32	57	255	»	»	»	»
Saint-Loup	100	12	12	39	24	60	39	»	»	»	»	»	»	»	»
Bressuire	180	12	23	45	27	50	34	7	»	»	161	163	»	»	»
Les Gardes (Ecole Com^le)	210	11	25	46	20	40	81	16	9	33	143	156	103	683	141
Les Gardes (anc. Monastère)	214	7	27	66	26	51	95	19	13	41	154	175	142	816?	130
Somloire	125	15	14	48	19	37	49	12	»	»	138	157	101	»	»
Argenton-Château	120	12	13	33	15	33	47	13	12	21	112	134	70	515	117
Fontevrault	78	6	7	41	27	81	59	14	5	22	143	126	86	617	»
Saumur (Ec. des Récollets)	50	14	23	51	24	71	84	12	8	22	94	126	90	619	191
Gennes	73	»	13	37	62	48	56	16	40	40	93	107	66	»	»

Stations.	Altitude.	Janv.	Fév.	Mars.	Avril.	Mai.	Juin.	Juill.	Août.	Sept.	Oct.	Nov.	Déc.	Total de l'année.	Nombre de jours pluvieux.
Bassin de la Loire inférieure, rive gauche; bassin de la Sèvre Nantaise (suite).															
Ponts-de-Cé (St-Maurille)...	23*	11	17	45	13	47	45	22	29	21	125	92	73	540	131
Ponts-de-Cé (St-Aubin)....	26	7	12	46	11	56	83	20	»	»	118	109	60	»	»
Chalonnes-s.-Loire.....	21*	7	12	31	17	50	50	11	0	48	122	127	75	550	92?
La Pommeraye.....	86	11	18	55	13	91	87	13	8	40	140	117	109	702	148
La Chapelle-St-Florent.....	88	12	44	41	»	»	54	»	»	»	»	»	»	»	»
Les Herbiers.....	98	12	30	56	30	46	83	21	4	35	211	176	171	875	134
Montaigu.....	52	12	21	49	37	47	99	23	9	53	166	161	151	828	131
Vieillevigne.....	42	17	32	52	38	42	95	22	34	60	129	153	173	847	112
Clisson	55	8	29	34	23	34	69	33	8	38	167	143	142	738	96?
Montfaucon.....	50	»	37	37	29	42	87	15	10	35	176	158	161	»	»
Bouaye.....	20*	13	24	39	15	48	45	2	17	56	113	126	121	619	130
Les Champs-Neufs.....	»	10	7	39	17	29	114	5	12	33	86	95	98	545	127
BASSINS ENTRE LA LOIRE ET LA GIRONDE.															
Bassins de la Vie, du Lay et de la Sèvre Niortaise.															
Pointe-St-Gildas (sém.)....	10	»	»	33	3	13	88	2	10	44	60?	121	117	»	»
Pornic.....	»	19	18	37	10	46	78	1	14	60	119	139	139	680	147
Noirmoutier.....	22	21	14	43	17	15	95	3	31	51	116	136	155	697	190
Bouin.....	6	9	18	42	13	23	104	5	53	52	142	157	155	773	»
Machecoul.....	»	16	21	40	16	38	94	6	27	47	168	170	153	796	125
Ile d'Yeu (sém.).....	8	23	21	44	28	21	112	2	7	37	139	96	111	641	144
Ile d'Yeu (ph.).....	8	19	18	41	24	19	97	0	8	38	165	109	118	656	158
Saint-Gilles-sur-Vie	11	18	20	44	23	14	89	1	14	28	115	138	109	613	114
Les Sables-d'Olonne.....	6	21	12	52	22	58	57	4	11	24	172	182	138	753	137
La Roche-s.-Yon (E. N.).....	79	12	22	70	27	134	53	2	23	42	169	191	177	922	147
Chantonnay	60	7	28	44	30	50	56	20	»	26	155	172	173	»	»
Pouzauges.....	201*	19	37	57	32	32	125	14	22	42	165	174	186	905	174
La Châtaigneraie.....	150	18	44	54	42	56	56	13	»	39	209	211	207	»	»
Fontenay-le-Comte.....	40	21	21	45	35	42	66	7	3	31	230	170	134	805	143
La Longèves (Cte de St.-Médard-d.-P.)	6	20	15	41	26	74	74	5	9	35	208	171	119	797	115
Luçon	15	10	22	44	24	48	70	25	15	45	188	202	179	872	126
L'Aiguillon-sur-Mer.....	4	18	7	29	18	46	63	19	45	58	65	128	127	623	105
Marans.....	4	14	8	24	56	72	84	5	18	25	148	148	126	728	98
Le Goufre.....	4	2	»	11	13	23	48	2	»	»	102	79	76	»	»
Chantecorps.....	188	3	30	35	23	54	74	24	44	51	211	173	138	860	115
Saint-Maixent.....	80	23	17	40	18	71	37	22	40	29	197	154	124	772	129
Pamproux.....	80	23	28	54	36	56	58	10	60	42	173	»	»	»	»
La Couarde (Cne de Goux)...	182?	24	33	56	40	50	68	10	75	31	171	199	127	884	136
La Sotterie.....	6	19	18	51	37	77	140	12	31	33	227	175	138	958	135
Chaban	15?	24	20	54	28	57	100	12	47	34	173	193	115	857	114
Niort (Comporté).....	35	21	27	41	38	63	95	19	29	25	197	166	135	856	136
Niort (Donjon).....	»	18	11	34	23	62	77	12	20	37	156	135	83?	668?	152
Mauzé.....	21	24	15	45	24	62	67	15	60	25	186	183	130	836	129
Prin-Deyrançon.....	25*	22	22	66	24	52	74	14	61	35	159	184	115	828	132
Frontenay.....	30	20	20	49	33	41	74	29	31	28	146	169	129	769	121

Stations.	Altitude.	Janv.	Fév.	Mars.	Avril.	Mai.	Juin.	Juill.	Août.	Sept.	Oct.	Nov.	Déc.	Total de l'année.	Nombre de jours pluvieux.
Bassins de la Vie, du Lay et de la Sèvre Niortaise (suite).															
Saint-Sigismond	5	19	20	74	23	52	109	18	54	28	208	»	»	»	»
Arçais	13	19	15	37	33	55	94	16	48	29	220	168	127	861	101
Bazoin	5	19	14	64	26	49	97	13	46	34	210	176	124	872	129
La Rochelle (E. N.)	7	10	4	21	12	21	81	4	37	27	99	116	118	550	122
La Rochelle (P. C.)	5	15	14	25	9	25	68	5	41	30	133	159	147	671	»
Les Baleines (ph.)	47	13	7	32	17	43	53	3	7	11	142	140	98	566	121
Bassin de la Charente.															
Chalus	390	24	63	42	57	118	136	21	45	67	167	122	243	1105	106
Saint-Mathieu	322	4	47	48	52	158	128	48	6	46	96	114	143	890	133
Brie-de-Larochef. (Les Rassats)	135	3	15	68	27	68	101	44	1	76	120	107	143	773	112
Piégut	289	25	67	57	53	114	133	47	18	62	134	122	196	1028	146
Montbron	152	10	21	42	42	103	105	37	34	54	132	102	169	851	119
Angoulême (P. C.)	102	13	25	79	31	69	131	66	46	61	97	101	129	848	143
Angoulême (E. N.)	48	22	28	70	46	80	155	82	»	60	111	95	123	»	»
Angoulême (Poudrerie)	29	5	16	»	28	66	»	»	41	»	122	122	94	»	»
Barbezieux	103	16	29	76	25	68	154	43	19	62	107	108	135	842	121
Guimps (M. Gardy)	55	22	19	42	36	61	113	32	41	68	120	107	141	802	»
Jonzac	44	7	17	42	10	63	35	17	25	54	100	80	111	561	97
Cognac	9	14	18	55	34	61	111	10	67	58	168	114	123	833	120
Rouillac	120	20	35	78	35	67	114	21	87	47	156	114	157	931	101
Aigre	68	15	25	49	24	68	77	22	15	30	117	122	139	703	142
Champagne-Mouton	135	7	20	37	21	41	59	27	41	54	87	73	78	545	128
Civray	123	22	23	58	19	86	64	32	42	84	145	139	133	847	128
Ruffec	111	13	21	»	»	»	»	37	»	»	99	182	»	»	»
Chef-Boutonne	104	27	23	58	13	77	72	»	60	64	136	132	150	»	»
Chail	71	30	37	51	22	131	88	»	»	»	»	»	»	»	»
Saint-Jean-d'Angély	11	26	13	45	9	54	70	20	63	45	140	133	122	740	113
Saintes	8	17	15	52	71	144	120	57	52	70	281	222	105	1206	130
Rochefort-sur-Mer (Obs.)	9	17	7	34	12	53	66	19	36	43	120	130	115	652	140
Bel-Ébat	6	23	19	11	14	27	68	17	77	37	155	137	134	719	»
Chassiron (sém.)	22	22	5	36	8	42	37	5	33	30	132	115	111	576	134
BASSIN DE LA GIRONDE.															
Bassin de la Dordogne.															
Chavanac	900*	30	63	39	50	123	133	18	53	103	224	140	205	1181	»
Bugeat	688	33	80	78	59	141	161	36	69	»	201	140	220	»	»
Ussel	641	»	14	41	135	110	89	3	33	30	57	67	91	»	»
Meissex-les-M	800	27	36	62	74	135	200	4	98	67	158	124	152	1137	156
Marcenat	1070	7	45	78	46	160	172	»	»	60	121	150	213	»	»
Riom-ès-Montagne	840	»	4	79	99	60	152	16	72	93	»	126	161	»	»
Saignes	800	51	33	79	31	129	120	5	44	99	154	133	229	1107	112
Saint-Cernin	800	28	74	84	95	»	»	»	»	»	»	»	»	»	»
Col de Néronne	1244	29	28	52	116	151	141	14	45	82	136	212	341	1347	126
Mandailles	930	41	82	60	140	118	207	17	104	132	»	»	»	»	»
Bénech (Cne de Mandailles)	1020	»	157	89	142	169	171	12	90	114	261	196	403	»	»

Stations.	Altitude.	Janv.	Fév.	Mars.	Avril.	Mai.	Juin.	Juill.	Août.	Sept.	Oct.	Nov.	Déc.	Total de l'année.	Nombre de jours pluvieux.
Bassin de la Dordogne (suite).															
Saint-Jacques des Blats	1000	25	»	53	»	»	»	»	»	»	»	»	»	»	»
Vic-sur-Cère	675	7	141	»	49	153	165	»	53	103	235	216	314	»	»
Marmanhac	650	21	59	56	73	162	149	3	39	83	168	128	205	1146	131
Aurillac (E. N.)	682	17	59	90	50	114	108	»	70	82	99?	139	170	»	»
Aurillac (C. M.)	630	23	64	78	51	87	120	»	64	87	138	123	192	»	»
Combemaury (Cne de Labrousse)	800	26	45	71	79	97	131	11	62	73	151	148	197	1091	148
Saint-Mamet	771	17	67	80	84	108	142	8	64	101	206	161	195	1233	128
Saint-Santin-Cantalès	630	8	23	43	42	170	158	9	»	»	166	129	232	»	»
Argentat	112	2	58	8?	118	201	85	14	31	50	161	129	131	988	»
Beaulieu	157	18	46	49	63	101	134	19	62	105	93	79	145	914	130
Bretenoux	138	5	33	35	42	77	78	16	43	87	122	72	187	797	97?
Saint-Céré	152	18	21	33	48	104	142	10	56	66	101	69	150	818	110
La Tronquière	707	6	48	32	72	68	134	10	29	98	146	128	176	947	»
Gramat	290	6	17	25	59	115	118	17	22	45	64	84	128	700	»
Montfaucon	320	26	28	38	41	94	100	10	57	105	103	109	172	883	»
Frayssinet	200	23	19	24	50	101	209	2	72	41	109	75	124	849	100
Cazals	195	9	7	22	36	51	75	15	52	38	77	57	112	551	»
Salviac	160	7	19	22	49	81	99	2	52	58	72	54	108	623	»
Villefranche-de-Belvès	»	»	»	»	»	81	154	7	134	53	116	»	»	»	»
Lafage	253	17	28	33	36	69	123	22	82	42	99	68	131	750	155
Belvès	»	18	»	46	26	101	142	2	58	65	129	86	130	»	»
Gourdon	250	11	23	40	44	97	138	7	89	23	104	80	120	776	106
Loupiac	286	20	25	28	26	104	81	12	76	35	110	99	92	708	93?
Martel	200	5	32	28	54	83	89	11	72	67	75	75	131	722	»
Souillac	100	14	23	33	35	96	107	5	79	50	93	82	116	733	102
Vayrac	130	21	26	37	56	78	80	15	73	84	114	83	122	789	»
Chartriers-Ferrière	318	15	24	21	43	77	»	10	»	»	61	73	113	»	»
Tulle (E. N.)	250?	29	47	41	58	86	126	3	58	111	128	135	155	977	137
Tulle (P. C.)	236	34	54	44	44	91	130	3	64	123	120	145	162	1014	»
Brive (P. C.)	132	33	35	36	55	147	245	17	73	108	130	144	166	1189	147
Brive (Collège)	112	23	30	21	35	88	224	10	57	67	121	97	125	898	143
Terrasson	»	24	16	36	11	50	»	0?	37	»	»	92	135	»	»
Thenon	»	31	26	35	37	79	169	13	86	46	127	101	129	879	114
La Boissière (Cne du Bugue)	»	27	28	41	31	87	174	18	88	56	129	81	138	898	166
Le Bugue	»	28	29	37	28	84	164	18	»	»	»	»	»	»	»
Manaurie	85	26	26	48	44	52	187	20	69	55	141	85	132	885	167
Le Buisson	»	20	21	48	22	80	130	7	»	39	137	74	136	»	»
Bergerac (M. Desplat)	33	18	28	30	35	89	128	16	76	28	112	60	100	720	»
Bergerac (M. Maurice)	35	21	19	29	37	89	133	5	67	54	106	63	107	730	112
St-Avit-du-Moiron	20	27	18	41	23	108	179	61	35	64	100	74	107	837	131
Vélines	»	17	24	35	33	77	176	32	46	64	98	72	121	795	192
Saint-Yrieix	382	12	61	35	42	46	»	20	25	81	198	122	179	»	»
Jumillac-le-Grand	»	23	38	38	49	53	118	21	44	»	184	112	»	»	»
Thiviers	»	9	28	47	31	»	»	»	»	»	»	»	»	»	»
Périgueux (E. N.)	89	25	23	32	45	117	199	8	30	58	116	95	131	879	143
Périgueux (M. G. Pasquet)	132	20	18	40	31	107	178	14	25	62	113	84	115	807	156
Saint-Astier	»	11	26	49	29	102	177	44	34	58	94	110	137	871	110
Neuvic	»	21	23	54	38	136	191	76	32	76	112	96	138	993	169

Stations.	Altitude.	Janv.	Fév.	Mars.	Avril.	Mai.	Juin.	Juill.	Août.	Sept.	Oct.	Nov.	Déc.	Total de l'année.	Nombre de jours pluvieux.
Bassin de la Dordogne (suite).															
Monpont-s.-l'Isle	»	12	13	21	32	157	132	»	»	»	41	62	»	»	»
Brantôme	»	6	22	32	35	141	112	»	»	»	»	»	»	»	»
Biras (M. Dethan)	138	10	32	46	16	88	158	29	41	31	103	105	134	793	85?
Mareuil-s.-Belle	»	19	31	40	24	115	151	27	»	»	»	»	»	»	»
Blanzaguet	73	15	14	40	»	88	154	»	49	»	105	84	»	»	»
Bellon (M. Basset)	109	10	20	36	28	101	181	35	19	76	135	94	144	879	129
Chalais	35	13	23	32	»	122	129	31	16	73	132	95	144	»	»
Montguyon	70	10	11	26	44	71	80	28	29	75	122	81	117	694	87?
Les Églisottes	20*	10	15	28	30	78	94	46	53	57	103	86	109	709	126
St-Antoine-s.-l'Isle	»	9	14	26	26	80	134	46	58	80	105	65	119	762	131
Saint-Émilion	»	19	16	56	34	77	126	58	42	102	117	77	119	843	113
Sallebœuf (Chse de Vacquey)	73	16	21	39	45	85	72	81	22	97	120	99	152	849	131
Cavignac	76*	18	20	42	40	74	82	47	26	54	144	78	145	770	126
Bourg-s.-Gironde	23*	15	9	31	27	32	84	39	14	47	126	74	124	622	150
Bassin du Lot.															
Le Bleymard	1081	23	33	240	72	82	101	10	82	48	244	233	114	1282	120
Bagnols	916	6	20	191	60	75	105	46	47	54	161	162	106	1033	111
La Loubière (Cne de Chadenet)	1140	»	12	160	61	64	130	16	53	54	152	190	118	»	»
St-Étienne-du-Valdonnez	1050	10	101	332	61	104	106	19	56	45	175	481	105	1595	86
Lanuéjols	900	3	10	»	14	46	92	9	51	31	81	148	71	»	»
Les Salces (Cse de la Rouvière)	1100	13	15	117	61	64	100	14	48	44	109	125	51	761	88
Mende (E. N.)	731	10	6	»	47	95	86	»	»	»	165	189	139	»	100
Mende (P. C.)	736	4	18	142?	47	98	95	36	45	33	110	146	93	867	118
Balsièges	685	»	18	140	41	118	83	38	58	26	100	171	113	»	»
Marvejols	650	4	24	88	50	106	93	27	105	13	78	142	70	800	100
Rieutort	1107	15	19	147	73	110	93	5	100	83	119	169	95	1028	118
St-Chély-d'Apcher	1005	32	27	93	64	93	120	2	52	34	86	116	103	822	135
Le Malzieu	845	2	17	46	35	75	58	12	18	29	57	85	90	524?	95
Ruines	920	36	5	61	42	104	103	3?	113	33	»	«	»	»	»
Saint-Flour	881	37	9	66	29	»	125	2	105	24	104	110	»	»	»
Paulhac	1096	10	27	»	56	74	80	»	»	»	»	»	»	»	»
Chaudesaigues	775	11	31	61	»	»	»	»	»	»	»	»	»	»	»
Nasbinals	1187	11	51	74	95	94	119	3	49	48	156	159	158	1017	110
Espalion (S. hy.)	336	6	64	58	94	61	140	9	95	95	151	96	169	1038	94
Entraygues	237	15	34	58	98	66	156	16	126	62	138	114	172	1055	81?
Laguiole	1000	25	60	63	121	158	134	8	64	86	166	120	240	1245	121
Mur-de-Barrez	791	20	61	118	147	51	109	2	37	109	154	105	172	1085	84?
Raulhac	750	31	63	101	109	97	123	6	»	»	181	147	191	»	»
Montsalvy	800	20	18	90	»	86	136	»	»	»	»	»	»	»	»
Marcolès	710	15	44	73	54	106	122	16	»	»	151	154	183	»	»
Maurs	290	20	45	59	64	125	138	25	51	103	152	109	174	1065	119
Decazeville	249	19	61	63	104	128	136	9	32	82	141	100	158	1033	102
Figeac (S. hy.)	218	8	36	56	60	69	123	55	41	65	154	89	161	917	95
La Capelle-Marival	387	12	31	33	34	71	124	11	56	67	122	83	183	827	86?
Livernon	325	16	27	57	56	53	116	33	78	88	128	86	149	887	113
Cajarc	151	5	22	31	56	80	72	28	36	78	100	61	126	695	73?

Stations.	Altitude.	Janv.	Fév.	Mars.	Avril.	Mai.	Juin.	Juill.	Août.	Sept.	Oct.	Nov.	Déc.	Total de l'année.	Nombre de jours pluvieux.
Bassin du Lot (suite).															
Limogne	310	16	21	47	67	101	184	16	39	47	122	107	121	888	105
Saint-Géry	130	15	23	33	50	92	109	6	47	65	96	73	150	759	105
Lauzès	315	16	35	53	18	51	104	3	23	35	88	56	163	645	87?
Cahors (P. C.)	120	12	21	32	40	184	129	5	72	36	98	75	119	823	122
Cahors (E. N.)	122	11	19	39	52	198	137	6	72	35	96	74	120	859	139
Catus	190	12	15	35	29	85	75	9	39	28	91	64	112	594	83?
Luzech	105	9	16	53	35	161	136	9	59	13	78	57	112	738	77?
Puy-l'Évêque	120	19	32	46	64	93	150	2	63	28	92	78	136	803	100
Villeneuve-s.-Lot (C. M.)	56	20	24	68	45	119	168	39	94	53	109	72	121	932	163
Villeneuve-s.-Lot (S. hy.)	64	10	12	37	34	99	126	26	77	29	103	61	89	703?	100?
Monclar-d'Agenais	184	»	7	24	10	77	97	28	32	40	101	61	110	»	»
Bassins du Tarn et de l'Aveyron.															
Montmirat	1041	2	5?	95	24	67	81	6	37	57	95	105	52	626?	87?
Pont-de-Montvert	900	9	30	406	90	147	137	9	44	69	378	363	188	1870	102
Champlong-de-B. (Cne de P.-de-Montv.)	1080	13	23	439	88	188	147	12	41	67	370	409	205	2002	116
Florac	551	8	19	173	28	104	113	8	10	36	165	199	105	968	106
Cassagnas	835	10	23	411	78	199	133	15	42	82	313	303	149	1758	90
Hures	1020	4	18	58	33	76	122	13	23	60	143	100	83	733?	»
Meyrueis	710	13	16	190	125	131	70	25	7	27	150	143	221	1118	»
Valbelle (Cne de Meyrueis)	1000	14	19	107	59	214	112	21	28	88	410	354	154	1580	123
Aire-de-Cote (Cne de Bassurels)	1100	33	49	389	115	231	147	3	4	76	421	304	159	1931	»
Col-du-Marquairès	970	18	33	332	81	183	128	17	18	58	393	342	201	1804	119
Saint-Sauveur-de-P.	934	18	37	210	48	121	111	20	25	73	247	251	119	1280	124
Trèves	560	7	34	143	62	94	72	23	15	52	166	209	91	968	»
Massegros	870	15	17	52	52	97	78	15	74	80	100	118	139	837	89
Séverac-le-Château	760	27	68	61	40	131	116	27	51	32	89	121	158	921	100
La Cavalerie	821	15	18	134	56	88	74	6	43	33	162	145	127	901	»
Saint-Affrique	329	18	31	40	43	63	70	10	41	32	93	79	110	630	99
Le Cabaretou	1018	68	41	197	59	116	27	55	35	31	158	30	73	890	93
La Salvetat-d'Anglès	702	66	42	283	56	132	61	18	51	32	141	28	83	993	»
Lacaune (M. Mettey)	800	42	63	101	60	179	153	33	59	81	203	201	180	1355	126
Famiac	900	41	110	132	69	182	87	26	10	123	217	219	255	1471	108
La Bastide-Rouairoux	393	21	18	87	54	144	18	5	8	27	105	181	181	849	93
Pradelles-Cabardès	810	24	11	192	»	194	79	13	40	51	357	127	133	»	»
Labrespi (Cne de Mazamet)	590	51	65	107	89	183	63	16	62	66	189	118	148	1157	118
Prat-d'Odié (Cne d'Arfons)	800	60	94	173	70	285	126	15	65	110	238	127	229	1592	125
Les Cammazes	600	»	»	»	»	»	»	»	14	32	133	75	85	»	»
Nid-del-Gorp (Ce de Verdalle)	850	0?	72	107	75	188	176	11	31	81	202	123	166	1232?	80?
Fontsaguettes (Ce de Verdalle)	650	55	68	98	90	160	169	9	48	75	179	116	150	1217	92
Labruguière	192	38	27	67	62	142	125	13	70	44	155	83	122	948	113
Salavert (Cne d'Anglès)	780	36	74	107	63	99	77	23	44	26	38	163	196	946	»
Brassac	500	38	63	43	42	207	117	0	78	55	172	145	201	1161	78?
Castres	189	40	24	46	46	112	106	8	78	64	110	75	120	829	121
Puylaurens (Tarn)	350	19	18	58	33	104	49	6	34	70	93	71	122	677	84
Guitalens	151	28	25	72	62	144	64	15	66	46	112	68	148	850	86
Labessonié (Cne de Montredon)	520	28	16	45	33	74	52	16	36	44	62	67	87	560	112
Saint-Pierre-de-Trévisy	600	81	68	57	65	206	131	6	78	79	115	124	247	1257	79?

Stations.	Altitude.	Janv.	Fév.	Mars.	Avril.	Mai.	Juin.	Juill.	Août.	Sept.	Oct.	Nov.	Déc.	Total de l'année.	Nombre de jours pluvieux.
Bassins du Tarn et de l'Aveyron (suite).															
Alban	622	0?	76	69	79	127	137	5	55	97	121	126	268	1160?	85?
Villefranche-d'Albigeois	405	24	43	67	60	138	123	4	32	83	125	79	133	911	102
Albi	176	36	23	53	60	78	94	6	32	69	132	61	104	748	93
Réalmont	221	16	27	54	42	116	76	51	49	45	85	50	109	720	»
Graulhet	152	»	49	114	27	47	18	»	»	18	»	60	66	»	»
Lavaur	139	15	10	57	41	93	63	0	41	110	67	38	51	586	68?
Rabastens	127	16	14	89	41	99	61	1	47	69	93	57	107	694	97
L'Isle-sur-Tarn	126	11	13	97	68	69	77	4	33	128	82	45	106	733	113
Grésigne (Cne de Montans)	260	14	23	68	79	169	119	0	58	160	94	63	166	1013	112
Gaillac	175	10	20	54	51	83	70	10	21	80	90	47	117	653	90
Rodez (E. N.)	609	10	23	46	59	74	123	4	63	65	94	80	117	758	143
Naucelle	500	16	22	52	67	113	132	0	52	50	109	60	156	829	116
Carmaux	250	14	19	48	43	125	108	0	32	50	117	65	122	743	96
Cordes	306	11	15	33	45	96	106	0	18	46	92	47	92	601	90
Vaour	410	6	14	78	52	125	159	9	50	64	102	63	146	868	»
Cahuzac-s.-Vère	210	13	8	62	50	117	76	0	13	51	94	55	134	673	105
Monclar-de-Quercy	185	10	20	66	64	110	124	0	70	57	76	51	109	757	94
Montauban (E. N.)	109	9	9	58	47	109	146	3	38	45	70	43	87	664	143
Caussade	115	7	26	94	46	117	151	0	14	32	87	50	76	700	»
Saint-Antonin	130	15	19	73	57	118	139	0	50	54	99	73	129	826	88?
Caylus	235	»	25	74	26	149	138	41	67	41	116	82	93	»	»
Puylagarde	420	20	19	65	51	95	143	45	43	42	122	100	146	891	132
Lalbenque	280	4	11	39	44	126	108	30	42	15	15	27	115	576	86
Montalzat	300	16	0	41	38	133	131	0	37	26	9	54	78	563	»
Castelnau	245	7	8	25	38	78	132	40	44	14	86	58	97	627	92
Molières	179	12	19	72	36	155	178	3	9	91	83	48	127	833	91
La Française	194	17	18	69	72	126	108	18	50	55	104	123	164	924	114
Bassin de la Garonne, cours supérieur, et affluents des Pyrénées.															
Arreau	698	26	14	47	37	73	43	66	57	104	79	61	40	647	130
Caubous	1230	27	37	53	39	209	115	49	83	151	129	61	54	1007	128
Oô	980	42	16	54	35	147	93	61	135	134	121	61	33	932	92?
Aspet	466*	82	40	84	62	261	163	43	118	89	105	105	70	1222	103
Juzet-d'Izaut	591	29	34	78	60	238	164	74	90	69	123	102	58	1119	125
Le Fousseret	319	77	25	67	30	161	57	6	73	60	34	44	62	696	119
Cazères	240	27	13	51	22	148	14	35	76	59	55	15	54	569	100
Rimont	532	73	37	122	96	288	168	40	75	93	99	106	»	»	»
Riverenert	580	86	50	153	116	282	210	37	120	73	135	120	162	1544	116
Seix	514	103	54	103	109	309	150	67	134	140	99	101	136	1505	149
Moulis	470	40	29	74	34	160	96	34	52	62	77	72	74	804	91?
Castillon	511	58	17	65	70	209	107	56	101	92	68	63	50	956	135
Orgibet	670	61	32	68	70	266	147	48	84	106	86	55	74	1097	129
Saint-Lary	700	76	31	92	86	318	158	71	74	161	104	77	93	1341	143
Sentein	760	69	25	61	63	218	94	48	96	100	83	57	55	969	129
Arien	696	54	18	74	74	207	89	35	98	89	67	64	42	911	126
Couflens	705	67	32	97	67	179	103	88	70	104	102	76	64	1049	135
Ustou	610	102	28	106	91	218	138	83	76	107	109	113	74	1245	129
Aulus	676	127	132	116	169	597	150	132	122	150	128	183	86	2092	129

Stations.	Altitude.	Janv.	Fév.	Mars.	Avril.	Mai.	Juin.	Juill.	Août.	Sept.	Oct.	Nov.	Déc.	Total de l'année.	Nombre de jours pluvieux.
Bassin de la Garonne, cours supérieur, et affluents des Pyrénées (suite).															
Massat	650	85	39	102	82	314	153	53	99	118	84	82	115	1326	152
Marc (Cne d'Auzat)	1030	101	43	73	72	115	69	91	85	73	115	62	73	972	142
Artiès (Cne d'Auzat)	1000	91	29	80	59	159	101	58	91	86	103	55	48	960	160
La Vexanne	741	89	22	78	46	197	107	73	121	98	88	59	56	1034	154
La Garrigue	1175	87	35	80	39	143	121	85	102	108	94	45	71	1010	153
Vicdessos	825	83	50	89	82	»	»	»	»	»	»	»	»	»	»
Suc-et-Sentenac	»	»	»	»	»	299	136	67	127	128	99	65	97	»	»
Goulier	1084	104	24	85	53	173	108	69	143	100	101	58	50	1068	149
Capoulet	582	81	15	79	63	125	92	47	123	55	78	46	42	846	129
Tarascon-s.-Ar	476	66	14	77	49	121	77	46	84	40	68	48	44	734	131
Saurat	930	79	80	110	100	464	185	80	117	171	117	98	158	1759	152
Larcat	830	150	22	101	83	»	128	82	83	74	82	53	43	»	»
Les Cabannes	536	109	17	76	60	»	82	72	97	62	76	37	46	»	»
L'Hospitalet	1436	79	15	106	82	164	75	102	41	81	84	58	25	912	120
Mérens	1030	134	22	84	76	173	93	86	73	71	101	46	47	1006	115
Ax-les-Thermes	708	139	13	91	79	231	99	58	92	60	63	43	65	1033	126
Prades	1250	83	26	129	71	192	107	41	106	65	67	37	65	989	115
Fougax	600	90	41	130	72	227	113	65	105	52	78	68	85	1126	125
Rieucros	282	51	27	102	53	165	133	13	101	86	75	42	64	912	128
Pradières	410	63	30	99	62	202	109	24	130	55	62	56	77	969	»
Foix (E. N.)	433	55	23	91	51	233	114	30	121	54	78	48	55	953	116
Le Calmill (Cne de Ganac)	1200	71	55	113	90	311	145	42	110	108	101	71	110	1327	163
Le Bosc (Ariège)	750	72	50	94	83	284	172	29	103	117	92	71	133	1300	133
Belpech (M. Rouquet)	242	52	19	87	32	173	102	10	122	77	74	63	61	872	148
Naurouse	192	»	13	100	37	137	74	14	64	76	65	55	»	»	»
Le Faget	262	19	16	23	77	143	58	»	87	82	78	37	76	»	»
Auribail	»	37	13	53	39	151	102	23	39	64	57	44	51	673	»
Toulouse (Obs.)	194	23	17	56	26	150	88	4	14	64	52	55	78	627	124
Toulouse (E. N.)	148	»	13	58	31	132	106	10	19	43	50	44	70	»	»
Pibrac (Le Bélard)	165	21	14	70	37	104	115	5	33	53	47	67	76	642	105
Bassin de la Garonne (*R. G.*) *au-dessous de Toulouse; bassins du Gers et de la Baïse; bassin de la Gironde.*															
Lannemezan	589	46	36	77	67	161	193	26	80	155	101	83	90	1115	123
Saint-Plancard	360	42	25	72	34	156	137	21	58	106	79	79	72	881	92
Blajan	357	32	11	60	37	126	97	15	90	92	74	69	65	768	103
Castelnau-Magnoac	313	36	17	77	49	153	163	11	117	78	61	62	65	889	102
Trie	247	31	13	48	51	157	131	32	60	72	86	70	50	801	137
Miélan	284	26	21	80	56	146	126	13	37	71	94	98	88	856	115
Masseube	203	29	17	89	56	183	134	12	59	54	70	79	67	849	123
Lombez	166	12	14	61	35	162	76	28	44	66	68	61	61	688	93
Mirande	165	22	18	85	47	123	105	11	37	44	54	82	70	698	98
Auch (E. N.)	162	21	13	81	48	104	105	6	41	54	62	65	62	662	128
Auch (P. C.)	133	17	16	80	46	122	120	4	42	76	59	84	73	739	116
Gimont	165	13	15	85	33	106	74	9	21	63	51	82	76	628	92
Lasserre	240	19	16	70	40	131	123	5	27	53	47	54	79	664	112
Villeneuve-les-B	152	17	6	49	35	96	85	2	»	»	»	»	»	»	»
Canals	135	6	5	42	31	63	76	0	19	19	52	27	48	388?	77?
Pompignan	112	10	8	37	70	95	84	0	28	29	59	40	65	525	79?
Beaumont	126	6	6	50	55	155	115	0	76	27	61	53	78	682	77?

Stations.	Altitude.	Janv.	Fév.	Mars.	Avril.	Mai.	Juin.	Juill.	Août.	Sept.	Oct.	Nov.	Déc.	Total de l'année.	Nombre de jours pluvieux.
Bassin de la Garonne (R. G.) au-dessous de Toulouse; bassins du Gers et de la Baïse; bassin de la Gironde (suite).															
Vic-Fezensac	134	14	16	100	53	101	131	9	93	66	78	88	82	831	122
Eauze	155	8	11	44	40	72	138	37	110	58	73	92	91	774	88
Condom (P. C.)	72	11	11	63	57	128	123	50	97	52	97	93	93	875	113
Condom (École)	85	»	14	64	58	119	123	39	95	»	»	»	»	»	»
Lectoure	87	18	3	70	65	52	146	13	69	57	59	53	83	688	86
Castelsarrasin	87	3	11	45	57	109	169	16	»	»	»	52	86	»	»
Valence-d'Agen	68	16	3	45	38	151	204	4	47	45	58	49	93	753	100
Montcuq	250	15	15	49	49	130	136	»	30	34	87	34	92	»	»
Montaigu	115	19	30	98	36	109	204	13	92	35	87	70	120	913	111
La Roque	200	11	12	25	39	129	177	19	42	24	68	68	152	766	96
Agen (P. C.)	53	17	20	65	46	107	198	25	57	80	111	110	174	1010	132
La Plume	215	17	7	60	31	114	186	17	76	57	104	84	78	831	138
Francescas	127	12	8	»	»	»	»	»	»	»	»	»	»	»	»
Mézin	107*	6	»	»	43	112	144	34	53	52	126	102	75	»	»
Nérac	64	9	12	59	51	85	194	»	»	»	»	»	»	»	»
Captieux	95	16	27	63	42	106	105	54	132	112	130	97	124	1008	161
Lamothe-Landerron	»	9	17	37	21	122	115	41	78	48	129	64	137	818	150
Col-de-Fer	25	9	13	46	23	97	127	34	103	50	114	61	103	780	117
Sauveterre	70*	15	14	55	21	95	112	36	71	65	117	89	158	848	156
Château-d'Yquem	»	18	18	32	17	80	89	27	58	97	130	84	110	760	130
Budos	62*	17	17	49	25	80	93	51	55	93	150	86	118	834	168
Pierroton	»	26	23	43	51	74	118	57	49	74	98	83	140	836	144
Gradignan	»	23	19	37	50	53	79	30	42	51	110	78	131	703	170
Bordeaux-Floirac (Obs.)	74	19	17	37	33	69	89	33	23	63	110	70	122	685	206
Bordeaux (D^on des Eaux)	»	11	14	25	28	51	92	59	27	56	115	72	163	713	151
Saint-Ciers-de-Canesse	»	38	11	45	17	82	83	22	24	45	147	91	136	741	159
Château-Lafite	»	25	20	49	28	48	98	21	16	54	149	88	154	750	157
Château-Loudenne	»	17	6	34	16	51	82	21	29	42	109	72	119	598	119
Pointe-de-Grave	12*	15	7	32	15	45	86	15	35	52	134	125	154	715	121
Royan	10	8	0?	30	25	46	»	12	21	35	55?	67	83?	»	»
La Palmyre (C^ne des Mathes)	12	27	6	38	12	76	105	20	50	62	116	109	137	758	150
La Coubre (sém.)	6	22	5	30	5?	86	119	19	45	47	98	83	101	660?	132
BASSINS ENTRE LA GIRONDE ET LES PYRÉNÉES.															
Petits bassins entre la Gironde et l'Adour.															
Saint-Nicolas	»	23	8	15?	8	54	95	45?	28	45?	153	78	148	700?	104
Hourtin (phare)	17	36	9	43	23	32	82	24	37	43	133	69	143	674	125
Moutchic	»	33	14	47	26	73	65	19	53	43	116	64	160	713	125
Sainte-Hélène	40*	26	23	77	44	78	86	36	31	70	128	95	175	869	134
Gressier	»	17	22	39	31	35	93	36	78	40	105	65	127	688	146
Arès	4*	28	27	41	34	42	89	36	83	47	134	88	163	812	151
La Salie	»	40	12	57	23	53	93	30	66	58	151	101	124	808	130
Arcachon (C. M.)	4*	36	14	51	28	65	81	7	128	68	150	95	137	860	131
Arcachon (sém.)	10	42	13	68	28	63	88	7	82	83	175	71	149	869	177?
Arcachon (Cap Ferret) (ph.)	48	21	11	30	21	44	46	8	74	63	138	47	125	628?	»
Biscarrosse	20*	31	15	43	»	26	102	2	22	45	112	87	143	»	»
Belin	35*	28	24	46	36	57	92	46	51	84	214	109	155	942	163

Stations.	Altitude.	Janv.	Fév.	Mars.	Avril.	Mai.	Juin.	Juill.	Août.	Sept.	Oct.	Nov.	Déc.	Total de l'année.	Nombre de jours pluvieux.
Petits bassins entre la Gironde et l'Adour (suite.)															
Labouheyre	69	27	35	60	53	69	147	42	56	102	141	105	156	993	156
Mimizan	10*	39	18	50	32	»	71	39	51	133	168	119	141	»	»
Vielle-St-G. (Lette-Longue)	»	»	»	70	43	34	56	34	124	141	182	86	115	»	»
Ondres	41*	44	10	79	40	95	107	14	129	197	147	133	153	1148	124
Bassin de l'Adour.															
Luz-Saint-Sauveur	685	27	64	117	58	179	76	29	87	103	159	70	89	1058	74
Pic-du-Midi (Obs.)	2859	145	55	68	120	191	99	200	86	216	113	99	105	1497	195
Bagnères-de-B. (Obs.)	547	56	35	92	100	208	255	40	46	173	140	105	113	1363	180
Bagnères-de-B. (P. C.)	554	67	29	85	113	181	231	37	43	170	123	96	109	1284	122?
Lourdes	400	3	15	37	40	90	76	29	40	124	57	35	101	647?	100?
Argelès	458	57	39	49	78	169	140	38	34	177	85	72	72	1010	114
Cauterets (M. Ladagnous)	932	»	33?	91?	108?	»	60?	50	»	»	151	80?	77	»	»
Peyranère	1437	45	30	80	45	85	237	70	96	152	387	136	95	1458	98
Gélan	849	75	39	111	73	178	74	15	26	141	130	107	96	1065	102
Laruns	519	44	66	91	95	244	138	37	59	159	151	109	149	1342	119
Bedous	415	28	62	99	65	234	201	17	24	54	111	73	103	1071	101
Nay	264	60	36	59	65	197	158	26	88	193	99	95	90	1166	114
Tarbes (P. C.)	311	38	15	62	56	174	178	49	114	143	127	97	83	1136	116
Maubourguet	181	41	21	56	74	154	282	60	18	83	156	104	302	1351	91
Lescar (E. N.)	160	41	41	104	84	147	176	14	87	189	137	126	121	1267	178
Pau (Château)	236	»	»	»	42	138	130	16	78	157	95	106	103	»	»
Pau (gare)	177	44	28	102	52	184	172	20	90	205	143	150	147	1337	112
Oloron	203	41	30	82	69	256	203	24	112	158	138	108	88	1309	114
Mauléon	140	40	68	79	91	146	160	7	51	95	88	117	88	1030	100
Saint-Jean-Pied-de-Port	160	12	20	61	48	78	88	17	73	143	170	138	65	913	87?
Orthez (P. C.)	87	13	15	62	57	110	170	16	139	157	112	113	80	1044	102
Riscle	113	18	22	40	»	»	84	64	51	76	113	104	103	»	»
Cazaubon	130	13	21	47	41	82	102	22	84	71	97	109	107	796	121
Mont-de-Marsan	43	17	22	56	50	81	100	136	115	137	116	124	120	1074	122
Saint-Sever	103	14	20	78	57	52	68	26	89	137	131	88	109	869	81?
Tartas	37	17	28	66	58	67	96	13	88	141	128	89	110	901	119
Dax (E. N.)	11	30	26	96	48	79	76	10	118	167	170	152	161	1133	127
Dax (C. M.)	8	17	29	68	45	91	97	4	107	155	152	161	144	1070	113
Peyrehorade	13	30	35	93	60	137	156	11	117	216	183	167	108	1313	111
Bayonne	35	53	19	120	46	92	102	19	145	185	135	168	108	1192	114
Biarritz (sém.)	29	48	20	125	71	53	125	11	161	131	153	184	118	1200	159
Biarritz (phare)	70	46	20	115	47	63	124	14	146	136	157	183	101	1152	144
Abbadia (Hendaye)	70	74	47	185	76	131	106	4	89	176	205	224	191	1508	151

VERSANT DE LA MÉDITERRANÉE.

BASSINS ENTRE LES PYRÉNÉES ET LE RHÔNE.

Bassins du Tech, de la Tet et de l'Agly.

Col de la Quillane	1563	97	6	66	50	61	60	78	173	10	131	30	7	769	73?
Montlouis (ville) (C. M.)	1586	170	22	136	82	75	79	47	77	19	83	63	3	856	103
Montlouis (P. C.) (T.)	1612	79	36	81	52	50	66	24	56	6	158	25	3	636?	»

Stations.	Altitude.	Janv.	Fév.	Mars.	Avril.	Mai.	Juin.	Juill.	Août.	Sept.	Oct.	Nov.	Déc.	Total de l'année.	Nombre de jours pluvieux.
Bassins du Tech, de la Tet et de l'Agly (suite).															
La Preste (Le Boix).....	1150	114	29	142	71	85	163	48	84	42	179	134	1	1092	93
Prats-de-Mollo (P. C.) (T.)..	742	76	16	114	40	60	129	34	51	11	197	74	1	803	65
Prats-de-Mollo (pépinière)..	735	72	29	137	67	70	134	42	47	12	224	87	2	923	65
Saint-Laurent-de-Cerdans..	639	104	8	130	32	97	98	8	14	12	149	45	3	700	58
Amélie-les-Bains.....	233	69	21	98	47	77	81	13	42	8	200	63	5	724	71
Montbolo.....	500	52	16	81	58	71	94	28	42	13	186	57	0	698	51
La Redoute.....	1170	»	55	94	107	»	162	42	22	10	227	»	1	»	»
Maureillas (La Tour).....	493	62	0	104	37	114	55	9	22	5	69	54	0	531	33
Céret (ville) (T.).....	171	67	0	64	79	76	75	15	6	13	187	63	0	645	45
Céret (pépinière).....	520	72	0	105	58	96	57	11	18	6	85	54	0	562	33
Le Perthus (P. C.) (T.).....	280	66	0	131	59	120	71	0	33	23	165	62	0	730	39
Villelongue-dels-Monts.....	505	107	0	141	87	202	48	46	21	5	167	50	5	879	31
Saint-Marçal.....	736	78	0	56	60	48	93	21	2	8	236	49	0	651	32
Velmanya (T.).....	1476	132	4	224	73	146	157	46	35	12	117	132	14	1092	70
La Pinouze.....	1365	189	9	»	69	60	»	»	»	»	»	»	»	»	»
Casteil (Saint-Martin).....	660	208	6	142	104	99	56	13	7	2	98	50	0	785	64
Casteil (Mariailles).....	1692	»	»	»	»	115	66	17	15	15	105	34	0	»	»
Urbanya.....	869	390?	53	»	»	45	»	33	81	16	85	36	8	»	»
Thuès (Entre-Vails).....	1137	156	11	127	79	63	84	34	19	6	67	26	0	672	52
Canaveilles-Llar.....	1190	154	4	108	98	54	25	3	22	4	55	21	0	548	56
Serdinya (rive droite).....	715	48	0	124	43	82	46	0	21	0	73	»	0	»	»
Olette (pépinière).....	1132	98	0	100	108	135	150	38	54	0	112	56	0	851	»
Villefranche-Belloc.....	887	101	0	24	55	30	50	8	30	0	90	27	0	415	»
Taurinya-Balatg.....	1600	»	»	»	»	»	21	0	7	1	78	85	0	»	»
Prades (T.).....	354	54	0	64	13	39	34	15	16	5	80	19	0	339?	59
Le Mounesty (près Mosset)..	1132	40	43	144	128	134	87	26	60	24	124	67	18	895	93
Campoussy.....	636	109	0	»	51	»	»	»	»	»	151	59	»	»	»
Sournia (T.).....	513	46	44	122	51	57	55	40	23	9	144	56	9	656	80
Rabouillet.....	880	91	»	48	66	»	»	»	»	»	»	13	»	»	»
La Pradelle.....	400	49	42	130	»	»	»	»	»	»	»	»	»	»	»
Gincla.....	590	30	»	100	14	»	»	»	»	»	»	»	»	»	»
Caladroy.....	300	58	0	73	29	37	30	5	19	3	173	46	0	473	33
Cassagnes-Cuchoux.....	281	77	0	68	62	40	39	10	14	10	148	48	2	518	40
Ille.....	141	71	0	64	»	40	»	»	31	»	»	»	»	»	»
Millas (Mas de la Selve)....	95	57	0	50	39	115	41	0	40	0	257	68	0	667	»
Le Soler.....	72	38	0	44	68	61	31	0	35	0	169	62	0	508	»
Perpignan (Obs., cour).....	32	63	5	64	52	66	35	3	11	4	167	84	2	556	74
Perpignan (Obs., tour).....	48	54	5	57	43	66	34	3	11	4	181	89	2	549	74
Pont-Rouge (T.).....	37	62	1	84	48	74	31	2	17	2	189	84	2	596	53
Estagel.....	77	45	6	40	39	17	7	0	1	1	86	17	0	259?	31?
Maury.....	168	41	26	66	55	43	33	8	27	17	177	56	15	564	77
Périllos.....	312	»	1	76	62	16	18	0	17	11	»	»	0	»	»
Salces.....	12	»	»	46	45	37	29	9	34	14	147	87	0	»	»
La Nouvelle.....	202	71	0	49	45	24	22	1	0	35	117	42	1	407	41
Elne.....	16	93	0	46	103	79	29	5	14	5	192	52	0	618	»
Palau-del-Vidre.....	30	»	»	»	»	»	»	15	13	9	246	75	5	»	»
Port-Vendres (T.).....	14	41	10	58	23	45	52	6	3	17	156	44	5	460	61
Paulilles (Usine).....	9	91	3	76	100	78	71	0	3	27	197	59	5	710	60

Stations.	Altitude.	Janv.	Fév.	Mars.	Avril.	Mai.	Juin.	Juill.	Août.	Sept.	Oct.	Nov.	Déc.	Total de l'année.	Nombre de jours pluvieux.
Bassins du Tech, de la Tet et de l'Agly (suite).															
Cap Béar (sém.)	100	36	3	69	»	44	42	8	3	19	187	45	2	»	»
Cap Béar (phare)	77	39	0	72	116	54	49	5	3	19	180	50	2	589	62
Banyuls-sur-Mer	5	114	3	72	112	76	62	5	4	37	203	59	7	754	57
Figueras (Espagne)	30	25	54	84	38	76	55	0	43	15	195	54	1	640	54
Bassin de la Sègre.															
Col de Puymorens (T.)	1925	65	65	75	59	109	61	97	71	15	169	43	25	854	143
Bourg-Madame (T.)	1137	10?	1	63	6	33	65	38	51	11	125	25	0	428?	»
Puigcerda (Espagne)	1213	9	5	59	9	43	76	50	51	11	97	29	3	442	102
Bassin de l'Aude.															
Puyvalador (Formiguières).	1500	»	»	»	»	»	106	102	174	26	92	40	22	»	»
Formiguières (C. M.)	1480	156	15	91	80	83	101	87	105	32	88	47	15	900	132
Le Capelier	1230	35	19	129	54	120	69	23	117	33	92	39	29	759	87
Le Bousquet	1114	38	»	76	62	»	»	»	»	»	»	»	»	»	»
Gesse (P. C.)	600	30	20	83	55	146	103	49	52	39	69	53	41	740	89
Les Ombres	790	67	55	144	114	»	»	»	»	»	»	»	»	»	»
Mérial	938	114	20	130	93	»	»	»	»	»	»	»	»	»	»
Belcaire	1023	250	36	139	97	»	»	»	»	»	»	»	»	»	»
Espézel	930	211	49	116	97	»	»	»	»	»	»	»	»	»	»
Rodome	946	79	42	124	73	»	»	»	»	»	»	»	»	»	»
Les Fanges	978	145	»	136	106	»	»	»	»	»	»	»	»	»	»
Quillan	293	73	22	104	37	117	61	31	72	63	65	44	57	746	90
Saint-Ferréol	350	»	22	79	29	100	120	20	74	46	105	67	»	»	»
Limoux	170	69	21	80	45	100	69	18	114	26	64	47	31	684	97
Saint-Hilaire	170	108	15	113	11	100	74	2	56	69	65	43	43	699	»
Arques	351	79	30	121	75	»	»	»	»	»	»	»	»	»	»
Castillon	210	29	5	60	48	»	»	»	»	»	»	»	»	»	»
Moux	60	»	»	51	1	»	»	»	»	»	»	»	»	»	»
Barbaira	90	»	»	49	1	»	»	»	»	»	»	»	»	»	»
Trèbes	90	46	7	61	16	74	10	6	29	54	186	68	37	594	65
Carcassonne (E. N.)	120	60	3	59	19	71	67	5	52	55	91	31	51	564	97
Bram	130*	34	12	78	16	132	79	8	85	41	85	47	62	679	»
Castelnaudary (C. M.)	170	49	19	83	34	182	59	33	76	55	90	60	70	810	»
Castelnaudary (P. C.)	190	48	20	84	43	137	91	9	60	56	97	61	77	783	92
Castelnaudary (canal)	170	27	12	»	32	153	79	11	70	51	84	54	78	»	»
Lasbordes	145	35	12	75	23	120	60	12	77	42	70	43	67	636	75
Villepinte	150	18	14	68	9	135	69	8	81	63	81	46	78	670	95
Lampy-Neuf (Cne de Saissac).	680	32	89	139	48	238	116	13	76	94	196	104	187	1332	139
Saint-Denis	563	»	8	70	13	182	40	6	94	80	221	59	72	»	»
Mas-Cabardès	303	27	8	70	45	148	43	7	58	14	163	76	136	795	»
Lespinassière (village)	450	47	55	89	90	141	98	11	56	54	234	158	194	1227	111
Lespinassière (Salettes)	915	54	60	90	97	153	90	13	53	59	246	167	195	1283	119
Saint-Marcel	17	59	»	36	30	27	23	7	24	23	139	79	3	»	»
Narbonne (Collège)	12	72	0	40	41	17	21	1	12	29	97	74	6	410	55
Narbonne (P. C.)	23	63	0	41	60	26	18	0	5	30	116	65	9	433	44

Stations.	Altitude.	Janv.	Fév.	Mars.	Avril.	Mai.	Juin.	Juill.	Août.	Sept.	Oct.	Nov.	Déc.	Total de l'année.	Nombre de jours pluvieux.
Bassins de l'Orb, de l'Hérault, du Lez et du Vidourle.															
Saint-Pons (M. Teulière)...	301	»	»	73	11	162	31	20	37	15	282	163	»	»	»
Saint-Gervais.....	334	»	23	95	10	58	»	»	»	4	103	112	180	»	»
Bédarieux.....	125	42	38	91	39	154	48	7	20	96	351	167	15	1068	57
L'Escandolgue.....	535	35	40	156	51	118	67	1	11	40	279	175	35	1008	81
Lodève.....	174	42	41	171	58	150	63	0	11	47	298	204	44	1129	72
Le Caylar.....	747	32	39	165	45	128	49	22	14	24	260	195	56	1029	91
Blandas.....	655	34	45	267	57	187	126	18	43	35	400	249	100	1561	107
Campestre.....	769*	38	37	273	72	139	80	29	98	22	334	253	91	1466	97
Arrigas (Sanatorium).....	860	14	39	322	81	193	126	5	82	53	468	327	175	1885	90
Le Vigan (C. M.).....	230	20	40	357	44	228	130	0	37	66	377	153?	152	1604?	57?
Le Vigan (S. hy.).....	229	21	40	382	53	272	126	3	34	67	460	318	111	1887	85
Valleraugue.....	375	37	47	450	111	240	154	8	45	109	583	316	174	2274	97
Mont-Aigoual.....	1554	28	47	402	103	307	164	15	40	90	704	350	195	2445	147
St-Hippolyte-du-Fort (C.M.).	176	26	60	111	60	171	124	7	45	83	279	158	84	1208	114
St-Hippolyte-du-F. (S. hy.).	173	23	52	129	60	146	115	2	31	88	260	154	50	1110	94
Saint-Bauzille-de-Putois....	138	43	92	166	37	108	97	0	2	165	311	198	124	1343	68
Col-de-la-Cardonille.....	317	45	95	160	39	111	100	0	0	162	329	202	125	1368	68
Nîmes (E. N.).....	58	41	64	68	42	121	11	1	0	56	144	138	29	715	78
Sommières.....	29*	34	65	49	51	88	22	0	4	77	211	102	53	756	64
Aigues-Mortes.....	2	30	59	45	22	45	23	0	0	70	110	62	126	592	42
Le Grau-du-Roi.....	2	32	31	43	19	9	9	0	0	48	104	41	98	434	43
Montpellier (E. N.).....	36	»	40	43	36	75	26	0	15	117	235	84?	39	»	»
Montpellier (J. des Plantes)..	30	48	56	44	47	82	26	1	4	136	308	92	»	»	»
St-Mathieu-de-Tréviez.....	141	40	50	75	39	100	48	0	6	112	274	112	68	924	38
Plateau de Valène.....	233	51	92	132	71	56	33	0	0	53	405	48	105	1046	37
Gignac.....	59	16	39	48	40	40	37	17	0	130	280	84	32	763	44
Cette (Mt St-Clair) (ph.)....	87	39	41	27	27	48	12	0	3	65	208	55	64	589	46
Cap de Cette (sém.).....	180	44	46	47	26	42	36	0	4	68	356	83	95	847	61
Cette (M. Floury).....	»	51	43	38	25	46	15	0	5	79	306	78	»	»	»
Agde (Mairie).....	9	64	6	68	48	51	8	0	0	47	150	51	»	»	»
Agde (ph.).....	27	54	4	62	54	43	16	0	0	40	171	47	8	499	32
Béziers.....	69	9	9	18	131	5	2	0	14	10	255	63	6	522	32
Capestang.....	7	45	3	45	69	34	13	17	33	10	345	73	11	698	45
BASSIN DU RHÔNE.															
Bassin de la Saône supérieure.															
Ballon de Servance (fort)...	1216	77	226	186	49	91	131	58	52	100	303	382	296	1951	171
Miélin.....	567	35	137	128	89	»	111	42	26	82	242	100	242	»	»
Luxeuil.....	299	32	61	69	33	87	94	35	39	63	129	134	116	892	144
Quers.....	305	17	49	69	40	92	78	41	19	73	132	137	110	857	125
Montesseaux.....	332	34	64	78	42	61	96	36	33	70	157	133	128	932	122
Lure.....	294	24	41	56	36	130	66	4	»	»	»	»	»	»	»
Autray-le-Vay.....	278	27	49	60	31	53	63	3	8	64	63	83	94	598	103
Cirey-les-Bellevaux.....	225	14	68	73	»	47	83	9	26	73	95	104	98	»	»
Montmirey-le-Ch.....	220	19	42	40	»	»	100	4	31	41	102	116	108	»	»
Vonges (Poudrerie).....	198	»	27	34	13	49	75	5	20	66	91	91	93	»	»

Stations.	Altitude.	Janv.	Fév.	Mars.	Avril.	Mai.	Juin.	Juill.	Août.	Sept.	Oct.	Nov.	Déc.	Total de l'année.	Nombre de jours pluvieux.
Bassin de la Saône supérieure (suite).															
Pontailler-sur-Saône	185*	14	41	47	21	52	78	7	21	61	84	87	96	609	111
Mantoche	200	20	47	45	17	61	74	11	24	72	99	108	94	672	154
Montureux-les-Gray	200	16	52	84	»	44	75	»	»	»	»	»	»	»	»
Fontaine-Française	225*	12	45	44	26	52	41	7	33	46	54	111	69	540	»
Pouilly-s.-Vingeanne	228	13	46	35	20	29	53	4	31	72	84	117	84	588	113
Champlitte	246	12	36	49	13	39	60	22	59	48	102	129	97	666	117
Saint-Albin	209	23	40	49	8	35	72	31	19	60	126	132	104	699	124
Vesoul (E. N.)	233	20	37	51	14	45	57	51	30	79	129	127	98	738	139
Conflandey	227	21	34	40	21	37	68	42	39	77	115	130	101	725	115
Aillevillers	296	24	46	59	21	43	72	32	17	49	90	133	122	708	131
Val-d'Ajol	360	»	56	93	90	58	90	12	16	»	75	137	124	»	»
Plombières	430	54	85	113	42	71	109	18	15	31	223	211	137	1109	121
Xertigny	496	51	63	92	44	81	93	15	34	112	91	217	176	1069	156
Vioménil	473	19	45	59	31	49	81	24	14	99	81	157	142	801	108
Frain	367	20	51	57	31	40	132	20	13	86	113	172	127	862	146
Grignoncourt	331	»	»	69	40	42	60	»	»	»	»	»	»	»	»
Fontenoy-le-Château	267	22	56	60	19	40	75	24	33	125	109	168	124	855	110
Villars-le-Pautel	243	19	46	50	21	44	63	19	24	90	96	155	102	729	101
Jonvelle	250	15	39	43	»	38	66	23	21	85	87	165	103	»	»
Châtillon-s.-Saône	265	10	44	48	41	40	67	11	11	77	»	»	»	»	»
Bourbonne-les-B.	275	14	42	51	23	44	66	3	13	62	92	165	110	685	103
Charmoy	315	11	42	42	27	73	86	24	15	69	105	148	118	760	115
La Ferté-s.-Amance	313	16	35	41	14	46	48	10	21	74	94	146	85	630	101
Jussey	228	17	27	56	22	43	55	21	8	81	111	134	148	723	121
Chalindrey	350	13	41	36	23	55	120	38	16	73	92	140	79	726	96
Bourg (Haute-Marne)	440	13	64	47	48	46	87	97	15	80	66	155	112	830	»
Villegusien	296	11	41	31	19	49	65	35	15	76	105	131	121	699	99
Vaux-s.-Aubigny	275	7	34	48	23	62	79	26	19	79	112	128	109	726	»
Is-sur-Tille	312	4	22	42	21	82	46	51	11	79	73	106	89	626	»
Lux	254	6	50	57	15	102	60	23	23	83	92	106	112	729	»
Beire-le-Châtel	225	12	38	46	27	45	52	20	33	81	87	96	78	615	»
Saussy	557	13	44	49	15	83	60	39	16	74	101	111	72	677	»
Saint-Seine-l'Abbaye	462	19	52	58	27	71	124	28	14	72	104	132	98	799	116
Dijon (C. M.)	245	12	27	36	27	20	65	21	102	67	82	83	83	625	105
Dijon (E. N.)	238	»	13	19?	17	20	55	17	83	54	61	64	55	»	»
Genlis	130	22	35	35	35	25	83	7	27	55	87	78	76	565	136
Auxonne	186	15	23	40	30	63	94	0?	22	45	84	96	71	583?	106
Saint-Jean-de-Losne	182*	18	25	56	41	40	121	4	21	52	97	94	92	661	109
Seurre	180*	14	23	25	34	65	125	0	17	51	84	84	71	593	83?
Pont d'Ouche	»	14	31	49	15	36	75	22	81	41	85	103	98	650	89?
Sombernon	551*	29	40	65	23	46	80	28	9	63	105	110	89	687	100
Bassin de la Saône inférieure, au-dessous du confluent du Doubs.															
Nuits-Saint-Georges	240*	2	28	24	14	47	81	5	17	38	69	96	78	499	»
Beaune	220	11	25	34	25	83	87	37	26	34	73	85	80	600	137
Chagny	225	1	13	31	26	28	155	2	19	48	79	97	66	565	»
Nolay	320*	16	25	52	20	41	126	13	26	49	81	119	101	669	137
Mazenay	384	13	26	46	21	19	121	21	18	48	91	125	110	659	132

Stations.	Altitude.	Janv.	Fév.	Mars.	Avril.	Mai.	Juin.	Juill.	Août.	Sept.	Oct.	Nov.	Déc.	Total de l'année.	Nombre de jours pluvieux.
Bassin de la Saône inférieure, au-dessous du confluent du Doubs (suite).															
Fontaines	200	11	26	44	35	17	144	7	28	47	84	93	91	627	129
Chaumergy	214	19	35	60	25	41	113	1	50	41	116	101	118	720	124
Voiteur	254	14	78	100	37	44	45	2	24	33	106	33	58	574	122
Montcoy	210	»	»	»	»	18	62	3	16	30	64	58	94	»	114
Chalon-sur-Saône	178	15	20	28	35	65	138	0?	26	56	70	66	79	598?	109?
Lons-le-Saunier (E. N.)	230	18	49	92	35	99	125	0	61	42	124	122	162	929	111
Louhans	181	31	37	55	29	27	64	3	16	26	70	71	92	521	99
Beaufort	250	22	26	84	40	94	134	1	99	23	138	145	134	940	109
Rimont	320	5	»	»	»	»	»	»	»	62	»	54	102	»	»
Mancey (M. A. Rimelin)	300	25	23	35	54	29	90	0	34	41	72	63	102	568	136
Pont-de-Vaux	181	29	26	45	35	42	117	15	56	44	105	54	90	658	112
Cluny	240	18	19	66	35	34	90	8	40	43	69	63	90	575	120
Mâcon (E. N.)	204	17	23	28	34	22	77	9	61	58	100	75	91	595	128
Mâcon (S. hy.)	192	29	29	39	32	26	78	11	64	55	85	62	75	585	101
Jayat	214	21	35	62	34	46	124	15	55	48	124	112	111	787	118
Saint-Amour	253	26	59	90	51	65	95	0?	90	33	156	84	114	863?	»
Bourg (E. N.)	250	25	32	79	38	105	127	5	94	31	118	97	112	863	123
Bourg (S. hy.)	246	24	31	78	38	100	149	5	93	32	116	97	109	872	103
Vauxrenard	780	27	20	61	37	60	92	0	52	44	88	58	103	642	»
Les Écharmeaux	707	74	52	94	48	»	»	»	»	»	»	»	»	»	»
Belleville-s.-Saône	191	18	11	18	38	51	76	0	47	41	76	49	79	504	»
Villefranche	183	8	13	24	36	32	63	15	46	»	64	48	72	»	»
Saint-Appolinaire	620	15	28	33	18	64	91	6	79	»	66	45	123	»	»
Tarare	415	5	16	79	23	29	81	0	113	19	93	48	80	586	98?
Les Sauvages	723	44	31	62	59	53	79	8	79	45	77	55	118	710	160
St-Jean-des-Vignes	381	27	16	36	44	38	69	9	50	24	24	43	44	424	89?
Mont-Verdun	625	28	19	48	58	55	110	14	125	34	114	47	79	731	155
L'Arbresle	341	14	17	34	30	64	73	5	73	20	62	40	74	506	124
Sainte-Foy-l'Argentière	438	38	26	40	59	94	156	6	186	60	111	47	91	914	128
Bassin du Doubs.															
Mouthe	935	23	129	147	61	110	207	65	62	102	»	139	219	»	»
Les Longevilles	921	»	»	»	»	122	195	61	63	87	156	108	178	»	»
Larmont (fort)	1170	2	24	64	42	30	254	6	48	118	»	62	67	»	»
Pontarlier (C. M.)	838	16	74	116	84	153	208	25	49	106	153	121	186	1291	164
Pontarlier (S. hy.)	824	9	71	117	58	152	147	34	50	61	150	113	181	1143	149
Sancey-le-Grand	507	16	71	88	72	134	115	10	83	59	131	99	155	1033	162
Saint-Hippolyte	387	38	76	100	80	360	151	24	119?	93	157	97	148	1443?	141
Blamont	570	22	79	76	46	132	117	23	35	58	91	87	105	871	142
Belfort (château)	425	13	33	56	35	103	79	22	34	48	107	87	100	717	145
Belfort (E. N.)	373	6	83	71	29	59	95	36	42	50	87	97	126	781	140
Frahier	377	11	87	54	59	61	108	19	31	43	117	103	112	805	135
Héricourt	335	»	72	55	12	87	118	7	31	52	94	88	113	»	»
Montbéliard	317	21	71	64	36	110	116	16	29	61	107	98	109	838	134
Branne	278	28	65	78	58	66	98	17	29	71	145	79	94	828	171
Vercel	660	23	66	101	75	104	109	15	78	75	»	82	139	»	»
Fort de Montfaucon	611	17	36	63	24	67	87	4	22	53	137	113	97	720	98
Chailluz	614	15	71	85	49	62	120	4	31	72	125	115	114	863	120
Besançon (E. N.)	253	22	55	89	35	74	86	3	16	61	135	115	96	787	139

Stations.	Altitude.	Janv.	Fev.	Mars.	Avril.	Mai.	Juin.	Juill.	Août.	Sept.	Oct.	Nov.	Déc.	Total de l'année.	Nombre de jours pluvieux.
Bassin du Doubs (suite).															
Besançon (Les Chaprais)....	254	19	60	73	37	66	88	1	28	64	113	104	106	759	160
Besançon (S. hy.).....	216	17	45	81	26	75	65	0	27	47	113	105	107	708	»
Besançon (Obs.).....	311	22	55	75	36	50	105	3	41	64	117	104	102	774	174
Fort de Planoise.....	435	»	52	95	36	56	88	4	40	57	135	113	122	»	»
Ornans.....	335	5	57	122	61	85	99	18	119	60	154	91	135	1006	110
Levier.....	715	19	92	132	70	74	171	25	68	73	180	146	206	1256	155
Salins.....	352	6	87	122	62	91	181	0	89	80	198	140	187	1243	»
Poligny.....	327	13	49	105	68	75	135	0	75	51	136	133	164	1004	146
Arbois.....	293	20	46	82	57	84	113	0	»	»	»	»	»	»	»
Villers-Farlay.....	255	9	24	35	14	50	82	0	26	»	96	86	169	»	»
Grand-Contour.....	240	12	23	47	23	50	64	0	24	29	114	95	103	584	86?
Dôle.....	220	6	29	34	17	63	103	8	8	51	126	93	107	645	101
Chaussin.....	192	27	30	51	26	39	85	0	16	59	111	95	113	652	136
Pierre.....	205	26	35	46	36	32	91	1	30	44	91	91	124	647	124
Bassin du Rhône proprement dit, cours moyen.															
Douvaine.....	428	»	48	54	31	50	117	6	97	74	140	133	125	»	»
Thonon.....	431	9	31	53	43	85	167	5	60	107	133	119	121	933	105
Abondance.....	935	53	31	119	54	58	155	34	23	47	»	»	»	»	»
Le Biot.....	818	5	69	101	62	110	169	84	68	106	217	108	»	»	»
Samoëns (C.M.).....	710	14	103	127	71	51	150	22	93	108	176	96	121	1132	121
Samoëns (M. Behr).....	700	9	116	142	71	51	146	»	»	»	»	»	»	»	»
Les Contamines.....	1044	14	78	141	62	72	111	65	»	»	»	33	»	»	»
Chedde (Cne de Passy).....	609	10	106	121	45	29	103	36	54	66	108	80	166	924	»
Sallanches.....	555	5	92	91	38	35	119	40	50	77	131	105	140	923	98
Thônes.....	625	13	123	93	29	87	154	27	104	65	160	»	262	»	»
Bonneville (C. M.).....	449	18	47	97	46	69	125	51	55	59	114	119	122	922	124
Bonneville (E. N.).....	449	16	47	97	46	77	117	51	71	64	96	119	122	923	126
Taninges.....	645	13	117	101	64	68	175	52	118	125	151	106	151	1241	161
Reignier.....	465	9	40	54	43	82	128	18	74	61	155	139	133	936	106
Boëge.....	742	16	61	59	77	28	96	36	60	96	»	»	»	»	»
Annemasse.....	435	»	46	57	36	49	117	2	77	63	130	119	114	»	»
Saint-Julien.....	478	»	»	»	14	26	138	3	88	67	161	141	140	»	»
Gex.....	605	7	103	93	52	86	147	29	74	53	177	131	221	1173	127
Saint-Laurent.....	910	29	109	161	81	76	192	23	57	61	231	161	223	1404	123
Les Rousses.....	1135	18	111	139	91	92	180	68	99	92	225	145	272	1532	»
Morez.....	697	17	125	143	78	96	269	38	70	75	211	»	272	»	»
Champagnole.....	513	19	48	101	57	47	152	2	25	51	157	113	179	951	146
Nozeroy.....	780	»	69	69	34	64	157	1	»	»	»	115	182	»	»
Clairvaux.....	542	6	77	101	94	83	165	17	58	81	160	185	151	1178	107
Frasnois.....	814*	22	106	168	87	224	166	7	48	79	190	155	233	1485	107
Orgelet.....	500	20	70	129	59	56	179	9	78	58	191	167	195	1211	144
Moirans.....	620	»	43	220	17	173	304	17	»	»	319	229	364	»	»
Arinthod.....	445	17	36	92	57	51	148	4	»	»	157	128	181	»	»
Lamoura.....	1156	5	40	67	62	153	217	51	»	»	265	145	213	»	»
Cruseilles.....	773	9	34	54	67	112	182	4	51	58	173	141	113	998	»
Groisy-le-Plot.....	738	33	62	88	103	166	115	»	67	98	243	146	125	»	»

Stations.	Altitude.	Janv.	Fev.	Mars.	Avril.	Mai.	Juin.	Juill.	Août.	Sept.	Oct.	Nov.	Déc.	Total de l'année.	Nombre de jours pluvieux.
Bassin du Rhône proprement dit, cours moyen (suite).															
Frangy	325	»	48	94	47	51	129	4	64	43	165	138	172	»	»
Seyssel	232	10	35	72	38	66	107	4	53	29	159	184	98	855	102
Annecy	448	17	63	60	41	102	115	6	66	60	228	113	144	1015	124
Menthon	482	17	85	88	63	77	117	9	76	63	»	»	»	»	»
Saint-Jorioz	453	16	69	77	61	69	114	3	68	62	164	149	190	1042	106
Faverges (Hte-Savoie)	527	6	97	69	49	64	173	63	32	47	125	128	178	1031	104
Le Châtelard	757	12	82	96	65	122	146	16	79	64	173	139	223	1217	119
Alby	397	9	43	74	79	130	89	7	62	50	213	149	»	»	»
Rumilly	334	3	43	57	80	55	89	11	72	34	206	143	140	933	96
Chambéry	283	9	85	68	51	107	123	9	77	62	183	135	175	1084	129
Les Échelles (Cte de St.-Thibaud de Coux.)	526	15	80	95	60	80	91	11	87	93	233	140	216	1201	109
Saint-Laurent-du-Pont (Gare)	410	16	57	98	136	157	108	1	79	110	238	170	165	1335	120
Saint-Étienne-du-Crossey (Gare)	450	17	29	87	106	165	74	10	79	70	183	162	113	1095	106
Saint-Nicolas-de-Macherin	420	18	49	82	98	182	89	7	86	63	206	154	126	1160	113
Charavines	503	10	23	62	73	105	127	2	67	55	170	136	122	952	93
Entre-Deux-Guiers	384	»	»	»	»	»	»	»	»	»	»	145	107	»	»
Pont-de-Beauvoisin	250	9	68	56	59	169	92	10	78	66	159	139	126	1031	80?
Marcieux	575	19	69	88	88	118	179	16	55	57	168	129	131	1117	112
Faverges (Isère)	394	14	46	72	64	107	116	9	31	42	144	123	96	864	120
Bourgoin (Hôpital)	250	19	38	71	35	64	130	0	29	40	154	96	83	759	»
Crémieu	236	18	27	67	20	45	134	0	62	28	136	93	86	716	94
Lhuis	228	14	51	85	41	55	94	7	32	43	138	118	132	810	»
Belley	282	4	50	104	87	64	91	2	9?	44	121	121	165	862?	114
Hauteville	801	4	62	130	64	44	87	22	83	70	231	124	195	1116	118
Nantua	484	18	77	158	84	74	114	41	130	57	215	168	214	1350	124
Thoirette	292	21	102	148	59	38	135	56	84	49	154	152	172	1170	137
Neuville-s.-Ain	251	16	51	99	48	61	102	38	114	46	149	126	142	992	125
Montluel	200	16	29	61	36	59	98	0	39	16	103	76	102	635	102
Lyon (Tête-d'Or)	172	21	23	36	39	54	96	7	80	25	119	57	74	631	137
Lyon-Saint-Genis (Obs.)	299	16	20	44	43	41	116	9	72	31	100	39	67	598	146
Lyon (E. N.)	243	15	31	41	38	42	89	»	»	10	128	48	66	»	»
Yzeron	642	18	23	93	70	161	91	2	143	28	109	44	97	879	124
Saint-Romain-en-G	167	29	25	48	30	68	135	0	33	44	143	70	152	777	»
Vienne	160	27	23	56	33	83	151	0	41	48	107	64	64	697	107
La Cula	470	22	26	43	62	88	156	10	56	38	101	27	75	704	90
Rive-de-Gier	360	20	35	74	55	84	106	8	24	28	83	53	68	638	»
Izieux (M. R. Jacob)	400	23	27	33	39	59	105	3	53	21	93	39	59	554	130
Mont-Pilat (Grand Hôtel)	1400	17	13	83	27	124	122	6	31	39	174	106	164	906	116
Chavanay	165	3	8	51	6	62	100	»	»	»	196	43	80	»	»
La Côte-Saint-André	380	23	41	70	50	89	149	13	39	48	155	102	90	869	116
Beaurepaire (Gare)	259	24	37	48	40	60	74	5	36	28	141	127	93	713	»
Annonay	354	13	33	83	34	49	170	0	102	25	119	55	65	748	96
Bourg-Argental	530	23	34	94	49	73	119	0	27	24	114	52	81	690	100
Villevocance	410	16	31	103	31	56	170	3	56	23	146	78	79	792	106
Saint-Félicien	535	13	19	56	34	45	109	0	188	31	125	67	62	749	»
Lamastre	390	18	26	119	78	59	167	1	120	40	192	139	117	1076	96
Tournon	125	8	21	31	37	47	142	21	45	36	153	107	75	723	83?

Stations.	Altitude.	Janv.	Fév.	Mars.	Avril.	Mai.	Juin.	Juill.	Août.	Sept.	Oct.	Nov.	Déc.	Total de l'année.	Nombre de jours pluvieux.
Bassin de l'Isère.															
Flumet	961	11	105	154	81	102	153	48	58	92	155	153	236	1348	118
Beaufort	745	12	93	122	62	73	125	37	44	80	110	105	240	1103	130
Albertville (E. N.)	340	7	89	74	45	38	122	32	47	67	129	110	203	963	120
Moutiers	481	15	56	49	18	36	37	6	21	17	83	81	134	553	60?
Les Chapieux	1552	9	15	17	26	32	104	81	98	104	62	»	»	»	»
La Platte	2000	11	84	109	32	31	89	34	19	77	61	92	105	744	101
Fort du Truc	1550	10	148	72	67	94	77	34	32	83	59	61	109	846	99
Vulmix	1000	14	36	112	25	26	77	32	41	56	71	82	184	756	94
Bourg-Saint-Maurice	851	2	14	17	18	18	60	27	26	49	84	35	135	485	69?
Séez	900	16	92	45	18	42	76	17	14	66	79	36	61	562	67?
Les Eucherts	1850	4	61	»	»	»	»	»	»	»	»	»	»	»	»
Redoute-Ruinée	2420	»	56	»	»	»	»	12	17	»	»	»	»	»	»
Sainte-Foy	1057	10	38	67	36	47	75	26	15	86	84	64	81	629	74?
Mont-Cenis (ref. 18)	2082	23	34	177	27	158	93	41	32	37	74	73	9	778	90
Lanslebourg (Poste milit.)	1360	18	»	»	19	43	73	»	»	»	118	31	58	»	»
Lanslebourg	1395	21	74	105	31	90	61	43	16	28	125	46	96	736	78?
La Turra	2500	22	66	242	75	101	»	»	28	46	139	94	184	»	»
Sollières	2970	»	»	»	»	»	»	30	21	23	»	»	»	»	»
Val d'Isère	1849	15	29	34	15	52	81	38	35	73	60	25	35	492	85
Modane	1060	9	19	40	16	50	67	34	17	31	112	73	116	584	73?
Sappey	1752	»	»	»	»	»	»	»	»	33	105	63	»	»	»
Fort du Télégraphe	1663	11	80	28	35	46	72	27	22	50	96	76	»	»	»
Pralognan	1425	22	87	69	69	72	83	59	26	72	108	84	138	889	94
Planay	1147	20	31	37	28	47	66	33	28	80	86	67	142	665	101
Saint-Martin-de-B	1394	7	49	65	35	76	73	19	12	41	40	29	62	508	95
Barraux (fort)	378	12	99	64	39	51	46	3	50	57	144	121	179	865	96
Allevard (ville)	495	11	61	62	58	96	201	58	55	79	156	130	99	1066	»
Saint-Pierre-d'Allevard (La Madeleine)	1112	17	81	89	91	95	159	34	56	96	173	130	175	1196	115
Theys (Le Vernay)	615	19	78	75	47	81	85	39	40	96	128	133	162	983	127
La Ferrière	850	30	101	60	93	147	145	24	45	106	152	80	195	1178	116
Saint-Bernard-du-Touvet	890	»	»	»	»	»	»	»	47	»	»	»	201	»	»
Saint-Pierre-de-Chartreuse	880	»	»	»	»	»	»	»	»	»	»	154	208	»	»
St-Pierre-de-Chartr. (La Charmette)	1180	»	»	»	»	»	»	»	»	»	210	210	205	»	»
Saint-Jean-de-Maurienne	557	11	82	51	22	24	64	23	23	31	107	79	159	676	101
Saint-Jean-d'Arves	1548	14	21	18	47	85	59	27	22	17	43	45	39	437?	73?
Allemond	800	10	90	62	33	29	55	15	23	26	151	129	247	870	76?
La Garde	985	9	89	63	28	37	50	40	14	30	144	111	158	773	101
Bourg-d'Oisans (ville)	724	7	73	49	23	23	65	47	20	30	147	136	153	773	107
Ornon (La Pallud)	800	10	99	75	34	23	53	24	11	33	176	74	124	736	70?
Villard-Notre-Dame	1550	26	65	76	58	48	72	33	17	27	141	113	136	812	»
St-Christophe (La Bérarde)	1738	16	31	65	4	24	68	25	31	50	250	137	107	808	»
St-Christophe (Les Granges)	1400	13	80	85	28	44	64	12	33	43	197	120	156	875	»
Valjouffrey	1030	23	99	71	33	83	56	31	39	62	202	162	163	1024	105
Corps	937	17	71	132	33	71	87	29	13	46	246	215	161	1121	68?
Entraigues	850	15	94	45	43	57	53	19	7	51	165	169	151	869	63?
Chantelouve (La Chalp)	1000	12	108	72	57	51	57	39	16	69	136	187	150	954	96
Mens	798	17	60	39	37	116	51	24	0	31	103	116	133	727	»
Saint-Maurice-en-T. (Garc)	981	18	83	112	78	278	180	26	12	49	139	157	147	1279	77?
Clelles	750	15	59	96	49	83	69	9	59	36	131	135	124	865	»

Stations.	Altitude.	Janv.	Fév.	Mars.	Avril.	Mai.	Juin.	Juill.	Août.	Sept.	Oct.	Nov.	Déc.	Total de l'année.	Nombre de jours pluvieux.
Bassin de l'Isère (suite).															
La Mure (Gare)	882	21	64	51	23	101	61	0	2	41	136	118	111	729	102
Monestier-de-Clermont	805	19	72	92	48	134	95	17	69	34	143	125	160	1008	142
Roissard (Les Fauries)	670	13	62	53	32	90	66	14	41	39	113	103	114	740	81
Roissard (Les Peyrouses)	770	14	73	73	42	103	77	27	49	32	146	111	118	865	96
La Motte-d'Aveillans	877	23	69	78	42	120	104	16	46	45	217	160	151	1071	138
La Morte	1100	»	»	»	»	»	»	»	»	78	190	192	156	»	»
Séchilienne	360	17	71	63	64	110	74	5	30	58	169	147	137	945	111
Vaulnaveys-le-Haut (Belmont)	600	17	68	60	68	72	95	6	32	61	133	130	131	873	84
Vaulnaveys-le-Haut (Prémol)	1095	30	79	95	88	79	87	3	42	87	147	154	138	1029	»
Fort des Quatre-Seigneurs	940	12	42	20?	71	65	84	0	11	44	96	93	95	633	»
Grenoble (Ville)	212	22	65	79	51	94	84	25	67	33	164	103	147	934	»
Grenoble (E. N.)	217	42	62	68	59	112	79	24	57	31	150	113	108	905	127
Grenoble (Fort Rabot)	296	21	78	94	59	91	104	41	59	55	163	120	147	1032	»
La Tronche	220	15	92	55	54	80	74	23	66	36	180	121	145	941	138
Fort du Bourcet	483	26	88	62	55	72	47	16	63	46	185	134	184	978	»
Fort du St-Eynard	1326	47	48	71	46	120	28	16	62	50	138	107	143	876	103
Vourey	215	7	18	81	69	62	122	6	106	53	177	128	115	944	»
Roybon	635	21	34	63	82	59	115	0	78	38	148	98	63	799	»
Engins	820	19	82	66	49	102	121	9	75	53	210	161	169	1116	120
Autrans	1040	29	88	105	93	143	141	23	82	62	284	152	194	1396	»
Allières-et-Risset (Rochefort)	248	10	58	63	40	82	83	4	30	24	147	99	102	742	104
Varces	274	17	75	55	40	73	83	5	33	26	194	116	124	841	90
Villard-de-Lans	1030	36	99	70	69	102	106	1	39	38	188	138	161	1047	114
Château-Bernard	980	18	76	58	57	196	91	16	24	59	209	118	81	1003	103
Châtelus (Bournillon)	275	15	51	71	98	142	99	0	85	33	231	95	78	998	72?
Pont-en-Royans	200	20	41	66	102	108	123	8	121	62	196	164	73	1084	110
Bassin de la Durance.															
Briançon	1300	13	34	»	15	55	»	51	43	45	169	82	242	»	»
Gap (E. N.)	739	4	38	55	32	43	79	46	59	74	118	187	143	878	107
Gap (P. C.)	740	4	41	45	28	45	100	45	61	50	134	192	120	865	»
Faucon	850	8	31	57	41	115	51	70	68	79	139	196	91	946	74
Noyers	558	20	27	62	39	70	50	56	44	32	180	160	114	854	71
Sisteron	521	6	9	55	48	80	54	78	50	27	96	200	106	809	61
Volonne	440	11	25	50	53	96	38	59	71	54	88	210	90	845	76
St-Étienne-les-Orgues	687	15	28	94	39	180	104	81	119	18	154	241	120	1193	80
Banon	820	0	18	127	44	156	80	82	19	5	221	288	267	1307	54
Peyruis	411	0	8	75	46	128	65	35	45	43	155	195	146	941	75
Les Granons	490	21	24	70	51	102	33	15	37	38	100	170	74	735	62
Mane	443	12	22	84	53	159	58	34	108	42	156	175	113	1016	90
Forcalquier	550	9	27	71	32	95	42	15	107	23	109	146	79	755	71
Lagarde	1087	47	26	85	62	112	73	29	69	28	138	197	105	971	102
Apt	228	30	13	54	33	71	43	15	27	57	93	158	65	659	77
Bonnieux	402	15	10	39	45	56	68	7	6	59	71	121	51	548	68
Pont de Mirabeau	244	18	19	30	77	86	36	18	44	67	71	126	37	629	72
Pertuis	210	13	16	28	41	54	103	1	23	91	81	88	50	589	74
Venelles	409	12	19	26	64	96	52	0	0	98	69	106	55	597	53?
Rognes	323	39	13	37	34	79	37	0	19	100	68	132	52	610	»
Mérindol (M. Pérrotet-des-Pins)	110	3	6	29	35	87	70	5	7	81	93	122	»	»	»

Stations.	Altitude.	Janv.	Fév.	Mars.	Avril.	Mai.	Juin.	Juill.	Août.	Sept.	Oct.	Nov.	Déc.	Total de l'année.	Nombre de jours pluvieux.
Bassin de la Durance (suite).															
Cavaillon	76	32	12	39	42	56	37	0	0	47	47	101	53	466	73
Castellan	47	»	»	»	»	»	»	»	»	25	95	82	57	»	»
Bassins de l'Ardèche, de la Cèze et du Gard; petits bassins de la rive droite du Rhône.															
Saint-Agrève	1080	40	53	107	66	52	121	0	52	33	104	65	75	768	102
Le Cheylard	443	10	14	144	73	35	161	7	385	47	256	153	»	»	»
Vernoux (M. Maisonneuve)	580	16	39	97	87	48	189	16	65	68	290	169	162	1246	111
Saint-Pierreville	560	20	39	114	79	84	211	0	107	56	287	221	»	»	»
Privas (C. M.)	303	15	30	134	68	74	232	0	70	63	277	232	»	»	»
Privas (E. N.)	300	18	24	120	71	72	236	1	68	59	270	210	140	1289	111
Antraigues	480	9	44	175	106	92	186	2	109	55	373	293	281	1725	92
Vals-les-Bains (M. Vaschalde)	246	7	48	119	112	91	175	3	74	48	339	216	196	1428	107
Aubenas	295	6	16	102	65	70	140	2	43	67	308	181	212	1212	84
Joyeuse	195	8	32	107	76	78	138	1	60	29	307	208	135	1179	78
Valgorge	575	21	25	308	150	140	176	0	121	63	422	428	272	2126	76
Montpezat (S. hy.)	564	5	40	227	75	60	192	0	100	38	360	277	135	1509	62
Montpezat (P. C.)	1000	11	28	133	68	59	92	0	126	26	230	209	132	1114?	66
Mayres	571	9	4	226	72	62	86	0	65	42	475	497	269	1807	57
Saint-Laurent-les-Bains	800	12	29	229	118	130	198	12	60	54	355	333	178	1708	87
Prévenchères	847	15	17	242	25	49	150	1	132	35	140	413	261	1480	51?
Chazeaux	1183	11	12	203	53	59	102	8	67	52	188	182	88	1025	106
Villefort	597	18	51	484	105	234	157	10	87	81	571	481	376	2655	102
Mâlons	840	0	36	197	94	126	100	10	72	67	389	300	109	1500	86
Génolhac	510	3	4	164	89	152	124	9	61	95	398	308	92	1499	76
Vialas	522	19	52	361	112	219	183	18	35	81	461	409	187	2137	110
La Barque (Cne de Vialas)	1400	44	84	526	121	246	259	20	67	96	588	543	293	2887	118
Bessèges	180	27	53	142	72	88	193	12	51	67	376	193	122	1396	95
Saint-Ambroix	147	29	51	94	61	94	160	3	45	64	305	176	94	1176	95
La Grand'Combe	404	15	57	162	84	140	184	5	36	105	386	244	135	1553	74
Collet-de-Dèze	285	24	53	241	111	132	178	14	26	134	446	304	154	1817	82
Barre	900	44	28	288	66	164	107	11	49	55	256	225	125	1418	98
St-André-de-Valborgne	422	10	49	292	28	102	119	19	0	72	215	120	40	1066	»
St-Étienne-Vallée-Française	265	23	50	334	122	156	157	15	8	135	469	313	158	1940	112
Lasalle	284	21	11?	161	101	145	135	3	3	107	408	233	133	1461?	95
Anduze	138	30	68	97	99	102	179	0	30	85	318	191	106	1305	62
Saint-Jean-du-Gard (C. M)	189	8	31?	88?	124	119	56?	10	8	92	353	277	121	1287?	»
Saint-Jean-du-Gard (S. hy.)	187	33	71	250?	157	176	217?	20	27	96	429	300	157	1933?	107
Alais (C. M.)	140	»	»	118	34	90	88	0	10	50	177	156	54	»	»
Alais (S. hy.)	136	21	59	93	73	109	74	0	7	67	233	162	76	974	64
Vézénobres	213	19	70	84	66	119	110	0	27	62	207	160	52	976	»
Lédignan	131	27	65	83	71	117	110	0	13	59	213	151	58	967	88
Saint-Chaptes	67	32	56	76	90	107	49	3	4	49	196	119	47	828	73
Lédenon	102	9	56	87	56	65	25	0	4	93	159	114	66	734	60
Uzès (C. M.)	126	24	56	78	76	85	29	2	4	38	165	151	71	779	80
Uzès (S. hy.)	142	24	56	79	68	84	27	2	4	58	159	151	40	752	»
Lussan	305	5	55	40	46	63	44	4	4	43	157	130	43	634	56
Barjac	180	26	39	75	66	49	121	1	35	65	237	156	86	956	87
Pont-Saint-Esprit	43	12	35	75	59	50	35	0	21	58	188	131	73	737	72
Bagnols (S. hy.)	47	0	18	39	42	47	26	0	14	54	159	120	52	571	74
Bagnols (C. M.)	50	0	11	38	53	48	27	0	16	53	159	119	55	579	64

Stations.	Altitude.	Janv.	Fév.	Mars.	Avril.	Mai.	Juin.	Juill.	Août.	Sept.	Oct.	Nov.	Déc.	Total de l'année.	Nombre de jours pluvieux.
Bassins de l'Ardèche, de la Cèze et du Gard; petits bassins de la rive droite du Rhône (suite).															
Roquemaure	25	4	7	59	44	70	85	1	0	33	95	79	51	528	64
Rochefort	56	0?	20	63	35	70	45	0	0	75	129	77	59	573?	54
Remoulins	43	25	48	79	56	64	21	0	3	100	139	98	65	698	68
Aramon	14	33	28	51	20	64	27	0	0	56	83	46	19	427	48
Bassin du Rhône proprement dit, cours inférieur.															
Lente (Cne de Bouvante)	1080	»	»	120	167	»	»	»	»	»	»	»	»	»	»
Valence (E. N.)	125	17	28	52	67	64	119	37	85	43	205	137	100	954	112
Marignac (Cne de Die)	640	»	49	59	57	119	80	»	42	42	214	133	120	»	»
Ruinel (Col du Rousset, nord).	1250	»	63	120	100	»	»	»	»	»	»	»	»	»	»
Ruinel (Col du Rousset, sud).	1250	»	62	119	100	»	»	»	»	»	»	»	105	»	»
Crest (M. Savoyat)	186	10	29	82	78	80	80	21	60	40	184	119	102	885	92
Luc-en-Diois	560	»	48	50	48	156	95	30	30	»	»	»	»	»	»
Bellegarde	»	»	»	»	»	»	»	»	»	»	171	149	132	»	»
Luz-la-Croix-Haute	1070	38	68	63	28	53	48	»	24	28	76	95	»	»	»
Establet	800	14	37	72	54	121	105	17	27	38	»	»	»	»	»
Saint-Nazaire-le-Désert	591	»	35	23	44	73	34	0	2	34	125	73	99	»	»
La Bégude-de-Mazenc	215	»	»	71	71	»	»	»	»	»	»	»	»	»	»
Pierrelatte (M. Favier)	57	16	32	84	74	51	39	0	9	56	169	140	78	748	84
Clansayes (M. Robert)	280	15	30	58	65	70	49	0	33	49	156	114	82	721	79
Valréas	202	7	26	68	39	61	54	0	17	79	146	77	149	723	73
Montauban	870	13	23	99	56	85	61	7	20	34	105	213	109	825	98
Lapalud	47	3	35	93	51	49	36	0	17	49	197	137	96	763	70
Bollène	55	43	39	71	63	48	41	0	7	67	220	121	74	794	93
Orange (C. M.)	42	25	35	65	55	139	48	6	3	89	155	101	75	796	93
Malaucène	342	28	24	64	94	110	89	0	12	54	114	122	116	827	116
Brantes (Maison forre)	550	34	26	193	80	111	71	1	28	69	194	305	202	1314	139
Savoillans	533	25	15	98	49	121	»	0	15	37	185	204	203	»	»
Mont-Ventoux (Obs.)	1900	26	62	128	80	174	141	5	28	137	224	147	117	1269	126
Bédoin	309	20	19	28	33	147	63	11	15	32	84	104	80	636	66
Sault	788	30	31	96	41	129	48	2	58	39	124	198	106	902	99
Saint-Christol	858	35	12	173	42	209	36	38	43	52	182	280	121	1223	78
Murs	537	36	19	40	39	140	62	1	9	42	100	151	119	758	87
Carpentras	101	27	19	32	58	67	47	9	2	51	79	80	69	540	83
Avignon (E. N.)	21	»	»	50	54	80	73	0	2	65	88	92	68	»	»
Avignon (banlieue)	20	28	30	59	41	80	79	0	5	56	104	96	68	646	81
Chateaurenard	43	»	»	»	42	67	51	»	4	29	84	88	59	»	»
Beaucaire (C. M.)	10	31	46	78	42	78	14	0	0	60	90	86	42	567	»
Beaucaire (M. Pugnet)	12	1	42	66	36	66	16	0	0	50	99	70	32	478?	88
Tarascon	21	23	44	67	34	63	4	0	0	55	124	81	31	526	56
Saint-Rémy (M. Mison)	60	45	27	70	43	60	71	0	7	15	91	95	48	572	60
Saint-Rémy (M. Coste)	60	17	20	86	28	79	43	0	8	17	107	98	54	557?	50
Aureilles	134	27	16	49	48	79	33	0	0	71	104	67	48	542	56
Viguier	10	29	36	65	29	101	16	10	0	24	83	86	33	512	59
Arles	8	33	39	84	39	62	31	0	0	30	101	81	31	531	69
L'Armeillère-Giraud	3	34	51	67	70	60	56	0	0	81	90	63	26	598	56
Saint-Martin-de-Crau	20	13	19	39	20	35	»	0	0	15	31	62	56	»	»
L'Étourneau	4	24	32	48	16	60	11	0	0	52	78	26	1	348	»
Saint-Gilles	21	36	75	51	27	110	29	1	0	67	135	84	33	648	59
Saintes-Maries	4	37	88	24	37	28	»	0	0	»	28	29	»	»	»

Stations.	Altitude.	Janv.	Fév.	Mars.	Avril.	Mai.	Juin.	Juill.	Août.	Sept.	Oct.	Nov.	Déc.	Total de l'année.	Nombre de jours pluvieux.
RÉGION DE NICE.															
Petits bassins entre le Rhône et les Alpes.															
Eyguières	93	35	12	52	54	97	27	0	13	179	93	93	45	700	78
Les Taillades	264	33	11	41	43	61	57	3	23	144	74	156	52	698	69
Bonneval	141	35	15	37	48	69	35	4	3	94	75	98	51	564	61
Pélissanne	84	36	12	45	34	70	53	0	13	81	59	104	50	557	45
Salon	78	38	12	77	55	50	20	0	0	136	67	144	42	641	62
Cornillon	110	50	12	51	44	57	35	1	0	64	56	80	29	479	62
Saint-Chamas	4	45	9	52	14	79	41	0	1	46	71	69	33	460	57
Les Entressens (Cne d'Istre)	44	35	17	62	55	82	12	0	0	106	93	64	31	557	71
La Fare	53	33	15	31	34	48	16	0	16	62	38	118	33	444	54
Moulin-du-Pont	35	47	2	21	64	12	4	»	»	1	18	67	40	»	»
Berre	2	55	9	34	38	56	30	0	10	38	51	75	30	426	42
Port-de-Bouc	2	31	13	30	38	41	30	0	0	34	52	35	25	329	48
Saint-Louis-du-Rhône	5	33	21	40	58	43	18	0	1	1	50	32	21	318	43
Giraud	1	40	31	59	40	36	29	0	0	16	117	29	28	425	63
Faraman	6	47	52	38	30	35	37	0	1	15	114	33	15	417	46
La Couronne	7	»	11	35	19	57	16	0	0	18	48	34	14	»	»
Les Pennes	167	48	14	48	45	44	60	6	4	46	48	94	34	491	72
La Bédoule	276	58	27	62	125	134	19	0	4	34	110	167	71	811	57
Mimet	500	16	21	52	69	99	41	0	3	27	73	118	120	639	70
Gardanne	205	37	17	47	52	42	31	0	4	45	66	123	54	518	70
Aix (E. N.)	217	19	28	37	45	64	71	2	27	87	63	95	41	579	82
Aix (C. M.)	198	24	14	39	52	47	83	4	22	77	68	105	49	584	70
Aix (Villa Richelme)	177	»	»	»	49	36	75	4	18	79	64	111	46	»	»
Meyreuil	375	36	14	57	50	56	32	2	0	72	64	135	89	607	58
Réaltort	164	38	14	45	33	68	41	0	3	38	63	103	45	491	50
Le Grand-Sambuc	615	27	»	46	69	81	70	8	2	122	81	266	68	»	»
Brignoles (M. Fabre)	215	23	32	79	47	79	105	71	16	67	156	259	123	1057	93
Pourcieux	351	31	36	94	63	161	43	48	48	62	115	211	74	986	63
Palama	340	3	14	40	63	67	25	3	1	29	65	119	»	»	»
Trets	248	22	21	53	49	110	35	13	24	38	49	138	47	599	68
Gréasque	310	23	17	51	43	71	41	0	10	37	76	214	73	656	82
Cuges	200	26	1	42	12	146	30	»	»	5	43	109	70	»	»
Aubagne	137	45	20	60	74	63	23	1	11	47	83	143	53	623	59
Marseille (Obs.)	75	54	14	51	61	40	18	4	0	18	51	88	38	437	104
Saut-de-Marrot	45	»	13	34	37	30	14	2	0	17	56	80	28	»	»
Ratonneau	23	60	12	59	45	34	»	»	»	»	»	82	33	»	»
Cap Croisette (sém.)	116	55	11	30	29	21	5	0	0	36	32	27	16	262	60
Planier (ph.)	7	63	12	23	23	30	16	1	0	23	29	35	11	266	55
Cassis	3	74	16	48	54	75	8	0	0	38	113	111	55	592	50
La Ciotat	2	55	11	36	51	85	»	0	0	34	70	64	31	»	»
Cap Sicié (sém.)	321	21	42	50	42	108	15	1	0	64	54	52	29	478	72
Toulon (Obs.)	23	39	28	70	91	123	22	5	10	64	86	99	49	686	70
Hyères (M. le Dr Vidal)	40	37	51	52	53	100	13	30	1	132	91	100	44	704	80
Porquerolles (ph.)	64	52	61	25	39	60	4	9	0	80	96	31	27	484	55
Ile du Levant (sém.)	100	30	21	28	39	74	8	11	0	112	35	33	42	433	54
Cap Camarat (sém.)	109	37	20	79	41	68	6	10	3	116	71	130	105	686	71
Lorgues (Éc. Prim. Supre)	298	»	15	»	43	102	»	»	»	»	62	163	71	»	»
Draguignan (E. N.)	178	30	32	60	47	141	32	13	11	44	130	168	95	803	74

Stations.	Altitude.	Janv.	Fév.	Mars.	Avril.	Mai.	Juin.	Juill.	Août.	Sept.	Oct.	Nov.	Déc.	Total de l'année.	Nombre de jours pluvieux.
Petits bassins entre le Rhône et les Alpes (suite).															
Cannes	18	»	»	»	»	»	»	»	»	»	»	185	183	»	»
Grasse	»	20	24	72	40	115	44	4	10	40	85	250	166	870	60
La Garouppe (ph.)	81	16	21	40	34	70	31	0	9	94	235	266	186	1002	56
Antibes (Chât. de l'Espée)	60	18	21	47	43	105	34	0	18	84	265	240	244	1119	77
Antibes (M. G. Raymond)	»	24	24	45	38	84	»	2	12	79	255	246	178	»	»
Thorenc (M. Esmonet)	1280	53	39	62	23	140	47	44	40	40	202	269	123	1062	79
Saint-Auban	1100	25	49	101	42	166	67	60	71	37	217	313	154	1302	72
Puget-Théniers	420	17	30	81	42	112	97	94	38	36	170	241	132	1090	81
Beuil	1640	33	32	77	29	156	93	23	73	55	201	203	92	1067	»
Saint-Étienne-de-Tinée	1140	22	9	124	18	121	85	23	105	»	»	263	»	»	»
Saint-Dalmas-le-Selvage	1500	16	15	116	23	174	93	77	»	»	281	276	»	»	»
Saint-Martin-Vésubie	976	»	»	98	45	130	88	58	91	51	304	239	141	»	»
Venansson	1150	»	»	54	31	144	93	75	70	50	246	232	147	»	»
Belvédère	930	11	23	82	29	129	79	35	94	52	193	248	136	1111	80
Peïra-Cava	1500	31	27	87	38	193	165	13	30	58	258	308	105	1313	126
Fontan	430	35	13	106	19	117	112	13	105	31	287	273	165	1276	84
Moulinet	820	11	25	120	27	155	65	»	75	36	212	272	156	»	»
Utelle	800	12	26	82	21	135	70	37	68	38	200	298	139	1126	89
Levens	570	11	32	80	6	134	135	16	31	31	»	»	»	»	»
Nice (E. N.)	18	14	17	73	21	67	61	4	17	32	202	222	165	895	75
Nice (M. Vallot)	10	16	15	45	25	79	67	3	7	43	204	153	156	813	92
Nice (Obs.)	347	13	21	62	31	68	64	4	15	34	250	224	157	943	92
Cap Ferrat (Sém.)	140	8	17	40	22	37	24	1	9	38	199	201	165	761	71
Beaulieu (M. Eiffel)	6	13	17	45	32	77	32	2	15	34	175	212	169	823	75
Villefranche (ph.)	63	7	17	32	13	63	27	3	9	42	212	212	169	806	69
La Turbie (Ft du Mt Agel)	1149	»	»	74	10	70	71	27	23	59	268	255	211	»	»
Cap Martin	80	8	13	31	10	36	2	4	10	26	127	152	109	528	73
Monaco (Musée océanographique)	52	18	22	48	10	37	25	14	1	33	215	228	171	822	72
CORSE.															
Cap Corse (sém.)	111	35	8	35	35	96	14	0	17	29	26	11	22	328	44
Giraglia (phare)	82	119	35	159	172	204	33	5	25	68	173	37	48	1078	68
Bastia	7	86	75	121	69	39	25	5	5	149?	473?	104	40	1191?	69
Bastia (Serv. d'hygiene)	15	74	46	82	144	97	35	2	3	46	»	»	»	»	»
Saint-Florent	»	70	214	54	»	»	»	»	»	»	»	»	»	»	»
Alistro (ph.)	71	36	131	71	»	»	»	»	»	»	»	»	»	»	»
Piedicorte	»	»	»	»	»	»	»	»	»	»	197	43	65	»	»
Corte	440	»	81	109	73	»	»	»	»	»	»	»	»	»	»
Callacuccia	840	59	21	251	53	»	»	»	»	»	»	»	»	»	»
Bastelica (M. Peloni)	800	59	25	174	109	152	113	24	77	150	272	210	180	1545	139
Ajaccio (E. N.)	16	4	16	82	»	»	»	0	14	0	203	118	94	»	»
Ajaccio (C. M.)	4	21	13	72	77	»	»	»	»	»	»	»	»	»	»
Iles Sanguinaires (Sém.)	60	11	14	49	51	31	18	0	0	10	103	20	24	331	44
Propriano	5	43	10	66	32	»	»	»	»	»	»	»	»	»	»
Cap Pertusato (phare)	85	48	20	56	29	92	5	2	0	15	120	30	18	435	61
Cap Pertusato (Sém.)	110	87	25	54	28	99	18	0	0	16	148	40	20	535	55
La Pineta (Maison forest.)	»	»	24	140	»	»	»	»	»	»	»	»	»	»	»
Vizzavona	1050	82	59	»	»	»	»	»	»	»	»	»	»	»	»

COMPLÉMENTS.

Stations.	Altitude.	Années.	Janv.	Fév.	Mars.	Avril.	Mai.	Juin.	Juill.	Août.	Sept.	Oct.	Nov.	Déc.	Total de l'année.
AISNE.															
Étreux	140	1906	102	93	67	35	92	31	30	67	49	71	92	112	841
Montcornet	163	1906	123	65	62	46	84	27	40	37	44	64	110	98	800
»	»	1909	65	18	104	53	42	118	109	82	58	113	19	93	874
CHARENTE.															
Brie-de-Larochefoucaud	126	1910	97	156	31	53	218	101	70	104	0	71	223	105	1229
COTE-D'OR.															
Val-Suzon	?	1886	37	21	45	68	69	80	68	34	43	71	43	125	704
La Margelle	?	1886	58	26	40	35	38	114	51	26	37	83	119	106	733
Beneuvre	?	1886	148	95	81	64	149	243	125	62	129	204	274	435	2009
Autricourt	229*	1886	15	30	31	73	60	136	37	31	33	63	51	118	678
Heuilley	?	1886	40	18	22	5	54	66	117	17	14	34	114	124	625
Auxonne	186	1886	60	30	52	27	117	102	68	47	24	56	132	165	880
Labergement	207*	1886	32	16	52	39	110	105	66	57	43	87	182	168	957
Citeaux	202	1886	53	33	68	33	133	87	61	43	24	78	127	167	907
Trugny	177*	1886	31	26	51	29	108	102	41	46	18	49	126	112	739
Baigneux-les-Juifs	398	1886	91	33	60	34	55	126	70	63	70	70	74	167	913
»	»	1893	56	96	17	»	22	75	91	22	52	174	76	45	»
Sombernon	551*	1886	76	16	75	45	66	107	63	42	46	111	90	123	860
»	»	1893	4	83	16	3	13	78	95	19	67	233	54	34	699
Recey-sur-Ource	290*	1893	70	109	10	1	15	7?	69	20	46	161	31	63	602
Pouilly-sur-Ving	228	1893	48	83	13	»	18	62	73	44	44	154	51	48	»
Fontaine-Française	225*	1893	49	78	16	1	15	42	69	33	50	208	57	51	669
Coulmier-le-Sec	334*	1893	75	94	15	»	52	58	85	32	52	127	90	44	»
Pontailler-sur-Saône	185*	1893	26	79	17	5	19	48	138	17	54	194	59	37	693
Saint-Jean-de-Losne	182*	1893	17	69	10	5	6	35	81	35	42	176	41	37	554
Seurre	180*	1893	36	75	15	10	15	47	94	55	56	214	57	39	713
Pont-d'Ouche	?	1893	32	71	12	4	16	62	73	17	50	183	47	35	602
»	»	1908	14	76	30	»	47	»	78	62	27	»	»	»	»
Lux	254	1893	49	62	15	1	22	50	66	38	55	240	60	51	709
»	»	1910	119	111	20	34	85	125	65	83	19	74	182	164	1081
Rouvray	380	1904	33	101	21	13	49	38	10	22	55	16	20	48	426
»	»	1905	28	22	33	14	38	22	8	35	15	22	70	41	348

Stations.	Altitude.	Années.	Janv.	Fév.	Mars.	Avril.	Mai.	Juin.	Juill.	Août.	Sept.	Oct.	Nov.	Déc.	Total de l'année.
COTE-D'OR (*suite*).															
Rouvray	380	1906	73	45	32	27	38	9	7	17	42	30	75	68	463
»	»	1907	42	36	21	47	28	55	39	7	33	88	17	64	477
»	»	1908	18	67	38	48	27	29	74	62	31	6	40	43	483
»	»	1909	14	17	47	37	12	68	71	44	74	52	18	114	568
»	»	1910	115	93	21	84	79	89	111	52	23	28	183	95	973
Thénissey	304	1904	43	126	52	50	74	84	33	75	108	23	38	63	769
»	»	1906	87	112	63	55	84	33	50	25	45	56	144	112	866
»	»	1907	93	65	63	75	45	91	69	12	59	159	48	101	880
»	»	1909	55	44	121	85	45	109	113	56	137	103	38	115	1021
»	»	1910	202	124	36	84	162	144	133	104	36	80	198	144	1447
Vix	200	1910	208	142	32	74	118	197	125	92	58	71	244	110	1471
Brion-sur-Ource	218	1910	161	132	26	59	98	132	121	111	33	55	208	111	1247
CREUSE.															
Crocq	768	1910	»	»	»	»	»	»	»	»	»	»	»	153	»
Bellegarde-en-Marche	625	1910	»	»	»	»	»	»	»	»	»	»	140	146	»
Mainsat	615	1910	76	77	32	73	145	215	»	»	»	»	»	»	»
Auzances	600	1910	58	83	33	66	163	161	132	74	21	87	167	119	1164
EURE-ET-LOIR.															
Nogent-le-Roi	96	1901	27	25	49	82	32	12	93	18	39	39	17	44	477
FINISTÈRE.															
Quimper (M. Le Briéro)	40	1910	»	»	»	»	»	»	102	»	»	156	300	157	»
INDRE.															
Châteauroux (St. agr.)	156	1905	15	16	57	50	62	74	»	»	»	»	»	»	»
Issoudun	147	1907	14	61	28	55	50	73	42	11	69	138	48	40	659
Sept-Lignes (Ft de Bommiers)	?	1910	»	»	14	67	79	66	82	29	7	35	79	73	»
Hableau (Ft de Vatan)	?	1910	»	»	9	46	96	39	69	27	»	29	199	85	»
Valençay	?	1910	»	101	15	40	85	97	51	42	5	106	202	71	»
Chabris	?	1910	»	»	»	»	»	»	72	41	4	114	237	68	»
Aigurande	?	1910	140	142	46	70	187	182	92	71	21	149	253	125	1478
Brion	?	1910	»	»	»	»	»	48	67	65	11	110	243	79	»
Buzançais	?	1910	»	»	»	»	»	»	»	»	»	»	»	66	»
Écueillé	?	1910	»	89	18	45	85	110	90	44	5	114	247	74	»
Châtillon	?	1910	»	»	»	»	»	»	»	»	»	132	259	»	»
Neuvy-Saint-Sépulcre	?	1910	»	»	»	»	54	184	161	106	18	133	223	91	»
Rian-de-la-Motte (Ft de Châteauroux)	?	1910	»	104	28	24	123	173	34	53	0	123	196	40	»
La Lande (Cne de Luzeret)	?	1910	»	110	31	60	152	119	61	97	2	125	188	93	»
Prissac	?	1910	»	113	21	53	146	86	69	88	1	134	181	87	»
Mézières-en-Brenne	?	1910	99	99	16	37	123	78	62	53	3	136	207	73	986
Tournon-Saint-Martin	?	1910	»	104	13	40	102	91	68	65	11	113	174	80	»

Stations.	Altitude.	Années.	Janv.	Fév.	Mars.	Avril.	Mai.	Juin.	Juill.	Août.	Sept.	Oct.	Nov.	Déc.	Total de l'année.
LOIRET.															
Gien (M. D. Raffard).....	131	1877	42	38	45	57	42	25	51	39	43	23	40	60	505
»	»	1878	30	13	43	74	51	42	61	75	8	93	43	76	609
»	»	1879	110	75	25	89	43	47	50	63	61	41	54	83	741
»	»	1880	22	44	9	85	11	137	23	38	57	88	44	78	636
»	»	1881	52	64	35	56	44	41	50	46	44	59	21	25	537
»	»	1882	20	31	41	67	24	95	53	34	80	88	131	109	773
»	»	1883	53	35	32	25	37	63	122	18	67	90	100	53	695
»	»	1884	19	34	24	28	55	65	55	34	37	35	15	94	495
»	»	1885	16	59	66	43	107	23	50	47	87	133	62	67	760
»	»	1886	51	37	46	62	44	71	73	84	56	85	48	120	777
»	»	1887	18	9	37	29	108	22	49	37	59	80	58	85	591
»	»	1888	35	63	88	75	47	59	101	54	30	35	77	17	681
»	»	1889	24	142	78	66	49	79	51	65	29	74	58	50	765
»	»	1890	57	13	42	31	86	40	44	61	69	45	45	64	597
»	»	1891	34	5	64	65	115	111	88	43	16	45	51	61	698
»	»	1892	37	67	40	14	20	48	46	50	35	141	59	53	610
»	»	1893	30	45	23	0	45	16	31	17	45	69	39	41	401
»	»	1894	47	21	25	37	27	51	47	32	42	36	31	32	428
»	»	1895	73	20	76	39	43	43	29	43	2	26	58	60	512
»	»	1896	16	3	43	26	18	47	20	65	166	183	30	58	684
»	»	1897	44	61	71	88	28	61	42	89	54	16	8	35	[illegible]
»	»	1898	10	49	29	14	52	63	34	32	18	61	39	32	[illegible]
»	»	1899	44	15	21	48	23	94	53	48	51	52	19	45	513
»	»	1900	64	54	13	21	47	34	14	88	39	46	74	30	524
»	»	1901	34	18	55	71	17	33	65	15	97	33	14	35	487
»	»	1902	29	37	39	59	53	80	25	47	67	50	65	28	579
»	»	1903	24	11	24	33	47	47	95	100	54	57	22	29	543
»	»	1904	28	49	26	29	77	64	30	44	50	12	16	37	462
»	»	1905	38	21	57	24	31	67	45	47	33	20	123	36	547
»	»	1906	75	81	43	52	48	8	39	40	13	96	127	83	705
»	»	1907	34	45	40	42	48	79	101	17	40	165	39	33	683
Combreux.....	130	1888	26	20	89	50	38	69	122	72	27	28	77	29	647
Pithiviers	110*	1888	»	»	»	»	40	52	128	15	14	»	»	»	»
»	»	1889	»	»	»	»	»	67	»	»	37	»	31	»	»
»	»	1890	22	»	»	»	»	»	»	»	»	»	»	»	»
»	»	1891	»	»	»	»	89	68	43	32	30	47	52	46	»
Point-de-Partage	?	1901	43	21	60	97	36	11	50	13	63	61	10	49	514
»	»	1908	14	63	49	44	93	51	71	44	52	10	30	47	568
LOZÈRE.															
Rieutort.....	1107	1910	49	155	91	110	192	90	108	141	18	171	184	103	1412
MAINE-ET-LOIRE.															
Champigné	46	1905	»	»	»	»	»	»	28	98	64	20	126	38	»
La Meignanne.....	35	1905	»	»	»	»	»	»	33	90	67	20	124	26	»
Candé.....	45	1905	»	»	»	»	»	»	»	71	57	23	72	47	»
Gennes.....	73	1905	»	»	»	»	»	»	19	79	73	21	58	35	»

Stations.	Altitude.	Années.	Janv.	Fév.	Mars.	Avril.	Mai.	Juin.	Juill.	Août.	Sept.	Oct.	Nov.	Déc.	Total de l'année.
MAINE-ET-LOIRE (*suite*).															
Chalonnes	12	1905	»	»	»	»	»	»	40	71	73	19	101	35	»
La Chapelle-Saint-Florent	89	1905	»	»	»	»	»	»	53	88	72	18	135	47	»
La Pommeraye	86	1907	26	61	20	63	82	49	14	2	54	187	64	84	706
»	»	1908	»	»	»	»	»	»	71	29	27	32	39	52	»
MARNE.															
Saint-Mard-sur-le-Mont (haut)	185	1881	63	74	101	51	27	43	83	83	100	46	50	32	753
» (bas)	172	1882	47	43	48	76	20	99	102	71	101	105	211	131	1054
Côtes de Biesmes (sol)	243	1880	19	62	18	40	5	113	64	92	61	138	69	117	798
» »	»	1881	47	64	76	36	»	»	»	»	»	»	»	»	»
» »	»	1882	43	50	54	79	20	110	98	100	104	102	170	91	1021
» »	»	1883	37	46	53	43	37	88	114	56	110	95	108	56	843
» »	»	1884	53	52	20	36	68	56	34	30	61	57	33	121	621
» »	»	1886	114	26	61	42	77	205	68	62	50	91	81	114	991
» »	»	1887	24	15	56	53	83	55	58	62	45	64	71	93	679
» »	»	1888	32	55	129	24	40	86	146	96	24	41	74	15	762
» »	»	1889	29	71	46	71	115	124	48	37	36	70	28	45	720
» (toit)	»	1885	23	54	41	54	109	69	16	67	82	161	49	39	764
Forêt des Trois-Fontaines ou Loge-Colotte (Cne de Cheminon) (toit)	213	1881	70	59	76	41	27	33	70	73	94	42	39	25	649
» »	»	1887	23	9	44	41	128	42	68	55	63	67	69	89	698
» (sol)	»	1882	46	42	49	72	39	142	118	59	109	62	251	139	1128
» »	»	1883	52	36	91	58	40	107	146	55	97	135	110	64	991
» »	»	1884	47	61	23	42	79	103	65	49	80	70	58	136	813
» »	»	1885	44	78	95	77	112	99	20	62	101	200	91	87	1066
» »	»	1886	107	21	70	81	70	147	88	67	69	96	87	140	1043
» »	»	1902	48	51	38	67	104	154	33	49	46	50	66	88	794
» »	»	1903	41	20	71	99	66	48	104	130	27	102	75	31	814
Sommesous	176	1902	39	59	38	45	75	106	24	42	93	47	51	54	673
Vitry-le-François (Écluse)	105	1906	89	45	42	37	32	37	82	23	45	51	99	83	665
»	»	1907	33	43	40	64	39	62	84	31	14	126	56	63	655
»	»	1909	36	16	111	23	16	98	100	44	54	109	44	104	755
HAUTE-MARNE.															
Pouilly	409	1891	35	3	76	51	99	129	99	52	79	125	109	114	971
Clefmont	460	1891	38	5	79	47	89	117	89	54	46	141	94	161	960
Bourbonne-les-Bains	275	1893	»	»	»	»	»	»	»	44	30	»	»	»	»
La Ferté-sur-Amance	252	1893	»	»	»	»	»	»	»	20	49	»	»	»	»
Chalindrey	350	1893	»	»	»	»	»	»	»	29	51	»	»	»	»
Bourg	440	1893	»	»	»	»	»	»	»	58	43	»	»	»	»
Villegusien	292	1893	»	»	»	»	»	»	»	52	67	»	»	»	»
Vaux-sur-Aubigny	275	1893	»	»	»	»	»	»	»	38	45	»	»	»	»
Saint-Dizier (La Nouville)	131	1894	53	61	55	31	47	64	76	81	94	58	44	70	734
Reclancourt	255	1906	91	83	78	32	54	26	101	15	58	47	126	107	818
Joinville	198	1906	102	68	97	41	80	37	66	49	65	42	108	101	856
»	»	1907	72	32	52	36	60	74	78	33	14	116	60	75	702
Vassy	169	1906	69	90	72	25	43	14	66	51	52	32	101	71	686
»	»	1907	70	79	29	37	70	37	96	42	39	80	38	58	675
La Ferté-sur-Aube	245	1910	157	129	27	49	104	169	98	110	47	69	198	113	1270

Stations.	Altitude.	Années.	Janv.	Fév.	Mars.	Avril.	Mai.	Juin.	Juill.	Août.	Sept.	Oct.	Nov.	Déc.	Total de l'année
NIÈVRE.															
Clamecy	149	1906	81	89	51	54	97	24	23	49	20	42	102	89	721
La Collancelle	279	1906	87	80	54	53	71	34	10	26	28	55	125	98	721
»	»	1907	40	73	40	39	54	68	23	11	66	221	37	70	742
»	»	1908	22	89	49	60	52	112	102	54	43	11	72	51	717
Les Settons (nouv. pluv.)	595	1907	145	133	110	67	93	121	73	18	52	253	51	161	1277
Les Settons (anc. pluv.)	596	1907	167	155	128	77	109	127	81	19	57	289	63	205	1477
NORD.															
Le Quesnoy (C. M.)	131	1906	90	54	70	41	122	40	27	41	42	69	60	81	737
»	»	1908	33	64	44	32	42	54	38	69	78	28	39	78	599
Lille (C. M.)	25	1908	39	61	50	39	29	36	47	73	67	23	57	56	577
Les Moëres	1	1908	20	72	39	48	31	41	44	80	69	21	82	52	599
Valenciennes (C. M.)	56	1908	32	69	42	31	32	46	50	66	82	36	43	57	586
Maroilles	152	1908	51	81	41	23	35	60	37	72	79	49	29	71	628
Fourmies	178	1907	46	40	31	45	62	31	33	17	5	111	52	79	552
»	»	1908	38	59	45	18?	39?	18?	30	40	17	3	41	35	383?
»	»	1909	14	4	45	41	18	52	63	41	18	40	25	86	447
Avesnes	183	1907	32	28	29	71	73	71	65	59	23	130	47	69	697
»	»	1908	33	74	50	49	93	50	30	98	32	5	65	64	643
Catillon	146	1907	40	30	33	64	79	53	57	42	17	119	48	73	655
»	»	1908	42	74	49	47	73	29	36	103	62	14	71	55	655
Le Cateau	102	1909	41	13	79	54	48	104	95	72	42	63	31	81	723
Honnecourt	80	1909	48	12	85	65	48	105	83	56	74	95	31	97	799
OISE.															
La Coudray-Saint-Germer	228	1904	83	82	76	24	46	72	51	51	55	40	38	96	714
»	»	1905	37	27	104	28	67	86	132	98	106	34	129	45	893
»	»	1907	34	43	27	70	40	76	39	41	21	126	60	73	650
»	»	1908	26	74	46	34	50	18	69	81	69	39	56	76	638
»	»	1909	46	12	109	60	36	132	55	40	97	152	54	113	906
»	»	1910	141	115	37	68	83	114	138	40	19	77	177	73	1082
Chaumont-en-Vexin	71	1907	27	30	19	61	49	58	30	41	9	119	43	55	541
Crépy-en-Valois	97	1909	»	»	110	»	19	37	63	57	91	83	27	98	»
ORNE.															
Gacé	199	1904	83	122	37	51	91	61	»	»	»	30	39	47	»
»	»	1909	»	»	»	»	»	»	70	50	50	105	53	88	»
Rémalard	127	1905	24	29	80	18	58	68	48	»	»	46	95	28	»
»	»	1906	92	87	31	»	77	»	33	30	»	44	69	57	»
»	»	1908	28	43	45	16	82	73	111	»	»	29	21	50	»
Ventes-de-Bourses	148	1905	32	36	95	29	38	66	55	65	88	»	124	32	»
»	»	1906	110	80	33	66	62	14	37	»	42	39	69	63	»
»	»	1907	21	43	13	66	124	60	35	21	»	152	47	64	»
Argentan	155	1906	80	57	34	71	61	10	15	»	»	»	»	»	»
Flers	214	1906	78	»	25	54	64	6	8	37	25	»	61	81	»
Mâles (Château)	175	1908	»	14	48	42	62	53	66	30	37	33	33	45	»
La Ferté-Macé	232	1910	169	138	41	33	100	79	83	89	26	205	229	100	1292
Forêt de Bonsmoulins (La Ferrière-au-Doyen)	297	1910	166	111	52	31	86	76	95	68	39	122	197	100	1143

Stations.	Altitude.	Années.	Janv.	Fév.	Mars.	Avril.	Mai.	Juin.	Juill.	Août.	Sept.	Oct.	Nov.	Déc.	Total de l'année.
PAS-DE-CALAIS.															
Wimereux	6	1906	»	»	»	»	»	»	»	»	»	»	132	59	»
»	»	1907	19	29	18	32	28	30	15	16	22	83	75	46	413
»	»	1908	»	24	17	47	15	13	33	114	75	13	12	26	»
»	»	1909	7	9	35	13	»	39	64	55	58	97	28	60	»
»	»	1910	51	72	»	»	»	31	54	»	»	»	118	21	»
HAUTE-SAONE.															
Aillevillers	296	1907	68	65	67	94	95	96	69	34	39	145	44	146	962
»	»	1908	»	»	89	103	166	37	91	68	149	9	97	55	»
»	»	1909	84	31	138	71	29	119	148	36	137	178	91	119	1181
»	»	1910	145	133	34	71	130	139	153	101	77	68	216	115	1382
Conflandey	227	1907	60	57	45	67	91	79	55	13	20	144	30	115	776
»	»	1908	41	76	76	66	179	38	107	51	112	2	59	55	862
»	»	1909	40	18	105	60	20	125	97	49	106	141	65	125	951
»	»	1910	130	104	26	53	92	138	114	85	44	61	224	114	1185
Ballon-de-Servance	1216	1908	52	170	89	126	177	62	137	127	220	6	54	114	1334
SAONE-ET-LOIRE.															
Haut-Folin	903	1887	150	25	50	74	162	86	84	77	85	150	124	266	1333
»	»	1906	224	221	89	79	126	49	14	76	51	118	221	231	1499
Les Courreaux	800	1906	215	236	158	88	126	52	17	74	46	125	231	250	1618
SEINE.															
Saint-Maur (Usine Mun.)	37	1881	58	42	43	46	38	33	50	66	80	37	33	27	553
»	»	1882	10	23	39	54	42	44	54	58	81	58	123	69	655
»	»	1883	52	34	29	22	42	58	54	29	110	75	62	19	586
»	»	1884	27	44	20	24	50	40	46	63	36	17	21	76	464
»	»	1897	42	39	72	95	31	82	43	95	51	14	10	58	632
»	»	1905	21	22	71	22	50	75	51	90	52	30	96	21	601
»	»	1906	66	37	29	39	67	6	53	63	21	40	85	48	554
Porte d'Ivry	58	1910	77	80	24	60	81	102	73	36	28	69	133	59	822
SEINE-ET-MARNE.															
Courbeton	?	1891	39	0	72	43	116	101	47	40	37	42	46	100	683
Melun (P. C.)	51	1891	16	4	40	31	91	44	47	17	33	42	33	44	442
Melun (Écluse)	47	1891	13	6	53	30	95	33	48	17	36	44	44	62	481
Touquin	113	1891	20	10	72	42	125	66	58	56	44	50	75	83	701
La Ferté-sous-Jouarre	58	1891	42	5	66	37	109	76	80	63	23	42	37	75	655
Rebais	150	1891	»	»	»	»	»	»	»	»	45	51	55	89	»
Coulommiers	86	1891	45	9	69	37	105	51	67	48	38	57	45	66	637
Meaux (P. C.)	53	1891	18	3	60	29	105	59	80	52	44	41	44	49	584
»	»	1906	84	37	37	49	56	7	63	45	22	53	69	63	585
»	»	1909	36	14	91	42	39	54	108	40	68	94	22	70	678
Nemours (P. C.)	60	1891	29	8	76	33	95	57	55	32	25	43	53	59	565
»	»	1909	48	20	87	36	31	75	96	63	44	78	49	104	731
»	»	1910	99	85	7	73	120	120	77	33	22	65	138	69	908
Rebais (P. C.)	150	1909	56	25	115	44	30	87	113	51	96	106	28	107	858

Stations.	Altitude.	Années.	Janv.	Fév.	Mars.	Avril.	Mai.	Juin.	Juill.	Août.	Sept.	Oct.	Nov.	Déc.	Total de l'année.
SEINE-ET-OISE.															
Vaucluse	53	1910	85	88	19	47	83	107	57	36	23	88	137	54	824
Ville-Évrard	»	1910	74	77	19	53	84	111	62	34	19	80	120	44	777
SEINE-INFÉRIEURE.															
Bois-Guillaume (M. Gascard)	160	1886	73	17	47	32	35	2	29	57	37	115	26	100	570
»	»	1887	4	7	16	46	71	46	10	69	61	50	68	99	547
»	»	1888	32	»	74	48	22	66	144	49	19	33	36	38	»
»	»	1889	41	97	36	58	76	20	79	61	57	84	45	58	712
»	»	1890	71	5	38	72	80	62	88	92	28	70	85	26	717
»	»	1891	24	»	»	48	63	65	87	27	54	62	57	109	»
»	»	1892	26	»	49	28	4	43	59	60	39	»	53	80	»
»	»	1893	51	65	10	7	41	39	68	29	45	82	81	55	573
»	»	1894	73	53	44	39	45	79	98	61	76	67	48	53	736
»	»	1895	51	2	67	57	52	40	98	92	17	73	81	83	713
»	»	1896	22	7	56	7	4	44	33	67	173	91	45	74	623
»	»	1897	27	84	72	85	38	52	30	139	108	12	11	81	739
»	»	1898	10	78	25	39	112	70	15	83	39	63	46	49	629
»	»	1899	91	21	11	88	72	22	111	41	73	35	22	52	639
»	»	1900	87	94	14	17	43	56	37	45	32	73	68	76	642
Bihorel (M. Gascard)	151	1904	80	77	61	46	68	48	46	37	57	58	30	90	698
»	»	1905	30	44	90	50	44	64	66	59	63	51	117	43	721
»	»	1906	62	85	56	65	75	20	29	25	44	50	98	90	699
»	»	1907	42	30	42	82	41	63	48	40	14	109	47	60	618
»	»	1908	38	62	42	42	32	53	108	41	75	30	63	55	641
»	»	1909	60	16	103	51	35	73	63	57	77	127	26	84	772
»	»	1910	142	94	52	49	81	101	140	88	16	76	142	54	1035
Épreville-Martainville	159	1903	46	15	67	56	33	74	106	56	83	160	88	52	836
»	»	1904	88	92	62	61	69	51	60	56	42	57	49	84	771
»	»	1905	32	38	112	49	38	89	35	64	79	36	123	46	741
»	»	1906	101	93	52	72	88	30	50	20	51	38	108	90	793
Rouen (Obs. popul.)	46	1905	29	47	85	45	42	68	69	56	69	56	110	32	708
»	»	1906	112	91	57	49	78	24	58	19	46	45	101	103	783
»	»	1907	49	36	31	96	40	49	75	39	14	106	46	70	651
»	»	1908	45	66	47	50	34	67	99	37	72	30	66	68	681
»	»	1909	52	18	117	57	36	75	58	61	95	127	30	93	819
»	»	1910	176	116	58	61	97	170	139	85	17	87	158	63	1227
Rouen (Obs. N. Cartier)	?	1905	29	47	85	47	43	112	56	61	82	53	136	32	783
»	»	1906	121	101	60	66	82	18	50	20	56	47	117	114	852
»	»	1907	42	33	27	98	43	52	85	42	13	117	49	75	676
»	»	1908	27	60	48	53	29	47	82	41	71	38	63	64	623
»	»	1909	48	19	114	57	37	76	56	63	83	140	32	87	812
»	»	1910	168	109	60	58	109	160	129	81	22	80	159	65	1200
L'Ailly (phare)	85	1905	13	34	89	35	67	118	46	118	76	58	116	21	791
Fécamp (sém.)	112	1905	38	32	131	41	42	100	55	120	124	42	145	40	910
Forges	168	1906	57	48	54	22	66	15	24	24	35	34	98	65	532
Grand-Couronne (M. Caille)	12	1906	99	62	41	73	70	17	34	23	40	35	107	81	682
»	»	1907	24	21	13	92	38	53	91	47	8	87	43	55	572
»	»	1908	23	57	34	38	36	49	99	40	96	29	42	43	586
»	»	1909	33	28	84	39	49	73	46	77	60	116	25	82	712
»	»	1910	112	73	57	33	86	194	140	94	16	74	148	52	1079

Stations.	Altitude.	Années.	Janv.	Fév.	Mars.	Avril.	Mai.	Juin.	Juill.	Août.	Sept.	Oct.	Nov.	Déc.	Total de l'année.
VAUCLUSE.															
Mérindol (M. Perrottet des Pins).	110	1909	8	25	135	14	37	104	5	35	154	67	50	29	663
»	»	1910	2	30	54	88	56	61	5	17	31	118	117	143	722
Avignon (Banlieue).....	20	1910	3	37	77	93	83	87	52	»	»	»	»	122	»
VENDÉE.															
Les Sables-d'Olonne.....	6	1906	87	95	27	26	18	0	32	15	7	100	130	67	604
Saint-Gilles-sur-Vie.....	11	1906	76	102	43	29	21	4	40	20	12	99	127	71	644
L'Aiguillon-sur-Mer.....	4	1906	»	»	»	21	21	»	11	11	4	97	107	52	»
Le Goufre.....	4	1909	31	1	53	3	21	64	1	18	60	78	28	97	455
Bouin.....	6	1910	92	173	38	35	46	44	42	88	6	51	215	139	969
YONNE.															
Vassy-sous-Pisy.....	340	1882	17	25	31	69	39	114	118	42	32	87	150	181	905
»	»	1893	37	»	»	»	»	»	»	»	»	»	42	13	»
Mont-Saint-Sulpice.....	190	1882	14	32	22	50	27	65	60	34	»	68	126	89	»
»	»	1883	»	»	29	27	64	70	80	»	64	78	67	47	»
Aillant.....	115	1883	41	28	28	13	60	107	101	»	39	»	»	»	»
Cravant.....	125	1883	40	25	32	17	26	56	75	8	61	70	68	49	527
»	»	1884	17	32	5	25	47	53	72	42	37	26	23	70	449
Moutiers.....	235	1888	25	15	96	38	56	108	132	80	18	51	61	40	720
»	»	1901	18	12	55	89	40	17	93	29	97	44	14	63	571
Rogny.....	173	1888	16	15	77	60	56	102	95	61	9	40	54	27	612
»	»	1901	21	14	62	80	31	25	51	36	94	36	0?	32	482?
Coulanges-sur-Yonne.....	155	1901	46	34	107	114	37	75	102	21	36	65	17	59	713
Vézelay (C. M.).....	309	1901	37	21	68	159	32	130	109	26	»	»	20	74	»
»	»	1906	35	94	48	46	45	32	25	32	28	53	141	77	706
Vézelay (P. C.).....	269	1906	95	115	67	53	68	25	28	45	37	61	135	112	841
»	»	1910	204	118	33	82	111	180	165	117	47	71	248	143	1519
Avallon.....	249	1904	48	116	32	41	67	130	43	57	90	14	21	55	714
»	»	1906	63	81	36	52	60	21	35	35	29	36	109	63	620
»	»	1910	119	99	20	58	89	158	102	104	39	58	180	93	1119
Auxerre.....	99	1906	80	74	44	40	65	23	31	29	23	35	99	67	610
Toucy.....	196	1906	121	97	58	55	84	29	74	45	21	41	156	124	905
»	»	1910	184	173	13	87	130	119	95	51	31	73	219	118	1293
Pomats.....	170	1907	32	37	36	58	47	46	91	25	12	135	31	38	588
Sainpuits.....	245	1910	135	61	14	78	108	169	106	92	39	100	262	105	1269
Sens (Saint-Martin).....	100*	1910	»	»	13	60	105	153	95	58	40	74	136	75	»
Joigny.....	82	1910	143	95	4	56	122	129	75	65	25	82	166	91	1053

PLANCHES.

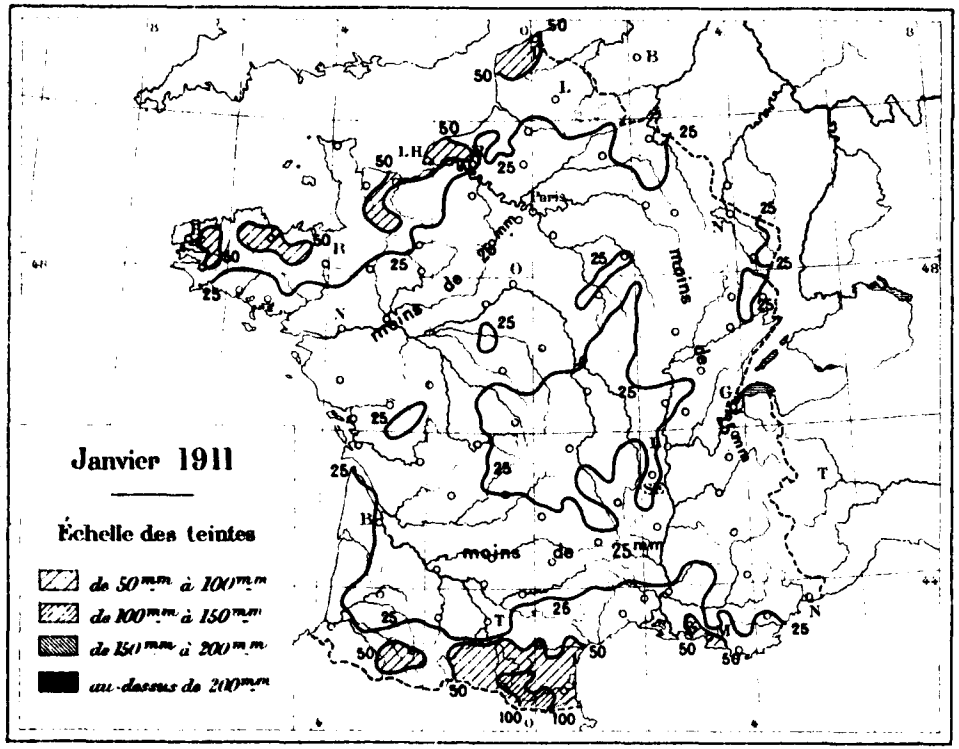

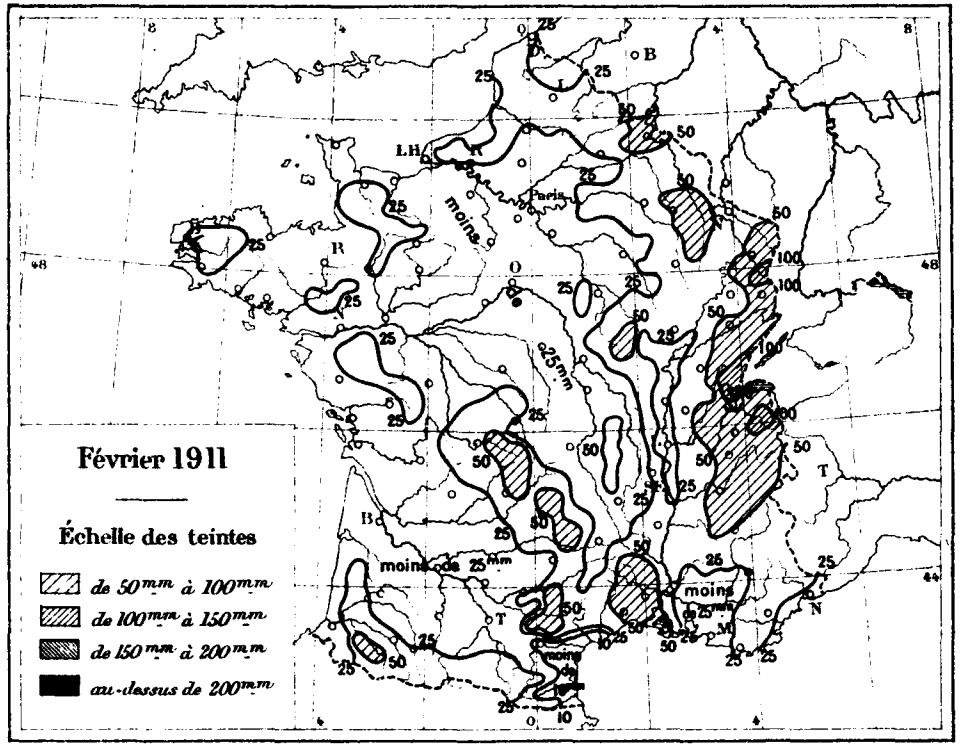

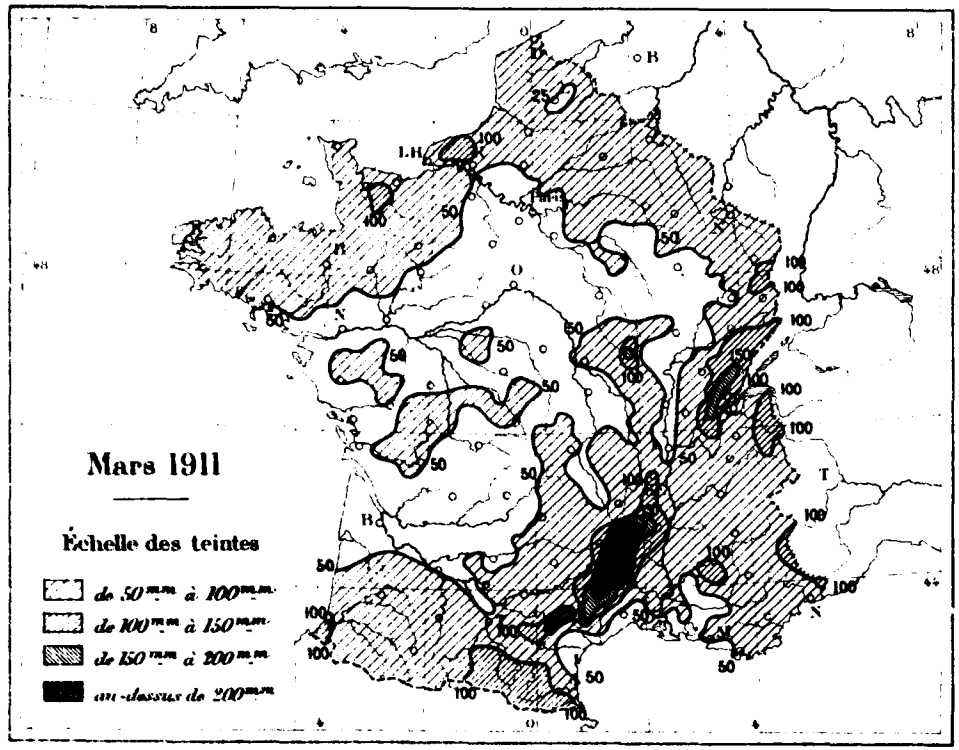

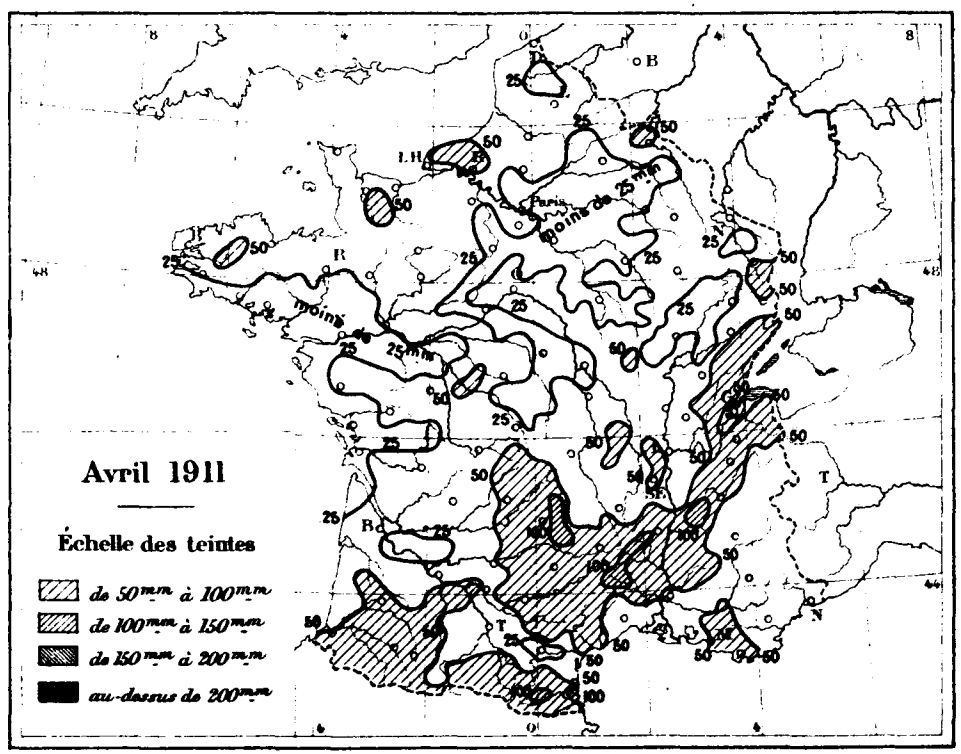

E. Morieux, Gr.

GAUTHIER-VILLARS, ÉDITEUR.

Imp. Monrocq, Paris

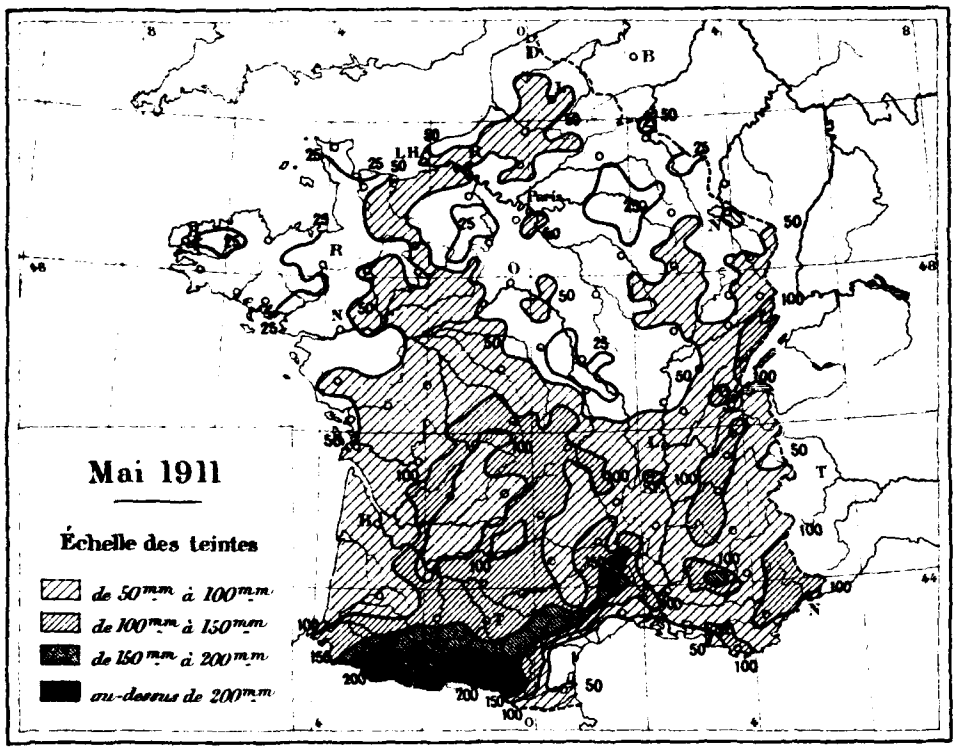

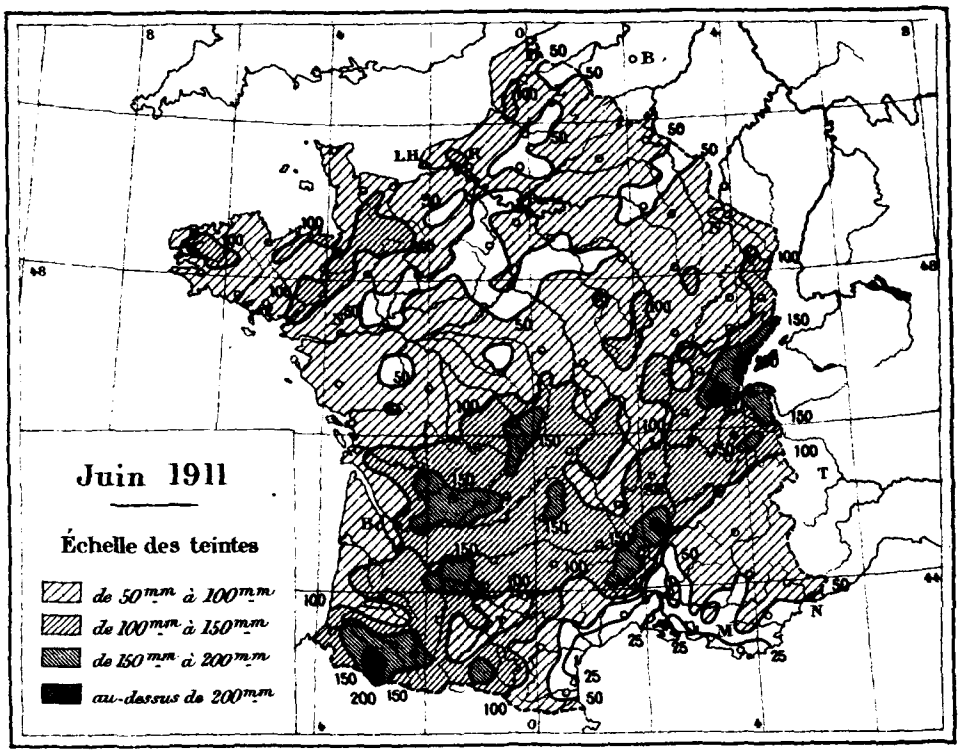

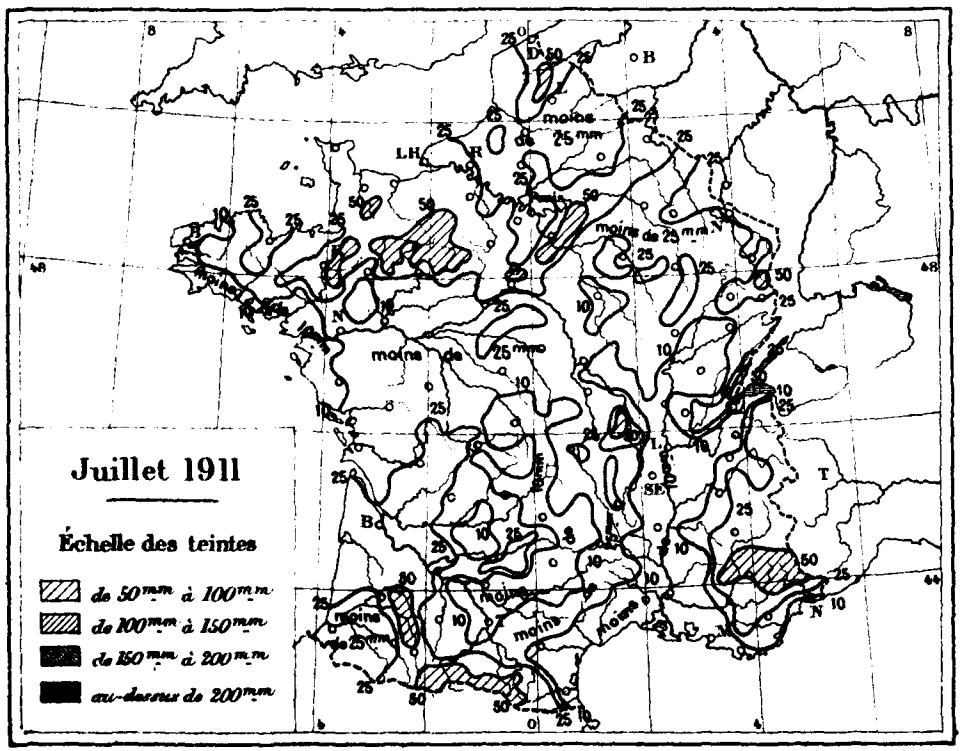

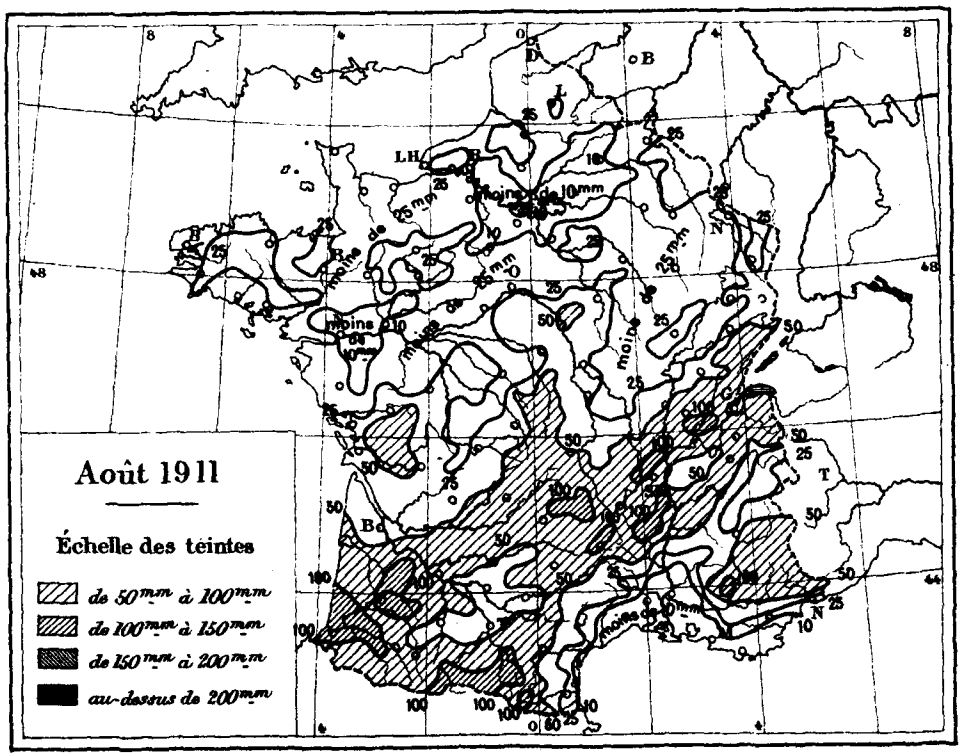

E. Morieu, Gr.

GAUTHIER-VILLARS, ÉDITEUR.

Imp. Monrocq, Paris.

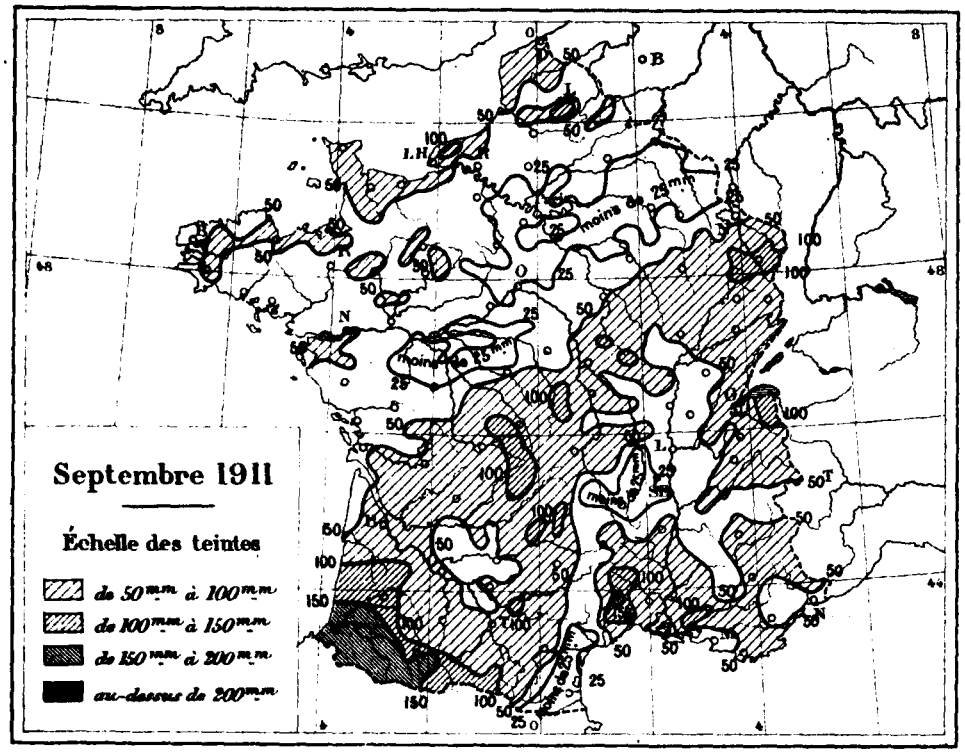

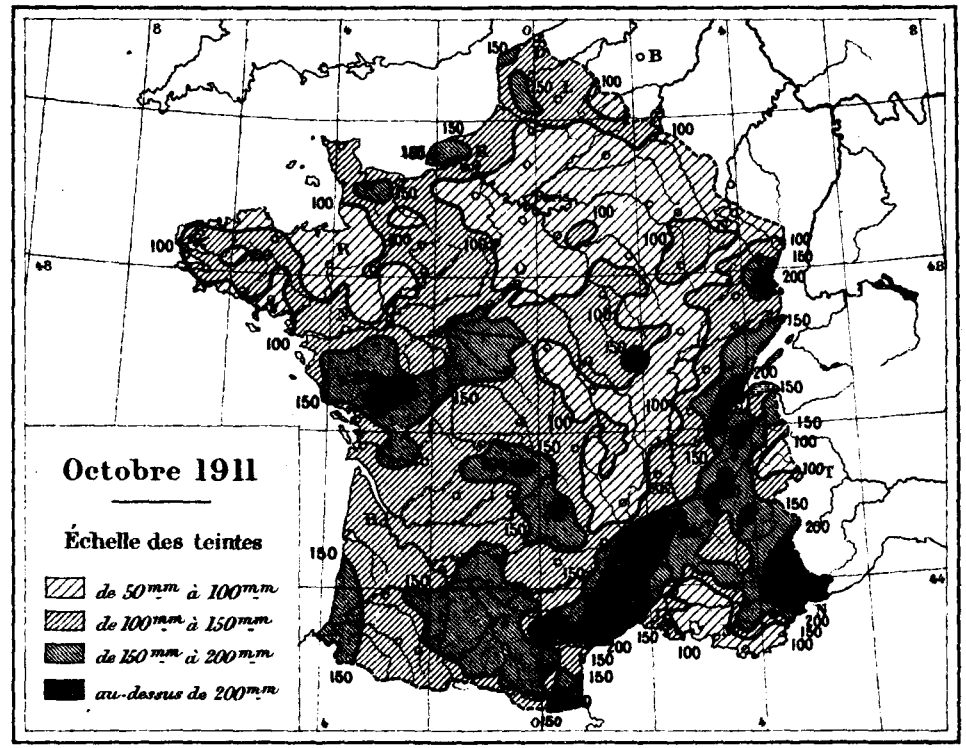

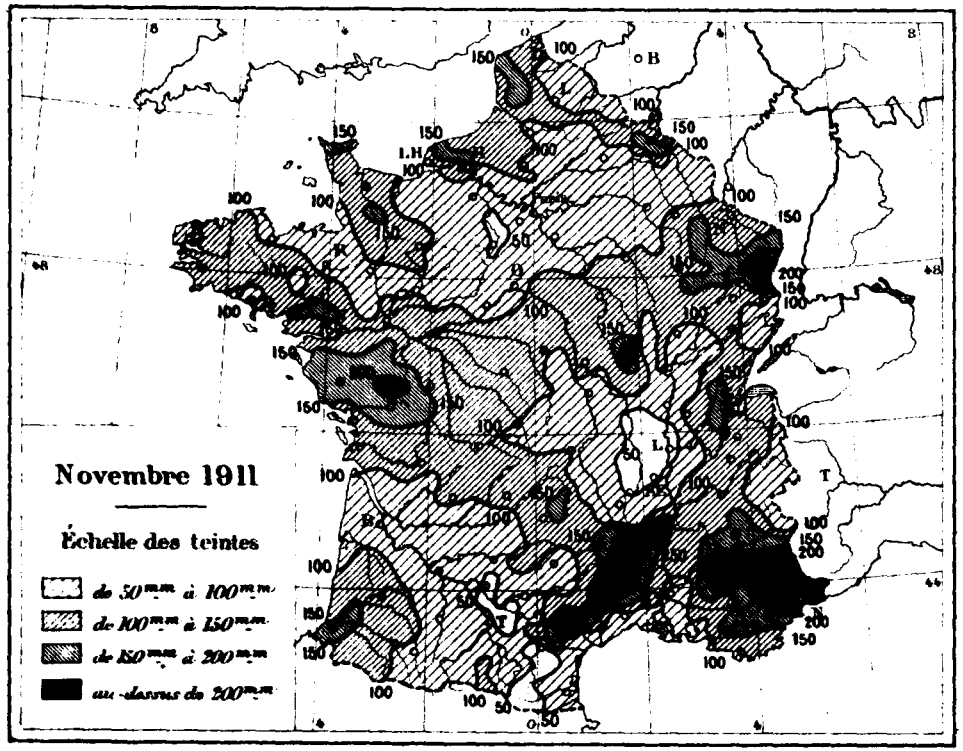

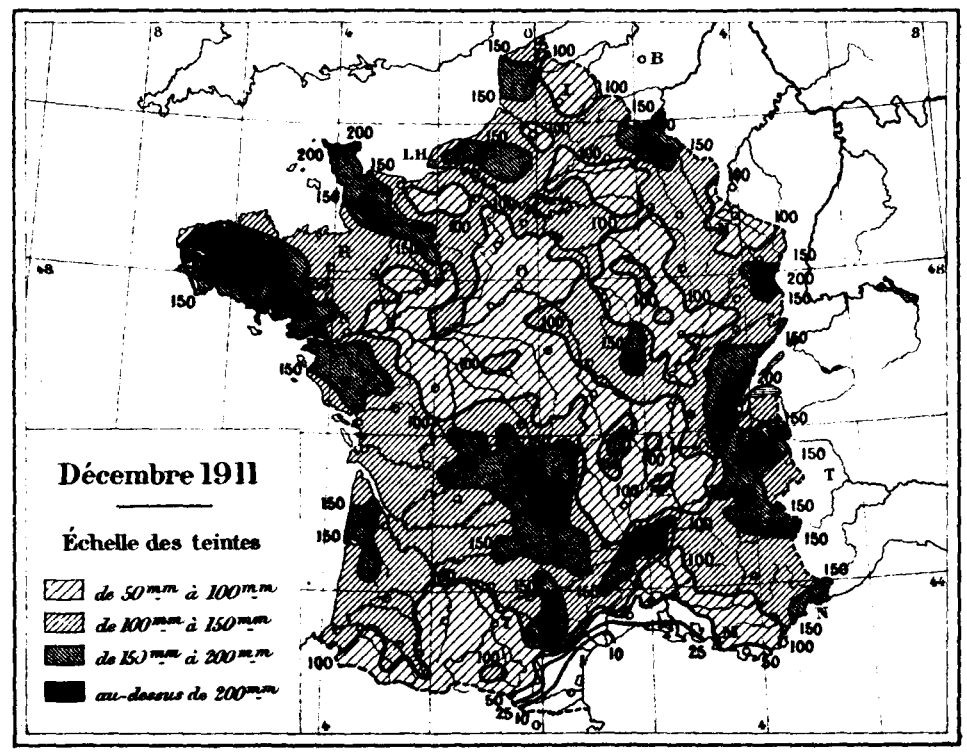

E. Morieu, Gr.

GAUTHIER-VILLARS, ÉDITEUR.

Imp. Monrocq, Paris.

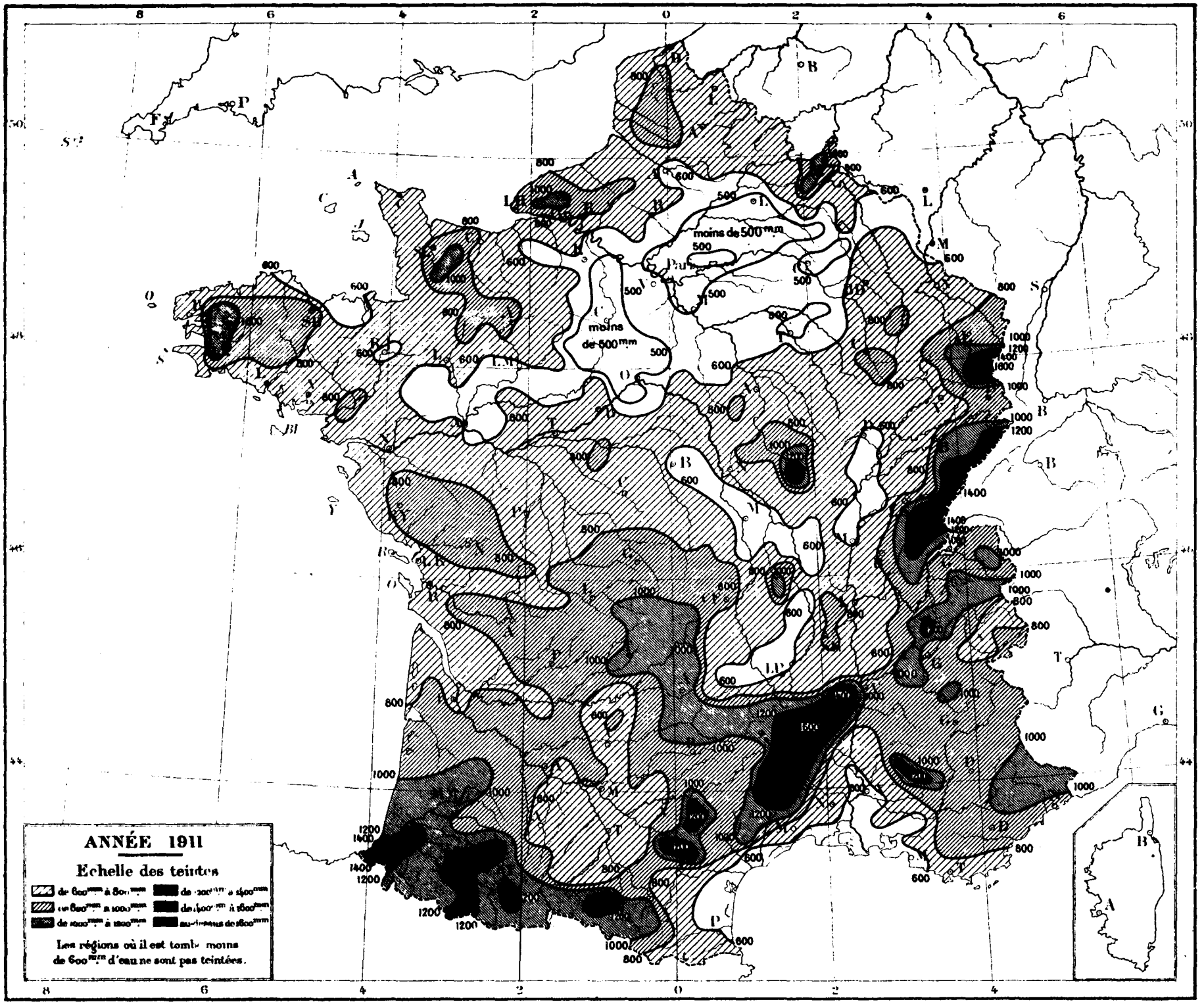

E. Maison, Gr.

GAUTHIER-VILLARS, ÉDITEUR.

Imp. Monrocq, Paris.

ERRATA.

Pluies de 1897.

Pages.		Au lieu de	Lisez
102	Pannetière, total de novembre	2	20
»	» l'année	985	1003

Pluies de 1901.

114	Clermont (Obs.), total de janvier	84	57
»	» février	79	8
»	» l'année	870	772

Pluies de 1902.

102	Clamecy (P. C.), altitude	147	149
»	» total de janvier	59	56
»	» » février	45	41
»	» » mars	63	68
»	» » mai	80	85
»	» » juin	80	85
»	» » l'année	699	707

Pluies de 1903.

102	Clamecy, *lire* (P. C.) *au lieu de* (C. M.), et *vice versa*.		
107	Forêt-des-Trois-Fontaines, total de janvier	54	41
»	» mars	54	71
»	» avril	41	99
134	Saint-Bauzille, total de janvier	58	38

Pluies de 1904.

102	Pour Clamecy et Clamecy (P. C.), de juillet à décembre, intervertir les nombres de ces deux stations.		
»	Clamecy, total de l'année	650	595
»	Clamecy (P. C.) »	636	691
134	Mont-Aigoual (Obs.), total d'août	35	45

Pluies de 1905.

102	Clamecy, total de juin	16	13
»	» » l'année	655	652

Pluies de 1906.

Pages.		Au lieu de	Lisez
102	Clamecy, altitude	149	147
»	Les Herbiers, total de juin	1	8
»	» » l'année	860	867

Pluies de 1908.

101	Clamecy	Clamecy	Clamecy (P. C.)
»	» total de décembre	53	54
»	» » l'année	749	750
121	Champigné (La Frogeraie), total de l'année	521	511
145	Aux Errata	Le Faouët	Glomel

Pluies de 1909.

91	Le Palais (Belle-Isle), total de décembre	119	109
102	Clamecy	Clamecy	Clamecy (P. C.)
»	» total de janvier	52	60
»	» » l'année	731	739
107	Reims	Reims (Lycée)	Reims (La Cerisaie)
»	» total de juillet	104	105
»	» » l'année	659	660
115	Le Breuil, total de novembre	57	14
»	» » l'année	618	575
141	Alais (S. hy), total de l'année	872	878

Pluies de 1910.

107	Suippes, total de l'année	.	986
112	Le Palais (Belle-Isle), altitude	77	36
126	Mur-de-Barrez, total de l'année	1947	1694
144	Grignon, altitude	84	115

Pluies de 1911.

Les observations de la station de *Saint-Pons* qui figurent au détail (pp. 7, 15, 23, 31, 39, 47, 55, 63, 71, 79, 87 et 95) doivent être supprimées. Il en est de même de celles de la station de *Riscle* pour les mois de mars (p. 22), avril (p. 30) et mai (p. 39).

1	Guerbigny (M. Palyart), le 23 janvier	.	0
2	Betz, le 2 janvier	2	3
6	Mauléon-Licharre, le 31 janvier	.	2
	Belfort (Château), total de janvier	12	13
8	Beaucaire (M. Pugnet), total de janvier	1	1?
18	Clamecy (P. C.), total de mars	26	46
32	Ajaccio (C. M.). le 9 avril	21	1
45	Blois (E. N.), le 19 juin	47	14
»	» total de juin	130	97?
72	Annecy (E. N.), total de septembre	63	60
»	Ajaccio (E. N.), le 24 septembre	2	.
83	Belle-Isle (ph.), le 10 novembre	12	2
»	» le 11 novembre	2	12

ERRATA.

Pages.		Au lieu de	Lisez
87	Gignac, le 18 novembre.....	.	0
97	Girancourt, altitude.....	346	366
103	Landreville, total de l'année.....	?	615?
106	Aillianville, total de l'année.....	926	1026
132	Pont-Rouge, altitude.....	37	31
144	Thorenc (M. Esmonet), total de janvier.....	53	33
147	Gien (M. Raffard), total de juillet 1896.....	20	29

TABLE DES MATIÈRES.

Pages.

INTRODUCTION ..... (I

TABLEAUX D'OBSERVATIONS :

Janvier 1
Février 3
Mars 3
Avril 3
Mai 3
Juin 3
Juillet 3
Août 3
Septembre 3
Octobre 3
Novembre 3
Décembre 89

RÉSUMÉ. — Totaux mensuels; total de l'année; nombre de jours pluvieux 97

COMPLÉMENTS :

Observations de diverses stations des départements de l'Aisne, la Charente, la Côte-d'Or, la Creuse, l'Eure-et-Loir, le Finistère, l'Indre, le Loiret, la Lozère, Maine-et-Loire, la Marne, la Haute-Marne, la Nièvre, le Nord, l'Oise, l'Orne, le Pas-de-Calais, la Haute-Saône, Saône-et-Loire, Seine, Seine-et-Marne, Seine-et-Oise, Seine-Inférieure, Vaucluse, Vendée et Yonne, et pour des années comprises entre 1881 et 1910 145

ERRATA :

Aux Volumes de 1897, 1901, 1902, 1903, 1904, 1905, 1906, 1908, 1909, 1910 et 1911 153

Planches.

PLANCHES. — Cartes de la pluie tombée pendant chaque mois ..... I à III
Cartes de la pluie totale de 1911 IV

52778 Paris. — Imprimerie GAUTHIER-VILLARS et Cie, 55, quai des Grands-Augustins.

MINISTÈRE DE L'INSTRUCTION PUBLIQUE.

LIBRARY
FEB 1 6 1916
Weather Bureau

ANNALES

DU

BUREAU CENTRAL MÉTÉOROLOGIQUE

DE FRANCE,

PUBLIÉES

PAR A. ANGOT,

DIRECTEUR DU BUREAU CENTRAL MÉTÉOROLOGIQUE.

ANNÉE 1911.

III.

PLUIES.

PARIS,

GAUTHIER-VILLARS ET Cie, IMPRIMEURS-LIBRAIRES,

Quai des Grands-Augustins, 55

1914