MINISTÈRE DE L'INSTRUCTION PUBLIQUE

ANNALES

DU

BUREAU CENTRAL MÉTÉOROLOGIQUE

DE FRANCE

PUBLIÉES PAR L'OFFICE NATIONAL MÉTÉOROLOGIQUE

ANNÉE 1916.

PLUIES

QC
989
.F9
A36
année 1916
pt. 3

PARIS

A L'OFFICE NATIONAL MÉTÉOROLOGIQUE, RUE DE L'UNIVERSITÉ, 176,

ET CHEZ

GAUTHIER-VILLARS ET Cie, ÉDITEURS, QUAI DES GRANDS-AUGUSTINS, 55

1924

LIBRARY

JAN 2000

National Oceanic & Atmospheric Administration
U.S. Dept. of Commerce

National Oceanic and Atmospheric Administration

Environmental Data Rescue Program

ERRATA NOTICE

One or more conditions of the original document may affect the quality of the image, such as:

Discolored pages
Faded or light ink
Binding intrudes into the text

This document has been imaged through the NOAA Environmental Data Rescue Program. To view the original document, please contact the NOAA Central Library in Silver Spring, MD at (301) 713-2607 x124 or www.reference@nodc.noaa.gov.

Information Manufacturing Corporation
Imaging Subcontractor
Rocket Center, West Virginia
September 14, 1999

ANNALES

DU

BUREAU CENTRAL MÉTÉOROLOGIQUE

DE FRANC

PLUIES.

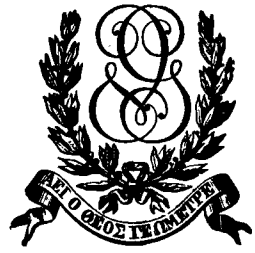
ΕΙ Ο ΘΕΟΣ ΓΕ(ΜΕΤΡΕ

RÉPARTITION

DES PLUIES EN FRANCE

PENDANT L'ANNÉE 1916.

ABREVIATIONS.

P. C.	Ponts et Chaussées.
C. M.	Commission météorologique.
E. N.	École normale.
E. Ag.	École d'agriculture.
St. Agr.	Station agronomique.
S. Hy.	Service hydraulique.
S. M.	Service municipal de la ville de Paris.
Sém.	Sémaphore.
Ph.	Phare.
h. b.	Hors bois.
s. b.	Sous bois.
T.	Pluviomètre placé sur un toit.
h.	Haut.
b.	Bas.
St. Mil.	Station militaire aux Armées.

OBSERVATIONS DU MOIS DE JANVIER 1916.

STATIONS.	1	2	3	4	5	6	7	8	9	10	11	12	13	14	15	16	17	18	19	20	21	22	23	24	25	26	27	28	29	30	31	TOTAL.
BASSIN DU RHIN.																																
Saint-Pierre	6	14	1	2	0	7	.	12	4	0	4	2	4	7	1	.	.	.	.	.	2	.	.	.	.	0	.	.	.	.	65
Rheinau.....	0	1	2	0	0	0	4	4	1	.	1	2	.	4	0	.	.	0	0	0	1	.	0	.	0	.	.	0	0	.	.	22
Mulhouse (écluse).	1	5	4	1	0	1	0	10	2	.	0	1	0	5	0	0	.	.	.	.	1	.	.	.	.	.	.	1	.	.	.	34
Lac d'Alfeld (près Sewen).	16	21	7	35	7	10	11	14	21	18	4	9	1	23	12	.	.	1	2	11	28	12	.	.	.	.	.	.	.	.	.	263
Colmar.....	0	0	1	0	.	0	.	1	2	.	1	1	0	2	0	.	.	.	0	.	0	.	.	.	.	.	.	0	.	.	.	10
Rothau.....	3	4	4	10	2	2	4	20	7	1	3	7	3	15	1	1	.	.	.	.	15	.	1	.	0	0	0	1	.	.	.	104
Strasbourg.....	0	1	2	0	0	0	3	1	0	0	2	1	1	3	2	0	.	0	0	.	1	.	1	.	.	0	0	0	.	.	.	20
Zinswiller.....	2	1	3	10	.	0	8	8	1	0	3	5	2	4	2	0	.	0	0	0	3	.	0	.	0	0	.	1	.	.	.	54
Lauterbourg (Port)	2	.	.	2	.	0	2	7	0	.	0	5	0	4	.	.	.	0	.	.	6	.	0	.	.	.	.	1	.	.	.	29
BASSIN DE LA MOSELLE.																																
Baccarat.....	.	1	2	.	2	3	3	9	4	2	1	3	4	2	1	.	.	.	.	1	4	5	.	.	1	.	2	2	1	.	.	54
Lunéville.....	.	.	0	0	0	6	1	3	6	4	.	2	3	1	6	0	.	.	.	.	1	5	.	1	.	0	.	.	.	.	.	39
Nancy (Faculté)...	0	2	1	2	1	.	.	9	2	2	2	6	.	3	0	0	.	.	0	0	5	.	.	.	0	1	1	.	.	.	.	39
Ballon de Servance (Fort).	6	48	35	2	22	11	34	29	5	.	.	26	28	22	3	0	.	0	0	21	3	.	.	.	.	1	1	.	.	.	.	298
Mirecourt (E. N.)..	6	3	3	.	2	.	4	8	.	0	1	.	8	0	0	.	.	.	1	4	0	.	.	0	1	.	2	.	.	.	.	42
Vézelise.....	2	3	1	0	0	1	0	6	1	.	1	1	5	6	1	0	.	.	1	0	3	.	.	.	0	1	.	2	0	.	.	35
Foug.....	3	2	3	0	0	4	0	.	.	.	5	3	2	4	0	0	.	.	1	1	3	1	0	.	0	1	1	1	.	.	.	37
Metz.....	3	0	1	1	2	0	0	6	1	0	2	3	3	7	0	0	.	1	0	0	6	0	0	.	1	0	0	0	.	.	.	38
Gondrexange.....	3	1	1	8	1	1	2	9	2	0	3	4	2	4	0	0	.	1	0	1	7	.	1	.	1	1	0	1	0	.	.	54
Sarreguemines (écluse)...	3	2	3	3	2	2	6	10	2	0	2	2	2	8	0	1	.	3	.	1	8	0	1	.	0	0	0	.	.	.	.	62
BASSINS DE LA MEUSE, DE LA CHIERS ET DE LA SAMBRE.																																
Pouilly (Hte-Marne)	1	4	5	2	1	3	3	2	.	5	6	.	7	1	.	.	.	.	2	1	2	.	.	.	2	1	2	.	.	.	.	50
Contrexéville	9	4	.	.	3	3	.	.	.	3	.	.	7	.	.	2	.	5	.	.	.	3	.	1	.	.	.	.	.	.	.	41
Châtenois.....		8	4	.	3	4	5	3	.	1	1	1	12	.	.	.	.	.	.	8	3	1	.	.	.	2	.	.	.	.	.	56
Neufchâteau(M. Grandcolas)	3	7	4	.	4	.	2	3	1	.	1	2	8	1	.	.	.	.	1	5	3	.	1	.	2	0	2	.	.	.	.	50
Vouthon-Bas.....	4	4	2	0	3	0	3	9	.	1	1	1	9	5	.	0	.	.	.	6	4	.	.	.	2	3	5	.	.	.	.	63
Commercy (E. N.).	4	2	3	.	3	0	8	2	1	0	3	0	9	3	.	1	0	0	1	8	.	.	.	.	2	0	0	.	.	.	.	51
BASSINS DE L'ESCAUT, DE LA LYS, DE L'YSER ET DE L'AA.																																
Dunkerque (sém.).	1	7	.	.	2	2	3	.	.	.	1	.	4	.	.	.	.	7	.	3	2	.	.	1	1	0	.	4	.	.	.	38
St-Pol-sur-Mer (st. mil.)	0	1	7	.	1	1	0	3	1	1	.	1	4	1	0	.	.	1	5	3	1	0	0	.	1	.	.	2	.	.	.	33
BASSINS DE LA CANCHE, DE LA SOMME, DE LA BÉTHUNE, ETC.																																
Cap Gris-Nez(sém.)	0	7	4	2	3	2	1	2	.	2	1	1	2	.	.	0	1	3	0	3	1	1	.	3	.	1	1	1	1	0	0	44
Boulogne (P.-C.)...	3	10	.	5	2	.	7	1	2	.	2	5	1	.	.	.	6	11	4	3	.	1	.	.	1	1	3	.	.	.	.	71
La Canche(Le Touquet)	6	7	1	2	1	.	3	.	1	.	1	5	.	0	.	.	5	7	4	1	1	.	.	.	.	0	0	.	.	.	.	45
St-Riquier (M. Motte).	1	1	3	1	2	0	0	3	.	.	1	1	4	0	0	0	1	3	1	.	.	.	1	1	0	.	1	1	.	.	.	26
Eu.....	3	2	2	.	3	.	1	3	.	.	.	.	5	.	3	.	.	5	2	3	.	.	2	.	1	.	.	1	.	.	.	35
Neufchâtel-en-Bray	4	1	5	0	3	1	.	5	0	.	.	0	5	.	1	1	.	2	1	3	.	4	1	0	2	.	1	0	.	.	.	41
Dieppe.....	3	0	5	.	2	1	0	2	.	.	.	.	0	.	4	.	.	1	3	5	0	.	1	.	0	.	0	.	.	.	.	28

STATIONS.	1	2	3	4	5	6	7	8	9	10	11	12	13	14	15	16	17	18	19	20	21	22	23	24	25	26	27	28	29	30	31	TOTAL.
BASSINS DE LA CANCHE, DE LA SOMME, DE LA BÉTHUNE, ETC. (suite).																																
Têtes	8	1	21	8	.	.	.	.	2	.	.	.	.	3	0	3	2	3	0	1	2	1	0	.	.	1	1	.	.	.	.	57
Cany-Barville	0	2	3	.	.	2	2	.	.	.	.	2	2	.	0	.	3	4	.	3	.	2	.	1	.	1	.	.	.	.	.	.	25
Bréauté	2	3	6	.	3	.	2	4	.	0	.	.	5	.	.	2	.	4	4	3	1	3	2	.	0	.	2	0	.	.	.	44
Cap d'Antifer (ph.)	0	8	.	4	1	0	2	.	.	.	.	6	.	.	1	.	2	5	4	0	1	1	.	0	0	0	0	.	.	.	.	.	38
BASSIN DE LA SEINE.																																
Château-Chinon	1	24	8	3	.	10	11	12	2	0	3	11	3	4	.	.	.	.	2	2	7	.	.	.	0	0	1	.	.	.	.	103
Lormes	.	10	6	.	.	.	2	6	.	.	6	5	3	1	.	.	.	0	3	2	4	0	1	.	1	0	1	0	.	.	.	51
Clamecy (P. C.)	1	5	3	1	.	2	1	2	.	.	2	.	.	3	.	.	.	.	.	3	1	.	.	.	.	1	.	.	.	.	.	25
Marigny-le-Cahouët	6	.	2	.	2	4	.	2	.	.	6	.	4	.	.	.	.	.	.	3	.	.	.	.	.	.	1	.	.	.	.	30
Montbard (Écluse)	3	2	2	.	.	1	3	2	.	2	1	3	2	.	.	.	.	1	1	2	.	0	.	0	0	1	.	.	.	.	.	25
Auxerre (C. M.)	2	2	0	.	1	2	2	1	.	.	1	.	2	.	.	.	.	2	.	2	.	.	.	.	1	1	0	.	.	.	.	19
Tonnerre (P. C.)	2	2	3	1	.	2	2	2	3		1		4	.	.	.		0	1	2	3		0	.	.	1		1	.	.	.	29
Laroche-sur-Yonne	2	.	2	.	3	.	.	.	.	2	1	3	1	.	.	.	.	4	.	.	.	.	.	2	2	2	.	.	.	.	.	23
Vanlay	3	2	.	.	4	1	1	.	.	.	.	4	2	.	.	.	5	.	.	4	.	.	.	.	.	1	.	.	.	.	.	27
St-Martin (Sens)	.		6	4	1		3	7	.	.	.		3	.	.	.	.	.	3	.	4	.	.		2	.	.	.	.	.	.	33
Villeneuve-l'Arch.	3	3	0	2	1	2	4	2	.	.	.	2	3	1	.	.	.	4	.	5	.	.	.	1	2	0	.	.	.	.	.	35
Baigneux-les-Juifs	1	12	.	5	2	3	7	3	.	2	4	5	3	.	.	.	.	.	.	7	.	.	.	1	.	.	.	.	.	.	.	54
Laignes	1	8	10	2	1	5	1	.	.	.	2	6	.	.	.	.	.	1	12	8	.	.	.	.	2	.	.	.	.	.	.	58
Clairvaux	2	4	4	3	2	2	2	7	.	.	2	3	5	4	.	.	.	.	1	2	5	.	.	.	2	2	1	.	.	.	.	53
Troyes (E. N.)	1	5	.	.	1	1	6	2	0	1	.	.	8	.	.	.	.	2	2	3	.	.	.	.	1	1	1	.	.	.	.	34
Valentigny	3	2	7	1	2	0	1	5	.	.	2		5	2	.	.	.	2		2	4	.	.		1	1	1	.	.	.	.	42
Anglure		4	5		0		2	2	.	.	.		4	.	.	.	.		3	8	.	.	.		2	.	.	.	.	.	.	30
Sourdun	.	2	7		1		3	3	.	.	1		4	1	.	.	.		3		9	.	.		1	.	1	.	.	.	.	35
Malesherbes	2	2	.	1	.	1	1	3	.	.	.	.	2	.	.	.	.	2	4	5	.	.	.	.	.	.	.	.	.	.	.	22
Étampes (P. C.)	4	.	.	.	4	5	6	6	.	.	.	.	.	.	.		3		8	.	.	.		2	.	.	.	.	.	.	.	40
Fontainebleau (Ec. d'app.)	2	2	.	.	.	1	3	1	.	.	0	.	2	.	.	.	.	.	2	3	7	1	1	.	.	1	.	.	.	.	.	26
Jouy-le-Châtel	2	7	1		1		4		5	1	.		2	.	.	.		1	5	10	.		8	.		1	.	.	.	.	.	48
Le Perray (St-Hub.)	0	2	2	.	0	0	2	.	.	1	0	.	2	.	.	.	.	5	1	4	.	0	.	2	2	1	.	.	.	.	.	25
Versailles (Montbauron)	2	2	2	.	0	.	2	6	.	.	.	.	2	.	.	.	.	2	3	3	0	.	1	0	2	.	1	.	.	.	.	29
Sèvres (Chât. des Bruyères)	0	4	1	.	1	1	3	1	.	0	1	0	2	.	.	0	0	4	1	4	.	0	0	0	2	1	0	.	0	.	.	26
Paris (B. C. M., cour)	2	3	2	.	0	2	.	2	.	.	0	1	2	0	.	.	.	2	2	3	.	.	1	0	1	.	1	.	0	.	.	22
Richebourg	2	13	6	3	3	4	5	5	2	2	2	6	8	2	.	.	3	.	.	2	3	1	.	.	2	3	.	.	.	.	.	77
Chaumont (E. N.)	5	6	4	.	5	3	5	5	.	.	5	.	8	2	.	.	.	.	.	10	.	.	.	.	4	.	.	.	.	.	.	63
Aillianville	»	8	10	3	7	2	2	11	1	.	5	7	9	1	.	1	.	.	1	9	5	1	.	.	.	7	.	.	.	.	.	89
Demange-aux-Eaux	3	0	7	2	4	0	2	14	2	0	4	2	7	6	.	.	.	.		4	7	.	0		2		3	.	.	.	.	69
Bar-le-Duc (P. C.)	7	1	6	2	4	0	2	10	1	.	3	0	11	4	.	0	.	0	3	9	5	0	0	.	.	2	4	.	.	.	.	77
Vitry-le-François (C.M.)	4	1	5	0	1	0	1	4	0	.	1		4	2	.	.	.		3	4		0	1		2	1	2	.	.	.	.	35
Châlons-s-M. (Lab. dép.)	3	2	3	0	0	0	1	1	.	.	1	1	4	1	.	.	.	1	1	5	0	.	1	.	1	.	1	.	.	.	.	28
Coulombs	4	0	5	0	0	0	2	3	.		2	2	3	1	.	.	0	1	8	7	.	0	3	0	3	.	1	0	0	.	.	47
Coulommiers (P.C.)	3	1	5	3	0	.	2	3	.	.		4	2	.	.	.	.		4	6	.	.	.	.	1	.	0	.	.	.	.	34
Parc St-Maur (Obs.)	.	5	0	.	0	2	2	0	.	0	1	1	2	.	.	.	1	5	.	2	.	0	.	2	1	1	.	.	.	.	.	25
Givry-en-Argonne	6	1	7		3	.	2	8	2		1	1	8	1	.	1	.		3	8	2	.	.		2	1	1	0	.	.	.	62
Souilly (P. C.)	6	1	5		7	0	4	7	1	.	2	3	9	2	0	2	.	4	3	10	0	0	1	0	5	0	1	0	.	.	.	75
Mourmelon-le-Grand	3	0	9	1	3	0	1	25	.		2	2	7	1	0	0	1	0	7	8	2	.	1		4		2	.	.	.	.	80
Marquéglise (M. de Mondésir)	2	2	.	1	1	.	1	.	.	1	2	1	2	.	0	.	1	1	3	.	1	0	0	1	0	1	.	0	0	.	.	23
Maignelay	4	.	3	.	1	.	0	3	.	.	1	1	2	3	.	0	.	1	2	3	.	2	.	.	2	.	.	.	.	.	.	27
Lihus	3	6	3	.	1	0	0	9	3	3	1	1	1	1	.	2	.	2	9	3	.	2	.	.	2	.	.	.	.	.	.	50
Beauvais (C. M.)	1	3	.	0	1	1	3	0	.	.	1	1	5	.	.	.	.	.	1	0	2	.	2	.	1	0	.	.	.	.	.	22
Noailles	0	7	.	2	.	1	2	.	.	.	2	2	3	.	0	.	1	.	6	0	2	.	2	.	.	.	1	0	.	.	.	32
Pontoise (St-Ouen-l'Aumône, écl.)	0	4	2	0	.	1	2	3	.	.	.	0	2	.	.	.	1	3	0	3	.	0	0	.	1	0	.	.	0	.	.	26

STATIONS.	1	2	3	4	5	6	7	8	9	10	11	12	13	14	15	16	17	18	19	20	21	22	23	24	25	26	27	28	29	30	31	TOTAL.
BASSIN DE LA SEINE (suite).																																
Fontaines	5	4	0	2	2	2	2	.	.	1	3	3	1	.	.	.	2	3	2	2	.	0	.	0	1	1	.	.	.	.	.	36
Charny	1	1	0	0	0	3	3	0	.	1	2	.	2	.	.	.	.	3	0	4	.	.	.	.	0	0	1	.	.	.	.	21
Grignon	1	3	4	.	.	1	.	5	2	.	.	.	5	.	.	.	.	3	.	6	.	.	.	.	2	1	.	.	.	.	.	32
Montargis	4	1	2	.	.	3	5	.	.	2	.	2	.	.	.	.	11	.	3	2	.	.	.	3	1	2	.	.	.	.	.	39
Nemours (P. C.)	1	1	.	1	.	2	7	.	.	.	.	.	2	.	.	.	.	4	7	.	.	.	.	.	2	.	.	.	.	.	.	27
Courville	1	2	1	3	.	.	1	4	.	.	.	.	3	.	.	.	.	2	.	2	.	.	.	.	.	.	.	.	.	.	.	18
Senonches	2	2	1	.	.	.	.	2	.	.	3	.	3	.	.	.	.	5	1	4	.	3	.	2	.	5	.	.	.	.	.	33
Dreux	0	1	2	.	1	.	3	.	.	.	.	.	2	.	.	.	.	4	.	2	.	0	.	.	1	1	.	.	.	.	.	17
Forêt-du-Perche (La Foucaudière)	2	4	3	0	3	0	1	4	6	.	1	1	4	.	.	.	.	10	1	6	.	2	2	.	4	1	.	.	.	.	.	55
Les Essarts	12	14	4	8	3	2	11	.	.	2	1	3	1	.	.	.	7	4	6	1	5	3	1	1	2	.	.	.	.	.	.	91
La Bonneville	.	2	3	0	.	0	4	1	.	.	1	1	.	.	0	.	4	.	3	0	0	.	.	1	.	1	.	.	.	.	.	22
Val-Joyeux (Obs. mag.)	2	2	1	.	0	1	0	6	.	0	0	0	2	1	.	.	.	3	3	4	.	0	2	.	2	0	0	.	0	.	.	29
Chaumont-en-Vexin	2	3	0	.	0	2	1	2	.	.	.	1	3	.	.	1	.	2	3	2	2	3	0	.	3	.	1	.	.	.	.	30
Gournay-en-Bray (P.C.)	.	.	11	3	.	.	2	.	.	.	.	3	.	.	.	.	.	.	.	1	.	.	.	.	.	.	.	.	.	.	.	21
Buchy	4	3	6	.	5	2	1	8	.	.	1	.	.	.	.	2	.	.	3	6	1	2	1	.	2	.	1	.	.	.	.	51
Rouen (île Lacroix)	3	3	3	.	1	1	1	7	.	.	0	.	0	1	0	1	0	6	2	2	2	3	2	.	1	0	1	.	.	.	.	42
Bolbec	3	1	11	1	6	1	1	10	.	.	1	.	3	2	0	2	.	6	4	5	2	4	2	.	2	.	1	.	0	.	.	67
Le Havre (rue des Ormeaux)	.	.	2	0	4	1	.	.	.	.	1	0	.	.	1	.	4	6	.	4	2	4	.	.	.	.	.	.	.	.	.	29
Le Neubourg	1	3	4	.	0	0	.	2	.	.	1	.	3	.	.	1	.	2	2	2	1	2	1	.	0	.	2	.	.	.	.	26
BASSINS ENTRE LA SEINE ET LA POINTE DE BRETAGNE.																																
Lisieux (C. M.)	3	4	6	.	2	0	2	.	.	.	.	1	5	1	.	1	.	7	4	4	1	2	2	.	3	1	.	.	.	.	.	48
Trouville	.	3	1	.	1	0	0	1	0	0	.	0	3	0	.	1	.	3	3	3	1	0	0	0	0	0	0	.	.	.	.	21
Caen (C. M.)	2	3	1	.	1	.	0	2	0	0	0	0	3	1	.	1	.	2	2	3	1	1	1	0	1	0	0	.	.	.	.	25
Sainte-Honorine-du-Fay	4	1	0	1	0	0	1	0	.	0	1	3	0	.	0	.	1	2	3	1	0	1	0	0	.	0	.	.	.	.	.	19
Vire (Collège)	9	3	3	4	2	1	.	4	.	.	1	0	2	.	0	.	0	8	5	13	0	3	2	0	1	2	0	0	0	.	.	66
Trévières	4	3	1	1	2	1	0	1	.	0	0	0	3	.	.	4	1	2	3	4	1	1	2	.	.	.	0	.	.	.	.	35
Cherbourg (Obs.	4	3	9	3	4	.	2	0	.	.	.	1	2	.	1	0	3	4	10	5	1	1	.	2	.	0	0	.	.	.	.	56
La Haye-du-Puits	7	6	3	0	5	.	0	3	.	.	0	.	.	.	2	.	10	13	0	3	2	1	.	0	.	1	.	1	0	.	.	59
Coutances	7	3	.	5	.	0	3	.	0	2	.	5	.	.	0	.	17	0	8	2	1	2	.	2	.	1	.	.	.	.	.	59
Louvigné-du-Désert	2	6	2	1	3	.	1	2	.	.	2	0	.	.	.	.	.	4	.	3	.	2	.	.	2	.	.	.	.	.	.	31
Trans	6	4	2	0	3	.	2	2	.	.	2	1	4	.	.	.	.	7	.	4	.	0	0	.	0	0	.	.	.	.	.	36
Saint-Méloir-des-Ondes	1	4	2	.	2	0	1	.	1	.	.	.	2	.	.	.	1	6	.	2	.	3	.	0	0	.	.	.	.	.	.	24
Ploumanach (M. Eiffel)	5	.	.	.	.	.	.	.	0	0	.	2	.	.	.	0	0	3	1	.	.	.	0	.	0	.	.	.	.	.	.	10
Roches-Douvres (ph.)	9	.	.	3	.	.	.	.	.	.	.	.	.	.	.	.	2	.	.	.	.	.	.	.	1	.	.	.	.	.	.	15
BASSINS DU SUD DE LA BRETAGNE; BASSIN DE LA VILAINE.																																
Brest (Obs.)	6	2	1	2	1	0	2	1	1	1	.	4	.	.	.	1	2	1	4	0	1	1	2	1	1	0	0	.	.	.	.	33
Callac	8	7	3	3	3	.	6	.	5	1	5	.	4	.	.	10	.	11	2	3	1	.	.	3	.	.	2	.	.	.	.	80
Corlay	2	.	.	3	.	.	5	2	.	4	.	.	.	.	.	.	13	12	3	.	6	.	.	2	.	.	.	.	.	.	.	52
Glomel	3	5	.	.	1	.	.	1	.	.	.	.	.	.	.	.	2	11	2	1	1	1	.	1	.	1	.	.	.	.	.	30
Châteaulin	6	4	.	3	1	.	2	1	.	.	.	.	4	.	.	.	2	4	1	2	1	1	.	3	1	.	.	.	.	.	.	36
Quimper (E. N.)	1	9	.	2	2	1	.	6	.	0	0	3	.	.	.	.	17	1	2	.	7	.	2	2	.	.	1	.	.	.	.	56
Pontivy (Récollets)	4	2	.	.	.	.	.	.	.	.	.	.	.	.	.	.	4	10	1	.	.	.	.	2	.	.	.	.	.	.	.	23
Lorient (Obs.)	2	5	1	2	1	1	0	0	.	.	.	.	0	.	.	.	2	9	2	3	1	.	.	1	0	0	.	.	.	.	.	29
Vannes (P. C.)	5	2	2	1	.	.	.	.	.	.	.	.	.	.	.	1	10	3	.	.	2	.	1	2	1	.	.	.	.	.	.	30
St-Christophe-des-Bois	2	3	1	.	2	.	3	4	.	.	2	.	1	.	.	.	.	10	.	4	.	2	.	1	.	1	.	.	.	.	.	34
Mordelles	2	2	4	1	.	.	.	3	.	.	.	.	.	.	.	.	.	9	2	3	.	.	1	.	.	2	.	.	.	.	.	27
Rennes (P. C.)	3	2	1	.	1	.	1	.	.	.	.	.	.	.	.	.	.	7	.	3	.	.	.	3	.	.	.	.	.	.	.	21

STATIONS.	1	2	3	4	5	6	7	8	9	10	11	12	13	14	15	16	17	18	19	20	21	22	23	24	25	26	27	28	29	30	31	TOTAL.
BASSINS DU SUD DE LA BRETAGNE; BASSIN DE LA VILAINE (suite).																																
Montfort	3	1	1	.	2	.	1	1	1	.	.	1	.	.	.	.	.	8	.	2	.	1	0	1	2	2	.	.	.	.	.	27
Plélan	4	3	9	.	3	.	1	2	.	.	.	.	3	.	.	.	.	14	.	5	.	2	1	.	.	.	.	.	.	.	.	47
La Guerche	4	2	2	2	1	.	.	2	.	.	1	.	1	.	.	.	.	3	.	.	8	3	2	1	0	.	.	.	.	.	.	32
Plessé	17	?24	?	.	.	.	.	3	.	.	.	.	.	.	.	.	.	1	2	3	.	3	4	.	10	.	.	.	.	.	.	68?
BASSIN DE LA LOIRE.																																
Le Puy (Villa Mendon) Mme Baldit	.	.	.	.	.	0	.	0	2	.	0	.	.	0	.	.	.	.	0	.	.	.	.	.	.	.	.	.	.	.	.	3
St-Paulien (C. M.)	.	.	.	0	.	1	.	1	3	.	0	1	1	1	.	.	.	.	0	.	.	0	.	.	.	.	.	.	.	.	.	8
St-Étienne (P. C.)	.	.	.	.	.	2	.	5	4	.	1	3	1	2	.	.	.	.	.	1	.	.	.	.	.	.	.	.	.	.	.	19
Montbrison (P. C.)	.	.	.	.	.	1	.	3	.	.	.	6	.	.	.	.	.	.	.	.	.	.	.	.	.	.	.	.	.	.	.	10
Noirétable	7	.	.	.	.	.	12	19	.	.	6	5	.	.	.	6	.	13	6	6	.	.	.	.	.	.	.	.	.	.	.	80
Roanne (P. C.)	.	.	.	.	.	2	2	3	4	.	1	1	1	2	.	.	.	.	.	2	.	.	.	.	.	.	.	.	.	.	.	18
Digoin (P. C.)	3	5	0	.	1	5	4	4	.	.	3	3	5	2	.	.	.	.	2	1	1	.	.	.	.	.	.	.	.	.	.	38
Monceau-les-M	13	1	1	.	2	0	6	1	.	1	1	2	5	.	.	.	.	.	0	3	.	.	.	.	.	.	.	.	.	.	.	35
Arnay-le-Duc	5	.	0	0	2	2	3	0	4	1	.	1	1	.	.	0	.	.	.	.	.	.	.	.	.	.	.	.	.	.	.	20
Luzy (P. C.)	2	12	2	1	.	4	5	5	1	.	2	3	3	4	.	.	.	.	.	0	2	.	.	.	.	.	.	.	.	.	.	48
Châtillon-en-Bazois (P. C.)	1	10	4	.	1	1	1	4	2	.	2	2	3	.	.	.	.	.	2	2	1	.	.	.	.	.	1	.	.	.	.	37
Prémery (P.C.)	1	9	2	1	1	5	3	4	1	.	1	3	4	1	.	.	.	.	2	2	2	.	0	.	0	0	1	.	.	0	.	42
Mercoire	.	.	.	.	.	.	.	2	.	.	1	7	0	.	.	.	.	.	.	.	.	.	.	.	.	.	.	.	.	.	.	11
Murat	.	.	.	0	.	.	.	.	1	4	1	0	.	.	.	.	.	.	.	.	.	.	.	.	.	.	.	.	3	2	.	13
Ambert	.	.	.	.	6	5	.	6	3	.	4	5	5	.	.	.	.	.	1	2	.	.	.	.	.	.	.	.	.	.	.	37
Puy-de-Dôme (Obs.)	1	12	5	.	9	14	4	20	13	1	9	7	16	2	0	.	.	0	4	3	.	0	1	.	.	.	0	1	1	.	.	125
Clermont-Ferrand (Obs.)	.	.	.	.	0	.	.	2	1	0	0	0	0	0	.	.	.	.	0	.	.	.	.	.	.	.	.	.	.	.	.	5
Pontgibaud (P.C.)	1	1	3	.	.	2	3	7	8	.	1	4	2	2	.	.	.	.	1	.	.	.	.	.	.	.	.	.	.	.	.	35
Vichy (P.C.)	2	.	.	.	1	3	2	2	1	.	1	2	2	.	.	.	.	.	1	2	.	.	.	.	.	.	.	.	.	.	.	19
Vollat (Cne de Franchesse)	.	3	1	.	2	1	2	.	.	.	1	2	4	.	.	.	.	2	.	2	.	.	.	.	.	.	.	.	.	.	.	19
Chénérailles	0	0	2	.	.	.	0	2	1	.	.	1	6	.	.	.	.	.	.	1	.	.	.	.	.	.	.	.	.	.	.	14
Lamaids	4	6	.	.	4	2	5	2	.	.	4	4	.	.	.	.	.	1	.	2	.	.	.	.	.	.	.	.	.	.	.	33
Montluçon (C. M.)	.	.	.	.	1	1	.	3	.	.	.	2	2	.	.	.	.	.	3	.	.	.	.	.	.	.	.	.	.	.	.	11
Issoudun	1	3	1	1	.	2	1	.	.	.	.	2	1	1	.	.	.	.	2	.	1	.	.	.	1	.	.	.	.	.	.	17
Bourges (E. N.)	4	3	.	.	4	3	3	0	1	1	1	0	4	.	.	.	.	.	3	1	.	0	0	1	0	0	.	.	.	0	.	30
Romorantin	2	.	4	1	3	1	.	4	.	.	1	2	.	.	.	.	.	.	4	2	.	.	.	.	.	.	.	.	.	.	.	24
La Châtre (M. Rouet)	3	6	2	.	2	1	1	2	1	.	2	2	3	.	.	.	.	2	2	2	.	.	.	.	.	.	.	.	.	.	.	31
Châteauroux (St. agr.)	.	5	1	.	3	1	0	2	.	.	1	1	2	.	.	.	.	.	.	5	.	.	.	.	1	.	.	.	.	.	.	22
Loches (C. M.)	.	4	1	.	.	1	3	.	.	.	0	0	0	.	.	.	.	.	.	.	.	.	.	.	.	.	.	.	.	.	.	10
Felletin	2	2	0	.	.	1	.	3	1	.	.	4	2	0	.	.	.	.	2	.	0	.	.	.	.	.	.	.	.	.	.	17
Guéret (E. N.)	3	10	4	4	2	4	2	5	.	.	2	3	4	.	.	.	.	0	2	4	.	.	.	.	.	.	.	.	.	.	.	49
Magnac-Laval	1	7	1	0		8	1	1	.		0	3	4	2	.	.	.		5	0	2	.	.	.	.	.	.	.	.	.	.	36
Dun-le-Palleteau	4	5	9	.	1	3	4	2	.	.	0	5	5	.	.	.	.	.	4	1	.	.	.	.	.	.	.	.	.	.	.	42
Montmorillon		6	.	.	3	.	.	.	.	.	1	1	2	.	.	.	.		3	.	.	.	.	.	.	.	.	.	.	.	.	18
Le Blanc	1	6	.	.	1	4	.	.	.	.		2	3	.	.	.	.		3	3	.	.	.	.	.	.	.	.	.	.	.	23
Mézières-en-Brenne	.	6	1	1	2	1	.	3	.	.	.	2	2	.	.	.	.	.	4	3	.	.	.	.	.	.	.	.	.	.	.	24
Eymoutiers	5	0	1	.	3	1	1	.	.	.	3	3	3	.	.	.	.	6	.	2	.	.	.	.	.	.	.	.	.	.	.	29
St-Germain-les-B.	1	0	2	.	5	3	2	2	.		4	9	1	.	.	.		7	2	.	2	.	.	.	.	.	.	.	.	.	.	39
Limoges (M. Geneste)		7	3	.		10	.	.	.		.		15	.	.	.			8	4	.	.	.	.	.	.	.	.	.	.	.	47
Chabanais	1	0	1	2	.	3	1	2	.	.	0	2	5	.	.	.	.	.	6	1	2	.	.	.	.	.	.	.	.	.	.	26
Montamisé (Mme Farcy)	1	0	0	.	3	2	1	.	.	.	0	1	2	.	.	.	.	1	0	1	.	.	.	.	.	.	.	.	.	.	.	11
Rilly	3	3	0	0	1	0	1	.	.	.	0	1	3	.	.	.	.	1	.	2	.	.	.	.	1	.	.	.	.	.	.	16
Givry	1	10	1	.	1	1	1	4	1	.	1	1	4	.	.	.	.	.	3	3	1	.	.	.	.	.	2	.	.	.	.	35

STATIONS.	1	2	3	4	5	6	7	8	9	10	11	12	13	14	15	16	17	18	19	20	21	22	23	24	25	26	27	28	29	30	31	TOTAL.
BASSIN DE LA LOIRE (suite).																																
Saint-Satur	3	6	1	.	.	.	1	3	.	.	1	.	2	.	.	.	.	.	.	2	.	.	.	.	1	1	.	.	.	.	.	21
Coullons	1	3	1	0	.	.	2	4	3	.	.	1	3	.	.	.	.	1	2	2	.	.	.	.	.	.	0	.	.	.	.	23
Orléans (E. N.)	1	4	0	0	0	.	3	2	.	0	.	.	2	.	.	.	.	7	0	4	.	0	.	.	2	.	.	.	.	.	.	26
Blois (E. N.)	4	3	2	1	1	0	3	2	.	0	0	2	2	.	.	.	.	4	0	3	.	0	.	.	3	0	.	.	.	.	0	30
Tours (Portillon)	3	6	4	.	2	1	3	2	.	.	.	3	4	.	.	.	.	.	4	3	1	1	.	.	.	2	.	.	.	.	.	40
Châteaudun (M. Roger)	2	1	.	0	0	0	5	.	.	0	0	1	0	.	.	.	3	2	2	.	0	0	.	2	.	.	.	.	.	0	0	19
Authon-du-Perche	3	1	2		1	4	2	1	.		1	1	2	.	.	.	1	0	.	.		1	.	.		1	.	.	.	.	.	19
Vendôme (P. C.)	6	6	3	.	.	.	.	.	3	.	.	.	.	.	.	.	.	.	3	.	.	4	.	3	.	.	.	.	.	.	.	28
Noyant	4	10	3	1	0	1	1	2	.	.	.	.	.	.	.	.	.	5	2	4	.	.	.	.	3	.	.	.	.	.	.	37
St-Mard-de-Réno (Beauvil.)	2	4	4	0	2	0	0	6	3	.	2	0	5	.	.	.	.	9	1	3	.	4	1	0	3	1	.	.	.	.	.	48
Nogent-le-Rotrou	2	4	3	.	2	.	1	2	.	.	2	0	2	.	.	.	.	6	1	2	.	3	.		3	.	.	.	.	.	.	32
Grez-en-Bouëre	7	1	1	2	0	0	2	0	.	0	1	1	.	.	.	.	4	2	3	.	2	.	.	3	1	.	.	.	.	.	.	28
Le Mans (Gaz)	2	5	2	0	2	0	0	5	.	.	0	1	1	.	.	.	.	5	0	4	.	1	1	1	2	2	.	.	.	.	.	35
Ambrières	2	4	5	2	0	2	0	.	6	.	.	1	3	.	.	.	1	8	4	5	.	3	.	.	1	1	.	.	.	.	.	46
Évron	.	.	4	.	.	.	3	.	.	.	.	.	.	.	.	.	4	1	2	.	.	.	.	1	1	.	.	.	.	.	.	16
Château-Gontier	5	3	1	1	.	1	1	2	.	.	0	.	.	.	.	.	1	6	.	3	.	4	1	0	2	.	.	.	.	.	.	31
Segré	6	2	1	2	0	0	.	1	0	0	0	0	0	.	.	.	0	2	2	3	.	2	0	.	4	1	.	.	.	.	.	28
Nantes (Obs.)	10	4	2	1	1	.	.	2	.	0	.	.	1	.	.	.	4	8	0	5	1	2	.	1	0	.	.	.	.	.	.	42
Saint-Nazaire	10	6	.	1	1	1	.	.	.	.	.	.	1	.	.	.	.	7	.	3	2	.	.	.	.	.	2	.	.	.	.	37
Fontevrault	.		8	.	.	.	.	1	.	.	.	.	2	.	.	.	.	4	.	.	.	.	.	.	.	.	.	.	.	.	.	15
Les Ponts-de-Cé (St-Aubin)	1	9	4	0	0	1	0	1	0	.	0	0	0	.	.	.	.	1	2	2	0	1	0	.	1	1	.	.	.	0	.	25
La Pommeraye	2	11	4	0	1	1	1	1	1	.	.	0	1	.	.	.	.	1	4	4	.	1	0	.	1	0	.	.	.	.	.	35
Champtoceaux	6	14	3	0	0	0	0	1	0	.	.	.	1	.	.	.	.	3	6	4	.	3	1	.	.	.	.	.	.	.	.	46
Les Herbiers	3	19	3	0	1	4	0	1	1	.	.	.	2	.	.	.	.	2	3	7	.	2	1	.	1	.	.	.	.	.	.	49
Montaigu	2	10	1	1	0	3	.	1	0	.	.	.	1	.	.	.	.	2	3	4	.	1	2	.	1	.	.	.	.	.	.	33
Clisson	14	2	.	.	.	.	.	.	.	.	.	.	.	.	.	.	.	11	4	.	4	.	.	.	.	.	.	.	.	.	.	36
BASSINS ENTRE LA LOIRE ET LA GIRONDE.																																
Pointe St-Gildas (Sém.)	5	3	2	.	.	.	.	.	.	.	.	.	.	.	.	.	0	4	.	1	.	.	.	.	.	.	0	.	.	.	.	15
Les Sables-d'Olonne	2	6	1	0	.	4	6	.	.	.	2	.	1	.	.	.	.	2	.	5	.	.	1	.	.	.	.	.	.	.	.	29
Luçon	1	4	1	1	0	.	.	.	.	.	2	.	.	.	.	.	.	2	.	5	.	.	0	.	0	.	.	.	.	.	.	16
Boisragon (Cne de Breloux)	2	5	4	2	5	2	.	1	.	.	1	.	1	.	.	.	0	.	2	5	0	.	0	.	.	.	.	.	.	.	.	31
Niort (Comporté)	4	5	2	1	.	6	1	1	.	.	0	.	1	1	.	.	.	.	1	5	.	.	.	.	.	.	.	.	.	.	.	27
La Rochelle (P. C.)	.	.	3	1	.	3	.	.	.	.	.	.	.	.	.	.	.	.	7	3	.	.	.	.	.	.	.	.	.	.	.	17
Angoulême (P. C.)	.	1	0	.	4	1	.	2	.	0	0	1	.	.	.	.	.	5	.	3	.	.	.	.	.	.	.	.	.	.	.	18
Barbezieux	.	1	0	3	.	3	0	2	.	.	.	1	2	1	.	.	.	.	4	1	1	.	.	.	.	.	.	.	.	.	.	.	19
Jonzac	.	.	2	.	.	.	.	.	.	.	.	.	.	.	2	1	.	.	.	.	.	.	.	.	.	.	.	.	.	.	.	5
Cognac	.	2	2	2	.	2	.	4	.	.	.	.	.	.	.	.	.	.	.	.	8	.	.	.	.	.	.	.	.	.	.	19
Civray	2	3	3	1	.	2	.	2	.	.	.		2	.	.	.	.	.	2	3	.	.	.	.	.	.	.	.	.	.	.	21
Rochefort-s-Mer (Obs.)	4	.	1	1	2	1	.	2	.	.	1	0	2	.	.	.	.	6	1	2	.	.	.	.	.	.	.	.	.	.	.	23
BASSIN DE LA GIRONDE.																																
Messeix-les-M	.	4	4	1	.	3	3	4	3	.	1	4	2	5	.	.	.	.	3	.	1	.	.	.	.	.	.	.	.	.	.	38
Saignes	.	.	6	8	11	.	.	7	8	10	16	12	6	.	.	.	.	.	.	6	.	.	.	.	.	.	.	.	.	.	.	89
Combemaury	3	1	1	1	0	2	1	4	1	.	.	3	2	4	.	.	.	.	2	.	4	.	.	.	.	.	.	.	.	.	.	29
Montfaucon	.	.	2	.	.	4	2	4	.	.	2	.	7	.	.	.	.	11	.	5	.	.	.	.	.	.	.	.	.	.	.	37
Brive (Collège)	.	2	4	2	1	3	1	3	.	.	.	2	4	2	.	.	.	.	6	3	3	.	.	.	.	.	.	.	.	.	.	.	35
La Boissière (Cne du Bugue)	.	.	.	.	.	1	3	1	.	.	4	2	1	.	.	.	.	.	4	7	4	.	.	.	.	.	.	.	.	.	.	.	27
Manaurie	.	0	0	0	2	1	2	.	.	.	2	1	8	.	.	.	.	11	0	4	0	.	.	.	.	0	.	.	.	.	.	30
St-Avit-du-Moiron	1	.	.	1	.	1	.	2	.	.	.	1	1	2	.	.	.	.	6	.	4	.	.	.	.	.	.	.	.	.	.	18

STATIONS.	1	2	3	4	5	6	7	8	9	10	11	12	13	14	15	16	17	18	19	20	21	22	23	24	25	26	27	28	29	30	31	TOTAL.
BASSIN DE LA GIRONDE (suite).																																
Périgueux (E. N.)..	.	.	1	0	0	1	1	1	.	.	2	1	2	.	.	.	.	2	8	.	2	.	.	.	.	.	.	.	7	1	.	30
Chalais.....	.	1	0	1	1	1	1	2	.	.	1	0	2	.	.	.	.	.	0	9	2	0	.	.	.	.	0	.	.	.	.	19
Cavignac.....	.	.	.	3	.	.	2	2	.	.	1	.	.	.	.	.	.	.	1	5	2	.	.	.	.	.	.	.	.	.	.	17
Le Bleymard.....	.	.	.	.	.	.	.	.	3	.	.	.	.	.	.	.	.	.	.	.	.	.	.	.	.	.	.	.	.	.	.	3
Mende (P. C.).....	.	.	.	.	.	.	.	.	.	.	1	.	.	.	.	.	.	.	.	.	.	.	.	.	.	.	.	.	.	.	.	1
Nasbinals.....	.	4	.	.	.	.	.	2	.	.	.	3	1	1	.	.	.	.	.	.	1	.	.	.	.	.	.	.	.	.	.	12
Entraygues.....	.	.	.	.	.	.	.	6	8	.	.	6	12	.	.	.	.	.	.	12	.	.	.	.	.	.	.	.	.	.	.	44
Figeac (S. hy.)....	.	.	.	.	.	.	.	3	.	.	.	.	10	5	.	.	.	.	6	3	2	.	.	.	.	.	.	.	.	.	.	29
Cahors (P. C.).....	.	.	.	.	.	6	.	2	.	.	.	1	2	2	.	.	.	.	15	2	1	.	.	.	.	.	.	.	.	.	.	31
Villeneuve-s-Lot (C.M.)	1	.	.	1	.	1	0	1	.	.	0	1	1	1	.	.	.	.	12	2	1	.	.	.	.	.	.	.	.	.	.	22
Pont-de-Montvert.	.	.	.	.	.	.	.	.	.	.	.	.	.	.	.	.	.	.	.	.	.	.	.	.	.	.	.	.	.	.	.	0
Séverac-le-Château.	.	7	3	2	.	.	1	4	.	.	.	2	3	.	.	.	.	.	2	1	.	.	.	.	.	.	.	.	.	.	.	26
Lacaune (M.Mettey)	2	.	.	.	.	4	1	9	2	.	1	6	3	9	.	.	.	.	3	.	4	.	.	.	.	.	.	.	.	.	.	44
Labruguière.....	.	.	.	.	.	3	4	4	.	.	5	.	2	3	.	.	.	.	5	.	6	.	.	.	.	.	.	.	.	.	.	32
Castres.....	.	.	.	.	.	6	1	1	.	.	3	1	2	4	.	.	.	.	4	.	4	.	.	.	.	.	.	.	.	.	.	24
Grésigne (Cne de Montans)	1	.	.	1	2	.	1	4	.	.	.	2	6	.	.	.	.	.	6	.	5	.	.	.	.	.	.	.	.	.	.	28
Carmaux.....	.	.	.	1	.	2	.	2	.	.	0	.	3	2	.	.	.	.	4	0	.	.	.	.	.	.	.	.	.	.	.	14
Montauban (E. N.).	.	.	.	.	.	.	2	1	.	.	.	.	2	.	.	.	.	4	8	2	.	.	.	.	.	.	.	.	.	.	.	20
Puylagarde.....	.	.	.	1	.	2	1	5	1	0	0	2	1	7	.	.	.	.	6	0	4	.	.	.	.	.	.	.	.	.	.	30
La Française.....	.	.	.	.	.	.	4	.	.	.	.	.	5	.	.	.	.	10	.	3	.	.	.	.	.	.	.	.	.	.	.	22
Arreau.....	.	.	.	.	.	.	.	3	2	.	.	.	2	1	.	.	.	.	16	.	.	.	.	.	.	.	.	.	.	.	.	24
Tarascon-s-Ariège..	.	.	.	.	.	.	.	4	4	.	.	.	.	3	.	.	.	.	10	.	2	.	.	.	.	.	.	.	.	.	.	.	24
Theilhet (Rieucros).	.	.	.	.	.	.	.	3	.	3	.	.	.	3	.	.	.	.	7	.	2	.	.	.	.	.	.	.	.	.	.	.	19
Le Bosc (Ariège)...	.	.	.	.	.	.	.	15	8	.	.	4	3	15	.	.	.	.	14	.	4	.	.	.	.	.	.	.	.	.	.	63
Belpech (M.Ferrand)	.	.	.	.	.	0	5	1	0	0	0	1	2	.	.	.	.	8	.	3	.	.	.	.	.	0	0	.	.	.	.	20
Masseube.....	1	.	.	.	.	.	.	6	2	.	.	.	0	1	.	.	.	.	18	.	2	.	.	.	.	.	.	.	.	.	.	30
Auch (P. C.).....	.	.	.	.	.	.	.	2	.	.	.	2	2	.	.	.	.	19	2	2	.	.	.	.	.	.	.	.	.	.	.	28
Vic-Fezensac.....	1	.	.	.	.	.	.	4	.	.	.	1	3	.	.	.	.	.	19	1	1	.	.	.	.	.	.	.	.	.	.	29
Lectoure.....	.	.	.	.	.	.	.	1	.	.	.	2	.	6	.	.	.	.	11	3	5	.	.	.	.	.	.	.	.	.	.	30
Agen (P. C.).....	.	.	.	.	.	.	.	.	.	.	.	.	4	.	.	.	.	4	3	.	.	.	.	.	.	.	.	.	.	.	.	11
Budos.....	1	.	.	0	.	0	.	4	0	.	.	1	1	2	.	.	.	.	10	0	2	.	.	.	.	.	.	.	.	.	.	22
Bordeaux-Floirac(Obs.)	0	.	.	1	.	0	0	5	1	.	1	1	1	2	.	.	0	.	4	0	2	.	0	.	.	0	0	0	.	.	.	20
Château-Lafite (Pauillac)..	1	0	3	2	1	1	.	1	.	.	1	0	1	2	.	2	0	.	0	1	2	.	.	0	0	1	0	0	0	0	0	21
Pointe-de-Grave...	1	.	.	1	.	0	0	0	.	.	.	1	.	.	.	.	.	.	2	2	.	.	.	.	.	.	.	.	.	.	.	8
BASSINS ENTRE LA GIRONDE ET LES PYRÉNÉES.																																
Hourtin (ph.).....	1	.	.	3	.	.	.	3	.	.	1	.	2	1	.	.	.	.	2	2	0	.	.	.	.	.	.	.	.	.	.	14
Arcachon (C. M.)..	1	.	2	1	1	.	.	2	.	.	4	1	1	3	.	.	.	.	3	3	.	.	.	.	.	.	.	.	.	.	.	20
Belin.....	1	.	.	1	.	.	.	5	2	.	.	2	1	5	.	.	.	.	7	2	2	.	.	.	.	.	.	.	.	.	.	27
Pic-du-Midi (Obs.).	6	.	.	.	.	.	.	1	14	12	.	.	.	9	.	.	.	.	16	1	4	.	.	.	.	.	.	.	.	.	.	64
Bagnères-de-B. (Obs.).	2	.	.	.	.	.	.	5	10	.	1	.	2	6	.	.	.	.	26	.	6	.	.	.	.	.	.	.	.	.	.	58
Argelès.....	.	.	.	.	.	.	.	7	7	.	.	.	5	.	.	.	.	.	.	25	.	.	.	.	.	.	.	.	.	.	.	44
Pau (Château).....	.	.	.	.	.	.	.	8	.	.	.	4	12	.	.	.	.	10	.	4	.	.	.	.	.	.	.	.	.	.	.	38
Oloron.....	.	.	.	.	.	.	.	5	5	.	.	.	2	13	.	.	.	29	.	5	.	.	.	.	.	.	.	.	.	.	.	59
Riscle.....	.	.	.	.	.	.	.	5	2	.	.	.	1	1	.	.	.	.	19	1	2	.	.	.	.	.	.	.	.	.	.	31
Tartas.....	.	.	.	.	.	.	.	4	.	.	.	.	3	1	.	.	.	.	18	.	.	.	.	.	.	.	.	.	.	.	.	26
Bayonne.....	.	.	.	.	.	.	.	14	.	.	2	2	9	.	.	.	.	15	.	2	.	.	.	.	.	.	.	.	.	.	.	44

JANVIER 1916.

STATIONS.	1	2	3	4	5	6	7	8	9	10	11	12	13	14	15	16	17	18	19	20	21	22	23	24	25	26	27	28	29	30	31	TOTAL
BASSINS ENTRE LES PYRÉNÉES ET LE RHÔNE.																																
Col de Puymorens.	.	.	.	.	.	.	.	7	2	.	.	.	.	.	.	.	.	3	.	.	.	.	.	.	.	.	.	.	.	.	.	12
Prats-de-Mollo (P. C.).	.	.	.	.	.	.	.	.	.	.	.	.	.	.	.	.	.	.	.	.	.	.	.	.	.	.	.	.	.	.	.	0
Céret (P. C.).....	.	.	.	.	.	.	.	.	.	.	.	.	.	.	.	.	.	.	.	.	.	.	.	.	.	.	.	.	.	.	.	0
Serdinya.....	.	.	.	.	.	.	.	.	.	.	.	.	.	.	.	.	.	.	.	.	.	.	.	.	.	.	.	.	.	.	.	0
Perpignan (Obs.)..	.	.	.	.	.	.	.	.	1	.	.	.	.	.	.	.	.	.	0	.	.	.	.	.	.	.	.	.	0	1	.	3
Maury.....	.	.	.	.	.	.	.	.	12	.	.	.	.	.	.	.	.	.	.	.	.	.	.	.	.	.	.	.	.	.	.	12
Cap Béar (ph.)....	.	.	.	.	.	.	.	.	.	.	.	.	.	.	.	.	.	1	.	.	.	.	.	.	.	.	.	.	1	.	.	2
Quillan.....	.	.	.	.	.	.	2	6	.	.	.	5	3	.	.	.	.	1	.	.	.	.	.	.	.	.	.	.	.	.	.	17
Limoux.....	.	.	.	.	.	.	.	4	2	.	.	.	.	.	.	.	.	4	.	.	.	.	.	.	.	.	.	.	.	.	.	10
Castelnaudary(P.C.)	.	.	.	.	.	.	3	3	.	.	3	.	.	2	.	.	.	8	.	2	.	.	.	.	.	.	.	.	.	.	.	21
Narbonne(Collège).	.	.	.	.	.	.	.	.	.	.	.	.	.	.	.	.	.	.	.	.	.	.	.	.	.	.	.	.	.	.	.	0
L'Escandolgue....	.	.	.	.	.	.	.	.	.	.	.	.	.	.	.	.	.	.	.	.	.	.	.	.	.	.	.	.	.	.	.	0
Blandas.....	.	.	.	.	.	.	.	.	3	.	.	.	.	.	.	.	.	.	.	.	.	.	.	.	.	.	.	.	.	.	.	3
Valleraugue.....	.	.	.	.	.	.	.	.	.	.	.	.	.	.	.	.	.	.	.	.	.	.	.	.	.	.	.	.	.	.	.	0
Col de la Cardonnille	.	.	.	.	.	.	.	.	.	.	.	.	.	.	.	.	.	.	.	.	.	.	.	.	.	.	.	.	.	.	.	0
St-Mathieu-de-Tréviers	.	.	.	.	.	.	.	.	.	.	.	.	.	.	.	.	.	.	.	.	.	.	.	.	.	.	.	.	.	.	.	0
Béziers.....	.	.	.	.	.	.	.	.	.	.	.	.	.	.	.	.	.	.	.	.	.	.	.	.	.	.	.	.	.	.	.	0
BASSIN DU RHÔNE.																																
Pontailler-s-Saône .	2	.	4	.	.	.	.	.	.	.	.	.	3	.	.	.	.	2	.	3	.	.	4	.	.	.	.	.	.	.	.	18
Vesoul (E. N.)....	5	6	0	0	2	1	1	6	0	0	2	1	11	0	.	.	.	0	0	5	.	.	0	.	.	.	1	.	.	.	.	42
Vioménil (S. hy.)..	3	9	4	.	.	3	6	14	.	1	1	3	7	1	.	.	.	.	1	6	1	.	.	.	1	.	2	.	.	.	.	64
Fontenoy-le-Ch. (S.hy.)	4	1	6	2	4	6	10	1	0	0	2	3	5	.	.	.	.	.	4	6	.	0	.	.	.	.	.	.	.	.	.	54
Charmoy.....	2	5	2	3	1	2	2	7	.	.	1	1	4	7	.	.	.	.	2	1	4	.	.	.	.	0	1	.	.	.	.	45
Vaux-s-Aubigny...	10	8	12	6	.	8	2	.	.	.	.	.	.	5	.	.	.	.	.	.	4	.	.	.	.	.	.	.	.	.	.	55
Dijon (S. hy.).....	3	5	.	.	.	2	4	3	.	.	.	.	3	.	.	.	.	.	2	2	.	.	.	.	.	.	.	.	.	.	.	21
Beaune.....	2	5	.	0	0	1	2	2	.	.	0	.	3	.	.	0	0	0	0	1	.	.	.	.	.	.	.	.	.	.	.	16
Louhans (S. hy.)..	.	.	4	3	4	5	.	5	.	3	5	.	.	3	2	.	5	.	.	6	2	3	.	.	3	.	.	.	.	.	.	.	53
Bourg (E. N.).....	1	9	1	2	.	4	.	9	2	.	.	5	3	.	.	.	.	.	.	2	.	.	.	.	.	.	.	.	.	.	.	37
Beaujeu.....	2	11	1	1	1	1	2	6	2	.	0	.	4	2	.	.	.	.	.	1	2	.	.	0	.	.	.	.	.	.	.	35
Ste-Foy-l'Argentière..	.	1	.	1	.	2	1	2	.	1	.	1	1	3	.	.	.	.	.	0	1	.	.	.	.	.	.	.	.	.	.	14
Les Longevilles-Basses	17	9	6	.	2	2	14	14	3	1	3	1	15	2	.	.	.	.	.	2	.	.	.	.	.	.	.	.	.	.	.	92
Belfort (st. militaire).	2	14	4	6	0	7	7	11	6	1	3	12	1	11	1	.	.	0	.	.	4	.	.	.	.	.	0	.	.	.	.	91
Besançon (Obs.)...	3	10	3	.	3	3	2	6	0	1	8	1	9	0	.	.	.	.	0	5	.	.	.	.	.	.	0	.	.	.	.	54
Thonon.....	.	.	.	.	.	.	1	4	2	.	.	.	.	6	.	.	.	.	.	.	.	.	.	.	.	.	.	.	.	.	.	12
Sallanches.....	17	15	7	.	5	6	.	12	.	.	.	.	1	.	.	.	.	.	.	1	.	.	.	.	.	.	.	.	.	.	.	65
Bonneville (E. N.).	1	19	2	.	1	.	3	2	1	.	.	.	3	6	.	.	.	.	.	2	.	.	.	.	.	.	.	.	.	.	.	38
Frangy.....	1	5	.	4	.	.	.	6	.	.	.	.	.	.	8	.	.	.	.	.	.	.	.	.	.	.	.	.	.	.	.	25
St-Laurent du-Pont (Gare)	.	7	2	0	.	.	.	4	14	.	.	0	.	9	.	.	.	.	.	.	2	.	.	.	.	.	.	.	.	.	.	38
Nantua.....	6	19	4	5	.	5	4	4	21	2	.	6	.	14	3	.	.	.	.	.	1	.	.	.	.	.	.	.	.	.	.	94
Lyon-Saint-Genis(Obs.)	.	1	0	.	.	.	1	2	4	.	.	1	.	4	.	.	.	.	.	.	1	.	.	.	.	.	.	.	.	.	.	14
Villevocance.....	.	.	.	.	2	.	.	.	.	.	1	.	1	.	.	.	.	.	.	.	.	.	.	.	.	.	.	.	.	.	.	4
Barraux (Fort)....	9	2	0	.	.	.	4	.	.	.	.	.	5	.	.	.	.	.	.	.	.	.	.	.	.	.	.	.	.	.	.	20
Bourg-d'Oisans....	.	10	.	.	.	.	.	1	2	.	.	.	.	5	.	.	.	.	.	.	.	.	.	.	.	.	.	.	.	.	.	.	18
Corps.....	.	.	.	.	.	.	.	.	.	.	.	.	5	6	.	.	.	.	.	.	.	.	.	.	.	.	.	.	.	.	.	11
Monestier-de-Clermont	0	6	1	.	.	.	.	7	12	2	.	.	.	15	1	.	.	.	.	.	1	.	.	.	.	.	.	.	.	.	.	.	43
La Tronche (Asile).	0	4	3	.	.	.	.	4	7	.	.	.	.	14	2	.	.	.	.	.	0	.	.	.	.	.	.	.	.	.	.	.	34
Les Charavines....	.	1	1	.	.	.	1	10	6	.	.	1	.	8	.	.	.	.	.	2	.	.	.	.	.	.	.	.	.	.	.	.	30

STATIONS.	1	2	3	4	5	6	7	8	9	10	11	12	13	14	15	16	17	18	19	20	21	22	23	24	25	26	27	28	29	30	31	TOTAL.
BASSIN DU RHÔNE (suite).																																
Villard-de-Lans	0		9	1			0		11	34											2											58
Pont-en-Royans		0						1	14			2		5							0											22
Faucon-du-Caire																																0
Volonne																																0
Mane																																0
Bonnieux																																0
Castellan'																																0
Vernoux (M. Maisonneuve)												2																				2
Montpezat (C. M.)																																0
Vialas																																0
Saint-Ambroix																																0
Uzès (C. M.)																																0
Barjac																																0
Crest (M. Savoyat)								1		3	1			4																		8
Valréas																																0
Lapalud																																0
Orange (C. M.)																																0
Sault													1																			1
Carpentras (C. M.)																			1													1
Avignon (E. N.)																																0
Beaucaire (C. M.)																																0
Arles																																0
BASSINS ENTRE LE RHÔNE ET L'ITALIE.																																
Bonneval																2																2
Giraud																																0
Aix (Mont Perrin)																			2													2
Brignoles (M. Fabre)																																0
Marseille (Obs.)																			2													2
Toulon (Obs.)																																0
Fréjus	0			0																		0	0	0								1
Saint-Auban																																0
St-Martin-Vésubie	4																															4
Utelle																																0
Nice (Obs.)								2											0													3
Monaco (Musée Océan.)																																0
CORSE.																																
Bastia (M. Dapelo)																																0
Calacuccia														2																		2
Corte													1																			1
Antisanti																																0
Ajaccio (E. N.)																			0	0	0											1
Sartène																																0
Cap Pertusato (Ph.)																			2													2

OBSERVATIONS DU MOIS DE FÉVRIER 1916.

STATIONS.	1	2	3	4	5	6	7	8	9	10	11	12	13	14	15	16	17	18	19	20	21	22	23	24	25	26	27	28	29	TOTAL.
BASSINS DU RHIN.																														
Saint-Pierre.....	.	0	.	.	.	1	0	7	9	3	0	8	1	4	6	12	9	3	20	11	.	9	8	9	.	.	.	.	.	122
Rheinau.....	0	0	.	.	.	1	.	4	2	1	1	4	0	0	1	4	3	1	7	5	.	0	7	4	0	0	.	2	.	46
Mulhouse (écluse).	.	1	.	.	.	0	.	0	2	.	.	3	1	0	1	12	6	4	6	3	.	5	7	17	0	.	.	2	.	69
Lac d'Alfeld (près Sewen).	.	0	.	.	.	.	0	22	7	2	4	17	4	11	64	93	80	16	92	31	.	11	8	4	8	0	1	13	.	490
Colmar.....	.	1	.	.	.	1	0	0	1	0	0	1	0	.	3	11	10	4	4	4	.	1	6	5	3	.	.	4	.	60
Rothau.....	.	0	.	.	.	.	4	8	1	6	3	1	3	7	18	37	42	8	43	12	.	0	4	2	5	.	.	11	.	217
Strasbourg.....	.	0	.	.	.	0	1	5	0	3	4	4	0	0	3	4	5	2	14	1	.	.	5	3	1	.	.	4	0	59
Zinswiler.....	.	0	.	.	.	.	4	5	4	2	3	5	1	5	7	14	15	3	20	0	0	.	1	6	4	0	.	6	.	103
Lauterbourg (port).	.	.	.	.	.	.	1	.	1	1	.	1	1	.	6	9	2	4	7	1	.	.	4	0	.	.	.	1	.	38
BASSIN DE LA MOSELLE.																														
Baccarat.....	.	.	.	.	.	.	2	6	.	6	3	8	4	3	12	10	14	2	15	5	.	1	7	1	5	1	.	1	.	106
Lunéville.....	.	.	.	.	.	.	.	0	1	3	5	1	0	.	.	7	11	12	0	12	0	.	1	1	1	.	0	.	0	57
Nancy (Faculté)...	.	.	.	.	1	0	1	3	4	4	1	10	0	4	10	0	10	1	16	2	.	2	1	0	1	1	.	3	.	77
Ballon de Servance (fort).	0	.	.	.	.	.	5	2	1	10	1	5	4	32	40	70	35	33	33	2	.	22	1	14	5	7	37	6	.	367
Mirecourt (E.N.)..	.	.	.	.	0	.	2	1	6	1	2	3	.	4	18	14	2	10	11	2	.	6	.	0	0	.	2	.	.	85
Vézelise.....	.	.	.	.	1	.	1	3	2	1	2	3	12	3	11	5	8	2	13	1	.	6	.	.	1	.	.	4	.	77
Foug.....	.	3	1	.	7	.	.	.	.	4	9	6	2	2	13	6	14	1	9	.	.	5	.	.	.	2	0	.	.	85
Metz.....	.	0	.	.	5	0	2	3	4	2	2	7	0	6	6	14	8	1	15	2	0	0	4	0	1	0	.	1	.	82
Gondrexange.....	.	0	.	.	.	0	2	6	4	5	3	6	2	3	6	8	11	2	19	2	.	1	5	1	3	0	0	3	.	93
Sarreguemines (écluse.).	.	0	.	.	.	0	1	3	5	4	3	4	1	4	11	10	13	6	16	3	.	.	2	1	3	0	.	3	.	92
BASSINS DE LA MEUSE, DE LA CHIERS ET DE LA SAMBRE.																														
Pouilly (Hte-Marne).	.	.	.	.	10	.	4	.	.	1	4	8	.	4	12	8	8	3	15	4	.	5	.	.	.	.	2	3	.	91
Contrexéville.....	.	.	.	.	5	.	.	5	1	4	.	12	.	5	21	9	11	13	13	4	.	5	.	.	.	6	1	2	.	116
Châtenois.....	.	.	.	.	.	.	5	4	3	4	3	8	2	7	24	8	10	18	13	6	.	.	.	.	8	4	.	.	.	126
Neufchâteau(M.Grandcolas)	.	.	.	7	.	.	5	1	3	6	1	7	.	10	18	6	13	3	20	3	.	5	.	.	0	1	1	.	.	112
Vouthon-Bas.....	.	.	.	9	.	.	4	6	1	2	5	7	8	1	14	6	13	5	4	.	3	.	.	2	.	.	.	.	.	88
Commercy (E.N.).	.	.	.	5	14	.	5	1	9	7	5	2	1	12	8	7	4	3	5	2	.	16	.	.	0	.	12	11	.	130
BASSINS DE L'ESCAUT, DE LA LYS, DE L'YSER ET DE L'AA.																														
Dunkerque (Sém.).	.	.	.	3	2	1	2	5	.	.	13	.	2	3	12	11	.	6	1	2	.	4	2	.	0	0	6	3	0	77
St-Pol-sur-Mer (st. milit.).	.	.	.	2	2	.	1	2	8	.	15	.	0	1	11	7	5	.	6	1	.	0	7	2	.	3	2	1	.	78
BASSINS DE LA CANCHE, DE LA SOMME, DE LA BÉTHUNE, ETC.																														
Cap Gris-Nez (sém.).	.	.	1	9	1	2	3	6	.	.	17	0	2	6	14	6	.	5	3	.	0	1	7	.	8	4	4	10	1	110
Boulogne.....	.	4	9	8	.	2	3	5	.	3	9	3	9	9	4	3	.	7	.	.	.	6	2	.	9	4	11	11	6	129
La Canche (Le Touquet).	.	1	.	3	5	1	2	3	2	4	7	1	3	8	4	5	1	8	.	.	1	4	3	.	6	4	2	5	3	87
St-Riquier (M. Motte)	.	.	0	3	2	.	.	4	4	.	5	10	2	1	7	18	1	3	16	1	.	2	4	2	4	11	2	.	1	102
Eu.....	.	.	.	3	.	.	2	13	13	1	12	4	2	.	9	10	1	5	9	.	.	1	.	3	.	4	6	2	3	102
Neufchâtel-en-Bray	.	.	.	5	1	0	1	1	5	4	8	6	0	4	11	5	13	3	15	1	.	9	3	2	.	6	5	1	7	115
Dieppe.....	.	.	.	2	0	.	1	4	10	1	10	6	.	1	6	2	7	4	5	2	.	4	3	4	.	2	0	6	4	85

STATIONS.	1	2	3	4	5	6	7	8	9	10	11	12	13	14	15	16	17	18	19	20	21	22	23	24	25	26	27	28	29	TOTAL.
BASSINS DE LA CANCHE, DE LA SOMME, DE LA BÉTHUNE, ETC. (suite).																														
Tôtes	.	.	.	3	.	4	2	1	4	3	.	1	4	2	5	8	6	5	3	3	3	6	2	3	2	4	5	11	18	108
Cany-Barville	.	.	.	7	.	1	2	2	10	.	11	.	1	3	9	9	0	12	1	.	9	8	8	.	9	2	4	12	1	119
Bréauté	.	.	.	4	.	2	2	10	9	9	4	.	5	9	4	4	7	9	.	.	5	7	.	0	.	.	3	2	.	93
Cap d'Antifer (ph.)	.	.	.	0	0	2	2	13	0	12	4	0	4	8	3	8	3	8	.	.	3	3	.	.	3	3	4	12	3	101
BASSIN DE LA SEINE.																														
Château-Chinon	.	0	.	.	27	8	2	11	4	14	8	13	3	8	12	36	18	1	45	2	.	2	6	0	4	17	4	8	.	252
Lormes	.	.	.	.	25	.	8	3	4	4	5	7	.	7	9	19	7	3	32	1	.	5	.	.	6	13	4	4	11	177
Clamecy (P. C.)	.	.	.	.	16	1	2	1	.		5	9		2	4	10	6	3	15	2	.		8	.		15	2	3	.	104
Marigny-le-Cahouët	.	.	.	6	11	.	2	2	1	3	9	4	.	4	9	8	1	28	3	.	.	6	.	.	5	.	5	.	5	113
Montbard (Écluse)	.	.	.	4	7	1	0	2	5	2	2	13	1	7	10	7	1	19	5	.	3	4	0	2	7	.	2	.	5	109
Auxerre (C. M.)	.	.	.	10	0	.	2	1	1	3	3	0	.	5	8	3	1	7	0	.	8	.	.	.	12	3	4	0	9	81
Tonnerre (P. C.)	.	.	.		3		2	.	2	.	5	8	.	4	6	6		2	13	2	.	.	.	.	.	15	.	8	.	76
Laroche-sur-Yonne	.	.	.	6	1	3	2	2	7	4	2	.	2	4	5	15	4	16	.	.	3	.	1	3	13	1	.	.	5	100
Vanlay	.	.	.	.	2	1	1	3	7	1	1	4	.	2	4	18	6	2	16	.	.	.	6	.	.	2	.	3	.	81
St-Martin (Sens)	.	.	.		8		2	.	4		6	5		4	5	6	4	4	13	.		5	.		13	6	16	3	6	110
Villeneuve-l'Arch.	.	.	.	6	.	.	4	3	2	.	10	.	.	12	4	4	5	18	.	.	2	3	.	6	8	.	.	.	13	99
Baigneux-les-Juifs	.	.	.	14	4	3	2	2	8	3	9	2	5	8	12	8	4	24	3	.	6	1	.	2	.	.	3	.	6	129
Laignes	.	.	.	.	.	.	.	4	16	3	10	7	8	11	8	21	15	11	4	.	1	.	.	1	0	.	.	.	1	122
Clairvaux	.	.	.		12	2	4	1	7	5		16	1	5	9	8	13	2	20	4	.	.	.	.	.	.	.	12	.	122
Troyes (E. N.)	.	.	.	2	5		2	3	1	2	9	1	1	4	7	8	1	8	1	.		5	.		5	2	.	.	1	67
Valentigny	.	.	.		5	2	2	1	4	3	2	10	0	5	11	6	6	1	13	2	4	1	.		3	.	.	.	.	80
Anglure	.	.	.		5		3		2	4	1	13		6	13	2	12	2	10	.		10	.		4	10	2	.	.	98
Sourdun	.	.	.		6		3	.	2	3	2	.	16	7	9	7	7	2	7	6	.	6	.	.	.	14	.	7	.	105
Malesherbes	.	.	.	5	11	.	1	1	2	1	7	.	.	.	7	8	3	3	10	.	.	6	1	.	16	1	3	1	2	88
Étampes (P. C.)		2	.	10	.	.	4	.		8	10	6	2	6	9	3	2	7	.		7	.		6	4	.	.		13	103
Fontainebleau (E. d'App.)	.	.	.	1	14	.	1	2	1	.	5	12	0	.	9	6	5	4	8	2	.	1	4	.	.	15	.	4	.	95
Jouy-le-Châtel	.	.		1	5		3	.		3	1	14	4	6	12	8	14	3		1		4	.		5	10	3	.	.	97
Le Perray (St-Hub.)	.	.	.	6	.	1	2	.	3	.	20	.	3	1	7	4	.	8	5	.	0	7	0	1	5	0	10	4	5	91
Versailles (Monthauron)	.	.	.	4	5	.	1	4	1	2	6	12	1	6	8	2	5	1	6	3	.	6	.	.	2	6	4	1	3	89
Sèvres (Chât. des Bruyères)	.	.	.	8	1	.	3	0	4	0	18	0	1	6	9	7	0	6	1	1	.	6	0	.	13	1	2	3	5	95
Paris (B.C.M., cour)	.	.	.	8	3		1	2	2	0	5	9	0	5	7	1	5	2	3	0	.	7	1	0	4	9	4	1	1	81
Richebourg	.	.	.		10	12	4	4	2	2	3	14	2	8	12	8	11	10	.	.	.	9	.	.	.	.	.	.	.	113
Chaumont (E. N.)	.	.	.	.	9	.	5	.	2	2	6	1	2	8	13	10	1	20	9	2	.	6	.	.	.	.	2	.	1	98
Aillianville	.	.	.		10	2	9		2	4	2	10	5	14	28	12	13	7	33	5	.	9	.	.	.	1	.	2	.	167
Domange-aux-Eaux	.	.	.		13	5	4	2	7	5	1	7	0	.	15	13	14	2	26	4	.	4	1	.	.	1		5	.	127
Bar-le-Duc (P. C.)	.	.	.		11	3	3	3	10	2	1	8	2	7	21	7	12	0	22	2		3	.	.	.	1	1	0	.	119
Vitry-le-François (C. M.)	.	.	.		6	.	2	1	2	2	0	10	.	4	14	3	5	2	9	4		4	.	.	.	2	.	1	.	69
Châlons-s-M. (Lab. dép.)	.	.	.		5	.	2	.	.		8	11		4	12	3	6	0	9	2	.	4	.	1	.	.	2	1	.	70
Coulombs	.	.	.	1	12		2	3	2	6	1	11	4	7	12	8	9	1	8	4		4	0	0	17	.	1	1	.	114
Coulommiers (P. C.)	.	.	.	10		1	1	0	3		2	8	0	8	14	3	6	3	10	2		6	.		4	11		4	.	95
Parc St-Maur (Obs.)	.	.	.	7	1	0	2	2	1	.	15	0	1	6	8	4	0	6	1	.	.	7	.	.	13	1	2	3	4	82
Givry-en-Argonne	.	.	.		8	2	3	2	2		5	12	0	7	16	7	7	0	16	1	3	.	.	.	.	0	1	1	.	93
Souilly (P. C.)	.	.	.		10	0	5	3	4	4	1	11	0	9	13	14	18	3	9	0	.	2	0	0	.	1	0	0	.	109
Mourmelon-le-Gr.	.	.	.		7	1	1	3	0	7	1	22		20	7	7	3	4	15	2	.	.	3	.	.	2	1	7	.	113
Marquéglise (M. de Mendésir)	.	.	3	4	0	1	0	3			10	0	4	9	2	9	0	7	2	.	2	2	2	0	14	5	.	2	3	85
Maignelay	.	.	.	4	4	.	1	1	1	1	1	7	1	2	9	2	8	1	6	2	.	4	0	1	.	20	7	.	1	83
Lihus	.	.	.	7	.	.	.	1	4	.	4	12	0	1	12	4	6	8	9	.	.	9	.	1	0	16	.	.	2	96
Beauvais (C. M.)	.	.	.	9	1	0	3	3	1	0	10	0	2	2	18	8	2	10	2	.	1	6	1	3	.	10	4	4	4	102
Noailles	.	.	.	11	.	.	.	4	5	3	6	.	2	12	4	8	.	6	2	.	9	1	3	.	17	1	.	4	5	101
Pontoise (St-Ouen-l'Aumône, Ec)	.	.	.	3	1	.	3	1	6	0	18	.	1	5	8	6	1	8	.	.	.	2	.	.	13	6	4	3	.	92

STATIONS.	1	2	3	4	5	6	7	8	9	10	11	12	13	14	15	16	17	18	19	20	21	22	23	24	25	26	27	28	29	TOTAL.
BASSIN DE LA SEINE (suite).																														
Fontaines	.	.	.	15	.	3	2	0	0	6	7	.	4	7	8	5	3	14	.	.	6	2	.	7	7	2	2	.	8	108
Charny	.	.	.	10	.	.	2	6	1	3	9	0	1	4	7	12	2	9	0	.	.	4	0	.	.	16	0	1	1	88
Grignon	.	.	7	17	.	.	3	.	2	.	12	3	.	2	7	4	9	5	4	.	5	1	.	.	11	5	6	.	.	105
Montargis	.	.	1	21	.	2	1	1	3	11	5	.	3	4	9	5	5	2	.	.	6	4	.	11	7	3	2	.	2	107
Nemours (P. C.)	.	.	.	18	.	2	1	.	2	.	15	.	1	3	5	3	1	11	.	.		4	.		10	8	.	.	1	86
Courville	.	.		9	.		2	.		4	7	.		3	2	7	0		3	.		7		1	4	5	.		6	62
Senonches	.	.	.	12	.		4		17	1	6	6		5	9	5	8	3	5	.		15	2	5		11	29		10	151
Dreux	.	.		8	.		2	2	.		13	.	.	1	8	5	1	4	.	.		6		4	9		13	5	2	83
Forêt du Perche (La Foucaudière)	.	.	.	17	2	.	3	1	8	1	14	6	0	7	11	8	11	7	10	.	0	9	2	1	.	8	9	3	8	147
Les Essarts	.	.	14	7	4	2	4	2	7	10	7	10	4	19	6	16	3	9	3	.	13	4	6	.	24	12	0	15	4	205
La Bonneville	.	.	.	6	.	2	1	2	2	.	14	.	3	1	8	7	3	8	0	.	9	2	5	.	8	6	.	8	4	98
Val-Joyeux (Obs. magn.)	.	.	.	8	1	.	1	2	1	1	8	7	0	5	8	2	4	2	4	2	.	5	.	1	.	5	5	2	1	75
Chaumont-en-Vex	.	.	.	4	.	.	.	3	9	.	7	8	2	4	9	4	9	5	7	0	.	7	1	2	7	.	6	1	4	101
Gournay-en-Bray (P. C.)	.	.	.	8	2	.	1	1	5	2	.	1	.	.	26	8	10	7	15	14	.	6	1	.	.	.	.	4	.	110
Buchy	.	.	3	6	3	.	1	1	8	2	13	8	6	9	17	12	12	6	22	.	.	10	2	3	3	3	12	8	3	173
Rouen (île Lacroix)	.	.	.	.	1	.	1	1	14	4	16	9	0	4	7	3	7	3	12	0	0	12	4	6	.	5	7	1	7	124
Bolbec	.	.	.	1	7	.	2	2	11	7	11	7	.	5	15	4	8	2	14	.	.	12	6	6	.	7	5	4	8	146
Le Havre (r. des Ormeaux)	.	.	0	0	.	3	1	2	19	0	18	.	1	1	7	6	1	6	4	.	6	14	.	8	0	1	0	8	11	119
Le Neubourg	.	.	.	2	0	.	0	1	2	1	10	5	.	3	5	1	7	6	6	0	.	9	1	3	.	6	2	0	6	76
BASSINS ENTRE LA SEINE ET LA POINTE DE BRETAGNE.																														
Lisieux (C. M.)	.	.	.	3	4	.	1	5	7	1	16	6	.	5	6	2	10	3	13	1	.	14	4	1	0	7	5	2	3	118
Trouville	.	.	.	1	3	1	2	0	12	6	10	3	0	2	5	1	2	2	6	0	.	20	6	2	.	8	4	0	4	101
Bretteville-l'Orgueilleuse	.	.	.	0	0	.	0	7	6	2	8	0	2	3	7	2	15	2	13	1	16	13	14	8	.	32	1	0	5	156
Ste-Honorine-du-Fay	.	.	6	1	.	1	4	13	5	6	2	.	2	10	2	12	2	10	0	1	23	9	4	0	18	1	6	7	10	154
Vire (Collège)	.	.	1	2	2	1	5	2	12	6	11	3	.	1	22	11	24	3	24	1	8	17	29	7	8	1	2	8	5	215
Trévières	.	.	0	3	4	.	1	5	9	7	8	2	1	2	9	4	13	1	9	.	11	21	2	6	.	10	0	1	13	140
Cherbourg (Obs.)	.	.	1	12	4	5	3	8	8	0	28	.	4	7	22	14	1	6	.	2	23	5	1	1	2	2	2	13	4	179
La Haye-du-Puits	.	.	1	5	3	1	1	7	9	9	25	.	3	2	6	3	12	4	11	11	.	11	1	.	.	4	3	2	8	152
Coutances	.	.	0	6	2	7	13	20	25	1	.	7	7	10	6	0	15			42?	4	6	.	10	0	0	5	3	6	195?
Louvigné-du-Désert	.	.	.	24	4	5	4	2	6	1	15	1	2	5	4	7	9	14	3	1	5	7	6	.	2	4	2	5	13	151
Trans	.	.	0	15	4	4	1	5	5	3	12	.	1	4	9	1	5	5	0	0	10	10	2	0	.	.	15	3	12	128
St-Méloir-des-Ondes	.	.	3	12	1	1	.	1	10	2	11	.	0	1	4	7	8	4	.	3	20	4	3	1	2	14	8	10	5	133
Ploumanach (M. Eiffel)	.	1	9	.	1	1	8	6	13	10	.	0	1	4	1	2	3	.	4	2	6	0	2	.	18	.	1	7	.	99
Roches-Douvres (ph.)	.	2	6	.	.	.	5	3	.	12	3	.	.	2	.	6	5	2	3	2	2	2	2	.	4	7	4	2	1	74
BASSINS DU SUD DE LA BRETAGNE ; BASSIN DE LA VILAINE.																														
Brest (Obs.)	.	4	13	2	0	1	2	6	8	7	2	2	3	5	3	4	4	1	2	1	3	0	1	4	4	12	3	5	2	102
Callac	.	2	10	32	5	2	3	9	8	2	12	2	1	3	3	5	.	11	7	6	18	2	3	7	9	16	7	7	2	191
Corlay	.	2	13	51	5	8	3	5	9	6	7	.	.	4	14	11	9	.	.	2	8	7	13	7	.	24	5	16	2	231
Glomel	.	1	5	39	2	1	1	5	2	5	.	1	1	2	4	3	3	6	1	2	2	1	3	4	1	2	1	2	3	102
Châteaulin	.	2	20	14	.	2	3	4	12	6	6	4	4	7	7	6	4	4	1	2	3	.	2	5	6	11	2	9	2	148
Quimper (E. N.)	.	.	11	33	.	0	3	4	7	8	11	.	4	3	.	4	2	3	2	2	7	.	2	0	5	36	.	13	.	159
Pontivy (Récollets)	.	12	26	1	.	.	3	.	4	.	.	1	3	2	.	.	.	1	3	2	2	4	6	.	.	.	.	17	.	87
Lorient (Obs.)	.	1	7	20	.	3	1	3	6	2	7	.	1	3	1	5	2	4	3	1	3	0	0	3	1	0	.	11	.	88
Vannes (P. C.)	.	.	6	.	1	3	2	3	6	4	.	.	1	1	1	2	1	1	1	3	1	.	2	1	9	1	5	7	3	65
Belle-Isle (Ph.)	.	.	1	16	.	.	.	3	.	.	6	.	.	.	.	.	6	2	1	3	.	2	.	.	1	2	2	7	6	57
St-Christophe-des-Bois	.	.	.	33	.	2	2	.	9	1	13	1	.	3	9	9	.	5	2	1	6	11	1	.	1	4	1	7	12	132
Mordelles	.	.	.	16	4	.	1	2	9	1	9	.	.	.	5	2	.	2	2	3	8	.	.	.	.	5	.	5	13	87
Rennes (P. C.)	.	.	.	36	.	.	1	.	10	4	13	.	.	.	3	2	2	4	.	2	6	4	.	.	.	5	.	4	22	118

STATIONS	1	2	3	4	5	6	7	8	9	10	11	12	13	14	15	16	17	18	19	20	21	22	23	24	25	26	27	28	29	TOTAL
BASSINS DU SUD DE LA BRETAGNE; BASSIN DE LA VILAINE (suite).																														
Montfort	.	.	2	22	.	1	0	2	.	8	1	7	.	3	5	3	2	1	.	3	9	.	0	3	5	3	0	9	9	99
Pléran	.	.	3	24	.	6	.	.	6	.	13	.	.	.	.	9	.	5	.	2	18	.	2	6	.	4	.	11	10	119
La Guerche	.	.	.	24	.	3	5	.	15	8	6	.	0	1	4	10	4	2	1	2	13	2	.	.	0	2	.	6	12	120
Plessé	.	.	.	40	5	.	6	12	9	13	15	8	.	4	3	15	7	5	0	3	8	12	.	0	0	2	0	2	12	184
BASSIN DE LA LOIRE.																														
Le Puy (Villa Mondon) (Mme Baldit)	.	.	.	1	6	8	0	0	2	.	0	2	1	.	.	3	2	7	1	8	.	.	3	4	20	.	.	.	4	71
St-Paulien (C. M.)	.	.	.	0	4	7	0	1	3	.	1	3	2	.	0	4	5	7	2	8	0	.	3	3	22	0	.	.	1	76
St-Étienne (P. C.)	.	.	.	.	8	.	.	1	2	1	.	1	.	.	2	.	1	8	1	1	.	13	2	1	8	.	.	.	13	63
Montbrison (P. C.)	.	.	.	4	.	.	.	.	.	.	.	.	3	.	.	3	2	12	13	2	.	.	3	.	5	21	.	.	5	73
Noirétable	.	.	.	.	18	6	.	.	.	.	6	30	6	.	.	12	19	6	12	25	.	12	12	6	.	.	.	19	6	196
Roanne (P. C.)	.	.	.	.	9	2	.	1	2	.	.	4	.	.	.	1	.	3	7	5	.	.	2	3	4	16	.	.	.	59
Digoin (P. C.)	.	.	.	.	19	.	4	0	.	3	3	5	.	3	3	7	7	14	24	.	.	3	3	.	18	.	.	.	.	118
Montceau-les-M.	.	.	.	11		9	2	4	1	4	7	1	2	7	24	8	2	23	.	.	2	5	.	6	.	.	1	.	5	123
Arnay-le-Duc	.	.	.	17	7	.	1	1	6	1	6	1	.	5	10	9	.	13	2	.	.	2	.	1	7	.	8	.	9	106
Luzy (P. C.)	.	.	.	11	6	3	2	13	3	.	.	13	3	3	4	21	10	2	32	0		.	5	.	7	18	.	5	.	162
Châtillon-en-Bazois (P. C.)	.	.	.	3	24	.	3	3	1	2	6	10	.	2	8	15	8	3	16	.	.	5	.	.	.	21		2	1	133
Prémery (P. C.)	.	.	.	.	27	1	4	4	2	3	6	10	1	4	6	23	9	3	23	1	.	3	6	0	9	16	2	1	.	162
Mercoire	.	0	1	6	71	7	.	.	.	.	.	0	.	.	.	1	3	7	.	.	.	.	4	3	17	.	.	37	7	166
Murat	.	.	.	.	32	5	.	.	4	1	.	7	1	.	7	11	19	7	20	6	0	1	3	0	4	2	5	3	.	138
Ambert	.	.	.	.	7	.	1	2	4	7	6	2	.	.	1	9	.	17	4	1	.	4	2	2	28	.	.	.	8	106
Puy-de-Dôme (Obs.)	3	0	.	0	27	0	8	14	28	11	13	28	1	11	16	15	9	27	18	7	.	6	7	0	21	1	3	0	4	279
Clermont-F. (Obs.)	1	.	.	.	28	.	.	5	1	0	1	1	.	.	2	9	2	4	5	2	.	4	2	0	9	.	0	.	8	83
Pontgibaud (P. C.)	.	.	.	.	19	10	.	3	9	2	4	4	6	.	3	6	11	10	9	6	1	1	4	.	5	2	2	2	.	119
Vichy (P. C.)	.	.	.	.	21	.	1	.	2	.	1	7	1	.	.	.	3	7	3	.	.	3	.	.	8	.	.	.	.	57
Moulins (P. C.)	.	.	.	.	6	.	.	.	1	1	4	6	.	.	5	4	8	4	15	.	.	4	.	.	14	.	.	.	.	72
Vellat (Cte de Franchesse)	.	.	.	6	17	.	.	.	4	1	5	2	.	.	4	7	5	7	.	.	.	4	2	.	8	.	4	.	9	85
Chénérailles	.	.	.	.	6	.	0	0	7	2	4	7	.	0	4	7	.	6	13	7	.	3	6	.	4	7	4	0	6	96
Lamaids	.	.	.	2	6	.	.	2	2	8	5	.	1	5	4	9	2	15	.	1	1	.	.	10	1	.	6	.	6	86
Montluçon (C. M.)	.	.	.	.	14	.	.	1	1	1	3	1	.	.	5	4	2	6	4	3	.	2	1	.	7	.	4	.	6	64
Issoudun	.	.	.	.	11	.	2	1	.	8	4	7	.	2	2	5	5	3	4	.	.	2	.	2	.	.	16	3	.	77
Bourges (E. N.)	.	.	.	3		20	1	1	1	3	7	8	.	1	3	12	4	6	.	.	0	.	0	0	8	2	.	1	3	83
Romorantin	.	.	.	12	.	.	.	.	1	1	7	1	.	3	6	8	1	.	4	.	3	4	.	.	3	12	.	10	4	79
La Châtre (M. Rouet)	.	.	.	1	6	.	1	.	5	1	5	4	.	0	5	12	.	12	3	2	.	4	.	.	8	2	8	.	4	82
Châteauroux (St. agr.)	.	.	.	3	8	.	2	3	7	8	7	6	0	2	3	12	1	4	7	0	.	5	2	.	6	4	11	.	4	103
Loches (C. M.)	.	.	.	5	.	.	0	.	.	21	2	0	.	.	9	3	2	11	1	0	.	6	0	.	3	0	15	.	4	84
Felletin	.	.	.	1	8	.	0	4	3	1	3	6	0	.	10	7	14	5	13	6	0	1	8	1	15	2	5	1	2	115
Guéret (E. N.)	.	.	.	3	9	.	3	5	7	7	8	5	1	3	13	15	1	9	13	5	.	2	5	.	7	2	11	2	9	143
Magnac-Laval	.	.	.	14	10	.	3	1	3	8	5	15	.	1	6	5	7	4	13	4	0	.	1	.	2	5	12	3	.	124
Dun-le-Palleteau	.	.	.	.	1	.	1	1	0	5	12	10	.	1	11	7	4	13	17	6	.	6	1	.	6	5	4	1	6	119
Montmorillon	.	.	.	9	1	.	.	10	7	6	4	.	.	3	3	4	.	4	5	5	.	1	1	.	5	8	11	.	.	89
Le Blanc	.	.	.	5	1	.	.	.	1	16	8	8	.	1	3	2	3	3	5	5	.	1	.	.	4	9	6	.	5	86
Mézières-en-Brenne	.	.	.	4	.	.	1	.	.	14	7	20	.	2	3	2	17	3	7	1	.	3	.	.	.	.	7	2	6	99
Eymoutiers	.	.	.		25		2	3	4	4	2	13	.		10	16	15	6	17	10	.		1	1	8	9	7	1	14	168
St-Germain-les-B.	0	.	5	13	.	5	5	4	13	3	9	.	2	6	15	19	10	10	14	.	.	.	1	9	5	7	3	.	15	171
Limoges (M. Geneste)	.	.	.	17	.	.		7	13	2	15	.	.	9	8	10	12	8	7	.	.	.	.	.		4	12	.	8	130
Chabanais	.	.	.	.	14	13	.	2	2	.	8	6	4	.	.	5	9	11	4	10	12	1	.	1	.	.	8	6	3	123
Montamisé (Mme Farcy)	.	.	.	14	.	0	1	0	8	1	19	.	1	2	3	2	.	5	2	5	.	2	0	.	0	10	6	.	3	85
Rilly	.	.	.	9	.	.	.	.	14	10	1	.	1	2	1	7	.	4	.	2	.	2	.	.	1	11	.	.	12	76
Givry	.	.	.	2	18	.	3	1	3	4	3	7	1	1	7	7	4	5	15	.	.	5	0	.	2	4	8	1	1	101

STATIONS.	1	2	3	4	5	6	7	8	9	10	11	12	13	14	15	16	17	18	19	20	21	22	23	24	25	26	27	28	29	TOTAL.
BASSIN DE LA LOIRE (suite).																														
Saint-Satur	.	.	.	7	24	.	1	0	2	1	9	11	.	1	10	7	8	3	9	.	.	3	.	.	3	2	12	4	2	119
Coullons	.	.	.	.	18	.	1	2	.	.	7	5	.	1	3	3	7	4	7	.	.	10	0	.	8	5	6	1	1	89
Orléans (E. N.)	.	.	.	12	1	.	1	0	0	.	9	.	1	4	4	7	1	7	3	.	.	6	0	.	11	1	5	1	3	77
Blois (E. N.)	.	.	.	7	0	1	5	0	0	1	12	.	2	5	10	9	1	4	1	.	0	4	.	.	7	3	5	2	12	91
Tours (Portillon)	.	.	.	7	.	.	4	.	.	9	7	4	.	3	5	9	9	2	2	.	3	.	.	.	.	2	12	.	3	81
Châteaudun (M. Roger)	.	.	.	8	3	2	1	0	0	4	8	0	1	5	3	7	4	4	0	.	8	0	0	0	6	16	2	3	6	90
Authon-du-Perche	.	.		3	.		1		6		3	5	2	2	9	6	20	9	6	.	.		0	.	2	14	13		5	105
Vendôme (P. C.)	.	.	.	11	.	.	5	.	1	1	6	5	1	2	3	5	7	3	2	.	.	5	0	0	0	4	17	.	4	82
Noyant	.	.	.	7	.	0	4	4	1	7	14	6	1	3	2	4	7	3	4	3	0	2	1	.	.	2	17	1	7	101
St.-Mard-de-Réno (Beauvilliers)	.	.	.	12	1	0	2	3	4	1	14	7	0	6	9	4	8	6	9	.	.	9	.	1	.	7	9	3	11	125
Nogent-le-Rotrou	.	.			12	1	2		1	1	10	7	1	1	11	3	13	7	14	.	9	.		1	9	5	6	7	.	123
Grez-en-Bouëre	.	.	.	8	7	3	0	2	3	8	5	0	1	5	2	3	2	1	1	1	12	1	2	.	0	6	3	6	7	88
Le Mans (Gaz)	.	.	.	7	0	.	3	2	1	.	6	6	0	3	3	5	6	1	1	.	0	7	.	.	.	.	.	4	5	61
Ambrières	.	.	.	17	6	0	4	1	1	4	9	5	.	2	10	5	10	8	10	.	4	10	2	1	.	4	3	3	8	127
Évron	.	.	.	6	.	1	.	1	.	5	3	.	2	3	5	3	1	.	2	12	.	.	.	.	5	13	.	8	4	74
Château-Gontier	.	.	1	21	2	1	3	2	1	2	14	.	1	2	6	6	.	3	1	3	8	9	1	1	0	6	1	9	8	109
Segré	.	.	.	12	10	0	3	3	0	3	2	5	.	0	1	6	6	2	1	5	2	9	.	.	.	3	1	3	1	79
Nantes (Obs.)	.	.	19	13	.	3	3	2	12	5	7	.	2	3	3	7	2	3	2	4	7	1	.	0	.	21	2	3	10	134
Saint-Nazaire	.	.	1	18	.	.	4	2	2	2	7	.	.	4	0	3	6	3	3	.	4	1	.	.	.	8	2	11	16	97
Fontevrault	.	.	.	8	.	.	4		11	.	8	.	3	.	.	.	7	.	.		11	.	.	.	.		12		14	78
Les Ponts-de-Cé (St-Aubin)	.	.	.	4	2	.	2	1	1	8	7	3	0	0	2	0	4	2	1	5	2	3	.	.	.	0	11	1	4	64
La Pommeraye	.	.	.	7	5	.	3	1	1	13	9	3	1	3	3	1	9	2	1	4	0	4	.	.	.	.	13	2	6	89
Champtoceaux	.	.	.	17	17	.	5	1	2	11	11	4	0	4	4	3	7	1	1	4	6	4	0	.	.	.	17	.	6	124
Les Herbiers	.	.	.	16	6	.	5	1	5	15	7	5	.	4	6	4	7	4	3	6	4	.	.	.	.	.	17	1	6	122
Montaigu	.	.	.	19	25	.	4	3	4	7	12	5	.	2	1	4	9	2	5	9	2	2	.	.	.	.	20	.	12	145
Clisson	.	.	.	17	13	.	5	.	.	10	.	12	.	.	5	.	11	.	6	3	.	.	.	.	.	.	24	.	13	119
BASSINS ENTRE LA LOIRE ET LA GIRONDE.																														
Pointe St-Gildas (Sém.)	.	.	3	24	.	2	0	3	4	1	6	.	.	1	0	1	1	1	0	1	2	.	.	0	0	1	0	1	21	70
Les Sables-d'Olonne	.	.	.	18	17	.	3	1	3	.	17	2	.	.	2	.	9	3	1	0	.	.	.	.	.	.	26	.	14	116
Luçon	.	.	.	22	3	.	3	.	4	14	9	3	.	1	3	.	7	2	3	.	.	.	.	.	.	.	19	2	7	100
Boisragon (Cne de Breloux)	.	.	.	13	1	.	5	2	11	4	24	.	.	7	4	10	1	8	10	6	.	.	.	.	.	5	13	0	5	127
Niort (Comporté)	.	.	.	12	2	.	7	.	4	13	10	16	.	5	5	2	7	10	7	3	.	.	.	.	.	1	13	.	4	121
La Rochelle (P. C.)	.	.	.	18	2	.	3	4	5	10	8	11	.	.	.	2	6	5	1	.	.	.	.	.	.	.	9	4	7	95
Angoulême (E. N.)	.	.	.	24	.	.	4	12	10	2	13	1	.	3	7	6	5	13	6	5	.	.	.	.	3	5	12	.	2	133
Barbezieux	.	.	.	11	6	.	2	.	7	9	4	7	.	1	2	6	10	6	4	5	2	.	.	.	.	.	8	2	1	93
Guimps (M. Gardy)	.	.	.	16	1	.	3	1	15	5	9	4	.	3	2	4	6	8	4	7	.	.	0	.	2	9	14	.	4	116
Cognac	.	.	.	9	4	.	2	5	7	11	9	4	.	2	3	3	4	8	4	3	.	.	.	.	.	9	9	2	1	99
Civray	.	.	.	11	8	.	.	3	.	5	5	13	.	3	5	13	8	4	5	15	.	2	.	.	.	7	20	4	1	131
Rochefort-s-M. (Obs.)	.	.	.	26	0	2	4	5	28	4	21	.	1	3	1	4	2	1	2	2	.	.	.	.	1	5	8	.	7	129
BASSIN DE LA GIRONDE.																														
Messeix-les-M.	.	0	.	.	45	.	1	1	7	3	2	6	.	1	8	10	17	8	11	4	3	2	5	.	6	1	.	4	.	146
Saignes	.	.	.	.	.	8	6	12	10	9	6	3	9	18	20	22	26	16	13	.	.	16	8	10	15	9	.	.	.	238
Combemaury	.	.	.	.	40	4	3	5	13	2	3	15	1	3	10	26	21	17	19	21	1	.	1	.	10	4	4	.	.	223
Montfaucon	.	.	.	.	15	.	8	8	10	9	5	.	.	2	10	16	10	14	11	5	.	6	.	.	6	6	2	.	5	148
Brive (Collège)	.	.	.	3	20	.	.	9	15	7	4	6	.	.	.	11	11	12	9	9	5	.	.	.	15	3	2	2	.	144
La Boissière (Cne du Bugue)	.	.	.	5	8	3	2	2	6	6	4	6	.	3	4	16	12	20	5	3	1	.	.	.	8	5	10	.	10	142
Manaurie	.	.	.	3	9	4	3	10	10	8	6	.	0	4	4	8	6	9	3	1	.	1	.	5	11	4	4	.	2	116
St-Avit-du-Moiron	.	.	.	13	6	.	1	2	8	12	3	2	.	.	2	3	9	8	4	3	.	.	.	.	2	11	6	4	8	106

STATIONS.	1	2	3	4	5	6	7	8	9	10	11	12	13	14	15	16	17	18	19	20	21	22	23	24	25	26	27	28	29	TOTAL.
BASSIN DE LA GIRONDE (suite).																														
Périgueux (E. N.)..	.	.	.	25	2	.	5	6	6	7	7	1	7	2	6	9	8	10	7	4	1	.	0	.	.	3	12	3	3	135
Chalais.....	.	.	.	6	18	.	4	3	6	17	5	6	.	2	3	7	8	10	6	9	.	.	1	.	.	17	12	3	1	142
Cavignac.....	.	.	.	2	.	.	7	13	13	7	7	.	.	7	.	1	12	9	3	5	.	.	0	.	.	12	13	.	4	115
Le Bleymard.....	.	.	6	15	68	12	.	0	0	.	0	.	.	4	11	15	5	4	.	.	.	.	15	5	2	4	8	12	86	273
Mende (P. C.).....	.	.	.	11	46	9	.	.	1	.	1	4	1	.	7	1	3	4	1	.	.	2	12	2	10	1	1	1	28	147
Nasbinals.....	.	.	.	4	12	24	.	.	1	.	.	4	.	3	24	42	22	30	41	13	.	.	12	.	6	4	12	.	20	276
Entraygues.....	.	.	.	.	70	18	6	4	8	.	10	6	.	.	.	28	18	16	10	10	.	.	.	8	12	16	8	.	4	252
Figeac (S. hyd.)...	.	.	.	.	15	.	4	5	12	6	13	.	.	.	8	12	18	27	10	8	.	.	3	2	6	3	.	.	3	155
Cahors (P. C.)....	.	.	.	.	11	.	2	3	5	5	2	8	.	.	.	5	11	12	7	6	.	.	.	.	7	3	4	.	6	98
Villeneuve-sur-Lot (C. M.).	0	.	.	4	4	.	3	5	3	13	9	7	.	0	1	1	12	18	5	3	2	.	2	.	8	7	3	.	1	113
Pont-de-Montvert.	.	.	.	29	154	6	.	.	.	.	.	2	.	.	.	.	2	5	.	.	.	8	13	3	30	.	.	3	80	334
Séverac-le-Château.	.	.	.	8	42	.	3	1	7	1	5	.	.	.	10	9	17	20	36	21	.	1	4	3	3	.	.	4	21	216
Lacaune(M.Mettey).	.	.	.	.	60	.	2	3	11	.	3	13	3	.	4	16	17	21	43	42	3	.	.	9	.	3	.	.	30	283
Labruguière.....	.	.	.	.	33	11	.	4	8	2	2	7	.	.	.	3	7	19	8	4	.	.	2	8	9	.	.	.	.	127
Castres.....	.	.	.	.	37	9	0	3	3	1	1	7	1	.	6	.	9	18	15	11	.	.	.	11	4	1	.	.	.	138
Grésigne (Cne de Montans).	.	.	.	.	23	.	4	4	3	5	11	5	.	.	.	4	17	21	10	18	.	.	.	.	4	2	.	.	1	132
Carmaux.....	.	.	.	.	26	1	2	6	4	.	4	6	1	.	.	7	13	11	12	11	2	.	.	5	4	.	.	.	1	115
Montauban (E. N.).	.	.	.	3	12	.	1	5	8	5	7	1	.	.	.	2	9	12	4	.	.	0	.	3	3	.	.	.	.	73
Puylagarde.....	.	.	.	.	20	0	1	2	8	2	5	10	.	.	2	8	20	19	12	2	.	.	.	6	5	.	4	.	.	127
La Française.....	.	.	.	3	.	.	.	7	6	6	9	.	.	.	.	8	15	16	15	.	.	.	.	.	.	.	.	.	2	88
Arreau.....	.	.	.	.	15	.	.	2	6	6	.	2	.	.	.	.	5	12	.	.	.	.	5	13	10	.	3	2	10	91
Tarascon-sur-Ariège.	.	.	.	.	12	9		7	15	20		7	.	.	.		4	12	1	.	.		5	20	.	.	.		2	116
Teilhet (Rieucros).	.	.	.	.	8	.	.	5	6	30	7	25	.	.	.	.	33	42	10	.	.	.	3	11	3	.	.	.	.	182
Le Bosc (Ariège)..	.	.	.		20	.	7	16	11	20	2	11	.	.	.		50	24	3	.	.	.	16	7	1		2	.	6	194
Belpech (M. Ferrand).	.	.	.	13	1	.	4	11	18	2	3	.	.	.	.	9	26	3	1	.	.	4	14	3	0	1	.	.	.	113
Masseube.....	.	.	.	.	15	.	1	1	15	17	1	.	.	.	.	.	15	17	12	3	.	.	3	9	4	.	2	.	.	114
Auch (P. C.).....	.	.	.	.	7	.	0	5	15	23	2	2	.	.	.	.	9	15	7	6	.	.	3	1	7	0	.	.	.	103
Vic-Fezensac.....	.	.	.	3	7	.	1	1	15	27	3	3	.	.	1	1	11	19	8	4	.	.	2	.	8	1	1	.	1	115
Lectoure.....	.	.	.	4	2	.	4	5	14	8	2	.	.	.	1	2	10	4	19	2	.	.	.	.	2	4	.	.	1	85
Agen (P. C.).....	.	.	.	3	3	.	3	2	6	.	3	3	.	.	.	1	4	5	5	1	.	.	.	.	4	5	.	.	2	50
Budos.....	.	.	.	6	3	.	1	1	11	10	6	6	.	0	2	3	11	11	4	4	0	.	.	.	.	26	10	2	1	117
Bordeaux-Floirac (Obs.)..	.	.	.	2	7	0	1	1	9	8	2	5	.	0	2	1	10	5	5	2	.	.	0	0	.	8	4	8	1	82
Château-Lafite (Pauillac).	.	.	.	6	10	.	3	3	7	14	3	7	1	3	2	1	9	1	2	2	.	.	.	.	.	10	8	.	1	94
Pointe-de-Grave...	.	.	.	12	5	.	1	0	3	14	4	7	.	1	1	2	4	0	1	1	1	.	.	.	.	9	6	.	4	75
BASSINS ENTRE LA GIRONDE ET LES PYRÉNÉES.																														
Hourtin (Ph.).....	.	.	.	14	.	.	3	3	11	22	7	6	.	2	1	0	5	5	.	.	.	.	.	.	.	10	9	1	2	100
Arcachon (C.M.)..	.	.	.	9	5	.	5	3	7	20	8	6	.	2	2	.	7	8	2	1	.	.	.	.	.	7	4	3	3	99
Belin.....	.	.	.	2	4	.	2	4	9	15	6	11	1	1	4	1	12	9	6	5	.	.	.	.	.	18	10	3	2	124
Pic-du-Midi (Obs.).	.	.	.	.	14	8	3	6	28	57	28	39	12	.	5	5	14	54	16	8	.	.	5	10	13	4	5	.	13	347
Bagnères-de-B. (Obs.)	.	.	.		17	1		24		38	3	17	2	.	.	.	16	31	9	6	.		?	11	16	2	2	.	3	199?
Argelès.....	.	.	.	14	.	.	9	20	34	.	20	.	.	.	.	.	35	10	6	.	.	.	12	13	.	.	.	5	.	178
Pau (Château).....	.	.	.	10	4	.	6	8	14	2	4	.	.	.	.	5	10	8	4	.	.	2	16	6	.	.	.	.	.	99
Oloron.....	.	.	.	.	16	.	4	10	18	10	3	15	.	.	.	.	8	22	18	1	.	.	8	7	7	.	3	.	.	150
Riscle.....	.	.	.	4	6	.	1	2	19	21	2	.	.	.	.	2	18	17	11	4	.	.	3	.	8	.	.	.	.	118
Tartas.....	.	.	.		1	.	0		22	7	7	1	.	.	.		7	11	9	2	.	.	.	.		19	.	.	.	86
Bayonne.....	.	.	.	13	1	.	16	37	20	17	21	8	.	.	.	9	25	13	2	.	.	.	.	.	2	.	.	.	.	184

STATIONS.	1	2	3	4	5	6	7	8	9	10	11	12	13	14	15	16	17	18	19	20	21	22	23	24	25	26	27	28	29	TOTAL.
BASSINS ENTRE LES PYRÉNÉES ET LE RHÔNE.																														
Col de Puymorens.	.	.	.	16	8	.	.	6	9	9	2	5	.	.	.	.	1	2	3	.	.	.	21	19	2	4	.	.	8	115
Prats-de-Mollo (P.C.)	.	.	.	45	5	.	.	9	.	.	.	.	.	.	.	.	.	.	.	.	.	.	28	7	.	.	.	.	13	107
Céret (P.C.).....	.	.	.	20	.	.	.	.	2	1	.	.	.	.	.	.	.	.	.	.	.	.	25	.	.	.	.	.	13	61
Serdinya.....	.	.	.	20	.	.	.	15	5	.	.	.	.	.	.	.	.	.	.	.	.	.	39	.	.	.	.	.	20	99
Perpignan (Obs.).	.	.	.	16	9	.	.	0	2	.	.	.	.	.	.	.	.	.	.	.	.	.	6	.	5	.	.	.	3	41
Maury.....	.	.	.	7	15	.	.	.	4	5	3	6	1	.	.	.	6	8	.	0	.	.	1	4	0	.	.	.	0	60
Cap Béar (Ph.)....	.	.	.	57	14	1	.	2	1	.	1	.	.	.	.	.	.	.	.	.	.	2	11	11	.	.	.	3	12	113
Quillan.....	.	.	.	11	14	,	1	8	25	9	12	5	.	.	.	10	15	.	.	.	.	.	9	.	.	.	.	.	1	120
Limoux.....	.	.	.	5	4	.	2	6	.	11	3	2	.	.	.	8	11	3	.	.	.	.	6	.	.	.	.	.	3	64
Castelnaudary (P.C.).	.	.	.	17	.	.	.	10	14	4	6	.	.	.	.	8	30	4	4	.	.	3	3	7	.	.	.	.	2	112
Narbonne (Collège).	.	.	.		39	1	.	.	.	.	.	.	.	.	.	.	1	.	.	,	.	.	0	.	6	.	.	.	8	56
L'Escandolgue....	1	3	.	78	46	.	.	.	.	.	3	.	.	.	.	1	4	.	2	.	.	.	.	16	.	.	.	.	50	204
Blandas.....	.	.	3	16	185	35	.	.	.	.	.	.	.	.	.	.	.	10	6	12	.	8	.	.	.	.	.	.	56	331
Valleraugue.....	.	.	6	26	221	34	.	.	.	.	.	3	.	.	.	4	3	6	1	9	1	13	3	2	28	.	.	8	141	509
Col de la Cardonnille.	.	.	.	11	120	44	.	.	.	.	.	.	.	.	.	.	.	.	.	.	.	12	9	.	27	.	.	.	38	261
St-Mathieu-de-Tréviers...	.	1	3	.	70	28	.	.	.	.	.	2	.	.	.	.	.	.	.	.	10	6	.	.	24	.	.	.	26	170
Béziers.....	.	.	.	14	28	.	.	.	.	.	.	.	.	.	.	.	1	.	.	.	.	.	.	.	4	.	.	.	15	62
BASSIN DU RHÔNE.																														
Pontailler-s-Saône..	.	.	.	.	4	.	.	4	.	.	.	7	2	.	10	8	.	9	.	.	.	1	.	.	2	.	2	.	.	49
Vesoul (E. N.)....	.	.	.	.	.	.	1	.	4	3	4	10	.	6	14	18	5	8	10	3	.	15	.	4	0	0	4	3	1	114
Vioménil (S. hy.).	.	.	.	.	.	.	6	1	1	.	3	6	.	.	26	.	20	5	13	5	.	7	.	3	.	.	.	6	.	101
Fontenoy-le-Ch. (S. hy.)	0	.	.	.	.	8	2	2	1	2	8	1	5	11	18	16	3	22	6	.	4	1	1	0	1	1	1	.	0	116
Charmoy.....	.	.	.	.	13	.	1	2	3	7	1	9	.	3	15	14	10	5	13	4	.	5	1	1	.	.	.	5	.	111
Vaux-s.-Aubigny..	.	.	.		18	5	.	.	.	7	6	5		10	8	13	17	19	.	.	6	4	.	.	.	.	.	.	.	119
Dijon (S. hy.)....	.	.	.	12	11	.	1	2	1	2	12	3	.	2	11	6	1	14	3	.	.	4	.	.	2	.	3	.	5	96
Beaune.....	.	.	.	7	8	1	1	0	2	0	9	0	1	3	7	5	1	17	1	.	.	4	.	1	3	0	3	.	6	80
Louhans (S. hy.)..	.	.	.	2	1		2	2	.	.	.	4	3	.	12	3	.	8	.	4	.	.	5	2	3	.	.	2	.	54
Bourg (E. N.).....	.	1	.	.	.	.	.	.	5	.	4	3	.	3	20	4	1	17	13	.	.	7	.	9	3	.	.	.	3	92
Cercié.....	.	.	.	.	3	0	0	2	.	.	2	.	.	1	5	10	11	23	1	.	.	2	0	1	5	.	.	.	3	70
Ste-Foy-l'Argentière.	.	.	.	.	.	3	.	.	2	.	0	9	1	1	1	3	5	3	27	1	.	.	2	2	0	1	.	.	.	63
Les Longevilles-Basses...	2	.	.	.	1	.	3	10	2	2	3	1	1	17	39	22	10	47	17	.	.	13	7	5	2	2	.	.	1	207
Belfort (st. militaire)...	.	0	.	.	.	.	3	6	6	1	2	10	4	5	13	30	18	5	29	6	.	5	9	5	9	0	.	4	.	171
Besançon (Obs.)..	0	.	.	.	.	.	3	3	6	0	7	5	.	9	18	15	4	12	11	1	.	15	.	5	2	.	2	1	0	120
Thonon.....	.	.	.	.	.	.	.	.	0	0	.	3	0	.	3	12	12	2	16	2	.	.	14	10	1	4	.	.	.	80
Sallanches.....	.	.	.	.	.	.	.	4	.	.	.	6	.	11	32	24	22	38	6	.	.	18	13	.	8	3	.	.	.	185
Bonneville (E. N.).	.	.	.	.	.	.	.	.	6	.	.	3	.	2	12	14	7	20	15	2	.	16	11	18	1	.	.	.	.	128
Frangy.....	.	2	.	.	.	.	1	.	1	.	.	2	.	.	5	31	7	8	21	2	.	13	4	6	4	.	.	.	.	109
St-Laurent-du-Pont (Gare)	.	.	.	.	.	1	.	.	12	3	.	6	4	.	4	33	16	9	63	7	.	.	21	11	5	7	.	.	.	203
Nantua.....	.	6	.	.	.	.	.	4	8	.	3	9	5	2	10	47	17	7	59	14	.	.	17	7	3	7	1	.	.	224
Lyon-St-Genis (Obs.).	.	0	.	.	1	3	.	1	1	.	1	1	0	.	2	1	0	1	10	.	.	.	4	1	4	4	.	.	.	35
Villevocance.....	.	.	.	5	36	4	.	.	.	.	2	0	.	.	1	2	3	3	4	.	.	.	6	3	6	.	.	4	2	82
Barraux (Fort)....	.	.	.	.	.	.	.	.	6	1	1	.	.	4	72	22	9	77	.	.	.	11	11	.	.	.	.	.	1	217
Bourg-d'Oisans....	.	.	.	.	.	.	.	.	4	.	3	.	.	.	2	56	.	.	42	16	.	.	.	47	.	9	.	.	3	183
Corps.....	.	.	.	.	5	.	.	.	2	.	.	0	.	.	.	29	7	8	33	5	.	.	12	18	43	12	9	.	.	184
Monestier-de-Clermont...	.	.	.	.	1	.	.	.	11	2	.	1	.	.	2	42	15	28	53	13	.	.	18	17	7	1	6	.	.	216
La Tronche (Asile).	.	.	.	.	.	.	.	.	11	5	.	1	0	.	6	37	14	16	78	10	.	.	15	20	5	2	1	.	.	220
Les Charavines....	.	0	.	.	.	.	.	.	3	.	.	4	11	1	13	17	13	22	13	.	.	.	17	11	4	5	1	.	.	135

STATIONS.	1	2	3	4	5	6	7	8	9	10	11	12	13	14	15	16	17	18	19	20	21	22	23	24	25	26	27	28	29	TOTAL.
BASSIN DU RHÔNE (suite).																														
Villard-de-Lans	.	.	.	.	1	.	.	.	15	.	.	.	14	.	.	60	.	20	57	36	.	.	11	20	7	6	1	.	.	248
Pont-en-Royans	.	.	.	.	.	.	.	0	7	1	.	5	0	.	2	11	8	4	24	7	.	.	16	4	0	.	.	.	.	101
Faucon-du-Caire	7	.	.	11	.	.	.	.	.	.	.	.	.	.	23	.	5	13	.	.	.	7	19	14	9	6	.	.	.	115
Volonne	.	.	.	.	.	20	.	.	.	.	.	.	.	.	.	4	.	.	2	.	.	.	7	19	24	6	1	.	.	83
Mane	.	.	.	1	74	.	.	.	.	.	.	.	.	.	.	.	.	.	.	.	.	.	.	18	16	2	10	.	.	121
Bonnieux	.	.	.	7	.	18	.	.	.	.	.	4	.	.	.	.	.	.	.	.	.	1	0	19	4	1	.	.	37	92
Castellan	1	.	.	8	39	.	.	.	.	.	.	2	.	.	.	.	.	.	.	.	.	1	.	1	13	1	.	1	35	102
Vernoux (M. Maisonneuve)	.	.	1	18	21	1	.	.	.	.	.	1	.	.	.	.	.	4	6	2	.	1	4	4	5	22	.	.	6	97
Montpezat (C. M.)	.	.	10	70	65	.	.	.	.	.	.	.	.	.	.	.	.	.	.	.	.	10	5	30	15	.	.	45	70	320
Vialas	.	2	4	38	126	18	.	.	.	.	.	3	.	.	.	.	.	2	.	.	.	8	17	2	34	.	.	6	100	362
Saint-Ambroix	.	2	2	28	22	12	.	.	.	.	2	.	.	.	.	.	.	2	.	.	.	1	12	3	28	.	.	.	7	120
Uzès (C. M.)	.	2	8	13	33	.	.	.	.	.	.	.	.	.	.	.	.	.	.	.	.	2	.	.	11	.	.	2	24	95
Barjac	2	3	19	23	6	.	.	.	.	.	2	.	.	.	.	.	.	.	2	.	1	9	3	21	.	.	.	7	31	128
Crest (M. Savoyat)	2	.	.	1	36	.	.	.	1	.	.	2	.	.	1	.	.	.	10	1	.	.	12	6	3	10	.	.	26	112
Valréas	.	.	10	30	.	.	.	.	.	.	.	.	.	.	.	.	.	.	2	.	.	.	3	.	.	22	.	9	14	91
Lapalud	.	.	30	10	.	.	.	.	.	.	1	.	.	.	.	.	.	0	.	.	.	3	.	.	18	.	.	10	17	90
Orange (C. M.)	2	.	2	11	24	.	.	.	.	.	.	2	.	.	.	.	.	.	2	.	.	.	4	19	.	.	.	1	23	90
Sault	.	2	14	39	4	.	.	.	.	.	4	.	.	1	5	3	5	4	.	.	.	.	12	11	.	6	.	22	34	165
Carpentras (C. M.)	1	.	.	4	27	.	.	.	.	.	.	3	.	.	.	.	1	.	.	1	.	1	3	2	13	.	.	.	28	83
Avignon (E. N.)	2	.	0	6	21	.	.	.	.	.	2	.	.	.	.	.	.	.	.	.	.	.	9	9	5	.	.	1	15	71
Beaucaire (C. M.)	.	3	24	27	11	.	.	.	.	.	.	.	.	.	.	.	.	.	.	.	.	.	.	12	.	.	.	3	22	102
Arles	1	.	7	10	26	9	.	.	.	.	1	.	.	.	.	.	.	.	.	.	.	.	1	10	.	.	.	4	15	84
BASSINS ENTRE LE RHÔNE ET L'ITALIE.																														
Bonneval	.	.	.	3	46	2	.	.	.	.	.	.	.	.	.	.	.	.	.	.	.	.	.	2	18	.	.	.	.	71
Giraud	3	4	7	2	16	.	.	.	.	.	.	.	.	.	.	.	.	.	.	.	.	.	.	7	.	.	.	.	.	39
Aix (Mont Perrin)	.	.	1	.	48	.	.	.	.	.	3	.	.	.	.	.	1	.	.	.	.	2	.	.	20	.	7	1	11	95
Brignoles (M. Fabre)	.	.	2	15	73	5	.	.	.	.	.	.	.	.	.	.	.	.	.	.	.	.	3	12	24	5	7	.	11	157
Marseille (Obs.)	.	0	2	13	70	0	.	.	.	.	0	1	.	.	.	.	0	.	.	.	.	0	4	17	2	.	0	0	20	130
Toulon (Obs.)	.	.	16	17	29	.	.	.	.	.	1	.	.	.	.	.	.	.	.	.	.	.	.	11	4	1	7	1	15	102
Fréjus	.	.	.	8	43	1	.	.	.	.	0	.	.	.	.	.	.	.	.	.	.	.	6	33	32	0	20	2	1	146
Saint-Auban	.	.	.	13	55	7	.	.	.	.	.	.	.	.	.	.	4	.	.	.	.	.	12	30	43	12	23	.	.	201
St-Martin-Vésubie	.	.	.	.	72	.	.	.	.	.	.	.	.	.	.	.	.	.	.	.	.	.	54	17	9	5	10	.	4	172
Utelle	2	.	.	45	31	.	.	.	6	.	.	.	.	.	.	.	.	.	.	.	.	21	24	26	39	5	.	11	32	241
Nice (Obs.)	.	.	.	33	11	.	.	1	2	0	.	.	.	.	.	.	.	.	.	.	.	6	16	39	18	6	18	1	17	168
Monaco (Musée Océan.)	.	.	.	46	.	.	.	1	1	.	.	.	.	.	.	.	.	.	.	.	.	7	16	43	16	24	1	.	36	191
CORSE.																														
Bastia (M. Dapelo)	16	2	.	.	.	.	.	1	.	.	.	.	.	.	.	.	.	.	.	.	.	.	.	.	.	1	11	7	.	37
Calacuccia	.	.	.	.	.	5	.	3	.	4	.	.	.	.	.	.	2	.	3	.	.	.	.	.	9	.	5	3	3	39
Corte	.	.	.	7	40	.	.	.	6	.	.	.	.	.	.	3	1	.	.	.	.	.	.	.	8	13	3	4	16	102
Antisanti	.	3	.	.	1	9	.	.	.	1	.	.	0	.	.	.	.	.	.	.	.	.	.	.	.	.	7	3	9	34
Ajaccio (E. N.)	.	.	.	.	.	3	.	.	11	2	.	.	.	.	.	.	.	.	.	3	2	.	.	.	.	0	12	1	.	35
Sartène	.	.	.	.	.	4	.	.	5	.	1	.	.	.	.	.	.	.	2	.	.	.	1	.	.	3	9	.	2	28
Cap Portusato (ph.)	1	.	.	.	15	.	2	10	11	5	.	2	.	.	.	.	.	.	.	.	2	.	.	.	.	1	2	24	8	84

OBSERVATIONS DU MOIS DE MARS 1916.

STATIONS.	1	2	3	4	5	6	7	8	9	10	11	12	13	14	15	16	17	18	19	20	21	22	23	24	25	26	27	28	29	30	31	TOTAL.
BASSIN DU RHIN.																																
Saint-Pierre	4	.	.	0	12	23	9	0	4	0	1	3	1	0	.	.	.	0	.	.	.	9	8	5	17	.	2	0	7	2	.	109
Rheinau	0	0	.	.	0	6	3	1	8	2	.	.	0	1	.	.	0	.	.	.	1	8	3	2	0	0	4	1	0	.	.	40
Mulhouse (écluse)	1	0	0	.	2	.	0	1	6	0	3	2	.	0	.	.	.	.	.	.	1	1	4	2	6	.	4	2	4	1	.	38
Lac d'Alfeld (près Sewen)	.	0	7	2	4	0	13	.	4	0	11	5	.	2	.	.	.	.	.	.	1	4	11	14	16	.	34	9	11	.	.	150
Colmar	.	.	.	.	4	4	4	0	7	2	1	1	.	2	.	.	.	.	.	.	.	16	1	0	1	.	4	0	1	.	.	46
Rothau	.	.	.	0	.	4	2	1	8	2	3	.	.	1	.	.	.	.	.	.	1	2	2	8	7	.	8	5	6	.	.	58
Strasbourg	0	0	.	0	.	6	3	2	7	3	.	0	.	1	.	.	0	.	.	.	1	6	1	2	1	.	1	1	1	.	.	35
Zinswiler	0	0	0	2	.	0	0	2	3	4	0	0	.	1	.	.	0	.	.	.	1	2	4	4	2	.	7	1	1	.	.	34
Lauterbourg (port)	.	.	.	0	.	5	2	2	3	4	.	.	.	1	.	.	.	.	.	.	0	3	1	1	2	.	.	1	3	.	.	28
BASSIN DE LA MOSELLE.																																
Baccarat	.	.	1	0	.	1	0	.	8	5	1	1	.	3	.	.	.	.	.	.	.	2	6	3	2	.	3	4	3	.	.	44
Lunéville	.	.	1	0	.	.	1	.	5	4	.	.	.	5	.	.	.	.	.	.	.	0	1	4	1	.	7	5	1	.	.	34
Nancy (Faculté)	.	.	1	6	.	.	8	.	.	3	1	2	0	1	2	.	.	.	.	.	.	.	2	4	2	.	12	2	10	.	.	57
Ballon de Servance (fort)	1	2	28	2	5	25	18	0	13	.	14	1	2	.	.	.	.	.	.	.	7	6	6	16	6	.	29	8	0	.	.	190
Mirecourt (E. N.)	.	.	6	4	7	4	0	7	0	1	2	.	.	.	.	.	.	.	.	.	.	2	2	4	.	.	4	5	.	.	.	49
Vézelise	.	.	1	6	.	.	14	.	2	2	2	3	0	13	.	0	.	.	.	.	0	.	1	3	1	.	5	2	7	.	.	62
Foug	.	.	.	6	.	.	5	.	1	2	.	3	1	.	.	.	.	.	.	.	.	.	.	.	6	.	.	10	4	.	.	40
Metz	0	0	1	4	0	.	0	0	.	5	0	2	0	0	0	0	0	.	.	.	1	.	1	2	1	.	5	2	6	0	.	31
Gondrexange	.	.	2	1	.	0	0	1	3	5	1	1	.	1	0	.	.	.	.	.	0	.	1	1	3	.	5	3	9	.	.	37
Sarreguemines (écluse)	0	.	1	3	.	.	0	5	0	4	.	1	0	1	.	.	.	.	.	.	3	1	3	2	3	.	8	4	6	.	.	45
BASSINS DE LA MEUSE, DE LA CHIERS ET DE LA SAMBRE.																																
Pouilly (Hte-Marne)	.	.	5	6	.	.	2	.	1	.	.	8	.	.	.	.	.	.	.	.	.	6	12	1	.	6	2	4	.	.	.	52
Contrexéville	.	.	8	5	.	.	.	.	6	.	.	.	.	.	.	.	.	.	.	.	.	1	7	10	.	.	10	10	.	.	.	57
Châtenois	3	3	7	3	.	.	15	5	.	.	.	.	.	3	3	.	.	.	.	1	4	.	.	.	.	.	.	7	.	.	.	54
Neufchâteau (M. Grandclas)	.		4	4	.	.	0	.	1	1	.	1	.	.	2	.	.	.	.	.	.	.	4	4	0	6	6	3	5	.	.	43
Vouthon-Bas	.	.	3	3	.	.	8	.	2	.	.	.	.	2	.	.	1	.	.	.	2	.	3	.	5	.	11	8	.	6	.	54
Commercy (E. N.)	.	1	4	2	.	.	10	.	1	2	1	1	.	.	2	1	.	.	.	.	.	2	2	3	.	8	1	0	.	.	.	41
BASSINS DE L'ESCAUT, DE LA LYS, DE L'YSER ET DE L'AA.																																
Dunkerque (sém.)	5	6	.	3	4	4	11	8	.	.	.	.	.	.	.	.	.	.	.	.	7	9	1	2	2	7	14	4	.	.	.	87
St-Pol-sur-Mer (st. mil.)	4	.	3	4	2	2	3	13	.	0	.	1	.	.	2	0	.	.	.	.	0	3	4	4	1	3	2	14	1	.	.	66
BASSINS DE LA CANCHE, DE LA SOMME, DE LA BÉTHUNE, ETC.																																
Cap Gris-Nez (sém)	2	1	3	4	.	.	8	13	.	.	.	.	3	5	2	0	1	0	.	.	3	6	1	4	3	7	10	3	1	.	.	80
Boulogne (P. C.)	.	8	7	7	.	.	14	.	.	.	.	.	3	4	1	.	.	.	.	9	6	5	4	3	6	1	14	1	.	.	.	93
La Canche (Le Touquet)	.	.	2	.	.	9	.	.	.	.	.	.	.	2	.	.	.	.	.	6	1	3	1	5	9	3	15	1	.	.	.	59
St-Riquier (M. Motte)	3	.	.	8	4	.	1	1	.	.	.	.	.	4	.	.	.	.	0	.	3	0	3	10	2	6	5	0	.	.	.	49
Eu	3	.	.	2	3	1	.	.	.	0	.	.	.	.	2	.	1	.	.	1	8	2	2	6	2	8	5	5	.	.	.	50
Neufchâtel-en-Bray	2	0	2	4	8	0	3	.	.	2	.	.	1	.	4	.	1	1	.	.	1	1	2	13	2	4	4	4	3	0	.	64
Dieppe	2	3	0	4	6	1	1	.	.	.	.	.	.	1	3	.	.	.	.	.	0	0	7	7	2	7	0	5	.	.	.	51

STATIONS.	1	2	3	4	5	6	7	8	9	10	11	12	13	14	15	16	17	18	19	20	21	22	23	24	25	26	27	28	29	30	31	TOTAL
BASSINS DE LA CANCHE, DE LA SOMME, DE LA BÉTHUNE, ETC. (suite).																																
Tôtes	3	.	.	.	0	0	5	.	.	.	0	0	.	.	.	.	3	.	.	1	0	3	5	3	1	6	1	0	.	.	.	32
Cany-Barville	4	1	3	6	1	1	2	.	.	0	.	.	2	1	1	4	.	0	0	5	4	5	1	9	3	3	13	1	1	.	.	70
Cap d'Antifer (ph.)	1	3	3	.	0	11	.	.	.	.	.	.	.	3	4	8	.	.	14	18	2	4	12	2	7	4	5	1	.	.	.	104
BASSIN DE LA SEINE.																																
Château-Chinon	16	0	14	3	3	.	.	.	.	.	3	.	2	.	5	1	1	.	.	0	11	7	8	7	2	.	15	9	12	0	.	118
Lormes	11	.	8	1	2	2	.	.	.	.	.	.	.	.	2	.	0	.	.	0	2	3	6	6	1	4	5	9	9	.	.	71
Clamecy (P. C.)	11	.	7	2	1	.	.	.	.	.	1	.	.	.	.	.	.	.	.	3	3	.	6	5	.	.	6	9	5	.	.	59
Marigny-le-Cahouët	.	6	2	2	.	2	.	.	.	.	.	.	.	1	.	.	.	.	.	2	2	6	4	1	.	.	4	5	.	.	.	37
Montbard (Écluse)	.	11	2	5	.	2	.	0	0	2	.	.	.	1	.	.	.	.	.	2	1	8	6	2	.	7	4	7	.	.	.	60
Auxerre (C. M.)	.	3	1	2	.	1	.	.	.	.	1	.	.	.	.	1	.	.	.	10	3	3	3	.	.	9	4	6	.	.	.	46
Tonnerre (P. C.)	3	.	3	.	.	.	.	.	.	.	.	1	.	.	.	.	1	.	.	.	9	1	6	3	.	.	10	1	.	.	3	43
Laroche-sur-Yonne	.	4	1	1	.	1	.	.	.	.	.	.	.	.	.	1	.	.	.	.	5	3	.	3	.	5	9	.	.	.	.	35
Vanlay	1	.	1	1	.	.	.	1	.	.	3	.	.	.	.	.	.	.	.	.	12	8	4	5	.	1	3	4	9	.	.	53
St-Martin (Sens)	3	.	4	2	16	.	.	.	.	.	.	.	.	.	.	.	.	.	.	1	.	.	4	2	.	.	7	1	8	.	.	47
Villeneuve-l'Arch	15	.	4	4	.	.	.	.	.	.	.	.	.	.	.	.	.	.	.	2	.	3	.	.	.	7	.	.	.	.	.	35
Baigneux-les-Juifs	.	8	1	1	.	2	1	1	.	1	.	.	.	.	2	.	.	.	.	1	1	12	5	1	.	1	10	8	.	.	.	54
Laignes	2	1	4	1	.	.	.	0	.	.	.	.	.	.	.	.	.	.	.	7	15	16	.	1	3	.	.	.	.	.	.	49
Clairvaux	2	6	3	3	.	.	.	.	.	4	1	.	.	.	2	.	2	.	.	.	1	.	11	2	.	.	6	4	4	.	.	49
Troyes (E. N.)	.	2	.	4	1	3	.	.	.	3	1	.	.	.	.	.	.	.	.	1	.	4	.	2	.	1	1	4	.	.	.	25
Valentigny	4	4	1	4	.	0	.	4	.	.	.	.	.	.	1	.	.	.	.	.	.	7	3	2	.	4	1	4	.	.	.	38
Anglure	9	.	1	.	5	.	.	.	.	3	.	.	.	.	4	.	.	.	.	.	.	.	4	3	.	.	7	3	3	.	.	43
Sourdun	5	.	7	.	8	.	.	.	.	0	.	.	.	.	.	.	.	.	.	0	.	.	4	4	11	.	7	1	3	.	.	50
Malesherbes	2	1	3	1	5	.	.	.	.	.	2	.	.	.	.	.	.	.	.	1	4	.	4	5	4	.	7	6	3	.	.	49
Étampes (P. C.)	13	6	.	8	.	.	.	.	.	3	.	.	2	.	.	.	.	.	.	.	.	3	7	.	.	2	5	2	.	.	.	53
Fontainebleau (Ec. d'app.)	7	1	5	1	.	.	.	.	.	.	6	.	.	.	0	.	.	.	.	5	1	.	8	2	11	.	4	8	3	.	.	61
Jouy-le-Châtel	5	.	2	1	6	0	.	.	.	0	0	.	.	.	1	.	.	.	.	.	0	3	8	8	.	8	9	2	.	.	.	55
Le Perray (St-Hub.)	3	5	4	7	8	.	.	.	.	.	1	.	.	12	1	1	1	.	.	1	.	2	.	10	.	8	0	0	0	.	.	62
Versailles (Montbauron)	4	2	3	0	15	.	.	.	.	0	1	0	.	5	2	.	2	1	.	2	0	.	0	6	2	.	6	0	0	.	.	52
Sèvres (Chât. des Bruyères)	.	2	2	2	13	.	1	0	.	0	3	0	0	0	0	4	1	0	.	2	0	1	.	10	0	7	2	1	0	0	.	52
Paris (B.C.M., cour)	5	1	4	2	10	.	2	.	.	0	4	0	.	0	.	.	1	.	.	2	0	.	2	11	1	.	6	1	1	.	.	53
Richebourg	1	.	10	6	.	2	2	.	3	5	.	.	.	2	.	.	.	.	.	.	5	6	7	.	.	.	15	6	6	.	.	76
Chaumont (E. N.)	.	3	7	7	.	.	.	.	1	2	1	1	.	.	2	.	.	.	.	.	3	5	.	3	.	7	4	9	.	.	.	54
Aillianville	.	.	4	4	1	.	5	.	4	3	2	.	.	.	3	1	.	.	.	.	4	2	.	5	5	.	7	7	8	.	.	64
Demange-aux-Eaux	.	.	5	2	.	.	3	.	.	3	.	2	1	.	1	.	.	.	.	.	1	.	9	3	1	.	9	5	8	.	.	52
Bar-le-Duc (P. C.)	.	.	5	1	2	3	.	.	.	4	0	.	.	.	1	.	.	.	.	.	.	4	1	1	.	.	8	3	5	.	.	37
Vitry-le-François (C.M.)	3	.	5	0	3	1	1	.	.	5	.	.	.	.	1	.	2	.	.	.	.	1	3	3	.	.	6	3	1	.	.	37
Châlons-s-M. (Lab. dép.)	8	.	2	3	3	2	.	.	.	6	1	.	.	.	1	.	0	.	.	0	.	.	8	5	3	.	10	4	3	.	.	57
Coulombs	5	.	3	7	4	0	0	.	.	3	1	0	.	0	0	.	.	.	.	.	1	0	6	6	4	.	8	3	6	.	.	60
Coulommiers (P.C.)	4	.	2	4	7	0	.	.	.	0	0	.	.	0	.	.	1	.	.	.	0	.	2	4	2	.	9	2	4	.	.	41
Parc St-Maur (Obs)	.	3	2	9	0	1	.	.	.	0	3	.	.	0	.	0	0	.	.	3	.	2	3	8	.	7	1	1	0	.	.	43
Givry-en-Argonne	.	.	9	0	2	.	.	.	.	5	.	.	0	.	.	1	3	.	.	.	.	.	9	5	1	.	8	5	11	.	.	57
Souilly (P.C.)	.	.	5	1	.	0	.	.	0	4	0	.	.	.	1	1	0	.	.	.	0	.	10	3	1	.	12	6	2	.	.	47
Mourmelon-le-Grand	11	.	3	1	4	.	.	.	.	5	.	.	0	.	2	0	1	.	.	.	1	.	2	4	6	7	.	2	4	1	.	52
Marquéglise (M. de Mondésir)	.	3	4	8	0	2	.	.	4	3	3	.	.	.	.	0	0	0	.	.	1	2	9	1	0	4	1	.	2	.	.	48
Maignelay	6	.	4	2	25	0	.	.	.	3	.	1	.	.	3	.	.	.	.	.	.	.	4	3	7	.	5	1	.	1	.	64
Libus	4	.	2	5	8	.	.	.	.	.	3	0	.	0	1	.	.	.	.	0	1	0	4	5	10	1	0	4	4	.	.	53
Beauvais (C. M.)	0	1	3	8	1	3	0	.	.	3	1	.	.	8	0	1	.	.	.	0	.	3	.	12	0	9	3	.	.	.	.	56
Noailles	1	6	2	13	3	.	0	.	3	3	0	0	.	9	0	1	0	.	0	0	1	2	11	0	.	.	5	.	.	.	.	62
Pontoise (St-Ouen-l'Aumône, écl.)	.	3	5	4	3	0	0	.	.	1	2	.	.	.	10	0	0	.	.	0	.	0	.	13	4	0	.	.	.	.	.	.	49

STATIONS.	1	2	3	4	5	6	7	8	9	10	11	12	13	14	15	16	17	18	19	20	21	22	23	24	25	26	27	28	29	30	31	TOTAL.
BASSIN DE LA SEINE (suite).																																
Fontaines	0	7	4	2	1	.	.	.	.	1	.	.	.	.	.	1	.	.	2	4	5	3	7	1	.	10	7	6	.	.	.	60
Charny	.	3	1	3	.	0	2	.	.	.	1	.	1	.	.	0	.	.	.	2	0	2	3	1	.	8	1	5	.	.	.	33
Grignon	4	3	4	1	3	.	1	.	.	1	.	.	.	.	2	.	5	.	.	1	.	.	6	6	1	.	5	4	4	.	.	51
Montargis	.	4	3	4	.	.	.	.	.	.	.	.	.	.	2	.	.	.	2	2	1	3	5	3	5	4	1	3	.	.	.	41
Nemours (P. C.)	1	2	.	3	.	.	.	.	.	.	.	.	.	.	.	.	.	.	.	4	.	4	»	8	.	10	10	3	.	.	.	45
Courville	4	6	8	1	5	2	.	.	.	.	1	.	.	3	.	.	10	.	.	3	2	3	6	1	1	5	.	.	.	.	.	63
Senonches	3	5	4	3	25	.	.	.	.	.	2	.	.	.	2	1	.	.	.	.	13	2	1	10	2	1	4	2	.	.	.	82
Dreux	.	.	1	11	7	4	.	.	.	.	2	.	2	3	0	4	.	.	.	4	.	3	.	9	.	3	.	.	.	.	.	52
Forêt du Perche (La Feucaudière)	4	2	5	1	.	0	2	.	.	.	.	1	.	.	3	2	14	.	.	12	4	3	2	12	0	4	2	6	.	.	.	78
Les Essarts	1	4	.	15	.	7	.	.	.	.	0	.	.	9	4	11	.	.	8	6	3	4	8	2	2	6	7	0	1	.	.	98
La Bonneville	1	1	.	.	.	2	.	.	.	.	0	.	0	0	11	4	.	0	.	9	.	3	1	14	.	3	1	.	.	.	.	51
Val-Joyeux (Obs. magn.)	4	2	3	1	16	0	0	.	.	0	1	.	.	2	3	.	2	.	.	0	.	.	1	9	0	.	5	0	1	0	.	51
Chaumont-en-Vexin	3	1	4	3	7	.	.	2	.	0	0	5	0	1	.	.	.	.	.	.	2	2	0	7	.	2	1	.	.	.	.	42
Gournay-en-Bray (P.C.)	4	5	1	.	4	.	0	.	.	.	1	.	.	.	.	2	.	.	.	.	0	0	.	4	.	.	.	4	.	0	.	25
Buchy	.	.	.	.	6	11	4	.	.	1	.	.	2	.	8	.	2	.	.	.	2	1	5	2	13	3	3	7	1	1	.	73
Rouen (île Lacroix)	5	1	1	1	3	2	4	.	.	.	0	0	1	0	1	0	4	.	.	1	2	2	1	13	1	3	1	4	.	.	.	51
Bolbec	7	.	.	5	1	1	8	.	.	.	.	.	.	1	3	1	6	.	.	7	9	3	1	9	2	4	7	6	1	.	.	83
Le Havre (rue des Ormeaux)	10	2	3	5	2	3	2	1	.	.	.	.	1	6	2	12	.	0	0	16	2	1	1	14	0	5	0	.	.	.	.	87
Laigle	2	6	7	2	1	.	0	1	0	.	.	1	2	.	1	1	11	.	.	5	2	2	1	4	1	1	3	7	.	.	.	63
BASSINS ENTRE LA SEINE ET LA POINTE DE BRETAGNE.																																
Lisieux (C. M.)	9	.	2	2	2	.	10	.	.	.	.	1	6	1	17	6	11	.	0	9	17	4	1	16	2	5	4	4	2	2	1	132
Trouville	7	0	2	1	1	0	14	.	.	.	.	0	4	.	9	2	9	.	.	4	14	1	1	16	0	3	2	4	0	0	.	96
Caen (C. M.)	11	7	12	9	4	1	11	.	.	.	.	2	2	0	0	5	4	.	0	1	14	0	2	13	1	2	3	3	1	0	1	110
Sainte-Honorine-du-Fay	7	19	16	3	1	8	0	.	.	.	2	0	0	1	6	6	.	.	1	15	0	2	13	4	4	4	4	1	1	1	.	118
Vire (Collège)	12	16	4	7	1	0	8	.	.	.	.	1	3	1	1	6	1	.	0	1	1	4	1	9	1	1	9	6	1	2	0	95
Trévières	8	14	20	22	1	.	6	.	.	.	.	1	0	0	1	9	1	.	0	0	17	3	4	10	1	8	5	6	0	1	2	141
Cherbourg (Obs.)	5	8	3	1	.	1	4	4	.	1	.	1	8	1	2	2	.	0	2	2	6	1	1	8	1	8	11	3	0	6	.	89
La Haye-du-Puits	5	10	12	2	.	.	0	.	.	.	.	1	5	3	7	.	.	7	1	1	0	1	4	3	.	6	7	6	1	9	1	92
Coutances	.	10	13	.	.	4	.	.	.	.	2	6	0	0	8	1	11	.	1	.	5	1	5	0	11	2	7	1	8	.	.	96
Louvigné-du-Désert	1	30	3	3	.	1	1	.	.	.	1	.	5	.	8	6	.	.	4	.	.	6	.	15	.	4	5	1	.	1	.	96
Trans	7	7	3	3	.	2	.	.	.	.	.	0	0	3	2	4	0	.	5	0	.	10	.	11	.	4	5	1	2	4	.	76
Saint-Méloir-des-Ondes	1	5	2	4	.	5	7	.	.	.	2	4	.	.	4	2	.	1	0	.	.	7	.	3	3	3	4	2	2	2	.	64
Ploumanach (M. Eiffel)	6	6	2	.	.	.	3	.	.	.	.	5	4	7	1	.	1	1	.	.	7	2	.	.	10	5	8	.	2	.	.	69
Roches-Douvres (ph.)	3	3	3	.	2	1	.	2	.	.	.	.	.	.	2	.	.	1	.	.	3	.	.	2	.	6	10	.	8	.	.	46
BASSINS DU SUD DE LA BRETAGNE; BASSIN DE LA VILAINE.																																
Brest (Obs.)	2	10	3	0	.	2	1	5	.	.	.	.	6	1	1	.	0	6	0	.	1	.	0	0	8	1	5	1	.	0	.	55
Callac	2	13	15	7	.	3	4	6	10	.	1	.	.	4	10	11	.	.	10	4	3	5	.	7	1	13	6	6	.	.	.	141
Corlay	4	3	4	.	2	5	3	.	.	.	.	.	6	.	.	.	.	.	.	.	.	.	.	1	4	4	14	25	11	.	.	.	86
Glomel	2	4	4	4	.	.	2	.	.	.	.	.	2	3	5	.	.	.	.	.	.	.	1	.	4	1	3	10	6	.	.	.	51
Châteaulin	7	6	22	1	.	.	3	.	.	.	.	.	4	.	1	.	.	.	6	.	1	.	.	1	3	8	7	1	.	1	.	72
Quimper (E. N.)	.	6	19	4	.	0	0	0	5	.	0	.	0	7	1	.	0	0	10	.	0	.	5	.	0	9	9	9	.	1	.	83
Pontivy (Récollets)	.	14	12	1	.	.	.	.	.	.	3	5	4	.	9	.	.	.	2	.	.	.	.	13	.	5	10	4	.	.	.	82
Lorient (Obs.)	1	5	1	0	.	0	0	.	4	.	4	4	6	.	4	2	.	.	1	.	.	2	3	7	0	7	6	2	.	1	.	62
Vannes (P. C.)	13	3	1	.	.	2	1	1	.	.	1	7	5	3	3	.	.	1	.	.	2	3	17	.	1	2	11	1	.	.	.	78
Belle-Isle (ph.)	2	5	2	1	.	.	.	.	1	.	1	.	6	.	3	.	.	.	.	.	0	1	2	18	.	2	3	5	.	.	.	51
St-Christophe-des-Bois	3	18	2	.	1	1	9	.	.	.	3	.	.	.	5	8	.	.	6	.	1	5	.	15	.	2	4	2	.	1	2	90
Mordelles	3	.	2	.	.	3	.	.	.	.	14	.	.	.	6	3	.	.	.	2	.	.	.	16	.	3	7	2	.	1	.	62
Rennes (P. C.)	4	10	3	4	.	.	7	.	.	.	3	.	.	.	3	3	.	.	.	.	4	3	.	7	.	2	4	1	.	2	.	60

STATIONS.	1	2	3	4	5	6	7	8	9	10	11	12	13	14	15	16	17	18	19	20	21	22	23	24	25	26	27	28	29	30	31	TOTAL.
BASSINS DU SUD DE LA BRETAGNE; BASSIN DE LA VILAINE (suite).																																
Montfort	5	2	3	5	.	4	9	.	.	.	4	.	1	.	6	4	.	.	2	.	.	1	.	14	.	2	4	3	.	2	.	69
Plélan	6	7	.	.	.	10	18	.	.	.	4	.	.	.	5	9	.	.	3	2	.	.	4	19	.	7	3	7	.	1	.	105
La Guerche	.	11	.	0	.	6	4	6	.	.	0	0	1	.	3	10	.	.	8	.	4	3	6	11	.	5	11	.	.	1	.	91
Plessé	10	7	5	1	.	.	0	0	.	.	12	15	.	.	.	19	.	.	.	.	.	.	13	1	.	21	.	14	.	.	.	119
BASSIN DE LA LOIRE.																																
Le Puy (villa Mondon) (Mme Baldit)	18	.	.	3	3	4	.	.	.	.	8	6	.	.	.	.	2	.	.	0	1	.	0	1	0	.	.	2	.	.	.	49
St-Paulien (C. M.)	10	.	.	4	2	4	.	.	.	.	5	5	1	1	.	1	.	.	.	.	.	.	4	2	.	.	.	1	.	.	.	39
St-Étienne (P. C.)	.	.	.	6	9	3	.	.	.	.	20	1	.	.	.	1	.	.	.	.	.	3	1	2	1	.	.	10	.	.	.	58
Montbrison (P. C.)	.	.	.	10	3	5	.	.	.	.	12	.	.	2	.	.	.	.	.	.	1	.	.	2	.	.	.	.	9	.	.	44
Noirétable	6	.	.	18	12	.	.	.	.	6	18	.	.	.	.	.	.	.	.	6	13	.	.	.	.	.	.	25	.	.	.	104
Roanne (P. C.)	8	.	.	5	3	1	3	.	.	.	8	2	.	.	.	.	.	.	.	2	1	1	.	4	.	.	.	.	.	.	.	38
Digoin (P. C.)	5	.	14	5	3	2	3	.	.	.	4	0	.	.	2	.	.	.	.	2	2	2	1	3	2	.	1	3	0	.	.	53
Montceau-les-Mines	1	12	3		4	.	.	.	.	6	.	2	1	5	.	.	.	.	.	4	1	1	3	3		2	1	4	.	.	.	53
Arnay-le-Duc	.	7	5	.	0	.	.	0	.	5	.	.	.	2	.	1	.	.	.	7	3	4	4	3	.	6	4	3	.	.	.	54
Luzy (P. C.)	10	1	8	8	0	.	.	.	.	.	3	.	1	.	6	0	1	.	.	.	10	4	5	3	1	.	7	3	6	.	.	77
Châtillon-en-Bazois (P. C.)	9	1	8	.	.	3	.	.	.	.	3	0	0	.	2	2	.	.	.	2	3	3	5	6	.	.	7	9	1	.	.	63
Prémery (P. C.)	12	2	8	1	2	.	0	0	.	.	3	.	.	3	2	2	2	.	.	7	2	6	7	4	2	.	11	11	8	.	.	95
Mercoire	.	.	13	4	7	5	2	.	.	.	7	11	7	3	2	53	7	.	.	.	.	.	.	1	5	.	.	1	.	.	.	131
Murat	11	2	12	4	2	1	4	.	.	.	3	.	.	.	1	.	3	.	.	8	9	3	4	17	7	.	4	.	4	.	.	98
Ambert	.	.	2	13	9	2	.	.	.	.	10	.	.	4	.	.	.	.	.	.	2	.	.	4	.	.	.	5	.	.	.	51
Puy-de-Dôme (Obs.)	2	4	14	12	12	5	0	.	0	2	.	.	.	.	.	4	1	.	.	2	5	13	3	15	2	0	4	10	1	0	0	109
Clermont-Ferrand (Obs.)	.	1	2	2	1	0	0	.	.	2	.	0	.	.	.	3	.	.	.	3	1	1	0	2	0	0	0	1	.	.	.	19
Pontgibaud (P. C.)	7	.	5	7	6	6	2	.	.	.	3	.	.	.	.	.	.	.	.	.	4	.	2	4	3	.	2	.	7	.	.	58
Vichy (P. C.)	3	.	1	8	3	.	.	.	.	.	2	.	.	.	.	.	1	.	.	.	8	8	.	1	1	.	.	3	.	.	.	39
Moulins (P. C.)	6	.	9	5	.	.	.	.	.	.	5	.	.	.	1	.	1	.	.	.	.	3	1	1	.	.	.	.	2	.	.	35
Vellat (Cte de Franchesse)	.	3	1	.	1	.	6	.	.	6	.	.	.	.	.	4	.	.	.	13	3	2	2	1	.	3	2	4	.	.	.	51
Chénérailles	0	1	4	7	1	1	6	.	.	.	5	.	.	.	0	5	.	.	.	2	6	4	1	.	5	.	5	6	2	.	.	61
Lamaids	0	5	2	.	.	.	7	.	.	6	.	.	.	1	1	9	.	.	1	3	2	4	3	2	.	3	.	7	.	.	.	57
Montluçon (C. M.)	.	1	5	.	4	.	10	.	.	2	2	.	.	.	.	6	.	.	.	19	4	2	.	3	.	1	1	6	2	.	.	67
Issoudun	4	1	3	.	2	.	2	.	.	.	2	.	1	.	1	2	6	.	.	6	9	2	5	3	.	.	2	7	5	.	.	63
Bourges (E. N.)	4	2	7	2	0	.	2	0	.	.	4	.	.	.	.	4	5	.	.	6	5	4	9	4	.	.	8	16	0	.	.	82
Romorantin	1	4	4	.	.	4	2	.	.	.	2	.	2	.	.	3	6	.	.	5	2	2	4	4	.	.	6	11	.	.	.	62
LaChâtre (M. Rouet)	3	4	4	1	2	.	.	.	.	4	.	.	.	1	.	4	0	.	1	13	6	9	0	5	.	2	8	20	.	.	.	86
Châteauroux (St. agr.)	1	3	2	1	1	0	.	.	.	.	.	4	0	9	4	9	.	.	.	10	3	3	2	4	.	1	9	10	3	.	.	77
Loches (C. M.)	.	1	.	3	7	.	3	.	.	.	1	.	0	0	.	8	7	.	.	15	4	5	0	5	.	.	5	11	.	.	.	78
Felletin	6	.	8	8	3	1	0	.	.	.	3	.	.	.	.	3	3	.	.	3	1	7	2	6	4	.	6	8	2	.	.	76
Guéret (E. N.)	3	5	2	5	2	0	1	.	.	6	.	2	.	0	.	9	0	.	0	10	1	10	0	15	.	2	7	18	3	.	.	102
Magnac-Laval	7	3	15	5	2	1	3	.	.	.	3	0	0	2	.	0	9	.	.	14	12	4	8	8	1	.	5	21	11	.	.	135
Dun-le-Palleteau	.	7	7	6	4	.	.	.	.	.	5	9	.	.	6	.	.	.	.	5	7	6	4	2	1	.	5	14	4	.	.	90
Montmorillon	2	4	8	3	2	.	.	.	.	.	4	4	.	.		2	.	.		32	2	4		4	.		10	11	.	.	.	92
Le Blanc	3	2	3	2	3	.	1	.	.	.	1	2	.	.	1	5	2	.	.	12	12	6	3	.	.	.	4	7	6	.	.	75
Mézières-en-Brenne	.	3	3	4	2	1	.	.	.	.	.	.	.	.	2	10	2	.	.	20	4	.	4	2	.	.	7	10	.	.	.	74
Eymoutiers	2	13	12	2	1	4	.	.	.	6	.	.	.	.	.	10	.	.	22	3	3	2	6	4	.	7	3	13	.	.	.	113
St-Germain-les-B.		21	2	6	1	2	.	.	.	3	1	1	.	3	.	9	.	.	11	14	4	8	6	4	.	6	13	4	.	.	.	120
Limoges (M. Geneste)	4	6	6	3	.		4	.	.	.	.	4	.	.	.		5	.	8	9	3	.	6	11	.	2	18	.	.	.	.	87
Chabanais	6	5	8	.	1	.	3	.	.	.	3	3	1	0	0	2	1	.	.	16	3	1	4	15	2	.	7	23	2	.	.	105
Montamise (Mme Farcy)	5	5	1	1	4	1	.	1	.	1	5	5	3	1	4	11	.	.	8	19	.	2	0	2	.	2	6	5	.	.	.	93
Rilly	3	3	4	.	.	5	.	1	.	.	10	.	3	5	.	12	.	.	10	.	.	6	8	.	.	4	1	3	.	.	.	77
Givry	8	0	9	1	0	.	0	.	.	.	3	.	.	.	2	2	2	.	.	10	4	3	7	4	.	.	5	9	2	.	.	73

STATIONS.	1	2	3	4	5	6	7	8	9	10	11	12	13	14	15	16	17	18	19	20	21	22	23	24	25	26	27	28	29	30	31	TOTAL.
BASSIN DE LA LOIRE (suite).																																
Saint-Satur.....	6	1	7		0	0	0	.	.	.	3	.	.	.	0	2	3	.	.	5	2	2	4	7	.	.	6	18	1	.	.	68
Coullons.....	2	3	5	5	2	.	2	.	.	.	2	.	.	.	.	0	1	3	.	2	.	.	4	1	.	.	7	8	5	.	.	52
Orléans (E. N.)....	2	5	4	6	1	5	.	.	.	.	0	1	.	.	.	4	1	.	.	1	.	4	2	13	.	11	3	10		.	.	70
Blois (E. N.).....	3	5	5	2	4	0	.	.	.	.	2	0	.	.	.	9	1	0	1	10	0	6	11	6	.	7	3	5	.	.	.	80
Tours (Portillon)..	13	3	4	3	7	.	3	.	.	.	2	7	2	.	2	5	9	.	.	14	8	.	5	12	.	.	5	3	4	.	.	110
Châteaudun (M. Roger).	2	3	0	7	0	1	.	.	.	.	0	.	.	3	0	4	0	.	4	2	.	2	6	0	.	7	4	3	0	.	.	46
Authon-du-Perche.	10	5	16	7	11	.	0	.	.	.	.	.	.		1	5	5	3	0		7	2	5	2		6	2	5	.	.	.	93
Vendôme (P. C.)...	6	3	4	2	4	3	.	.	.	.	.	.	.	.	2	2	3	.	2	9	4	.	3	3	.	.	7	4	2	.	.	64
Noyant.....	8	4	6	1	10	.	1	.	2	4	3	5	4	1	4	7	3	.	.	5	1	.	3	6	.	.	6	6	5	1	0	96
St-Mard-de-Réno (Beauvilliers)	6	2	3	0	10	.	2	.	.	.	0	0	0	0	2	1	16	.	.	12	4	4	2	12	2	.	5	4	.	.	.	87
Nogent-le-Rotrou..	3	0	6	.	4	5	.	.	.	.	.	.	.		1	2	.	.		1	6	3	9	.	.	7	2	3	.	.	.	51
Grez-en-Bouëre ...	10	3	1	2	.	2	8	0	.	1	5	3	2	1	7	2	.	1	5	.	3	1	6	.	3	3	6	1	0	2	.	77
Le Mans (Gaz)....	7	3	6	1	4	.	0	.	.	.	.	1	0	1	.	7	12	.	0	5	6	1	.	7	0	1	2	4	1	.	.	67
Ambrières.....	9	9	10	2	2	0	2	.	.	.	.	3	14	2	2	11	4	.	2	3	0	5	2	14	3	0	1	7	.	.	.	110
Évron.....	16	6	1	1	.	.	1	2	.	.	.	.	2	1	2	.	.	.	4	1	2	1	7	.	.	5	5	.	.	.	.	60
Château-Gontier..	3	11	1	.	2	1	3	3		.	10	.	4	0	1	10	1	.	7	.	3	.	.	8	.	9	4	3	.	3	.	86
Segré.....	2	8	7	4	.	3	3	2	0	.	9	.	2	0	0	12	2	.	6	0	0	3	1	4	.	6	2	4	1	4	0	87
Nantes (Obs.).....	12	5	7	.	.	5	0	2	.	1	5	5	.	.	10	12	.	.	.	0	.	4	7	2	.	10	5	4	.	.	.	96
Saint-Nazaire.....	5	2	5	.	.	1	2	2	1	.	5	15	.	.	4	23	.	.	1	1	3	.	12	.	0	3	6	1	.	1	.	92
Fontevrault.....		7	.	.	.	.		7	.	.	4	.	5	.	.		16	.	.	.	.		11	.	.	.	3	4	3	.	.	60
Les Ponts-de-Cé (St-Aubin)	6	5	8	2	5	.	1	7	1	.	1	2	0	2	1	8	3	.	.	6	3	5	5	15	1	1	6	7	2	.	0	100
La Pommeraye....	6	8	2	2	3	.	2	3	.	.	2	1	0	1	0	12	1	.	.	7	3	6	4	6	0	2	7	6	2	.	1	86
Champtoceaux.....	13	8	5	1	2	.	4	4	.	.	3	2	3	0	2	17	7	.	.	4	1	5	4	12	2	2	5	8	2	.	.	116
Les Herbiers.....	6	9	9	1	3	1	2	.	4	.	11	2	1	.	1	13	7	.	.	7	.	4	5	5	.	1	7	15	2	.	1	116
Montaigu.....	15	11	7	4	2	.	.	8	.	.	3	2	.	.	.	21	4	.	.	2	18	3	3	6	.	1	5	12	5	.	.	134
Clisson.....	9	8	9	.	.	.	5	8	.	.	3	1	.	.	.	18	6	.	.	2	2	1	2	.	.	.	6	11	5	.	.	98
BASSINS ENTRE LA LOIRE ET LA GIRONDE.																																
Pointe St-Gildas (Sém.).	6	7	5	0	.	0	.	2	2	2	2	3	0	.	12	5	.	.	1	.	.	1	2	4	.	3	3	5	0	0	.	66
Les Sables-d'Olonne	8	8	4	.	.	.	.	.	13	.	10	7	1	.	1	16	7	.	.	.	.	.	.	.	.	0	1	14	3	.	.	92
Luçon.....	4	6	3	.	.	.	.	8	.	.	11	3	1	.	4	15	2	.	0	2	.	4	0	2	.	1	8	2	8	.	.	87
Boisragon (Cne de Breloux)	8	14	.	0	0	.	4	1	.	.	5	0	2	.	9	5	3	.	3	1	0	4	.	1	.	3	14	8	1	1	.	86
Niort (Comporté)..	5	11	3	.	.	.	6	1	.	.	6	1	1	.	8	8	2	.	0	7	0	1	3	1	0	.	5	5	1	.	.	76
La Rochelle (P. C.).	2	.	.	.	.	.	6	2	.	.	10	3	2	.	4	9	3	.	.	.	.	.	2	.	.	.	.	4	.	.	.	47
Angoulême (E. N.).	2	7	15	1	.	1	12	2	.	2	.	.	.	.	11	15	4	.	17	9	.	4	6	3	.	1	6	18	0	.	.	134
Barbezieux.....	3	18	15	3	.	.	10	1	.	.	5	2	0	.	5	1	11	.	0	8	7	2	6	11	.	.	2	15	2	.	.	130
Guimps (M. Gardy).	6	22	16	1	.	1	17	2	.	4	.	2	1	.	5	2	5	.	3	3	1	2	6	12	.	0	1	15	.	.	.	126
Cognac.....	2	16	15	.	.	.	14	.	.	.	5	1	1	.	6	5	7	.	2	2	1	2	4	6	.	.	5	11	4	.	.	109
Civray.....	3	12	5	.	2	.	3	.	.	.	5	2	1	.	9	2	3	.	.	24	6	2	4	3	2	2	4	11	3	.	.	105
Rochefort-s-Mer (Obs.)	8	9	8	.	.	7	.	3	.	9	2	4	1	.	11	14	1	.	4	.	.	5	.	6	.	1	3	8	2	.	.	106
BASSIN DE LA GIRONDE.																																
Messeix-les-M....	13	1	7	13	.	6	.	.	.	.	2	.	.	.	0	0	6	.	.	3	4	6	4	11	8	4	4	4	7	.	.	103
Saignes.....	18	20	16	5	3	3	.	.	.	.	.	.	.	.	.	19	.	.	.	20	.	.	.	11	18	.	.	4	10	13	.	161
Combemaury	14	4	17	15	1	.	4	.	2	.	.	3	.	.	.	14	.	.	.	7	22	15	8	22	14	.	5	.	2	.	.	167
Montfaucon.....	.	13	8	.	4	3	.	.	.	.	.	.	.	4	.	6	.	.	.	27	8	8	8	10	.	.	.	4	.	.	.	103
Brive (Collège)....	7	2	8	12	2	.	15	.	.	.	3	2	.	.	.	.	5	.	.	21	14	4	5	5	13	.	4	.	6	.	.	128
La Boissière (Cne du Bugue)	3	5	6	7	.	.	0	0	0	.	2	0	.	.	1	1	.	.	.	3	18	1	4	2	5	.	.	0	7	2	0.	70
Manaurie.....	5	18	9	0	.	6	.	2	.	2	.	0	.	2	0	1	.	.	6	7	2	2	9	9	.	2	3	5	.	1	.	91
St-Avit-du-Moiron.	3	9	14	2	.	.	6	.	.	.	.	2	.	2	5	.	3	.	.	17	.	5	7	6	7	.	4	8	7	.	.	106

STATIONS.	1	2	3	4	5	6	7	8	9	10	11	12	13	14	15	16	17	18	19	20	21	22	23	24	25	26	27	28	29	30	31	TOTAL.
BASSIN DE LA GIRONDE (suite).																																
Périgueux (E. N.)	1	8	13	2	0	.	0	4	1	0	0	.	0	0	.	0	1	.	1	16	10	3	12	9	.	11	8	.	.	.	9	110
Chalais	3	11	22	1	.	.	8	3	2	.	2	2	1	.	8	1	3	.	.	24	.	2	8	5	3	0	9	16	3	1	.	136
Cavignac	9	10	15	3	.	.	0	6	2	.	.	4	1	4	1	5	2	.	9	1	.	5	12	7	.	.	.	22	3	.	.	120
Le Bleymard	15	.	12	2	2	.	6	.	.	.	28	20	.	12	4	52	9	.	6	4	10	4	12	10	15	.	.	4	.	.	.	228
Mende (P. C.)	16	2	9	9	2	0	3	.	.	.	5	1	1	1	1	4	9	.	.	7	9	1	3	9	7	.	1	4	.	.	.	104
Nasbinals	.	5	8	6	4	2	7	.	.	.	9	.	.	0	3	9	17	.	.	19	.	11	10	12	6	.	.	4	.	.	.	134
Entraygues	.	6	20	12	.	.	8	.	.	.	8	.	.	.	.	.	20	.	.	12	.	6	12	16	4	.	.	6	.	.	.	130
Figeac (S. hy.)	.	4	10	3	6	.	6	.	2	.	.	.	.	.	3	16	10	.	3	15	10	4	17	5	.	.	.	4	.	.	.	118
Cahors (P. C.)	.	5	12	1	1	1	2	.	.	.	.	.	.	.	2	.	4	.	.	19	33	4	5	11	10	.	.	1	.	.	.	112
Villeneuve-s-Lot (C.M.)	.	6	1	3	0	1	2	.	.	.	2	.	.	.	4	0	2	.	.	4	.	3	4	5	2	.	.	2	3	1	1	45
Pont-de-Montvert	20	1	5	5	.	.	1	.	.	.	8	36	14	12	10	116	38	.	.	23	24	.	.	.	8	.	.	2	.	.	.	425
Séverac-le-Château	.	3	4	2	10	.	9	.	1	.	3	.	.	6	.	17	.	.	.	9	10	9	3	4	5	.	.	.	.	.	.	96
Lacaune (M. Mettey)	3	3	.	.	.	35	7	.	2	.	.	.	.	.	8	5	20	.	.	21	23	10	2	2	6	.	.	.	1	4	.	152
Labruguière	.	.	8	3	5	8	2	.	2	.	.	.	.	.	.	56	.	.	.	3	1	6	.	2	7	.	.	.	.	.	.	103
Castres	0	.	9	6	0	10	1	.	2	.	.	.	.	.	.	.	27	.	.	.	1	3	1	.	9	.	.	.	.	.	.	69
Grésigne (Cne de Montans)	.	4	10	9	4	2	4	.	.	.	.	.	.	.	.	.	.	.	.	14	23	3	1	9	12	.	.	.	1	2	.	96
Carmaux	1	4	13	3	5	3	3	.	.	.	.	.	.	.	.	2	5	.	.	0	7	3	4	4	6	.	.	.	.	.	.	62
Montauban (E. N.)	.	4	6	1	3	.	2	.	.	.	.	.	.	.	.	.	.	.	4	9	5	.	3	5	6	.	.	.	.	.	.	46
Puylagarde	3	6	8	9	1	1	13	.	.	.	.	.	.	.	.	.	9	.	.	20	11	5	1	9	5	.	.	.	2	.	.	104
La Française	2	9	10	3	7	.	.	.	.	.	.	.	.	.	.	2	.	.	2	.	4	2	5	6	.	.	.	2	2	.	.	54
Arreau	.	.	.	25	7	10	.	.	.	.	.	.	.	3	.	5	.	.	12	.	2	4	.	.	.	.	.	.	1	3	6	2	80
Tarascon-sur-Ariège	.	.	5	6	1	.	.	3	.	.	.	.	.	.	.	.	.	.	.	7	11	.	.	2	.	.	.	.	1	9	.	45
Teilhet (Rieucros)	2	.	5	.	6	10	.	.	2	.	.	.	.	.	.	.	.	.	.	4	28	7	1	2	4	.	.	.	.	.	.	71
Le Bosc (Ariège)	3	9	9	8	14	8	.	2	.	.	.	.	.	.	.	0	.	.	8	.	20	.	2	1	2	.	.	2	9	4	.	101
Belpech (M. Ferrand)	.	3	3	.	12	0	.	1	.	.	.	.	.	.	.	2	.	.	.	8	4	2	1	6	.	.	.	0	.	.	.	42
Masseube	.	.	16	8	2	5	.	.	.	.	.	.	.	.	.	.	.	.	.	4	2	2	2	3	9	.	.	3	.	.	.	57
Auch (P. C.)	.	.	21	.	.	3	.	.	.	.	.	.	.	.	.	.	.	.	.	3	1	2	5	4	.	.	.	1	.	.	.	41
Vic-Fezensac	.	4	28	1	.	3	2	.	0	.	.	0	.	.	.	.	.	.	.	6	2	7	6	.	6	.	.	4	.	.	0	70
Lectoure	.	1	10	3	.	6	0	.	.	.	.	.	.	.	.	.	.	.	.	.	0	1	1	1	0	.	2	.	2	.	.	28
Agen (P. C.)	.	.	7	.	4	.	.	.	.	.	.	.	2	.	1	.	.	.	.	.	.	2	5	5	.	.	.	.	2	.	.	27
Budos	3	11	22	5	.	.	5	1	5	.	2	4	1	1	3	2	4	.	.	3	1	5	4	7	5	.	2	9	4	6	2	116
Bordeaux-Floirac (Obs.)	5	12	13	3	.	.	3	1	1	0	3	5	2	.	8	2	4	0	1	4	0	4	4	8	2	.	6	13	4	2	0	108
Château-Lafite (Pauillac)	4	17	15	1	.	.	4	7	4	4	7	11	2	1	7	7	8	.	5	8	.	2	10	8	4	1	11	15	4	.	.	166
Pointe-de-Grave	4	11	13	4	0	.	.	9	6	.	6	4	.	.	3	5	4	.	4	0	.	1	0	4	0	.	4	7	3	.	.	92
BASSINS ENTRE LA GIRONDE ET LES PYRÉNÉES.																																
Hourtin (Ph.)	4	14	14	2	.	.	4	3	3	0	4	2	16	.	4	11	8	.	4	.	.	1	9	11	1	1	9	14	4	.	.	142
Arcachon (C. M.)	7	16	14	12	.	.	3	6	3	2	1	0	2	.	1	14	11	.	4	4	.	1	6	5	.	4	1	16	6	2	.	141
Belin	9	14	21	9	.	.	4	2	5	0	2	3	.	.	2	4	12	.	3	8	.	8	6	6	4	.	4	13	4	1	1	142
Pic-du-Midi (Obs.)	4	3	9	35	35	20	6	.	10	9	3	4	2	1	3	5	5	.	4	20	.	8	3	8	9	.	.	.	6	48	18	280
Bagnères-de-B. (Obs.)			7			16	.	35	.	3	.	.	.	.	.	.	3	.		1	10	3	3	5	.	.	.		9	4	19	118
Argelès	.	.	42	8	32	.	.	6	.	.	12	.	.	.	.	.	.	2	1	.	.	.	.	3	.	.	.	.	28	.	.	134
Pau (Château)	.	6	20	8	2	.	.	.	.	.	.	.	.	.	.	.	.	1	1	4	4	2	4	12	.	.	.	6	.	.	.	70
Oloron	.	6	10	44	10	5	.	4	.	.	.	.	.	.	.	.	.	.	.	3	6	.	3	5	7	.	.	6	12	.	.	121
Riscle	5	.	39	17	.	4	.	1	.	.	.	.	.	.	.	.	9	.	.	1	2	3	12	.	.	.	.	5	.	.	.	98
Tartas	5	44	33	12	.	.	.	15	.	.	.	2	.	.	.	4	.	.	.	3	.	2	.	3	1	.	.	4	.	.	.	128
Bayonne	6	39	37	5	3	3	.	8	.	4	.	.	.	.	.	23	.	.	.	.	2	1	2	15	.	.	.	22	.	.	.	170

STATIONS.	1	2	3	4	5	6	7	8	9	10	11	12	13	14	15	16	17	18	19	20	21	22	23	24	25	26	27	28	29	30	31	TOTAL.
BASSINS ENTRE LES PYRÉNÉES ET LE RHÔNE.																																
Col de Puymorens.	.	.	3	16	3	2	.	.	.	2	.	1	.	.	4	1	.	.	29	.	2	.	.	1	.	.	.	3	4	2	2	75
Prats-de-Mollo(P.C.)	.	.	.	.	.	.	.	.	.	2	.	.	.	.	.	13	.	.	34	.	.	.	.	.	.	.	.	.	.	8	.	57
Céret (P. C.).....	.	2	.	.	.	.	.	.	.	.	.	.	.	.	.	.	.	.	8	.	3	.	1	1	.	.	.	.	.	.	.	15
Perpignan (Obs.)..	.	.	0	0	.	0	.	.	.	.	.	.	.	.	.	0	.	.	3	1	1	.	3	0	.	.	.	0	3	.	.	12
Maury.....	1	0	1	4	3	3	.	.	2	.	.	.	.	.	.	.	.	.	1	8	5	2	2	3	.	.	.	.	.	.	.	35
Cap Béar (Ph.)....	.	.	2	.	.	.	.	.	.	.	.	.	.	.	3	.	.	.	5	4	3	1	6	.	.	.	.	.	1	.	.	24
Quillan.....	4	5	6	4	6	.	.	3	.	.	.	.	.	.	.	.	.	.	8	7	5	.	4	3	.	.	.	.	.	.	1	56
Limoux.....	3	2	4	1	5	1	.	1	.	.	.	.	.	.	.	3	.	.	4	8	5	.	.	4	.	.	.	.	.	.	.	41
Castelnaudary(P.C.)	.	5	4	5	8	2	4	.	.	.	.	.	.	.	.	4	.	.	4	9	.	5	4	4	.	.	.	2	2	.	.	62
Narbonne(Collège).	.	1	1	.	.	.	.	.	.	.	.	.	.	.	.	.	.	.	.	3	3	.	.	.	.	.	.	.	.	.	.	8
L'Escandolgue....	.	.	2	.	.	.	.	.	.	25	7	.	14	.	32	16	.	.	17	19	.	.	.	.	.	.	.	.	.	.	.	132
Blandas.....	34	.	2	5	.	6	.	5	.	.	30	20	8	2	66	18	.	.	.	34	42	.	.	3	.	.	.	.	.	9	.	284
Valleraugue.....	.	.	.	.	.	.	.	2	.	.	60	46	17	4	20	94	32	.	.	31	63	.	.	.	.	.	.	.	.	.	.	369
Col de la Cardonnille	30	.	16	.	.	.	1	1	.	.	31	16	7	2	25	32	18	16	24	6	.	.	.	.	.	.	.	.	.	.	.	225
St-Mathieu-de-Tréviers	33	.	.	8	.	.	.	.	.	.	20	5	.	10	4	30	8	.	.	10	25	.	23	.	.	.	.	.	.	.	.	176
Béziers.....	.	.	.	.	.	.	.	.	.	.	.	.	.	.	.	6	.	.	7	.	.	.	.	.	.	.	.	.	.	.	.	13
BASSIN DU RHÔNE.																																
Pontailler-s-Saône.	.	6	.	6	.	4	.	.	2	.	5	0	.	2	14	.	.	.	1	.	2	10	.	4	6	.	.	9	.	.	.	70
Vesoul (E. N.)....	.	0	7	3	0	3	3	.	4	.	5	1	.	.	.	.	.	.	.	.	2	3	1	6	.	.	10	6	.	.	.	55
Violénil (S. hy.).	.	.	3	.	.	.	5	.	6	.	4	.	.	.	.	.	.	.	.	.	.	.	9	9	.	.	8	3	3	.	.	50
Fontenoy-le-Ch.(S.hy.)	.	6	7	.	.	3	1	4	2	4	2	.	.	.	.	.	.	.	.	.	.	8	6	4	.	4	1	2	.	.	.	53
Charmoy.....	1	.	8	7	2	.	3	.	2	1	3	3	.	.	1	1	.	.	.	.	.	1	7	6	1	.	6	3	7	.	.	61
Vaux-s-Aubigny...	.	.	8	.	.	.	.	.	8	.	.	.	.	.	.	.	.	.	.	.	.	5	13	.	.	.	.	.	10	.	.	43
Dijon (S. hy.).....	.	1	6	.	.	2	.	.	.	6	3	.	.	.	5	1	.	.	.	1	1	.	.	1	.	3	.	15	.	.	.	44
Beaune.....	.	4	7	0	.	0	.	.	0	8	4	.	1	5	0	1	.	.	.	2	1	1	1	1	.	5	7	5	.	.	.	52
Louhans (S. hy.)...	2	2	.	.	.	4	4	.	.	3	5	8	2	7	4	.	.	.	.	4	3	.	.	.	2	.	.	3	2	.	.	55
Bourg (E. N.).....	.	.	.	1	6	.	1	.	.	.	34	.	.	3	7	.	.	.	.	.	3	13	.	4	.	.	.	4	.	.	.	76
Beaujeu.....	2	.	1	4	3	4	1	.	.	.	10	13	.	.	6	.	0	.	.	1	2	6	2	5	1	.	.	.	7	.	.	67
Ste-Foy-l'Argentière	.	11	.	1	1	2	0	.	.	.	3	27	.	.	9	.	.	.	.	.	.	1	0	1	3	.	.	.	6	.		66
Les Longevilles-Basses	.	.	6	8	2	9	.	5	.	8	8	2	1	2	.	.	.	.	.	2	12	4	5	27	.	1	.	12	2	.	.	116
Belfort(st.militaire)	.	.	2	0	4	3	7	1	7	1	6	10	0	1	.	.	.	.	.	.	1	5	2	1	12	.	9	2	8	0	.	81
Besançon (Obs.)...	.	2	6	10	2	5	.	.	5	3	17	.	0	0	0	.	.	.	.	.	4	13	.	12	2	0	11	7	.	.	.	100
Thonon.....	.	.	.	.	7	1	7	.	5	.	3	.	6	1	0	.	.	.	.	.	1	11	7	7	25	5	.	.	15	.	.	99
Sallanches.....	4	2	.	10	1	3	2	1	.	.	.	.	5	.	.	.	.	.	.	.	10	.	5	18	.	.	.	.	.	.	.	62
Bonneville (E. N.).	.	.	.	7	1	11	3	.	0	.	.	.	8	.	.	.	.	.	.	.	3	6	12	30	3	.	.	.	.	.	.	83
Frangy.....	.	.	9	10	.	.	.	.	8	.	12	13	.	.	.	.	.	.	.	4	.	8	.	10	.	.	.	.	19	.	.	94
St-Laurent-du-Pont(Gare).	9	.	1	12	25	2	9	.	5	1	6	9	.	.	.	.	1	.	.	.	1	7	12	2	29	0	.	.	21	1	.	155
Nantua.....	9	.	4	7	13	1	6	.	4	.	12	24	.	.	5	.	.	.	.	.	6	23	12	5	17	.	.	.	15	.	.	163
Lyon-St-Genis(Obs.).	7	.	0	0	0	2	0	.	.	.	19	18	0	.	12	0	0	.	.	.	0	1	0	1	0	.	.	.	3	.	.	63
Villevocance.....	18	.	.	.	.	.	.	.	.	.	18	6	.	.	.	3	4	.	.	.	.	.	2	.	.	.	.	4	.	.	.	55
Barraux (fort).....	.	.	.	.	.	8	.	.	4	1	.	.	.	.	.	.	.	.	.	.	5	7	.	17	1	.	.	10	.	.	.	53
Bourg-d'Oisans ...	7	.	2	.	5	.	0	.	0	.	2	8	.	.	3	.	2	.	.	.	2	1	5	4	18	0	.	.	18	1	.	79
Corps.....	42	.	3	10	2	.	.	.	.	.	42	80	.	.	22	3	19	.	.	.	4	.	6	10	15	.	.	.	31	.	.	289
Monestier-de-Clermont	10	.	5	6	3	2	2	.	3	.	2	13	.	1	5	.	3	.	.	.	4	7	4	5	14	1	.	.	7	2	.	98
La Tronche (Asile).	5	0	1	3	5	.	1	.	2	.	4	7	.	.	1	.	1	.	.	0	3	6	5	1	7	0	.	.	12	1	.	65
Les Charavines....	4	.	2	6	8	.	4	.	5	.	5	11	.	4	2	.	1	.	.	.	7	1	4	5	9	2	.	13	3	.	.	95

STATIONS.	1	2	3	4	5	6	7	8	9	10	11	12	13	14	15	16	17	18	19	20	21	22	23	24	25	26	27	28	29	30	31	TOTAL.
BASSIN DU RHÔNE (suite).																																
Villard-de-Lans...	15	.	0	.	6	4	9	4	.	.	6	3	.	.	3	.	1	.	.	0	0	13	.	5	14	0	.	.	12	.	.	97
Pont-en-Royans...	15	.	.	3	10	3	5	.	3	.	2	.	.	2	4	.	.	.	.	.	.	10	5	2	11	.	.	.	12	.	.	86
Faucon-du-Caire..	10	6	4	.	.	.	.	.	.	.	20	0	.	3	.	4	.	.	.	.	.	4	4	5	.	.	.	13	7	.	.	79
Volonne.....	6	.	.	8	.	.	.	.	.	.	15	11	.	.	8	.	6	.	.	.	11	.	.	12	2	.	.	.	14	.	.	95
Mane.....	10	.	2	28	.	18	.	.	.	.	34	33	2	1	15	.	10	.	.	2	4	2	.	4	3	.	.	.	12	4	.	184
Bonnieux.....	.	.	9	13	.	4	.	.	.	.	30	.	3	.	11	7	.	.	.	.	1	1	.	.	3	.	.	2	.	.	.	85
Castellan.....	10	.	4	4	.	.	.	.	.	.	33	7	1	.	15	7	.	.	.	.	.	9	2	2	.	.	.	2	.	.	.	97
Vernoux (M. Maisonneuve).	38	.	2	7	1	2	1	.	.	.	46	54	2	.	24	2	6	.	.	.	.	8	.	.	5	.	.	11	25	.	.	234
Montpezat (C. M.)..	.	.	.	.	.	.	.	.	.	35	65	45	15	15	30	50	.	.	.	40	.	.	.	5	.	.	.	25	.	.	.	325
Vialas.....	20	.	2	.	.	.	2	.	.	.	80	39	23	22	20	105	45	.	.	9	45	.	.	2	3	.	.	.	.	.	.	417
Saint-Ambroix....	30	.	4	.	.	.	.	.	.	.	28	39	1	10	16	30	8	.	.	1	30	1	.	1	4	1	.	2	.	.	.	205
Uzès (C. M.).....	6	.	5	2	.	.	.	.	.	.	30	6	.	16	16	27	10	.	.	2	5	.	.	.	.	.	.	.	.	.	.	125
Barjac.....	.	3	.	.	.	.	.	.	.	36	19	3	3	32	16	.	.	.	2	8	.	.	.	5	0	.	.	.	.	.	.	.	127
Crest (M. Savoyat).	.	3	1	.	1	1	.	.	.	10	26	.	.	10	.	5	.	.	.	2	10	7	2	6	.	.	.	20	.	.	.	103
Valréas.....	.	.	.	.	.	.	2	.	.	7	31	.	.	11	.	9	.	.	.	2	5	.	2	.	.	.	.	10	.	.	.	78
Lapalud.....	.	10	4	.	.	.	.	.	.	10	50	10	.	24	6	8	.	.	.	.	10	.	6	6	.	.	.	10	.	.	.	154
Orange (C. M.).....	14	4	5	.	.	.	.	.	.	.	69	3	.	9	10	7	2	.	.	.	4	3	9	.	2	.	.	1	.	.	.	142
Sault.....	.	14	7	.	.	.	.	.	.	20	36	.	.	12	.	16	.	.	.	7	.	.	.	4	.	.	.	15	.	.	.	132
Carpentras (C. M.).	.	6	2	.	.	1	0	.	.	.	2	22	.	.	13	7	.	.	.	.	6	.	.	.	5	3	.	4	.	.	.	71
Avignon (E.N.)....	12	1	2	2	.	.	.	.	.	.	17	2	.	3	.	16	4	.	.	3	.	.	.	2	3	.	.	1	.	.	.	68
Beaucaire (C. M.)..	.	8	4	.	.	.	.	.	.	18	25	.	1	27	7	13	.	.	.	.	14	.	.	.	.	.	.	.	.	.	.	.	117
Arles.....	.	1	6	.	.	.	.	.	.	10	16	.	3	17	11	8	.	.	.	.	14	.	0	.	.	.	.	.	.	.	.	.	86
BASSINS ENTRE LE RHÔNE ET L'ITALIE.																																
Bonneval.....	37	.	3	.	.	.	.	.	.	23	2	20	.	.	13	.	8	.	.	.	.	.	.	.	.	.	.	.	.	.	.	.	106
Giraud.....	33	.	.	.	.	.	.	.	.	.	12	.	.	.	19	7	7	.	.	.	.	9	.	.	.	.	.	.	.	.	.	.	87
Aix (Mont Perrin).	1	.	4	.	.	.	.	.	.	.	27	3	.	6	.	5	.	.	.	.	4	.	0	.	.	.	.	10	0	.	.	61
Brignoles (M. Fabre) .	32	.	4	.	.	.	0	1	.	.	58	26	1	0	14	6	9	.	.	2	7	2	1	.	.	.	.	1	.	5	.	169
Marseille (Obs.)...	1	.	7	.	.	.	.	.	.	0	34	0	.	4	3	12	.	.	.	.	1	.	.	.	.	.	.	7	.	.	1	70
Toulon (Obs.)....	21	.	8	.	.	6	.	3	.	1	57	3	1	.	16	17	.	.	.	5	11	.	.	.	.	.	.	0	11	2	.	164
Fréjus.....	70	.	.	12	.	2	3	.	10	.	15	21	2	0	17	0	15	0	0	.	19	0	.	11	.	.	.	.	5	5	6	214
Saint-Auban.....	49	.	.	.	.	12	5	.	9	.	28	47	4	.	22	.	33	.	.	.	20	.	.	7	.	.	.	6	55	.	6	304
St-Martin-Vésubie.	36	.	7	3	.	.	2	.	.	.	.	126	16	.	3	.	14	.	.	7	13	.	.	10	.	.	.	.	60	.	.	299
Utelle.....	25	.	14	11	2	7	.	4	9	16	52	37	21	13	4	18	.	.	.	11	7	.	6	9	.	.	.	30	61	12	.	369
Nice (Obs.).....	13	.	14	15	4	9	.	8	.	10	34	45	8	5	10	11	3	.	.	12	7	.	21	.	.	.	.	32	34	3	.	299
Monaco (Musée Océan.)..	.	.	22	.	10	5	.	7	.	22	52	23	.	14	.	10	.	.	.	24	2	.	18	.	.	.	6	19	30	1	.	265
CORSE.																																
Bastia (M. Dapelo).	.	.	2	4	.	5	31	30	36	1	.	3	4	.	.	.	.	.	.	9	2	.	.	.	.	.	.	.	3	3	.	132
Calacuccia.....	8	6	1	1	0	0	1	0	0	0	1	.	.	.	9	.	10	.	.	13	9	10	4	15	.	.	.	.	.	6	10	106
Corte.....	3	7	21	12	.	8	.	15	2	4	.	1	.	10	.	5	0	.	.	7	8	.	.	.	.	.	.	13	7	.	.	128
Antisanti.....	15	.	8	7	13	.	2	23	5	.	19	0	2	.	9	.	2	0	.	.	6	6	0	.	.	.	.	.	2	10	.	131
Ajaccio (E. N.)....	2	12	3	23	1	9	4	9	7	.	.	1	3	3	0	1	2	0	.	.	7	15	.	.	.	.	.	0	5	.	.	108
Sartène.....	15	11	3	16	5	3	17	9	12	.	4	8	8	2	1	.	3	.	.	.	.	8	.	.	.	.	.	.	9	.	.	135
Cap Pertusato (ph.).	4	3	22	2	5	12	6	.	.	.	.	.	.	.	3	.	.	.	.	.	6	.	.	.	.	.	.	5	.	.	.	70

OBSERVATIONS DU MOIS D'AVRIL 1916.

STATIONS.	1	2	3	4	5	6	7	8	9	10	11	12	13	14	15	16	17	18	19	20	21	22	23	24	25	26	27	28	29	30	TOTAL.
BASSIN DU RHIN.																															
Saint-Pierre.....	.	.	.	.	2	2	.	.	.	.	.	6	10	17	10	11	.	6	5	4	7	2	6	1	.	.	.	.	.	.	89
Rheinau.....	.	.	.	.	7	7	.	.	0	.	.	2	1	9	2	7	.	4	2	8	2	5	3	1	.	.	.	.	.	.	61
Mulhouse (écluse).	.	.	.	.	2	3	0	.	.	0	.	1	1	3	2	4	0	12	12	7	2	3	5	0	.	.	.	.	.	.	59
Lac d'Alfeld (près Sewen)	.	.	.	.	6	3	.	.	.	.	.	20	41	27	26	14	0	61	57	27	12	25	17	6	.	.	.	.	.	.	341
Colmar.....	.	.	.	.	14	4	.	.	.	0	.	.	0	1	5	1	.	3	4	3	5	5	2	1	.	.	.	.	.	.	48
Rothau.....	.	.	.	.	4	3	.	.	.	.	.	9	24	18	17	12	.	21	36	9	15	4	10	3	.	.	.	.	.	.	184
Strasbourg.....	.	.	.	.	19	6	.	.	.	.	.	2	3	5	4	5	0	6	3	2	4	9	4	1	.	.	.	.	.	.	71
Zinswiler.....	.	.	.	.	14	11	.	.	.	.	.	1	4	3	6	3	0	6	9	5	8	2	4	1	.	.	.	.	.	.	77
Lauterbourg (port)	.	.	.	.	7	3	.	.	.	.	.	3	5	4	3	5	.	3	2	9	4	3	5	.	.	.	.	.	.	.	58
BASSIN DE LA MOSELLE.																															
Baccarat.....	.	.	.	.	4	5	.	.	.	.	.	7	10	11	4	4	5	7	4	5	3	4	5	2	.	.	.	.	.	.	81
Lunéville.....	.	.	.	.	2	3	.	.	.	.	.	6	8	5	4	4	.	6	4	8	4	7	3	0	.	.	.	.	.	.	66
Nancy (Faculté)...	.	.	.	.	4	.	.	.	.	.	.	6	10	2	4	3	.	4	4	9	5	1	7	0	.	.	.	.	.	.	60
Ballon de Servance (fort).	.	.	.	.	3	.	.	.	.	.	1	14	27	24	32	9	11	80	26	9	5	24	7	.	.	.	.	.	.	.	274
Mirecourt (E. N.).	.	.	.	3	1	2	.	.	.	.	4	5	10	8	6	.	.	11	12	7	.	16	1	.	.	.	.	.	.	.	86
Vézelise.....	.	.	.	.	1	7	.	.	.	.	.	5	9	6	5	3	0	5	8	4	2	4	4	2	.	.	.	.	.	.	66
Foug.....	.	.	.	.	13	5	.	.	.	.	.	0	4	5	10	4	1	7	6	4	6	6	0	0	.	.	.	.	.	.	73
Metz.....	.	.	.	.	2	0	0	0	.	.	.	2	4	5	7	1	0	6	6	5	5	3	3	0	.	.	.	.	.	.	48
Gondrexange.....	.	.	.	.	2	17	.	.	.	.	.	6	12	3	7	8	.	4	3	12	4	2	2	1	.	.	.	.	.	.	82
Sarreguemines (écluse)	.	.	.	.	9	1	.	.	.	.	.	2	6	9	4	4	.	2	4	4	6	5	3	.	.	.	.	.	.	.	59
BASSINS DE LA MEUSE, DE LA CHIERS ET DE LA SAMBRE.																															
Pouilly (Hte-Marne)	.	.	.	5	.	1	.	.	.	.	6	7	.	3	3	4	2	11	5	5	3	5	3	.	.	.	.	.	.	.	61
Contrexéville	.	.	.	.	7	.	.	.	.	.	.	.	7	17	16	.	3	3	15	.	9	6	2	.	.	.	.	.	.	.	86
Châtenois.....	.	.	.	.	6	3	.	.	.	.	.	7	11	12	10	6	3	5	15	4	6	8	3	.	.	.	.	.	.	.	99
Neufchâteau (M. Grandcolas)	.	.	.	.	5	.	.	.	.	.	.	5	13	10	9	4	1	8	11	6	1	4	2	.	.	.	.	.	.	.	80
Vouthon-Bas.....	.	.	.	3	8	4	.	.	.	.	.	7	10	10	11	3	2	16	13	4	6	8	1	.	.	.	.	.	.	.	106
Commercy (E. N.).	.	.	.	1	.	.	.	.	.	.	4	7	7	7	7	.	3	10	5	9	.	9	2	.	.	.	.	.	.	.	71
BASSINS DE L'ESCAUT, DE LA LYS, DE L'YSER ET DE L'AA.																															
Dunkerque (Sém.).	.	.	.	.	.	.	3	.	.	.	4	8	.	1	.	.	7	7	6	9	13	23	.	.	.	.	.	.	.	.	81
St.-Pol-sur-Mer (St. mil.).	.	.	.	.	.	.	4	0	.	.	.	4	8	2	0	.	3	4	7	7	9	6	18	.	.	.	.	.	.	.	73
BASSINS DE LA CANCHE, DE LA SOMME, DE LA BÉTHUNE, ETC.																															
Cap Gris-Nez (Sém.)	.	.	.	.	.	.	5	.	.	.	6	7	0	2	2	2	2	6	1	4	2	13	20	.	.	.	.	.	.	.	72
Boulogne (P. C.)..	.	.	.	.	.	8	.	.	.	1	4	12	1	2	.	7	5	6	8	15	14	21	.	.	.	.	.	.	.	.	104
La Canche (Le Touquet)..	.	.	.	.	.	6	.	.	.	1	4	6	1	.	.	8	1	1	11	1	14	17	.	.	.	.	.	.	.	.	70
St-Riquier (M. Motte)	.	.	.	0	.	.	2	.	.	0	0	8	8	3	.	0	7	8	8	4	0	10	18	.	.	.	.	.	.	.	77
Eu.....	.	.	.	.	.	.	4	.	.	.	3	2	9	4	1	.	7	2	3	5	.	26	11	.	.	.	.	.	.	.	77
Neufchâtel-en-Bray.	.	.	.	.	0	1	2	.	.	.	.	4	8	5	.	3	6	5	4	4	1	30	17	.	.	.	.	.	.	.	92
Dieppe.....	.	.	.	.	.	.	4	.	.	.	0	3	8	2	.	0	7	1	3	5	.	16	13	.	.	.	.	.	0	.	61

STATIONS.	1	2	3	4	5	6	7	8	9	10	11	12	13	14	15	16	17	18	19	20	21	22	23	24	25	26	27	28	29	30	TOTAL.
BASSINS DE LA CANCHE, DE LA SOMME, DE LA BÉTHUNE, ETC. (*suite*).																															
Tôtes				0	0	0	0			0	0	8	3	1		5	6	5	4	0	16	9	0								57
Cany-Barville						0	2				4	5	2		2	1	6	2	4	4	4	32									67
Cap d'Antifer (ph.)				0		7				0	1	8	1			6	1	0	2	2	20	9									59
BASSIN DE LA SEINE.																															
Château-Chinon					7	5	10	2			2	19	13	3		4	3	9	10	5	5	22	12	5							134
Lormes				0	11	6	5	1	1		2	9	10	6		3	2	4	4	2	4	21	3	5							98
Clamecy (P. C.)					12	3	6				2	3	6	3			7	3	7		7	3	9								69
Marigny-le-Cahouët				3	5	4	2				2	6	9	6	5		5	2	6	3	9	4								1	72
Montbard (Ecluse)				5	2	4	0				3	9	3	4	14	1	1	13	3	5	19	2								1	88
Auxerre (C. M.)				11	3	6					2	5	1	2	7		9	2	2	4	6	2	0								61
Tonnerre (P. C.)					5	2	6	0				3	11	4	4	3	3	4	4	1	5	3	2								62
Laroche-sur-Yonne				21	3	4					2	4	4	4	8		8	3	4	2	5	6									78
Vanlay					5	3	4	0				4	3	2		6	0	7	4	2	8	4									51
Saint-Martin (Sens)					9	4	2					3	2				9	1	4	4	6	3	8	3							57
Villeneuve-l'Arch.				15			2	2				4	5	3	2	5	3	7	4			6	3	4							66
Baigneux-les-Juifs					4	2	1	0	0		4	13	4	2	9	0	13	4	5	4	9	3									77
Laignes				7	5	4	2				6	1	8	3	4		14	4					2								59
Clairvaux					2	3		1				5	9	3	5	10	1	8	6	7	5	10	5	0							79
Troyes (E. N.)				6	3		2				3	1	3	2	6		3	6	4	2	2	5	0								49
Valentigny				10	1	2					5	10	6	1	4		9	4		1		10									64
Anglure					15		2					2	6	4		5	2	3		1	3	8	1								52
Sourdun					11	1	1					2	5	2		8		5	4	2	5	5	3								53
Malesherbes					16		2					3	3			3	4	2		1	3	6	1								43
Étampes (P. C.)				6	4							7			3	4		4			6										36
Fontainebleau (Ec. d'app.)					7	1	1					2	1	3			0	11	2	1	1	6	1								38
Jouy-le-Châtel					9		2					2	6	5		8	2	4			2	5	4								48
Le Perray (St.-Hub.)					5	1					3	1	1	1	3		5	1	1	0	18	10	2								51
Versailles (Montbauron)					2	2	1					2	1	2			6	3				22	4								44
Sèvres (Chât. des Bruyères)				1	2	1	0				3	2	2	2	1		5	1			20	9	1								50
Paris (B. C. M., cour)					3	1	0					2	4	2	0	2	2	3	1	0		21	6								47
Richebourg					7						6	2	11	4	7	7	4	11	12	4	4	10	4								93
Chaumont (E. N.)					2						6	8	4	6	7		5	10	6	3	5	8	9								79
Aillianville					9							17	5	10	10	22	2	6	12	5	7	11	5								121
Demange-aux-Eaux				3								4	13	9	6	8		11	14	7	4	12	7								96
Bar-le Duc (P. C.)				6	0							8	14	1	5	5	1	6	5	6	6	5	10								78
Vitry-le-François (C. M.)					9	1	1					3	5	2	6	4	1	2	2	2	2	7	2								49
Châlons-sur-M. (Lab. dép.)					8		3				5	11	1	4	2	1	2	2		2	4	1									46
Coulombs					3		2					3	5	7	2	5	4	5	3	3	2	4	6	1							55
Coulommiers (P.C.)					4							3	6	3	1	6	2	3	2	0	2	8	6								48
Parc St-Maur (Obs.)				9	1	1					2	2	4	0	1	0	4	1	0	0	16	4									47
Givry-en-Argonne					10	1						4	12	0	2	3	1	4	7	3	3	7	4								60
Souilly (St. milit.)					3	1						7	18	7	6	3	1	7	15	10	5	6	6								95
Mourmelon-le-Grand					13	1	1					6	14	2	6	6	1	3	6	2	1	7	4								72
Marquéglise (M. de Mordestr)				0	2	1					4	3	4	2	5	6	3	3	1	3	14	4								0	54
Maignelay						1	1					3	3	3	2	6	2	3	3	2	2	15	4								50
Lihus					1		1				0	4	6	6	5	2	3	5	5	2		6	20								67
Beauvais (C. M.)				0	3		1				4	4	2	7	2	1	5	5	10	2	13	7									65
Noailles				2			1					12	5	0	2	4	2	2	3	1	16	6									56
Pontoise (St-Ouen-l'Aumône, ecl.)					1	0	0				2	3	1	0	1		5	3	0	2	12	12	1								47

STATIONS.	1	2	3	4	5	6	7	8	9	10	11	12	13	14	15	16	17	18	19	20	21	22	23	24	25	26	27	28	29	30	TOTAL.
BASSIN DE LA SEINE (suite).																															
Fontaines				7	4	4	0				1	7	3	1	3	2	17	2	0	4	9	5								2	73
Charny				8	7	2	0				2	1	3	2	4		7	3	2	3	4	5									53
Grignon				5	10	3						2	3	1	2	2	7	6	1	2	5	9	2								61
Montargis			2	12	3	3					1	3	1		1	2	4	2	4	3	11	3	1								55
Nemours (P. C.)				6		2					2		5		3	4	3			2	7	2									36
Courville				1	1							2	1	1	2			2		1	12	3									26
Senonches						10	2						3		3		3	3	5			23	2								53
Dreux			1		3	5					1				3		3				10	13	1	1							40
Forêt-du-Perche (La Foucaudière)						7	1						4	1	1		4	7	5	0		21	3								53
Les Essarts				0	2	7					2	1	1	0	1	3	7	1	1	1	21	19									68
La Bonneville					0	4						0	3	1	3		5	3	2	1	16	7	1								44
Val-Joyeux (Obs. magn.)					3	3	1					3	1	3	1	2	3	1				23	3								44
Chaumont-en-Vexin					0	1						7	2	6	1		4	2	4	2		19	1								49
Gournay-en-Bray (P. C.)												1	11	2			8	3				17	9								51
Buchy							4					3	13	4		2	8	6	7	4	2	31	14								97
Rouen (île Lacroix)					0	1	2	0			0	1	8	2	0	1	5	2	9	3		27	14								75
Bolbec							0					3	14	1		1	9	2	3	2	1	11	19								66
Le Havre (r. des Ormeaux)					0	0					3	4	0	1	0	2	2	1	1	0	7	17									38
Le Neubourg						0	7					0	1	3	0		3	3	1	2	1	22	1								44
BASSINS ENTRE LA SEINE ET LA POINTE DE BRETAGNE.																															
Lisieux (C. M.)							1					1	6	1			4	2	1	5	3	37	11								71
Trouville					0							1	2	1	1	4	3	3	2	2	0	15	18								52
Caen (C. M.)					1		0					1	1	1	0	0	3	5	0	7	2	25	13	0	0				1	1	60
Ste-Honorine-du-Fay				0	0	0					1	1	2	4	0	2	5	2	6	2	26	10	0	0				0	0	0	63
Vire (Collège)					1	0	1				0	1	3	3	1		4	2	1		6	26	0								50
Trévières					0	2	3				0	1	2	2			3	2		1	1	9	6						2		33
Cherbourg (Obs.)						1	1				1	8	1	0		5	2	1		4	3	1	0								27
La Haye-du-Puits						3	4				1	0	5	2	2	7	0	3	0	0	22										48
Coutances					2	2					1	10	1	3	1	5	8	12	6	2	2	0									54
Louvigné-du-Désert						1						4		2		3	3	7	6	6	20	9									61
Trans				3	0	0						0		3		0	0	3	1	7	15	4									38
St-Méloir-des-Ondes					1	0						2				1	1	3	3		5	12						4			31
Ploumanach (M. Eiffel)				5	1							2			0	1	2				4										16
Roches-Douvres (ph.)					2							3			3			2	1												10
BASSINS DU SUD DE LA BRETAGNE ; BASSIN DE LA VILAINE.																															
Brest (Obs.)				5	0						0	2	3	2	0	2	1	2	1	2		2	1	1						8	32
Callac					17							1		2		3	4	4		8		6	2								47
Corlay				4	3	3					2		4			1	3	7		3	6	3									39
Glomel											1		1	2				1	1	2	1	2									11
Châteaulin					2							3	2	2			4	1	3	3		2	1							1	24
Quimper (E. N.)					2							2	2	2	3		2	1	3	1		5	1						3		26
Pontivy (Récollets)					3									1				1		1	7	2								5	20
Lorient (Obs.)					1	0					0	2	4	3		1	3	2	2	1	12	1							1	2	33
Vannes (P. C.)				3								2	3		1			2	2	17	1							1	5		37
Belle-Isle (ph.)						2							2				1		2	1	6	6								3	23
St-Christophe-des-Bois						4						1	1	4			1	7	4		20	7						3		1	52
Mordelles					5										2						24	2									33

STATIONS.	1	2	3	4	5	6	7	8	9	10	11	12	13	14	15	16	17	18	19	20	21	22	23	24	25	26	27	28	29	30	TOTAL.
BASSINS DU SUD DE LA BRETAGNE; BASSIN DE LA VILAINE (suite).																															
Rennes (P. C.)	.	.	.	.	3	4	.	.	.	.	.	.	2	2	.	.	.	.	5	2	21	2	3	.	.	.	.	2	.	.	45
Montfort	.	.	.	.	1	1	.	.	.	.	.	0	2	1	.	0	.	3	.	.	19	2	.	.	.	.	.	5	.	.	34
Plélan	.	.	.	.	5	.	.	.	.	.	.	.	2	.	.	6	.	6	.	4	19	.	.	.	.	.	.	.	.	.	42
La Guerche	.	.	.	.	3	8	.	.	.	.	.	.	1	5	1	.	.	0	.	1	29	8	0	.	.	.	.	.	.	1	56
Plessé	.	.	.	.	.	1	1	.	.	.	.	0	0	.	1	.	.	.	.	.	18	19	.	.	.	.	.	.	.	0	41
BASSIN DE LA LOIRE.																															
Le Puy (Villa Mondon, Mme Baldit)	.	.	.	0	.	6	12	1	.	0	.	1	.	6	4	6	.	.	0	.	.	9	2	.	.	.	.	.	.	.	47
St-Paulien (C. M.)	.	.	.	.	2	7	12	1	0	.	.	.	.	13	4	5	.	1	2	1	0	7	3	0	.	.	.	.	.	.	58
St-Étienne (P. C.)	.	.	.	1	2	11	7	1	1	.	.	3	2	12	2	1	.	1	2	.	.	13	3	.	.	.	.	.	.	.	63
Montbrison (P. C.)	.	.	.	.	5	11	7	.	.	.	.	.	14	1	4	.	.	1	2	.	.	4	.	.	.	.	.	.	.	.	49
Noirétable	.	.	.	6	.	6	12	.	.	.	6	7	19	12	6	.	6	.	.	.	.	19	12	.	.	.	6	6	.	7	130
Roanne (P. C.)	.	.	.	2	5	9	20	.	.	.	.	4	6	14	2	7	.	1	3	2	.	7	2	.	.	.	.	.	.	.	84
Digoin (P. C.)	.	.	.	2	4	5	15	.	.	.	.	.	10	12	8	4	2	4	5	2	.	5	3	.	.	.	.	.	.	.	83
Montceau-les-M	.	.	.	14	2	7	.	.	.	.	.	6	15	2	5	.	9	8	1	.	4	9	.	.	.	.	.	.	.	4	84
Arnay-le-Duc	.	.	.	.	5	4	.	.	.	.	5	2	9	3	3	.	4	7	3	1	4	.	.	.	.	.	.	.	.	.	48
Luzy (P. C.)	.	.	.	.	2	4	12	.	.	.	.	.	7	13	4	1	.	5	5	4	2	6	4	1	.	.	.	.	.	.	69
Châtillon-en-Bazois (P. C.)	.	.	.	.	9	4	9	.	.	.	.	2	6	5	4	4	2	8	5	3	18	1	.	.	.	.	.	.	.	.	82
Prémery (P. C.)	.	.	.	.	12	4	5	1	.	.	.	2	5	15	5	5	2	6	1	.	3	18	.	0	.	.	.	.	.	.	84
Mercoire	.	.	.	8	2	3	10	4	.	.	.	.	.	.	.	2	.	1	.	2	.	6	.	.	.	.	.	.	12	5	55
Murat	.	.	.	.	3	10	20	8	.	.	.	2	.	22	.	0	0	3	17	1	2	.	0	.	.	.	.	.	4	5	99
Ambert	.	.	.	1	3	2	11	.	.	.	.	.	15	6	8	.	.	4	2	.	.	11	2	.	.	.	.	.	.	2	68
Puy-de-Dôme (Obs.)	.	.	6	1	20	7	15	8	.	.	3	1	35	8	13	2	10	15	29	6	0	17	5	0	.	.	.	.	1	3	204
Clermont-Ferrand (Obs.)	.	.	23	1	21	6	13	2	0	.	1	1	11	2	7	1	0	2	1	0	.	2	.	.	.	.	.	.	0	1	93
Pontgibaud (P. C.)	.	.	.	8	9	6	9	5	1	.	.	3	2	21	7	5	1	3	10	3	.	10	2	.	.	.	.	.	.	3	109
Vichy (P. C.)	.	.	.	1	14	13	14	1	2	.	.	3	6	9	2	3	1	2	3	2	.	8	2	.	.	.	.	.	.	2	88
Moulins (P. C.)	.	.	.	7	5	9	10	.	.	.	.	.	7	6	.	5	.	5	5	.	1	11	.	.	.	.	.	.	.	.	71
Vellat (Cte de Franchesse)	.	.	3	7	7	5	4	1	.	.	.	2	3	3	4	4	3	4	2	5	.	6	.	.	.	.	.	.	19	8	88
Chénérailles	.	.	.	.	12	1	9	4	1	.	.	1	13	7	6	1	0	4	8	4	.	16	0	.	.	.	.	.	21	7	115
Lamaids	.	.	4	16	4	7	5	1	.	.	2	4	11	4	1	3	2	8	.	6	4	2	.	.	.	.	.	.	4	3	90
Montluçon (C. M.)	.	.	.	6	14	7	6	1	1	.	2	.	10	1	3	.	.	5	2	.	.	6	.	.	.	.	.	.	2	2	66
Issoudun	.	.	.	1	12	1	3	4	.	.	.	1	2	7	1	3	2	2	5	1	4	4	.	.	.	.	.	.	.	60	113
Bourges (E. N.)	.	.	.	.	3	5	7	1	.	.	.	1	2	5	6	2	4	2	1	3	.	7	.	.	.	.	.	.	.	.	48
Romorantin	.	.	.	1	1	2	4	.	.	.	.	.	.	3	5	.	4	2	.	.	4	5	.	.	.	.	.	.	.	3	34
La Châtre (M. Rouet)	.	.	.	3	4	4	10	1	.	.	2	1	14	1	1	.	3	13	3	3	5	6	.	.	.	.	.	.	2	9	86
Châteauroux (St. agr.)	.	.	.	4	3	.	5	1	.	.	2	.	8	2	.	1	5	4	2	3	2	10	.	.	.	.	.	.	.	3	54
Loches (C. M.)	.	.	.	.	1	.	.	2	.	.	.	.	1	.	3	.	7	.	1	.	3	2	0	.	.	.	.	.	.	.	20
Folletin	.	.	.	2	18	2	13	6	1	.	.	1	11	5	7	2	0	4	17	3	2	18	1	.	.	.	.	.	26	2	142
Guéret (E. N.)	.	.	.	15	11	2	11	4	0	.	2	0	32	2	0	2	3	6	14	5	1	22	0	.	.	.	.	.	1	4	138
Magnac-Laval	.	.	.	5	6	5	.	9	.	.	.	1	4	16	6	0	2	3	7	1	2	9	1	1	.	.	.	.	3	2	82
Dun-le-Palleteau	.	.	.	.	18	7	7	6	.	.	.	.	9	14	1	4	1	7	8	4	4	5	2	.	.	.	.	.	.	.	97
Montmorillon	.	.	.	7	3	.	3	.	.	.	.	.	10	.	.	.	.	5	.	.	4	4	2	.	.	.	.	.	3	.	41
Le Blanc	.	.	1	3	.	.	.	4	.	.	.	5	6	3	.	.	1	2	.	2	4	.	.	.	.	.	.	.	.	4	35
Mézières-en-Brenne	.	.	.	.	4	.	.	3	.	.	.	.	6	2	.	.	.	4	5	3	5	3	2	.	.	.	.	.	.	.	36
Eymoutiers	.	.	3	11	3	3	9	.	.	.	2	8	22	3	1	.	6	11	12	1	30	4	.	.	.	.	.	.	17	3	150
St-Germain-les-B.	.	.	2	10	3	3	15	.	.	.	2	3	17	2	.	2	4	15	5	0	21	4	.	.	.	.	.	.	23	1	132
Limoges (M. Geneste)	.	.	9	5	9	.	9	.	.	.	.	.	8	10	.	.	3	5	12	.	8	6	3	.	.	.	.	.	15	.	102
Chubanais	.	.	.	6	4	0	1	8	0	.	.	2	5	13	0	0	2	14	4	2	8	2	1	.	.	.	.	.	.	11	83
Montamisé (Mme Farcy)	.	.	.	.	.	2	4	1	.	.	0	.	4	1	.	.	1	2	4	3	1	1	.	.	.	.	.	.	5	.	30
Rilly	.	.	.	.	.	1	1	.	.	.	.	.	3	3	.	.	3	2	.	2	4	3	.	.	.	.	.	.	0	6	28

STATIONS.	1	2	3	4	5	6	7	8	9	10	11	12	13	14	15	16	17	18	19	20	21	22	23	24	25	26	27	28	29	30	TOTAL.
BASSIN DE LA LOIRE (suite).																															
Givry	.	.	.	.	9	4	5	.	.	.	.	2	3	5	4	2	4	2	2	.	14	.	.	.	.	.	.	.	.	.	56
Saint-Satur	.	.	.	0	5	2	3	0	.	.	.	2	2	6	3	2	4	2	2	1	3	7	.	.	.	.	.	.	.	.	45
Coullons	.	.	.	3	6	4	4	0	.	.	.	.	2	2	2	2	3	9	2	1	8	6	0	.	.	.	.	.	.	.	53
Orléans (E. N.)	.	.	.	4	6	1	3	.	.	.	2	0	1	3	1	.	5	2	1	2	7	2	.	.	.	.	.	.	.	3	42
Blois (E. N.)	.	.	.	.	3	1	1	.	.	.	.	2	9	1	0	.	3	3	0	5	6	2	.	.	.	.	.	.	.	3	39
Tours (Portillon)	.	.	.	.	.	2	.	.	.	.	.	.	2	5	3	.	3	2	.	.	5	4	5	.	.	.	.	.	.	.	33
Châteaudun (M. Roger)	.	.	.	2	3	1	.	.	.	.	2	1	0	2	2	2	2	0	5	1	7	0	.	.	.	.	.	.	.	1	30
Droué	.	.	.	.	.	4	.	.	.	.	.	1	4	.	1	.	.	3	3	.	2	13	.	.	.	.	.	.	.	.	32
Vendôme (P. C.)	.	.	.	.	1	1	2	.	.	.	.	.	.	2	3	3	.	2	2	4	.	7	.	.	.	.	.	.	.	.	25
Noyant	.	.	.	.	.	2	0	.	.	.	.	.	2	.	6	.	1	5	.	.	2	5	3	.	.	.	.	.	.	.	27
St-Mard-de-Réno (Beauvilliers)	.	.	.	.	.	8	.	.	.	.	.	1	3	1	3	1	3	3	6	.	.	20	2	.	.	.	.	.	.	.	51
Thiron-Gardais	.	.	.	.	.	.	.	.	.	.	.	1	3	3	2	3	14	3	18	0	.	.	.	.	.	.	.	.	.	.	47
Grez-en-Bouëre	.	.	.	.	8	0	.	.	.	.	.	1	1	6	.	.	2	3	.	0	27	2	.	.	.	.	.	.	.	3	51
Le Mans (Gaz)	.	.	.	.	.	5	0	.	.	.	.	.	2	2	.	1	2	5	1	0	.	18	.	.	.	.	.	.	.	.	37
Ambrières	.	.	.	.	.	2	1	.	.	.	.	0	3	3	1	1	1	7	5	2	0	22	11	.	.	.	.	.	.	.	61
Évron	.	.	.	.	.	.	.	.	.	.	.	2	.	.	.	.	.	1	3	.	2	27	3	.	.	.	.	.	.	.	38
Château-Gontier	.	.	.	.	1	6	.	.	.	.	.	1	0	5	.	.	0	1	1	1	25	2	.	.	.	.	.	.	.	4	45
Segré	.	.	.	.	.	7	.	.	.	.	.	.	3	4	0	.	1	1	3	0	10	13	2	0	.	.	.	.	.	.	44
Nantes (Obs.)	.	.	.	.	1	2	0	0	.	.	0	0	4	3	.	.	3	2	.	3	27	1	0	.	.	.	.	.	4	14	65
Saint-Nazaire	.	.	.	.	.	.	.	.	.	.	.	.	3	0	.	.	3	1	4	.	4	15	1	2	.	.	.	.	3	10	47
Fontevrault	.	.	.	.	.	.	.	.	.	.	.	.	.	5	.	.	.	.	4	.	.	.	14	.	.	.	.	.	.	.	12	35
Les Ponts-de-Cé (St-Aubin)	.	.	.	.	.	6	0	.	.	.	.	1	1	2	1	.	1	2	2	0	1	10	7	0	.	.	.	.	.	0	33
La Pommeraye	.	.	.	.	.	3	1	0	.	.	.	0	1	5	2	.	2	.	1	0	0	13	5	.	.	.	.	.	.	6	39
Champtoceaux	.	.	.	.	.	7	1	.	.	.	.	0	2	4	3	.	1	1	.	2	0	23	1	0	.	.	.	.	.	2	47
Les Herbiers	.	.	.	.	4	.	.	1	.	.	.	1	5	.	1	.	3	4	4	3	3	10	6	.	.	.	.	.	.	12	55
Montaigu	.	.	.	.	.	.	.	.	.	.	.	.	5	.	1	.	2	6	3	4	3	10	3	.	.	.	.	.	.	6	42
Clisson	.	.	.	.	.	.	2	.	.	.	.	.	3	3	5	.	.	6	.	4	2	13	1	.	.	.	.	.	.	.	38
BASSINS ENTRE LA LOIRE ET LA GIRONDE.																															
Pointe St-Gildas (Sém.)	.	.	.	.	.	.	.	0	.	.	.	0	2	0	.	.	2	3	3	1	23	0	0	.	.	.	.	0	2	35
Les Sables-d'Olonne	.	.	.	.	.	0	.	.	.	.	.	.	5	4	.	.	.	4	5	3	8	3	0	.	.	.	.	.	.	.	32
Luçon	.	.	.	.	.	.	.	4	.	.	.	.	3	2	1	.	0	2	5	1	7	1	3	3	.	.	.	0	1		32
Boisragon (Cte de Breloux)	.	.	.	.	.	3	.	5	.	.	.	.	9	1	.	.	3	3	5	3	4	3	1	0	.	.	.	6	.		46
Niort (Comporté)	.	.	.	.	.	2	.	5	.	.	.	.	6	6	1	.	.	4	6	4	5	3	4	2	.	.	.	.	2		47
La Rochelle (P. C.)	.	.	.	.	.	2	2	7	.	.	.	.	6	7	.	.	.	1	7	3	4	2	.	.	.	.	.	.	.		41
Angoulême (E. N.)	.	.	.	3	0	.	9	4	.	.	0	0	25	1	2	.	3	3	8	2	0	6	1	.	.	.	.	2	14		83
Barbezieux	.	.	.	.	8	.	.	18	.	.	.	.	9	15	1	.	1	4	8	4	1	2	1	.	.	.	.	1	13		87
Guimps (M. Gardy)	.	.	.	23	0	.	5	15	.	.	.	0	23	2	1	.	2	3	7	3	0	4	5	2	.	.	0	2	16		112
Cognac	.	.	.	.	.	.	.	16	.	.	.	.	11	12	6	.	.	3	8	4	.	5	1	.	.	.	.	2	7		74
Civray	.	.	.	.	.	.	.	10	.	.	.	.	6	9	.	.	3	4	3	3	2	4	2	2	.	.	.	.	2		52
Rochefort-s.-M. (Obs.)	.	.	.	.	.	.	1	6	.	.	.	.	19	1	1	.	2	3	9	1	2	6	1	.	.	.	.	1	4		55
BASSIN DE LA GIRONDE.																															
Messeix-les-M	.	.	.	4	9	7	10	3	.	0	.	0	3	14	6	.	6	4	11	3	3	18	7	.	.	.	.	4	6		118
Saignes	.	.	6	10	13	6	21	.	.	.	.	.	23	8	.	11	16	20	16	7	.	.	.	.	.	.	.	18	6		179
Combemaury	.	.	.	7	26	5	17	13	1	.	.	.	4	21	6	1	2	11	14	8	.	12	4	.	.	.	.	1	1		153
Montfaucon	.	.	.	8	.	6	16	1	.	.	2	.	11	5	9	.	5	9	7	.	.	30	.	.	.	.	.	.	.		109
Brive (Collège)	.	.	.	14	29	.	5	17	.	.	.	2	4	15	3	1	2	4	13	7	.	29	2	.	.	.	.	14	2		160
La Boissière (Cte du Bugue)	.	.	.	6	2	.	.	6	4	.	.	.	6	12	8	1	.	6	7	1	2	37	2	1	.	.	.	2	2		105
Manaurie	.	.	10	8	0	1	16	1	0	.	2	2	11	2	0	.	7	9	5	.		33	4	1	.	.	.	3	0		115

STATIONS.	1	2	3	4	5	6	7	8	9	10	11	12	13	14	15	16	17	18	19	20	21	22	23	24	25	26	27	28	29	30	TOTAL.
BASSIN DE LA GIRONDE (suite).																															
St-Avit-du-Moiron.	.	.	.	.	12	.	3	23	.	.	.	.	1	8	3	2	.	4	8	3	.	12	5	2	.	.	.	.	.	25	112
Périgueux (E.N.).	0	.	.	15	2	.	0	.	.	.	1	4	3	.	.	.	.	.	0	.	.	20	30	8	.	.	.	.	.	0	83
Chalais	.	.	.	11	6	0	.	20	.	.	.	.	8	15	3	0	.	5	13	2	0	7	3	1	.	.	.	.	.	11	106
Cavignac	.	.	.	15	.	1	.	13	.	.	.	.	6	14	6	.	.	4	9	1	.	10	4	.	.	.	.	.	2	50	132
Le Bleymard	.	.	.	.	15	18	20	.	.	.	.	.	.	20	16	15	.	4	6	.	.	12	1	.	.	.	.	.	4	11	141
Mende (P. C.)	.	.	.	4	2	3	15	9	.	.	.	.	.	.	.	.	.	14	4	4	1	6	.	.	.	.	.	.	2	11	74
Nasbinals	.	.	.	4	9	7	17	17	.	.	.	.	.	27	4	4	.	10	14	.	5	5	5	.	.	.	.	.	5	3	137
Entraygues	.	.	.	.	8	.	22	8	.	.	.	.	12	20	.	.	.	10	20	.	.	12	16	.	.	.	.	.	.	.	128
Figeac (S. hy.)	.	.	.	4	12	.	15	8	.	.	.	3	7	5	6	2	3	10	14	5	.	15	7	.	.	.	.	.	.	4	120
Cahors (P.C.)	.	.	.	1	7	.	9	11	.	.	.	1	7	4	3	.	4	14	6	4	.	17	10	.	.	.	.	.	.	4	104
Villeneuve-sur-Lot (C. M.).	.	.	.	.	5	.	5	16	1	.	.	.	.	5	2	.	1	3	12	5	1	12	4	.	.	.	.	.	.	2	73
Pont-de-Montvert	.	.	.	12	6	4	31	5	.	.	.	.	.	5	.	.	.	3	2	1	.	4	.	.	.	.	.	.	6	6	86
Séverac-le-Château.	.	.	.	2	3	18	16	11	.	.	.	1	12	5	4	.	.	7	16	2	.	13	.	.	.	.	.	.	2	2	112
Lacaune (M. Mettey).	.	.	.	9	9	3	15	75	4	.	.	.	5	17	9	8	1	10	10	5	2	6	9	.	.	.	.	.	2	2	201
Labruguière	.	.	.	7	10	.	31	30	1	.	.	.	.	10	2	4	1	5	2	2	3	8	21	.	.	.	.	.	.	.	138
Castres	.	.	.	0	10	1	32	28	3	.	.	.	1	6	1	5	2	5	6	1	2	16	14	.	.	.	.	.	.	.	131
Grésigne (Cne de Montans).	.	.	.	.	15	4	21	9	3	.	.	2	.	10	8	4	3	7	13	5	2	18	11	0	.	.	.	.	.	.	133
Carmaux	.	.	.	1	1	1	18	9	1	.	.	.	1	9	5	2	1	3	7	12	1	17	1	.	.	.	.	.	.	1	90
Montauban (E. N.).	.	.	.	3	1	1	15	4	.	.	.	.	3	3	3	.	3	4	6	3	1	19	3	.	.	.	.	.	.	1	74
Puylagarde	.	.	.	.	10	0	15	12	1	.	.	1	2	10	6	4	1	8	12	15	1	16	11	.	.	.	.	.	.	0	127
La Française	.	.	.	4	2	7	15	2	.	.	.	.	4	6	6	8	9	14	5	13	9	3	.	.	.	.	.	.	.	2	111
Arreau	.	.	6	2	6	6	10	.	.	.	.	.	.	4	3	2	.	.	.	.	.	3	2	.	.	.	.	.	4	5	53
Tarascon-sur-Ariège.	.	4	.	.	2	2	8	11	10	.	.	1	2	1	4	1	5	.	.	.	9	4	17	.	.	.	.	.	.	.	79
Teilhet (Rieucros).	.	.	.	.	14	0	18	16	.	.	.	.	.	2	5	6	7	.	3	.	3	8	9	.	.	.	.	.	.	.	92
Le Bosc (Ariège)	.	1	.	21	10	4	7	2	.	.	1	9	1	27	8	2	12	6	.	3	3	22	22	.	.	.	.	.	2	8	170
Belpech (M. Ferrand).	0	.	.	14	1	17	12	.	.	.	.	1	7	1	5	1	0	0	.	1	9	5	1	.	.	.	.	.	.	2	77
Masseube	.	.	.	.	14	.	9	7	1	.	.	.	.	16	2	1	0	1	1	1	.	9	11	1	.	.	.	.	.	.	73
Auch (P. C.)	.	.	.	.	5	2	7	11	.	.	.	.	.	4	1	.	.	3	6	0	1	9	1	.	.	.	.	.	.	0	52
Vic-Fezensac	.	.	.	.	3	.	6	10	.	.	.	.	.	4	2	.	1	5	6	3	0	14	8	.	.	.	.	.	.	2	64
Lectoure	.	.	.	.	.	.	4	13	.	.	.	.	2	.	1	0	2	4	5	2	.	6	2	.	.	.	.	.	.	1	43
Agen (P. C.)	.	.	3	1	.	5	5	.	.	.	.	3	.	.	.	.	3	3	.	3	7	4	2	.	.	.	.	.	.	1	40
Budos	.	.	.	.	2	.	1	12	1	.	.	.	.	5	3	1	1	5	8	5	1	8	3	.	.	.	.	.	0	22	75
Bordeaux-Floirac (Obs.)	.	.	.	.	1	.	.	10	0	.	.	0	0	8	3	1	.	7	9	5	1	5	1	1	.	.	.	.	0	26	78
Château-Lafite (Pauillac).	.	.	.	.	0	.	.	9	0	.	.	.	6	16	4	2	.	2	6	5	2	.	.	.	.	.	.	.	1	9	63
Pointe-de-Grave	.	.	.	.	.	2	.	6	.	.	.	.	2	9	.	.	.	1	8	.	.	0	0	.	.	.	.	.	0	10	39
BASSINS ENTRE LA GIRONDE ET LES PYRÉNÉES.																															
Hourtin (ph.)	.	.	.	.	.	.	.	9	.	.	.	.	1	8	1	.	.	1	4	3	.	4	2	.	.	.	.	.	1	3	36
Arcachon (C. M.).	.	.	.	2	6	.	.	9	.	.	.	.	.	3	3	.	.	3	5	2	8	3	.	.	.	.	.	.	.	10	52
Belin	.	.	.	.	1	.	.	10	0	.	.	.	1	8	.	1	1	6	9	6	0	8	2	.	.	.	.	.	1	5	60
Pic-du-Midi (Obs.).	19	5	3	14	12	11	9	7	.	.	.	.	4	8	8	9	20	3	3	9	2	5	16	.	.	.	.	2	4	.	174
Bagnères-de-B. (Obs.)	2	.	.	.	14	6	21	4	.	.	.	3	1	10	2	1	7	3	2	5	3	14	19	.	.	.	.	.	.	5	120
Argelès	.	.	2	5	7	6	3	.	.	.	.	.	3	3	3	7	1	1	1	1	10	20	.	.	.	.	.	.	2	.	74
Pau (Château)	.	.	.	4	2	6	6	.	.	.	.	.	4	8	10	.	6	12	.	8	6	14	6	.	.	.	.	10	.	2	104
Oloron	.	.	.	.	7	11	7	3	.	2	.	2	.	12	4	10	15	8	8	17	18	.	.	.	.	.	.	5	10	3	142
Riscle	.	.	.	.	7	.	.	2	.	.	.	.	.	7	5	.	2	4	3	15	5	.	.	.	.	.	.	.	1	2	53
Tartas	.	.	.	.	.	.	.	6	.	.	.	.	.	1	1	.	.	2	7	.	.	15	.	.	.	.	.	.	6	1	39
Bayonne	.	.	.	10	7	.	2	1	.	.	.	.	.	.	4	8	2	2	5	3	14	13	.	.	.	.	.	7	.	.	78

STATIONS.	1	2	3	4	5	6	7	8	9	10	11	12	13	14	15	16	17	18	19	20	21	22	23	24	25	26	27	28	29	30	TOTAL.
BASSINS ENTRE LES PYRÉNÉES ET LE RHÔNE.																															
Col de Puymorens.	4	2	5	2	4	13	10	.	.	.	.	.	.	.	2	1	.	.	.	3	2	3	4	.	.	.	.	1	3	2	61
Prats-de-Mollo (P.C.)	15	.	15	16	17	31	48	.	.	.	.	.	.	.	.	.	.	.	.	.	20	.	.	.	.	.	.	.	.	.	162
Céret (P. C.).....	7	.	8	.	.	25	33	.	.	.	.	.	.	.	.	.	.	.	.	.	7	5	.	.	.	.	.	.	.	2	87
Serdinya.....	30	.	30	5	10	40	35	.	.	.	.	.	.	.	.	.	.	.	.	10	.	.	.	.	.	.	.	.	.	.	160
Perpignan (Obs.)..	1	.	3	2	0	11	47	5	0	.	.	0	.	.	0	2	.	.	0	4	.	1	0	.	.	.	.	.	.	1	77
Maury..... ...	.	2	.	10	1	25	28	3	.	.	.	.	.	6	2	12	.	.	.	.	5	.	6	2	.	.	.	.	.	.	102
Cap Béar (ph.)....	1	.	2	.	4	39	47	3	.	.	.	.	.	.	.	.	.	.	1	5	.	1	.	.	.	.	.	.	.	9	111
Quillan.....	4	.	2	6	.	14	31	4	.	.	1	.	7	3	7	.	3	.	.	6	1	7	5	.	.	.	.	.	.	7	108
Limoux.....	.	.	.	5	2	23	41	3	.	.	.	.	8	6	7	3	.	.	3	7	.	12	3	.	.	.	.	.	.	7	130
Castelnaudary (P.C.)	.	.	.	9	2	18	21	2	.	.	2	.	6	5	4	2	2	2	3	3	9	5	.	.	.	.	.	.	.	2	97
Narbonne (Collège)	.	.	.	7	2	8	26	36	.	.	.	.	.	.	.	.	.	0	.	.	.	.	2	.	.	.	.	.	.	5	86
L'Escandolgue.....	.	.	.	17	.	31	47	5	.	.	.	.	.	.	.	.	.	4	2	4	7	.	.	.	.	.	.	.	.	4	121
Blandas.....	.	.	.	.	.	.	52	38	4	.	.	.	.	.	3	.	.	4	2	9	.	12	5	.	.	.	.	.	.	.	129
Valleraugue.....	.	.	.	18	.	.	58	19	2	.	.	.	.	.	.	8	.	2	3	2	.	26	2	.	.	.	.	.	7	.	147
Col de la Cardonnille.	.	.	.	10	.	.	33	30	4	.	.	.	.	.	.	.	.	.	.	.	.	9	5	.	.	.	.	.	.	.	91
Saint-Mathieu-de-Tréviers	.	.	.	11	.	.	30	25	9	.	.	.	.	.	.	.	.	.	.	.	.	.	.	.	.	.	.	.	.	.	75
Béziers.....	.	.	.	20	.	30	60	49	.	.	.	.	.	.	.	.	.	.	.	.	.	.	.	.	.	.	.	.	11	.	170
BASSIN DU RHÔNE.																															
Pontailler-s.-Saône.	.	.	.	.	.	.	.	.	.	.	.	6	13	3	4	.	.	8	4	.	2	.	.	.	.	.	.	.	.	.	40
Vesoul (E. N.)...	.	.	.	1	9	.	.	.	.	.	5	3	20	6	5	.	1	23	6	5	2	4	2	.	.	.	.	.	.	.	93
Vioménil (S. hy.)..	.	.	.	4	2	.	.	.	.	.	.	10	15	6	14	.	1	11	10	6	.	14	.	.	.	.	.	.	.	.	93
Fontenoy-le-Ch. (S. hy.).	.	.	.	3	3	.	.	.	.	.	7	11	5	4	9	.	10	7	6	7	0	5	0	.	.	.	.	.	.	.	78
Charmoy.....	.	.	.	.	2	.	.	.	.	.	.	4	8	3	3	5	1	10	6	5	5	4	2	.	.	.	.	.	.	.	58
Vaux-s.-Aubigny...	.	.	.	.	.	.	.	.	.	.	.	.	15	6	3	.	.	13	8	4	4	.	.	.	.	.	.	.	.	.	53
Dijon (S. hy.).....	.	.	.	.	2	.	.	.	.	.	2	3	5	3	4	.	3	3	4	1	.	4	.	.	.	.	.	.	.	.	34
Beaune.....	.	.	.	.	2	0	.	.	.	.	0	2	6	3	4	0	4	2	2	2	4	2	1	.	.	.	.	.	.	.	34
Louhans (S. hy.)...	.	.	.	.	.	.	.	.	.	.	.	3	5	6	4	3	.	1	9	7	3	3	.	.	.	.	.	.	.	.	45
Bourg (E. N.).....	.	.	.	.	3	1	.	.	.	.	3	.	20	4	.	6	2	56	33	2	.	15	3	.	.	.	.	.	.	.	149
Beaujeu.....	.	.	.	.	2	1	5	.	.	.	.	2	9	19	7	8	2	7	15	2	.	5	3	2	.	.	.	.	.	.	88
Ste-Foy-l'Argentière..	.	.	.	.	2	7	15	1	2	.	.	5	2	26	3	10	1	2	4	.	.	1	25	4	.	.	.	.	.	.	110
Les Longevilles-Basses	.	.	.	2	.	.	.	21	.	.	12	9	39	13	18	.	13	17	10	3	9	15	3	.	.	.	.	.	.	.	182
Belfort (St. milit.).	.	.	.	.	2	1	.	.	.	.	.	7	14	17	19	8	.	26	10	10	5	8	8	1	.	.	.	.	.	.	135
Besançon (Obs.)...	.	.	.	9	3	1	.	.	.	.	4	5	17	7	8	2	3	10	8	3	1	6	0	.	.	.	.	.	.	.	86
Thonon.....	.	.	.	.	2	.	.	.	2	.	6	.	2	22	2	9	.	8	9	14	.	.	16	.	.	.	.	.	.	.	92
Sallanches.....	.	.	.	.	.	.	.	2	.	.	7	.	32	12	11	11	10	23	12	5	.	18	6	.	.	.	.	.	.	8	159
Bonneville (E. N.)..	.	.	.	.	1	.	.	1	2	8	3	9	29	5	7	7	.	7	0	0	0	.	.	.	.	.	.	.	.	5	83
Frangy.....	.	.	.	.	.	8	.	.	3	.	.	.	4	19	3	6	2	6	13	10	.	.	.	.	.	.	.	.	.	.	74
St-Laurent-du-Pont (Gare)	.	.	.	.	2	9	.	.	2	0	.	9	5	24	22	20	2	1	17	8	6	1	38	1	.	.	.	.	.	.	167
Nantua.....	.	.	.	.	4	11	.	.	6	.	.	7	8	38	8	10	.	7	32	35	.	5	26	4	.	.	.	.	.	.	201
Lyon-St-Genis (Obs.).	.	.	.	0	0	3	5	0	1	0	.	1	1	11	2	1	1	1	1	0	.	0	10	2	.	.	.	.	.	.	40
Villevocance.....	.	.	.	.	3	.	2	.	.	.	.	1	.	5	1	.	.	.	3	.	.	.	2	.	.	.	.	.	.	.	17
Barraux (Fort)....	.	.	.	1	.	.	.	.	.	.	5	9	32	14	10	.	2	15	4	2	.	15	7	.	.	.	.	.	.	.	115
Bourg-d'Oisans....	.	.	.	.	.	0	.	.	.	.	.	3	8	18	24	11	.	1	10	2	.	.	11	3	.	.	.	.	.	.	92
Corps.....	.	.	.	.	3	7	.	.	.	.	.	.	4	12	8	6	.	4	10	6	.	13	19	.	.	.	.	.	.	.	93
Monestier-de-Clermont...	.	.	.	1	1	9	0	.	.	1	4	.	5	20	21	14	1	1	9	7	0	0	19	0	.	.	.	.	.	.	115
La Tronche (Asile).	.	.	.	.	0	4	.	.	.	.	.	7	8	23	12	13	1	2	11	3	2	.	29	2	.	.	.	.	.	.	117
Les Charavines....	.	.	.	.	12	3	.	.	.	.	.	.	4	17	18	2	.	1	10	12	27	.	19	.	.	.	.	.	.	.	125

STATIONS.	1	2	3	4	5	6	7	8	9	10	11	12	13	14	15	16	17	18	19	20	21	22	23	24	25	26	27	28	29	30	TOTAL.
BASSIN DU RHÔNE (suite).																															
Villard-de-Lans	.	.	.	.	.	8	.	.	.	.	10	4	24	14	15	7	.	8	11	.	.	20	14	.	.	.	.	.	.	.	135
Pont-en-Royans	.	.	.	2	0	8	0	.	.	.	7	.	8	4	8	.	.	4	1	.	.	30	8	.	.	.	.	.	.	.	80
Faucon-du-Caire	.	.	.	3	4	.	.	.	.	.	.	4	.	.	.	.	.	3	.	.	10	.	.	.	.	.	.	.	.	.	25
Volonne	.	.	.	.	8	10	6	.	.	.	.	.	.	.	.	.	.	.	.	.	.	9	.	.	.	.	.	.	.	.	34
Mane	.	.	.	5	6	22	8	16	8	.	.	.	.	.	.	.	.	.	.	.	.	2	.	.	.	.	.	.	.	1	68
Bonnieux	.	.	1	5	2	16	19	7	14	.	.	.	.	.	.	.	.	.	.	.	4	.	.	.	.	.	.	4	.	72
Castellan	.	.	1	12	25	5	25	7	19	.	.	.	.	.	.	.	.	.	.	.	8	1	.	.	.	.	.	1	2		108
Vernoux (M. Maisonneuve)	.	.	.	.	18	2	25	1	.	.	.	.	.	4	5	1	.	.	3	3	13	12	1	.	.	.	.	.	.	.	88
Montpezat (C. M.)	.	.	.	25	5	15	10	.	.	.	.	.	.	.	.	.	.	.	.	5	20	.	.	.	.	.	.	.	.	.	80
Vialas	.	.	.	14	5	4	35	16	1	.	.	.	2	.	1	.	1	2	.	.	37	.	.	.	.	.	.	9	6		132
Saint-Ambroix	.	.		6	19	2	30	22	.	.	.	.	.	3	.	.	.	.	.	9	1	.	.	.	.	.	.	9	2		103
Uzès (C. M.)	.	.	.	16	8	6	28	8	.	.	.	.	.	.	.	.	.	.	.	.	9	.	.	.	.	.	.	8	.		81
Barjac	.	.	2	45	2	27	10	.	.	.	.	.	.	.	.	.	.	.	.	.	11	.	.	.	.	.	5	3	2		107
Crest (M. Savoyat)	.	.	2	14	10	18	.	.	.	.	.	2	1	6	.	.	1	0	.	3	18	0	.	.	.	.	.	.	0		75
Valréas	.	.	4	9	6	13	2	.	.	.	.	.	.	.	.	.	.	.	.	2	12	.	.	.	.	.	.	1	6		56
Lapalud	.	.	8	28	5	31	8	.	.	.	.	.	.	.	.	.	.	.	.	.	12	.	.	.	.	.	.	3	2		97
Orange (C. M.)	.	.	0	5	15	14	27	10	.	.	.	.	.	.	.	.	.	.	.	.	19	.	.	.	.	.	.	9	.		100
Sault	.	.	5	9	31	.	14	2	.	.	.	.	.	8	.	.	.	.	6	.	6	.	.	.	.	3	.	2	2		87
Carpentras (C. M.)	.	.	.	6	10	4	20	11	.	.	.	.	.	.	.	.	.	.	.	.	11	.	.	.	.	.	.	13	1		76
Avignon (E. N.)	.	.	.	11	11	8	20	15	0	.	.	.	.	.	.	.	.	.	.	.	7	.	.	.	.	.	.	8	0		82
Beaucaire (C. M.)	.	.	6	5	5	31	21	18	.	.	.	.	.	.	.	.	.	.	.	.	3	.	.	.	.	.	.	.	2		91
Arles	.	.	4	2	1	20	23	13	.	.	.	.	.	.	.	1	.	.	.	.	1	.	.	.	.	.	.	.	2		67
BASSINS ENTRE LE RHÔNE ET L'ITALIE.																															
Bonneval	.	.	.	10	.	8	30	20	19	.	.	.	.	.	.	.	.	.	.	.	.	.	.	.	.	.	.	.	.	.	87
Giraud	.	.	.	.	.	10	25	28	14	.	.	.	.	.	.	.	.	.	.	.	1	.	.	.	.	.	.	.	.	.	78
Aix (Mont Perrin)	.	.	.	6	.	35	.	13	10	.	.	.	.	.	.	.	.	.	.	.	0	.	.	.	.	.	.	.	.	.	65
Brignoles (M. Fabre)	.	.	.	.	13	61	7	16	4	.	.	.	.	.	.	.	.	.	.	.	.	3	.	.	.	.	.	.	.	.	105
Marseille (Obs.)	0	.	0	3	1	23	5	14	6	.	.	.	.	.	.	.	.	.	.	.	1	1	.	.	.	.	.	.	.	0	53
Toulon (Obs.)	.	.	.	11	.	115	3	23	.	.	.	.	.	.	.	.	.	.	.	.	2	2	.	.	.	.	.	.	.	.	156
Fréjus	.	.	.	4	51	0	3	21	16	.	.	4	.	.	.	.	.	.	.	.	12	.	2	.	.	.	.	.	1		113
Saint-Auban	.	.	.	3	60	4	.	21	.	.	.	.	.	.	.	.	.	.	.	.	6	4	.	.	.	.	.	.	.	.	99
Utelle	.	.	.	52	.	3	.	4	3	.	.	.	.	.	.	.	.	.	.	.	4	.	.	.	.	.	34	.	.		101
Nice (Obs.)	.	.	.	35	2	2	2	4	.	.	.	14	.	.	.	.	.	.	.	.	6	10	.	.	.	.	3	.	.		78
Monaco (Musée Océan.)	.	.	.	26	.	.	1	6	.	.	.	30	.	.	.	.	.	.	.	.	10	12	.	.	.	.	3	.	.		89
CORSE.																															
Bastia (M. Dapelo)	.	.	.	.	1	.	19	11	11	.	.	2	.	.	14	.	.	.	.	.	.	.	2	5	.	.	.	4	.	.	69
Calacuccia	.	.	.	.	2	15	.	20	11	.	.	.	6	.	.	0	0	.	.	.	.	4	7	7	.	2	.	.	.		76
Corte	.	.	.	.	.	10	.	41	8	.	.	0	5	.	.	.	4	.	0	.	.	0	2	2	.	1	.	0	.		75
Antisanti	.	.	.	.	.	2	0	59	8	1	.	.	6	.	.	.	.	.	.	.	.	0	4	3	.	.	.	3	.		87
Ajaccio (E. N.)	.	.	.	.	.	0	7	20	.	.	.	.	.	.	.	.	2	.	.	.	1	1	.	1	0	.	.	.	.		33
Sartène	.	.	.	.	.	.	.	29	12	.	.	.	.	.	.	.	4	5	.	.	.	5	6	3	2	1	.	.	.		66
Cap Pertusato (ph.)	.	.	2	.	2	.	27	.	3	.	.	.	.	2	.	.	3	.	.	.	.	.	13	.	5	.	.	.	.		58

OBSERVATIONS DU MOIS DE MAI 1916.

STATIONS.	1	2	3	4	5	6	7	8	9	10	11	12	13	14	15	16	17	18	19	20	21	22	23	24	25	26	27	28	29	30	31	TOTAL.
BASSIN DU RHIN.																																
Saint-Pierre	.	1	.	.	.	5	2	17	3	0	0	.	.	8	2	0	.	.	.	.	.	.	4	.	23	13	9	0	4	1	5	97
Rheinau	.	.	0	.	.	0	.	11	3	0	0	.	.	18	4	4	.	.	.	.	.	.	0	.	2	4	25	2	1	0	4	79
Mulhouse (Écluse)	.	.	1	10	.	2	1	8	4	0	0	.	.	3	1	5	.	.	.	.	.	.	4	0	6	3	7	4	2	0	.	61
Lac d'Alfeld (près Sewen)	.	0	4	.	.	4	3	21	3	2	1	.	1	18	14	18	.	.	.	.	.	.	0	.	.	15	14	4	2	0	.	126
Colmar	.	2	2	2	.	1	.	11	2	.	.	.	.	13	1	1	.	.	.	.	.	.	0	0	1	2	5	0	2	.	3	48
Rothau	.	0	6	.	.	.	4	7	1	0	0	.	.	17	4	7	.	.	.	.	.	.	1	.	3	5	25	2	1	0	.	83
Strasbourg	.	.	0	0	.	0	2	9	3	0	0	.	0	13	2	3	.	.	.	.	.	.	0	.	1	1	11	2	0	1	2	52
Zinswiler	.	.	4	2	.	.	8	7	1	0	1	.	.	8	2	3	.	.	.	.	.	.	.	.	0	9	9	4	0	0	0	57
Lauterbourg (port)	.	.	.	.	.	.	3	.	3	2	.	.	.	4	2	3	.	.	.	.	.	.	1	.	4	.	24	.	.	1	1	47
BASSIN DE LA MOSELLE.																																
Baccarat	.	6	1	.	.	1	.	7	1	.	1	.	2	13	5	4	.	.	.	.	.	.	1	.	7	2	12	5	.	.	.	70
Lunéville	.	6	0	.	.	.	.	5	.	0	.	.	.	14	3	6	.	.	.	.	.	.	.	.	0	0	15	1	.	.	.	52
Nancy (Faculté)	.	2	.	1	.	0	5	4	.	0	.	.	.	13	2	3	.	.	.	.	.	.	.	.	8	1	20	0	.	.	.	59
Ballon de Servance (fort)	2	2	1	.	0	22	0	30	.	3	.	.	14	19	22	11	.	.	.	.	.	.	.	1	1	16	21	.	2	1	.	166
Mirecourt (E. N.)	4	.	.	.	.	1	3	3	.	3	.	.	1	9	8	0	.	.	.	.	.	.	.	4	.	24	6	.	.	0	.	67
Vézelise	.	1	.	0	.	0	2	7	.	0	0	0	8	.	2	5	.	.	.	.	.	.	.	.	5	7	21	.	.	3	.	60
Foug	.	19	.	.	.	1	4	1	.	.	.	.	0	9	2	6	.	.	.	.	.	.	.	.	11	8	2	1	.	.	.	64
Metz	.	0	3	0	.	0	8	5	.	0	0	.	.	12	6	3	0	.	.	.	.	.	.	.	13	13	9	7	0	0	0	78
Gondrexange	.	4	2	.	.	.	0	5	0	.	1	.	.	15	5	4	.	.	.	.	.	.	.	.	19	6	11	4	.	2	.	77
Sarreguemines (Écluse)	.	.	10	0	.	1	7	3	0	0	1	.	0	12	2	6	.	.	.	.	.	.	.	.	28	2	5	9	0	0	.	86
BASSINS DE LA MEUSE, DE LA CHIERS ET DE LA SAMBRE.																																
Pouilly (Hte-Marne)	.	.	.	.	.	2	2	8	.	1	5	.	.	2	14	.	.	.	.	.	.	.	.	.	5	9	6	.	.	6	.	60
Contrexéville	.	.	.	.	.	3	.	7	.	1	.	.	.	11	12	.	.	.	.	.	.	.	.	.	13	12	12	.	.	.	.	72
Châtenois	.	.	3	.	.	.	.	.	.	.	2	.	6	8	9	7	.	.	.	.	.	.	.	.	32	.	5	.	.	1	.	71
Neufchâteau (M. Grandcolas)	.	1	.	3	.	1	1	4	.	.	.	.	.	7	6	5	.	.	.	.	.	.	.	.	12	10	7	.	1	.	.	57
Vouthon-Bas	.	0	2	.	.	6	3	4	3	.	.	.	.	8	6	12	.	.	.	.	.	.	.	28	10	7	5	.	.	.	.	96
Commercy (E. N.)	6	10	3	.	.	12	4	2	.	.	.	.	2	7	8	.	.	.	.	.	.	.	2	21	7	13	6	.	2	1	.	104
BASSINS DE L'ESCAUT, DE LA LYS, DE L'YSER ET DE L'AA.																																
Dunkerque (Sém.)	.	1	.	.	.	1	5	3	5	1	.	.	21	.	2	.	.	.	.	.	.	.	.	.	4	1	.	.	3	.	48
St.-Pol-sur-Mer (St. mil.)	.	.	2	.	.	1	3	2	3	5	.	.	12	8	1	1	.	.	.	.	.	.	1	.	.	5	.	.	.	2	1	46
BASSINS DE LA CANCHE, DE LA SOMME, DE LA BÉTHUNE, ETC.																																
Cap Griz-Nez (Sém)	1	8	0	.	1	2	2	9	7	0	.	.	23	1	4	.	.	.	.	.	.	0	.	.	3	.	.	.	.	1	.	62
Boulogne (P. C.)	3	9	.	.	.	2	10	6	13	.	1	22	8	6	.	.	.	.	.	.	.	3	.	5	.	.	.	.	3	.	.	92
La Canche (Le Touquet)	6	2	.	.	.	1	13	3	7	.	0	19	4	7	.	.	.	.	.	.	.	.	.	6	.	.	.	.	.	0	.	68
St-Riquier (M. Motte)	.	.	19	.	.	0	1	2	4	4	.	21	0	.	12	.	.	.	.	.	.	.	.	9	4	1	.	.	0	.	.	78
Eu	.	1	7	.	.	15	2	8	2	7	.	.	28	10	10	.	.	.	.	.	.	.	.	.	6	.	.	.	.	.	.	96
Neufchâtel-en-Bray	.	3	5	.	.	8	3	5	3	.	.	0	22	5	4	.	.	.	.	.	.	.	.	.	17	.	.	.	1	0	.	76
Dieppe	.	0	7	.	.	.	.	11	0	4	.	.	15	0	5	.	.	.	.	.	.	.	0	.	5	.	.	.	.	.	.	47

STATIONS.	1	2	3	4	5	6	7	8	9	10	11	12	13	14	15	16	17	18	19	20	21	22	23	24	25	26	27	28	29	30	31	TOTAL.
BASSINS DE LA CANCHE, DE LA SOMME, DE LA BÉTHUNE, ETC. (suite).																																
Tôtes	.	2	1	0	0	5	3	2	.	.	.	3	2	7	8	.	.	.	.	.	.	.	.	.	.	.	.	0	.	.	.	33
Cany-Barville	0	6	.	0	0	2	11	5	5	.	0	.	14	.	3	.	.	.	.	.	.	0	.	0	2	.	2	.	.	.	.	52
Bréauté	.	9	6	.	.	0	2	9	7	3	.	.	9	2	4	2	.	.	.	.	.	0	.	0	0	0	.	1	.	.	2	56
Cap d'Antifer (ph.)	18	3	.	.	4	2	14	7	6	.	.	15	0	4	0	.	.	.	.	.	.	.	.	.	0	.	0	.	.	.	.	74
BASSIN DE LA SEINE.																																
Château-Chinon	0	3	5	.	.	16	.	16	1	1	0	.	.	10	3	5	.	.	.	.	.	.	.	0	26	20	7	.	.	8	1	121
Lormes	.	.	.	.	.	.	.	11	.	.	3	.	1	.	6	7	.	.	.	.	.	.	1	.	11	20	4	.	.	9	1	74
Clamecy (C. M.)	.	.	.	.	.	3	.	7	.		4	.	.	1	2	1	.	.	.	.	.		2		11	27	2	3	.	6	.	68
Marigny-le-Cahouët	.	.	.	.	5	.	7	.	.	5	.	.	5	4	6	.	.	.	.	.	.	.	.	19	.	18	.	.	7	.	.	75
Monthard (Écluse)	5	5	.	.	1	8	8	2	2	2	.	.	5	4	2	.	.	.	.	.	.	.	.	10	8	7	.	.	7	.	.	76
Auxerre (C. M.)	.	0	.	.	3	1	8	0	.	0	.	3	1	1	2	.	.	.	.	.	.	.	.	2	20	2	.	.	9	0	.	51
Tonnerre (P. C.)	.	.	.	0	.	2	3	5	.	.	.	.	.		6	3	.	.	.	.	.	.	.	.	5	12	4	.	.	10	.	49
Laroche-s.-Yonne	.	.	.	.	.	2	7	.	.	.	.	.	.	3	1	.	.	.	.	.	.	.	.	5	16	4	.	.	9	1	.	50
Vanlay	.	2	1	.	.	1	1	2	.	.	.	.	.	1	3	5	.	.	.	.	.	.	2	.	2	9	4	.	.	15	.	47
St-Martin (Sens)	.	.	4	.		8	8	6	.	.	.		2	2	.	2	.	.	.	.	.	.	.	.	8	20	.	.		8	.	67
Villeneuve-l'Arch	4	1	5	.	.	4	12	.	.	.	.	2	.	.	.	.	.	.	.	.	.	3	.	7	13	.	.	.	.	15	4	69
Baigneux-les-Juifs	.	.	.	.	2	.	7	1	.	2	.	.	.	6	13	.	.	.	.	.	.	.	2	10	6	9	.	1	4	.	.	62
Laignes	.	8	6	.	.	.	.	.	.	.	.	.	6	.	.	5	.	.	.	.	.	.	.	.	6	6	.	.	13	3	.	54
Clairvaux	.	.	1	.	.	6	3	7	1	.	.	.	.	3	4	16	.	.	.	.	.	.	.	.	12	15	9	.	.	9	.	87
Troyes (E. N.)	9	2	.	.	2	2	4	.	.	.	.	0	0	2	9	5	.	.	.	.	.	.	1	17	10	8	.	.	7	.	.	80
Valentigny	7	6	.	.	3	4	7	.	.	.	.	.	8	2	13	.	.	.	.	.	.	3	.	21	4	9	.	.	15	0	.	101
Anglure	1	0	1	.		5	7	7	.	.	.	3	6	2	.	.	.	.	.	.	.	.	.		19	12	.	.	.	11	.	74
Sourdun		3	0	.	8		7	9	.	.	2	.		5	4	.	.	.	.	.	.	.	.		27	13	0	.	.	14	.	92
Malesherbes	.	3	.	.	.	3	2	2	.	.	.	.	4	.	3	.	.	.	.	.	.	.	.	.	12	12	.	.	4	6	.	53
Étampes (P. C.)	.	6	.	.	.	6	7	.	.	.	.	.	11	.	6	.	.	.	.	.	.	.	.	19	4	.	.	.	5	.	.	66
Fontainebleau (Éc. d'App.)	.	10	.	.	.	11	7	.	.	0	.	.	8	.	.	.	.	.	.	.	.	.	.	.	10	11	.	.	.	10	.	66
Jouy-le-Châtel	.	3	7	.	5		2	5	1	1	.		4	7	6	2	.	.	.	.	.	.	.	.	14	15	.	.		14	.	86
Le Perray (St-Hub.)	1	17	.	.	5	3	1	.	2	.	.	.	8	.	3	.	.	.	.	.	.	.	.	9	11	3	1	.	.	3	.	67
Versailles (Montbauron)	.	2	3	.	.	1	7	2	1	1	.	.	9	0	1	.	.	.	.	.	.	.	.	.	16	8	.	13	.	4	.	67
Sèvres (Chât. des Bruyères)	8	1	.	.	1	8	3	.	2	1	.	.	10	.	2	.	.	.	.	.	.	.	.	11	5	6	.	1	.	5	0	65
Paris (B.C.M., cour)	.	4	4	.	.	7	6	1	1	2	.	.	10	0	2	.	.	.	.	.	.	.	.	.	18	4	.	1	.	5	.	65
Richebourg		16	6	4		8	1	13	.	3	.		3	4	4	20	.	.	.	.	.	.	.	.	40	9	10	.		9	.	150
Chaumont (E. N.)	19	2	7	.	4	1	8	1	.	1	.	.	5	2	16	.	.	.	.	.	.	.	.	19	15	12	.	3	1	.	.	116
Aillianville	.	2	1	.		4	8	7	2	.	.	.		5	9	17	.	.	.	.	.	.	.	.	50	4	14	.	5	.	.	129
Demange-aux-Eaux	.		1	3		2	5	6	.	.	1	.	.	10	3	10	.	.	.	.	.	.	.	16	10		14	.		2	1	82
Bar-le-Duc (P. C.)	.	1	2	.		4	7	6	0	0	1	.		13	7	9	.	.	.	.	.	.	.	8		.	4	13	1	.	2	1	79
Vitry-le-François (C. M.)	.	0	1	2		5	2	6	1	0	.	.	0	4	13	3	.	.	.	.	.	.	.		8	4	7	.		9	.	65
Châlons-s.-M. (Lab. dép.)	.	.	3	7	2	7	.	2	.	.	6	9	6	.	.	.	.	.	.	.	.	.	.		10	10	4	.	11	0	.	74
Coulombs	.	0	.	.		3	5	4	1	3	.		4	5	3	7	.	.	.	.	.	.	.		18	15	.	.		16	.	85
Coulommiers (P.C.)	.	2	0	.	3	3	7	0	.	5	.	3	2	4	2	.	.	.	.	.	.	.	.		16	13	.	.		14	.	76
Parc St-Maur (Obs.)	3	0	.	.	4	5	2	0	1	1	.	.	13	4	.	.	.	.	.	.	.	.	.	22	9	2	.	.	7	2	.	74
Givry-en-Argonne	.	0	4	0		4	5	9	0	1	.	.		11	2	12	.	.	.	.	.	.	.		7	4	9	0		1	1	70
Souilly (St. milit.)	.	15	1	1	.	1	10	7	.	2	0	.	.	20	2	10	.	.	.	.	.	.	.	.	10	5	14	1	.	1	0	99
Mourmelon-le-Grand	.		8	1		7	6	10	2	5	5	.		3	0	24	.	.	.	.	.	.	0		9	6	7	.		8	1	100
Marquéglise (M. de Mondésir)	4	1	.	.	4	1	1	1	1	0	.	3	11	5	.	.	.	.	.	.	.	.	.	14	7	.	.	.	13	.	.	67
Maignelay	.	14	2	.	.	4	.	2	1	2	.	.	6	6	3	2	.	.	.	.	.	.	.	.	7	11	.	.	.	9	.	68
Lihus	.	2	1	.	.	2	0	4	0	3	.	.	10	4	4	1	.	.	.	.	.	.	0	.	11	3	.	.	.	3	.	48
Beauvais (C. M.)	1	4	.	.	2	4	4	0	3	.	0	.	9	0	1	.	.	.	.	.	.	.	.	.	6	7	.	.	.	1	2	.	43
Noailles	1	2	.	.	8	.	.	2	3	.	.	5	.	3	.	.	.	.	.	.	.	.	.	10	13	.	.	.	.	6	.	54
Pontoise (St-Ouen-l'Aumône, écl.)	0	7	.	.	3	3	2	0	1	1	0		0	.	0	.	.	.	.	.	.	.	.	8	5	2	.	.	.	3	.	39

STATIONS.	1	2	3	4	5	6	7	8	9	10	11	12	13	14	15	16	17	18	19	20	21	22	23	24	25	26	27	28	29	30	31	TOTAL.
BASSIN DE LA SEINE (suite).																																
Fontaines	.	.	.	.	7	4	7	.	.	2	.	.	1	2	1	.	.	.	.	.	.	.	0	6	21	3	.	.	9	.	.	64
Charny	.	.	.	.	3	2	3	.	.	.	.	.	.	6	1	.	.	.	.	.	.	.	.	2	16	2	.	.	10	2	.	48
Grignon	1	.	.	.	2	5	.	4	.	1	.	.	4	5	6	.	.	.	.	.	.	.	.	7	5	10	.	.	13	4	.	65
Montargis	2	1	.	.	9	7	3	.	1	.	.	.	1	2	2	.	.	.	.	.	.	.	.	4	24	.	4	.	4	.	.	62
Nemours (P. C.)	.	3	.	.	8	5	2	.	.	.	.	.	10	.	4	.	.	.	.	.	.	.	.	11	14	.	19	.	9	.	.	84
Courville	.	4	.	1	.	1	4	2	.	2	.	3	.	.	.	.	.	.	.	.	.	.	.	12	7	3	.	.	1	.	.	40
Senonches	.	.	.	.	.	5	.	3	3	.	.	.	8	1	.	.	.	.	.	.	.	.	.	.	30	.	.	.	.	2	.	53
Dreux	2	5	.	.	.	5	0	.	.	0	.	.	15	.	2	.	.	.	.	.	.	.	.	10	11	.	0	5	.	.	.	56
Forêt-du-Perche (La Foucaudière)	.	8	.	.	.	13	5	1	1	4	.	.	3	2	2	.	.	.	.	.	.	.	.	.	12	0	.	.	.	.	.	51
Les Essarts	0	0	1	.	3	7	9	1	1	.	.	9	2	1	2	.	.	.	.	.	.	.	.	14	3	1	.	.	2	.	.	57
La Bonneville	1	8	.	.	5	.	6	1	2	.	0	12	3	1	.	.	.	.	.	.	.	.	.	2	12	.	.	.	1	.	.	57
Val-Joyeux (Obs. magn.)	.	5	1	0	.	2	3	1	1	2	.	0	9	.	1	.	.	.	.	.	.	.	.	.	16	9	.	1	.	4	.	54
Chaumont-en-Vexin	.	4	4	.	.	5	1	0	2	2	.	.	12	0	1	.	.	.	.	.	.	.	.	.	19	.	.	.	.	.	.	49
Gournay-en-Bray (P. C.)	.	4	.	.	.	5	.	.	3	9	.	.	14	2	.	.	.	.	.	.	.	.	.	.	18	1	.	.	0	.	.	55
Buchy	.	1	14	.	.	6	3	4	4	7	.	.	25	1	4	1	.	.	.	.	.	.	.	.	19	0	.	.	1	.	.	90
Rouen (île Lacroix)	.	3	15	0	.	3	2	2	3	4	0	.	25	0	2	0	.	.	.	.	.	.	.	.	14	0	.	.	2	0	.	75
Bolbec	.	11	9	.	0	2	.	17	6	8	.	1	6	1	3	2	.	.	.	.	.	.	.	.	1	.	.	1	.	.	1	69
Le Havre (r. des Ormeaux)	1	5	0	0	4	.	12	1	5	.	0	2	22	2	3	.	.	.	.	.	.	.	.	1	1	.	.	.	0	.	.	61
Le Neubourg	.	23	9	.	.	3	1	4	2	2	.	.	25	.	1	.	.	.	.	.	.	.	.	.	7	.	.	.	.	.	.	78
BASSINS ENTRE LA SEINE ET LA POINTE DE BRETAGNE.																																
Lisieux (C. M.)	.	7	5	.	.	9	2	8	5	6	.	0	4	0	3	.	.	.	.	.	.	.	.	.	16	3	0	0	.	.	.	68
Trouville	.	10	5	.	.	4	1	8	3	1	.	0	46	1	3	.	.	.	.	.	.	.	.	.	3	3	.	3	.	.	.	89
Caen (C. M.)	.	5	14	.	0	0	1	6	1	1	0	1	34	0	2	0	.	.	.	.	.	.	0	.	2	1	.	7	.	.	1	77
Ste-Honorine-du-Fay	2	6	.	.	0	1	7	1	5	0	1	25	.	1	0	.	.	.	.	.	.	0	.	7	0	.	2	0	0	.	.	57
Vire (Collège)	1	3	1	.	.	9	1	3	5	15	0	1	1	1	1	0	.	.	.	.	.	.	0	.	8	1	.	.	1	.	.	52
Trévières	.	5	1	.	.	0	3	10	2	7	0	1	17	.	2	0	.	.	.	.	.	.	0	.	2	.	.	6	4	0	.	62
Cherbourg (Obs.)	.	4	.	0	0	0	2	4	17	.	0	9	1	1	1	.	.	.	.	.	.	0	.	3	1	.	3	.	.	0	.	45
La Haye-du-Puits	.	8	.	.	.	5	8	3	9	6	1	.	4	.	.	.	.	.	.	.	.	.	.	.	5	.	.	.	.	.	.	50
Coutances	3	0	.	.	9	.	13	.	7	.	0	5	.	2	0	.	.	.	.	.	.	.	.	.	23	.	.	.	2	.	.	65
Louvigné-du-Désert	6	.	.	.	.	1	12	.	11	.	.	.	.	4	5	.	.	.	.	.	.	.	.	6	.	.	.	.	1	1	.	48
Trans	.	6	4	.	.	1	2	7	9	0	.	5	1	1	1	.	.	.	.	.	.	.	.	.	6	0	.	.	9	.	.	53
St-Méloir-des-Ondes	2	12	.	.	1	0	6	3	2	.	.	10	.	3	.	.	.	.	.	.	2	3	.	.	.	.	.	.	.	.	1	44
Ploumanach (M. Eiffel)	.	2	.	.	.	.	0	4	.	.	.	2	.	.	.	.	.	.	.	.	.	.	.	.	.	2	.	.	.	.	.	11
Roches-Douvres (ph)	.	.	.	.	.	3	2	4	.	.	2	.	.	2	.	.	.	.	.	.	.	.	.	.	.	1	.	.	.	.	.	14
BASSINS DU SUD DE LA BRETAGNE; BASSIN DE LA VILAINE.																																
Brest (Obs.)	16	0	6	3	9	3	0	6	1	1	1	0	0	0	.	.	.	.	.	.	0	.	.	2	.	5	.	.	.	.	53
Callac	10	4	5	1	7	4	7	11	14	.	6	3	.	2	.	.	.	.	.	.	.	.	.	2	.	.	.	.	.	.	76
Corlay	13	6	.	.	.	6	7	5	12	.	5	.	2	.	.	.	.	.	.	.	.	4	.	.	.	.	.	.	.	.	.	60
Glomel	2	2	1	.	.	3	2	4	15	1	.	1	.	.	.	.	.	.	.	.	.	.	.	.	1	3	2	.	.	.	.	37
Châteaulin	5	2	.	.	4	5	7	8	11	.	1	.	.	.	1	.	.	.	.	.	.	.	.	.	3	.	2	.	.	.	.	49
Quimper (E. N.)	15	3	.	.	2	13	.	0	21	.	1	0	0	1	.	.	.	.	.	.	.	0	.	.	4	.	4	.	.	0	.	64
Pontivy (Récollets)	.	.	.	.	1	1	5	2	10	.	.	.	.	.	.	.	.	.	.	.	.	.	.	.	.	.	.	.	.	.	.	19
Lorient (Obs.)	7	.	.	1	3	0	7	1	14	.	3	0	.	1	0	.	.	.	.	.	.	1	.	.	.	1	1	.	7	0	.	48
Vannes (P. C.)	2	.	.	.	.	6	1	11	5	.	2	.	.	1	.	.	.	.	.	.	.	.	.	.	.	.	.	.	23	.	.	51
Belle-Isle (ph.)	.	.	.	.	7	7	.	6	.	.	.	.	.	.	.	.	.	.	.	.	.	.	.	.	.	.	.	.	.	.	.	20
St-Christophe-des-Bois	4	.	.	.	.	.	12	0	9	.	.	9	4	.	.	.	.	.	.	.	.	.	.	.	4	.	7	.	.	3	.	52
Mordelles	14	.	.	.	.	.	6	.	9	.	.	.	.	.	.	.	.	.	.	.	.	.	.	.	12	3	.	.	.	8	.	50
Rennes (P. C.)	4	6	.	.	.	.	9	.	8	.	.	3	.	.	.	.	.	.	.	.	.	.	.	.	13	.	.	.	9	6	.	58

MAI 1916.

STATIONS.	1	2	3	4	5	6	7	8	9	10	11	12	13	14	15	16	17	18	19	20	21	22	23	24	25	26	27	28	29	30	31	TOTAL
BASSINS DU SUD DE LA BRETAGNE; BASSIN DE LA VILAINE (suite).																																
Montfort	8	.	.	.	.	.	9	.	7	.	.	.	.	.	.	.	.	.	.	.	.	.	.	.	26	6	0	.	3	4	.	64
Plélan	7	.	.	.	.	.	9	.	9	.	.	.	.	.	.	.	.	.	.	.	.	.	.	.	9	3	1	.	5	1	.	42
La Guerche	7	.	.	.	.	2	6	0	5	.	.	.	.	.	.	.	.	.	.	.	.	.	.	.	4	.	.	2	.	4	.	31
Plessé	8	3	.	.	.	.	10	7	9	21	.	.	0	.	.	.	.	.	.	.	.	.	.	.	0	.	.	.	.	9	.	68
BASSIN DE LA LOIRE.																																
Le Puy (Villa Hondon) (Mme Baldit)	6	.	.	.	6	17	1	10	.	.	.	.	2	1	0	.	.	.	.	.	.	.	4	.	43	.	2	.	0	.	91
St-Paulien (C. M.)	4	.	.	.	6	7	.	10	.	.	.	1	.	.	4	0	.	.	.	.	.	.	.	.	47	.	1	.	.	0	79
St-Étienne (P. C.)	.	.	.	.	5	14	1	13	.	.	.	.	2	4	3	1	.	.	.	.	.	1	12	.	58	.	1	.	.	.	117
Montbrison (P. C.)	.	.	.	.	2	7	13	.	.	.	.	.	2	3	2	.	.	.	.	.	2	.	.	.	33	.	.	.	.	.	65
Noirétable	.	6	.	.	6	.	12	6	.	.	.	6	7	19	.	.	.	.	.	.	.	.	.	.	6	19	.	.	.	.	87
Roanne (P. C.)	5	.	2	.	.	8	.	15	.	.	.	.	.	5	6	.	.	.	.	.	.	.	1	.	13	34	.	.	.	.	90
Digoin (P. C.)	1	.	4	.	.	7	.	10	.	.	.	.	.	5	3	0	.	.	.	.	.	.	.	.	23	25	.	.	.	1	81
Montceau-les-Mines	3	4	.	.	2	.	9	.	.	1	.	.	.	8	3	.	.	.	.	.	.	.	.	24	17	2	.	.	.	2	.	74
Arnay-le-Duc	.	.	.	.	3	.	6	.	.	.	.	.	2	2	2	.	.	.	.	.	.	.	.	12	6	6	.	.	3	.	.	42
Luzy (P. C.)	.	.	.	.	.	6	.	12	0	0	.	.	.	.	8	2	.	.	.	.	.	.	.	.	16	2	0	.	.	1	0	47
Châtillon-en-Bazois (P. C.)	.	.	.	.	1	5	.	11	.	1	.	.	3	.	2	.	.	.	.	.	.	.	.	3	12	21	.	.	.	3	.	62
Prémery (P. C.)	.	1	.	.	.	14	.	11	14	0	0	.	.	5	1	6	.	.	.	.	.	.	.	.	20	30	3	.	.	3	.	109
Mercoire	.	5	.	.	50	13	5	15	.	.	.	.	3	.	6	.	.	.	.	.	.	.	2	.	2	18	.	.	.	.	.	119
Murat	5	.	.	4	.	8	4	3	1	.	.	.	.	3	1	.	.	.	.	.	.	.	.	7	12	32	.	.	.	.	.	80
Ambert	.	2	.	.	8	.	12	3	2	.	.	.	15	7	.	.	.	.	.	.	.	1	.	4	20	3	.	1	.	.	1	78
Puy-de-Dôme (Obs.)	8	40	.	.	9	.	8	6	.	1	.	.	7	11	10	4	.	.	.	.	.	.	0	16	22	16	3	.	1	1	0	164
Clermont-Ferrand (Obs.)	1	4	0	.	10	0	4	.	.	.	.	.	0	2	.	0	.	.	.	.	.	.	.	8	25	13	6	.	.	.	.	73
Pontgibaud (P. C.)	7	16	7	.	.	11	.	5	4	.	.	.	3	7	3	1	.	.	.	.	.	.	.	8	4	36	.	8	.	.	.	119
Vichy (P. C.)	.	1	5	.	.	7	.	14	.	.	.	.	10	9	4	.	.	.	.	.	.	.	.	.	14	31	1	.	.	.	2	98
Moulins (P. C.)	4	2	.	.	.	4	.	16	.	.	.	.	.	7	4	1	.	.	.	.	.	.	.	2	13	31	.	4	.	.	.	89
Vellat (Cne de Franchesse)	14	3	.	.	6	1	7	.	.	.	.	.	3	7	2	.	.	.	.	.	.	.	4	17	19	2	4	.	.	.	.	89
Chénérailles	9	15	.	.	.	1	0	5	.	.	.	.	0	4	0	0	.	.	.	.	.	.	.	6	25	35	1	.	.	.	.	102
Lamaids	13	4	.	.	5	0	3	.	.	.	.	.	2	6	1	.	.	.	.	.	.	.	.	10	30	0	.	.	.	.	.	76
Montluçon (C. M.)	15	9	.	.	2	.	3	1	.	.	.	.	2	3	.	.	.	.	.	.	.	.	.	14	36	7	1	.	.	.	.	93
Issoudun	1	2	2	.	.	9	3	2	.	.	.	.	1	2	.	1	.	.	.	.	.	.	.	.	14	11	.	.	.	.	1	49
Bourges (E. N.)	4	1	1	.	.	6	0	1	.	0	.	.	7	4	1	0	.	.	.	.	.	.	.	1	19	15	.	2	3	1	.	66
Romorantin	4	.	.	.	5	9	.	5	.	1	.	.	.	.	4	.	.	.	.	.	.	.	.	10	10	6	1	.	.	.	.	53
La Châtre (M. Rouet)	11	3	.	.	6	6	3	1	.	.	.	.	3	6	1	.	.	.	.	.	.	.	.	8	25	.	1	.	.	0	.	74
Châteauroux (St. agr.)	12	5	.	.	8	5	3	0	.	1	.	.	3	6	.	0	.	.	.	.	.	.	.	11	39	0	.	.	.	.	.	94
Loches (C. M.)	.	5	2	.	.	15	4	.	.	0	.	.	10	0	0	.	.	.	.	.	.	.	.	6	16	.	.	.	.	.	.	59
Felletin	2	10	.	.	.	3	1	9	.	1	.	.	2	4	0	1	.	.	.	.	.	.	.	7	24	34	.	.	.	.	.	98
Guéret (E. N.)	5	2	.	.	6	1	11	2	.	1	.	1	2	5	1	0	.	.	.	.	.	.	.	9	49	0	4	.	.	.	.	98
Magnac-Laval	5	6	6	.	.	9	0	3	0	1	.	.	2	4	1	0	.	.	.	.	.	.	.	3	34	7	.	.	.	.	.	81
Dun-le-Palleteau	.	4	.	.	.	12	4	7	2	11	.	.	5	3	1	.	.	.	.	.	.	.	.	2	27	20	.	.	.	.	.	98
Montmorillon	11	.	.	.	2	5	1	.	.	.	.	.	5	.	.	.	.	.	.	.	.	.	.	16	21	.	5	.	.	.	.	66
Le Blanc	10	3	.	.	.	5	2	1	.	.	.	.	5	5	.	.	.	.	.	.	.	.	.	6	38	5	.	.	.	.	.	80
Mézières-en-Brenne	4	.	.	.	.	9	.	.	.	.	.	.	.	1	2	.	.	.	.	.	.	.	.	7	27	3	.	.	.	.	.	53
Eymoutiers	10	1	.	.	5	.	13	.	2	.	.	.	4	2	1	.	.	.	.	.	.	.	.	.	24	48	.	.	.	.	.	110
St-Germain-les-B...	9	11	.	.	9	.	15	1	1	.	.	2	2	1	.	1	.	.	.	.	.	.	2	24	29	0	.	.	.	.	.	107
Limoges (M. Geneste)	8	.	.	.	4	.	8	3	.	.	.	.	.	.	3	.	.	.	.	.	.	.	.	.	18	21	.	.	.	.	.	65
Chabanais	9	12	.	.	.	7	1	1	1	1	.	.	2	1	3	2	.	.	.	.	.	.	.	8	37	14	1	.	.	.	.	100
Montamisé (Mme Farcy)	9	0	.	.	1	7	2	0	.	1	.	0	1	1	.	.	.	.	.	.	.	0	0	18	3	.	.	.	.	0	.	43
Rilly	2	.	.	.	0	10	3	.	.	.	.	.	9	.	.	.	.	.	.	.	.	2	.	21	.	.	2	.	.	0	.	50
Givry	1	.	.	.	.	3	0	7	.	.	.	.	.	6	5	.	.	.	.	.	.	.	3	.	28	20	8	.	.	2	.	84

STATIONS.	1	2	3	4	5	6	7	8	9	10	11	12	13	14	15	16	17	18	19	20	21	22	23	24	25	26	27	28	29	30	31	TOTAL.
BASSIN DE LA LOIRE (suite).																																
Saint-Satur	4	.	2	.	0	7	2	5	.	3	2	.	1	1	3	.	.	.	.	.	.	.	.	.	15	24	.	.	.	1	.	70
Coullons	.	6	.	.	.	6	3	3	.	.	.	.	2	1	4	.	.	.	.	.	.	.	.	.	2	18	.	.	.	6	.	50
Orléans (E. N.)	1	4	.	.	3	14	3	.	.	.	.	.	7	1	2	.	.	.	.	.	.	.	.	3	6	.	.	.	.	.	.	43
Blois (E. N.)	4	0	.	.	3	14	5	0	0	1	.	.	5	1	1	.	.	.	.	.	.	.	11	10	1	4	.	.	.	.	.	59
Tours (Portillon)	10	.	.	.	.	4	7	2	.	.	.	.	.	.	.	.	.	.	.	.	.	.	.	.	28	.	.	.	.	.	.	52
Châteaudun (M. Roger)	1	0	.	.	4	12	2	0	4	0	.	.	14	1	0	.	.	.	.	.	.	.	0	.	43	1	0	0	.	0	.	83
Authon-du-Perche	4	.	.	.	3	7	2	.	2	.	.	.	7	3	.	.	.	.	.	.	.	.	2	.	24	.	26	4	.	.	.	83
Vendôme (P. C.)	.	.	.	.	.	9	13	3	.	.	.	.	6	.	1	.	.	.	.	.	.	.	.	.	36	.	.	8	.	.	.	75
Noyant	7	10	.	.	.	2	7	6	.	1	.	.	8	1	.	.	.	.	.	.	.	.	.	.	22	.	.	3	.	.	3	69
St-Mard-de-Réno (Beauvilliers)	.	7	.	.	.	8	6	3	2	1	.	.	4	1	2	.	.	.	.	.	.	.	.	.	20	.	.	1	.	0	.	55
Nogent-le-Rotrou	0	1	.	.	.	4	2	1	1	1	.	.	12	1	.	.	.	.	.	.	.	.	.	.	43	6	.	13	1	.	.	85
Grez-en-Bouëre	8	.	.	.	3	10	4	.	4	.	.	.	.	.	.	.	.	.	.	.	.	.	.	.	5	.	.	.	.	.	.	33
Le Mans (Gaz)	.	2	.	.	.	1	2	2	.	1	.	.	11	0	.	.	.	.	.	.	.	.	.	.	20	2	.	3	.	1	6	51
Ambrières	1	3	.	.	.	1	5	8	3	9	.	.	3	0	1	0	.	.	.	.	.	.	.	.	5	3	.	0	.	.	.	42
Évron	18	.	.	.	.	.	.	.	2	.	.	.	.	.	.	.	.	.	.	.	.	.	.	.	3	.	3	.	.	.	.	26
Château-Gontier	7	1	.	.	2	0	12	.	2	.	.	.	2	.	.	.	.	.	.	.	.	.	.	.	3	2	.	7	.	.	.	39
Segré	17	6	.	.	.	2	12	0	2	0	.	.	1	.	0	.	.	.	.	.	.	.	.	.	4	.	1	3	.	0	.	49
Nantes (Obs.)	2	.	.	0	0	1	8	2	9	.	.	2	0	1	0	.	.	.	.	.	.	.	.	.	2	0	0	0	.	1	.	29
Saint-Nazaire	4	.	.	.	.	4	8	4	3	.	.	1	.	1	.	.	.	.	.	.	.	.	.	.	3	.	.	.	4	.	.	31
Fontevrault		11	.	.	.		10	.	.	.	.	.	.	.	3	.	.	.	.	.	.	.	.	.	27	.	.	.	.	1	.	52
Les Ponts-de-Cé (St-Aubin)	4	7	.	0	.	0	5	2	.	1	.	.	1	0	0	.	.	.	.	.	.	.	.	.	15	1	0	2	.	.	1	40
La Pommeraye	19	17	.	.	.	4	11	2	0	1	.	.	.	2	0	0	.	.	.	.	.	.	.	.	0	6	.	.	2	.	.	.	63
Champtoceaux	2	5	.	.	.	.	11	0	1	4	.	.	1	.	1	.	.	.	.	.	.	.	.	.	3	1	.	.	.	3	.	32
Les Herbiers	8	2	.	.	.	9	13	3	1	2	.	.	.	3	1	.	.	.	.	.	.	.	.	.	1	10	1	1	.	.	.	53
Montaigu	4	2	.	.	.	7	13	5	0	4	.	.	.	.	0	.	.	.	.	.	.	.	.	.	0	8	.	.	.	7	.	50
Clisson	11	4	.	.	.	.	17	2	.	2	.	.	.	.	.	.	.	.	.	.	.	.	.	.	.	6	.	.	.	.	.	42
BASSINS ENTRE LA LOIRE ET LA GIRONDE.																																
Pointe St-Gildas (Sém.)	1	.	.	.	2	0	11	2	3	.	.	0	.	2	.	.	.	.	.	.	.	.	.	.	5	0	0	.	0	2	.	27
Les Sables-d'Olonne	.	.	.	.	3	8	16	3	1	1	.	.	.	0	1	.	.	.	.	.	.	.	.	.	5	.	9	.	.	.	.	46
Luçon	2	.	.	.	0	10	17	1	.	1	.	.	1	1	0	.	.	.	.	.	.	.	.	.	11	7	.	7	.	.	.	58
Boisragon (Cne de Breloux)	14	1	1	.	2	12	5	1	.	1	.	.	0	1	1	.	.	.	.	.	.	.	.	.	14	6	.	.	.	0	.	59
Niort (Comporté)	5	4	.	.	.	9	7	3	.	.	1	.	.	1	3	.	.	.	.	.	.	.	.	.	6	11	0	1	.	1	.	51
La Rochelle (P. C.)	.	.	.	.	4	11	5	2	.	.	.	.	1	.	1	.	.	.	.	.	.	.	.	.	13	8	1	2	.	.	.	48
Angoulême (E. N.)	3	0	.	.	1	1	4	2	0	1	1	.	1	2	2	.	.	.	.	.	.	.	.	.	13	5	4	.	.	4	.	45
Guimps (M. Gardy)	1	2	0	.	1	1	2	5	0	3	.	.	1	4	2	1	.	.	.	.	.	.	.	.	5	7	.	9	.	2	.	44
Cognac	5	5	.	.	.	.	3	4	.	.	.	.	.	2	.	.	.	.	.	.	.	.	.	.	5	1	.	.	.	.	.	24
Civray	5	2	.	.	.	4	3	3	.	.	.	.	.	1	2	.	.	.	.	.	.	.	.	.	5	5	1	.	.	.	.	32
Rochefort-s.-M. (Obs.)	0	.	.	.	2	14	2	1	0	.	.	.	.	1	1	.	.	.	.	.	.	.	.	.	12	3	1	1	.	.	.	39
BASSIN DE LA GIRONDE.																																
Messeix-les-M.	6	9	1	.	.	12	.	12	0	1	.	.	4	.	7	2	.	.	.	.	.	.	.	.	.	5	36	0	.	.	4	.	98
Saignes	.	.	.	.	20	11	.	.	13	.	.	.	19	9	.	.	.	.	.	.	.	.	.	.	20	15	13	9	.	.	.	.	128
Combemaury	5	2	0	.	.	17	.	18	4	1	.	.	2	5	4	2	.	.	.	.	.	.	.	.	.	16	27	1	3	.	.	.	107
Montfaucon	38	.	.	.	19	.	9	2	.	.	.	.	13	.	.	.	.	.	.	.	.	.	.	.	5	16	.	2	.	.	.	.	104
Brive (Collège)	1	11	.	.	3	8	0	19	2	1	.	.	3	4	1	.	.	.	.	.	.	.	.	.	1	21	28	.	.	.	.	.	103
La Boissière (Cne du Bugue)	.	.	.	.	4	16	.	3	6	.	.	.	.	4	4	.	.	.	.	.	.	.	.	.	.	33	9	1	4	.	.	.	83
Manaurie	0	.	.	2	13	1	15	3	0	.	.	0	5	1	0	.	.	.	.	.	.	.	0	.	1	23	17	.	1	.	.	.	83
St-Avit-du-Moiron	3	2	.	.	.	5	.	5	.	0	.	.	.	6	1	0	.	.	.	.	.	.	.	.	4	2	19	3	.	.	.	.	51

STATIONS.	1	2	3	4	5	6	7	8	9	10	11	12	13	14	15	16	17	18	19	20	21	22	23	24	25	26	27	28	29	30	31	TOTAL.
BASSIN DE LA GIRONDE (suite).																																
Périgueux (E. N.)..	0	.	.	15	2	.	0	.	.	.	1	4	3	.	.	.	.	.	.	.	.	.	.	20	8	.	.	.	.	.	.	.	53
Chalais.....	1	0	.	.	2	1	2	3	1	0	.	.	.	6	2	0	.	.	.	.	.	.	.	12	30	6	1	.	.	.	.	.	66
Cavignac.....	4	.	.	.	.	.	1	7	.	.	.	.	.	4	2	.	.	.	.	.	.	.	.	3	9	.	10	.	.	.	.	.	40
Le Bleymard.....	.	2	.	.	48	3	1	5	.	.	.	.	.	.	.	.	.	.	.	.	.	.	26	.	.	49	.	.	.	.	.	.	135
Mende (P. C.).....	2	1	.	.	14	10	.	10	.	.	.	.	1	1	.	.	.	.	.	.	.	.	.	2	0	25	.	.	.	.	.	.	65
Nasbinals.....	4	.	4	.	35	11	.	10	3	.	.	.	.	4	10	.	.	.	.	.	.	.	.	.	.	24	1	.	.	.	.	.	108
Entraygues.....	10	.	.	.	.	26	.	18	.	.	.	.	.	8	.	.	.	.	.	.	.	.	.	.	.	44	.	.	.	.	.	.	106
Figeac (S. hy.)....	5	.	.	.	8	25	3	10	2	.	.	.	.	5	.	.	.	.	.	.	.	.	.	.	.	28	.	.	.	.	.	.	86
Cahors (P. C.).....	2	2	.	.	18	10	.	8	.	.	.	.	.	7	1	0	.	.	.	.	.	.	.	.	7	12	.	.	.	.	.	.	68
Villeneuve-sur-Lot (C. M.).	.	16	.	.	4	19	7	6	.	.	.	.	1	6	1	.	.	.	.	.	.	.	.	0	12	21	0	.	.	.	.	.	93
Pont-de-Montvert..	5	12	.	.	50	11	2	6	.	.	.	.	.	.	.	.	.	.	.	.	.	.	.	6	.	23	.	.	.	.	.	.	116
Séverac-le-Château	.	.	.	.	15	.	17	2	.	.	.	.	.	.	.	.	.	.	.	.	.	.	.	3	18	8	.	.	.	.	.	.	62
Lacaune (M. Mettey).	1	3	2	.	15	1	.	15	3	1	.	.	16	9	8	.	.	.	.	.	.	.	.	1	.	50	1	.	.	.	.	.	126
Labruguière.....	7	1	.	.	18	.	.	6	3	.	.	.	10	8	6	.	.	.	.	.	.	.	.	.	.	39	.	.	.	.	.	.	98
Castres.....	4	.	.	.	12	.	.	8	.	.	.	.	11	11	11	.	.	.	.	.	.	.	.	.	4	43	1	.	.	.	.	.	104
Grésigne (Cne de Montans)	4	.	.	.	28	20	.	13	4	1	.	.	9	14	4	.	.	.	.	.	.	.	.	.	.	18	4	.	.	.	.	.	118
Carmaux.....	3	.	.	.	20	26	.	11	.	.	.	.	7	3	4	.	.	.	.	.	.	.	.	.	3	21	2	.	.	.	.	.	100
Montauban (E. N.).	3	.	.	.	14	.	9	1	.	.	.	.	5	12	.	.	.	.	.	.	.	.	.	.	7	8	1	.	.	.	.	.	60
Puylagarde.....	0	.	.	.	11	23	.	9	.	.	.	.	3	7	4	1	.	.	.	.	.	.	.	.	.	20	7	.	.	.	.	.	85
La Française.....	5	.	.	6	10	4	7	.	.	.	.	.	.	10	1	.	.	.	.	.	.	.	.	.	9	10	3	.	.	7	.	.	72
Arreau.....	1	.	.	.	3	9	16	.	.	.	.	17	.	.	.	.	.	.	.	.	.	.	.	.	9	3	1	3	1	.	.	.	63
Tarascon-sur-Ariège.	.	.	.	.	14	.	.	5	1	.	.	16	.	.	.	.	.	.	.	.	.	.	.	.	15	.	.	5	4	1	.	.	62
Teilhet (Rieucros).	.	.	.	.	7	.	.	6	.	.	.	.	4	3	.	.	.	.	.	.	.	.	.	.	.	13	4	2	2	.	6	.	47
Le Bosc (Ariège)..	.	.	.	.	5	.	12	6	0	0	.	23	2	6	.	.	.	.	.	.	.	.	.	.	15	5	.	19	2	1	1	.	98
Belpech (M. Ferrand)	.	.	.	4	1	.	8	.	.	.	.	2	5	0	.	.	.	.	.	.	.	.	.	0	9	7	2	.	.	9	.	.	47
Masseube.....	17	.	.	.	8	13	3	5	2	.	.	.	5	2	1	.	.	.	.	.	.	.	.	.	.	4	.	3	4	.	7	.	75
Auch (P. C.).	.	7	.	.	6	6	2	6	.	.	.	.	2	1	.	.	.	.	.	.	.	.	.	1	.	7	.	.	2	.	7	.	48
Vic-Fezensac.....	13	36	.	.	9	.	6	7	2	.	.	.	2	1	1	.	.	.	.	.	.	.	.	.	1	11	2	3	1	.	3	.	98
Lectoure.....	.	23	.	.	3	.	4	2	3	.	.	.	1	5	.	.	.	.	.	.	.	.	.	.	.	11	0	.	0	0	.	.	55
Agen (P. C.).....	.	4	.	.	5	.	7	.	.	.	.	.	.	4	1	.	.	.	.	.	.	.	.	.	5	.	.	.	.	.	.	.	25
Budos.....	2	20	.	.	5	1	1	3	2	.	.	.	.	1	4	0	.	.	.	.	.	.	.	11	6	2	3	7	.	1	.	.	66
Bordeaux-Floirac (Obs.).	4	1	0	0	2	2	2	1	0	1	.	.	.	1	8	1	.	.	.	.	.	.	.	9	3	10	6	1	.	.	15	.	67
Château-Lafite (Pauillac).	10	7	1	.	0	1	1	1	.	1	.	.	1	1	4	.	.	.	.	.	.	.	.	2	3	2	1	1	.	.	.	.	36
Pointe-de-Grave...	2	.	1	.	1	1	2	0	.	.	.	.	.	2	1	.	.	.	.	.	.	.	.	1	.	0	.	.	.	.	.	.	11
BASSINS ENTRE LA GIRONDE ET LES PYRÉNÉES.																																
Hourtin (ph.).....	3	.	4	.	5	2	3	4	.	2	.	.	.	6	3	0	.	.	.	.	.	.	1	1	1	3	1	.	.	.	2	40
Arcachon (C. M.)..	.	.	.	.	9	.	2	1	.	.	.	.	.	.	7	1	.	.	.	.	.	.	.	6	2	4	7	.	.	.	.	.	38
Belin.....	3	.	.	.	8	.	2	2	.	.	.	.	.	1	3	0	.	.	.	.	.	.	.	11	6	14	2	2	.	1	5	.	60
Pic-du-Midi (Obs.).	1	3	.	.	4	9	2	11	.	.	.	.	3	2	2	.	.	.	.	.	.	.	.	4	0	2	12	4	7	2	3	4	76
Bagnères-de-B. (Obs.)	5	7	.	.	6	3	.	13	.	0	.	.	3	1	.	3	.	.	.	.	.	0	3	0	2	17	1	11	1	18	3	.	99
Argelès.....	6	.	.	2	2	.	10	.	.	.	.	5	.	.	.	.	.	.	.	.	.	.	2	5	10	.	7	.	2	.	.	.	51
Pau (Château)....	8	.	.	5	.	.	10	.	.	.	.	.	1	.	.	.	.	.	.	.	.	.	4	.	4	10	8	6	4	10	.	.	70
Oloron.....	16	.	.	.	2	.	5	7	.	.	.	2	2	4	.	.	.	.	.	.	.	.	1	.	3	5	23	.	2	.	33	.	105
Riscle.....	9	1	.	.	6	.	7	8	1	1	.	.	.	0	2	.	.	.	.	.	.	.	1	1	5	5	5	6	1	.	.	57
Tartas.....	.	.	.	.	3		16	6	.	.	.	.	.	.	.	.	.	.	.	.	.	.	.	1	6	5	1	.	1	.	.	39
Bayonne.....	.	.	4	11	2	5	17	.	1	.	.	.	1	1	.	.	.	.	.	.	.	.	.	19	31	12	4	1	.	.	.	109

STATIONS.	1	2	3	4	5	6	7	8	9	10	11	12	13	14	15	16	17	18	19	20	21	22	23	24	25	26	27	28	29	30	31	TOTAL.
BASSINS ENTRE LES PYRÉNÉES ET LE RHÔNE.																																
Col de Puymorens.	7	.	.	1	9	.	6	.	.	.	.	6	1	1	.	.	.	.	.	.	.	4	1	2	13	2	1	2	4	1	.	61
Prats-de-Mollo (P.C.).	30	.	.	.	11	.	12	.	.	9	.	24	.	.	.	.	.	.	.	.	.	.	.	.	.	.	.	12	10	.	.	108
Céret (P. C.).....	12	.	.	.	3	.	7	.	.	.	.	.	.	.	.	.	.	.	.	.	.	.	.	.	5	.	.	.	.	.	.	27
Serdinya.....	.	.	.	.	15	.	20	.	.	.	.	.	.	.	.	.	.	.	.	.	.	.	.	.	.	.	.	.	15	.	.	50
Perpignan (Obs.)..	5	.	.	.	2	.	3	.	.	.	.	.	.	.	.	.	.	.	.	.	.	.	.	.	2	0	.	.	.	.	.	13
Maury.....	2	0	.	.	5	.	9	.	.	.	.	.	.	.	.	.	.	.	.	.	.	.	.	.	.	10	.	.	.	.	.	26
Cap Béar (ph.)....	1	.	.	1	.	.	14	.	.	.	.	3	.	.	.	.	.	.	.	.	.	.	.	.	18	.	.	.	.	.	.	37
Quillan.....	.	.	.	7	.	.	2	.	.	.	.	.	.	.	.	.	.	.	.	.	.	.	.	.	4	.	.	1	.	.	.	14
Limoux.....	.	.	.	.	8	.	3	.	.	.	.	2	1	.	.	.	.	.	.	.	.	.	.	.	5	4	.	.	.	.	.	23
Castelnaudary (P.C.).	2	.	.	7	3	.	6	.	.	.	.	5	.	.	.	.	.	.	.	.	.	.	.	.	12	8	2	.	.	4	.	49
Narbonne (Collège).	.	.	.	.	.	.	2	.	.	.	.	.	.	.	.	.	.	.	.	.	.	.	.	.	4	.	.	.	.	.	.	6
L'Escandolgue....	18	23	.	7	4	.	3	.	.	.	.	.	.	.	9	.	.	.	.	.	.	.	.	.	.	.	.	.	.	.	.	64
Blandas.....	.	4	4	.	38	4	.	5	.	.	.	.	.	.	.	.	.	.	.	.	.	.	.	23	.	17	.	.	.	.	.	95
Valleraugue.....	9	21	11	.	44	27	.	7	.	.	.	.	.	.	.	.	.	.	.	.	.	.	.	26	.	27	.	.	.	.	.	172
Col de la Cardonnille	.	10	33	.	32	8	.	6	.	.	.	.	.	.	.	.	.	.	.	.	.	.	.	.	.	26	.	.	.	.	.	115
St-Mathieu-de-Tréviers...	.	5	.	.	19	.	.	.	.	.	.	.	.	.	.	.	.	.	.	.	.	.	.	.	.	30	.	.	.	.	.	54
Béziers.....	51	7	.	.	2	.	.	.	.	.	.	.	.	.	.	.	.	.	.	.	.	.	.	.	7	.	.	.	.	.	.	67
BASSIN DU RHÔNE.																																
Pontailler-s.-Saône.	4	.	.	.	.	.	.	.	.	.	2	.	.	.	18	.	.	.	.	.	.	.	.	.	10	6	2	.	.	.	.	42
Vesoul (E. N.)....	1	.	.	.	2	2	1	6	.	1	.	.	6	2	11	1	.	.	.	.	.	.	0	0	.	27	7	.	2	.	.	69
Vioménil (S. hy.)..	.	.	.	.	1	.	7	.	.	2	1	.	.	10	8	13	.	.	.	.	.	.	0	10	.	21	12	.	0	.	.	85
Fontenoy-le-Ch. (S. hy.)	0	.	.	.	2	.	.	0	1	1	.	.	6	5	15	.	.	.	.	.	.	0	.	23	6	20	3	0	4	.	.	87
Charmoy.....	.	.	.	.	.	2	.	6	.	2	.	.	.	5	3	12	.	.	.	.	.	.	.	1	5	5	11	.	.	8	.	61
Vaux-s.-Aubigny..	.	.	.	.	8	.	.	5	.	.	.	3	.	.	6	7	.	.	.	.	.	.	.	.	7	4	8	.	.	2	.	51
Dijon (S. hy.).....	.	.	.	.	.	.	5	1	.	.	.	.	.	.	12	.	.	.	.	.	.	.	.	6	.	9	.	.	.	.	.	33
Beaune.....	.	.	.	.	5	0	4	.	.	.	.	.	1	.	5	.	.	.	.	.	.	.	.	9	2	6	.	0	1	.	.	34
Louhans (S. hy.)..	.	.	.	.	.	.	.	.	.	4	.	5	.	.	3	5	4	.	.	.	.	6	4	2	.	.	3	.	2	.	.	39
Bourg (E. N.).....	.	.	.	.	1	2	18	12	3	.	.	.	4	.	8	.	.	.	.	.	.	6	.	1	.	5	9	.	.	.	.	70
Beaujeu.....	.	.	5	.	.	1	0	14	.	.	.	.	.	0	3	0	.	.	.	.	.	.	2	.	3	15	1	.	.	.	.	44
Ste-Foy-l'Argentière..	.	.	.	.	.	2	5	8	1	.	.	.	4	7	2	1	.	.	.	.	.	.	12	.	.	43	2	.	.	.	.	85
Les Longevilles-Basses....	4	4	.	.	3	2	20	4	1	.	.	.	17	1	6	.	.	.	.	.	.	.	1	4	2	20	3	1	1	2	.	96
Belfort (St. milit.).	.	1	2	.	.	3	1	18	3	1	.	.	.	14	1	8	.	.	.	.	.	.	14	.	0	8	11	0	1	2	0	87
Besançon (Obs.)...	0	0	.	.	1	4	8	3	.	1	.	.	10	1	11	0	.	.	.	.	.	.	.	1	4	38	5	.	2	.	.	88
Thonon.....	4	.	0	.	.	7	4	27	1	.	.	.	.	9	.	1	.	.	.	.	.	.	.	.	.	.	24	1	.	.	3	81
Sallanches.....	9	.	.	.	5	.	.	28	.	.	.	.	19	.	5	.	.	.	.	.	.	6	.	0	.	18	.	.	.	7	.	97
Bonneville (E. N.)..	1	.	.	.	1	2	.	39	1	.	.	.	3	12	.	2	.	.	.	.	.	.	4	5	1	7	11	.	.	1	.	90
Frangy.....	5	20	.	.	.	4	10	20	.	.	.	.	.	.	1	10	.	.	.	.	.	.	.	.	.	.	24	.	.	.	.	96
S-Laurent-du-Pont (Gare)	.	.	.	.	.	5	4	52	3	.	.	.	4	15	.	3	1	.	.	.	.	.	0	.	9	2	32	28	1	1	.	158
Nantua.....	7	18	.	.	.	14	13	29	6	.	.	.	.	9	.	5	.	.	.	.	.	.	.	.	.	6	22	4	.	.	.	132
Lyon-St-Genis (Obs.).	1	1	0	.	0	7	13	18	0	.	0	.	0	4	0	0	.	.	.	.	.	.	2	.	.	19	0	0	.	.	.	66
Villevocance.....	.	.	.	.	.	12	12	6	4	.	.	.	.	.	.	.	.	.	.	.	.	.	4	.	.	30	.	.	.	.	.	69
Barraux (Fort)....	.	.	.	.	.	.	.	35	.	.	.	.	10	.	.	.	.	.	.	.	.	.	.	.	12	25	.	.	.	.	.	83
Bourg-d'Oisans...	4	.	.	.	.	4	.	35	.	.	.	.	.	2	.	.	.	.	.	.	.	.	2	.	.	5	32	4	.	.	5	93
Corps.....	.	.	.	.	.	10	.	40	.	.	.	.	.	5	.	.	.	.	.	.	.	.	.	.	2	4	46	.	.	1	.	109
Monestier-de-Clermont...	.	.	.	.	1	4	.	35	0	.	.	.	6	4	.	0	.	.	.	.	.	5	0	.	.	14	13	2	.	1	.	86
La Tronche (Asile).	1	.	.	.	.	.	.	36	1	.	.	.	3	2	.	.	.	.	.	.	.	.	2	.	0	15	8	2	.	0	.	71
Les Charavines....	1	.	.	.	.	1	3	40	1	.	.	.	4	2	.	1	.	.	.	.	.	.	.	.	.	2	20	.	1	.	.	76

STATIONS.	1	2	3	4	5	6	7	8	9	10	11	12	13	14	15	16	17	18	19	20	21	22	23	24	25	26	27	28	29	30	31	TOTAL.
BASSIN DU RHÔNE (suite).																																
Villard-de-Lans	.	.	.	.	.	8	.	37	.	.	.	.	5	4	.	.	.	.	.	.	.	.	1	.	.	7	24	4	.	1	.	91
Pont-en-Royans	.	.	.	.	.	3	.	46	.	.	.	.	4	6	.	0	.	.	.	.	.	.	.	.	.	24	18	14	.	.	.	115
Faucon-du-Caire	.	.	.	.	13	.	.	14	.	.	.	.	.	.	.	.	.	.	.	.	.	.	.	2	4	19	15	.	4	.	.	71
Volonne	2	.	.	.	2	.	.	12	.	.	.	.	.	2	.	.	.	.	.	.	.	.	.	17	7	15	2	.	.	.	.	60
Mane	2	.	.	.	.	6	.	8	.	.	.	.	1	.	.	.	.	.	.	.	.	.	.	.	.	8	4	.	.	.	.	29
Bonnieux	1	.	.	.	5	.	.	14	.	.	.	.	.	.	.	.	.	.	.	.	.	.	.	.	.	6	.	.	.	.	.	25
Castellan	.	.	.	.	13	.	.	21	.	.	.	.	.	15	.	.	.	.	.	.	.	.	.	.	.	5	.	.	.	.	.	55
Vernoux (M. Maisonneuve)	2	1	.	.	3	26	4	35	.	.	.	.	.	6	4	.	.	.	.	.	.	.	1	3	.	33	.	.	.	.	.	119
Montpezat (C. M.)	.	20	.	.	45	10	10	.	.	.	.	.	.	.	.	.	.	.	.	.	.	.	10	10	.	.	.	.	.	.	.	105
Vialas	5	39	5	.	37	5	5	14	.	.	.	.	.	.	.	.	.	.	.	.	.	.	.	3	1	26	.	.	.	.	.	137
Saint-Ambroix	2	19	7		10	9	17	.	.	.	.	.	2	.	.	.	.	.	.	.	.	.	.	.		11	.	.	.	.	.	75
Uzès (C. M.)	3	5	.	.	14	6	.	21	.	.	.	.	.	.	.	.	.	.	.	.	.	.	15	10	.	24	.	.	.	.	.	98
Barjac	2	3	.	15	7	.	13	.	.	.	.	.	.	.	.	.	.	.	.	.	.	.	11	.	19	.	.	.	.	.	.	71
Crest (M. Savoyat)	.	.	.	.	5	.	19	.	.	.	.	2	.	.	.	.	.	.	.	.	.	.	.	.	25	1	.	.	.	.	.	51
Valréas	.	.	.	.	1	.	31	.	.	.	.	.	2	.	.	.	.	.	.	.	.	.	.	.	34	.	.	.	.	.	.	69
Lapalud	.	.	.	.	16	.	29	.	.	.	.	.	.	.	.	.	.	.	.	.	.	.	.	.	24	.	.	.	.	.	.	70
Orange (C. M.)	1	1	.	.	14	0	.	39	.	.	.	.	0	.	.	.	.	.	.	.	.	.	.	.	17	29	.	.	.	.	.	101
Sault	.	.	.	11	9	.	17	.	.	.	.	1	.	.	.	.	.	.	.	.	.	.	.	.	23	.	.	.	.	.	.	61
Carpentras (C. M.)	.	1	.	.	3	.	.	31	.	.	.	.	.	.	.	.	.	.	.	.	.	.	.	.	2	20	.	.	.	.	.	57
Avignon (E. N.)	.	1	2	.	11	.	18	21	.	.	.	.	6	.	.	.	.	.	.	.	.	.	.	.	.	23	.	.	.	.	.	81
Beaucaire (C. M.)	.	.	.	5	7	3	31	.	.	.	.	.	3	.	.	.	.	.	.	.	.	.	25	.	33	.	.	.	.	.	.	107
Arles	1	0	.	3	2	.	18	.	.	.	.	.	1	.	.	.	.	.	.	.	.	.	.	.	.	10	.	.	.	.	.	36
BASSINS ENTRE LE RHÔNE ET L'ITALIE.																																
Bonneval	.	.	.	.	.	8	.	14	.	.	.	.	.	.	.	.	.	.	.	.	.	.	.	.	.	6	.	.	.	.	.	28
Giraud	.	.	.	.	1	.	.	5	.	.	.	.	.	9	.	.	.	.	.	.	.	.	.	.	.	2	.	.	.	.	.	17
Aix (Mont Perrin)	.	0	.	.	5	.	.	9	.	.	.	.	0	.	.	.	.	.	.	.	.	.	.	.	.	14	.	.	.	.	.	29
Brignoles (M. Fabre)	.	2	0	.	7	7	.	4	.	.	.	.	.	.	.	.	.	.	.	.	.	.	.	4	.	37	.	.	.	.	.	61
Marseille (Obs.)	0	0	.	.	5	.	.	8	.	.	.	.	0	.	.	.	.	.	.	.	.	.	.	.	.	22	.	.	.	.	.	36
Toulon (Obs.)	.	1	.	.	7	.	.	8	.	.	.	.	.	.	.	.	.	.	.	.	.	.	.	.	.	6	.	.	.	.	.	23
Fréjus	.	.	.	.	1	9	.	5	.	.	.	.	.	1	1	.	.	.	.	.	.	.	.	.	.	0	3	.	.	.	.	21
Saint-Auban	.	.	.	.	39	12	.	17	.	.	.	.	.	.	.	.	.	.	.	.	.	.	.	18	.	.	36	.	8	.	14	145
St-Martin-Vésubie	.	.	3	.	21	3	24	.	.	0	.	.	.	9	.	.	.	.	.	.	.	6	4	.	.	22	15	.	13	.	.	121
Utelle	.	.	.	.	70	.	11	.	.	.	.	.	.	6	.	.	.	.	.	.	.	.	.	.	.	31	28	4	.	.	.	151
Nice (Obs.)	.	.	.	.	24	.	2	4	.	.	0	.	1	1	.	.	.	.	.	.	.	.	.	.	.	47	16	1	.	.	.	97
Monaco (Musée Océan.)	.	.	.	15	11	.	5	.	.	.	.	.	.	2	.	.	.	.	.	.	.	.	.	.	.	21	.	2	.	.	.	56
CORSE.																																
Bastia (M. Dapelo)	.	.	.	3	.	.	.	.	.	.	.	.	1	16	.	.	.	.	.	.	.	.	.	.	.	5	.	.	.	.	.	25
Calacuccia	.	.	.	3	.	.	.	.	.	.	.	.	.	.	.	.	.	.	.	.	.	.	6	.	.	.	22	11	.	.	1	44
Corte	.	.	.	.	2	.	.	.	.	.	.	.	.	.	.	.	.	.	.	.	.	.	.	.	.	.	12	.	.	3	.	17
Antisanti	.	.	0	.	.	.	.	.	.	.	.	.	.	.	13	.	.	.	.	.	.	.	.	.	.	3	7	.	.	.	.	23
Ajaccio (E. N.)	.	.	.	.	1	.	.	.	.	.	.	.	.	.	.	.	.	.	.	.	.	.	.	.	.	3	26	.	.	.	.	30
Sartène	.	.	.	.	4	.	.	.	.	.	.	.	.	.	.	.	.	.	.	.	.	.	.	.	.	.	18	.	.	.	.	22
Cap Pertusato (ph.)	.	.	.	.	1	.	.	.	.	.	.	.	.	.	.	.	.	.	.	.	.	.	.	.	.	.	3	.	.	.	.	4

OBSERVATIONS DU MOIS DE JUIN 1916.

STATIONS.	1	2	3	4	5	6	7	8	9	10	11	12	13	14	15	16	17	18	19	20	21	22	23	24	25	26	27	28	29	30	TOTAL.
BASSIN DU RHIN.																															
Saint-Pierre.....	.	.	2	20	4	10	2	2	0	43	4	4	11	2	1	0	.	27	11	1	1	.	.	5	.	13	8	7	7	0	185
Rheinau.....	.	.	6	16	0	2	2	0	1	10	13	2	1	1	2	.	.	0	5	1	.	.	.	3	3	2	7	9	3	1	91
Mulhouse (écluse).	.	.	.	14	1	3	2	2	2	23	7	6	6	1	0	.	.	4	3	0	.	.	.	7	.	7	1	1	10	.	102
Lac d'Alfeld (près Sewen)..	.	.	4	9	0	12	23	1	3	26	16	26	22	10	8	.	.	9	2	.	.	.	.	9	.	4	9	10	21	1	227
Colmar.....	.	.	3	10	1	2	2	.	0	21	5	4	3	1	.	.	.	1	2	0	.	.	.	4	.	3	2	2	3	.	67
Rothau.....	.	.	3	6	.	10	9	0	0	11	8	8	6	17	12	.	.	.	21	1	.	.	.	5	.	2	6	2	4	0	132
Strasbourg.....	.	.	5	14	.	4	3	0	0	8	7	4	5	2	6	.	.	.	11	3	.	.	.	2	.	6	5	1	6	2	94
Zinswiler.....	.	.	6	9	0	1	11	7	1	2	19	3	5	6	6	0	.	.	4	0	.	.	.	5	.	1	2	2	7	0	97
Lauterbourg (port).	.	.	3	.	.	2	.	4	2	4	7	3	4	.	.	1	2	.	.	.	.	.	.	4	.	.	.	16	10	.	61
BASSIN DE LA MOSELLE.																															
Baccarat.....	.	.	2	9	2	4	5	.	2	6	6	8	2	4	5	.	.	.	25	2	.	.	.	0	.	8	10	3	3	0	108
Lunéville.....	.	.	.	3	5	2	1	2	.	13	4	7	1	2	2	0	.	.	.	7	.	.	.	.	0	.	4	1	4	0	60
Nancy (Faculté)...	.	.	9	8	.	5	3	4	25	2	4	4	4	2	2	.	.	.	5	.	.	.	.	2	.	12	11	2	3	0	107
Ballon de Servance (Fort).	.	0	15	2	4	16	19	2	9	22	18	9	19	11	4	.	0	7	.	1	.	.	.	6	2	19	19	16	13	.	234
Mirecourt (E. N.)..	.	.	14	0	4	5	1	1	17	15	2	1	2	3	.	.	.	0	23	.	.	.	.	3	0	7	3	12	0	.	113
Vézelise.....	.	.	12	5	.	2	2	4	13	1	4	4	3	2	0	.	.	.	10	.	.	.	.	4	.	9	8	3	1	.	86
Foug.....	.	.	.	5	.	7	6	.	22	2	11	4	3	2	3	.	.	.	.	.	.	.	.	.	.	7	8	1	6	.	85
Metz.....	.	.	6	14	.	7	5	6	9	2	0	4	3	6	5	0	.	.	.	.	.	.	.	3	.	9	9	10	2	1	101
Gondrexange.....	.	.	9	6	.	1	4	8	8	4	2	4	8	3	6	.	.	.	6	1	.	.	.	1	.	4	4	1	3	0	83
Sarreguemines (écluse)	.	.	0	13	.	9	4	6	8	5	7	3	6	7	5	0	.	.	.	0	.	.	.	.	.	1	3	3	5	2	88
BASSINS DE LA MEUSE, DE LA CHIERS ET DE LA SAMBRE.																															
Pouilly (Hte-Marne)	.	9	5	.	.	8	5		7	4	1	2	2	2	1	.	13	6	.	.	.	.	.	1		14	5	4	2	.	90
Contrexéville.....	.	7	8	.		11	2	.	14		8	7		8	.	.	12	12	.	.	.	.	.	1	.		11	4	16	.	123
Châtenois.....	.	.	15	.	.	5	4	2	9	3	5	8	5	2	.	.	.	15	7	.	.	.	.	2		20	5	3	3	.	114
Neufchâteau(M.Grandcolas)	.		12	.		1	4	4	11	1	6	1	4	5	.	.	.	9	5	.	.	.	.	4		17	4	3	6	.	96
Vouthon-Bas.....	.		8		5	7	9	32	12	2	9	5	6	0	.	.	.	6	2	.	.	.	.		4	8	7		12	.	136
Commercy (E. N.).	.	.	5	0	7	9	6	6	12	.	11	0	8	4	.	.	.	.	.	.	.	.	.	4	1	6	7	8	2	0	98
BASSINS DE L'ESCAUT, DE LA LYS, DE L'YSER ET DE L'AA.																															
Dunkerque (Sém.)..	.	.	.	.	7	4	3	2	1	.	11	11	11	.	1	.	.	.	.	.	.	.	5	23	.	3	29	2	1	.	113
St-Pol-sur-Mer (st. milit.).	.	.	.	.	3	2	12	2	4	0	9	1	12	8	1	.	.	.	.	.	.	.	.	13	.	1	22	12	1	1	104
BASSINS DE LA CANCHE, DE LA SOMME, DE LA BÉTHUNE, ETC.																															
Cap Gris-Nez (Sém.)	.	.	0	1	4	3	3	.	.	.	14	4	4	3	.	.	.	.	1	.	.	.	3	4	.	2	5	4	.	4	59
Boulogne (P. C.)...	1	.	2	8	5	7	.	.	.	5	2	8	8	1	.	.	.	.	.	1	.	.	10	.	.	13	2	4	6	.	85
La Canche (Le Touquet)..	1	.	.	5	1	3	.	.	.	3	2	2	7	0	.	.	.	.	1	.	.	.	5	.	.	9	2	1	1	.	41
St-Riquier (M. Motte).	.	.	3	.	.	1	8	8	0	.	3	4	5	5	.	.	0	0	.	.	.	.	.	4	10	1	25	11	4	.	93
Eu.....	.	1	.	.	4	10	2	4	6	2	8	3	8	7	.	.	.	.	.	.	.	.	.	8	.	.	12	4	.	2	81
Neufchâtel-en-Bray.	.	0	1	.	3	6	3	5	10	2	1	.	10	14	0	.	.	.	.	.	0	.	0	2	.	.	13	4	2	1	77
Dieppe.....	.	0	.	.	2	4	6	5	4	.	.	.	16	6	.	.	.	.	.	.	.	.	0	0	.	.	16	0	0	.	60

STATIONS.	1	2	3	4	5	6	7	8	9	10	11	12	13	14	15	16	17	18	19	20	21	22	23	24	25	26	27	28	29	30	TOTAL.
BASSINS DE LA CANCHE, DE LA SOMME, DE LA BÉTHUNE, ETC. (suite).																															
Tôtes	.	.	.	.	6	3	0	1	4	5	1	0	.	.	.	.	2	3	.	.	.	0	2	4	2	1	0	.	.	.	34
Cany-Barville	.	.	.	0	4	10	2	4	2	.	.	2	10	3	.	.	.	.	0	0	.	.	9	3	.	4	4	1	0	1	58
Bréauté	.	.	.	.	2	0	8	8	3	.	.	.	2	2	.	.	.	.	.	.	.	.	.	7	.	0	9	.	1	1	43
Cap d'Antifer (ph.)	.	.	.	4	.	11	3	1	.	.	.	1	5	.	.	.	.	.	.	.	.	0	9	1	7	8	.	.	1	.	52
BASSIN DE LA SEINE.																															
Château-Chinon	.	.	4	5	.	7	5	.	12	.	10	5	5	4	1	.	.	34	4	.	.	.	.	6	.	7	7	9	10	.	135
Lormes	.	.	2	3	.	12	8	1	18	0	15	10	0	0	0	.	.	10	4	.	.	.	.	4	.	13	9	4	5	.	117
Clamecy (P. C.)	.	.	12	1	.	4	6	.	13	.	5	5	3	.	.	.	.	20	.	.	.	.	.	5	.	7	6	6	3	.	94
Marigny-le-Cahouët	.	.	9	.	6	6	.	7	.	.	2	8	.	1	.	.	3	9	.	.	.	.	3	.	10	4	6	7	.	.	82
Montbard (Écluse)	.	13	3	.	7	4	2	19	.	3	3	1	.	4	.	.	24	17	.	.	.	.	4	.	6	4	1	0	.	.	114
Auxerre (C. M.)	.	.	7	.	6	6	2	.	16	6	1	1	1	1	.	.	17	6	.	.	.	.	7	.	7	8	.	8	.	.	100
Tonnerre (P. C.)	.	.	8	2	.	9	3	3	15	.	7	2	2	1	3	.	.	14	8	.	.	.	.	2	.	9	4	3	4	.	101
Laroche-s.-Yonne	.	4	1	.	9	3	5	16	.	.	.	.	7	.	.	.	9	14	.	.	.	.	6	.	20	2	.	6	.	.	102
Vanlay	.	.	6	2	.	7	3	4	19	.	6	11	2	1	4	.	.	8	6	.	.	.		7	5	8	12	9	11	.	129
Saint-Martin (Sens)	.	2	.	.		6	5	5	9		2	.		4	2	.	.	.	.	.	.	.		10		1	2	6	11	.	64
Villeneuve-l'Arch	.	.	.	.	2	4	3	4	.	.	3	0	.	.	.	.	.	.	.	.	.	.	5	4	3	6	3	.	.	.	36
Baigneux-les-Juifs	.	14	4	.	9	8	.	.	12	1	3	5	1	2	.	.	14	2	.	.	.	.	0	.	11	4	3	4	.	.	96
Laignes	.	5	11	.	4	10	6	9	10	18	4	9	3	4	.	.	16	3	.	.	.	.	.	.	4	6	9	3	.	.	133
Clairvaux	.	.	5	3	.	15	5	4	26	.	9	6	6	2	3	.	.	.	8	.	.	.	.	7	.	8	10	3	11	.	129
Troyes (E. N.)	.	.	7	.	.	1	2	3	8	5	3	.	2	4	.	.	.	.	.	.	.	.	.	6	.	8	4	3	.	.	54
Valentigny	.	6	6	.	3	1	7	12	.	5	5	1	4	3	.	.	.	.	.	.	.	.		10	8	7	1	2	.	.	80
Anglure	.	3	2	.	2	5	2	4	.		7	2	3	2	3	.	.	.	.	.	.	.	.	3	1	7	1	.	5	.	52
Sourdun	.	.	1	3	.	5	6	6	5	1	1	1	.	3	2	.	.	.	.	.	.	.	.	9	1	.	5	2	4	1	56
Malesherbes	.	.	.	.	2	2	2	4	6	3	3	5	1	.	.	.	.	.	.	.	.	.	.	.	.	.	2	2	7	.	39
Étampes (P. C.)	.	.	.	.	.	5	3	10	.	2	.	3	.	.	.	.	.	.	.	.	.	.	.	.	.	6	3	.	.	.	33
Fontainebleau (Éc. d'App.)	.	.	.	.	.	4	5	6	7	0	7	13	1	1	.	.	.	.	.	.	.	.	.	.	.	3	2	3	2	.	56
Jouy-le-Châtel	.	.	.		4	2	5	8		1	1	1	9	4	.	.	.	.	.	.	.	.	10		4		10	1	2	.	61
Le Perray (St-Hubert)	.	1	1	0	2	4	1	6	1	4	4	1	3	0	.	.	.	.	.	.	.	.	1	1	.	.	1	20	.	.	51
Versailles, (Montbauron)	.	.	0	.	2	4	4	1	8	0	1	2	3	3	0	.	.	.	.	.	.	.	.	2	.	.	.	.	.	.	29
Sèvres (Chât. des Bruyères)	.	1	0	2	3	6	1	4	4	2	2	3	3	2	.	.	.	.	.	.	.	.	0	2	.	1	2	2	.	.	39
Paris (B.C.M., cour)	.	.	0	.	2	0	5	1	7	.	3	0	2	1	1	.	.	.	.	.	.	.	.	2	.	.	1	4	3	0	31
Richebourg	.			4	13		5	7	8	13		7	3	10	3	5	.		25	4	.	.	.		4	.	12	3	4	4	.	133
Chaumont (E. N.)	.	.	14	.	3	4	4	2	12	3	3	2	3	9	.	.	.	28	.	.	.	.	.	5	4	12	2	12	.	.	121
Aillianville	.		5	7		5	4	9	23	3	8	3	6	7	2	.		6	1	.	.	.		9	13	14	6	12	.	.	142
Demange-aux-Eaux	.		7	5		5	4	7	17		4	7	2	4	2	.	.	.	.	.	.	.	.	3		7	8	5	6	.	93
Bar-le-Duc (P. C.)	.		5	10		11	6	8	22	0	16	11	6	5	5	.	.	.	.	.	.	.	.	4		5	7	9	14	.	143
Vitry-le-François (C. M.)	.		3	2	4	7	9	4	7		7	2	3	1	6	.	.	.	.	.	.	.	.	8	1	13	9	9	3	.	98
Châlons-sur-M. (Lab. dépôt)	.		1	8	1	1	3	2	7	0	12	.	5	2	2	.	.	.	.	.	.	.	.	13	1	2	9	2	6	.	75
Coulombs	.		1	3	2	6	6	8	6		4	3	6	2	3	.	.	.	.	.	.	.	.	9	2	3	7	7	10	.	87
Coulommiers (P.C.)	.		3	4		2	6	7	7	0	6	3	6	7	3	.	.	.	.	.	.	.	.	7	2	0	9	7	6	.	84
Parc St-Maur (Obs.)	.	0	0	0	5	5	3	5	3	3	2	1	3	1	.	.	.	.	.	.	.	.	2	2	1	5	4	7	.	0	51
Givry-en-Argonne	.		7	9	.	6	10	4	13		6	4	5	6	2	0	.	.	.	.	.	.	.	9	1	6	11	4	10	.	114
Souilly (St. milit.)	.	.	4	6	.	12	9	7	12	0	4	9	6	6	3	0	.	.	.	.	.	.	.	8	2	9	10	8	5	.	121
Mourmelon-le-Gr	.		3	3	1	7	7	6	16	0	1	1	2	4	1	.	.	.	.	.	.	.	.	6		3	15	14	8	.	95
Marquéglise (M. de Mondésir)	.	.	0	3	2	2	6	8	.	11	0	7	5	5	.	.	.	.	2	.	.	.	2	1	.	7	6	1	0	.	70
Maignelay	.	.	.	.	1	3	1	5	10	.	4	4	6	2	1	.	.	.	.	0	.	.	.	2	1	.	6	4	.	1	51
Lihus	.	.	.	.	2	5	3	6	3	.	5	1	5	1	3	.	.	.	.	.	.	.	.	7	.	.	8	7	1	1	57
Beauvais (C. M.)	.	.	.	.	4	3	5	7	1	2	1	3	2	2	.	.	.	.	.	.	.	.	2	2	.	6	1	0	.	1	42
Noailles	.	.	.	.	3	3	5	9	.	8	.	4	.	.	.	.	.	.	.	.	.	.	2	.	.	4	.	3	1	.	41
Pontoise St-Ouen-l'Aum., écl.)	.	.	0	.	4	6	0	4	3	2	0	0	2	0	.	.	.	.	.	.	.	.	.	1	.	.	2	13	.	0	41

STATIONS.	1	2	3	4	5	6	7	8	9	10	11	12	13	14	15	16	17	18	19	20	21	22	23	24	25	26	27	28	29	30	TOTAL.
BASSIN DE LA SEINE (suite).																															
Fontaines	.	11	.	.	9	5	2.	8	.	2	3	4	1	0	.	.	.	19	.	.	.	.	8	.	13	5	0	5	.	.	96
Charny	.	6	.	.	2	1	2	7	.	1	0	1	1	0	.	.	1	32	.	.	.	.	6	1	21	3	0	2	.	.	87
Grignon	.	.	1	.	3	.	4	5	4	.	5	.	2	1	.	.	.	16	.	.	.	.	.	4	.	1	5	2	5	.	59
Montargis	.	.	.	2	3	2	3	9	3	6	1	2	2	.	.	.	.	3	4	.	.	.	3	.	3	5	2	2	.	.	54
Nemours (C. M.)	.	1	2	2	4	3	4	5	2	2	3	.	.	.	.	.	.	.	.	.	.	.	1	.	.	4	4	17	.	.	54
Courville	.	.	.	.	.	1	4	2	9	1	1	2	1	.	.	.	.	.	.	.	.	.	.	5	2	.	4	4	0	.	36
Senonches	.	.	.	5	4	2	2	4	13		1	4	2	1	0	.	.	.	.	.	.	.	.	3	.		5	4	2	1	53
Dreux	.	4	.	1	3	2	1	4	5	4	1	2	.	.	.	.	.	.	.	.	.	.	3	4	.	1	10	.	.		45
Forêt du Perche (La Foucaudière)	.	.	.	1	5	1	1	7	8	.	2	2	2	1	.	.	.	.	.	.	.	.	.	2	1	.	3	5	0	0	40
Les Essarts	.	.	.	7	2	3	8	28	1	4	4	11	3	1	.	.	.	.	.	.	.	0	1	.	0	2	4	22	1	.	101
La Bonneville	.	.	.	0	3	2	5	7	.	8	0	2	1	.	.	.	.	.	.	.	.	.	0	.	.	3	0	14	.	.	43
Val-Joyeux (Obs. mag.)	.	.	1	1	3	0	2	4	4	.	1	2	2	3	0	.	.	.	.	.	.	.	.	3	.	.	2	13	2	.	42
Chaumont-en-Vexin	.	.	.	.	.	5	4	5	8	.	.	.	4	3	.	.	.	.	.	.	.	.	.	5	3	.	7	1	0	0	44
Gournay-en-Bray (P. C.)	.	.	.	.	.	2	.	1	20	.	4	2	3	3	.	.	.	.	.	.	.	.	.	6	.	0	7	1	3	0	51
Buchy	.	1	.	0	5	4	4	6	9	1	13	0	10	11	.	.	.	.	.	.	.	.	.	2	1	.	23	3	1	2	96
Rouen (île Lacroix)	.	.	.	.	3	9	1	3	8	1	3	.	2	1	.	.	.	.	.	.	.	.	0	1	.	.	9	1	5	1	47
Bolbec	.	.	.	.	.	4	9	3	9	2	.	.	2	1	.	.	.	.	.	.	.	.	0	8	0	.	12	1	2	1	55
Le Havre (r. des Ormeaux)	.	.	.	2	9	3	1	3	0	.	1	3	2	.	.	.	.	.	0	.	.	.	2	2	.	13	2	7	0	.	48
Le Neubourg	.	.	.	.	2	3	5	9	9	.	5	.	1	2	.	.	.	.	.	.	.	.	0	2	.	.	1	6	.	.	46
BASSINS ENTRE LA SEINE ET LA POINTE DE BRETAGNE.																															
Lisieux (C. M.)	.	.	.	.	4	6	9	4	6	0	4	2	2	2	.	.	.	.	.	.	.	.	.	8	.	.	0	7	3	2	59
Trouville	.	.	.	.	2	1	2	5	4	.	.	.	1	2	.	.	.	.	.	.	.	.	.	9	1	1	7	1	2	0	38
Caen (C. M.)	.	.	3	1	2	1	4	1	2	1	3	4	2	1	.	.	.	.	.	.	.	.	0	10	1	1	4	7	2	0	49
Ste-Honorine-du-Fay	.	0	0	2	5	8	1	1	0	1	5	2	3	0	.	.	.	.	.	.	.	0	10	.	0	3	.	12	1	0	54
Vire (Collège)	.	0	0	2	5	1	2	2	4	.	1	2	1	.	.	.	.	.	.	.	.	.	1	1	0	1	5	2	1	0	31
Trévières	.	.	.	0	3	2	4	1	2	0	3	17	1	0	.	.	.	.	.	.	.	.	0	5	.	1	4	8	1	2	53
Cherbourg (Obs.)	1	.	.	4	11	5	1	0	.	.	7	1	1	.	.	.	.	.	.	.	0	0	8	2	.	0	.	0	1	10	50
Coutances	.	.	1	10	.	7	2	.	.	.	.	.	.	.	.	.	.	.	.	.	.	.	10	3	1	1	3	.	2	.	38
Louvigné-du-Désert	.	.	2	1	10	3	11	7	.	.	1	.	.	.	.	.	4	.	.	.	.	.	4	.	2	6	6	8	.	1	69
Trans	.	.	.	2	2	5	13	2	1	0	4	2	3	.	.	.	5	.	.	.	.	.	8	0	1	5	0	29	.	.	81
St-Méloir-des-Ondes	.	.	.	1	1	5	2	0	.	1	1	.	.	.	.	.	.	.	.	.	.	.	3	0	1	3	1	7	.	.	28
Ploumanach (M. Eiffel)	.	.	0	1	0	2	.	.	.	3	1	.	.	.	.	.	.	.	.	.	.	3	2	.	.	0	.	.	.	.	12
Roches-Douvres (ph.)	.	.	.	.	2	.	1	.	.	3	.	.	.	.	.	.	.	.	.	.	.	.	4	.	.	.	.	.	.	.	11
BASSINS DU SUD DE LA BRETAGNE; BASSIN DE LA VILAINE.																															
Brest (Obs.)	1	0	.	7	.	2	.	.	.	1	5	.	.	.	.	6	8	.	.	.	5	1	3	1	1	1	.	1	.	45
Callac	.	.	.	9	4	7	5	.	6	2	8	2	.	.	.	.	13	4	.	2	.	.	2	6	14	9	1	3	2	7	106
Corlay	.	.	.	2	4	.	.	.	.	.	11	.	.	.	.	.	10	.	.	.	.	.	.	.	4	.	14	.	.	.	45
Glomel	.	.	.	1	3	3	4	1	7	1	1	.	.	.	.	.	9	1	.	.	.	.	6	3	.	1	2	6	1	1	51
Châteaulin	.	.	.	3	3	1	3	.	.	4	.	6	.	.	.	.	15	2	.	.	.	1	1	1	24	1	1	2	1	3	72
Quimper (E. N.)	0	.	3	7	0	5	.	.	1	.	7	.	.	.	.	0	9	16	.	.	.	0	0	.	9	0	0	5	3	0	65
Pontivy (Récollets)	.	.	.	.	3	2	.	.	.	3	7	.	.	.	.	.	11	4	.	.	.	.	1	.	.	.	1	.	.	2	34
Lorient (Obs.)	.	.	.	2	3	1	.	1	.	0	8	.	0	.	.	.	28	12	.	.	.	.	3	.	.	0	.	.	.	4	61
Vannes (P. C.)	.	.	.	4	.	1	1	6	2	4	.	.	.	.	.	.	9	5	.	1	.	2	1	4	1	.	.	2	.	.	43
Belle-Isle (ph.)	.	0	.	.	2	.	.	4	.	.	.	7	.	.	.	.	8	10	.	.	.	.	.	.	.	.	.	1	.	0	31
St-Christophe-des-Bois	.	.	1	2	4	7	2	8	.	3	2	.	2	.	.	.	4	3	.	.	.	.	2	.	.	10	4	21	.	2	74
Mordelles	.	1	.	.	7	3	.	7	9	5	4	1	.	.	.	.	4	1	.	.	.	.	6	.	.	.	15	16	.	1	79
Rennes (P. C.)	.	0	.	.	13	3	.	8	3	.	12	.	.	.	.	.	4	1	.	.	.	.	10	.	4	6	4	13	.	2	81

STATIONS.	1	2	3	4	5	6	7	8	9	10	11	12	13	14	15	16	17	18	19	20	21	22	23	24	25	26	27	28	29	30	TOTAL.
BASSINS DU SUD DE LA BRETAGNE; BASSIN DE LA VILAINE (suite).																															
Montfort	.	1	.	1	6	1	2	4	4	5	6	0	.	.	.	.	4	4	.	.	.	.	7	.	.	3	14	11	.	1	71
Plélan	.	.	.	3	3	5	.	6	9	9	9	.	.	.	.	.	7	3	.	.	.	.	8	.	.	.	3	6	.	3	74
La Guerche	.	.	.	9	.	.	4	5	10	.	1	1	8	.	.	.	4	2	.	.	.	.	2	.	.	2	2	27	.	3	81
Plessé	.	.	.	.	1	.	.	0	14	.	12	16	6	.	.	.	1	12	.	.	.	.	1	2	.	.	.	.	.	.	66
BASSIN DE LA LOIRE.																															
Le Puy (Villa Mondon, Mme Baldit)	.	.	1	2	.	.	1	2	.	14	1	0	1	.	.	.	.	3	29	.	.	.	3	.	6	.	.	0	.	63
St-Paulien (C. M.)	.	.	1	0	.	.	1	.	.	.	10	1	3	.	.	.	.	0	30	.	.	.	4	.	21	.	0	1	.	71
St-Étienne (P. C.)	.	.	4	.	.	1	.	3	.	15	.	1	.	.	.	.	.	10	23	.	.	.	2	18	2	.	.	3	.	83
Montbrison (P. C.)	.	.	5	.	.	.	.	5	.	12	.	.	.	.	.	.	2	17	17	.	.	.	8	.	.	.	.	.	.	66
Noirétable	.	.	6	.	.	.	.	6	7	12	19	12	.	.	.	.	6	31	6	.	.	.	.	12	.	6	12	.	.	135
Roanne (P. C.)	.	.	3	.	.	4	.	6	5	11	4	5	.	.	.	.	.	.	24	.	.	.	2	.	12	2	2	7	.	87
Digoin (P. C.)	.	.	4	4	.	5	.	.	5	5	4	5	.	1	.	.	12	.	.	.	.	.	5	.	4	3	3	2	.	64
Montceau-les-M.	.	4	.	11	7	.	.	4	7	.	.	8	3	.	.	.	.	4	.	.	.	.	5	.	7	3	3	5	.	.	71
Arnay-le-Duc	.	1	11	.	5	7	.	5	.	.	5	5	.	.	.	.	14	.	2	.	.	.	4	.	6	1	1	5	.	.	72
Luzy (P. C.)	.	.	3	3	.	2	2	.	5	.	5	7	3	3	.	.	.	6	0	.	.	.	.	3	.	9	3	2	6	.	62
Châtillon-en-B. (P. C.)	.	.	8	2	0	1	8	.	9	2	1	1	1	1	.	.	.	18	.	.	.	.	.	5	1	8	2	4	2	.	75
Prémery (P. C.)	.	.	11	2	0	5	1	2	13	.	2	2	4	0	.	.	.	19	3	.	.	.	.	3	.	17	4	2	8	.	98
Mercoire	.	.	.	3	.	.	1	.	.	6	.	1	.	.	.	.	.	.	26	.	.	.	.	3	.	8	.	.	.	.	48
Murat	.	.	1	2	.	2	.	6	8	14	1	3	2	.	.	.	5	17	.	.	.	.	.	12	.	4	4	.	.	.	82
Ambert	.	.	2	1	.	1	.	7	2	14	2	3	.	.	.	.	8	26	.	.	.	.	.	3	7	.	.	2	.	.	79
Puy-de-Dôme (Obs.)	0	.	11	0	5	2	0	2	22	10	7	14	1	0	0	.	11	34	6	0	.	.	1	12	7	3	6	8	.	1	164
Clermont-Ferrand (Obs.	.	.	4	.	0	.	.	5	15	10	2	4	.	.	.	.	12	54	6	.	.	.	0	7	4	.	1	1	.	.	125
Pontgibaud (P. C.)	.	.	3	3	.	5	.	.	13	18	5	7	4	.	.	.	.	34	12	.	.	.	.	8	.	8	2	3	4	.	129
Vichy (P. C.)	.	.	8	3	.	.	.	2	.	10	7	8	13	3	1	.	.	15	.	.	.	.	.	3	1	5	1	3	2	.	85
Moulins (P. C.)	.	.	.	6	.	2	2	.	8	4	4	9	.	.	.	.	.	20	.	.	.	.	.	5	.	6	.	1	2	.	70
Vellat (Cte de Franchesse)	.	2	7	3	.	2	.	12	1	4	3	11	2	.	.	.	.	30	.	.	.	.	13	.	6	2	1	3	2	.	103
Chénérailles	.	.	7	.	.	.	.	.	11	7	7	11	4	2	.	.	3	20	.	.	.	.	.	12	1	4	0	4	5	.	98
Lamaids	.	6	3	0	2	.	.	7	3	2	4	7	7	.	.	.	13	.	.	.	.	.	13	.	9	2	2	5	.	.	85
Montluçon (P. C.)	.	.	12	.	3	2	.	.	10	2	4	10	2	.	.	.	2	7	.	.	.	.	.	8	7	2	.	8	.	.	76
Issoudun	.	.	5	.	1	1	2	1	3	.	4	2	5	.	.	.	.	3	1	.	.	.	.	1	.	.	1	4	4	.	38
Bourges (E. N.)	.		5	0	.	4	2	1	14	.	1	8	9	.	2	.	.	2	.	.	.	.	.	6	.	7	0	3	3	.	67
Romorantin	.	.	5	.	1	.	10	0	2	4	.	.	11	.	.	.	1	.	4	.	.	.	.	1	.	1	2	.	6	.	47
La Châtre (M. Rouet)	.	4	13	1	3	1	1	1	8	1	4	16	1	.	.	.	5	.	.	.	.	.	3	.	0	.	0	4	.	.	65
Châteauroux (St. agr.)	.	1	13	1	4	3	2	.	4	3	7	9	3	1	.	.	3	2	.	.	.	.	0	1	.	.	3	3	1	.	62
Loches (C. M.)	.	.	10	.	0	1	8	1	0	3	.	5	.	1	.	.	1	.	3	.	.	.	.	0	.	.	.	.	.	1	.	35
Felletin	.	.	9	4	.	3	.	.	16	8	2	13	4	.	.	.	2	15	3	.	.	.	.	15	5	5	2	6	4	.	117
Guéret (E. N.)	.	2	13	.	3	3	.	.	14	4	3	18	1	2	.	.	5	.	.	.	.	.	3	1	1	.	2	17	1	.	90
Magnac-Laval	.		10	4	0	6	2	1	11		6	13	5	3	.	.	1	.	6	.	.	.	.		12	0	1	1	7	.	88
Dun-le-Palleteau	.	.	6	.	1	1	.	.	15	.	6	2	12	2	.	.	1	.	.	.	.	.	6	.	.	1	1	1	.	.	54
Montmorillon	.		6	.	5	3	.	1		9		13	1	0	.	.	.	16	.	.	.	.		2	.		1	1	3	.	61
Le Blanc	.		19	.	2	.	5	.	6	.	.	10	6	.	.	.	.	17	.	.	.	.	.	3	.		10	3	2	.	83
Mézières-en-Brenne	.	.	13	.	6	.	.	.	.	7	.	5	6	.	.	.	.	2	.	.	.	.	.	6	.	.	2	.	.	.	47
Eymoutiers	.	.	9	.	5	.	.	15	10	2	17	4	1	.	.	.	5	20	.	.	.	.	6	.	11	.	16	11	.	.	133
St-Germain-les-B.	3	10	1	9	.	.	20	8	2	.	15	.	.	.	.	.	4	11	.	.	.	.	4	.	4	4	4	6	.	.	104
Limoges (M. Geneste)	.	.	7	.	4	.	.	5	.	.	11	9		.	.	.	5	4	.	.	.	.		2	.	.	5	4	2	.	58
Chabanais	.	.	4	0	0	3	1	0	5	.	.	13	1	.	.	.	4	16	.	.	.	.	.	7	.	.	6	1	2	.	65
Montamisé (Mme Farcy)	.	2	4	1	5	2	1	.	1	1	4	9	1	.	2	2	.	.	.	.	.	.	1	2	.	1	2	1	.	.	40
Rilly	.	.	.	0	8	1	1	4	.	.	15	.	2	.	.	.	6	.	.	.	.	.	3	0	.	1	1	.	.	.	43
Givry	.		6	9	1	6	1		14	.		5	3	.	1	.		30	.	.	.	.		9		8	3	7	5	.	109

STATIONS.	1	2	3	4	5	6	7	8	9	10	11	12	13	14	15	16	17	18	19	20	21	22	23	24	25	26	27	28	29	30	TOTAL.
BASSIN DE LA LOIRE (suite).																															
Saint-Satur	.	.	14	1	5	6	4	1	11	.	2	4	5	.	.	.	.	24	.	.	.	.	.	11	.	7	1	2	1	.	99
Coullons	.	.	5	.	.	11	4	3	6	.	4	4	1	1	.	.	.	21	.	.	.	.	.	2	.	6	1	.	4	.	73
Orléans (E. N.)	.	.	.	.	4	2	2	4	2	3	5	1	0	.	.	.	3	10	.	.	.	.	1	1	0	0	4	7	.	.	48
Blois (E. N.)	.	.	3	1	5	9	3	4	2	6	1	11	3	1	.	.	7	0	.	.	.	.	2	0	0	1	3	9	0	.	71
Tours (Portillon)	.	.	2	5	.	4	9	9	13	.	2	7	3	.	.	.	.	.	.	.	.	.	.	8	.	.	.	7	.	.	70
Châteaudun (M. Roger)	.	.	2	2	0	2	4	8	1	0	10	2	.	.	.	.	6	0	.	.	.	.	1	.	0	2	14	1	.	0	55
Authon-du-Perche	.	.		3	3	2	2	6	13	4		3	3	.	.	.	1	.	.	.	.	.		7	.	7	3	13	.	2	70
Vendôme (P. C.)	.	.	.	.	7	2	.	4	7	.	2	3	4	3	.	.	.	10	.	.	.	.	.	4	.	.	3	0	6	.	55
Noyant	.	.	3	1	2	6	2	2	11	2	.	6	2	.	.	.	.	8	.	.	.	.	.	1	1	2	.	2	3	.	54
St-Mard-de-Réno (Beauv.)	.	.	.	.	4	1	3	2	10	0	2	.	0	2	.	.	.	.	.	.	.	.	0	3	.	.	5	2	1	1	37
Nogent-le-Rotrou	.	1	.	1	4	3	7	5	2	1	1	2	.	.	.	.	1	.	.	.	.	1	1	.	.	6	6	2	0	.	44
Grez-en-Bouëre	.	.	0	4	6	6	0	12	1	1	0	2	1	.	.	.	7	.	.	.	.	0	7	.	.	7	1	.	.	.	56
Le Mans (Gaz)	.	.	.	1	3	5	2	.	6	1	.	1	.	.	.	.	.	6	.	.	.	.	.	2	0	.	8	4	1	.	39
Ambrières	.	.	.	0	7	5	5	7	9	0	3	.	.	4	.	.	.	1	.	.	.	.	.	4	0	.	5	15	.	2	67
Évron	.	.	.	2	6	11	.	16	.	5	1	.	.	.	.	.	1	.	.	.	.	.	6	.	.	3	9	12	.	.	72
Château-Gontier	.	1	1	1	10	6	.	12	.	3	1	.	.	.	.	.	8	4	.	.	.	.	7	1	.	.	6	0	.	1	61
Segré	.	.	1	.	3	8	4	2	9	1	10	5	0	0	.	.	2	24	.	.	.	.	0	9	.	.	0	2	.	.	79
Nantes (Obs.)	.	0	0	1	7	3	7	14	.	6	10	1	0	.	.	1	8	0	.	.	.	0	7	0	0	0	0	0	.	2	68
Saint-Nazaire	.	.	1	4	1	3	2	9	.	.	7	1	.	.	.	.	6	.	.	.	.	10	2	.	.	2	.	.	1	.	52
Fontevrault	.	.	.	.	.	.	5		14	.	.	7	.	.	.	.	.	7	.	.	.	.	.	.	.	.	.	.	.	.	32
Les Ponts-de-Cé (St-Aubin)	.	.	3	1	2	0	2	4	15	0	2	4	2	1	.	.	0	8	.	.	.	.	3	4	0	.	.	3	1	.	55
La Pommeraye	.	.	.	2	2	0	2	7	17	.	2	16	0	1	.	.	0	10	.	.	.	.	1	3	.	1	0	0	.	0	65
Champtoceaux	.	.	.	1	4	.	3	2	12	.	4	17	0	.	.	.	1	8	.	.	.	.	.	4	.	.	1	3	1	1	62
Les Herbiers	.	.	.	.	4	1	2	7	8	.	3	9	1	.	.	.	4	11	.	.	.	.	.	1	.	.	1	1	.	.	56
Montaigu	.	.	.	.	3	1	4	3	18	.	.	9	3	1	.	.	5	7	.	.	.	.	1	3	.	.	0	.	.	2	59
Clisson	.	.	.	.	5	1	4	3	17	.	.	10	.	.	.	.	.	13	.	.	.	.	.	3	.	.	.	.	.	.	56
BASSINS ENTRE LA LOIRE ET LA GIRONDE.																															
Pointe St-Gildas (Sém.)	.	0	0	0	2	2	8	12	.	.	9	.	.	.	.	0	5	.	.	.	.	0	9	.	.	0	0	.	.	1	49
Les Sables-d'Olonne	.	3	.	.	4	2	1	16	1	1	.	12	.	.	.	.	6	4	.	.	.	.	7	1	3	.	2	.	.	.	62
Luçon	.	1	.	4	3	4	2	3	8	.	.	11	1	1	.	.	14	6	.	.	.	.	3	1	.	1	2	.	.	.	64
Boisragon (Cte de Breloux)	.	1	0	.	7	3	2	1	4	3	3	10	.	4	.	.	10	.	.	.	.	.	11	5	0	1	2	3	.	.	70
Niort (Comporté)	.	.	4	.	9	2	4	.	5	.	2	14	1	3	.	.	10	.	.	.	.	.	.	8	.	.	6	1	7	.	76
La Rochelle (P. C.)	.	.	3	1	5	.	1	.	11	1	.	15	.	.	.	.	14	.	.	.	.	2	2	.	.	2	.	.	.	.	57
Angoulême (E. N.)	.	.	2	1	2	.	0	.	4	3	.	14	1	.	.	.	11	21	.	.	.	.	5	0	.	13	31	.	.	.	106
Barbezieux	.	.	.	.	.	7	.	.	5	1	.	16	1	.	.	.	4	.	9	.	.	.	5	4	.	.	7	1	.	.	54
Guimps (M. Gardy)	.	.	2	.	4	1	.	.	5	1	.	15	.	.	.	.	6	4	.	.	.	.	5	0	0	0	7	1	.	.	51
Cognac	.	.	.	8	6	.	.	.	2	4	1	17	.	.	.	.	7	.	10	.	.	.	.	8	.	.	2	1	.	.	67
Civray	.	.	1	.	.	7	1	2	3	1	1	5	1	.	.	.	2	.	.	.	.	.	.	3	1	.	1	2	2	.	33
Rochefort-s.-M. (Obs.)	.	.	6	.	4	.	1	0	10	2	0	14	.	.	.	.	23	.	.	.	.	.	2	2	.	1	3	.	.	.	69
BASSIN DE LA GIRONDE.																															
Messeix-les-M	.	.	.	9	.	4	0	0	18	28	.	18	5	1	.	.	.	25	20	.	.	.	.	23	11	13	4	7	.	.	187
Saignes	.	.	15	.	6	14	.	12	15	21	11	21	6	.	.	.	26	20	.	.	.	8	12	6	.	7	10	12	.	.	222
Combemaury	.	.	2	6	.	4	.	5	10	9	2	9	7	.	.	.	.	7	28	.	.	.	.	9	.	6	3	6	2	.	115
Montfaucon	.	.	5	.	6	.	.	9	7	6	4	1	.	.	.	.	13	15	.	.	.	.	5	.	10	.	.	10	.	.	91
Brive (Collège)	.	.	5	3	.	8	.	.	18	6	2	5	0	.	.	.	.	5	4	.	.	.	.	4	.	8	.	3	3	.	74
La Boissière (Cne du Bugue)	.	.	.	5	.	7	.	.	16	7	7	2	1	.	.	.	1	13	15	.	.	.	.	9	.	6	1	2	2	.	95
Manaurie	.	0	.	0	2	.	.	.	24	4	2	2	.	.	.	1	11	10	.	.	.	.	4	2	8	1	.	4	.	.	74
St-Avit-du-Moiron	.	.	3	2	.	1	.	.	1	3	8	1	.	.	.	.	3	3	1	.	.	.	.	10	5	4	.	4	0	.	48

STATIONS.	1	2	3	4	5	6	7	8	9	10	11	12	13	14	15	16	17	18	19	20	21	22	23	24	25	26	27	28	29	30	TOTAL.
BASSIN DE LA GIRONDE (suite).																															
Périgueux (E. N.).	.	2	.	.	2	0	.	.	6	2	1	6	.	.	.	.	6	2	.	.	.	.	5	0	4	.	4	5	.	.	43
Chalais	.	.	1	1	1	2	.	0	6	3	3	3	1	.	.	.	4	4	3	.	.	.	9	.	4	2	1	1	.		50
Cavignac	.	.	1	.	.	.	.	.	1	2	5	2	.	.	.	.	4	.	19	.	.	.	6	.	.	5	7	.	.		51
Le Bleymard	.	.	7	.	.	.	.	.	.	14	.	4	.	.	.	.	.	5	14	.	.	.	.	.	.	6	.	.	.	.	50
Mende (P. C.)	.	.	0	1	.	2	1	.	.	1	1	2	1	.	.	.	.	1	41	.	.	.	9	.	.	.	0	.	.		60
Nasbinals	.	.	.	0	.	8	1	.	.	6	5	3	3	.	.	.	0	.	47	.	.	.	8	.	.	2	3	.	.		87
Entraygues	.	.	.	.	.	4	.	.	.	22	.	6	.	.	.	.	.	.	62	.	.	.	10	.	.	.	6	.	.		110
Figeac (S. hy.)	.	.	6	.	.	3	.	5	10	8	3	5	8	.	.	.	.	32	10	.	.	.	12	10	.	.	6	.	.		118
Cahors (P. C.)	.	.	.	.	.	2	.	3	11	10	.	2	.	.	.	.	.	9	37	.	.	.	3	7	.	1	.	5	.		90
Villeneuve-sur-Lot (C. M.).	.	.	2	.	.	2	.	1	29	8	0	0	.	.	.	.	.	41	4	.	.	.	6	7	3	2	0	.	.		106
Pont-de-Montvert.	.	.	.	.	.	.	.	.	.	5	.	.	4	.	.	.	.	.	6	.	.	.	5	.	0	.	.	.	.		20
Séverac-le-Château	.	.	2	.	2	.	.	.	6	.	.	1	.	.	.	.	.	33	13	.	.	.	8	1	.	3	.	.	.		68
Lacaune(M.Mettey)	.	.	5	2	.	2	.	.	.	9	.	5	1	.	.	.	.	1	48	.	.	.	28	.	2	3	1	.	.		107
Labruguière	.	.	2	.	.	3	.	.	.	16	.	3	5	.	.	.	.	.	32	.	.	.	16	.	3	1	.	.	.		81
Castres	.	.	2	0	.	1	.	.	.	24	0	4	.	.	.	.	.	2	31	.	.	.	8	.	2	1	.	.	.		76
Grésigne (Cne de Montans).	.	.	3	.	.	.	.	.	1	16	.	1	.	.	.	.	.	23	32	.	.	.	3	.	.	.	.	.	.		80
Carmaux	.	.	2	1	.	.	.	.	.	14	.	2	.	.	.	.	.	2	44	.	.	.	1	.	.	1	.	1	.		67
Montauban (E. N.).	.	.	2	.	.	.	.	.	11	1	.	.	.	.	.	.	5	35	5	.	.	1	.	.	.	.	.	.	.		58
Puylagarde	.	.	1	2	.	2	1	1	8	13	1	3	0	.	.	.	.	13	73	.	.	.	3	.	1	1	.	3	.		125
La Française	.	.	5	.	.	.	.	.	4	5	2	5	.	.	.	1	8	24	.	.	.	.	.	1	.	1	3	.	.		59
Arreau	.	.	.	.	.	.	.	.	3	5	.	.	.	.	.	.	6	17	9	.	.	2	1	3	6	2	.	.	.		54
Tarascon-s.-Ariège.	.	.	.	10	.	.	.	.	.	.	5	.	.	.	.	.	.	.	10	.	.	4	.	.	.	.	1	.	.		29
Teilhet (Rieucros).	.	.	.	3	.	.	.	.	.	12	.	.	.	.	.	.	.	.	9	.	.	.	6	.	6	.	1	.	.		38
Le Bosc (Ariège)	.	.	14	.	.	0	.	.	12	6	5	.	.	.	3	.	.	.	5	.	.	.	5	7	3	3	4	2	.		70
Belpech (M. Ferrand)	.	.	2	.	.	.	.	.	11	.	.	0	.	.	.	.	0	11	0	.	.	.	4	.	7	.	0	.	.		35
Masseube	.	.	.	.	.	.	.	.	.	14	.	.	.	.	.	.	3	.	.	.	.	.	3	4	10	.	.	.	.		34
Auch (P. C.)	.	2	.	.	.	.	.	.	.	10	2	1	.	.	.	.	.	42	12	.	.	.	0	2	0	.	.	.	.		72
Vic-Fezensac	.	2	.	.	.	.	.	.	5	6	.	2	.	.	.	2	.	22	9	.	.	.	2	8	.	.	.	1	.		58
Lectoure	.	.	0	.	.	.	.	.	4	10	.	.	0	.	.	.	.	7	11	.	.	.	3	2	.	.	0	.	.		39
Agen (P. C.)	.	.	.	2	2	.	.	.	3	3	.	.	.	.	.	.	.	32	4	.	.	3	.	1	.	2	2	.	.		53
Budos	.	.	2	.	.	0	.	.	1	6	2	2	.	.	.	.	5	.	1	.	.	.	7	1	10	1	1	1	.		39
Bordeaux-Floirac (Obs.)	0	0	1	1	.	5	0	.	0	1	1	2	0	.	.	.	3	.	.	.	.	.	7	0	2	1	3	.	.		27
Château-Lafite (Pauillac).	.	.	0	.	1	2	0	.	2	1	2	3	.	.	.	.	10	.	2	.	.	.	6	.	0	4	5	3	.		43
Pointe-de-Grave	.	.	2	.	1	.	0	.	1	1	.	17	.	.	.	.	7	.	.	.	.	.	4	.	.	2	1	1	.		36
BASSINS ENTRE LA GIRONDE ET LES PYRÉNÉES.																															
Hourtin (ph.)	.	.	2	5	.	3	1	2	2	1	.	1	.	.	.	.	5	.	.	.	.	.	8	1	.	.	4	.	.		34
Arcachon (C. M.).	.	.	.	.	4	2	.	.	.	3	.	2	1	.	.	.	3	.	3	.	.	.	7	.	5	1	1	.	.		31
Belin	.	.	2	.	.	3	.	.	.	5	1	.	0	.	.	.	2	.	.	.	.	.	8	.	8	4	2	7	.		41
Pic-du-Midi (Obs.).	.	.	.	7	.	.	.	.	.	6	.	.	2	.	.	5	.	6	21	0	.	.	4	.	5	.	.	.	.		56
Bagnères-de-B. (Obs.)	.	.	.	8	.	1	0	.	.	22	.	1	.	.	7	.	6	42	3	.	.	.	9	4	16	.	1	.	.		120
Argelès	.	.	.	.	.	.	.	.	10	.	.	.	.	.	3	.	6	15	18	.	.	.	3	.	12	.	.	.	.		67
Pau (Château)	.	.	2	.	.	.	.	4	10	2	.	.	.	.	.	.	12	14	.	.	.	3	3	.	8	.	.	.	.		55
Oloron	.	.	5	.	.	.	.	.	.	24	.	.	.	.	.	3	.	9	17	5	.	.	4	.	1	6	.	.	.		74
Riscle	.	.	.	.	.	.	.	5	.	.	.	.	.	.	.	.	.	31	5	.	.	.	5	7	.	1	2	.	.		56
Tartas	.	.	.	.	.	.	1	1	9	.	.	.	.	.	.	.	8	.	1	.	.	1	.	32	.	.	.	.	.		53
Bayonne	.	.	2	.	.	.	.	.	22	4	3	3	.	.	.	.	.	43	.	.	.	.	.	28	.	.	.	.	.		105

STATIONS.	1	2	3	4	5	6	7	8	9	10	11	12	13	14	15	16	17	18	19	20	21	22	23	24	25	26	27	28	29	30	TOTAL.
BASSINS ENTRE LES PYRÉNÉES ET LE RHÔNE.																															
Col de Puymorens.	.	.	9	.	.	.	.	.	.	.	.	1	.	1	.	.	.	4	1	.	.	.	5	1	12	.	13	9	.	.	59
Prats-de-Mollo(P.C.)	.	.	32	.	.	.	.	.	.	.	.	13	.	.	.	.	.	16	.	.	.	.	.	.	9	.	.	23	.	.	93
Céret (P. C.).....	.	.	8	.	.	.	.	.	.	.	.	5	.	.	.	.	.	8	.	.	.	.	.	.	4	.	.	9	.	.	34
Serdinya.....	.	.	10	.	.	.	.	.	.	.	.	.	.	.	.	.	.	10	.	.	.	.	.	.	25	.	.	25	.	.	70
Perpignan (Obs.)..	.	.	0	.	.	.	.	.	1	.	.	0	.	.	.	0	.	1	.	.	.	.	.	.	12	.	.	9	.	.	28
Maury.....	.	.	.	1	.	.	.	1	.	.	.	.	.	.	.	0	.	.	5	.	.	.	.	1	.	9	.	12	.	.	32
Cap Béar (ph.)....	.	.	12	.	.	.	.	.	.	.	.	1	.	.	.	.	.	5	.	.	.	.	.	.	3	.	.	14	.	.	35
Quillan.....	.	.	6	.	.	.	.	.	.	.	.	.	.	.	.	.	.	3	.	.	.	.	5	.	.	.	.	.	.	.	14
Limoux.....	.	.	.	.	.	.	.	.	2	.	.	.	.	.	.	.	6	.	.	.	.	.	10	.	1	.	.	2	.	.	21
Castelnaudary(P.C.)	.	.	4	.	.	.	.	.	12	.	.	.	.	.	.	.	3	14	.	.	.	.	5	.	7	3	.	.	.	.	48
Narbonne(Collège).	.	.	.	.	.	.	.	.	.	.	.	.	.	.	.	.	.	2	.	.	.	.	.	.	6	.	.	.	.	.	8
L'Escandolgue....	.	.	.	.	.	.	.	.	22	.	.	.	.	.	.	.	.	5	.	.	.	.	4	.	1	.	.	.	.	.	32
Blandas.....	.	.	.	.	.	.	.	.	2	.	.	.	.	.	.	.	.	.	.	.	.	.	.	5	.	8	.	.	.	.	15
Valleraugue.....	.	.	.	.	.	.	.	.	.	9	.	.	.	.	.	.	.	7	.	.	.	.	3	.	4	.	.	.	.	.	23
Col de la Cardonnille	.	.	.	.	.	.	.	.	.	7	.	.	.	.	.	.	.	8	.	.	.	.	6	.	3	.	.	.	.	.	24
St-Mathieu-de-Tréviers...	.	.	.	.	.	.	.	.	.	3	.	.	.	.	.	.	.	.	.	.	.	.	.	.	.	4	.	.	.	.	7
Béziers.....	.	.	.	.	.	.	.	.	4	.	.	.	.	.	.	.	.	.	.	.	.	.	.	6	4	.	.	.	.	.	14
BASSIN DU RHÔNE.																															
Pontailler-s.-Saône.	.	.	11	.	6	.	11	2	.	20	3	9	.	.	.	.	2	3	.	.	3	.	.	.	4	.	2	.	2	.	78
Vesoul (E. N.).....	.	.	13	.	3	6	5	1	9	14	7	3	7	5	.	.	2	6	.	.	.	.	.	1	7	4	3	12	1	.	111
Vioménil (S. hy.)..	.	.	15	1	8	.	6	.	4	5	4	2	3	1	1	.	.	10	3	.	.	.	.	.	.	6	5	4	2	.	82
Fontenoy-le-Ch. (S. hy.)..	.	.	11	5	6	7	.	3	15	5	4	9	4	2	.	.	3	9	.	.	.	.	3	.	9	10	7	21	0	.	132
Charmoy.....	.	.	10	5	.	6	4	.	8	5	5	5	4	4	7	.	.	10	7	.	.	.	.	3	.	14	21	2	4	.	123
Vaux-s.-Aubigny...	.	.	12	6	7	4	.	.	11	.	9	.	5	.	.	.	5	.	8	10	3	.	.	.	6	.	2	.	.	.	89
Dijon (S. hy.).....	.	.	7	.	1	4	.	2	5	3	4	2	.	.	.	.	.	7	.	.	.	.	.	3	2	7	.	.	.	.	47
Beaune.....	.	.	7	.	3	2	.	6	6	.	2	7	0	.	.	.	.	5	.	.	.	.	8	.	2	.	1	4	.	.	54
Lons-le-Saunier (E. N.)...	.	4	.	.	5	7	.	.	6	9	3	.	.	4	.	.	.	4	9	.	.	.	6	.	3	.	.	20	.	3	82
Bourg (E. N.).....	.	.	.	7	5	0	.	8	.	23	10	10	.	.	.	.	1	2	20	1	.	.	.	.	10	2	0	13	6	.	118
Beaujeu.....	.	.	2	2	.	2	.	6	1	8	1	3	2	.	.	.	.	5	9	.	.	.	.	2	.	4	1	1	1	.	47
Ste-Foy-l'Argentière...	.	.	.	4	.	5	.	6	3	16	4	2	6	1	.	.	.	3	42	.	.	.	.	3	.	8	2	1	3	.	109
Les Longevilles-Basses....	.	1	10	2	11	4	8	4	36	9	3	10	2	3	.	.	18	9	3	2	.	.	1	.	19	6	3	15	4	.	181
Belfort(st. militaire)	.	.	2	7	2	4	4	2	5	29	9	13	8	4	2	.	.	10	0	.	.	.	.	9	.	5	7	3	17	0	141
Besançon (Obs.)...	.	0	11	.	8	4	2	7	18	23	10	14	1	2	.	.	6	1	.	1	.	.	.	6	6	15	2	9	1	.	145
Thonon.....	.	.	.	8	1	12	.	5	.	35	20	1	4	.	.	.	.	11	13	.	.	.	.	13	.	20	8	.	5	.	156
Sallanches.....	.	.	.	.	.	5	.	.	29	7	.	10	.	3	.	.	6	.	13	.	.	.	.	15	30	7	.	.	.	.	126
Bonneville (E. N.)..	.	.	.	7	.	17	.	6	25	44	9	5	.	.	.	.	8	21	.	.	.	.	.	2	8	37	4	.	.	.	193
Frangy.....	.	.	.	6	.	1	.	.	4	38	.	.	6	.	.	.	.	.	.	.	.	.	.	.	.	10	.	.	9	.	75
St-Laurent-du-Pont (Gare)	.	.	.	.	8	17	.	7	.	62	1	.	10	.	.	.	.	2	60	22	.	.	.	0	.	64	2	.	3	.	258
Nantua.....	.	.	5	12	3	13	.	.	7	40	10	2	6	.	.	.	.	9	12	5	.	.	.	.	.	13	9	.	10	.	156
Lyon-St-Genis(Obs.)..	.	.	.	4	0	0	0	4	0	15	1	1	1	.	.	.	.	5	24	.	.	.	.	2	.	9	1	0	0	.	66
Barraux (Fort)....	.	.	.	.	4	1	3	.	.	32	.	7	.	.	.	.	.	.	32	.	.	.	.	.	.	16	.	.	.	.	94
Bourg-d'Oisans....	.	.	.	1	1	1	.	4	0	34	.	.	11	.	.	.	.	13	3	.	.	.	.	2	.	13	.	.	.	.	83
Corps.....	.	.	.	.	.	.	.	.	.	16	.	.	10	.	.	.	.	19	.	.	.	.	.	0	.	4	.	.	.	.	49
Monestier-de-Clermont	.	.	.	4	.	0	.	.	.	14	0	.	10	.	.	.	.	3	37	8	.	.	.	.	1	6	1	.	.	.	84
La Tronche (Asile)	.	.	.	3	0	1	.	5	.	20	0	.	9	.	.	.	.	.	63	1	.	.	.	0	.	7	.	.	.	.	109
Les Charavines....	.	.	.	8	.	8	.	1	19	2	.	.	6	.	.	.	.	2	24	8	.	.	.	.	.	11	5	.	.	.	94

STATIONS.	1	2	3	4	5	6	7	8	9	10	11	12	13	14	15	16	17	18	19	20	21	22	23	24	25	26	27	28	29	30	TOTAL.
BASSIN DU RHÔNE (suite).																															
Villard-de-Lans...				6	3	5		2		32	2		5					42	9							7					112
Pont-en-Royans...				6						46	1		2					49	17							21					142
Faucon-du-Caire...									3			7						2													12
Volonne.....																		4													4
Mane.....		21																5													26
Bonnieux.....																		6													6
Castellan.....																		4													4
Vernoux (M. Maisonneuve).								1		22	2	1						2	28					3		15					75
Vialas.....										11								4						4		1					20
Saint-Ambroix....										41														1		6					48
Uzès (C. M.).....										6																2					8
Barjac.....									30														0		4						34
Crest (M. Savoyat).			4						22			7						24	2						0						60
Valréas.....									16			1						15							2						35
Lapalud.....									22			1						9													32
Orange (C. M.)....										11		0							4							2					17
Sault.....									6									14													20
Carpentras (C. M.).										7									3						1						11
Avignon (E. N.)...										1								1							0	0					2
Beaucaire (C. M.)..																															0
Arles.....																															0
BASSINS ENTRE LE RHÔNE ET L'ITALIE.																															
Bonneval.....								2																							2
Giraud.....																												2			2
Aix (Mont Perrin).																															0
Brignoles (M. Fabre).		4																					0					1			5
Marseille (Obs.)...	1	0														0	0											2			3
Toulon (Obs.)....																															0
Fréjus.....	0																	3										0			4
Saint-Auban.....																															0
St-Martin-Vésubie..				4														1							0			1			7
Utelle.....																		8											2		10
Nice (Obs.).....	1																	0										3			4
Monaco (Musée Océan)																												2			2
CORSE.																															
Bastia (M. Dapelo)..	10																														10
Calacuccia.....	7																														7
Corte.....		1																													1
Antisanti.....	1	2																													3
Ajaccio (E. N.)....	2																	1													3
Sartène.....	2	3			1																										6
Cap Pertusato (Ph.).		2																													2

OBSERVATIONS DU MOIS DE JUILLET 1916.

STATIONS.	1	2	3	4	5	6	7	8	9	10	11	12	13	14	15	16	17	18	19	20	21	22	23	24	25	26	27	28	29	30	31	TOTAL.
BASSIN DU RHIN.																																
Saint-Pierre.....	.	3	3	13	35	22	.	3	1	20	4	.	.	2	10	0	4	.	.	.	.	.	.	.	.	.	.	1	0	.	.	123
Rheinau.....	.	.	2	4	11	16	0	4	11	6	4	.	.	4	11	0	3	0	1	.	.	.	.	.	.	0	.	.	1	.	.	78
Mulhouse (écluse).	.	.	3	4	18	18	.	4	13	12	4	.	.	4	4	0	4	0	2	0	.	.	.	7	1	.	.	46	18	.	.	160
Lac d'Alfeld (Près Sewen).	.	.	2	10	9	45	.	16	28	13	17	.	.	4	9	.	10	.	3	4	.	.	.	.	10	.	.	6	14	.	.	198
Colmar.....	.	.	2	6	37	2	.	0	12	7	0	.	.	4	7	.	4	4	4	0	.	.	.	1	.	.	.	0	8	.	.	98
Rothau.....	.	.	0	4	0	34	.	2	18	9	4	.	.	2	2	1	4	4	0	1	.	.	.	.	.	.	.	6	7	.	.	98
Strasbourg.....	.	.	12	3	7	20	.	3	21	8	6	.	.	4	4	0	6	4	0	.	0	.	.	.	.	0	.	.	.	.	.	98
Zinswiler.....	0	.	36	2	2	1	0	3	12	4	16	.	.	6	5	0	7	2	1	.	.	.	.	.	.	0	.	.	0	.	.	96
Lauterbourg (port).	.	.	4	.	.	31	.	.	12	2	.	.	.	14	3	.	10	.	.	.	.	.	.	.	.	.	.	.	.	.	.	74
BASSIN DE LA MOSELLE.																																
Baccarat.....	.	.	1	2	3	18	.	3	8	2	32	.	.	4	.	.	15	1	3	1	.	.	.	.	.	.	.	.	2	.	.	96
Lunéville.....	.	.	.	3	2	5	8	.	3	4	10	.	.	2	3	.	1	13	.	.	.	.	.	.	.	.	.	.	.	.	.	55
Nancy (Faculté)...	1	.	17	2	7	7	1	1	3	2	4	.	2	1	1	.	6	0	2	.	.	.	.	.	.	.	.	.	.	.	.	58
Ballon de Servance (Fort).	.	6	6	7	78	5	10	15	19	25	.	.	10	2	13	.	21	0	3	.	.	.	1	12	.	.	12	29	0	.	.	273
Mirecourt (E. N.)..	.	0	1	1	34	.	0	.	0	5	.	.	1	0	0	1	.	1	1	.	.	.	.	.	.	.	.	.	.	.	.	45
Vézelise.....	.	.	41	2	17	.	5	2	12	5	1	.	7	1	.	.	3	.	7	.	.	.	.	.	.	.	.	.	12	.	.	116
Foug.....	.	.	11	4	20	23	3	0	8	6	.	.	3	1	0	0	2	0	1	0	2	.	.	.	.	.	.	13	1	.	.	99
Metz.....	0	.	0	6	41	5	3	6	3	4	1	.	3	1	1	.	10	0	0	.	.	.	.	.	.	.	.	.	0	1	.	87
Gondrexange.....	.	.	24	2	14	10	1	1	15	.	11	.	.	4	3	.	3	1	1	.	.	.	.	.	.	.	.	.	5	.	.	94
Sarreguemines (écluse)	.	.	2	3	17	1	1	7	10	1	3	.	6	2	2	4	0	0	.	.	.	.	.	.	.	0	.	.	.	.	.	57
BASSINS DE LA MEUSE, DE LA CHIERS ET DE LA SAMBRE.																																
Pouilly (Hte-Marne).	.	4	11	42	5	1	3	3	14	3	.	3	1	1	.	.	7	6	1	.	.	.	.	.	.	.	.	8	.	.	.	112
Contrexéville.....	.	19	2	34	.	7	1	.	9	.	.	2	.	4	.	9	.	1	.	.	.	.	.	.	.	.	.	1	.	.	.	90
Châtenois.....	.	.	8	42	5	15	1	3	10	.	.	5	3	3	.	10	.	8	.	.	.	.	.	.	.	.	.	.	.	.	.	113
Neufchâteau(M.Grandcolas)	1	.	24	2	39	.	1	6	10	12	.	.	5	1	6	.	9	.	9	.	.	.	.	.	.	.	.	.	.	.	.	125
Vouthon-Bas.....	.	.	37	14	14	.	4	5	.	21	.	.	15	6	.	.	6	8	.	.	.	.	.	.	.	.	.	.	.	.	.	132
Commercy (E. N.)..	4	.	5	9	26	.	3	7	.	6	.	.	3	2	1	0	5	3	0	.	.	.	.	.	.	.	.	.	.	.	.	74
BASSINS DE L'ESCAUT, DE LA LYS, DE L'YSER ET DE L'AA.																																
Dunkerque (Sém.).	.	.	.	3	.	.	2	.	.	.	.	1	18	13	.	.	.	.	.	.	.	.	.	.	.	.	.	.	.	.	.	37
St-Pol-sur-Mer (St. milit.).	0	.	.	0	5	.	.	2	.	.	.	.	1	14	.	.	2	0	0	.	.	.	.	1	.	.	.	.	.	.	.	25
BASSINS DE LA CANCHE, DE LA SOMME, DE LA BÉTHUNE, ETC.																																
Cap Gris-Nez (Sém.)	.	.	.	1	.	.	7	0	.	.	.	1	2	3	.	2	1	0	.	.	.	.	.	1	.	.	.	.	0	0	1	.	20
Boulogne (P. C.)...	0	.	5	.	.	1	6	.	.	.	.	5	.	.	.	9	.	.	.	.	.	.	.	.	.	.	.	.	.	.	.	26
La Canche (Le Touquet)...	.	.	.	.	.	2	4	.	.	.	.	2	1	.	.	7	.	.	.	.	.	.	.	.	.	.	.	.	.	.	.	.	15
St-Riquier (M. Motte).	.	.	.	3	.	.	6	5	.	.	.	2	.	2	2	.	13	1	.	.	.	.	.	.	.	.	.	.	.	.	.	.	35
Eu.....	.	.	.	4	.	.	9	10	.	.	.	.	.	.	.	.	20	2	.	.	.	.	.	.	.	.	.	.	.	.	.	.	45
Neufchâtel-en-Bray.	.	.	.	7	.	.	4	12	.	.	.	.	.	1	.	.	5	.	.	.	.	.	.	.	.	.	.	.	.	.	.	.	28
Dieppe.....	0	.	.	4	.	.	9	7	.	.	.	.	.	.	.	.	5	1	.	.	.	.	.	.	.	.	.	.	.	.	.	.	26

STATIONS.	1	2	3	4	5	6	7	8	9	10	11	12	13	14	15	16	17	18	19	20	21	22	23	24	25	26	27	28	29	30	31	TOTAL.
BASSINS DE LA CANCHE, DE LA SOMME, DE LA BÉTHUNE, ETC. (suite).																																
Tôtes	.	.	.	8	4	.	.	.	.	.	0	0	6	.	.	.	.	.	.	.	.	.	.	.	.	.	.	.	.	.	.	18
Cany-Barville	.	.	.	6	.	0	7	2	.	0	.	0	1	.	.	1	3	.	.	.	.	.	.	0	.	.	.	.	.	.	.	20
Cap d'Antifer (ph.)	.	.	9	.	.	3	2	.	.	.	.	1	.	.	.	4	1	.	.	.	.	.	.	.	.	.	.	.	.	.	.	20
BASSIN DE LA SEINE.																																
Château-Chinon	.	.	10	12	38	4	1	7	21	13	.	.	1	4	2	.	1	6	.	.	.	.	.	9	4	.	.	2	9	.	.	145
Lormes	.	.	16	9	52	26	.	2	13	10	.	.	4	9	.	.	10	.	1	.	.	.	4	2	.	.	.	.	4	.	.	160
Clamecy (P. C.)	.	.	.	24	15	6	.	.	6	2	.	.	.	2	2	.	.	4	.	.	.	.	.	15	.	.	.	4	.	.	.	79
Marigny-le-Caouhêt	1	3	17	.	53	.	2	9	.	5	.	.	3	2	.	3	2	1	.	.	.	.	12	.	.	.	.	2	.	.	.	114
Montbard (Écluse)	1	12	10	63	9	1	5	4	8	.	.	3	.	6	.	7	1	2	.	.	.	.	2	.	.	.	1	.	.	.	.	136
Auxerre (C. M.)	.	.	33	13	14	2	.	1	.	0	.	.	5	2	.	5	2	1	.	.	.	.	3	.	.	.	13	.	.	.	.	94
Tonnerre (P. C.)	.	2	14	3	11	5	2	0	3	3	.	.	.	.	5	.	5	2	.	.	.	.	.	8	.	.	.	8	.	.	.	70
Laroche-s.-Yonne	.	5	9	6	5	3	2	.	.	.	.	6	.	2	.	3	10	.	.	.	.	.	.	.	.	.	18	.	.	.	.	70
Vanlay	1	.	8	15	9	1	1	1	3	18	.	.	4	1	3	.	15	.	.	.	.	.	.	.	.	.	.	1	.	.	.	79
St-Martin (Sens)	.	.	.	12	13	.	4	6	.	.	.	.	3	3	.	.	7	2	.	.	.	.	.	.	.	.	.	.	.	.	.	50
Villeneuve-l'Arch	.	12	4	8	.	2	10	.	.	.	.	.	7	.	.	.	.	.	.	.	.	.	.	.	.	.	.	.	.	.	.	43
Baigneux-les-Juifs	1	10	26	31	12	1	2	7	1	.	.	4	2	4	.	12	0	0	.	.	.	.	.	3	.	.	4	.	.	.	.	118
Laignes	.	18	5	26	6	3	5	15	.	.	.	4	2	3	.	11	3	.	.	.	.	.	10	.	6	.	.	.	.	.	.	118
Clairvaux	1	.	3	8	10	14	1	1	3	38	.	.	4	2	1	.	12	0	.	.	.	.	.	3	.	.	.	1	.	.	.	100
Troyes (E. N.)	.	.	10	6	.	.	12	2	.	.	.	.	9	.	.	.	8	8	.	.	.	.	.	.	.	.	.	9	.	.	.	64
Valentigny	0	.	.	10	3	3	2	3	0	2	1	.	5	1	1	.	20	.	.	.	.	.	.	1	.	.	.	.	.	.	.	51
Anglure	.	.	13	8	5	.	6	5	5	.	.	.	6	.	0	.	7	11	.	.	.	.	.	13	.	.	1	.	.	.	.	81
Sourdun	.	.	.	6	8	.	8	4	1	.	.	.	4	2	.	.	5	4	.	.	.	.	.	32	.	.	.	.	.	.	.	75
Malesherbes	.	.	.	25	5	.	6	9	4	.	.	.	.	1	.	.	12	.	.	.	.	.	.	.	.	.	.	.	.	.	.	.	61
Étampes (P. C.)	.	.	18	16	.	8	10	14	.	.	.	.	.	.	.	.	4	.	.	.	.	.	.	.	.	.	13	.	.	.	.	84
Fontainebleau (Éc. d'App.)	.	.	.	7	15	1	5	9	2	.	.	.	3	.	1	.	6	0	.	.	.	.	.	.	.	.	.	.	.	.	.	49
Jouy-le-Châtel	.	.	.	3	14	.	7	14	5	.	.	.	4	0	1	.	6	1	.	.	.	.	.	.	.	.	.	.	.	.	.	56
Le Perray (St-Hub.)	.	.	.	6	1	.	1	23	1	.	.	.	0	2	.	.	2	.	.	.	.	.	.	.	.	.	0	.	.	.	.	36
Versailles (Montbauron)	.	.	.	1	20	.	1	16	4	.	.	.	1	1	1	.	5	.	.	.	.	.	.	.	.	.	.	.	.	.	.	49
Sèvres (Ch. des Bruyères)	.	.	0	21	0	0	1	19	0	.	.	.	1	1	.	.	3	.	.	.	.	.	.	.	.	.	.	0	.	.	.	48
Paris (B.C.M., cour)	.	.	.	6	10	.	1	13	2	.	.	.	0	2	.	.	3	.	.	.	.	.	.	.	.	.	.	2	.	.	.	39
Richebourg	.	.	25	15	49	14	.	2	2	16	.	.	6	2	7	.	13	3	.	.	.	.	1	.	.	.	.	1	.	.	.	157
Chaumont (E. N.)	.	30	10	2	63	.	7	5	2	8	.	.	5	3	.	.	13	3	.	.	.	.	1	.	.	.	.	.	.	.	.	151
Aillianville	.	.	8	2	36	13	.	4	3	16	.	.	7	2	12	.	6	.	.	.	.	.	.	.	.	.	.	.	.	.	.	109
Demange-aux-Eaux	.	.	5	.	19	10	1	3	0	9	2	.	4	2	1	.	10	.	14	.	.	.	.	.	.	.	.	.	.	.	.	79
Bar-le-Duc (P. C.)	2	.	.	8	21	11	1	7	29	2	.	.	6	4	4	.	11	6	14	.	.	.	.	.	.	.	.	.	.	.	.	127
Vitry-le-François (C. M.)	7	.	5	12	3	2	4	4	1	0	.	.	4	1	1	.	8	11	9	.	.	.	.	.	.	.	.	1	1	.	.	72
Châlons-sur-M. (Lab. dép.)	.	.	13	21	6	2	7	4	1	.	.	.	2	.	0	.	8	.	21	.	.	.	.	22	.	.	.	.	.	.	.	107
Coulombs	0	.	.	37	11	.	.	1	18	28	.	.	0	1	.	.	9	0	.	.	.	.	.	.	.	.	.	1	.	.	.	107
Coulommiers (P.C.)	.	.	.	.	20	.	.	4	16	10	.	.	1	.	1	.	6	1	.	.	.	.	.	.	.	.	.	1	.	.	.	59
Parc St-Maur (Obs.)	.	.	3	17	.	0	4	24	.	.	.	.	1	2	.	2	2	.	.	.	.	.	.	.	.	.	8	.	.	.	.	63
Givry-en-Argonne	.	.	.	26	4	5	3	10	4	.	.	.	7	1	3	.	12	3	2	.	.	.	.	.	.	.	.	.	.	.	.	80
Souilly (St. mil.)	.	.	.	13	4	6	3	11	9	2	1	.	4	9	5	.	7	7	8	.	.	.	.	.	.	.	.	2	.	.	.	89
Mourmelon-le-Gr	.	.	.	18	14	1	10	8	3	.	.	.	1	2	2	.	10	2	23	.	.	.	3	.	.	.	0	.	.	.	.	97
Maignelay	.	.	.	1	6	.	.	26	3	.	.	.	.	.	.	.	6	1	.	.	.	.	.	.	.	.	.	.	.	.	.	42
Lihus	.	.	.	0	29	.	.	48	.	.	.	.	.	0	.	.	3	.	.	.	.	.	.	.	.	.	.	.	.	.	.	81
Beauvais (C. M.)	.	.	4	8	.	.	12	9	.	.	.	.	1	.	.	4	.	.	.	.	.	.	.	.	.	.	.	.	.	.	.	38
Noailles	.	.	1	2	.	.	29	1	.	.	.	.	.	.	.	6	.	.	.	.	.	.	.	.	.	.	.	.	.	.	.	39
Pontoise-St-Ouen-l'Aum. (écl.)	.	.	0	11	.	.	0	26	1	.	.	.	0	0	.	.	3	.	.	.	.	.	.	.	.	.	.	.	.	.	.	43

STATIONS.	1	2	3	4	5	6	7	8	9	10	11	12	13	14	15	16	17	18	19	20	21	22	23	24	25	26	27	28	29	30	31	TOTAL.
BASSIN DE LA SEINE (suite).																																
Fontaines	.	9	6	22	5	2	3	.	1	.	.	3	1	1	.	4	1	.	.	.	.	.	.	.	.	.	13	.	.	.	.	70
Charny	.	.	17	6	8	2	5	0	.	.	.	.	.	1	.	.	6	.	.	.	.	.	.	.	.	.	.	1	.	.	.	45
Grignon	.	.	17	12	5	.	9	2	.	.	.	.	5	.	1	.	8	.	.	.	.	.	.	.	.	.	.	.	.	.	.	60
Montargis	.	7	16	14	5	8	3	2	.	.	.	3	.	4	.	11	.	.	.	.	.	.	.	.	.	.	.	.	.	.	.	72
Nemours (P. C.)	.	.	22	20	2	5	3	.	.	.	.	.	.	.	.	.	6	.	.	.	.	.	.	.	.	.	.	.	.	.	.	57
Courville	.	.	.	4	4	1	18	16	.	.	.	.	.	.	.	.	.	.	.	.	.	.	.	.	.	.	.	7	.	.	.	50
Senonches	.	.	.	.	7		26	5	.	.	.	.	1	.	.	.	.	.	.	.	.	.	.	.	.	.	.	.	.	.	.	39
Dreux	.	.	2	.	0		1	30	3	.	.	.	0	.	.	1	.	.	.	.	.	.	.	.	.	.	5	.	.	.	.	42
Forêt du Perche (La Foucaudière)	.	.	.	1	1	.	1	42	0	.	.	.	1	1	.	.	.	.	.	.	.	.	.	.	.	.	.	.	.	.	.	47
Les Essarts	.	.	4	1	.	0	36	4	.	.	0	.	1	.	.	0	.	.	.	.	.	.	.	.	.	.	.	.	.	.	.	47
La Bonneville	.	.	5	0	.	0	2	20	.	.	.	1	1	.	.	0	.	.	.	.	.	.	.	.	.	.	.	.	.	.	.	29
Val-Joyeux (Obs. magn.)	.	.	.	1	1	.	.	22	5	.	.	.	1	2	0	.	3	.	.	.	.	.	.	.	.	.	.	1	.	.	.	37
Chaumont-en-Vexin	.	.	.	10	8	.	1	24	.	.	.	.	.	1	.	.	2	.	.	.	.	.	.	.	.	.	.	.	.	.	.	45
Gournay-en-Bray (P. C.)	.	.	.	.	8	.	.	30	.	.	.	.	.	0	.	.	.	0	.	.	.	.	.	.	.	.	.	.	.	.	.	38
Buchy	.	.	.	7	.	.	4	27	.	.	.	.	.	.	.	.	4	.	.	.	.	.	.	.	.	.	.	.	.	.	.	42
Rouen (île Lacroix)	.	.	.	8	0	.	4	36	.	.	.	.	0	1	.	.	1	.	.	.	.	.	.	.	.	.	.	.	.	.	.	50
Bolbec	.	.	.	1	.	.	2	21	.	.	.	.	1	2	.	.	4	1	.	.	.	.	.	.	.	.	.	.	.	.	.	31
Le Havre (r. des Ormeaux)	.	.	1	1	0	5	0	5	.	.	.	0	1	1	.	1	4	0	.	.	.	.	.	.	.	.	.	.	.	.	.	20
Le Neubourg	.	.	.	5	4	.	2	3	0	.	.	.	1	1	.	.	1	0	.	.	.	.	.	.	.	.	.	.	.	.	.	18
BASSINS ENTRE LA SEINE ET LA POINTE DE BRETAGNE.																																
Lisieux (C. M.)	.	.	.	0	.	.	1	38	.	.	.	1	3	1	.	.	1	.	0	.	.	.	.	.	.	.	.	.	.	.	.	45
Trouville	1	.	.	3	.	.	3	10	0	.	2	.	1	1	.	.	1	1	0	.	.	.	.	.	.	.	.	.	.	.	.	23
Caen (C. M.)	0	.	.	1	.	.	1	11	0	.	.	0	0	1	0	.	1	0	.	.	.	.	.	.	.	.	.	.	.	.	.	15
Ste-Honorine-du-Fay	.	.	1	0	.	0	6	7	.	0	0	0	1	1	0	0	2	0	0	.	.	.	0	.	.	.	0	.	.	.	.	19
Vire (Collège)	.	.	.	3	.	.	9	18	.	.	.	.	1	2	.	.	1	.	.	.	.	.	.	.	.	.	.	.	.	.	.	35
Trévières	1	.	.	.	.	.	1	8	.	.	.	0	3	1	.	.	2	.	0	.	.	.	.	.	.	.	.	.	.	.	.	16
Cherbourg (Obs.)	.	.	2	.	.	0	7	.	.	.	.	2	0	.	.	1	2	0	.	.	.	.	.	.	.	.	.	.	.	.	.	14
Coutances	.	.	2	.	.	.	11	.	.	.	.	12	.	.	.	.	7	.	.	.	.	.	.	.	.	.	.	.	.	.	.	32
Louvigné-du-Désert	.	.	6	.	.	2	9	11	.	.	.	1	2	.	.	.	2	.	.	.	.	.	.	.	.	.	.	.	.	.	.	34
Trans	0	.	1	4	0	3	14	13	.	2	0	2	1	.	.	.	1	.	.	.	.	.	.	.	.	.	.	.	.	.	.	41
St-Méloir-des-Ondes	.	.	.	.	.	.	4	5	.	.	.	.	1	1	.	.	.	.	.	.	.	.	.	.	.	.	.	.	.	.	.	11
Ploumanach (M. Eiffel)	.	.	4	.	.	4	.	.	.	.	.	.	.	.	.	.	.	.	.	.	.	.	.	.	.	.	.	.	.	.	.	8
Roches-Douvres (ph.)	.	1	.	.	.	4	.	.	.	.	.	.	.	.	.	.	.	.	.	.	.	.	.	.	.	.	.	.	.	.	.	5
BASSINS DU SUD DE LA BRETAGNE ; BASSIN DE LA VILAINE.																																
Brest (Obs.)	.	7	.	.	.	7	1	.	0	0	.	3	1	0	.	1	.	.	.	.	.	.	.	.	.	.	.	.	.	.	2	21
Callac	.	.	8	1	1	6	14	12	.	.	.	2	1	.	.	.	.	.	.	.	.	.	.	.	.	.	.	.	.	.	.	45
Corlay	.	.	9	.	.	.	12	.	.	.	.	.	.	.	.	.	.	.	.	.	.	.	.	.	.	.	.	.	.	.	.	21
Glomel	.	3	1	.	.	18	3	.	.	.	.	.	1	.	.	.	.	.	.	.	.	.	.	.	.	.	.	.	.	.	.	26
Châteaulin	.	.	6	5	.	3	10	5	.	.	.	4	.	.	.	.	.	.	.	.	.	.	.	.	.	.	.	.	.	.	.	33
Quimper (E. N.)	.	.	4	1	1	0	8	17	.	.	1	.	5	.	.	.	.	.	.	.	.	.	.	.	.	.	.	.	.	.	.	36
Pontivy (Récollets)	.	.	.	.	.	.	19	3	.	.	.	.	1	.	.	.	.	.	.	.	.	.	.	.	.	.	.	.	.	.	.	23
Lorient (Obs.)	.	.	.	.	.	1	23	.	.	.	.	4	1	1	.	.	.	.	.	.	.	.	.	.	.	.	.	.	.	.	.	30
Vannes (P. C.)	.	.	.	.	.	14	17	.	.	.	.	7	.	.	.	.	.	.	.	.	.	.	.	.	.	.	.	.	.	.	.	38
Belle-Isle (ph.)	.	.	.	.	.	.	0	12	.	.	.	.	0	.	.	.	.	.	.	.	.	.	.	.	.	.	.	.	.	.	.	12
St-Christophe-des-Bois	.	.	1	.	1	.	9	.	.	.	.	.	3	.	.	.	.	.	.	.	.	.	.	.	.	.	.	.	.	.	.	14
Mordelles	.	.	.	1	.	.	6	11	.	.	.	.	.	.	.	.	.	.	.	.	.	.	.	.	.	.	.	.	.	.	.	17
Rennes (P. C.)	.	.	.	.	.	.	14	14	.	.	.	.	2	.	.	.	.	.	.	.	.	.	.	.	.	.	.	.	.	.	.	30

STATIONS.	1	2	3	4	5	6	7	8	9	10	11	12	13	14	15	16	17	18	19	20	21	22	23	24	25	26	27	28	29	30	31	TOTAL.
BASSINS DU SUD DE LA BRETAGNE ; BASSIN DE LA VILAINE (suite).																																
Montfort	.	.	.	.	.	.	7	7	.	.	.	.	2	.	.	.	.	.	.	.	.	.	.	.	.	.	.	.	.	.	.	17
Plélan	.	.	.	.	.	.	14	14	.	.	.	.	.	.	.	.	.	.	.	.	.	.	.	.	.	.	.	.	.	.	.	28
La Guerche	.	.	8	.	.	1	5	17	.	.	.	.	3	.	.	.	.	.	.	.	.	.	.	.	.	.	.	.	.	.	.	34
Plessé	.	.	.	.	.	.	.	4	12	.	.	.	12	1	.	.	.	.	.	.	.	.	.	.	.	.	.	.	.	.	.	30
BASSIN DE LA LOIRE.																																
Le Puy (Villa Mondon), Mme Baldit	.	.	67	11	12	.	.	5	1	4	1	.	.	.	.	.	.	.	.	0	.	.	.	6	1	.	0	.	5	.	.	113
Saint-Paulien (C. M.)	.	.	10	17	23	1	0	3	.	5	2	0	.	.	.	.	.	.	.	.	.	.	.	7	.	.	0	.	.	.	.	68
St-Étienne (P. C.)	.	1	3	20	49	.	.	3	.	3	1	.	.	.	1	.	.	.	.	.	.	.	.	11	3	.	.	13	4	.	.	114
Montbrison (P. C.)	.	2	.	13	20	.	.	.	.	5	.	.	.	1	.	.	.	.	.	.	.	.	.	24	.	.	2	4	.	.	.	71
Noirétable	.	6	13	20	12	6	12	.	38	.	.	.	.	.	6	6	.	.	.	.	.	.	.	.	.	.	.	6	.	.	.	125
Roanne (P. C.)	.	.	9	18	46	.	1	.	5	27	.	1	.	.	.	.	1	.	.	.	.	.	.	.	.	.	.	.	16	.	.	124
Digoin (P. C.)	.	.	2	20	49	1	2	4	5	6	.	.	.	.	.	.	2	.	.	.	.	.	.	.	.	.	.	.	5	.	.	97
Montceau-les-M	.	3	23	57	4	.	3	.	23	.	.	.	.	.	.	.	1	.	.	.	.	.	4	.	.	.	3	6	.	.	.	127
Arnay-le-Duc	.	9	12	36	11	2	1	17	5	.	.	.	4	.	.	1	0	.	.	.	.	.	.	.	.	.	.	6	.	.	.	104
Luzy (P. C.)	.	.	2	14	36	3	1	4	19	7	.	.	.	.	.	.	.	.	.	.	.	.	.	3	.	.	.	.	3	.	.	93
Châtillon-en-Bazois (P. C.)	.	.	18	6	20	.	1	.	16	13	.	.	1	.	2	.	2	.	.	.	.	.	.	18	.	.	.	.	.	.	.	98
Prémery (P. C.)	.	.	23	4	15	1	1	4	7	4	.	0	2	1	1	.	2	1	.	.	.	.	.	1	1	.	.	3	.	.	.	69
Mercoire	.	.	.	.	.	24	.	2	.	.	1	2	.	1	.	.	.	.	.	10	.	.	1	.	.	.	2	3	3	.	.	49
Murat	1	4	3	15	12	3	.	5	3	23	1	1	1	.	.	.	.	.	.	.	.	.	.	2	1	.	.	.	4	.	.	78
Ambert		6	4	38	19	.	2	.	6	16	1	.	.	.	.	.	.	.	.	.	.	.	4	.	.	.	.	4	10	.	.	111
Puy-de-Dôme (Obs.)	.	.	4	31	37	1	2	.	17	9	.	.	1	0	2	.	0	4	0	0	.	.	9	0	0	0	5	11	0	.	.	135
Clermont-Ferrand (Obs.)	.	7	5	25	23	.	1	.	2	15	0	.	.	.	.	.	.	1	.	.	.	.	1	1	.	.	.	28	.	.	.	109
Pontgibaud (P. C.)	.	.	27	30	41	3	1	3	7	6	2	.	.	.	1	.	.	3	.	.	.	.	.	2	.	.	.	4	2	.	.	133
Vichy (P. C.)	.	1	10	38	35	.	.	3	5	23	.	.	.	.	.	.	.	.	.	.	.	.	.	.	.	.	.	23	3	.	.	141
Moulins (P. C.)	.	1	11	11	51	.	3	2	11	6	.	.	.	.	.	.	.	.	.	.	.	.	.	.	.	.	.	.	.	.	.	95
Veilat (Cte de Franchesse)	.	.	11	1	37	.	2	11	1	.	.	.	.	.	.	.	.	.	.	.	.	.	.	.	.	.	.	6	.	.	.	69
Chénérailles	.	.	5	32	30	.	1	.	5	0	.	.	.	.	.	.	.	.	.	.	.	.	.	.	.	.	.	8	.	.	.	82
Lamaids	.	4	.	34	.	.	3	15	6	.	.	.	.	.	.	.	.	.	.	.	.	.	.	.	.	.	.	.	.	.	.	61
Montluçon (C. M.)	.	.	17	2	18	.	.	.	21	.	.	.	.	.	.	.	.	.	.	.	.	.	.	.	.	.	.	1	.	.	.	59
Issoudun	.	.	20	20	9	1	4	.	.	.	.	.	1	.	.	.	.	2	.	.	.	.	.	.	.	.	.	.	.	.	.	57
Bourges (E. N.)	.	.	10	26	14	.	3	4	2	.	.	.	1	.	0	.	1	.	.	.	.	.	.	.	.	.	.	7	.	.	.	68
Romorantin	.	.	.	16	14	1	9	3	.	.	.	.	2	.	2	.	.	.	.	.	.	.	.	.	.	.	.	.	.	.	.	47
La Châtre (M. Rouet)	.	1	39	4	32	6	0	5	1	.	.	0	.	1	.	.	.	.	.	.	.	.	.	.	.	.	.	5	.	.	.	93
Châteauroux (St.agr.)	.	0	18	8	12	0	6	2	.	.	.	.	1	.	1	.	1	.	.	.	.	.	.	.	.	.	.	.	.	.	.	48
Loches (C. M.)	.	.	8	3	7	.	5	5	.	.	.	.	.	.	.	.	.	.	.	.	.	.	.	.	.	.	.	.	.	.	.	29
Felletin	.	.	7	1	23	2	1	1	9	4	.	.	.	.	2	.	.	.	.	.	.	.	.	.	1	.	.	20	.	.	.	70
Guéret (E. N.)	.	1	28	3	17	.	6	1	6	.	.	.	1	1	0	.	0	.	.	.	.	.	.	.	.	.	.	15	.	.	.	79
Magnac-Laval	.	0	39	1	3	.	7	2	15	.	.	.	.	1	1	.	.	1	.	.	.	.	.	.	.	.	.	0	.	.	2	71
Dun-le-Palleteau	.	.	49	3	6	.	5	1	6	4	.	.	.	.	1	.	.	3	.	.	.	.	.	.	.	.	.	.	1	.	.	79
Montmorillon	.	.	15	4	3	.	8	3	.	.	.	.	.	.	.	.	.	.	.	.	.	.	.	.	.	.	.	.	.	.	.	33
Le Blanc	.	.	21	10	5	.	14	4	.	.	.	.	.	.	2	.	.	.	.	.	.	.	.	.	.	.	.	.	.	.	.	56
Mézières-en-Brenne	.	8	17	12	9	.	7	1	.	.	.	.	2	.	.	.	.	.	.	.	.	.	.	.	.	.	.	.	.	.	.	56
Eymoutiers	.	.	3	.	22	.	8	.	16	.	.	.	3	2	.	.	.	.	.	.	.	.	.	.	.	.	.	4	8	.	.	65
St-Germain-les-B	.	3	14	8	5	3	15	2	.	.	.	.	.	3	.	.	.	.	.	.	.	.	.	.	.	.	1	.	.	.	.	55
Limoges (M. Geneste)	.	.	4	.	5	.	12	.	.	.	.	.	.	.	.	.	.	.	.	.	.	.	.	.	.	.	.	.	.	.	.	22
Chabanais	.	.	5	.	1	.	12	3	7	.	.	.	.	6	0	.	.	0	.	.	.	.	.	.	.	.	.	.	.	.	.	33
Montamisé (Mme Farcy)	.	.	2	2	.	1	6	3	.	.	.	.	0	0	.	.	0	.	.	.	.	.	.	.	.	.	.	.	.	.	.	13
Rilly	.	.	9	3	.	6	5	.	.	.	.	.	.	.	.	.	.	.	.	.	.	.	.	.	.	.	.	.	.	.	.	23
Givry	.	.	21	2	6	.	.	2	10	.	.	.	1	.	.	.	.	.	.	.	.	.	.	.	.	.	.	5	.	.	.	48

STATIONS.	1	2	3	4	5	6	7	8	9	10	11	12	13	14	15	16	17	18	19	20	21	22	23	24	25	26	27	28	29	30	31	TOTAL.
BASSIN DE LA LOIRE (suite).																																
Saint-Satur	.	.	3	19	13	.	3	2	0	.	.	.	2	.	.	.	.	2	.	.	.	.	.	.	.	.	.	4	.	.	.	50
Coullons	.	.	.	19	24	.	11	2	.	.	.	.	3	.	.	.	2	.	.	.	.	.	.	.	.	.	.	.	.	.	.	61
Orléans (E. N.)	.	.	6	0	6	0	7	4	.	.	.	.	2	0	.	.	1	.	.	.	.	.	.	.	.	.	.	.	.	.	.	27
Blois (E. N.)	.	.	7	0	26	0	10	2	.	.	.	.	2	.	.	.	0	.	.	.	.	.	.	.	.	.	.	.	.	.	.	48
Tours (Portillon)	.	.	5	3	7	.	5	5	.	.	.	.	.	.	.	.	.	.	.	.	.	.	.	.	.	.	.	.	.	.	.	26
Châteaudun (M. Roger)	.	0	13	8	.	5	20	13	0	.	0	.	0	0	.	0	.	.	.	.	.	.	.	.	.	.	0	.	.	.	.	59
Authon-du-Perche	.	.	1	4	5		6	5	15	.	.		2	5	.	.	.	.	.	.	.	.	.	.	.	.	.	.	.	.	.	42
Vendôme (P. C.)	1	.	2	11	30	.	4	9	7	.	.	.	2	.	.	.	.	.	.	.	.	.	.	.	.	.	.	.	.	.	.	64
Noyant	.	.	3	13	5	.	2	15	2	.	.	.	.	.	.	.	1	.	.	.	.	.	.	.	.	.	.	.	.	.	.	41
St-Mard-de-Réno (Beauvilliers)	.	.	.	1	2	.	2	27	0	.	.	.	2	1	.	.	.	.	.	.	.	.	.	.	.	.	.	.	.	.	.	36
Nogent-le-Rotrou	.	.	1	3	1	.	1	18	12	.	.	1	0	.	.	1	0	.	.	.	.	.	.	.	.	.	.	.	.	.	.	36
Grez-en-Bouëre	.	.	.	2	.	7	16	1	.	.	.	0	0	.	.	1	.	.	.	.	.	.	.	.	.	.	.	.	.	.	.	27
Le Mans (Gaz)	.	.	.	3	3	.	2	26	2	.	.	.	0	.	.	.	.	.	.	.	.	.	.	.	.	.	.	.	.	.	.	37
Ambrières	.	.	.	3	1	.	5	32	.	.	.	.	1	.	.	.	1	0	.	.	.	.	.	.	.	.	.	.	.	.	.	43
Évron	.	.	3	6	.	.	23	5	.	.	.	.	.	.	.	.	.	.	.	.	.	.	.	.	.	.	.	.	.	.	.	37
Château-Gontier	.	.	.	.	.	.	5	17	.	.	0	.	.	.	.	.	.	.	.	.	.	.	.	.	.	.	.	.	.	.	.	23
Segré	.	.	.	1	1	.	5	19	2	.	.	.	.	.	.	.	.	.	.	.	.	.	.	.	.	.	.	.	.	.	.	28
Nantes (Obs.)	.	.	.	.	.	1	27	2	.	.	.	1	1	0	.	.	0	.	.	.	.	.	.	.	.	.	.	.	.	.	.	32
Saint-Nazaire	.	.	.	.	.	.	1	34	.	.	.	.	2	.	1	.	.	.	.	.	.	.	.	.	.	.	.	.	.	.	.	38
Fontevrault	.	.	.	.	6	.	.		11	.	.	.	.	.	.	.	.	.	.	.	.	.	.	.	.	.	.	.	.	.	.	17
Les Ponts-de-Cé (St-Aubin)	1	.	1	0	2	.	9	9	9	.	.	0	0	0	0	.	0	.	.	.	.	.	.	.	.	.	.	.	.	.	.	31
La Pommeraye	.	.	0	.	4	.	8	13	1	.	.	0	1	.	0	.	.	.	.	.	.	.	.	.	.	.	.	.	.	.	.	28
Champtoceaux	.	.	.	.	.	.	3	21	.	.	.	.	1	.	.	.	.	.	.	.	.	.	.	.	.	.	.	.	.	.	.	25
Les Herbiers	.	.	3	.	2	.	10	12	.	.	.	.	1	.	.	.	.	.	.	.	.	.	.	.	.	.	.	.	.	.	.	27
Montaigu	.	.	.	.	.	.	9	22	.	.	.	.	.	.	1	.	.	.	.	.	.	.	.	.	.	.	.	.	.	.	.	32
Clisson	.	.	.	.	.	.	9	16	.	.	.	.	.	.	.	.	.	.	.	.	.	.	.	.	.	.	.	.	.	.	.	26
BASSINS ENTRE LA LOIRE ET LA GIRONDE.																																
Pointe St-Gildas (Sém.)	.	.	.	.	.	0	14	9	.	.	.	0	1	.	.	.	.	.	.	.	.	.	.	.	.	.	.	.	.	.	.	24
Les Sables-d'Olonne	.	.	.	.	.	0	9	14	.	.	.	.	.	.	.	.	.	.	.	.	.	.	.	.	.	.	.	.	.	.	.	23
Luçon	.	.	.	.	1	.	10	11	.	.	.	.	2	.	1	.	.	.	.	.	.	.	.	.	.	.	.	.	.	.	.	24
Boisragon (Cne de Breloux)	.	.	2	3	2	1	8	8	1	.	.	.	1	2	.	.	.	.	.	.	.	.	.	.	.	.	.	.	.	.	.	28
Niort (Comporté)	.	.	1	1	2	.	6	12	2	.	.	.	0	.	1	.	.	.	.	.	.	.	.	.	.	.	.	.	.	.	.	25
La Rochelle (P. C.)	.	.	.	.	.	.	2	16	.	.	.	.	.	.	.	.	.	.	.	.	.	.	.	.	.	.	.	.	.	.	.	18
Angoulême (E. N.)	.	1	.	2	5	.	18	2	1	.	.	.	1	0	.	.	.	.	.	.	.	.	.	.	.	.	.	.	.	.	.	28
Barbezieux	.	.	.	.	9	2	18	1	5	.	.	.	.	3	.	.	.	.	.	.	.	.	.	.	.	.	.	.	.	.	.	38
Guimps (M. Gardy)	.	.	0	8	3	.	16	0	4	.	.	.	3	1	.	.	.	.	.	.	.	.	.	.	.	.	.	0	.	.	.	35
Cognac	.	.	3	.	8	.	9	1	7	.	.	.	.	5	.	.	.	.	.	.	.	.	.	.	.	.	.	.	.	.	.	33
Civray	.	.	3	8	2	.	4	5	1	.	.	.	.	2	1	.	.	2	.	.	.	.	.	.	.	.	.	.	.	.	.	27
Rochefort-s.-M. (Obs.)	.	.	.	2	1	.	8	2	2	.	.	.	3	1	.	.	.	.	.	.	.	.	.	.	.	.	.	.	.	.	.	17
BASSIN DE LA GIRONDE.																																
Messeix-les-M	.	.	22	17	28	2	1	5	20	5	7	0	.	.	5	.	.	0	.	.	.	.	.	8	.	.	.	2	3	.	.	126
Saignes	.	.	20	13	23	.	11	16	10	6	.	9	.	4	6	.	.	.	.	.	.	.	.	.	.	.	.	.	.	.	.	115
Combemaury	.	.	6	14	30	1	1	3	5	28	1	.	.	0	.	.	.	.	.	.	.	.	.	.	.	.	1	.	1	.	.	90
Montfaucon	.	.	16	15	3	.	6	16	19	.	.	.	.	2	.	.	.	.	.	.	.	.	.	.	.	.	1	2	.	.	.	80
Brive (Collège)	.	.	4	8	3	.	2	3	4	11	.	.	.	.	.	.	.	.	.	.	.	.	.	2	.	.	.	1	4	.	.	41
La Boissière (Cne du Bugue)	.	5	10	.	9	4	1	1	9	11	.	.	.	1	.	.	.	.	.	.	.	.	.	.	.	.	.	.	0	.	.	51
Manaurie	2	11	1	14	.	2	2	15	10	.	.	.	0	.	.	.	.	.	.	.	.	.	.	.	.	.	.	3	.	.	.	61
St-Avit-du-Moiron	.	.	4	.	10	.	4	2	.	13	.	.	.	.	.	.	.	.	.	.	.	.	.	.	.	.	1	.	.	.	.	33

STATIONS.	1	2	3	4	5	6	7	8	9	10	11	12	13	14	15	16	17	18	19	20	21	22	23	24	25	26	27	28	29	30	31	TOTAL.
BASSIN DE LA GIRONDE (suite).																																
Périgueux (E. N.)..	.	.	9	2	4	.	7	12	1	.	.	.	.	.	0	0	.	.	0	.	.	.	.	.	.	.	1	.	.	.	.	36
Chalais.....	.	3	0	.	6	.	18	0	1	.	.	.	.	.	.	.	.	.	.	.	.	.	.	.	.	.	.	.	.	.	.	29
Cavignac.....	.	5	.	.	5	.	19	4	.	.	.	.	.	.	.	.	.	.	.	.	.	.	.	.	.	.	.	.	2	.	.	35
Le Bleymard.....	.	.	3	30	6	2	7	8	.	.	.	.	.	.	.	.	.	.	.	.	.	.	6	.	.	2	3	.	.	.	.	66
Monde (P. C.).....	.	.	.	20	37	1	.	.	10	.	2	.	.	.	.	.	.	.	.	.	.	.	.	2	.	.	1	17	.	.	2	91
Nasbinals.....	.	.	.	22	32	.	.	.	3	4	2	.	.	.	.	.	.	.	.	.	.	.	.	.	.	.	2	3	2	.	.	72
Entraygues.....	.	.	.	72	34	12	.	.	.	24	.	.	.	.	.	.	.	.	.	.	.	.	.	.	.	.	.	.	.	.	.	142
Figeac (S. hy.)....	.	.	10	20	30	2	.	14	3	35	.	.	.	2	.	.	.	.	.	.	.	.	.	.	.	.	2	5	2	.	.	125
Cahors (P. C.)....	.	.	15	7	13	.	.	2	13	34	1	.	.	3	.	.	.	.	.	.	.	.	.	1	.	.	1	20	.	.	.	111
Villeneuve-s.-Lot (C. M.).	0	2	3	11	9	.	0	2	6	27	1	.	.	4	.	.	.	.	.	.	.	.	.	.	.	.	2	.	.	.	.	69
Pont-de-Montvert.	.	.	.		49	.	.	2	.	.	.	.	.	.	.	.	.	.	.	.	.	.	1	.	.	.	5	.	.	2	58
Séverac-le-Château	.	.	.	45	21	.	2	.	8	.	.	.	.	.	.	.	.	.	.	.	.	.	.	.	.	.	7	9	.	6	3	102
Lacaune (M. Mettey ..	.	1	.	18	46	1	.	.	.	.	.	.	.	.	.	.	.	.	.	.	.	.	4	.	.	.	18	18	7	.	.	113
Labruguière.....	.	.	.	24	44	.	.	.	.	.	.	.	.	.	.	.	.	.	.	.	.	.	.	.	.	.	18	21	26	.	.	133
Castres.....	.	.	.	22	50	0	.	.	.	.	.	.	.	.	.	.	.	.	.	.	.	.	0	.	.	.	7	3	17	.	.	100
Grésigne (Cte de Montans).	2	.	27	18	26	.	.	.	4	8	.	.	.	.	.	.	.	.	.	.	.	.	1	.	.	.	3	1	.	.	.	89
Carmaux.....	1	.	2	15	44	1	.	.	.	21	1	.	.	1	.	.	.	.	.	.	.	.	7	.	.	.	2	2	2	.	.	99
Montauban (E. N.).	2	.	36	12	1	.	.	1	24	5	.	.	.	.	.	.	.	.	.	.	.	.	.	.	.	.	3	18	.	.	.	101
Puylagarde.....	.	.	35	29	33	1	.	0	3	38	.	.	.	.	2	.	.	.	.	.	.	.	.	.	.	.	3	14	3	.	.	159
La Française.....	.	2	7	12	2	.	1	.	21	.	.	.	.	1	.	.	.	.	.	.	.	.	.	.	.	.	2	6	.	.	.	54
Arreau.....	3	.	.	10	.	.	.	.	.	4	7	.	.	.	.	.	.	.	1	3	6	12	.	.	.	.	10	18	22	17	.	113
Tarascon-s.-Ariège.	.	16	.	3	6	.	.	.	.	.	.	.	.	.	2	.	.	.	7	2	.	.	18	21	.	.	.	78	52	6	.	212
Teilhet (Rieucros)..	.	6	.	.	34	.	.	.	.	.	.	.	.	.	.	.	.	.	.	.	.	.	15	.	.	.	.	60	51	.	.	167
Le Bosc (Ariège)..	15	2	26	1	.	.	.	.	.	5	1	.	.	2	1	.	.	.	.	.	.	24	4	.	.	.	32	14	.	6	.	132
Belpech (M. Ferrand)	8	.	38	10	.	.	.	.	.	.	.	.	.	.	.	.	.	.	.	.	.	9	.	.	.	0	57	64	2	.	.	187
Masseube.....	.	.	13	25	12	.	.	.	17	16	2	.	.	.	.	.	.	.	.	.	.	.	.	.	.	.	8	6	8	12	.	120
Auch (P. C.).....	.	.	5	8	54	.	.	.	.	7	22	2	.	.	.	.	.	.	.	.	.	.	.	.	.	.	5	1	13	.	.	118
Vic-Fezensac.....	2	13	18	10	17	.	.	.	1	22	1	.	.	.	.	.	.	.	.	.	.	.	.	.	.	.	1	1	10	.	0	98
Agen (P. C.).....	.	3	3	10	.	.	.	1	20	19	.	.	.	3	.	.	.	.	.	.	.	.	.	.	.	.	.	2	.	.	.	60
Budos.....	0	2	3	.	20	1	3	1	.	15	.	.	.	1	.	.	.	.	.	.	.	.	.	.	.	.	1	.	.	.	.	47
Bordeaux-Floirac (Obs.).	.	10	0	2	8	3	7	1	.	.	.	.	.	.	.	.	.	.	.	.	.	.	.	.	.	.	.	.	.	.	.	32
Château-Lafite (Pauillac).	.	7	4	2	14	.	14	2	3	.	.	.	.	1	.	.	.	.	.	.	.	.	.	.	.	.	.	.	.	.	.	46
Pointe-de-Grave...	.	.	.	.	6	.	6	1	1	.	.	.	.	3	.	.	.	.	.	.	.	.	.	.	.	.	.	.	.	.	.	17
BASSINS ENTRE LA GIRONDE ET LES PYRÉNÉES.																																
Hourtin (ph.).....	.	0	2	7	6	.	9	2	9	.	.	.	.	3	0	.	.	.	.	.	.	.	.	.	.	.	.	.	.	.	.	38
Arcachon (C. M.)..	.	11	3	6	13	.	7	3	.	.	.	.	.	.	.	.	.	.	.	.	.	.	.	.	.	.	.	.	.	.	.	43
Belin.....	0	9	3	.	11	.	3	1	.	6	1	.	.	2	.	.	.	.	.	.	.	.	.	.	.	.	1	.	.	.	.	37
Pic-du-Midi (Obs.).	.	8	1	5	9	0	.	5	.	1	2	2	.	.	.	.	.	.	.	2	.	6	8	.	.	.	.	31	29	.	4	114
Bagnères-de-B. (Obs.)	1	8	5	6	18	.	.	3	3	13	3	4	.	2	5	.													50	.	.	121
Argelès.....	7	.	5	10	.	.	3	2	12	.	2	.	.	.	.	.	.	.	2	.	1	1	.	.	.	25	20	23	14	.	4	132
Pau (Château)....	8	14	16	28	.	.	8	.	10	.	.	.	.	.	.	.	.	.	.	.	.	.	.	.	.	12	16	4	.	.	.	116
Oloron.....	4	.	8	17	32	.	.	5	9	.	.	.	.	.	.	.	.	.	.	.	.	.	.	.	.	.	16	16	.	5	.	112
Riscle.....	3	5	13	17	18	.	.	.	.	35	2	3	.	.	.	.	.	.	.	.	.	.	.	.	.	.	.	1	.	7	12	117
Tartas.....	9	3	.	.	1	.	.	.		37		1	.	5	.	.	.	.	.	.	.	.	.	.	.		2	.	.	.	.	57
Bayonne.....	.	1	26	13	18	.	.	.	28	8	.	.	.	.	.	.	.	.	.	.	.	.	.	.	.	.	2	14	.	.	.	110

STATIONS.	1	2	3	4	5	6	7	8	9	10	11	12	13	14	15	16	17	18	19	20	21	22	23	24	25	26	27	28	29	30	31	TOTAL.
BASSINS ENTRE LES PYRÉNÉES ET LE RHÔNE.																																
Col de Puymorens.	3	.	1	8	.	.	.	.	.	.	1	.	.	7	.	.	.	.	.	1	10	21	6	.	.	.	23	56	8	3	.	148
Prats-de-Mollo (P.C.).	.	.	.	7	.	.	.	.	.	.	.	6	.	.	7	.	.	.	.	6	27	23	16	.	.	.	.	7	.	.	.	99
Céret (P. C.).....	1	.	.	15	.	.	.	.	.	.	.	.	.	2	.	.	.	.	2	.	8	5	4	.	.	.	3	.	.	1	.	41
Serdinya.....	.	.	.	15	.	.	.	.	.	.	.	.	.	.	.	.	.	.	.	60	10	.	25	.	.	.	20	25	.	.	.	155
Perpignan (Obs.)..	0	.	.	48	.	.	.	0	.	.	.	.	.	8	.	.	.	.	.	.	.	0	.	.	.	.	23	.	.	.	.	80
Maury.....	.	16	.	2	16	.	.	.	0	.	.	.	.	.	.	.	.	.	.	.	.	.	1	.	.	.	.	45	5	.	.	85
Cap Béar (ph).....	.	.	.	3	.	.	.	.	.	.	.	.	.	1	.	.	.	.	.	.	1	.	.	.	.	.	4	.	1	.	.	9
Quillan.....	5	.	.	5	.	.	.	.	.	.	.	.	.	.	.	.	.	.	.	.	.	1	.	.	.	.	20	12	.	.	.	43
Limoux.....	4	.	.	10	.	.	.	.	.	.	.	.	.	.	.	.	.	.	.	.	.	2	1	.	.	.	32	19	.	.	.	68
Castelnaudary (P. C.)	6	.	16	36	3	.	.	.	2	1	.	.	.	.	.	.	.	.	.	.	.	4	.	.	.	1	34	30	2	.	.	135
Narbonne (Collège)	3	.	.	12	.	.	.	.	.	.	.	.	.	.	.	.	.	.	.	.	.	.	.	.	.	.	4	.	.	.	.	19
L'Escandolgue.....	.	.	.	38	.	.	.	.	.	.	.	.	.	.	.	.	.	.	.	.	.	.	4	.	.	.	12	.	.	.	.	54
Blandas.....	.	.	.	.	47	3	.	.	.	.	.	.	.	.	.	.	.	.	.	.	.	.	.	22	.	.	7	20	.	.	.	99
Valleraugue.....	.	.	.	.	19	.	.	.	.	.	.	.	.	.	.	.	.	.	.	.	.	.	6	.	.	.	3	12	.	.	.	40
Col de la Cardonnille	.	.	.	.	17	.	.	.	.	.	.	.	.	.	.	.	.	.	.	.	.	.	.	9	.	.	3	.	.	.	.	29
Saint-Mathieu-de-Tréviers	.	.	.	.	10	.	.	.	3	.	.	.	.	.	.	.	.	.	.	.	.	.	8	.	.	.	6	.	.	5	.	32
Béziers.....	2	.	.	15	.	.	.	.	.	.	.	.	.	.	.	.	.	.	.	.	.	.	8	.	.	.	5	.	.	.	.	30
BASSIN DU RHÔNE.																																
Pontailler-s.-Saône	.	12	17	8	30	.	13	2	19	.	.	4	3	.	.	.	7	.	.	.	.	.	.	26	1	.	.	4	.	.	.	145
Vesoul (E. N.)....	.	2	4	8	38	.	17	2	18	14	.	.	3	0	1	.	18	.	.	.	.	.	.	.	.	.	35	2	.	.	.	163
Vioménil (S. hy.)..	.	.	3	3	22	7	1	3	25	13	.	.	2	1	2	6	.	0	.	.	.	.	1	.	.	.	.	.	.	.	.	89
Fontenoy-le-Ch.(S.hy.)	.	0	9	14	25	.	2	28	3	1	.	0	6	3	.	13	.	1	.	.	.	.	5	.	.	.	4	.	.	.	.	113
Charmoy.....	.		7	7	29	14		3	16	3	.		3		2		12		1	.	.	.	.	.	.	.	.	.	16	.	.	114
Vaux-s.-Aubigny..	.		6	15	16	12	13	.		7	5	.		4	.		3	2	.	.	.	.	.	.	.	.	.	5	.	.	.	89
Dijon (S. hy.).....	.	23	5	15	40	.	3	.	9	9	.	.	4	.	.	.	6	.	.	.	.	.	.	.	.	.	.	5	.	.	.	119
Beaune.....	.	3	18	32	3	.	6	10	4	2	.	.	2	.	.	1	.	.	.	.	.	.	44	8	.	.	.	13	.	.	.	147
Louhans (S. hy.)..	.	10	6	.	7	13	4	5		38	6	2	.	2	2	5	.	.	.	4	.	.	5	13	.	.	.	5	.	.	.	126
Bourg (E. N.).....	.	.	12	13	45	.	.	.	.	10	.	.	.	.	.	.	.	.	.	.	.	.	.	27	1	.	.	4	.	.	.	111
Beaujeu.....	.	14	20	24	40	.	1	0	9	16	1	1	.	.	.	.	.	.	.	.	.	.	.	7	5	.	.	.	2	.	.	141
Ste-Foy-l'Argentière..	.	.	19	42	52	3	.	5	2	4	.	4	.	.	.	.	.	2	.	.	.	.	.	26	3	.	.	14	5	.	.	181
Les Longevilles-Basses....	.	18	14	43	17	.	11	9	15	2	1	.	.	14	.	7	1	.	.	.	.	.	14	21	.	.	49	1	.	.	.	239
Belfort (St. milit.).	.	2	9	16	16	.	.	8	22	11	5	.	.	3	4	13	.	1	.	.	.	.	.	.	1	.	.	3	2	.	.	117
Besançon (Obs.)...	.	11	3	24	45	.	6	0	20	11	.	.	4	2	2	0	13	.	.	.	.	.	.	3	.	.	.	2	.	.	.	147
Thonon.....	.	.	2	16	59	7	.	8	1	0	.	14	.	.	2	.	29	.	.	.	.	.	.	5	.	.	.	1	1	.	.	144
Sallanches.....	.	15	.	1	25	.	13	7	.	.	5	.	.	6	.	.	9	.	.	.	.	.	13	4	.	.	4	.	.	.	.	102
Bonneville (E. N.).	.	.	10	12	17	2	2	4	1	.	19	.	.	.	.	.	6	.	.	.	.	.	.	12	.	.	.	5	12	.	.	103
Frangy.....	.	.	5	.	42	.	.	.	.	.	.	.	.	.	.	.	.	.	.	.	.	.	4	12	.	.	.	.	.	.	.	64
St-Laurent-du-Pont (Gare)	.	.	.	.	58	7	.	.	.	.	.	7	.	.	4	.	.	.	.	.	.	.	.	2	2	.	.	5	4	12	.	100
Nantua.....	.	.	5	11	73	16	.	8	4	10	3	.	.	3	.	.	.	4	.	.	.	.	.	35	4	.	.	.	2	.	.	177
Lyon-St-Genis (Obs.).	.	.	6	2	60	1	0	5	0	6	0	1	.	.	3	.	.	.	.	.	.	.	.	3	6	0	.	2	4	.	.	98
Villevocance.....	.	.	.	2	60	1	.	.	5	2	.	.	.	.	.	.	.	.	.	.	.	.	.	.	.	.	.	3	4	.	.	78
Barraux (fort).....	.	.	.	19	5	.	.	.	.	.	1	.	.	5	.	.	.	.	.	.	.	.	2	.	.	.	4	.	8	.	4	48
Bourg-d'Oisans.....	.	.	.	.	17	3	.	.	1	.	.	2	.	.	3	.	.	.	.	.	.	.	.	4	.	.	.	0	1	9	.	39
Corps.....	.	.	.	.	14	.	.	.	.	.	.	.	.	.	0	.	.	.	.	.	.	.	.	6	.	.	.	.	6	.	.	26
Monestier-de-Clermt..	.	.	.	3	17	4	.	.	.	.	.	.	.	.	1	.	.	.	.	.	.	.	.	6	.	.	.	.	1	4	2	38
La Tronche (Asile).	.	.	0	0	31	2	.	1	.	.	.	.	.	.	3	.	.	.	.	.	.	.	.	3	0	.	.	20	1	14	.	76
Les Charavines....	.	.	.	7	21	30	.	1	.	.	6	.	.	.	21	.	.	.	.	.	.	.	.	2	1	.	.	3	7	.	.	100

STATIONS.	1	2	3	4	5	6	7	8	9	10	11	12	13	14	15	16	17	18	19	20	21	22	23	24	25	26	27	28	29	30	31	TOTAL.
BASSIN DU RHÔNE (suite).																																
Villard-de-Lans...					30	8																		0				9	8	8		63
Pont-en-Royans...					33		5																	3				1	10			52
Faucon-du-Caire..					16																		3						5			24
Volonne																												4				4
Mane.....					4																							8		2		14
Bonnieux.....																							2				2		2			6
Castellan.....				2							1												2				5		2			13
Vernoux (M. Maisonneuve).				2	62	1																		2	10			8				86
Montpezat (C. M.).				35	10		10																				25					80
Vialas.....					30			2															6	9			3	2			1	53
Saint-Ambroix.....				1	7	2																	7									18
Uzès (C. M.).....				2	12		3																12				6					35
Barjac.....				13			1																1				2				6	23
Crest (M. Savoyat).				30	1																		2					0	3		2	37
Valréas.....				22															0				11				3		2		0	38
Lapalud.....				15																			8								4	27
Orange (C. M.)....				1	12																		21				3			3		39
Sault.....				15																						2	3		9		3	33
Carpentras (C. M.).		1		2	8						1												3				3			5		22
Avignon (E. N.)...		0		0	6						0												24				3		2			36
Beaucaire (C. M.)..				10																			10				3		5			28
Arles.....				7							1												4				6	1	1			19
BASSINS ENTRE LE RHÔNE ET L'ITALIE.																																
Bonneval.....																						10										10
Giraud.....																								4			2					6
Aix (Mont Perrin)..																											45		16		2	63
Brignoles (M. Fabre)				0																							1	12	1			14
Marseille (Obs.)...				0							0																1				0	2
Toulon (Obs.).....																																0
Fréjus.....																									2				4			5
Saint-Auban.....					13																			17				23				54
St-Martin-Vésubie..				4	7														21					9	5	0	6	8	3			63
Utelle.....																							3	7			6	19				34
Nice (Obs.).....																							0	2			1	7	0			10
Monaco (Musée Océan.)...																								10								10
CORSE.																																
Bastia (M. Dapelo)..																											17		8			25
Calacuccia.....																												32	13			46
Corte.....																												0	5			6
Antisanti.....																												11				11
Ajaccio (E. N.)....																											1		38	0	3	42
Sartène.....																												14		15		30
Cap Pertusato (ph.)..																																0

OBSERVATIONS DU MOIS D'AOUT 1916.

STATIONS.	1	2	3	4	5	6	7	8	9	10	11	12	13	14	15	16	17	18	19	20	21	22	23	24	25	26	27	28	29	30	31	TOTAL.
BASSIN DU RHIN.																																
Saint-Pierre											1			5	0	0	27	23	4	8	0					6		19	7		2	103
Rheinau											2	0		7	0		10	0	1	2	0	0	4			11	5	8	3		1	54
Mulhouse (écluse)											2			5			17	7	3	3	0					4	0	4	4	0	2	51
Lac d'Alfeld (près Sewen)												1		17	1	1	23	20	2	19	0					19	0	36	16	4	19	179
Colmar											1			11			11	4	5	6	2	1	1			1		3	5		0	50
Rothau											4	0		5	1	5	14	4	4	9	0	1	3			3	1	20	13	4	10	101
Strasbourg											3	9		4	0	2	12	0	2	12	0		0			4	1	6	3	2		59
Zinswiler											0	3		0	2	0	11	6	8	9	9	0			0	0	1	14	3	9	2	77
Lauterbourg (port)															9	1	9		0	7	3					9	2	29	0		0	70
BASSIN DE LA MOSELLE.																																
Baccarat											6	6		4	1	2	20	4	8	4				1		3	2	4	2	24	3	96
Lunéville													0		1	1		16	14	1	1						15		5	1	8	63
Nancy (Faculté)											1	0		1	0	2	5	4	1	7		0	1			8	1	8		5	5	51
Ballon de Servance (Fort)										5	3		5	14	3	4	19	35	10	11	0	0		0		29	2	41		7	19	209
Mirecourt (E. N.)										8	9		5	0	5	2	26	6	9			0			11	6	1	9	7	2	6	112
Vézelise											0			5		1		9	0	12						7	5	7		9	5	62
Foug											9			1	2		11	4		0	6	2					19	8		9		73
Metz											0	2		0	2	1	3	0	3	6	1	0	0	0	1	12	2	49	3	11	4	100
Gondrexange											1	0		3	1	1	14	20	1	5	0		0			4	5	9	1	39	4	108
Sarreguemines (écluse)											0	0		0	4	5	4	5	2	5	8					3	1	17	13	5	4	75
BASSINS DE LA MEUSE, DE LA CHIERS ET DE LA SAMBRE.																																
Pouilly (Hte-Marne)										6			3		1	11	24	1	5							13	5	24	1		2	95
Contrexéville												13	10	10	4						8					5	1	4		20	4	79
Châtenois																	16			2		11				10	2	5		6	2	54
Neufchâteau (M. Grandcolas)											3		0		1	1	7	9		1		4			9	1	8		11		4	58
Vaucouleurs												1		2	5	5		9							10			4		26		64
Commercy (E. N.)													1		3	4	1	5	1			4				7	7	8	17	1	4	61
BASSINS DE L'ESCAUT, DE LA LYS, DE L'YSER ET DE L'AA.																																
Dunkerque (Sém.)																	17		3	17		2				18	1	1	36	29	1	124
St-Pol-sur-Mer (St. milit.)															0	1	1	2	5	0	14	0	1	1	1	2	3	3		51	15	100
BASSINS DE LA CANCHE, DE LA SOMME, DE LA BÉTHUNE, ETC.																																
Cap Gris-Nez (Sém.)													1	2					10	2			0	1	12	9	0	11	50	12	0	110
Boulogne (P. C.)													1	1	1				9				3		4	5		3	33	7		69
La Canche (Le Touquet)													1			7	1						1		2	0		1	50	7		70
St-Riquier (M. Motte)										1	0			5	8	5	2	22	1					4		1	22	15	1	20	7	114
Eu													1	5	2	2										3	11	5	1	39	14	84
Neufchâtel-en-Bray										3			2	0	3	6	9	1	3	0					0	2	6	10	1	20	15	82
Dieppe											0		0		3	7	0	7								3	15	1	5	23	3	68

STATIONS.	1	2	3	4	5	6	7	8	9	10	11	12	13	14	15	16	17	18	19	20	21	22	23	24	25	26	27	28	29	30	31	TOTAL.
BASSINS DE LA CANCHE, DE LA SOMME, DE LA BÉTHUNE, ETC. (suite).																																
Tôtes										0	0	.	2	0	15	2	15	6	3	.	.	.	.	.	0	9	6	4	9	46	14	131
Cany-Barville											.	.	2	4	1	4	2	0	.	.	.	.	0	.	2	6	11	.	35	32	1	101
Cap d'Antifer (Ph.)											.	1	.	2	1	.	.	.	.	.	.	.	.	.	3	1	.	1	23	11	.	44
BASSIN DE LA SEINE.																																
Château-Chinon										8	55	.	.	4	3	.	9	36	4	20	.	.	.	.	.	48	0	9	2	.	6	203
Lormes										.	3	5	.	.	.	6	9	12	11	10	.	.	.	.	.	7	6	4	6	.	8	88
Clamecy (P. C.)										4	10	.	.	8	.	5	11	12	.	17	.	.	.	.	.	4	.	14	3	.	3	89
Marigny-le-Cahouët									1	5	.	.	10	.	.	6	12	5	2	.	.	.	.	.	14	1	.	15	.	.	.	70
Monthard (Écluse)									1	14	.	.	5	.	.	7	7	12	4	.	.	.	.	.	8	0	8	5	.	1	0	71
Auxerre (C.M.)									2	9	.	.	3	0	2	7	0	3	16	.	.	.	.	.	4	.	3	6	6	4	.	65
Tonnerre (P. C.)										2	11	.		5	1	2	9	6	3	8	.	.	.	.	.	13	0	5	.	4	5	72
Laroche-sur-Yonne									2	5	.	1	.	1	2	2	3	2	21	.	.	.	.	.	14	.	7	3	8	3	.	74
Vaulay										0	16	.	.	5	.	8	7	5	4	4	.	.	.	.	.	10	.	11	.	2	5	77
St-Martin (Sens)										2	.	.	.	5	.	.	.	6	4	18	.	.	.	.	.	15	.	13	.	8	4	75
Villeneuve-l'Arch.									1	7	.	.	4	5	.	.	.	13	.	.	.	.	.	.	.	12	6	6	.	.	.	53
Baigneux-les-Juifs									2	8	.	.	7	.	.	6	19	6	4	.	.	.	.	.	16	2	11	8	1	.	.	88
Laignes									1	3	.	.	6	.	2	13	6	.	.	.	.	.	.	.	22	7	.	.	4	.	.	63
Clairvaux										1	7	.	.	5	.	3	12	4	.	16	.	.	.	.	30	3	11	4	.	.	5	100
Troyes (E. N.)										10	.	.	5	1	.	2	.	0	4	.	.	.	.	.	6	0	3	5	4	4	1	46
Valentigny										0	17	.	.	6	1	.	3	6	.	2	.	.	.	.	.	7	10	12	.	2	9	75
Anglure										5	1		2	1	1	.	.	.	1	6	.	.	.	.		12	1	15	.	2	7	53
Sourdun										.	6	.	.	1	1	.	.	2	2	1	.	.	.	.	.	1	4	22	3	10	.	53
Malesherbes										1	.	.	2	.	1	.	3	.	2	.	.	.	.	.	.	2	.	8	.	.	5	28
Étampes (P. C.)										.	.	.	.	.	.	2	.	1	.	.	.	.	.	.	4	7	3	.	5	8	.	34
Fontainebleau (Éc. d'App.)										4	1	.	.	.	.	.	3	1	1	.	.	.	.	.	.	6	.	3	.	2	8	28
Jouy-le-Châtel										6	4		3	.	.	4	3	.	.	6	.	.	.		6	4	3	.	4	10	.	50
Le Perray (St-Hub.)										12	3	.	1	.	.	0	3	.	0	.	.	.	.	.	5	9	3	.	10	15	5	65
Versailles (Montbauron)										3	2	.	1	.	.	.	.	5	0	4	.	.	.	.	.	2	7	3	.	6	9	44
Sèvres (Ch. des Bruyères)										5	.	.	2	.	.	.	6	1	3	.	.	.	.	.	8	5	2	5	23	9	.	67
Paris (B.C.M., cour)										9	0	.	1	0	.	.	0	7	1	4	.	.	.	.	.	10	0	11	.	21	7	72
Richebourg										6	.	.	.	6	.	4	10	13	1	3	.	.	.		.	3	.	25	.	2	6	79
Chaumont (E. N.)										4	.	.	4	.	4	3	.	6	2	.	.	.	.		.	14	.	15	9	.	4	65
Aillianville										1	.	.	.	6	.	5	11	9	5	3	.	.	.		.	17	1	18	.	.	7	81
Demange-aux-Eaux										.	.	.	3		7	5	6	2	.	2	.	2		0		8	2	8	2	11	6	63
Bar-le-Duc (P. C.)											1	.	0	0	.	3		1	4	.	.	.	.	.		13	4	16		4	15	60
Vitry-le-François (P. C.)										7	1	.	1	1	3	.	6	2	3	.	.	.	.	.	9	2	12	2	6	9	.	64
Châlons-s-Marne (Lab. dép.)										4	2	.	2	.	.	.	.	2	.	14	.	0	.		.	2	7	11	.	2	13	60
Coulombs										7	0	.	2	1	2	0	9	8	2	2	.	.	.	.		2	1	30		5	10	81
Coulommiers (P. C.)										13	2	.	1	.	1		4	10	.	4	.	.	.	.		6	4	4	3	.	9	61
Parc St-Maur (Obs.)										11	.	.	1	2	.	2	4	0	3	0	.	.	.	.	8	7	1	4	24	9	.	76
Givry-en-Argonne										.	3	.		3	1		3	.	1	1	.	.	.	.	.	6	9	18		8	13	66
Souilly (St. milit[re])										.	5	.	.	2	0	1	2	6	.	4	.	7	.	.	.	6	4	32	0	1	19	89
Mourmelon-le-Gr.										.	6	.		6	.	.	.	.		9	.	.	.	.		1	3	35		2	8	69
Maignelay										4	3	.	1	.	5	5	.	8	2	2	.	.	.	.	.	3	4	6	1	19	7	69
Lihus										3	6	.	1	1	14	14	2	2	7	.	.	.	.	.	.	1	8	15	1	30	5	109
Beauvais (C. M.)									.	8	.	1	.	7	5	.	2	.	4	2	.	.	.	.	2	4	10	.	16	6	.	67
Noailles									11	.	.	2	.	12	1	.	14	2	.	1	.	.	.	.	6	9	20	1	25	9	.	112
Pontoise (St-Ouen-l'Aum, écl.)										4	.		3	4	6	.	6	1	0	.	.	.	.	.	0	6	2	31	4	6	.	76

STATIONS.	1	2	3	4	5	6	7	8	9	10	11	12	13	14	15	16	17	18	19	20	21	22	23	24	25	26	27	28	29	30	31	TOTAL.
BASSIN DE LA SEINE (suite).																																
Fontaines									8	1			4	4	1	4	7	6	5						2	1	12			4		58
Charny										4			1	0	0	0	4	4	13							0	7	1	4	4		43
Grignon										1	2		2	1				13	6	3						13	6	10		13	4	75
Montargis								1	2			1	4	3	4										4	3	12		4	4		43
Nemours (P. C.)										3			4			5	13	2							6		8		5	5		51
Courville									3	1					3		2		1						3	5	2		8	9		36
Senonches										12			1		3			1	2							14	9	1		11	4	57
Dreux										22			1	2			1		0						5	1			9	7		46
Forêt du Perche (La Fouc.)										9			2		1		3	3	2							3	2	2		13	4	44
Les Essarts									7			2	0	7	1	5	1		1				0		5	4	22	7	6	28		97
La Bonneville									2	3			0	19		4			3						3	6	21	0	3	11		75
Val-Joyeux (Obs. magn.)										10	0		1	1	0			3	2							6	0	9		11	7	50
Chaumont-en-Vexin										6		1			14	1		17									37			27	2	104
Gournay-en-Bray (P. C.)											4		0		6	6										4	0	7		25	6	58
Buchy									3			3	1	4	6	2	1		0							5	4	5	1	14	12	60
Rouen (île Lacroix)										1	0		1		5	6	1		1					0		4	1	9	0	18	12	58
Bolbec													1		1	2	4	9								4	10	5	1	31	18	86
Le Havre (r. des Ormeaux)										0			3		1	1	1						0		4	7	8	0	14	32	3	76
Le Neubourg										5				0	2	7	2	0			1					4	13	17	3	6	7	67
BASSINS ENTRE LA SEINE ET LA POINTE DE BRETAGNE.																																
Lisieux (C. M.)										4			1		9	6	3	3	1							7	5	21	1	31	9	100
Trouville										1			0	0	2	2	3	7	0							2	2	14	1	36	36	105
Caen (C. M.)										1			1	1	11	2	1	7	0	0				0	0	2	7	19	1	18	14	85
Ste-Honorine-du-Fay							0		0	2			2	11	2	1	3	0	1				0	0	1	3	4	7	9	23	0	71
Vire (Collège)										7			2	0	5	16	6	3	0					0		8	8	18	1	30	2	105
Trévières													1	1	7	4	5	1						0		6	2	4	2	32	8	73
Cherbourg (Obs.)												0	1	4	0	0	2						0	1	7	1	0	0	17	13		47
Coutances												1	1	5	5	2	0								7	8	5		21	2		57
Louvigné-du-Désert									1	6	4		6	4	4		13	0							6		14		9	18		87
Trans									5			0	1	1	3	12	0								9	2	2	2	14	22		74
St-Méloir-des-Ondes									2				2	0	3	2									8	1	9		9	18		53
Ploumanach (M. Eiffel)														0											5	0	7	13	25			50
Roches-Douvres (ph.)																							7		8			8	22			45
BASSINS DU SUD DE LA BRETAGNE; BASSIN DE LA VILAINE.																																
Brest (Obs.)													3	0	1	3	2		6					1	1	2	2	0	29	33			82
Callac													3	4	5	3		8							1	3	9	3	31	15		85
Corlay													3	3	4	1													8	6		25
Glomel														2					3						5	5	8		16	5		44
Châteaulin																1	1	6					6	5	3	10	2	5	63	5		107
Quimper (E. N.)													0	4	0		1	4	1					9	7	10		17	24	0		108
Pontivy (Récollets)													1			4		2							1	2	9		9	1		29
Lorient (Obs.)													2	2	0			6	0						2	6	5	0	2	6		32
Vannes (P. C.)									4			1				5									12	26	2	4	4			58
Belle-Isle (ph.)																	12									12	9	5	5	6		50
St-Christophe-des-Bois									6				3				3	4							5		9		13	6		50
Mordelles									3				5				2	26	2						6	14	12		3	7		78
Rennes (P. C.)									7				4				2	9	1						8	4	34		6	5		81

STATIONS.	1	2	3	4	5	6	7	8	9	10	11	12	13	14	15	16	17	18	19	20	21	22	23	24	25	26	27	28	29	30	31	TOTAL
BASSINS DU SUD DE LA BRETAGNE; BASSIN DE LA VILAINE (suite).																																
Montfort									4				9				1	13							13		6		3	6		54
Plélan									4								4	4							3	18	19		8	6		66
La Guerche								3					5				7	5							13	8	7		5	7		60
Plessé									2								6									3	4	2	4			21
BASSIN DE LA LOIRE.																																
Le Puy (Villa Mondon, Mme Baldit)									12							10	27	6		2						41				11	1	110
St-Paulien (C. M.)									10		0					24	22	7	0	2						20				18	1	106
St-Étienne (P. C.)								2	17				14			19	20	10	3							8				11	2	105
Montbrison (P. C.)									20				2			5	20	10	5	3						7				5		77
Noirétable (P. C.)									6							18	25	12	12							6				7		86
Roanne (P. C.)								4	5				2			3	27	14	2	10						5				21	1	95
Digoin (P. C.)								9	8				3				28	17	11	0						11		1		1		90
Montceau-les-M								5	7				4			23	9	2	10							18	2		11			92
Arnay-le-Duc									4	21		2				26	10		8							10	11	2	0			94
Luzy (P. C.)									9	9			4	2		15	10	1	7							9		4		0		69
Châtillon-en-Bazois (P. C.)									18	12			3	6	1		19	6								32		9				107
Prémery (P. C.)									15	19			3		0	4	2	1	5							6	3	21	1	1	2	83
Mercoire										6					6	2	11		4							12				6		47
Murat									30						17	30	13	2	2							14				7	2	117
Ambert									15			0			4	41	6	4	4							11				4	4	93
Puy-de-Dôme (Obs.)								12	34	1			3	1	23	19	11	3	1					5		21	1	1	0	4	3	141
Clermont-Ferrand (Obs.)								1	23			0			28	16	1	0						2		15			1	0		87
Pongibaud (P. C.)									38				2			10	10		1							21				3	2	88
Vichy (P. C.)									20				2		1	20	15	10								19						87
Moulins (P. C.)									22	8			4				6	11	5							11		2				67
Vellat (Cte de Franchesse)									13	7				18												20		5				62
Chénérailles									21			6			1	0										21	0				5	55
Lamaids														5		6			7							13			1			32
Montluçon (C. M.)									49	2			6			6										27				1		90
Issoudun									5	3			3			4	3		2							2		14		2	2	40
Romorantin									2	1				1			7	1								2		11		0		25
La Châtre (M. Rouet)									15			3		0	10	7	0	1						0		2	1	2		0		40
Châteauroux (St. ag.)								1	4			2	0	0	4	3	0									20		9	2			45
Loches (C. M.)									3					0														31				34
Felletin									14				2			1	19	3								22	1			3	6	71
Guéret (E. N.)								6	9			7			8	2	6							0	7	8	1	3		4	1	61
Magnac-Laval									16				5		4	4	4	0	1							2	1		1	3	1	41
Dun-le-Palleteau									6	5			12		8											8		5			9	53
Montmorillon									14			3		1	3	3	2	0								3		1			7	37
Le Blanc									4				2		6	2													2	5	2	23
Mézières-en-Brenne									4				3		2	15												15	2			40
Eymoutiers									21			3					8		2					40		3			6	5		89
St-Germain-les-B									19			3	6											39					3			70
Limoges (M. Geneste)									18			5			11			5						12		8						59
Chabanais									17				2		5		1	4	2							4	9		0	2	0	45
Montamisé (Mme Farcy)									3				2	1		1	4		0					1		2	0	1	9	0		24
Rilly									3					0	3	6								0		4	45		4			66
Givry									15	11			3		5	1	2	5	12							9		9		2		74

STATIONS.	1	2	3	4	5	6	7	8	9	10	11	12	13	14	15	16	17	18	19	20	21	22	23	24	25	26	27	28	29	30	31	TOTAL.
BASSIN DE LA LOIRE (suite).																																
Saint-Satur										13	9		1	1	7	9		11	7	8						3	1	15		1	2	87
Coullons										2	9							22	8	6							3	5		1		57
Orléans (E. N.)										0			6	2		6	8	5	3						5		1	13		4		54
Herbault												2	1		2	2									1	2	17			23		50
Tours (Portillon)										28				2				9	3								3	14		19		78
Châteaudun (M. Roger)									0			3	1	1		1	6	1	0						1	1	16		9	5		45
Authon-du-Perche														2			2									4	5			8	14	33
Vendôme (P. C.)												2	10					12	4								1	12		11		51
Noyant												19	0						8								3	12		8	4	54
St-Mard-de-Réno (Beauvil.)										4			1		3			3	2							9	10	1		13	3	48
Nogent-le-Rotrou										3	0		1	0				2	2							4	5	12		6		37
Grez-en-Bouëre										12			2	0	0			1	1							12	2	5	2	9	4	48
Le Mans (Gaz)										0			2	1												4	3	4		11	6	31
Ambrières										6			1	1	1	0	1	5	0							6	7	4	0	16	4	54
Évron									8			1					2								2		6	7	7	6		39
Château-Gontier									8					2			2		1						14	2	1	4	4	9		48
Segré										17			4	0		0	3	0								13	8	8	3	2	2	61
Nantes (Obs.)									6			5	2	2		0	4								5	6	27	4	11	1		73
Saint-Nazaire												6				2	1								1	3	7	2	3			25
Fontevrault														1														39		6		45
Les Ponts-de-Cé (St-Aubin.)										0			10		0	0	1	2	2							8	10	12		9	1	55
La Pommeraye										16			11		1		3		2							8	13	15		2	0	70
Champtoceaux										5		1			1		2	1	7							8	18	9		6		58
Les Herbiers													4				9									21	6	31		5		77
Montaigu													8		3		8	2								5	7	41	0	5		79
Clisson										4			15	1		1												41		31		93
BASSINS ENTRE LA LOIRE ET LA GIRONDE.																																
Pointe St-Gildas (sém.)									0			0	3				4								5	2	10	7	3	0		35
Les Sables-d'Olonne													2			0	5		5								2	9		2	0	25
Luçon													1				2		2							4	1	1	1	1		13
Boisragon (Cte de Breloux)									7				2	1	1		7	3							6	0		4	5			36
Niort (Comporté)										4			1	1			1		1							8		4		4		24
La Rochelle (P. C.)																		6	2						4		1			5	3	21
Angoulême (E. N.)									6	2			3	1		3	0		2						6	16						41
Barbezieux										17				4		2	0	6	2							7				1		40
Guimps (M. Gardy)									22	0			4	2		2	4	1	4						2	6			1	2		50
Cognac										40						10	2	3	5							13				3		77
Civray										27					2		2	5	2							1		2				41
Rochefort-s.-M. (Obs.)									13				3				4		3						7	2			4		0	36
BASSIN DE LA GIRONDE.																																
Messeix-les-M.										30				1		1	24	26	1	0						30				6	11	130
Saignes													4				20	16	10	19										7		75
Combemaury	9									19						4	28	9	3	5						25			10	5		116
Montfaucon										11							50	4	7							33				4		109
Brive (Collège)										19				1		1	3	3	2							59			4	8		99
La Boissière (Cte du Bugue)										13				0		2	1		16							23				9		64
Manaurie									7				0		0		1	3	13							20				3	0	47
St-Avit-du-Moiron										4						3		1	8	3						4					10	33

STATIONS.	1	2	3	4	5	6	7	8	9	10	11	12	13	14	15	16	17	18	19	20	21	22	23	24	25	26	27	28	29	30	31	TOTAL.
BASSIN DE LA GIRONDE (suite).																																
Périgueux (E. N.).	.	.	.	.	6	.	.	.	5	6	.	.	4	2	1	4	0	2	1	.	.	.	.	.	23	13	.	.	.	0	.	67
Chalais	.	.	.	.	.	.	.	.	.	18	.	.	.	.	.	0	1	0	3	.	.	.	.	.	.	2	.	.	.	1	1	26
Cavignac	.	.	.	.	.	.	.	.	.	23	.	.	.	.	.	1	.	1	6	.	.	.	.	.	2	0	.	.	.	3	.	38
Le Bleymard	.	.	.	.	.	.	.	.	9	.	.	.	.	.	.	9	20	.	5	.	.	.	.	.	.	31	.	.	9	3	.	85
Mende (P. C.)	14	1	.	.	.	.	.	.	.	16	.	.	.	.	.	4	24	7	2	1	.	.	.	.	.	28	.	.	.	18	4	120
Nasbinals	25	3	.	.	.	.	.	.	.	11	.	.	.	.	.	25	10	11	.	11	.	.	.	.	.	36	.	.	.	25	.	156
Entraygues	.	.	.	.	.	.	.	.	.	26	.	.	.	.	.	.	56	8	.	.	.	.	.	.	.	22	.	.	.	4	8	124
Figeac (S. hy.)	.	.	.	.	.	.	.	.	.	16	.	.	.	.	.	8	40	4	.	.	.	.	.	.	.	10	.	.	.	6	.	84
Cahors (P. C.)	.	.	.	.	.	.	.	.	.	13	.	.	.	.	.	10	45	3	3	1	.	.	.	.	.	11	.	.	.	.	12	99
Villeneuve-sur-Lot (C. M.).	.	.	.	.	.	.	.	.	.	4	.	.	.	0	.	.	43	1	4	.	.	.	.	.	.	16	.	.	.	.	6	74
Pont-de-Montvert	11	.	.	.	.	.	.	.	.	9	.	.	.	.	.	8	2	1	.	.	.	.	.	.	.	27	.	.	.	10	.	67
Séverac-le-Château.	.	.	.	.	.	.	.	.	.	17	.	.	.	.	.	.	12	.	.	.	.	.	.	.	.	7	.	.	.	13	.	49
Lacaune (M.Mettey).	7	.	.	.	.	.	.	.	.	8	.	.	.	.	.	2	3	20	3	7	.	.	.	.	.	2	.	.	.	8	3	63
Labruguière	.	.	.	.	.	.	.	.	.	11	.	.	.	4	.	1	1	10	7	5	.	.	.	.	.	.	.	.	.	21	5	65
Castres	.	.	.	.	.	.	.	.	.	9	.	.	.	.	.	1	1	11	7	2	.	.	.	.	.	.	.	.	.	15	1	48
Grésigne (Cne de Montauban)	.	.	.	.	.	.	.	.	.	10	.	.	.	.	.	1	.	.	9	0	.	.	.	.	.	20	.	.	.	2	8	51
Carmaux	.	.	.	.	.	.	.	.	.	12	.	.	.	.	.	1	1	2	2	3	.	.	.	.	.	15	.	.	.	8	7	51
Montauban (E. N.)	.	.	.	.	.	.	.	.	1	23	.	.	.	.	.	2	.	4	.	.	.	.	.	.	0	.	.	.	.	4	1	36
Puylagarde	.	.	.	.	.	.	.	.	.	18	.	.	.	.	.	1	33	3	2	1	.	.	.	.	.	4	.	.	.	1	6	69
La Française	.	.	.	.	.	.	.	.	.	15	.	.	.	.	2	13	1	6	3	.	.	.	.	.	3	.	.	.	1	2	5	52
Arreau	.	.	.	.	.	.	.	2	3	.	.	.	.	3	3	22	8	5	4	.	.	.	.	.	.	.	.	.	3	.	.	53
Tarascon-sur-Ar	.	.	.	.	.	.	.	.	.	13	.	.	2	.	.	2	.	5	.	.	.	.	.	.	.	.	.	.	.	.	7	2	31
Teilhet (Rieucros).	.	.	.	.	.	.	.	.	.	.	.	.	.	.	.	.	3	6	3	3	.	.	.	.	.	.	.	.	.	35	.	51
Le Bosc (Ariège)	.	.	.	.	.	.	.	.	.	5	.	.	.	1	1	.	10	4	7	10	.	.	.	.	.	1	.	.	.	7	2	48
Belpech (M. Ferrand).	.	.	.	.	.	.	.	.	2	.	.	.	.	.	0	1	4	13	1	.	.	.	.	.	0	.	.	.	14	0	.	35
Masseube	.	.	.	.	.	.	.	.	.	.	.	.	.	.	.	6	1	2	6	13	.	.	.	.	.	11	.	.	.	7	2	48
Auch (P. C.)	.	.	.	.	.	.	.	.	.	.	.	.	.	.	.	3	0	0	1	19	.	.	.	.	.	1	.	.	.	.	4	28
Vic-Fezensac	.	.	.	.	.	.	.	.	1	.	.	.	.	.	.	3	14	2	6	7	.	.	.	.	.	5	.	.	.	.	13	51
Lectoure	.	.	.	.	.	.	.	.	.	57	.	.	.	.	.	.	23	0	9	.	.	.	.	.	.	.	.	.	.	7	.	97
Agen (P. C.)	.	.	.	.	.	.	.	.	.	20	.	.	2	.	.	4	1	.	3	.	.	.	.	.	.	2	.	.	.	3	.	35
Budos	.	.	.	.	.	.	.	.	.	.	.	.	.	.	.	3	.	3	7	5	.	.	.	.	.	.	.	.	.	3	.	21
Bordeaux-Floirac (Obs.)	.	.	.	.	.	.	.	.	.	21	0	.	.	1	.	1	0	4	16	3	.	.	.	.	.	5	1	.	.	1	1	53
Château-Lafite (Pauillac).	.	.	.	.	.	.	.	.	.	23	.	.	.	4	2	0	0	4	16	.	.	.	.	.	.	13	.	.	.	1	1	65
Pointe-de-Grave	.	.	.	.	.	.	.	.	.	13	.	.	2	2	.	2	4	1	15	.	.	.	.	.	.	14	.	.	.	0	5	58
BASSINS ENTRE LA GIRONDE ET LES PYRÉNÉES.																																
Hourtin (ph.)	.	.	.	.	.	.	.	.	.	5	.	.	2	6	6	3	.	3	8	.	.	.	.	.	.	18	.	.	.	1	3	55
Arcachon (C. M.)	.	.	.	.	.	.	.	.	.	3	.	.	.	.	1	.	.	8	10	.	.	.	.	.	.	3	2	.	.	.	0	26
Belin	.	.	.	.	.	.	.	.	.	.	.	.	.	.	.	2	.	7	10	2	.	.	.	.	.	.	.	.	.	.	2	23
Pic-du-Midi (Obs.)	.	.	.	.	.	.	.	.	.	2	.	.	.	2	.	6	8	19	8	3	.	.	.	.	.	.	.	.	.	2	4	55
Bagnères-de-B. (P.C.)	.	.	.	.	.	.	.	.	.	1	.	.	1	7	.	4	7	18	4	2	.	.	.	2	.	2	.	.	.	4	3	57
Argelès	.	.	.	.	.	.	.	.	.	.	.	.	.	.	.	2	10	2	2	.	.	.	.	.	.	.	.	.	.	3	2	.	22
Pau	.	.	.	.	.	.	.	.	.	.	.	.	.	.	2	8	16	12	4	.	.	.	.	.	.	.	.	.	.	2	6	.	50
Oloron	.	.	.	.	.	.	.	.	.	.	.	.	.	.	.	8	10	21	6	.	.	.	.	.	.	.	.	.	.	.	10	7	62
Riscle	.	.	.	.	.	.	.	.	.	.	.	.	.	.	.	.	7	15	8	2	.	.	.	.	.	.	.	.	.	.	.	5	37
Tartas	.	.	.	.	.	.	.	.	1	.	.	.	.	.	.	4	4	19	.	.	.	.	.	.	.	.	.	.	.	.	6	.	47
Bayonne	.	.	.	.	.	.	.	.	.	.	.	.	.	.	1	2	8	6	.	.	.	.	.	.	.	.	.	.	.	5	61	.	83

STATIONS.	1	2	3	4	5	6	7	8	9	10	11	12	13	14	15	16	17	18	19	20	21	22	23	24	25	26	27	28	29	30	31	TOTAL.
BASSINS ENTRE LES PYRÉNÉES ET LE RHÔNE.																																
Col de Puymorens..	.	1	.	.	.	.	1	.	15	.	.	.	.	12	.	.	6	1	1	.	.	.	.	.	.	.	.	.	.	5	.	42
Prats-de-Mollo (P. C.).....	.	.	.	.	.	.	.	.	.	.	.	.	.	23	.	.	20	.	3	.	2	.	.	.	.	.	.	.	.	4	.	52
Céret (P. C.).....	.	.	.	.	.	.	.	.	.	2	.	.	3	.	.	.	16	.	.	.	.	.	.	.	.	.	.	.	.	3	.	24
Serdinya.....	.	.	.	.	.	.	.	.	.	.	.	.	.	20	.	.	30	.	.	.	.	.	.	.	.	.	.	.	.	.	.	50
Perpignan (Obs.)...	.	.	.	.	.	.	.	.	.	1	.	.	.	0	.	.	15	.	.	.	.	.	.	.	.	.	.	.	.	5	.	22
Maury.....	.	.	.	.	.	.	.	.	.	1	.	.	.	.	.	.	.	1	.	2	.	.	.	.	.	.	.	.	.	.	.	.	4
Cap Béar (ph.)....	.	.	.	.	.	.	.	.	.	.	.	.	.	.	.	.	6	.	.	.	.	.	.	.	.	.	.	.	1	1	.	9
Quillan.....	.	.	.	.	.	.	.	.	.	.	.	.	.	.	.	.	6	.	.	.	.	.	.	.	.	.	.	.	.	.	.	6
Limoux.....	.	.	.	.	.	.	.	.	2	.	.	.	.	.	.	.	2	5	.	.	.	.	.	.	.	.	.	.	6	.	.	15
Castelnaudary (P.C.).	.	.	.	.	.	.	.	.	3	.	.	.	4	.	.	4	5	3	.	.	.	.	.	.	2	.	.	.	10	.	.	31
Narbonne (Collège).	.	.	.	.	.	.	.	.	.	7	.	.	.	1	.	7	.	.	1	.	.	.	.	.	.	.	.	.	.	.	.	16
L'Escandolgue.....	.	.	.	.	.	.	.	.	4	.	.	.	.	.	.	.	3	.	.	.	.	.	.	.	.	18	.	.	.	.	.	25
Blandas.....	.	.	.	.	.	.	.	.	.	4	.	.	.	.	.	.	35	.	.	.	.	.	.	.	.	17	.	.	.	5	.	61
Valleraugue.....	4	.	.	.	.	.	.	.	.	6	.	.	.	.	.	1	28	.	.	.	.	.	.	.	2	47	.	.	.	35	.	123
Col de la Cardonnille	2	.	.	.	.	.	.	.	.	9	.	.	.	.	.	.	.	.	.	.	.	.	.	.	.	30	.	.	.	4	.	45
St-Mathieu-de-Tréviers...	.	.	.	.	.	.	.	.	.	.	.	.	.	.	.	.	.	6	.	.	.	.	.	.	.	9	.	.	.	5	.	20
Béziers.....	.	.	.	.	.	.	.	.	.	14	.	.	.	.	.	.	3	.	.	.	.	.	.	.	.	.	.	.	.	.	.	17
BASSIN DU RHÔNE.																																
Pontailler-s.-Saône.	.	.	.	.	.	.	.	.	.	4	.	.	7	.	.	.	27	.	.	.	.	.	7	.	4	.	13	7	24	.	.	93
Vesoul (E. N.)....	.	.	.	.	.	.	.	.	.	0	2	.	7	7	.	2	20	24	2	1	.	1	.	1	.	6	1	14	19	1	.	108
Vioménil (S. hy.)..	.	.	.	.	.	.	.	.	.	5	1	6	.	.	.	1	12	6	.	1	.	1	.	.	.	3	1	14	15	1	.	70
Fontenoy-le-Ch. (S. hy.)..	.	.	.	.	.	.	.	.	.	6	5	.	11	.	0	26	17	2	6	3	.	0	.	2	3	3	9	18	13	4	.	129
Charmoy.....	.	.	.	.	.	.	.	.	.	.	2	.	.	3	.	1	11	20	.	3	.	.	.	.	3	6	6	8	2	8	2	75
Vaux-s.-Aubigny..	.	.	.	.	.	.	.	.	.	.	.	.	.	.	.	16	12	4	.	3	.	.	.	.	.	11	3	2	7	5	.	64
Dijon (S. hy.).....	.	.	.	.	.	.	.	.	.	2	4	.	4	.	.	10	23	3	.	.	.	.	.	.	4	.	.	9	4	.	.	62
Beaune.....	.	.	.	.	.	.	.	.	.	4	.	.	.	2	.	10	17	2	1	.	.	.	.	.	7	.	2	4	19	.	.	69
Louhans (S. hy.)..	.	.	.	.	.	.	.	5	.	.	.	.	.	.	3	13	.	.	.	.	4	.	.	.	.	3	.	.	.	9	.	37
Bourg (E. N.).....	.	.	.	.	.	.	.	.	.	1	2	1	.	.	.	23	33	11	4	.	.	.	.	.	.	11	.	1	.	17	7	112
Beaujeu.....	.	.	.	.	.	.	.	.	.	.	2	.	.	2	.	6	27	6	4	0	.	.	.	.	.	13	.	.	.	2	3	65
Ste-Foy-l'Argentière.	.	.	.	.	.	.	.	.	.	5	0	.	.	3	.	.	39	29	8	4	.	.	.	.	.	17	.	.	.	11	.	116
Les Longevilles-Basses....	.	.	.	.	.	.	.	.	1	3	.	.	4	1	.	30	33	21	11	.	.	.	.	.	4	4	7	8	5	8	.	140
Belfort (St. milit.).	.	.	.	.	.	.	.	.	.	.	2	.	.	11	.	25	20	2	9	1	.	.	0	.	12	.	16	3	1	.	5	106
Besançon (Obs.)..	.	.	.	.	.	.	.	.	.	4	1	.	.	.	.	15	7	11	2	.	.	.	.	.	1	9	1	23	7	3	.	83
Thonon.....	.	.	.	.	.	.	.	.	.	1	1	.	.	9	.	.	12	41	9	5	.	.	.	.	.	14	.	0	.	5	2	98
Sallanches.....	.	.	.	.	.	.	.	.	.	5	.	.	10	.	.	10	15	14	10	.	.	.	.	0	.	11	.	5	.	8	.	87
Bonneville (E. N.)..	.	.	.	.	.	.	.	.	.	4	.	.	.	.	.	.	53	50	10	.	.	.	.	.	.	10	10	.	.	4	22	163
Frangy.....	.	.	.	.	.	.	.	.	.	.	11	.	.	.	.	.	15	40	.	.	.	.	.	.	.	22	.	.	.	.	.	88
St-Laurent-du-Pont (Gare).	.	.	.	.	.	.	.	.	.	1	2	.	.	16	.	.	3	52	13	7	.	.	.	.	.	18	8	.	.	14	4	139
Nantua.....	.	.	.	.	.	.	.	.	.	.	.	.	.	3	.	.	30	50	14	5	.	.	.	.	.	12	.	.	5	39	1	159
Lyon-St-Genis (Obs.).	.	.	.	.	.	.	.	.	.	2	0	.	.	5	.	2	22	18	.	1	.	.	.	.	.	11	.	.	.	7	.	68
Villevocance.....	.	.	.	.	.	.	.	2	.	.	.	.	.	.	.	.	6	10	.	.	.	.	.	.	.	30	.	.	.	6	.	54
Barraux (fort)...	.	.	.	.	.	.	.	.	.	.	.	.	6	.	.	5	36	10	3	.	.	.	.	.	11	4	.	.	7	0	.	84
Bourg-d'Oisans....	.	0	.	.	.	.	.	.	.	.	4	.	.	0	.	.	3	29	4	.	1	.	.	.	.	2	5	.	.	5	1	55
Corps.....	.	.	.	.	.	.	.	.	.	.	2	.	.	.	.	.	9	27	.	.	.	.	4	.	.	.	.	.	.	.	12	54
Monestier-de-Clermont	.	.	.	.	.	.	.	.	.	.	3	.	.	.	.	3	0	29	7	2	.	.	.	.	.	1	2	.	.	10	5	63
La Tronche (Asile).	1	.	.	.	.	.	.	.	.	0	0	.	.	5	.	.	8	38	4	2	.	.	.	.	.	17	2	0	.	11	2	90
Les Charavines....	.	.	.	.	.	.	.	.	.	.	.	.	.	2	.	7	21	28	.	.	.	.	.	.	.	17	.	.	8	4	9	94

STATIONS.	1	2	3	4	5	6	7	8	9	10	11	12	13	14	15	16	17	18	19	20	21	22	23	24	25	26	27	28	29	30	31	TOTAL.
BASSIN DU RHÔNE (suite).																																
Villard-de-Lans	.	.	.	.	.	.	.	.	.	.	1	.	.	.	.	.	3	25	7	.	.	.	.	.	.	6	13	.	.	12	4	72
Pont-en-Royans	1	1	.	.	.	.	.	.	.	.	.	.	.	.	.	.	4	40	6	5	.	.	.	.	.	.	10	.	.	9	6	83
Faucon-du-Caire	.	.	.	.	.	.	.	.	.	8	.	.	.	.	.	.	41	.	.	.	.	.	.	.	.	.	.	.	.	.	16	65
Volonne	.	.	.	.	.	5	.	.	.	.	4	.	.	.	.	.	.	24	.	.	.	.	.	.	.	.	.	.	.	16	2	53
Mane	20	.	.	.	.	.	.	.	.	.	4	.	.	.	.	.	.	10	.	.	.	.	.	.	.	.	.	.	.	39	.	73
Bonnieux	.	.	.	.	.	.	.	.	.	4	13	.	.	.	.	.	.	2	4	.	.	.	.	.	.	.	.	.	.	41	.	64
Castellan	.	.	.	.	.	.	.	.	.	2	.	.	.	.	.	.	7	.	.	.	.	.	.	.	.	.	.	.	.	21	.	31
Vernoux (M. Maisonneuve)	.	.	.	.	.	.	.	.	.	2	8	.	.	3	.	.	4	13	.	.	.	.	.	.	.	13	.	.	.	55	1	100
Montpezat (C. M.)	.	.	.	.	.	.	.	.	.	.	.	.	.	.	.	.	15	.	.	.	.	.	.	.	.	15	.	.	.	20	15	65
Vialas	0	.	.	.	.	.	.	.	.	3	.	.	.	.	.	2	3	28	.	.	.	.	.	.	.	60	.	.	.	9	.	107
Saint-Ambroix	9	.	.	.	.	.	.	.	.	2	.	.	.	.	.	.	.	71	.	.	.	.	.	.	.	15	.	.	.	34	.	133
Uzès (C. M.)	.	.	.	.	.	.	.	.	.	3	.	.	.	.	.	.	.	42	.	.	.	.	.	.	.	13	.	.	.	38	.	96
Barjac	.	.	.	.	.	.	.	.	1	.	.	.	.	.	.	.	1	63	0	.	.	.	.	.	.	15	.	.	.	44	.	123
Crest (M. Savoyat)	.	.	.	.	.	.	.	.	1	45	.	.	.	.	.	2	29	.	.	.	.	.	.	.	.	13	.	.	22	7	.	119
Valréas	.	.	.	.	.	.	.	.	1	7	.	.	.	.	.	10	43	.	.	.	.	.	.	.	4	5	.	.	18	.	.	89
Lapalud	.	.	.	.	.	.	.	.	.	.	3	.	.	.	.	.	48	.	.	.	.	.	.	.	.	30	.	.	.	38	.	119
Orange (C. M.)	1	.	.	.	.	.	.	.	.	12	.	.	.	.	.	.	21	4	.	.	.	.	.	.	.	4	.	.	.	54	.	96
Sault	.	.	.	.	.	.	.	.	5	10	.	.	.	.	.	.	34	.	.	.	.	.	.	.	.	.	.	.	.	67	.	117
Carpentras (C. M.)	.	.	.	.	.	.	.	.	.	13	.	.	.	.	.	.	22	.	.	.	.	.	.	.	.	.	.	.	.	46	.	81
Avignon (E. N.)	.	.	.	.	.	.	.	.	.	7	.	.	.	.	.	.	9	0	.	.	.	.	.	.	.	.	.	.	.	24	.	41
Beaucaire (C. M.)	.	.	.	.	.	.	.	.	6	.	.	.	.	.	.	.	26	.	.	.	.	.	.	.	.	4	.	.	15	.	.	51
Arles	.	.	.	.	.	.	.	.	.	5	.	.	.	.	.	.	12	.	.	.	.	.	.	.	.	.	.	.	.	7	.	24
BASSINS ENTRE LE RHÔNE ET L'ITALIE.																																
Bonneval	.	.	.	.	.	.	.	.	.	6	.	.	.	.	.	.	.	.	.	.	.	.	.	.	.	.	.	.	.	19	.	25
Giraud	.	.	.	.	.	.	.	.	.	4	.	.	.	.	.	.	.	3	.	.	.	.	.	.	.	.	.	.	.	.	.	7
Aix (Mont Perrin)	.	.	.	.	.	.	.	.	.	.	.	.	.	.	.	.	7	.	.	.	.	.	.	.	.	.	.	.	.	9	.	16
Brignoles (M. Fabre)	.	.	.	.	.	.	.	.	.	.	.	.	.	.	.	.	.	2	.	.	.	.	.	.	.	.	.	.	.	8	1	11
Marseille (Obs.)	0	.	.	.	.	.	.	.	.	2	.	.	.	.	.	.	0	.	.	.	.	.	.	.	.	.	.	.	.	0	.	3
Toulon (Obs.)	.	.	.	.	.	.	.	.	.	.	.	.	.	.	.	.	.	.	.	.	.	.	.	.	.	.	.	.	.	4	.	4
Fréjus	.	.	.	.	.	.	.	.	.	.	.	.	.	.	.	.	.	4	.	.	.	.	.	.	.	.	.	.	.	2	82	88
Saint-Auban	.	.	.	.	.	16	.	.	.	.	.	.	.	.	.	.	.	7	.	.	.	.	.	.	.	.	.	.	.	7	5	35
St-Martin-Vésubie	.	.	.	.	.	1	.	.	.	.	5	.	.	.	.	.	10	.	.	.	.	11	.	.	.	.	.	.	.	18	.	45
Utelle	.	.	.	.	.	.	.	.	.	.	.	.	.	.	.	.	9	.	.	.	.	.	.	.	.	.	.	.	.	10	.	18
Nice (Obs.)	.	.	.	.	1	.	.	.	.	0	.	.	.	.	.	.	14	.	.	.	.	0	.	.	.	.	.	.	.	46	.	61
Monaco (Musée Océan.)	.	.	.	.	.	.	.	.	.	.	.	.	.	.	.	.	12	5	.	.	.	15	.	.	.	.	.	.	.	52	.	84
CORSE.																																
Bastia (M. Dapelo)	.	.	.	.	.	.	.	.	.	.	.	.	.	.	.	.	.	.	5	.	.	.	.	.	.	.	.	.	.	2	.	7
Calacuccia	.	.	.	.	.	.	.	.	.	.	.	.	.	.	.	.	.	2	3	.	.	.	.	.	.	.	.	.	.	.	2	8
Corte	.	.	.	.	.	.	.	.	.	.	.	.	.	.	.	.	.	2	.	.	.	.	.	.	.	.	.	.	.	.	.	2
Antisanti	.	.	.	.	.	.	.	.	.	.	.	.	.	.	5	.	.	.	.	.	.	.	.	.	.	.	.	.	.	.	.	5
Ajaccio (E. N.)	.	.	.	.	0	.	.	.	.	.	1	.	.	.	.	.	.	6	.	.	.	.	.	.	.	.	.	.	.	5	.	13
Sartène	.	.	.	.	.	.	.	.	.	.	.	.	.	.	.	.	.	2	.	.	.	.	.	.	.	.	.	.	.	.	.	2
Cap Pertusato (ph.)	.	.	.	.	.	.	.	.	.	.	.	.	.	.	.	.	5	.	.	.	.	.	.	.	.	.	.	.	.	.	.	5

OBSERVATIONS DU MOIS DE SEPTEMBRE 1916.

STATIONS.	1	2	3	4	5	6	7	8	9	10	11	12	13	14	15	16	17	18	19	20	21	22	23	24	25	26	27	28	29	30	TOTAL.
BASSIN DU RHIN.																															
Saint-Pierre	.	.	.	12	6	7	1	11	3	.	.	5	.	14	0	.	0	.	17	4	4	.	.	.	.	.	.	1	2	22	107
Rheinau	.	.	.	2	10	7	.	.	.	.	.	5	.	1	4	.	0	.	13	2	.	0	.	.	.	.	.	0	0	15	60
Mulhouse (écluse)	0	.	.	0	9	8	0	6	.	.	.	.	3	.	0	.	.	.	11	3	.	.	.	.	.	.	.	.	.	.	11	51
Lac d'Alfeld (près Sewen)	.	.	.	11	38	8	.	.	1	.	.	.	.	8	0	.	.	.	46	13	1	1	.	.	.	.	.	1	1	18	177
Colmar	.	.	.	1	5	3	.	.	.	.	.	1	.	1	0	.	.	.	7	2	0	.	.	.	.	.	.	.	0	16	35
Rothau	.	.	.	3	18	12	.	.	.	.	0	1	.	7	.	.	.	.	34	6	1	1	.	.	.	.	.	.	0	14	98
Strasbourg	0	.	.	11	20	11	.	.	.	.	2	4	.	6	.	.	.	0	14	2	0	0	.	.	.	.	.	.	1	37	107
Zinswiler	0	.	.	6	14	13	.	.	.	.	13	1	.	10	.	.	0	1	25	4	1	0	.	.	.	.	.	.	0	28	114
Lauterbourg (port)	.	.	.	3	9	.	.	.	.	.	3	4	.	12	1	.	.	.	18	.	.	.	.	.	.	.	.	.	.	34	84
BASSIN DE LA MOSELLE.																															
Baccarat	.	.	.	14	19	7	.	.	.	.	.	.	.	2	.	.	.	4	17	4	2	0	.	.	.	.	.	1	1	33	103
Lunéville	5	.	.	13	15	14	.	.	.	.	.	.	.	6	.	.	0	0	18	0	.	.	.	.	.	.	.	.	.	33	105
Nancy (Faculté)	.	.	.	17	21	6	.	.	.	.	.	.	.	5	.	0	0	1	21	8	4	.	.	.	.	.	.	1	1	20	115
Ballon-de-Servance (fort)	.	.	.	21	46	1	.	1	.	0	3	0	1	6	.	0	.	1	56	4	0	.	.	.	.	.	0	0	12	63	216
Mirecourt (E. N.)	.	.	.	18	17	.	.	.	.	.	.	0	0	.	.	3	.	3	20	0	4	.	.	.	.	.	1	1	27	9	103
Vézelise	.	.	.	13	11	8	.	.	.	.	.	1	1	.	.	0	.	2	17	4	5	.	.	.	.	.	1	2	26	90
Foug	.	.	.	19	15	4	.	.	.	.	.	.	1	1	.	.	.	4	17	6	12	2	.	.	.	.	1	1	11	94
Metz	.	.	.	4	15	13	.	.	.	.	3	1	.	5	0	0	0	1	40	2	2	.	.	.	.	.	1	0	25	111
Gondrexange	0	.	.	8	14	15	.	.	.	.	.	0	.	6	0	.	1	.	23	2	3	.	.	.	.	.	0	.	31	105
Sarreguemines (écluse)	1	.	.	7	9	18	.	.	.	.	7	1	.	17	0	.	.	2	27	7	2	.	.	.	.	.	.	0	18	117
BASSINS DE LA MEUSE, DE LA CHIERS ET DE LA SAMBRE.																															
Pouilly (Hte-Marne)	.	.		16	18	1	.	.	.	.		1	.	.	.	.	.	2	19	6	4	.	.	.	.	.	1	6	14	42	129
Contrexéville	.	.	.	13	17	4	.	.	.	.	.	1	.	.	.	2	.	4	19	3	8	.	.	.	.	.	.		13	27	112
Châtenois	.	.	.	22	15	4	.	.	.	.	.	3	2	2	3	.	3	18	6	5	2	.	.	.	.	.	1	5	10	36	137
Neufchâteau (M. Grandcolas)	.	.		12	17	0	.	.	.	.	.	1	.	.	.	1	.	3	14		3	.	.	.	.	0	.	2	9	25	89
Vouthou-Bas	.	.	.	.	.	12	.	.	.	.	.	.	23	13	.	22	.		18	2	.	.	.	.	.	.	.	.	3	.	94
Commercy (E. N.)	.	.	.	14	27	.	.	.	.	.	.	0	1	4	.	0	.	7	25	1	1	.	.	.	.	.	.	1	16	7	105
BASSINS DE L'ESCAUT, DE LA LYS, DE L'YSER ET DE L'AA.																															
Dunkerque (Sém.)	.	.	.	1	3	.	.	.	.	.	2	2	.	3	.	1	.	34	3	8	1	.	.	.	.	.	.	.	1	.	59
St-Pol-sur-Mer (St. milit.)	0	.	1	1	5	.	.	.	.	.	6	1	.	2	1	.	1	.	.	.	0	.	.	.	.	.	.	2	.	.	19
BASSINS DE LA CANCHE, DE LA SOMME, DE LA BÉTHUNE, ETC.																															
Cap Griz-Nez (Sém.)	.	0	.	0	.	1	.	.	.	.	1	1	.	.	.	.	.	32	4	1	.	.	.	.	.	.	1	0	2	2	45
Boulogne (P. C.)	.	.	7	2	3	.	.	.	.	4	1	.	.	1	.	10	10	12	.	.	.	.	.	.	.	.	4	4	5	3	66
La Canche (Le Touquet)	.	.	2	3	5	.	.	.	.	.	.	0	0	.	2	.	9	15	9	.	.	.	.	.	.	.	1	9	.	.	55
Saint-Riquier (M. Motte)	.	1	.	13	13	.	.	.	.	.	.	1	1	.	.	2	.	20	35	4	1	.	.	.	.	.	.	.	4	1	96
Eu	.	.	.	7	16	2	.	.	.	.	.	2	.	.	.	.	.	27	39	3	.	.	.	.	.	.	.	.	2	2	101
Neufchâtel-en-Bray	.	.	.	6	27	2	.	.	.	.	.	1	1	1	.	2	.	6	28	12	1	.	.	.	.	0	1	3	0	9	98
Dieppe	.	.	.	11	16	.	.	.	.	.	.	3	.	.	.	.	.	8	36	25	.	.	.	.	.	.	.	.	7	2	108

STATIONS.	1	2	3	4	5	6	7	8	9	10	11	12	13	14	15	16	17	18	19	20	21	22	23	24	25	26	27	28	29	30	TOTAL.
BASSINS DE LA CANCHE, DE LA SOMME, DE LA BÉTHUNE, ETC. (suite).																															
Tôtes	o	.	3	21	3	o	.	.	.	.	.	.	.	.	.	6	23	67	1	o	.	.	.	.	.	.	.	.	.	o	124
Cany-Barville	o	.	1	3	31	.	.	.	.	.	1	o	.	.	.	o	.	27	21	2	.	.	.	.	.	1	2	o	14	o	105
Bréauté	.	.	.	o	9	.	.	.	.	.	.	3	.	.	.	.	.	4	12	5	.	.	.	.	.	.	.	3	.	4	40
Cap d'Antifer (ph.)	.	.	o	19	.	.	.	.	.	.	4	.	.	.	.	.	3	17	5	.	.	.	.	.	o	1	7	.	3	.	60
BASSIN DE LA SEINE.																															
Château-Chinon	.	.	.	9	24	12	.	.	.	.	.	2	.	2	.	.	o	.	8	19	3	.	.	.	.	.	1	7	13	20	129
Lormes	.	.	.	16	8	9	12	3	.	.	.	.	.	4	.	6	.	7	8	9	8	.	.	.	.	.	1	.	12	35	138
Clamecy (P. C.)	.	.	.	2	15	3	.	.	.	.	.	3	.	.	.	.	.	.	16	7	1	.	.	.	.	.	.	4	11	28	90
Marigny-le-Cahouët	.	.	5	22	15	.	.	.	.	.	.	.	.	5	.	.	.	15	1	1	.	.	.	.	.	.	4	8	26	6	109
Montbard (écluse)	.	.	6	27	1	.	.	.	.	8	o	.	1	.	.	o	.	17	2	2	.	.	.	.	.	1	1	13	34	o	112
Auxerre (C. M.)	.	.	1	20	2	.	.	.	.	12	.	.	.	1	.	1	.	16	7	o	.	.	.	.	.	.	.	2	9	33	103
Tonnerre (P. C.)	.	.	.	2	25	7	.	.	.	.	.	.	.	.	.	.	2	.	14	18	2	.	.	.	.	.	.	4	9	39	122
Laroche-s.-Yonne	.	.	15	6	3	.	.	.	.	2	.	.	.	.	2	.	.	11	11	.	.	.	.	.	.	1	.	6	34	.	92
Vanlay	.	.	2	3	6	5	.	.	.	.	5	.	.	.	.	.	2	.	11	14	1	.	.	.	.	.	1	1	13	35	98
St-Martin (Sens)	.	.	.	2	19	5	.	.	.	.	4	.	.	.	.	.	.	.	18	12	.	.	.	.	.	.	.	.	.	42	102
Villeneuve-l'Arch	.	2	4	11	20	.	.	.	.	2	.	.	.	.	.	.	.	13	20	.	.	.	.	.	.	.	.	.	.	41	112
Baigneux-les-Juifs	.	.	12	32	13	.	.	.	.	1	.	.	2	.	.	.	o	19	3	2	.	.	.	.	.	.	2	11	34	2	133
Laignes	.	.	.	19	14	.	.	.	.	.	.	8	.	.	.	.	.	3	14	19	.	.	.	.	.	3	6	16	38	.	140
Clairvaux	.	.	.	4	24	7	.	.	.	3	.	.	.	.	.	.	2	o	16	8	1	.	.	.	.	.	.	3	8	37	111
Troyes (E. N.)	.	.	.	6	18	4	.	.	.	2	.	o	.	.	2	.	3	24	o	.	.	.	.	.	.	.	1	o	40	3	102
Valentigny	.	.	.	1	24	1	.	.	.	3	.	.	o	.	1	1	1	25	1	.	.	.	.	.	.	.	.	1	3	24	85
Anglure	.	.	.	4	24	6	.	.	.	.	.	.	.	.	2	.	5	15	12	.	.	.	.	.	.	.	1	1	2	24	95
Sourdun	.	.	2	25	3	.	.	.	.	.	15	.	1	.	.	.	1	18	6	2	.	.	.	.	.	.	.	1	.	34	108
Malesherbes	.	.	.	5	18	.	.	.	.	.	2	.	.	.	.	.	.	.	16	8	.	.	.	.	.	1	.	.	.	40	90
Étampes (P. C.)	.	.	.	12	.	.	.	.	.	.	.	.	.	.	.	.	.	7	10	6	.	.	.	.	.	.	.	.	15	.	52
Fontainebleau (Ec. d'App.)	.	.	.	7	19	o	.	.	.	.	14	.	1	.	.	.	.	.	19	10	1	.	.	.	.	.	.	3	.	51	125
Jouy-le-Châtel	.	.	3	.	25	.	.	.	.	o	.	1	.	2	.	o	.	3	17	4	2	.	.	.	.	.	.	7	19	.	82
Le Perray (St-Hub.)	.	.	.	13	18	.	.	.	.	61	.	.	.	.	.	.	.	13	11	2	.	.	.	.	.	.	2	.	14	1	137
Versailles (Montbauron)	.	.	.	8	25	1	.	.	.	9	.	.	.	.	.	.	.	3	9	1	.	.	.	.	.	.	.	.	12	o	67
Sèvres (Ch. des Bruyères)	.	.	2	3	23	2	.	.	.	19	o	o	o	.	.	o	.	3	16	1	o	.	.	.	.	.	.	1	15	o	86
Paris (B.C.M., cour.)	.	.	.	4	23	o	.	.	.	.	27	.	.	.	.	.	.	3	13	2	1	.	.	.	.	.	.	o	14	13	100
Richebourg	.	.	.	9	30	.	.	.	.	.	2	3	.	.	.	1	.	5	20	11	1	.	.	.	.	.	1	5	12	54	153
Chaumont (E. N.)	.	.	.	14	16	.	.	.	.	.	.	.	.	.	.	1	.	2	24	2	.	.	.	.	.	.	2	3	35	13	113
Aillianville	.	.	.	7	28	2	.	.	.	.	2	.	.	1	.	1	1	2	16	5	5	.	.	.	.	.	2	2	7	26	105
Demange-aux-Eaux	.	.	.	10	24	1	.	.	.	.	2	1	.	2	.	.	1	.	26	5	1	.	.	.	.	.	2	.	3	16	93
Bar-le-Duc (P. C.)	.	.	.	2	36	1	.	.	.	.	.	.	.	2	.	2	3	3	34	3	o	.	.	.	.	.	o	.	1	19	105
Vitry-le-François (C. M.)	.	.	.	1	35	1	.	.	.	.	.	.	.	.	o	3	.	5	19	7	o	.	.	.	.	.	o	2	4	11	90
Châlons-s.-M. (Lab. dép.)	.	.	.	1	33	1	.	.	.	.	.	.	1	o	.	5	.	7	21	1	.	.	.	.	.	.	o	1	1	11	84
Coulombs	.	.	.	5	32	3	.	.	.	.	.	1	.	.	.	.	.	4	30	1	2	.	.	.	.	.	.	1	3	7	88
Coulommiers (P. C.)	.	.	.	5	23	1	.	.	.	2	.	.	1	.	.	.	.	3	16	1	o	.	.	.	.	.	.	.	4	12	67
Parc St-Maur (Obs.)	.	.	4	25	.	.	.	.	.	5	o	.	.	.	.	o	.	14	4	1	o	.	.	.	.	.	o	o	19	.	72
Givry-en-Argonne	.	.	.	2	33	1	.	.	.	.	.	1	.	3	.	5	.	5	35	1	.	.	.	.	.	.	.	3	1	13	101
Souilly (St. milit.)	.	.	.	5	36	1	.	.	.	.	.	2	.	17	.	2	.	2	49	1	o	.	.	.	.	.	.	1	1	16	133
Mourmelon-le-Grand	.	.	.	3	26	7	.	.	.	.	.	.	.	4	.	4	.	.	5	17	16	.	.	.	.	.	.	2	6	4	95
Marquéglise (M. de Mondésir)	.	.	o	13	1	o	.	.	.	.	.	o	1	.	1	.	7	22	o	2	.	.	.	.	.	.	.	o	1	.	49
Maignelay	.	.	.	o	16	o	.	.	.	.	.	.	.	1	.	1	.	6	22	1	1	.	.	.	.	.	.	1	1	4	55
Lihus	.	.	.	.	23	1	.	.	.	.	.	.	o	.	1	o	.	8	17	3	3	.	.	.	.	.	.	1	4	8	69
Beauvais (C. M.)	.	.	.	20	2	.	.	.	.	.	.	.	o	.	.	1	.	.	19	4	.	.	.	.	.	o	3	.	4	.	53
Noailles	.	.	3	22	1	.	.	.	.	.	.	.	o	.	1	.	5	21	.	2	.	.	.	.	.	.	2	.	5	.	62
Pontoise (St-Ouen-l'Aum. Ecl.)	.	.	3	19	24	o	.	.	.	3	.	.	.	.	.	.	.	7	14	2	.	.	.	.	o	.	.	5	.	28	.	108

STATIONS.	1	2	3	4	5	6	7	8	9	10	11	12	13	14	15	16	17	18	19	20	21	22	23	24	25	26	27	28	29	30	TOTAL.
BASSIN DE LA SEINE (suite).																															
Fontaines	.	.	2	16	7	.	.	.	.	10	3	.	1	.	.	1	.	19	8	.	.	.	.	.	.	.	37	27	17	.	148
Charny	.	1	.	12	9	.	.	.	.	1	11	.	0	.	.	1	1½	7	0	.	.	.	.	.	.	.	1	1	17	.	103
Grignon	.	.	2	5	2	2	.	.	.	.	28	.	.	.	.	.	.	.	17	8	.	.	.	.	.	.	5	2	9	19	97
Montargis	.	.	4	14	2	.	.	.	.	6	.	.	.	.	.	2	.	14	6	2	.	.	.	.	.	1	4	18	33	.	106
Nemours (P. C.)	.	.	1	17	.	.	.	.	.	3	.	2	.	.	.	1	.	14	6	.	.	.	.	.	.	.	7	16	40	.	107
Courville	.	.	6	.	5	.	.	.	.	.	11	.	.	.	.	.	.	16	3	.	.	.	.	.	.	4	3	7	9	.	65
Senonches	.	.	.	10	10	2	.	.	.	.	.	1	.	.	.	.	.	.	23	5	.	.	.	.	.	1	7	7	.	19	83
Dreux	.	.	15	.	15	.	.	.	.	.	.	0	.	.	.	.	1	.	27	.	.	.	.	.	.	1	5	0	11	.	77
Forêt du Perche (La Foucaudière)	.	.	.	2	14	.	.	.	.	.	6	1	0	.	.	.	.	1	28	11	.	.	.	.	.	6	6	2	0	20	99
Les Essarts	1	1	4	20	3	.	.	.	.	.	.	2	.	.	1	.	0	19	24	1	.	.	.	.	.	13	13	1	21	1	122
La Bonneville	.	.	0	14	1	.	.	.	.	.	.	.	.	0	.	0	.	12	17	.	.	.	.	.	.	0	3	2	18	.	67
Val-Joyeux (Obs. mag.)	.	.	.	4	25	0	.	.	.	0	4	.	0	.	.	1	.	3	14	3	3	.	.	.	.	.	.	.	2	3	10	72
Chaumont-en-Vexin	.	.	.	1	41	.	.	.	.	.	.	0	.	.	.	1		4	23	4	.	.	.	.	.	4	3	9	1	.	90
Gournay-en-Bray (P. C.)	.	.	.	.	22	.	.	.	.	.	.	.	.	.	.	.	.	2	20	2	1	.	.	.	.	.	.	2	.	.	55
Buchy	.	.	.	4	25	3	.	.	.	.	.	.	.	1	.	1	.	5	28	21	2	.	.	.	.	.	.	2	.	11	102
Rouen (île Lacroix)	0	.	.	0	32	2	0	.	.	.	.	0	0	.	.	1	0	3	23	17	.	.	.	.	.	2	0	.	21	11	112
Bolbec	.	.	.	.	31	0	.	.	.	.	.	2	.	.	.	.	.	4	33	14	.	.	.	.	.	.	.	1	2	11	99
Le Havre (r. des Ormeaux)	.	.	.	7	13	.	.	.	.	.	0	4	.	.	.	0	.	6	23	1	.	.	.	.	.	2	3	0	3	0	61
Le Neubourg	.	.	.	.	15	2	.	.	.	.	.	1	2	0	.	3	.	1	27	18	.	.	.	.	.	.	5	2	0	14	89
BASSINS ENTRE LA SEINE ET LA POINTE DE BRETAGNE.																															
Lisieux (C. M.)	.	.	.	.	19	2	.	.	.	.	.	3	.	.	0	.	1	2	24	37	.	.	.	.	.	3	1	4	1	14	109
Houlgate	.	.	.	.	11	.	.	.	.	.	.	2	0	.	.	.	1	3	29	12	.	.	.	.	.	1	1	0	23	11	91
Caen (C. M.)	.	.	.	0	9	1	0	.	.	.	0	1	0	1	.	.	0	1	19	12	0	.	.	.	.	3	1	6	0	23	77
Ste-Honorine-du-Fay	.	.	0	15	0	0	.	.	.	2	1	.	.	.	1	0	1	20	13	.	.	.	.	.	2	0	5	0	22	.	82
Vire (Collège)	.	.	.	5	11	.	.	.	.	1	2	1	.	.	.	.	.	.	23	5	.	.	.	.	.	2	26	4	0	9	88
Trévières	.	.	.	.	10	.	.	.	.	1	4	1	.	.	.	.	3	2	27	7	.	.	.	.	.	2	2	11	.	9	80
Cherbourg (Obs.)	0	0	0	3	1	.	.	.	.	0	.	.	.	.	.	.	.	10	9	.	.	.	.	.	.	1	3½	.	6	1	66
La Haye-du-Puits	.	.	.	.	.	.	.	.	.	.	.	.	.	.	.	.	.	5	28	0	.	.	.	.	.	2	32	6	21	17	111
Coutances	.	.	.	17	8	.	.	.	.	1	1	0	.	.	.	.	.	.	31	12	.	.	.	.	.	.	20	14	15	6	123
Louvigné-du-Désert	.	.	.	7	12	.	.	.	.	.	.	.	.	.	.	.	.	13	36	.	.	.	.	.	.	3	52	.	1	5	130
Trans	.	.	1	9	.	.	.	.	.	.	0	.	.	3	.	.	.	14	21	.	1	.	.	.	.	3½	.	.	.	4	88
Saint-Méloir-des-Ondes	.	.	0	1	.	.	.	.	.	.	.	1	.	.	.	.	.	12	6	1	.	.	.	.	.	15	10	5	.	6	57
Ploumanach (M. Eiffel)	.	.	.	0	.	.	.	.	.	.	.	.	.	.	.	.	.	3	.	.	.	.	.	.	0	13		11	.	.	27
Roches-Douvres (ph)	.	.	.	4	.	.	.	.	.	.	.	.	.	.	.	.	.	.	5	.	.	.	.	.	.	4	.	12	12	.	38
BASSINS DU SUD DE LA BRETAGNE; BASSIN DE LA VILAINE.																															
Brest (Obs.)	.	.	.	0	.	.	.	.	.	.	3	.	0	.	.	.	.	6	.	.	.	.	.	.	0	14	.	4	.	1	28
Callac	.	.	3	5	.	.	.	.	.	2	.	4	.	.	.	.	.	20	6	.	.	.	.	.	.	9	12	3	1	.	65
Corlay	.	.	.	.	.	.	.	.	.	.	.	.	.	.	.	.	7	10	.	.	.	.	.	.	.	.	.	.	.	.	17
Glomel	.	.	.	.	.	.	.	.	.	.	.	.	.	.	.	.	.	3	2	.	.	.	.	.	.	6	17	.	.	.	28
Châteaulin	.	.	.	3	.	.	.	.	.	.	.	.	.	.	.	.	.	3	3	.	.	.	.	.	.	.	.	15	.	.	24
Quimper (E. N.)	.	.	1	3	.	.	.	.	.	.	1	.	0	.	.	.	5	1	.	.	.	.	.	.	.	11	.	1	.	1	24
Pontivy (Récollets)	.	.	.	.	.	.	.	.	.	.	.	.	.	.	.	.	.	.	4	.	.	.	.	.	.	5	20	9	.	2	49
Lorient (Obs.)	0	.	.	0	.	.	.	.	.	.	.	.	.	.	.	.	.	3	.	.	.	.	.	.	.	17	4	9	.	0	33
Vannes (P. C.)	.	.	.	.	.	.	.	.	.	.	.	.	.	.	.	.	.	1	.	.	.	.	.	.	.	26	.	.	.	.	27
Belle-Isle (Ph.)	.	.	.	.	3	.	.	.	.	.	.	.	.	.	.	.	.	.	.	.	.	.	.	.	.	.	8	.	4	.	15
St-Christophe-des-Bois	.	.	.	2	4	.	.	.	.	.	.	1	.	.	.	.	.	7	11	.	.	.	.	.	.	4	36	1	.	4	69
Mordelles	.	.	1	.	2	.	.	.	.	.	.	.	.	.	.	.	.	3	6	.	.	.	.	.	.	12	10	9	1	3	46
Rennes (P. C.)	.	.	.	1	5	.	.	.	.	.	.	.	.	.	.	.	.	6	9	.	.	.	.	.	.	29	24	.	.	7	80

STATIONS.	1	2	3	4	5	6	7	8	9	10	11	12	13	14	15	16	17	18	19	20	21	22	23	24	25	26	27	28	29	30	TOTAL.
BASSINS DU SUD DE LA BRETAGNE; BASSIN DE LA VILAINE (suite).																															
Montfort	.	.	.	.	2	.	.	.	.	.	.	.	.	.	.	.	.	4	32	.	.	.	.	.	.	22	16	7	0	6	91
Plélan	.	.	8	.	4	.	.	.	.	.	.	.	.	.	.	.	.	.	15	7	.	.	.	.	.	30	9	17	3	.	93
La Guerche	.	.	.	0	3	.	.	.	.	.	.	0	.	.	.	.	.	1	11	.	.	.	.	.	.	10	23	5	2	.	55
Plessé	.	.	.	.	.	.	.	.	.	.	.	.	.	.	.	.	.	.	8	7	.	.	.	.	.	1	4	.	.	.	21
BASSIN DE LA LOIRE.																															
Le Puy (Villa Mendon, Mme Baldit)	.	.	.	19	5	1	1	1	.	2	0	9	0	.	.	.	.	.	0	4	1	.	.	.	.	.	3	1	26	1	74
Saint-Paulien (C. M.)	.	.	.	18	10	2	0	1	.	1	1	7	2	.	.	.	.	.	0	6	2	.	.	.	.	.	1	0	28	3	82
St-Étienne (P. C.)	.	.	.	28	11	4	.	.	.	7	5	.	.	.	.	.	.	.	2	14	3	.	.	.	.	.	2	7	14	6	104
Montbrison (P. C.)	.	.	.	12	6	.	.	.	15	.	.	1	6	3	.	.	.	.	.	7	.	.	.	.	.	.	.	2	7	14	73
Noirétable	.	.	.	6	43	.	.	.	.	.	12	25	6	.	.	.	.	18	6	12	5	.	.	.	.	.	.	6	19	6	165
Roanne (P. C.)	.	.	.	20	7	1	.	.	.	.	5	1	.	1	.	.	.	.	3	6	3	.	.	.	.	.	.	.	14	9	70
Digoin (P. C.)	.	.	.	16	19	.	.	.	.	.	.	1	.	2	.	.	.	.	5	8	1	.	.	.	.	.	1	5	20	15	94
Montceau-les-M	.	.	.	25	17	.	.	.	.	.	.	3	.	.	.	.	.	8	5	0	.	.	.	.	.	.	7	20	11	2	99
Arnay-le-Duc	.	.	.	11	9	2	.	.	.	.	.	.	8	2	0	.	.	.	.	.	.	.	.	.	.	1	11	25	33	3	104
Luzy (P. C.)	.	.	.	9	21	2	.	.	2	.	.	2	3	2	.	.	.	13	11	.	.	.	.	.	.	.	0	3	14	10	91
Châtillon-en-Bazois (P. C.)	.	.	.	7	13	1	.	.	.	.	.	5	.	0	.	.	.	.	9	8	2	.	.	.	.	.	.	1	24	10	79
Prémery (P. C.)	.	.	.	4	19	6	.	.	.	.	.	.	.	1	.	.	.	.	17	9	3	.	.	.	.	.	6	0	19	13	96
Mercoire	.	.	.	4	.	5	.	.	.	2	2	2	.	.	.	.	.	.	2	1	.	.	.	.	2	.	8	7	5	.	40
Murat	.	.	.	10	9	11	1	.	.	6	5	4	1	.	.	.	.	.	6	7	.	.	.	.	.	18	.	11	6	94
Ambert	.	.	.	10	20	6	.	.	.	1	2	16	.	2	.	.	.	.	1	16	2	.	.	.	.	.	.	1	22	12	112
Puy-de-Dôme (Obs.)	0	.	7	15	13	4	1	1	9	23	8	5	1	2	.	.	0	.	13	19	5	0	.	.	.	7	1	53	21	208
Clermont-Ferrand (Obs.)	.	.	.	7	12	1	.	.	11	12	19	6	.	0	.	.	.	.	4	9	1	.	.	.	.	3	1	38	3	126
Pontgibaud (P. C.)	.	.	.	12	13	6	.	.	.	.	2	7	.	.	.	.	.	.	9	12	15	.	.	.	.	4	.	30	13	124
Vichy (P. C.)	.	.	.	19	10	3	.	.	.	.	10	10	3	.	.	.	.	.	5	6	2	.	.	.	.	2	6	73	9	158
Moulins (P. C.)	.	.	.	9	15	11	.	.	2	.	.	4	.	.	.	.	.	.	12	.	3	.	.	.	.	3	11	27	12	109
Vellat (Cte de Franchesse)	.	.	1	6	17	.	.	2	.	.	1	.	.	2	.	.	.	5	4	1	.	.	.	.	.	5	.	31	11	86
Chénérailles	.	.	.	7	14	6	.	.	.	.	0	1	.	.	.	.	.	.	6	7	6	.	.	.	.	6	.	.	1	5	60
Lamaids	.	.	.	7	4	1	.	.	.	.	21	.	.	.	.	.	.	.	.	3	.	.	.	.	.	12	0	1	1	9	59
Montluçon (C. M.)	.	.	4	.	10	1	.	.	.	.	7	.	.	.	.	.	.	.	12	3	.	.	.	.	.	.	1	.	6	5	49
Issoudun	.	.	.	2	10	2	.	.	.	.	5	2	.	2	.	.	.	.	1	16	2	.	.	.	.	.	2	.	.	3	45
Bourges (E. N.)	.	.	.	3	18	0	.	.	.	.	.	.	.	0	.	.	0	.	16	8	1	.	.	.	.	.	6	0	6	2	62
Romorantin	.	.	.	8	14	.	.	.	.	.	4	.	.	.	.	1	.	.	6	9	.	.	.	.	.	.	7	.	.	5	55
La Châtre (M. Rouet)	.	.	1	3	9	0	.	0	.	.	.	.	.	1	.	1	.	1	14	3	.	.	.	.	.	.	1	.	1	13	49
Châteauroux (St. agr.)	.	.	2	1	14	.	.	.	.	.	1	0	.	2	.	1	.	0	16	.	.	.	.	.	.	.	4	.	2	4	48
Loches (C. M.)	.	.	.	15	10	.	.	.	.	.	.	.	.	.	.	.	.	.	5	13	.	.	.	.	.	.	15	.	.	1	60
Felletin	.	.	.	21	.	7	.	.	.	3	5	.	.	0	.	.	.	.	8	5	6	.	.	.	.	.	11	.	1	16	82
Guéret (E. N.)	.	.	2	4	21	4	.	.	.	.	4	.	.	1	0	1	0	1	14	5	0	.	.	.	.	.	9	.	3	6	73
Magnac-Laval	.	.	.	5	13	1	.	.	0	.	1	1	1	.	1	.	0	.	11	3	1	.	.	.	.	.	23	.	.	19	79
Dun-le-Palleteau	.	.	.	3	9	.	.	.	.	.	.	.	.	1	.	.	.	.	1	.	.	.	.	.	.	.	9	.	.	9	31
Montmorillon	.	.	.	4	8	.	.	.	.	.	2	.	.	.	.	.	.	.	9	6	.	.	.	.	.	.	21	.	.	1	51
Le Blanc	.	.	.	4	7	.	.	.	.	.	.	.	.	1	.	.	.	.	10	8	.	.	.	.	.	.	20	.	.	.	50
Mézières-en-Brenne	.	.	.	10	.	.	.	.	.	.	.	.	.	.	.	.	.	.	14	7	.	.	.	.	.	.	31	.	.	16	79
Eymoutiers	.	.	10	12	.	.	.	.	.	44	.	6	.	.	.	.	.	4	12	6	.	.	.	.	.	.	14	13	19	.	142
St-Germain-les-B.	.	.	16	11	2	0	.	.	11	.	9	.	.	.	.	.	.	5	10	.	.	.	.	.	.	30	1	8	.	.	97
Limoges (M. Geneste)	.	.	.	7	10	.	.	.	7	.	.	.	.	.	.	.	.	8	19	.	.	.	.	.	.	.	23	.	.	8	82
Chabanais	.	.	.	8	6	.	.	.	.	.	0	1	.	0	.	.	.	.	7	2	0	.	.	.	.	.	23	.	0	6	55
Montamisé (Mme Farcy)	.	.	5	1	6	.	.	.	.	6	0	1	.	1	.	.	.	0	12	1	.	.	.	.	.	0	14	.	2	.	51
Rilly	.	.	.	6	.	.	.	.	.	2	.	.	.	.	.	.	.	8	9	.	.	.	.	.	8	6	1	.	.	.	41
Givry	.	.	.	3	16	5	.	.	.	.	.	5	.	1	.	.	.	.	10	5	0	.	.	.	.	.	7	1	29	5	88

STATIONS.	1	2	3	4	5	6	7	8	9	10	11	12	13	14	15	16	17	18	19	20	21	22	23	24	25	26	27	28	29	30	TOTAL.
BASSIN DE LA LOIRE (suite).																															
Saint-Satur	.	.	.	.	2	16	3	.	.	.	1	7	.	1	.	.	.	.	14	8	0	.	.	.	.	.	9	4	18	11		95
Coullons	.	.	.	5	10	2	.	.	.	.	10	.	.	.	.	.	.	1	16	5	0	.	.	.	.	.	4	2	4	21		81
Orléans (E. N.)	.	.	4	3	9	.	.	.	.	1	9	.	0	.	.	1	.	2	18	.	.	.	.	.	.	.	4	.	21	2		65
Herbault	.	.	10	12	1	.	.	.	.	0	.	.	.	.	.	.	.	8	6	.	.	.	.	.	.	10	3	.	6	.		58
Tours (Portillon)	.	.	.	6	9	.	.	.	.	.	0	.	.	.	.	.	.	.	16	5	.	.	.	.	.	9	9	2	.	3		59
Châteaudun (M. Roger)	.	.	2	10	0	.	.	.	.	0	0	0	.	.	0	.	.	11	4	0	.	.	.	.	.	8	5	0	17	.		58
Authon-du-Perche	.	.	.	6	9	3	.	.	.	.	.	1	.	.	.	.	.	.	4	8	.	.	.	.	.	.	5	.	.	25		60
Vendôme (P. C.)	.	.	.	2	4	.	.	.	.	.	20	.	.	.	.	.	.	.	3	16	3	.	.	.	.	5	4	11	.	16		84
Noyant	.	.	.	3	12	.	.	.	.	.	.	.	2	.	.	1	.	.	9	7	.	.	.	.	.	9	14	.	2	5		63
St-Hard-de-Rêne (Beauvilliers)	.	.	.	8	13	.	.	.	.	.	.	2	.	.	.	0	1	1	21	6	.	.	.	.	.	5	6	3	.	21		87
Nogent-le-Rotrou	.	.	.	17	8	1	.	.	.	3	.	2	.	.	.	.	.	13	3	.	.	.	.	.	1	5	2	2	12	.		69
Grez-en-Bouëre	.	.	1	5	.	.	.	.	.	.	1	.	0	.	.	.	.	12	9	.	.	.	.	.	12	23	4	.	4	.		70
Le Mans (Gaz)	.	.	.	1	16	.	.	.	.	0	.	0	.	.	.	.	.	.	10	7	.	.	.	.	.	10	5	2	.	8		60
Ambrières	.	.	0	0	14	.	.	.	.	.	.	1	.	.	.	.	.	.	16	13	.	.	.	.	.	8	19	12	0	0		90
Évron	.	.	3	.	8	.	.	.	.	.	.	.	.	.	.	.	.	7	14	.	.	.	.	.	15	12	.	.	5	.		64
Château-Gontier	.	.	0	.	4	.	.	.	.	0	.	.	.	.	.	.	.	0	12	.	.	.	.	.	.	13	30	1	.	0		62
St-Aignan-s-Roë	.	.	4	.	5	.	.	.	.	.	.	.	.	.	.	.	.	.	14	.	.	.	.	.	.	38	9	3	2	.		75
Nantes (Obs.)	.	.	.	1	.	.	.	.	1	0	.	0	.	.	.	0	.	8	5	.	.	.	.	.	.	9	13	.	.	.		36
Saint-Nazaire	.	.	2	.	.	.	.	.	1	.	.	2	.	.	.	.	.	6	2	.	.	.	.	.	1	27	.	.	.	.		40
Les Ponts-de-Cé (St-Aubin)	.	.	.	0	5	.	.	.	.	.	.	1	0	0	.	0	.	.	6	6	.	.	.	.	.	14	13	2	1	1		50
La Pommeraye	.	.	.	.	4	.	.	.	.	.	.	1	.	.	.	0	.	.	10	2	.	.	.	.	.	17	26	.	.	0		60
Champtoceaux	.	.	.	.	3	.	.	.	.	.	1	.	.	0	.	.	.	.	9	1	.	.	.	.	.	11	22	.	.	.		47
Les Herbiers	.	.	.	1	1	.	.	.	.	.	.	1	.	1	.	.	.	.	7	6	.	.	.	.	.	24	21	.	.	2		63
Montaigu	.	.	.	.	3	.	.	.	.	.	.	1	.	0	.	.	.	.	4	1	.	.	.	.	.	9	16	.	.	5		40
Clisson	.	.	.	.	2	.	.	.	.	.	.	.	.	.	.	.	.	8	4	.	.	.	.	.	.	7	19	.	.	.		41
BASSINS ENTRE LA LOIRE ET LA GIRONDE.																															
Pointe St-Gildas (Sém.)	.	.	.	0	4	.	.	.	.	0	.	0	.	.	.	0	.	2	1	.	.	.	.	.	.	9	19	.	.	.		37
Les Sables-d'Olonne	.	.	.	.	.	.	.	.	.	.	.	1	.	.	.	.	.	.	1	2	.	.	.	.	.	7	17	.	.	0		28
Luçon	.	.	.	.	.	.	.	.	.	.	.	2	.	.	.	.	.	.	2	1	.	.	.	.	.	12	13	.	.	1		31
Boisragon (Cte de Breloux)	.	.	1	7	1	.	.	.	.	.	4	.	.	0	.	.	.	.	9	.	.	.	.	.	.	4	16	.	2	0		44
Niort (Comporté)	.	.	.	2	1	.	.	.	.	.	7	.	.	.	.	.	.	.	6	3	.	.	.	.	.	2	23	.	.	.		44
La Rochelle (P. C.)	.	.	.	4	5	.	.	.	.	.	12	2	.	.	.	.	.	.	.	.	4	.	.	.	.	12	10	.	.	.		79
Angoulême (E. N.)	.	.	15	1	7	.	.	.	.	65	3	1	.	.	.	.	.	.	5	.	.	.	.	.	.	3	8	.	0	.		107
Barbezieux	.	.	.	14	8	.	.	.	.	4	.	1	3	.	.	.	.	5	1	.	.	.	.	.	.	.	7	.	.	1		44
Guimps (M. Gardy)	.	.	8	10	5	0	.	.	.	11	0	3	.	1	.	.	.	.	6	3	.	.	.	.	.	0	9	0	0	0		56
Cognac	.	.	3	1	5	.	.	.	.	.	1	3	.	.	.	.	.	.	4	.	.	.	.	.	.	.	13	.	.	2		33
Civray	.	.	.	5	2	.	.	.	.	.	2	8	.	.	.	.	.	.	7	2	.	.	.	.	.	.	15	.	.	6		48
Rochefort-s-M. (Obs.)	.	.	0	4	3	.	.	.	.	.	.	3	.	.	.	.	.	.	6	2	.	.	.	.	.	1	15	.	0	.		33
BASSIN DE LA GIRONDE.																															
Messeix-les-M	.	.	.	18	19	15	0	.	.	10	16	8	8	.	1	.	.	.	7	9	13	0	.	.	.	.	16	.	35	17		192
Saignes	.	.	.	10	9	.	.	.	16	.	5	6	.	4	.	.	.	.	9	19	13	.	.	.	.	.	7	.	.	.		96
Combemaury	.	.	.	19	19	3	1	.	.	4	2	5	1	.	.	.	.	.	3	6	2	.	.	.	.	.	21	.	9	15		107
Montfaucon	.	.	11	.	12	.	.	.	9	2	14	.	.	.	.	.	.	.	9	4	.	.	.	.	.	.	29	11	8	.		109
Brive (Collège)	.	.	.	.	23	1	.	.	.	.	.	2	.	.	.	.	.	.	3	9	1	.	.	.	.	.	26	.	8	9		82
La Boissière (Cte du Bugue)	.	.	.	10	7	.	.	.	.	.	1	1	0	.	.	.	.	.	1	4	.	.	.	.	.	.	14	.	3	6		48
Manaurie	.	.	7	7	.	0	.	.	0	2	2	0	.	0	0	.	0	2	5	0	.	.	.	.	.	.	16	4	4	0		51
St-Avit-du-Moiron	.	.	.	9	3	.	.	.	.	.	7	.	5	.	.	.	.	.	4	2	.	.	.	.	.	.	13	.	.	6		48

STATIONS.	1	2	3	4	5	6	7	8	9	10	11	12	13	14	15	16	17	18	19	20	21	22	23	24	25	26	27	28	29	30	TOTAL.
BASSIN DE LA GIRONDE (suite).																															
Périgueux (E. N.)	.	.	2	6	11	.	.	.	.	.	.	1	.	.	.	.	.	.	4	1	.	.	.	.	.	.	30	2	6	1	63
Chalais	.	.	1	7	6	.	.	.	.	9	1	1	0	.	.	.	.	.	1	4	.	.	.	.	.	0	11	.	2	1	45
Cavignac	.	.	.	5	6	.	.	.	.	.	.	3	.	.	.	.	.	.	4	.	.	.	.	.	.	.	23	.	.	11	52
Le Bleymard	.	.	20	7	3	.	1	.	4	4	.	.	.	.	.	.	.	2	5	1	.	.	.	.	.	12	5	35	2	.	101
Mende (P. C.)	.	.	.	19	11	3	.	.	.	4	2	1	.	.	.	.	.	.	1	2	1	.	.	.	.	.	4	1	25	3	77
Nasbinals	.	.	.	16	17	.	4	5	.	.	5	7	.	.	.	.	.	.	3	7	5	.	.	.	.	.	3	.	18	10	102
Entraygues	.	.	.	.	18	6	.	.	.	.	.	16	.	.	.	.	.	.	.	8	.	.	.	.	.	.	20	12	8	12	100
Figeac (S. hy.)	.	.	.	12	16	6	.	.	.	12	.	11	.	.	.	.	.	.	10	.	.	.	.	.	.	.	.	.	15	8	90
Cahors (P. C.)	.	.	.	14	10	1	.	.	.	.	6	2	.	.	.	.	.	.	2	2	1	.	.	.	.	.	15	.	28	2	85
Villeneuve-sur-Lot (C.M.)	.	.	.	10	8	.	.	.	0	10	8	4	3	.	.	.	.	.	4	5	.	.	.	.	.	.	19	.	0	10	82
Pont-de-Montvert	.	.	.	3	.	.	.	1	.	4	.	.	.	.	.	.	.	.	3	.	.	.	.	.	.	.	13	11	26	3	66
Lacaune (M. Mettey)	.	.	.	28	12	5	1	2	.	.	1	8	.	.	.	.	.	.	1	6	1	.	.	.	.	.	20	1	18	9	113
Labruguière	2	.	.	18	9	2	.	.	.	.	10	25	4	.	.	.	.	.	1	8	4	.	.	.	.	.	17	.	13	3	116
Castres	.	.	.	15	9	2	.	.	.	.	7	12	2	6	.	.	.	.	1	11	4	.	.	.	.	.	4	.	15	10	98
Grésigne (Cne de Montans)	.	.	.	20	15	1	.	.	.	.	7	4	.	.	.	.	.	.	1	2	3	.	.	.	.	.	46	.	9	3	111
Carmaux	.	.	.	10	11	.	.	.	.	2	1	10	.	.	.	.	.	.	1	2	.	.	.	.	.	.	37	.	11	7	90
Montauban (E. N.)	.	.	7	5	1	.	.	.	6	.	10	4	.	.	.	.	.	.	2	.	.	.	.	.	.	.	8	.	2	2	47
Puylagarde	1	.	.	26	15	1	.	.	.	6	.	2	.	.	.	.	.	.	3	8	.	.	.	.	.	.	32	.	15	5	114
La Française	.	.	5	6	8	.	.	1	3	.	4	8	.	.	.	.	.	.	3	1	.	.	.	.	.	8	.	.	6	6	59
Arreau	.	.	4	15	13	3	.	.	9	4	12	12	6	.	.	.	.	.	.	12	3	.	.	.	.	1	11	.	1	20	126
Tarascon-sur-Ariège	.	.	.	22	.	8	4	.	.	.	9	.	19	.	.	.	.	.	.	10	4	.	.	.	.	.	9	.	.	3	88
Teilhet (Rieucros)	.	.	.	18	.	18	1	.	14	.	7	8	15	.	.	.	.	.	.	12	1	.	.	.	.	.	12	.	.	9	115
Le Bosc (Ariège)	.	.	7	24	29	2	1	2	.	3	6	25	7	.	1	.	.	.	6	23	3	.	.	.	.	.	11	1	.	22	173
Belpech (M. Ferraud)	.	.	21	4	5	0	.	11	.	2	34	12	0	.	.	.	.	.	7	1	.	.	.	.	.	12	.	0	2	7	120
Masseube	.	.	.	11	4	.	.	.	11	7	.	10	4	.	.	.	.	.	.	5	.	.	.	.	.	.	7	.	.	7	67
Auch (P. C.)	.	.	.	8	1	.	.	.	.	5	.	.	2	.	.	.	.	.	2	7	.	.	.	.	.	.	10	.	.	.	35
Vic-Fezensac	.	.	.	11	3	.	.	.	.	15	3	5	.	.	.	.	.	.	5	8	.	.	.	.	.	.	13	.	1	5	70
Lectoure	.	.	.	1	.	.	.	2	.	.	.	0	3	.	.	.	.	.	2	0	.	.	.	.	.	.	.	.	.	.	10
Agen (P. C.)	.	.	3	5	.	.	.	.	.	3	3	3	.	.	.	.	.	1	.	2	.	.	.	.	.	3	.	2	2	.	26
Budos	1	.	.	12	1	1	.	.	.	0	4	.	2	0	.	.	.	.	4	4	.	.	.	.	.	0	16	.	3	3	53
Bordeaux-Floirac (Obs.)	1	.	.	3	2	.	.	.	.	.	.	.	4	.	.	.	0	0	3	6	.	.	.	.	.	1	11	.	1	8	39
Château-Lafite (Pauillac)	.	.	1	7	4	.	.	.	.	6	7	.	.	2	.	.	.	.	6	.	.	.	.	.	.	4	6	2	3	5	53
Pointe de Grave	.	.	.	6	1	.	.	.	.	.	.	0	.	.	.	.	.	.	3	.	.	.	.	.	.	2	19	0	.	.	31
BASSINS ENTRE LA GIRONDE ET LES PYRÉNÉES.																															
Hourtin (Ph.)	.	.	.	7	1	.	.	.	.	.	.	2	.	.	.	.	.	.	2	0	.	.	.	.	.	0	5	1	1	3	24
Arcachon (C. M.)	.	.	.	4	.	.	.	.	.	1	2	2	.	.	.	.	1	1	2	13	.	.	.	.	.	.	11	5	7	4	50
Belin	.	.	.	4	2	.	.	.	.	.	3	.	3	1	.	.	.	.	3	7	.	.	.	.	.	0	7	.	4	2	36
Pic-du-Midi (Obs.)	.	.	.	19	.	15	2	.	4	5	13	28	22	.	.	.	.	.	.	21	15	.	.	.	.	.	11	2	4	12	174
Bagnères-de-B. (Obs.)	.	.		24	0	.	0		22	4	19	11	19	.	2	.	.	.	16	2	.	.	.	.	.	.	16		4	28	167
Argelès	.	.	20	.	13	.	.	5	3	.	25	19	.	.	.	.	.	.	17	.	.	.	.	.	.	8	.	1	11	11	131
Pau (Château)	.	.	4	2	12	.	.	.	2	.	13	8	.	2	.	.	.	.	6	.	.	.	.	.	.	8	10	2	12	14	95
Oloron	.	.	.	8	14	4	.	.	.	.	6	2	11	.	2	.	.	.	1	11	4	.	.	.	.	.	5	2	35	.	106
Riscle	.	.	.	3	4	.	.	.	11	.	11	6	6	.	.	.	.	.	3	5	.	.	.	.	.	.	7	.	.	5	61
Tartas	.	.		5	4	.	.	.	.		7	3	.	.	.	.	.	.	5	.	.	.	.	.	.	2	.	.	28	.	53
Bayonne	.	.	1	5	.	.	.	.	12	2	.	.	1	.	.	.	.	.	4	10	.	.	.	.	.		3	.	2	2	10	52

STATIONS.	1	2	3	4	5	6	7	8	9	10	11	12	13	14	15	16	17	18	19	20	21	22	23	24	25	26	27	28	29	30	TOTAL.
BASSINS ENTRE LES PYRÉNÉES ET LE RHÔNE.																															
Col de Puymorens.	.	.	19	.	3	3	.	4	8	3	2	18	.	.	.	.	.	.	.	13	.	.	.	.	.	18	.	3	5	4	103
Prats-de-Mollo (P. C.)	.	.	31	.	.	.	.	5	.	.	.	8	.	.	.	.	.	.	9	.	.	.	.	.	.	25	.	.	8	.	86
Céret (P. C.).....	.	.	15	.	.	.	.	.	.	17	.	3	.	.	.	.	.	.	.	.	.	.	.	.	.	29	.	3	.	.	67
Serdinya.....	.	.	25	.	.	.	.	.	.	4	.	10	.	.	.	.	.	.	.	5	.	.	.	.	.	25	4	.	.	.	73
Perpignan (Obs.)....	.	.	0	5	1	.	.	.	1	7	.	.	.	.	.	.	.	.	.	0	.	.	.	.	6	16	.	12	.	2	50
Maury.....	.	.	.	5	9	19	1	.	.	11	6	1	.	.	.	.	.	.	.	8	11	.	.	.	.	.	21	.	1	2	95
Cap Béar (Ph.).....	.	.	.	11	.	.	.	.	.	13	.	.	.	.	.	.	.	.	.	.	.	.	.	.	3	14	13	.	25	1	81
Quillan.....	.	.	7	.	2	1	.	2	.	32	5	16	.	.	.	.	.	.	6	5	.	.	.	.	.	15	.	.	6	5	102
Limoux.....	.	.	11	4	27	.	.	.	.	.	21	8	.	.	.	.	.	.	12	15	.	.	.	.	.	20	.	9	10	3	140
Castelnaudary (P.C.).	.	.	15	13	8	.	.	.	.	.	28	13	.	.	.	.	.	.	6	11	.	.	.	.	15	.	.	22	12	5	148
Narbonne (Collège).	.	.	.	9	1	.	.	0	.	.	.	.	.	.	.	.	.	.	.	.	.	.	.	.	0	.	7	20	.	.	37
L'Escandolgue.....	.	.	21	.	.	.	.	8	12	9	.	.	.	.	.	.	.	.	.	.	.	.	.	.	20	17	8	6	.	.	101
Blandas.....	.	.	.	23	5	.	.	.	.	.	.	4	3	.	.	.	.	.	.	.	.	.	.	.	.	12	18	10	16	.	91
Valleraugue.....	.	.	.	19	3	.	.	.	.	.	19	.	.	.	.	.	.	.	.	.	.	.	.	.	.	8	21	18	13	.	101
Col de la Cardonnille.	.	.	.	26	.	.	.	7	.	.	.	3	.	.	.	.	.	.	.	.	.	.	.	.	.	.	2	50	52	4	144
Saint-Mathieu-de-Tréviers	.	.	.	18	.	.	.	8	.	.	.	.	.	.	.	.	.	.	.	.	.	.	.	.	.	.	20	.	38	.	84
Béziers.....	.	.		24	.	.	.	.	.	.	.	.	.	.	.	.	.	.	1	.	.	.	.	.	3	4	.	35	.	.	67
BASSIN DU RHÔNE.																															
Pontailler-s.-Saône.	.	.	3	21	27	.	.	.	.	.	1	.	.	.	14	.	2	3	.	3	6	1	.	.	.	9	21	8	10	.	129
Vesoul (E. N.)....	.	.	.	19	37	.	.	.	.	.	2	.	0	.	.	.	.	3	19	4	.	.	.	.	.	.	3	3	15	22	128
Vioménil (S. hy.)..	.	.	.	10	15	.	.	.	.	.	1	1	1	.	.	1	0	10	13	1	.	.	.	.	.	.	0	0	18	16	86
Fontenoy-le-Ch. (S. hy.)..	.	.	22	17	8	.	.	.	.	.	3	.	0	.	.	.	.	18	10	0	1	.	.	.	.	.	2	3	33	3	120
Charmoy.....	.	.	.	37	17	4	.	.	.	.	1	.	.	.	.	.	.	.	19	5	4	.	.	.	.	.	1	6	23	38	156
Vaux-s.-Aubigny..	.	.	.	12	5	.	.	.	.	.	.	.	.	.	.	9	2	.	.	.	.	.	.	.	6	4	7	25	11	.	81
Dijon (S. hy.).....	.	.	7	14	16	.	.	.	.	.	.	.	.	.	.	.	.	.	12	.	3	.	.	.	.	.	2	7	31	9	102
Beaune.....	.	.	16	11	2	.	.	1	.	.	0	.	.	0	.	.	.	5	3	3	.	.	.	.	.	.	14	33	14	2	105
Louhans (S. hy.)...	.	.	.	6	9	12	.	.	.	.	6	.	.	4	.	5	.	.	.	.	.	.	.	7	.	.	.	5	6	14	74
Bourg (E. N.).....	.	.	.	15	15	8	.	.	.	.	.	.	.	1	.	.	.	.	8	4	.	.	.	.	.	.	2	29	20	10	113
Beaujeu.....	.	.	.	25	15	7	.	.	.	.	.	3	.	0	.	.	.	.	3	9	15	.	.	.	.	.	1	13	24	8	124
Ste-Foy-l'Argentière.	.	.	.	19	8	8	.	.	.	.	.	28	1	.	.	.	.	.	.	9	11	2	.	.	.	1	1	6	21	10	125
Les Longevilles-Basses....	.	.	11	11	25	1	1	.	.	5	2	.	1	3	.	.	.	17	8	1	.	.	.	.	1	1	4	3	14	14	103
Belfort (St. milit.).	.	.	.	4	17	4	.	5	.	.	.	1	.	2	.	.	.	.	26	1	0	.	.	.	.	.	.	0	1	16	78
Besançon (Obs.)...	.	.	9	22	39	.	1	1	.	.	2	.	0	0	.	0	.	9	29	.	.	.	.	.	.	.	4	3	31	20	168
Thonon.....	.	.	.	10	.	17	.	.	.	.	.	18	.	.	.	.	.	8	5	.	.	.	.	.	.	.	3	4	5	20	89
Sallanches.....	.	.	.	11	13	18	.	.	.	.	8	.	.	.	.	.	.	.	7	.	.	.	.	.	.	.	2	18	13	.	90
Taninges.....	.	.	.	6	25	17	.	.	.	.	2	16	.	.	.	.	.	.	8	12	.	.	.	.	.	.	4	.	12	12	142
Frangy.....	.	.	.	7	8	.	.	.	.	.	.	.	.	.	.	.	.	.	4	.	.	.	.	.	.	.	8	23	9	2	62
St-Laurent-du-Pont (Gare)	.	.	.	2	29	31	.	8	.	.	0	2	.	.	.	.	.	.	3	21	1	.	.	.	.	.	.	13	21	25	157
Nantua.....	1	.	.	14	.	.	.	19	23	.	10	6	.	.	.	.	.	.	13	15	.	.	.	.	.	.	2	.	4	22	38	166
Lyon-St-Genis (Obs.).	.	.	.	11	2	2	0	.	.	0	.	2	0	.	.	.	.	.	1	5	1	.	.	.	.	1	1	16	34	8	83
Villevocance.....	.	.	.	6	5	.	.	.	.	.	.	.	.	.	.	.	.	.	.	.	3	.	.	.	.	.	6	12	2	3	37
Barraux (Fort)....	.	.	6	21	18	.	.	.	.	.	.	.	.	.	.	.	.	.	8	.	.	.	.	.	.	.	7	10	18	5	94
Bourg-d'Oisans....	.	.	.	2	9	13	.	1	.	.	.	.	.	.	.	.	.	.	.	7	0	.	.	.	.	.	1	13	14	14	75
Corps.....	.	.	.	.	10	5	.	1	.	.	16	.	.	.	.	.	.	.	.	4	.	.	.	.	.	.	10	20	27	11	104
Monestier-de-Clermont	.	.	.	0	16	22	1	15	1	.	31	.	.	.	.	.	.	.	0	2	2	.	.	.	.	1	6	23	28	9	157
La Tronche (Asile).	.	.	.	.	23	11	.	4	.	.	2	2	.	.	.	.	.	.	1	7	1	.	.	.	.	0	17	3	21	13	106
Les Charavines....	.	.	.	1	30	17	.	3	.	.	.	2	.	.	.	.	.	.	4	10	.	.	.	.	.	.	3	23	19	8	129

STATIONS.	1	2	3	4	5	6	7	8	9	10	11	12	13	14	15	16	17	18	19	20	21	22	23	24	25	26	27	28	29	30	TOTAL.
BASSIN DU RHÔNE (suite).																															
Villard-de-Lans	.	.	.	1	42	17	1	7	.	.	17	2	.	.	.	.	.	.	4	3	.	.	.	.	.	.	6	30	28	22	180
Pont-en-Royans	.	.	.	6	17	24	3	6	.	.	31	1	4	.	.	.	.	.	.	4	2	.	.	.	.	.	6	17	41	18	182
Faucon-du-Caire	.	.	.	2	4	.	.	.	.	2	.	.	.	.	.	.	.	.	.	.	.	.	.	.	.	.	.	29	13	.	50
Volonne	.	.	.	.	1	3	.	.	.	.	.	.	.	.	.	.	.	.	.	.	.	.	.	.	.	.	8	19	30	3	65
Mane	.	.	.	4	6	8	.	20	.	2	.	.	.	.	.	.	.	.	.	.	.	.	.	.	.	.	15	12	38	2	108
Bonnieux	.	.	.	9	6	.	.	2	8	.	.	.	.	.	.	.	.	.	.	.	.	.	.	.	.	.	18	.	90	.	134
Castellan	.	.	.	10	5	.	.	4	2	.	.	.	.	.	.	.	.	.	.	.	.	.	.	.	.	.	66	2	30	.	121
Vernoux (M. Maisonneuve)	.	.	.	10	3	3	.	3	.	1	.	8	.	.	.	.	.	.	.	3	.	.	.	.	.	.	33	23	34	5	126
Montpezat (C. M.)	15	.	.	.	.	.	.	.	30	.	.	.	.	.	.	.	.	.	.	.	.	.	.	.	.	.	25	25	.	.	95
Vialas	.	.	.	21	3	.	.	2	.	9	16	.	.	.	.	.	.	.	.	2	.	.	.	.	2	.	34	13	39	.	140
Saint-Ambroix	.	.	.	.	10	.	.	7	.	3	8	1	.	.	.	.	.	.	.	.	.	.	.	.	.	.	25	12	50	2	118
Uzès (C. M.)	.	.	.	9	.	.	.	12	.	.	6	.	.	.	.	.	.	.	.	.	.	.	.	.	.	.	22	15	60	.	124
Barjac	.	.	10	.	.	.	5	.	4	28	1	.	.	.	.	.	.	.	.	.	.	.	.	.	.	.	4	46	2	.	100
Crest (M Savoyat)	.	.	3	7	3	.	10	.	1	.	.	.	.	.	.	.	.	.	3	.	.	.	.	.	.	6	31	46	4	.	115
Valréas	.	.	8	6	.	.	9	.	3	7	.	.	.	.	.	.	.	.	0	.	.	.	.	.	.	23	11	67	3	.	137
Lapalud	.	.	.	7	3	1	0	.	22	.	.	.	.	.	.	.	.	.	.	.	.	.	.	.	.	.	12	25	68	2	142
Orange (C. M.)	.	.	.	6	2	.	.	5	6	3	.	.	.	.	.	.	.	.	.	.	.	.	.	.	.	.	45	30	11	.	108
Sault	.	.	3	17	.	.	25	.	.	.	.	.	.	.	.	.	.	2	.	.	.	.	.	.	.	20	.	68	5	.	140
Carpentras (C. M.)	.	.	.	12	7	.	.	9	2	1	.	.	.	.	.	.	.	.	.	.	.	.	.	.	.	1	46	.	90	.	167
Avignon (E. N.)	.	.	.	12	3	1	3	7	1	.	.	.	.	.	.	.	.	.	.	.	.	.	.	.	.	.	32	18	28	0	105
Beaucaire (C. M.)	.	.	6	4	.	.	14	.	2	.	.	.	.	.	.	.	.	.	.	.	.	.	.	.	.	28	9	62	4	.	129
Arles	.	.	.	18	1	.	.	11	.	1	9	.	.	.	.	.	.	.	.	.	.	.	.	.	.	.	42	21	1	.	103
BASSINS ENTRE LE RHÔNE ET L'ITALIE.																															
Bonneval	.	.	.	10	5	.	.	5	.	.	.	.	2	.	.	.	.	.	.	.	.	.	.	.	.	.	21	.	70	.	111
Giraud	.	.	.	5	1	.	.	.	.	.	7	.	.	.	.	.	.	.	.	.	.	.	.	.	.	.	22	2	5	.	42
Aix (Mont Perrin)	.	.	.	14	.	.	.	.	.	.	.	.	.	.	.	.	.	.	.	.	.	.	.	.	.	.	6	11	15	.	46
Brignoles (M. Fabre)	.	.	.	3	.	1	.	.	.	.	1	.	.	.	.	.	.	.	.	.	.	.	.	.	.	.	1	25	39	2	71
Marseille (Obs.)	.	.	.	11	5	.	.	.	1	1	.	.	.	.	.	.	.	.	.	.	.	.	.	.	.	.	9	38	14	0	78
Toulon (Obs.)	.	.	.	0	3	.	.	.	.	2	.	.	.	.	.	.	.	.	.	.	.	.	.	.	.	.	20	40	11	0	77
Fréjus	.	.	.	.	1	.	.	4	.	.	.	.	4	.	.	.	.	.	.	.	2	.	.	.	.	.	.	25	66	2	105
Saint-Auban	.	.	.	.	.	.	.	.	.	.	.	.	34	.	.	.	.	.	.	.	.	.	.	.	.	.	.	15	37	41	127
St-Martin-Vésubie	.	.	.	.	2	.	1	0	.	.	1	24	.	.	.	.	.	1	.	.	.	.	.	.	.	.	17	56	30	.	134
Utelle	.	.	.	.	.	.	9	.	.	.	.	23	.	.	4	.	.	.	.	.	.	.	.	.	.	.	14	41	.	.	91
Nice (Obs.)	.	.	.	0	0	.	2	6	.	0	0	11	.	.	.	.	.	.	.	3	.	.	.	.	.	.	7	7	12	.	47
Monaco (Musée Océan.)	.	.	.	.	.	.	8	.	.	.	.	2	.	.	1	.	.	.	.	.	.	.	.	.	.	.	12	55	.	.	79
CORSE.																															
Bastia (M. Dapelo)	.	.	.	.	3	8	8	.	.	1	.	10	.	.	.	.	.	.	.	14	9	.	.	.	.	.	1	37	.	.	90
Calacuccia	.	.	.	.	.	5	7	.	2	1	.	.	.	.	.	.	.	.	.	.	2	3	.	.	.	.	.	.	7	26	8	62
Corte	.	.	.	.	.	.	10	1	1	0	.	5	.	.	.	.	.	.	.	.	3	2	.	.	.	.	.	2	23	5	52
Antisanti	.	.	.	.	.	.	6	.	5	1	7	.	.	.	.	.	.	5	1	6	.	.	.	.	.	.	12	23	11	3	81
Ajaccio (E. N.)	4	8	1	.	.	.	.	.	.	1	8	3	.	.	.	.	.	.	.	23	5	.	.	.	.	.	1	0	52	.	105
Sartène	.	.	.	.	.	.	0	.	.	.	.	.	1	.	.	.	.	.	.	11	11	.	.	.	.	.	6	8	16	.	53
Cap Pertusato (Ph.)	.	.	.	.	.	.	.	.	.	6	.	.	.	.	.	.	.	.	.	7	2	.	.	.	.	1	1	.	.	.	19

OBSERVATIONS DU MOIS D'OCTOBRE 1916.

STATIONS.	1	2	3	4	5	6	7	8	9	10	11	12	13	14	15	16	17	18	19	20	21	22	23	24	25	26	27	28	29	30	31	TOTAL
BASSIN DU RHIN.																																
Saint-Pierre	11	.	8	0	2	10	.	11	0	.	.	.	.	.	.	7	1	.	12	6	12	1	.	.	0	1¼	5	9	1	2	3	115
Rheinau	12	.	10	1	6	7	.	8	1	.	.	.	.	.	.	1¼	1	.	0	6	.	.	.	.	0	6	1	5	3	1	2	86
Mulhouse (écluse).	11	.	2	.	4	7	.	4	.	.	.	.	.	.	.	7	.	.	3	3	.	0	.	.	.	10	4	8	1	2	6	73
Lac d'Alfeld (Près Sewen).	7	9	6	1	1	79	0	3¼	18	0	.	.	.	.	0	13	4	.	27	15	1	.	.	.	0	41	15	1	14	17	15	317
Colmar	5	.	8	2	3	16	2	1	0	.	.	.	.	.	.	7	1	.	0	0	0	.	.	.	2	6	2	3	1	0	0	59
Rothau	9	.	16	2	21	33	.	20	9	.	.	.	.	.	.	5	6	.	5	10	1	.	.	.	0	14	7	12	8	1	2	181
Strasbourg	14	0	11	0	4	10	.	13	3	.	.	.	.	.	.	11	1	4	.	8	0	.	.	.	0	9	1	7	3	1	3	103
Zinswiler	.	.	15	.	3	10	.	20	5	.	.	.	.	0	.	4	7	1	6	4	0	.	.	.	0	8	2	7	7	4	5	107
BASSIN DE LA MOSELLE.																																
Baccarat	6	.	16	6	12	26	4	13	5	.	.	.	.	.	.	17	2	.	4	9	.	.	.	.	.	3	4	6	5	7	2	119
Lunéville	.	3	.	16	4	1	4	8	14	1	.	.	.	.	.	.	12	.	.	.	4	.	.	.	.	.	3	2	3	7	5	87
Nancy (Faculté)	0	.	12	2	7	7	0	15	3	.	.	.	.	.	.	7	0	2	4	17	.	.	.	1	0	15	.	8	10	6	4	122
Ballon de Servance (fort).	1	1	32	0	47	42	15	33	6	.	.	1	.	.	0	18	0	16	36	4	0	.	.	0	0	40	6	36	20	11	31	398
Mirecourt (E. N.)	.	4	3	.	17	.	2	1	.	.	.	.	.	.	4	2	.	2	5	0	.	.	.	0	1	4	3	3	7	.	1	58
Vézelise	1	.	15	2	9	13	.	9	2	.	.	.	.	.	.	7	1	.	3	20	.	.	.	2	1	15	1	6	7	6	4	123
Toul	.	.	12	5	4	5	.	6	6	.	.	.	.	.	.	5	1	1	2	14	.	.	.	2	.	13	.	5	6	5	4	96
Metz	1	.	8	2	2	6	0	14	2	.	.	.	.	.	.	2	1	1	5	13	.	.	.	1	0	15	1	4	4	6	3	90
Gondrexange	5	.	14	0	1	14	.	20	7	.	.	.	.	.	.	13	5	1	4	11	0	.	.	.	0	12	0	10	10	2	3	132
Sarregunmines (écluse)	2	.	10	0	1	7	.	1	12	.	.	.	.	.	.	7	4	0	9	7	0	.	.	.	.	8	4	10	7	5	5	98
BASSINS DE LA MEUSE, DE LA CHIERS ET DE LA SAMBRE.																																
Pouilly (Hte-Marne)	1		4	.	1	20		8	1	.	.	.	.	.	.	11	1	1	4	17	.	.	.	1	1	7	8	24	9	5	6	130
Contrexéville	.		2	4	10	14	8	.	4	.	.	.	.	.	9	5	.	2	9	10	.	.	2	.	25	3	9	.	15	.	6	138
Châtenois	.	6	.	28	18	5	6	1	.	.	.	.	.	.	.	9	5	5	12	6	.	.	.	3	5	4	14	11	9	6	7	159
Neufchâteau (M. Grandcolas)	1		6		18	25	13	7	1	.	.	.	.	.	.	10	3	2	6	1	.	.		2		17	5	8	13	6	8	152
Vouthon-Bas	.	.	5		7	8	7	12	7	.	.	.	.	.	.	13	5	3	4	10	.	.	.	4	1	12	6	4	1	9	4	122
Commercy (E. N.)	.	4	10	1	8	2	4	7	.	.	.	.	.	.	5	2	1	2	15	0	.	.	.	1	3	21	4	6	10	6	3	115
BASSINS DE L'ESCAUT, DE LA LYS, DE L'YSER ET DE L'AA.																																
Dunkerque (Sém.)	.	12	.	4	1	.	2	.	.	.	.	.	6	.	.	1	.	12	7	.	.	.	.	10	1	9	4	2	5	11	6	93
St-Pol-sur-Mer (St. milit.)	.	9	1	4	0	.	3	0	.	.	.	3	3	.	.	.	7	7	3	.	.	.	4	4	5	0	5	4	8	.	.	71
BASSINS DE LA CANCHE, DE LA SOMME, DE LA BÉTHUNE, ETC.																																
Cap Griz-Nez (Sém.)	1	8	1	4	1	1	0	.	.	.	.	.	3	1	1	.	4	9	6	.	.	.	.	14	2	12	4	8	6	6	6	97
Boulogne (P. C.)	.	11	1	9	2	.	4	.	.	.	.	1	2	.	.	.	7	19	4	.	.	.	2	12	14	3	14	19	11	10	16	160
La Canche (Le Touquet)	0	17	7	2	1	.	3	.	.	.	.	.	.	.	0	1	13	24	.	.	.	0	4	9	8	3	11	13	11	8	.	134
St-Riquier (M. Motte)	.	2	15	6	5	.	3	9	.	.	.	0	0	.	.	0	1	9	15	2	.	.	.	1	12	1	12	4	1	5	1	103
Eu	.	5	16	6	.	.	3	2	.	.	.	.	.	.	2	2	5	15	12	.	.	.	.	7	5	9	.	5	4	.	9	108
Neufchâtel-en-Bray	.	1	6	3	2	1	2	5	0	.	.	.	.	.	1	3	2	7	9	7	.	.	0	10	9	10	11	8	3	6	24	128
Dieppe	.	1	10	4	1	2	.	2	.	.	0	.	.	.	0	0	5	7	9	.	.	.	0	4	9	13	3	3	3	1	6	88

STATIONS.	1	2	3	4	5	6	7	8	9	10	11	12	13	14	15	16	17	18	19	20	21	22	23	24	25	26	27	28	29	30	31	TOTAL.
BASSINS DE LA CANCHE, DE LA SOMME, DE LA BÉTHUNE, ETC. (suite).																																
Têtes	7	4	5	4	8	3	1	.	.	.	.	.	.	.	.	.	6	8	16	4	0	0	0	3	8	7	12	9	18	16	1	141
Cany-Barville	.	2	2	6	5	0	4	4	.	.	.	0	0	.	3	1	5	12	12	.	.	0	.	6	3	6	14	2	6	6	7	106
Bréauté	.	0	7	.	9	2	4	5	.	.	.	.	.	.	.	3	9	7	8	.	.	.	0	.	2	.	7	5	5	5	4	84
Cap d'Antifer (Ph.)	1	6	5	2	1	1	0	.	.	.	.	.	0	.	2	12	9	7	.	.	.	1	.	7	8	6	10	5	7	6	1	100
BASSIN DE LA SEINE.																																
Château-Chinon	3	.	0	.	0	.	.	5	1	.	.	.	.	0	.	19	1	.	12	29	.	.	.	4	4	18	4	19	9	14	7	149
Lormes	.	.	.	.	.	.	.	0	0	.	0	.	.	0	.	22	.	4	12	28	.	.	.	.	9	2	3	4	7	5	5	100
Clamecy (P. C.)	.	.	.	.	.	.	.	6	.	.	.	.	.	.	.	7	.	.	5	19	.	.	.	7	.	3	.	6	2	8	7	69
Marigny-le-Cahouët	.	.	.	.	.	.	3	.	.	.	.	.	.	.	12	2	.	13	32	.	.	.	.	6	13	.	7	4	2	4	1	98
Montbard (écluse)	.	.	.	0	2	0	2	.	.	.	.	.	.	.	11	1	.	8	26	.	.	.	2	2	11	0	8	6	2	4	2	89
Auxerre (C. M.)	0	.	.	1	1	.	1	.	.	0	.	.	0	.	7	0	0	4	17	.	.	.	5	1	1	0	2	11	3	4	0	59
Tonnerre (P. C.)	.	.	.	.	.	5	1	1	.	.	.	.	.	.	.	8	.	1	8	22	.	.	.	2	2	4	3	5	15	2	5	83
Laroche-s.-Yonne	.	.	.	.	2	.	5	.	.	.	.	.	.	.	1	.	2	9	20	.	.	.	6	2	1	.	7	2	5	8	4	74
Vanlay	.	.	0	.	0	2	.	.	.	.	.	.	.	.	.	10	.	2	3	6	.	.	.	0	1	.	.	3	5	4	.	37
Saint-Martin (Sens)	.	.	.	.	.	8	.	.	.	.	.	.	.	.	.	7	.	.	.	22	.	.	.	4	2	.	.	.	2	4	4	53
Villeneuve-l'Arch.	.	1	.	.	11	4	.	0	.	.	.	.	.	.	7	1	.	4	14	.	.	.	.	7	5	1	1	1	3	7	.	66
Baigneux-les-Juifs	.	.	.	.	10	.	5	.	.	.	.	.	.	.	13	1	.	8	30	.	.	.	3	2	17	3	6	11	2	7	3	120
Laignes	.	2	.	4	6	.	7	.	.	.	.	.	.	.	12	.	.	13	16	.	.	.	.	9	8	6	4	14	6	5	3	113
Clairvaux	.	.	4	.	2	25	1	9	2	.	.	.	.	.	.	7	1	2	3	10	.	.	.	2	2	18	.	9	9	7	5	119
Troyes (E. N.)	.	1	4	1	16	.	1	2	.	.	.	.	.	.	6	.	.	4	10	.	.	.	.	4	0	1	4	2	6	4	4	69
Valentigny	.	.	3	.	7	22	1	1	1	.	.	.	.	.	.	9	2	3	3	5	.	.	.	2	1	16	3	3	6	3	4	94
Anglure	.	.	3	.	11	5	.	3	.	.	.	.	.	.	.	5	1	5	5	2	.	.	.	3	.	6	3	1	3	2	6	64
Sourdun	.	.	6	.	9	24	.	2	1	.	.	.	.	.	.	7	.	5	3	8	.	.	.	4	4	4	1	3	1	3	7	90
Malesherbes	.	.	.	.	.	2	5	.	.	.	.	.	.	.	.	8	.	.	2	15	.	.	.	4	1	2	1	.	.	7	4	53
Étampes (P. C.)	.	.	.	2	12	.	5	.	.	.	.	.	.	.	.	.	.	.	17	.	.	.	5	7	.	4	3	6	5	5	.	73
Fontainebleau (Éc. d'Appl.)	.	.	.	2	2	7	.	.	.	.	.	.	.	.	.	8	.	4	6	9	.	.	.	.	4	3	2	2	3	3	5	2	61
Jouy-le-Châtel	.	4	.	.	8	14	3	0	.	.	.	.	.	.	9	0	4	9	4	.	.	.	.	.	4	.	3	5	4	2	6	6	84
Le Perray (St-Hub.)	.	1	.	1	13	.	1	.	.	.	.	.	.	.	6	.	.	9	9	.	.	.	2	12	4	0	3	1	5	7	1	75
Versailles (Montbauron.)	.	.	7	.	5	8	1	0	.	.	.	.	.	.	1	5	.	2	4	5	.	.	.	.	5	4	2	3	1	4	5	10	72
Sèvres (Ch. des Bruyères)	.	2	1	2	12	0	1	0	.	.	.	.	.	.	8	1	.	2	5	0	.	.	0	7	2	2	2	2	6	6	3	65
Paris (B.C.M., cour)	.	.	3	0	7	2	.	0	.	.	.	.	.	.	3	4	0	2	4	1	.	.	.	5	3	2	2	1	4	8	4	54
Richebourg	.	.	8	.	.	23	3	7	12	4	.	6	13	.	.	12	3	.	.	5	.	10	.	.	.	18	10	6	10	5	5	160
Chaumont (E. N.)	.	2	2	1	13	4	5	2	.	.	.	.	.	.	10	2	.	5	16	1	.	.	.	3	29	2	3	5	11	3	6	125
Aillianville	1	.	8	.	7	39	4	22	5	.	.	.	.	.	12	3	.	4	7	10	.	.	.	3	17	.	9	10	11	8	10	190
Demange-aux-Eaux	.	.	7	2	4	22	1	10	4	.	.	.	.	.	6	1	.	1	6	15	.	.	.	2	1	22	3	9	13	5	6	142
Bar-le-Duc (P. C.)	0	.	8	3	4	9	4	9	12	.	.	.	.	.	.	9	1	2	6	12	.	.	.	2	0	18	0	4	8	8	8	126
Vitry-le-François (C. M.)	.	.	6	0	6	14	1	4	1	.	.	.	.	.	.	6	1	1	6	7	.	.	.	3	1	12	1	3	4	5	7	88
Châlons-s.-M. (Lab. dép.)	.	.	7	0	9	1	0	1	1	.	.	.	.	.	0	4	1	2	5	6	.	.	.	3	1	8	0	.	5	3	3	58
Coulombs	.	.	7	.	11	8	.	1	1	.	.	.	.	.	3	9	0	4	8	8	.	.	.	2	2	1	3	2	4	4	6	83
Coulommiers (P.C.)	.	.	4	.	6	12	.	2	.	.	.	.	.	.	3	4	1	4	6	3	.	.	.	4	1	1	3	.	2	5	8	69
Parc St-Maur (Obs.)	.	3	.	1	10	.	2	0	.	.	.	.	.	.	3	1	2	2	7	.	.	.	1	5	2	0	2	8	7	6	1	64
Givry-en-Argonne	.	.	10	2	8	4	.	6	2	.	.	.	.	.	.	7	1	1	5	12	.	.	.	2	2	13	.	3	6	5	3	94
Souilly (St. milit.)	.	.	13	2	8	9	1	6	5	.	.	.	.	.	.	8	1	2	7	15	.	.	.	2	0	17	1	4	8	5	4	118
Mourmelon-le-Gr.	.	.	13	1	6	4	1	3	1	.	.	.	.	.	.	9	0	3	4	16	.	.	.	4	2	6	1	0	3	5	8	89
Marquéglise (M. de Mordésir)	.	6	0	4	0	0	2	.	.	0	0	.	.	2	0	0	5	12	2	0	.	.	2	2	2	2	2	3	3	25	0	77
Maignelay	.	.	5	.	4	1	2	1	.	.	.	.	.	.	1	1	5	9	2	.	.	.	.	5	4	1	1	4	1	6	23	77
Lihus	.	.	4	2	4	0	.	1	1	.	.	.	.	.	1	4	.	5	2	2	.	.	.	13	10	5	2	1	6	12	19	97
Beauvais (C. M.)	.	4	.	2	4	.	3	1	.	.	.	.	.	.	2	.	2	4	7	.	.	.	3	14	4	5	8	2	7	29	4	102
Noailles	.	4	.	1	3	3	.	.	.	.	.	.	.	2	1	.	7	7	.	.	.	.	9	5	.	9	3	3	6	32	0	95
Pontoise (St-Ouen-l'Aum., écl.	.	4	0	3	24	.	1	0	.	.	.	.	.	.	2	.	.	5	4	.	.	.	0	6	3	2	7	1	3	6	7	83

STATIONS.	1	2	3	4	5	6	7	8	9	10	11	12	13	14	15	16	17	18	19	20	21	22	23	24	25	26	27	28	29	30	31	TOTAL.
BASSIN DE LA SEINE (suite).																																
Fontaines	.	.	.	.	3	1	1	.	.	.	.	.	.	.	9	.	.	7	20	.	.	.	7	2	3	1	3	15	5	8	0	84
Charny	.	.	.	.	1	.	.	0	.	.	.	.	.	.	6	.	.	7	11	.	.	.	1	5	1	.	2	½	2	½	.	43
Grignon	.	.	.	.	2	2	1	.	.	.	.	.	.	.	.	7	.	11	14½	3	.	.	.	½	½	2	3	.	11	7	3	73
Montargis	.	1	.	.	2	.	1	.	.	.	.	.	.	.	½	.	2	½	16	.	.	.	½	3	2	3	3	3	6	7	.	61
Nemours (P. C.)	.	.	.	.	7	.	.	.	.	.	.	.	.	.	7	.	.	8	10	.	.	.	½	2	2	.	½	2	½	3	.	52
Courville	.	2	.	.	2	.	2	.	.	.	.	.	.	.	2	.	.	1	3	.	.	.	19	2	2	5	1	3	.	5	16	67
Senonches	.	6	.	.	2	3	.	1	.	.	.	.	.	.	5	2	.	6	5	.	.	.	.	20	6	2	8	7	9	7	36	123
Dreux	.	0	5	.	5	.	3	.	.	.	.	.	.	.	3	.	.	7	½	.	.	.	½	21	2	3	½	1	10	½	9	84
Forêt du Perche (La Foucaudière)	.	2	1	1	7	1	3	1	.	.	.	.	.	.	9	1	.	8	7	1	.	.	1	11	5	11	6	9	8	6	3½	13½
Les Essarts	.	2	0	5	11	.	0	.	.	.	.	.	.	2	1	.	5	9	9	.	.	.	1	13	10	12	14½	15	22	27	10	196
La Bonneville	.	5	.	6	15	0	.	.	.	.	.	.	.	.	6	0	.	6	3	.	.	.	0	7	13	2	2	3	3	27	0	99
Val-Joyeux (Obs. mag.)	.	.	7	0	6	7	0	1	.	.	.	.	.	.	3	2	.	3	8	2	.	.	.	9	3	3	3	½	½	7	3	77
Chaumont-en-Vexin	.	.	6	.	.	½	1	5	.	.	.	.	.	.	3	1	.	½	9	1	.	.	.	.	25	1	3	½	5	½	35	112
Gournay-en-Bray (P. C.)	.	.	½	.	5	0	0	1	0	.	.	.	.	.	.	3	.	17	3	.	.	.	0	5	7	3	1	.	3	1	21	71
Buchy	.	.	6	3	13	2	2	2	.	.	.	.	.	.	2	7	1	10	14½	2	.	.	0	13	10	5	7	8	6	7	40	161
Rouen (île Lacroix)	.	1	6	½	6	3	1	8	0	.	.	.	½	.	1	3	1	6	10	3	.	.	0	6	9	½	½	9	2	8	20	114
Bolbec	1	.	8	1	17	½	5	14½	2	.	.	.	.	.	2	3	12	11	16	.	.	.	1	1	6	7	7	7	½	11	30	168
Le Havre (r. des Ormeaux)	.	11	.	8	2	.	6	2	.	.	.	.	.	.	0	3	33	3	3	.	.	2	11	½	2	11	6	2	8	16	½	136
Le Neubourg	0	.	3	1	5	½	3	1	1	.	.	.	.	.	1	6	.	1	11	0	.	.	1	½	6	2	2	1	1	6	24½	84
BASSINS ENTRE LA SEINE ET LA POINTE DE BRETAGNE.																																
Lisieux (C. M.)	.	0	1	0	22	5	1	6	0	.	.	.	.	.	0	7	.	5	5	0	.	.	0	5	8	3	2	3	2	10	26	112
Trouville	.	2	9	½	27	1	1	½	0	.	.	.	.	.	1	0	3	1	½	0	.	.	0	0	½	3	7	3	2	6	16	99
Caen (C. M.)	0	3	1	½	8	1	0	1	0	.	.	.	.	.	1	3	.	1	7	1	.	.	0	.	0	3	2	3	0	8	17	64
Ste-Honorine-du-Fay	1	0	2	12	3	1	3	0	.	.	.	.	.	1	5	0	3	5	2	.	.	0	.	2	1	½	½	2	12	18	0	81
Vire (Collège)	0	3	0	3	6	13	7	6	3	0	.	.	.	.	½	0	.	6	10	0	.	.	.	.	.	½	2	6	½	9	21	27	136
Trévières	0	1	0	5	9	3	1	5	.	.	0	0	.	0	1	.	0	½	5	0	.	.	.	.	.	½	10	½	3	8	9	10	83
Cherbourg (Obs.)	.	7	0	10	9	2	2	1	0	.	0	.	0	.	7	.	7	6	½	.	.	0	0	1	7	22	15	22	14½	½	2	145
La Haye-du-Puits	.	3	0	7	8	7	1	0	.	.	.	.	.	.	.	.	6	11	5	14½	12	.	1	.	½	7	8	14½	12	9	½	134
Coutances	.	5	12	10	.	.	.	.	.	.	.	.	.	.	10	.	.	.	9	.	.	.	.	.	2	.	8	½	11	2	31	104
Louvigné-du-Désert	.	.	.	3	2	2	.	.	.	.	.	.	.	.	7	5	12	12	14½	.	.	.	.	.	33	5	9	6	16	22	5	153
Trans	.	2	.	2	1	.	3	2	.	.	.	.	.	.	9	2	9	5	.	.	.	0	.	1	7	2	8	1	8	19	2	80
Saint-Méloir-des-Ondes	.	3	.	3	2	.	1	.	.	.	.	.	.	.	7	3	5	1	9	.	.	2	.	0	½	2	11	½	7	10	.	75
Ploumanach (M. Eiffel)	17	.	.	4	1	.	0	.	.	.	.	.	.	.	.	.	8	.	.	.	.	.	1	7	½	½	12	7	10	1	.	77
Roches-Douvres (Ph.)	5	.	.	10	.	3	.	.	.	.	.	.	.	.	½	.	.	5	½	.	.	.	.	2	1	3	1	9	.	.	.	47
BASSINS DU SUD DE LA BRETAGNE; BASSIN DE LA VILAINE.																																
Brest (Obs.)	13	0	½	1	0	0	0	.	.	.	.	.	.	.	3	1	.	6	1	1	.	2	½	0	13	2	11	10	15	9	0	0	99
Callac	.	5	5	½	3	3	2	1	.	.	.	.	.	.	1	7	½	8	15	3	.	.	7	2	2	15	15	17	21	19	19	9	187
Gouarec	5	2	.	2	.	.	.	.	.	.	.	.	.	.	½	½	6	.	.	.	.	.	2	1	1	½	.	7	8	½	3	.	53
Glomel	3	½	3	8	.	.	1	1	.	.	.	.	.	.	½	2	5	3	2	.	.	.	2	5	.	16	.	22	6	13	22	7	129
Châteaulin	6	½	3	6	2	.	1	.	.	.	.	.	.	.	5	.	5	5	½	.	.	.	2	.	.	27	2	22	18	18	24½	1	155
Quimper (E. N.)	6	11	2	.	14½	.	.	1	.	.	.	.	.	.	6	.	14½	3	.	.	.	.	0	.	.	24½	.	30	14½	12	26	.	163
Pontivy (Récollets)	3	3	.	½	2	.	3	.	.	.	.	.	.	.	½	1	5	2	.	.	.	.	2	.	1	12	.	15	6	9	17	6	95
Lorient (Obs.)	5	3	2	3	1	1	1	3	.	.	.	.	.	.	5	.	11	½	0	.	.	.	½	0	9	10	0	14½	12	15	45	3	152
Vannes (P. C.)	5	.	1	2	.	3	.	.	.	.	.	.	.	.	5	.	.	11	.	.	.	.	2	5	10	2	5	½	14½	17	17	.	103
Belle-Isle (Ph.)	.	.	.	.	.	.	.	.	.	.	.	.	.	.	8	.	.	9	3	.	.	.	½	.	.	½	5	8	½	8	½	5	61
St-Christophe-des-Bois	.	.	.	2	1	.	3	.	.	.	.	.	.	.	½	5	3	8	.	.	.	.	.	.	.	7	.	9	.	13	13	7	74
Mordelles	.	1	.	1	.	.	2	.	.	.	.	.	.	.	.	.	.	6	2	.	.	2	.	.	7	11	7	.	9	15	5	67
Rennes (P. C.)	.	.	.	2	.	1	2	.	.	.	.	.	.	.	.	3	6	3	2	.	.	.	.	.	13	.	17	.	12	16	5	81

OCTOBRE 1916.

STATIONS.	1	2	3	4	5	6	7	8	9	10	11	12	13	14	15	16	17	18	19	20	21	22	23	24	25	26	27	28	29	30	31	TOTAL.
BASSINS DU SUD DE LA BRETAGNE; BASSIN DE LA VILAINE (suite).																																
Montfort	.	.	.	1	.	.	1	.	.	.	.	.	.	.	3	6	4	3	3	.	.	1	.	2	7	.	7	2	8	17	6	68
Plélan	.	.	.	.	4	.	4	.	.	.	.	.	.	.	5	.	.	9	.	.	.	.	.	.	9	.	18		9	28	.	86
La Guerche	.	.	.	2	.	.	1	.	.	.	.	.	.	.	8	.	6	4	1	.	.	5	.	.	9	.	9	2	14	15	8	84
Plessé	.	.	.	.	.	.	.	.	.	.	.	.	.	1	1	.	.	.	.	.	.	.	2	.	.	.	15	3	18	10	2	54
BASSIN DE LA LOIRE.																																
Le Puy (Villa Mondon, Mme Baldit)	0	.	.	.	.	.	.	.	.	.	.	.	.	.	.	4	.	.	1	13	.	.	0	15	0	6	3	1	.	1	1	44
St-Paulien (C. M.)	1	.	.	.	.	.	.	.	.	.	.	.	.	.	.	4	0	.	2	15	.	.	3	13	0	6	0	1	0	2	2	48
St-Étienne (P. C.)	2	.	.	.	.	.	2	.	.	.	.	.	.	.	.	5	.	1	2	2	.	.	.	1	8	36	.	5	1	1	1	66
Montbrison (P. C.)	.	.	.	.	.	.	.	.	.	.	.	.	.	.	.	.	.	1	8	2	.	.	.	9	.	6	1	4	2	.	.	33
Noirétable	.	.	.	.	.	6	12	.	.	.	.	.	.	.	.	18	.	.	24	7	.	.	.	.	.	.	19	6	.	.	.	93
Roanne (P. C.)	.	.	.	.	.	.	.	.	.	.	.	.	.	.	.	11	.	1	5	12	.	.	.	9	.	13	2	2	.	.	3	59
Digoin (P. C.)	.	.	.	.	.	.	.	5	.	.	.	.	.	.	13	.	.	.	10	12	.	.	6	1	.	15	5	5	3	1	3	80
Montceau-les-M.	.	.	.	.	.	.	.	1	.	.	.	.	.	.	11	1	.	2	23	.	.	.	5	.	30	1	12	4	5	4	1	101
Arnay-le-Duc	.	.	0	.	.	.	2	.	1	.	.	.	.	.	15	1	.	6	28	.	.	3	.	3	21	1	9	9	6	2	4	112
Luzy (P. C.)	0	.	.	.	.	.	.	3	.	.	.	.	.	.	.	9	0	.	11	17	.	.	.	5	3	17	2	17	10	8	3	106
Châtillon-en-Bazois (P. C.)	.	.	.	0	.	.	2	1	.	.	.	.	.	.	.	.	6	.	12	11	.	.	.	7	3	.	4	7	7	8	7	77
Prémery (P. C.)	.	.	.	.	.	0	0	1	1	0	0	.	.	0	.	13	.	.	10	15	.	.	.	9	0	6	2	6	7	7	5	84
Mercoire	.	.	.	.	.	.	.	.	.	.	.	.	.	.	.	6	.	.	.	1	.	.	3	10	.	.	.	6	4	4	2	36
Murat	.	.	.	.	.	.	.	.	.	.	.	.	.	.	.	.	.	.	.	6	.	.	.	8	4	5	4	6	3	15	1	54
Ambert	.	.	.	.	.	.	.	.	.	.	.	.	.	.	.	5	1	.	15	12	.	.	1	9	6	1	4	.	2	2	.	59
Puy-de-Dôme (Obs.)	1	0	1	.	2	1	1	3	0	.	.	.	.	3	16	0	6	28	4	0	.	11	6	3	5	0	5	4	5	0	105
Clermont-Ferrand (Obs.)	.	.	.	.	.	.	0	.	.	.	.	.	.	.	.	8	.	1	8	0	.	.	7	4	.	1	1	1	1	.	.	32
Pontgibaud (P. C.)	1	.	.	.	.	.	.	.	.	.	.	.	.	.	.	15	1	.	.	23	.	.	.	10	.	2	2	3	1	4	.	63
Vichy (P. C.)	.	.	.	.	.	.	.	.	.	.	.	.	.	.	.	14	2	2	10	13	.	.	.	9	3	8	3	4	.	2	1	71
Moulins (P. C.)	.	.	.	.	.	.	.	5	.	.	.	.	.	.	.	7	1	6	4	7	.	.	.	9	1	6	6	5	8	4	.	69
Vellat (Cte de Franchesse)	.	.	.	.	.	.	4	.	.	.	.	.	.	.	7	.	.	4	9	.	.	.	12	.	3	2	9	3	2	1	2	59
Chénérailles	.	.	.	.	.	.	.	.	.	.	.	.	.	.	.	7	.	4	4	8	.	.	.	8	4	1	.	.	4	3	0	44
Lamaids	.	.	.	.	0	.	1	.	.	.	.	.	.	.	10	.	.	7	17	.	.	.	.	.	1	4	3	10	3	.	0	55
Montluçon (C. M.)	.	.	.	.	.	.	2	2	.	.	.	.	.	.	3	4	.	7	5	3	.	.	6	4	2	1	5	5	4	2	1	54
Issoudun	.	.	.	.	1	.	.	2	.	.	.	.	.	.	.	7	.	.	3	9	.	.	.	9	1	4	4	2	2	7	3	54
Bourges (E. N.)	.	0	.	.	0	.	2	0	.	.	.	.	.	0	7	.	.	6	14	.	.	.	4	9	4	1	4	1	13	3	1	71
Romorantin	.	.	.	.	.	.	1	.	.	.	.	.	.	.	.	4	.	3	11	2	.	.	.	.	11	.	4	8	.	.	.	42
La Châtre (M. Rouet)	.	.	.	0	.	.	0	0	.	.	.	.	.	.	8	.	.	6	13	.	.	.	7	.	1	2	11	4	3	1	1	56
Châteauroux (St.agr.)	.	.	.	1	.	.	0	.	.	.	.	.	.	.	5	.	.	5	10	1	.	.	4	3	3	1	8	1	6	2	3	55
Loches. (C. M.)	.	.	.	.	.	.	.	.	.	.	.	.	.	.	1	1	.	5	3	.	.	.	.	16	4	0	6	17	10	5	0	68
Felletin	.	.	.	.	.	.	.	0	.	.	.	.	.	.	0	9	.	0	3	18	.	.	.	4	0	3	3	11	6	7	0	65
Guéret (E. N.)	.	.	.	.	1	.	4	.	.	.	.	.	.	.	8	.	.	8	14	3	.	.	6	1	4	1	7	9	7	4	0	79
Magnac-Laval	.	.	.	0	0	1	.	1	.	.	.	.	.	.	0	9	.	.	4	12	.	.	.	7	.	5	6	8	10	9	4	76
Dun-le-Palleteau	.	.	.	.	.	.	1	1	.	.	.	.	.	.	.	9	.	10	12	8	.	.	.	8	5	2	6	4	9	2	2	77
Montmorillon	.	.	.	.	.	.	.	.	.	.	.	.	.	.	.	10	.	7	6	2	.	.	1	6	3	1	6	4	4	11	5	68
Le Blanc	.	.	.	.	.	.	.	.	.	.	.	.	.	.	4	.	.	15	6	2	.	.	2	8	3	.	4	2	8	3	3	60
Mézières-en-Brenne	.	.	.	6	.	.	.	.	.	.	.	.	.	.	6	.	.	8	6	.	.	.	.	11	.	.	9	.	12	6	3	68
Eymoutiers	.	.	.	.	.	.	.	.	.	.	.	.	.	.		12	.	2	18	.	.	.	6	1	16	3	12	9	9	10	2	100
St-Germain-les-B.	.	.	.	.	.	.	.	.	.	.	.	.	.	.	9	1	6	14	.	.	.	.	15	5	10	3	12	9	.	1	.	85
Limoges (C. M.)	.	.	.	.	.	.	.	.	.	.	.	.	.	.		8	.		4	.	.	.	6	9	4	7	4	8	4	.	.	53
Chabanais	.	.	.	.	.	.	0	.	.	.	.	.	.	.	.	5	.	.	1	11	.	.	1	6	3	8	10	7	14	20	7	92
Montamisé (Mme Farcy)	.	.	.	0	0	.	0	.	.	.	.	.	.	.	7	0	.	12	6	0	.	0	8	3	3	1	5	7	16	9	1	79
Rilly	.	.	.	.	.	.	.	.	.	.	.	.	.	.	4	.	.	3	14	.	.	.	11	2	7	.	12	10	12	6	.	82
Givry	.	.	.	.	.	10	0	.	.	.	.	.	.	.	.	10	.	.	7	5	.	.	.	12	2	4	3	2	5	2	2	65

STATIONS.	1	2	3	4	5	6	7	8	9	10	11	12	13	14	15	16	17	18	19	20	21	22	23	24	25	26	27	28	29	30	31	TOTAL
BASSIN DE LA LOIRE (suite).																																
Saint-Satur	.	.	.	.	4	0	.	.	.	.	.	.	.	.	.	8	.	2	7	7	.	.	.	15	5	2	4	3	9	7	7	81
Coullons	.	.	.	.	.	.	.	.	.	.	.	.	.	.	.	.	4	2	5	15	.	.	.	.	7	.	3	4	9	7	8	64
Orléans (E. N.)	.	.	.	.	.	.	.	.	.	.	.	.	.	.	7	.	.	13	14	.	.	.	3	3	4	.	4	6	6	8	2	69
Blois (E. N.)	.	.	.	0	2	.	1	.	.	.	.	.	.	.	2	.	.	3	6	0	.	0	10	2	3	.	4	7	8	8	4	60
Tours (Portillon)	.	.	.	.	4	.	.	.	.	.	.	.	.	.	.	5	.	2	5	4	.	.	.	12	2	.	4	3	10	9	6	68
Châteaudun (M. Roger.)	.	0	.	1	0	1	0	.	.	.	.	.	.	2	2	.	1	4	4	.	.	0	19	1	1	5	6	4	6	16	0	72
Authon-du-Perche	4	.	.		3	13	.	.	.	.	.	.	.	4	6	.	1	10	16	.	.	1		14	5		4	13	4	19	26	141
Vendôme (P. C.)	.	.	.	.	.	1	.	.	.	.	.	.	.	.	.	2	.	6	8	.	.	.	.	12	.	2	6	4	5	10	17	74
Noyant	.	.	.	.	.	.	.	.	.	.	.	.	.	.	2	2	.	6	5	4	.	.	.	7	3	1	6	6	18	12	12	84
St-Mard-de-Réno (Beauvilliers)	.	1	1	2	6	5	1	0	.	.	.	.	.	.	5	2	.	7	4	2	.	.	0	11	6	1	7	4	9	4	23	103
Nogent-le-Rotrou	.	.	2	.	0	0	0	1	.	.	.	.	4	2	0	2	0	6	3	.	.	.	1	12	5	4	4	3	6	5	12	76
Grez-en-Bouëre	.	.	.	6	.	1	.	.	.	.	.	.	.	5	3	.	6	3	4	.	.	.	0	8	.	10	4	9	14	19	.	92
Le Mans (Gaz)	.	.	.	0	.	.	4	1	.	.	.	.	.	.	2	.	.	3	3	3	.	.	.	3	6	7	3	1	5	8	26	75
Ambrières	.	.	1	1	2	0	2	3	.	.	.	.	.	.	4	1	.	6	4	4	.	.	0	.	7	4	6	2	14	9	21	89
Évron	.	.	.	.	.	1	.	.	.	.	.	.	.	.	6	.	3	4	2	.	.	.	.	3	1	2	2	4	5	10	.	43
Château-Gontier	.	.	.	3	.	.	3	.	.	.	.	.	.	.	4	.	0	1	2	.	.	1	.	1	3	1	11	7	30	15	7	90
Segré	1	.	.	.	1	0	.	2	.	.	.	.	.	.	4	.	.	6	2	1	.	1	0	1	8	10	8	4	22	5	22	97
Nantes (Obs.)	.	.	.	1	1	1	0	.	.	.	.	.	.	.	6	0	0	9	4	.	.	0	3	1	11		3	11	9	25	20	.	103
Saint-Nazaire	.	.	.	.	.	.	1	.	.	.	.	.	.	6	.	.	13	3	.	.	3	2	2	16	5	14	10	6	19	3	.	103
Les Ponts-de-Cé (St-Aubin)	.	0	.	.	0	.	1	.	.	.	.	.	.	.	1	1	.	4	2	1	.	.	0	5	3	5	5	4	13	13	7	66
La Pommeraye	.	.	.	.	3	0	1	1	.	.	.	.	.	.	1	3	.	3	2	2	.	.	.	1	5	5	4	11	21	7	15	83
Champtoceaux	.	.	.	.	0	.	2	0	0	.	.	.	.	.	3	2	.	6	4	.	.	.	1	10	4	.	3	8	12	9	13	80
Les Herbiers	.	.	.	.	.	.	1	1	.	.	.	.	.	.	0	5	.	16	6	1	.	.	1	7	5	7	14	14	23	15	13	129
Montaigu	.	.	.	.	.	.	2	3	.	.	.	.	.	.	4	.	.	10	4	0	.	.	0	2	4	3	12	11	35	18	7	115
Clisson	.	.	.	.	.	.	1	.	.	.	.	.	.	.	6	.	.	10	.	4	.	.	.	.	6	3	22	9	20	11	10	103
BASSINS ENTRE LA LOIRE ET LA GIRONDE.																																
Pointe St-Gildas (Sém.)	.	.	.	0	.	.	0	1	.	.	.	.	.	.	6	.	0	13	1	.	.	1	.	0	11	.	16	6	15	10	1	81
Les Sables-d'Olonne	.	.	.	.	.	.	.	.	.	.	.	.	.	.	1	.	.	4	6	5	.	.	.	12	14	3	9	9	18	6	5	92
Luçon	.	.	.	.	.	.	.	1	.	.	.	.	.	.	4	0	.	6	4	1	.	.	.	10	9	2	31	5	21	7	6	109
Boisragon (Cne de Breloux)	.	.	.	.	.	.	1	1	0	.	.	.	.	.	4	.	.	2	11	.	.	.	3	6	6	3	18	8	26	17	10	115
Niort (Comporté)	.	.	.	.	.	.	.	1	.	.	.	.	.	.	2	1	.	.	10	1	.	.	.	9	4	9	12	6	14	26	8	102
La Rochelle (P. C.)	.	.	.	.	.	.	.	.	.	.	.	.	.	.	.	1	.	8	2	4	.	.	.	4	3	4	21	3	12	18	2	81
Angoulême (E. N.)	.	.	.	.	.	.	.	.	.	.	.	.	.	.	5	.	.	1	12	.	.	.	3	0	13	12	13	15	13	16	21	125
Barbezieux	1	.	.	.	.	.	.	.	.	.	.	.	.	.	.	4	.	.	3	10	.	.	.	7	3	9	16	8	12	5	.	79
Guimps (M. Gardy)	.	.	.	.	.	.	.	.	.	.	.	.	.	.	3	.	.	1	11	1	.	0	3	1	11	17	16	4	26	4	0	99
Cognac	.	.	.	.	.	.	.	.	.	.	.	.	.	.	.	.	.	3	3	7	.	.	2	1	8	19	9	9	13	18	4	97
Civray	.	.	.	.	.	.	.	.	.	.	.	.	.	.	.	9	.	1	5	9	.	.	3	10	4	7	4	11	17	13	10	104
Rochefort-s-M. (Obs.)	.	.	.	.	.	.	.	.	.	.	.	.	.	.	6	.	.	11	9	.	.	.	1	.	5	21	15	22	4	32	10	4	140
BASSIN DE LA GIRONDE.																																
Messeix-les-M	0	.	.	.	.	.	.	.	.	0	.	.	.	.	.	11	1	.	2	23	0	.	.	10	.	9	4	11	9	10	5	95
Saignes	.	.	.	.	.	.	.	.	.	.	.	.	.	.	.	13	.	6	.	.	8	5	.	.	11	11	12	15	24	16	17	135
Combemaury	1	.	.	.	.	.	.	.	.	.	.	.	.	.	.	3	.	.	3	12	.	.	.	14	1	17	3	11	6	11	3	84
Montfaucon	.	.	.	.	.	.	.	.	.	.	.	.	.	14	.	.	6	17	.	.	.	.	16	.	9	.	10	5	10	4	.	89
Brive (P. C.)	.	.	.	.	.	.	.	4	.	.	.	.	.	.	.	3	.	.	4	8	.	.	10	.	14	8	10	21	5	7	2	97
La Boissière (Cne du Bugue)	.	.	.	.	.	.	.	.	.	.	.	.	.	.	.	3	.	15	.	.	.	.	.	.	5	.	8	10	23	19	12	2	98
Manaurie	.	.	.	.	0	.	1	.	.	.	.	.	.	.	2	.	.	5	15	.	.	.	10	7	16	3	18	9	12	1	.	98
St-Avit-du-Moiron	5	.	.	.	.	.	.	.	.	.	.	.	.	.	.	5	.	.	2	7	.	.	.	1	8	8	3	12	14	10	.	75

STATIONS.	1	2	3	4	5	6	7	8	9	10	11	12	13	14	15	16	17	18	19	20	21	22	23	24	25	26	27	28	29	30	31	TOTAL.
BASSIN DE LA GIRONDE (suite).																																
Périgueux (E. N.)..	.	.	.	.	.	.	.	.	.	.	.	.	.	.	2	.	.	2	16	0	.	.	12	0	11	8	11	7	14	4	.	88
Chalais.....	.	.	.	.	.	.	.	.	.	.	.	.	.	.	.	2	.	.	1	11	.	.	3	1	3	11	6	9	19	6	0	72
Cavignac.....	.	.	.	.	.	.	.	.	.	.	.	.	.	.	.	3	.	.	.	7	.	.	2	.	10	14	5	6	28	10	.	86
Le Bleymard.....	.	.	.	.	.	.	.	.	.	.	.	.	.	.	.	.	.	.	.	18	.	.	12	7	20	.	2	7	.	.	2	68
Mende (P. C.).....	.	.	.	.	.	.	.	.	.	.	.	.	.	.	.	.	.	.	.	9	.	.	1	16	.	17	.	2	.	11	.	55
Nasbinals.....	.	.	.	.	.	.	.	.	.	.	.	.	.	.	.	4	.	.	.	19	.	.	2	10	1	4	6	7	2	14	1	71
Entraygues.....	.	.	.	.	.	.	.	.	.	.	.	.	.	.	.	10	.	.	.	16	.	.	6	8	12	16	8	10	.	14	.	100
Figeac (S. hy.)....	.	.	.	.	.	.	.	.	.	.	.	.	.	.	.	10	.	.	.	18	.	.	4	2	5	7	.	15	2	4	8	75
Cahors (P. C.)....	.	.	.	.	.	.	.	.	.	.	.	.	.	.	2	3	.	.	2	12	.	.	9	4	6	7	.	6	3	4	.	59
Villeneuve-sur-Lot (C. M.).	2	.	.	.	.	.	.	.	.	.	.	.	.	.	0	5	.	.	1	10	.	.	4	1	8	17	1	9	5	7	.	69
Pont-de-Montvert.	.	.	.	.	.	.	.	.	.	.	.	.	.	.	.	.	.	.	.	13	.	.	8	27	8	9	.	.	.	3	.	67
Séverac-le-Ch.....	.	.	.	.	.	.	.	.	.	.	.	.	.	.	1	.	.	.	.	23	.	.	14	11	7	2	1	.	3	.	.	63
Lacaune (M. Mettey).	2	.	.	.	.	.	.	.	.	.	.	.	.	.	.	1	.	.	6	20	.	.	8	15	.	8	1	1	.	9	.	71
Labruguière.....	.	.	.	.	.	.	.	3	.	.	.	.	.	.	.	.	.	.	1	21	.	.	4	5	.	13	.	.	.	3	.	50
Castres.....	1	.	.	.	.	.	.	.	.	.	.	.	.	.	.	0	.	.	.	12	.	.	1	6	0	10	.	.	.	1	.	30
Grésigne (Cte de Montans)	.	.	.	.	.	.	.	.	.	.	.	.	.	.	1	4	.	.	1	22	.	.	8	16	8	3	.	10	1	7	.	81
Carmaux.....	.	.	.	.	.	.	.	.	.	.	.	.	.	.	0	1	.	.	2	20	.	.	6	11	2	8	.	5	1	4	.	59
Montauban (E. N.).	.	.	.	.	.	.	.	.	.	.	.	.	.	.	.	6	.	.	.	.	6	1	4	5	8	2	1	5	4	.	.	43
Puylagarde.....	.	.	.	.	.	.	.	.	.	.	.	.	.	.	.	4	.	.	5	26	.	.	2	16	1	15	.	3	7	7	.	85
La Française.....	.	.	.	.	.	.	.	.	.	.	.	.	.	.	5	.	.	2	2	.	.	.	7	3	10	7	8	5	9	.	.	57
Arreau.....	.	.	.	.	.	.	.	.	.	.	.	.	.	.	.	6	.	.	3	2	2	.	1	2	2	3	.	.	7	3	.	31
Tarascon-s.-Ar....	5	.	.	.	.	.	.	.	.	.	.	.	.	.	.	6	.	.	2	20	.	.	2	2	.	.	.	.	.	11	.	48
Teilhet (Rieucros).	7	.	.	.	.	.	.	2	.	.	.	.	.	.	5	.	.	1	18	.	.	4	1	.	7	.	1	.	.	.	.	47
Le Bosc (Ariège)..	5	.	.	.	.	1	.	9	.	.	.	.	.	.	.	27	.	.	22	30	.	.	2	.	15	.	.	3	18	1	.	132
Belpech (M. Ferrand).....	.	.	.	.	.	.	.	.	.	.	.	.	.	.	4	.	.	0	16	1	.	3	1	0	7	.	1	0	2	.	.	36
Masseube.....	.	.	.	.	.	.	.	.	.	.	.	.	.	.	.	1	.	.	2	14	.	.	1	4	7	4	.	3	2	4	.	40
Auch (P. C.).....	.	.	.	.	.	.	.	.	.	.	.	.	.	.	.	4	.	.	1	15	.	.	4	5	1	10	.	.	1	5	.	48
Vic-Fezenzac.....	.	.	.	.	.	.	.	.	.	.	.	.	.	.	.	2	.	.	1	9	.	.	.	2	9	11	.	6	3	5	.	49
Lectoure.....	.	.	.	.	.	.	.	.	.	.	.	.	.	.	.	0	.	.	.	15	.	.	.	2	10	13	4	2	2	0	.	49
Agen (P. C.).....	.	.	.	.	.	.	.	.	.	.	.	.	.	.	3	.	.	.	4	.	.	.	.	.	8	.	4	.	7	.	.	27
Budos.....	0	.	.	.	.	1	.	.	.	.	.	.	.	.	.	0	.	.	2	5	.	.	3	2	7	26	7	4	7	8	.	73
Bordeaux-Floirac (Obs.).	0	.	.	.	0	0	.	0	.	.	.	.	.	.	.	2	.	.	3	2	.	.	1	1	5	22	4	9	17	11	.	77
Château-Lafite (Pauillac).	1	.	.	.	.	.	.	.	.	.	.	.	.	.	.	5	.	.	1	7	.	.	1	1	7	4	6	13	23	8	3	79
Pointe-de-Grave..	.	.	.	.	.	.	.	.	.	.	.	.	.	.	.	4	.	.	3	2	.	.	1	10	9	15	11	13	21	11	3	103
BASSINS ENTRE LA GIRONDE ET LES PYRENÉES.																																
Hourtin (Ph.).....	.	.	.	.	.	.	.	.	.	.	.	.	.	.	.	5	.	.	3	1	.	.	1	3	11	10	8	11	28	10	.	91
Arcachon (C. M.)..	1	.	.	.	.	.	.	.	.	.	.	.	.	.	.	3	.	.	6	5	.	.	3	10	14	31	3	6	6	11	.	99
Belin.....	1	.	.	.	.	.	.	0	.	.	.	.	.	.	.	3	.	.	8	9	.	.	4	5	10	29	8	9	13	9	.	107
Pic-du-Midi (Obs.).	8	.	.	.	.	.	.	.	.	.	.	.	.	.	.	6	2	.	2	30	0	.	.	8	1	14	1	1	.	9	.	82
Bagnères-de-B. (Obs.)	8	.	.	.	.	.	2	.	.	.	.	.	.	.	.	21	.	.	6	25	.	.	2	.	2	15	.	4	.	19	.	104
Argelès.....	.	.	.	.	.	.	.	.	.	.	.	.	.	.	9	.	.	.	15	.	.	.	2	.	11	1	.	.	7	.	.	44
Pau (Château)....	.	.	.	.	.	.	6	.	.	.	.	.	.	.	2	.	.	4	14	.	6	.	.	4	18	2	.	6	.	4	.	66
Oloron.....	10	.	.	.	.	.	5	.	.	.	.	.	.	.	6	.	.	.	6	17	.	.	6	2	5	6	5	6	12	.	.	86
Riscle.....	1	.	.	.	.	.	.	.	.	.	.	.	.	.	.	.	.	.	2	9	.	.	.	.	11	16	.	.	9	3	.	52
Tartas.....	.	.	.	.	.	.	.	.	.	.	.	.	.	.	.	.	.	.	.	4	.	.	.	.	12	.	28	6	.	3	.	53
Bayonne.....	.	.	.	.	.	.	.	6	.	.	.	.	.	.	2	4	.	.	13	.	.	.	.	.	30	.	11	.	7	2	.	75

STATIONS.	1	2	3	4	5	6	7	8	9	10	11	12	13	14	15	16	17	18	19	20	21	22	23	24	25	26	27	28	29	30	31	TOTAL.
BASSINS ENTRE LES PYRÉNÉES ET LE RHÔNE.																																
Col de Puymorens.	.	.	.	.	.	.	.	.	.	.	.	.	.	.	1	1	.	.	3	9	.	.	21	.	10	.	.	.	3	.	.	48
Prats-de-Mollo (P. C.)	.	.	.	.	.	.	.	.	.	.	.	.	.	.	.	.	.	.	3	.	.	.	25	5	.	.	.	.	.	.	.	33
Céret (P. C.)	.	.	.	.	.	.	.	.	.	.	.	.	.	.	.	.	.	.	1	.	.	.	35	4	.	.	.	.	.	.	.	40
Serdinya	.	.	.	.	.	.	.	.	.	.	.	.	.	.	.	.	.	.	.	.	.	.	.	25	.	.	.	.	.	.	.	25
Perpignan (Obs.)	.	.	.	.	.	.	.	.	.	.	.	.	.	.	.	.	.	.	3	2	.	.	38	13	1	.	.	.	0	.	.	56
Maury	.	.	.	.	.	.	.	.	.	.	.	.	.	.	.	.	.	.	.	20	.	.	7	62	.	3	.	.	.	.	4	96
Cap Béar (Ph.)	.	.	.	.	.	.	.	.	.	.	.	.	.	.	.	.	.	.	3	.	.	7	17	.	.	.	.	.	2	.	.	29
Quillan	.	.	.	.	.	.	.	.	.	.	.	.	.	.	3	.	.	2	25	.	.	3	6	.	3	.	.	.	7	.	.	49
Limoux	.	.	.	.	.	.	7	.	.	.	.	.	.	.	8	.	.	.	17	1	.	5	13	.	4	.	.	.	2	.	.	57
Castelnaudary (P. C.)	.	.	.	.	.	.	.	.	.	.	.	.	.	.	3	.	.	.	18	.	.	5	10	.	8	.	.	.	5	.	.	49
Narbonne (Collège)	.	.	.	.	.	.	.	.	.	.	.	.	.	.	.	.	.	.	4	.	.	.	22	8	1	.	.	.	.	.	.	35
L'Escandolgue	.	.	.	.	.	.	.	.	.	.	.	.	.	.	.	.	.	.	6	.	.	.	21	29	1	2	.	.	4	.	.	63
Blandas	.	.	.	.	.	.	.	.	.	.	.	.	.	.	.	.	.	.	.	.	.	.	21	24	.	3	.	.	.	2	.	50
Valleraugue	.	.	.	.	.	.	.	.	.	.	.	.	.	.	.	.	.	.	.	9	.	.	13	42	5	7	4	.	.	.	.	80
Col de la Cardonnille	.	.	.	.	.	.	.	.	.	.	.	.	.	.	.	.	.	.	.	2	.	.	10	27	3	4	.	.	.	.	.	46
St-Mathieu-de-Tréviers	.	.	.	.	.	.	.	.	.	.	.	.	.	.	.	.	.	.	.	3	.	.	5	40	6	4	.	.	.	.	.	58
Béziers	.	.	.	.	.	.	.	.	.	.	.	.	.	.	.	.	.	.	1	.	.	.	28	10	.	.	.	.	3	.	.	42
BASSIN DU RHÔNE.																																
Pontailler-s.-Saône	.	.	.	.	.	.	6	.	.	.	.	.	.	.	7	11	.	.	.	.	.	.	19	2	.	15	.	21	2	12	.	94
Vesoul (E. N.)	.	0	5	.	12	2	9	2	.	.	.	.	.	.	5	13	.	2	11	16	0	.	.	2	6	14	5	8	7	6	8	134
Vioménil (S. hy.)	.	0	6	2	14	.	2	3	.	.	.	.	.	.	9	3	3	2	14	.	.	.	.	0	8	2	11	5	2	3	2	94
Fontenoy-le-Ch. (S. hy.)	.	12	.	0	21	.	6	3	.	.	.	.	.	.	15	0	.	7	14	0	.	.	1	0	20	5	18	16	4	5	7	155
Charmoy	.	.	5	.	1	12	1	1	6	.	.	.	.	.	.	14	.	.	7	18	.	.	.	2	0	21	2	14	14	5	4	126
Vaux-s.-Aubigny	.	.	.	.	4	.	.	5	.	.	.	.	.	.	.	.	8	.	24	.	.	.	.	.	.	20	.	14	12	4	.	90
Dijon (S. hy.)	.	.	.	.	.	.	3	.	.	.	.	.	.	.	13	.	.	4	26	.	.	.	4	1	14	5	11	8	5	5	3	101
Beaune	.	.	0	.	.	.	2	.	.	.	.	.	.	.	14	.	.	2	29	.	.	.	6	2	18	.	10	5	6	3	1	99
Louhans (S. hy.)	.	.	7	4	.	.	.	.	4	6	3	.	.	.	6	5	.	.	3	15	.	.	.	5	.	6	4	10	6	2	.	87
Bourg (E. N.)	.	.	.	.	.	.	3	3	.	.	.	.	.	.	.	11	.	4	16	3	.	.	0	11	15	22	4	6	4	4	.	107
Beaujeu	2	.	.	.	.	.	.	1	.	.	.	.	.	.	.	7	2	.	4	14	.	.	.	.	0	20	3	2	2	1	8	66
Ste-Foy-l'Argentière	14	4	.	.	.	.	.	2	.	.	.	.	.	.	.	5	1	.	6	18	.	.	.	3	6	19	1	8	2	3	1	93
Les Longevilles-Basses	.	2	1	5	4	.	11	.	.	.	.	.	.	.	18	5	.	7	15	2	.	.	2	2	34	12	15	4	7	7	.	153
Belfort (St. milit.)	6	.	13	1	6	20	.	10	3	.	.	.	.	.	.	5	1	.	11	11	.	.	.	.	0	15	7	15	1	3	7	135
Besançon (Obs.)	.	.	1	4	6	.	7	.	.	.	.	.	.	.	15	9	0	6	14	0	.	0	.	2	21	5	12	7	5	4	7	126
Thonon	5	.	.	.	.	.	.	5	.	.	.	.	.	.	.	15	.	.	8	9	.	.	.	.	.	9	8	37	9	7	.	114
Sallanches	.	.	.	.	5	.	18	.	.	.	.	.	.	.	.	13	.	8	.	8	.	.	.	11	12	5	19	7	.	.	.	106
Bonneville (E. N.)	1	.	.	.	.	.	8	4	.	.	.	.	.	.	.	28	.	1	12	13	.	.	.	4	9	36	2	23	10	2	.	154
Frangy	.	.	.	.	.	.	.	8	.	.	.	.	.	.	7	.	.	.	5	12	6	.	.	7	7	45	.	25	6	10	2	142
St-Laurent-du-Pont (Gare)	22	.	.	.	.	.	.	.	.	.	.	.	.	.	.	29	.	.	27	23	3	1	.	5	6	52	8	4	20	4	.	204
Nantua	18	.	.	.	.	.	8	.	.	.	.	.	.	.	.	11	.	.	20	20	1	.	7	.	15	52	5	20	7	4	4	193
Lyon-St-Genis (Obs.)	2	.	.	.	.	.	.	2	.	.	.	.	.	.	.	6	.	.	5	11	0	.	.	6	5	27	1	5	1	3	0	72
Barraux (Fort)	.	.	.	.	.	.	10	.	.	.	.	.	.	.	.	.	.	13	8	.	.	.	.	10	34	9	2	5	8	.	.	100
Bourg-d'Oisans	0	.	.	.	.	.	.	5	.	.	.	.	.	.	.	2	.	.	6	15	.	.	.	11	3	23	2	5	8	5	.	86
Corps	.	.	.	.	.	.	.	.	.	.	.	.	.	0	.	5	.	.	8	.	.	.	.	17	4	21	6	1	17	.	.	80
Monestier-de-Clermont	7	.	.	.	.	.	.	1	.	.	.	.	.	.	.	4	.	.	12	15	1	.	.	14	4	23	2	2	13	2	.	101
La Tronche (Asile)	4	.	.	.	.	.	.	6	.	.	.	.	.	.	.	7	1	.	17	13	0	.	.	9	5	29	2	4	10	1	.	109
Les Charavines	19	.	.	.	.	.	.	7	.	.	.	.	.	.	.	14	.	20	12	1	1	.	.	5	29	15	17	6	20	2	.	168

STATIONS.	1	2	3	4	5	6	7	8	9	10	11	12	13	14	15	16	17	18	19	20	21	22	23	24	25	26	27	28	29	30	31	TOTAL.
BASSIN DU RHÔNE (suite).																																
Villard-de-Lans	15	.	.	.	.	.	.	.	.	.	.	.	.	.	.	.	7	.	30	17	4	.	.	3	4	29	5	35	7	1	.	158
Pont-en-Royans	24	.	.	.	.	.	.	.	.	.	.	.	.	.	.	10	.	.	10	38	3	.	.	15	10	21	0	1	13	1	0	146
Faucon-du-Caire	2	.	.	.	.	.	.	.	.	.	.	.	.	.	.	.	.	5	7	.	5	.	9	13	20	.	.	4	6	.	.	69
Volonne	.	.	.	.	.	.	.	.	.	.	.	.	.	.	.	.	.	.	.	8	10	.	.	.	18	24	.	.	10	.	.	71
Mane	.	.	.	.	.	.	.	.	.	.	.	.	.	.	.	.	.	.	.	24	2	.	.	10	18	38	6	3	6	4	.	111
Bonnieux	.	.	.	.	.	.	.	.	.	.	.	.	.	.	.	.	.	.	.	20	.	.	.	22	.	48	.	.	4	.	.	94
Castellan	.	.	.	.	.	.	.	.	.	.	.	.	.	.	.	.	.	.	.	21	.	.	.	28	4	48	.	.	4	.	.	106
Vernoux (M. Maisonneuve)	.	.	.	.	.	.	.	.	.	.	.	.	.	.	.	2	.	.	3	20	.	.	2	17	11	48	.	15	2	5	.	127
Montpezat (C. M.)	.	.	.	.	.	.	.	.	.	.	.	.	.	.	.	.	.	10	.	.	.	.	.	20	70	5	.	.	.	.	.	105
Vialas	.	.	.	.	.	.	.	.	.	.	.	.	.	.	.	.	.	.	.	9	.	.	14	30	31	4	.	.	.	8	.	97
Saint-Ambroix	.	.	.	.	.	.	.	.	.	.	.	.	.	.	.	.	.	.	.	7	.	.	4	20	16	95	.	.	3	.	.	144
Uzès (C. M.)	.	.	.	.	.	.	.	.	.	.	.	.	.	.	.	.	.	.	.	7	.	.	3	33	52	4	.	.	.	.	3	102
Barjac	.	.	.	.	.	.	.	.	.	.	.	.	.	.	.	.	.	.	10	.	.	3	19	20	34	.	.	.	1	.	.	89
Crest (M. Savoyat)	.	.	.	.	.	.	.	.	.	.	.	.	.	.	5	.	.	2	28	.	.	.	18	26	34	3	.	7	2	.	.	126
Valréas	.	.	.	.	.	.	.	.	.	.	.	.	.	.	2	.	.	.	13	.	.	.	24	19	37	.	.	3	1	.	.	98
Lapalud	.	.	.	.	.	.	.	.	.	.	.	.	.	.	.	.	.	.	10	.	.	.	.	27	.	.	3	.	.	.	.	40
Orange (C. M.)	.	.	.	.	.	.	.	.	.	.	.	.	.	.	.	.	.	.	.	17	.	.	4	39	31	2	.	3	1	.	.	97
Sault	.	.	.	.	.	.	.	.	.	.	.	.	.	.	4	.	.	.	16	.	.	.	22	.	57	.	.	.	3	.	.	102
Carpentras (C. M.)	.	.	.	.	.	.	.	.	.	.	.	.	.	.	.	.	.	.	.	14	.	.	.	21	.	45	.	1	1	.	.	83
Avignon (E. N.)	.	.	.	.	.	.	.	.	.	.	.	.	.	.	.	.	.	.	6	10	.	0	22	37	.	.	.	2	.	.	.	78
Beaucaire (C. M.)	.	.	.	.	.	.	.	.	.	.	.	.	.	.	.	.	.	.	11	.	.	.	30	18	24	.	.	.	.	.	.	83
Arles	.	.	.	.	.	.	.	.	.	.	.	.	.	.	.	.	.	.	8	.	.	1	.	19	6	24	.	.	.	.	.	58
BASSINS ENTRE LE RHÔNE ET L'ITALIE.																																
Bonneval	.	.	.	.	.	.	.	.	.	.	.	.	.	.	.	.	.	.	.	18	.	.	.	19	.	49	.	.	.	.	.	86
Giraud	.	.	.	.	.	.	.	.	.	.	.	.	.	.	.	.	.	.	.	9	.	.	.	16	.	10	.	.	.	.	.	35
Aix (Mont Perrin)	.	.	.	.	.	.	.	.	.	.	.	.	.	.	.	.	.	0	.	19	.	.	.	4	30	.	3	.	5	.	.	62
Brignoles (M. Fabre)	.	.	.	.	.	.	.	.	.	.	.	.	.	.	.	.	.	.	.	24	3	.	.	4	32	43	.	2	1	7	.	117
Marseille (Obs.)	.	.	.	.	.	.	.	.	.	.	.	.	.	.	.	.	.	.	1	9	.	.	0	6	32	1	.	0	4	0	.	53
Toulon (Obs.)	.	.	.	.	.	.	.	.	.	.	.	.	.	.	.	.	.	.	10	6	.	.	.	4	32	.	.	2	9	.	.	63
Fréjus	.	.	.	.	.	.	.	.	.	.	0	.	.	.	.	.	4	.	.	18	17	.	.	10	10	31	.	9	1	7	.	106
Saint-Auban	.	.	.	.	.	.	.	.	.	.	.	.	.	.	.	.	.	.	.	14	26	.	.	27	18	30	.	10	13	4	.	143
St-Martin-Vésubie	.	.	.	.	.	.	.	.	.	.	.	.	.	.	.	.	.	.	.	7	4	.	.	25	16	58	.	.	.	33	.	144
Utelle	.	.	.	.	.	.	.	.	.	.	.	.	.	.	.	.	.	.	.	4	19	.	3	4	88	6	.	7	5	.	.	137
Nice (Obs.)	.	.	0	.	.	.	0	.	.	.	.	.	.	.	.	3	.	.	.	22	29	.	4	20	30	.	9	62	7	.	.	188
Monaco (Musée Océan.)	.	.	.	.	.	.	.	.	.	.	.	.	.	.	.	.	.	.	.	13	37	.	9	11	31	.	19	13	6	.	.	138
CORSE.																																
Bastia (M. Dapelo)	.	.	.	.	.	.	.	.	.	.	.	.	.	.	.	.	.	7	39	11	.	25	4	2	.	.	.	.	.	.	.	89
Calacuccia	.	.	.	.	.	.	.	.	.	.	.	.	.	.	.	.	2	.	.	2	.	7	7	.	2	20	.	.	.	.	.	40
Corte	.	.	.	.	.	.	.	.	.	.	.	.	.	.	.	.	.	.	.	5	13	2	1	29	8	13	.	.	.	.	.	72
Antisanti	.	.	.	.	.	.	.	.	.	.	.	.	.	.	.	.	.	.	.	1	10	7	6	15	.	.	.	.	.	.	.	39
Ajaccio (E. N.)	1	.	.	.	.	.	.	.	.	.	.	.	.	.	.	2	.	.	.	13	2	.	0	9	37	22	.	.	.	.	.	116
Sartène	1	.	.	.	.	.	.	.	.	.	.	.	.	.	.	3	.	.	.	6	2	.	1	23	45	2	.	.	.	14	.	97
Cap Pertusato (Ph.)	.	.	.	.	.	.	.	.	.	.	.	.	.	.	.	.	.	.	.	8	.	.	26	.	3	.	.	.	8	.	.	45

OBSERVATIONS DU MOIS DE NOVEMBRE 1916.

STATIONS.	1	2	3	4	5	6	7	8	9	10	11	12	13	14	15	16	17	18	19	20	21	22	23	24	25	26	27	28	29	30	TOTAL.
BASSIN DU RHIN.																															
Saint-Pierre.....	2	.	6	.	14	12	1	17	3	0	0	.	.	.	4	.	.	17	9	.	15	4	.	.	0	10	0	.	.	.	116
Rheinau.....	0	.	11	.	0	10	1	4	1	0	.	0	0	1	0	.	0	3	8	0	1	3	.	.	.	5	0	.	0	.	49
Mulhouse (écluse).	2	.	5	.	1	22	3	17	3	1	.	.	.	.	1	.	.	3	29	0	3	6	.	.	.	13	0	.	.	.	109
Colmar.....	0	.	7	.	1	19	.	6	3	0	.	.	.	0	0	.	.	5	7	1	2	2	.	.	.	2	.	.	.	.	56
Rothau.....	6	.	24	.	4	13	.	6	4	1	.	.	.	0	.	.	.	7	18	1	.	1	.	.	.	20	2	.	.	.	107
Strasbourg.....	0	.	25	.	1	9	1	4	1	0	.	.	.	1	.	.	.	3	13	0	1	1	0	.	.	7	0	.	.	.	67
Zinswiler.....	0	.	10	0	6	4	1	7	11	1	.	.	.	.	0	.	.	3	16	3	0	0	.	.	0	10	0	.	.	.	73
Lauterbourg (port).	.	.	21	.	0	.	2	5	1	.	.	.	.	.	.	.	.	.	24	.	.	.	.	.	.	2	3	.	.	.	58
BASSIN DE LA MOSELLE.																															
Baccarat.....	4	.	21	.	9	1	4	1	2	0	.	.	.	1	.	.	.	3	14	0	.	.	.	.	.	14	3	.	.	.	78
Lunéville.....	3	.	20	.	7	.	.	4	4	0	.	.	.	.	.	.	.	15	4	2	.	.	.	.	.	14	2	.	.	.	75
Nancy (Faculté)...	0	.	1	.	13	1	1	4	3	.	.	.	0	0	.	.	.	9	18	2	.	.	1	.	0	15	2	.	.	.	71
Ballon de Servance (fort)..	9	13	12	1	34	9	.	37	2	.	.	.	.	1	0	0	.	21	19	2	2	0	.	.	0	44	4	.	.	.	209
Mirecourt (E. N.)..	0	6	4	.	4	2	1	0	0	.	.	.	.	0	.	.	.	12	2	.	.	.	.	.	2	12	.	.	.	.	45
Vézelise.....	2	.	2	.	10	0	.	4	1	0	.	.	.	.	.	.	.	9	16	1	.	.	.	.	.	12	1	.	.	.	59
Foug.....	7	1	.	1	19	.	2	0	1	5	4	.	.	.	.	.	.	4	11	6	.	.	.	.	.	14	.	.	.	.	76
Metz.....	0	.	1	.	21	1	1	3	1	.	.	.	.	0	.	.	.	1	14	0	.	1	.	.	0	12	1	.	.	.	57
Gondrexange.....	2	.	14	0	6	2	0	3	9	0	.	.	1	0	.	.	.	6	12	.	0	0	0	.	.	13	1	.	.	.	70
Sarreguemines (écluse)..	0	.	0	.	7	1	3	7	1	.	.	.	.	.	.	.	.	3	26	4	0	0	.	.	1	18	1	.	.	.	73
BASSINS DE LA MEUSE, DE LA CHIERS ET DE LA SAMBRE.																															
Pouilly (Hte-Marne).	1		8		17	1		6	3	1	.	.	.	.	.	.	.	14	1	.	.	.	.	.	1	19	2	.	.	.	75
Contrexéville.....	.		7	3	12	3	3	4	1	.	.	.	.	.	.	.	.	24	1	.	.	.	.	.	9	17	.	.	.	.	84
Châtenois.....	.		5		16	2	7	.	.	.	.	.	.	.	.	.	.	28	17	2	.	.	.	.	2	20	.	.	.	.	98
Neufchâteau (M. Grandcolas)	.		2		23	2	1	6	.	.	.	.	.	.	0	.	.	21	9	1	.	.	.	.	3	22	1	.	.	.	91
Vouthon-Bas.....	.	.	9	12	7	4	5	6	0	.	.	.	.	.	.	.	.	6	20	1	.	.	.	.	3	19	2	.	.	.	95
Commercy (E. N.).	.	0	1	3	23	2	5	3	1	.	.	.	.	.	.	.	.	24	4	.	.	.	.	.	12	14	.	.	.	.	93
BASSINS DE L'ESCAUT, DE LA LYS, DE L'YSER ET DE L'AA.																															
Dunkerque (Sém.)...	1	19	1	5	2	5	17	5	.	.	.	.	.	.	.	.	.	7	9	1	4	1	.	1	6	.	6	7	.	.	98
St-Pol-sur-Mer (Stat. mil.)	3	6	5	1	2	4	17	1	.	.	.	.	.	.	.	.	.	10	3	2	.	.	1	1	6	1	12	.	.	.	75
BASSINS DE LA CANCHE, DE LA SOMME, DE LA BÉTHUNE, ETC.																															
Cap Gris-Nez (Sém.)	4	12	3	10	7	9	26	3	.	.	1	.	.	.	.	.	.	7	27	7	2	2	1	2	6	1	7	0	0	.	137
Boulogne (P. C.)...	13	10	15	7	14	16	21	4	.	.	1	.	.	.	.	.	.	14	7	15	6	.	1	3	11		29	.	.	.	188
La Canche (Le Touquet)...	9	2	12	3	6	10	34	10	.	.	1	.	.	.	.	.	.	14	4	13	1	1	0	3	15	0	14	1	.	.	152
St-Riquier (M. Motte).	1	4	0	2	4	4	4	21	4	1	.	.	2	.	.	.	.	.	10	.	.	.	.	.	3	16	1	.	.	.	79
Eu.....	.	7	.	4	3	18	8	12	6	2	.	.	.	.	.	.	.	3	13	.	.	2	.	.	10	12	9	5	.	.	112
Neufchâtel-en-Bray.	.	4	.	2	5	4	6	28	11	1	.	.	.	0	.	.	.	2	10	0	.	1	.	.	3	23	4	1	0	.	106
Dieppe.....	3	4	.	4	1	17	3	11	0	.	.	.	.	.	.	.	.	.	10	0		.	.	.	3	19	6	2	.	.	81

STATIONS.	1	2	3	4	5	6	7	8	9	10	11	12	13	14	15	16	17	18	19	20	21	22	23	24	25	26	27	28	29	30	TOTAL.
BASSINS DE LA CANCHE, DE LA SOMME, DE LA BÉTHUNE, ETC. (suite).																															
Tôtes	5	4	5	3	12	15	18	9	6	4	3	5	.	.	.	.	.	6	9	.	.	.	.	.	3	6	2	.	.	.	115
Cany-Barville	.	4	0	7	11	17	15	34	6	.	.	.	.	.	.	.	.	5	15	3	0	1	.	3	14	12	5	8	.	.	158
Bréauté	.	3	.	7	4	5	4	9	9	2	.	.	.	1	.	.	.	5	.	.	0	2	.	0	6	6	1	1	.	.	65
Cap d'Antifer (Ph.)	1	.	6	7	9	2	19	9	0	.	0	.	0	0	.	.	2	9	0	.	9	.	.	4	17	6	.	.	.	.	103
BASSIN DE LA SEINE.																															
Château-Chinon	4	.	8	.	21	3	2	16	3	1	.	.	.	.	.	.	.	13	42	3	.	2	1	.	1	26	2	.	.	.	146
Lormes	5	.	.	.	.	16	.	11	.	4	.	.	.	.	.	.	.	12	13	12	.	3	2	.	3	11	10	.	.	.	100
Clamecy (P. C.)	.	.	5	5	13	2	.	7	.	.	.	.	.	.	.	.	.	10	16	.	1	3	.	.	3	25	2	.	.	.	92
Marigny-le-Cahouët	.	5	.	7	5	.	1	3	.	.	.	.	.	.	.	.	1	25	.	.	.	2	.	.	9	.	.	.	.	.	59
Montbard (Écluse)	.	3	0	9	1	.	6	0	1	.	.	.	.	.	.	.	14	17	2	.	2	.	.	.	17	8	2	.	.	.	82
Auxerre (C. M.)	1	2	2	5	4	.	2	0	.	0	0	0	.	.	.	.	13	9	0	.	.	1	0	2	20	.	.	.	.	.	62
Tonnerre (P. C.)	.	0	2	3	12	0	.	4	1	.	.	.	.	0	.	.	.	13	17	1	.	1	0	.	.	30	.	.	.	.	85
Laroche-sur-Yonne	1	4	2	4	2	.	1	.	.	.	.	.	.	.	.	.	14	2	2	.	.	.	.	.	19	2	.	.	.	.	56
Vanlay	.	1	1	1	3	5	.	1	1	.	.	.	.	.	.	.	.	2	2	1	.	.	.	.	0	6	3	.	.	.	25
Saint-Martin (Sens)		17	10	1	9	3	19	4	4	.	.	.	.	.	.	.		7	13	.	2	.	.	.	.	14	.	.	.	.	103
Villeneuve-l'Arch.	17	3	4	5	4	.	6	7	.	.	.	.	.	.	.	.	.	9	6	.	.	.	.	.	20	.	.	.	.	.	79
Baigneux-les-Juifs	.	6	.	15	1	0	5	2	1	.	.	1	0	.	.	.	12	15	.	.	5	1	.	.	23	1	.	.	.	.	87
Laignes	.	1	3	13	.	.	7	2	1	.	.	.	.	.	.	.	19	19	5	.	.	.	.	.	31	.	.	.	.	.	101
Clairvaux	0	.	2	4	19	1	.	8	0	1	.	.	.	.	.	.	.	9	21	1	.	.	.	.	1	26	1	.	.	.	94
Troyes (E. N.)	.	3	.	3	9	3	1	2	.	.	.	.	.	.	.	.	.	15	0	.	.	.	.	.	9	0	.	.	.	.	44
Valentigny	3	1	2	0	15	5	.	5	0	0	.	.	.	.	.	.	.	8	15	0	.	.	.	.	1	17	0	.	.	.	72
Anglure		16	8	3	8	1	10	.	1	.	.	.	.	.	.	.		8	5	.		1	.		2	11	.	.	.	.	75
Sourdun	25	8	.	3	7	.	.	10	3	.	.	.	.	.	.	.	.	4	13	2	.	.	.	.	2	19	.	.	.	.	97
Malesherbes	.	.	10	4	3	3	.	.	.	9	1	.	.	.	.	.	.	10	12	.	.	.	.	.	3	9	.	.	.	.	64
Étampes (P. C.)	6	.	.	4	.	.	12	.	.	.	.	.	.	.	.	.	7	12	.	.	.	.	.	.	9	.	.	.	.	.	51
Fontainebleau (Éc. d'app.)	.	9	6	4	.	.	.	13	3	.	.	.	1	.	.	.	.	6	11	2	.	.	.	2	11	.	.	.	.	.	68
Jouy-le-Châtel	4	12		9	8	.	9	2	.	.	.	.	.	.	.	.		4	13	3	.	.	.	.	10	0	.	.	.	.	74
Le Perray (St-Hub.)	1	4	.	1	9	.	16	2	1	.	.	.	.	.	.	.	.	11	12	.	.	.	.	0	4	2	.	.	.	.	62
Versailles (Montbauron)	.	2	4	1	6	.	17	.	.	.	.	1	.	.	.	.	.	4	13	.	.	.	.	.	0	3	3	.	.	.	53
Sèvres (Ch. des Bruyères)	0	3	0	1	5	.	16	1	0	0	.	1	0	0	.	.	.	11	6	.	.	.	0	1	3	7	1	.	.	.	55
Paris (B.C.M., cour)	.	2	1	1	4	.	16	0	1	.	.	0	0	0	0	.	0	7	6	.	0	.	.	.	1	2	8	0	.	.	48
Richebourg	5	.		2	18	1		7	.	.	.	.	.	.	.	.		24	8	5	.	.	.		4	25	.	.	.	.	98
Chaumont (E. N.)	0	1	1	0	18	11	2	1	.	.	.	.	1	.	.	.	.	26	5	.	.	1	.	.	3	3	.	.	.	.	71
Aillianville	.	.	.	1	22	4	.	11	3	.	.	.	.	.	.	.		27	9	1	.	1	1	.	.	32	2	.	.	.	113
Demange-aux-Eaux	3	.	0	4	25	2	.	9	3	.	.	.	.	.	.	.	.	9	17	1	.	.	0	.	0	26	3	.	.	.	101
Bar-le-Duc (P. C.)	1	0	2	1	19	4	1	7	2	0	.		0	0	.	.		1	22	.		0	.		2	23	4	.	.	.	90
Vitry-le-François (C. M.)		8	2	1	1	2	.	8	1	.	.	.	.	.	.	.	.	12	8	2	.	2	.	.	3	14	0	.	.	.	74
Châlons-s.-M. (Lab. dép.)		17	6	0	7	3	1	8	3	.	.	.	.	.	.	.	.	6	7	.	0	.	.	.	2	10	0	.	.	.	70
Coulombs		2	6	1	3	4	.	13	5	.	.	.	0	.	.	.	.	9	4	.	.	.	.	.	2	8	.	.	.	.	58
Coulommiers (P. C.)		3	5	4	6	.		10	.	.	.	.	.	.	.	.	.	5	6	3	.	.	.	.	6	3	.	.	.	.	53
Parc St-Maur (Obs.)	1	4	.	3	0	0	12	2	0	.	.	0	0	.	.	.	0	10	0	.	.	.	.	0	6	4	0	.	.	.	44
Givry-en-Argonne		9	1	1	13	3		9	1	0	.	.	.	.	.	.		2	17	2	.	1	.		3	15	.	.	.	.	77
Souilly (St. milit.)	0	2	2	.	17	4	3	8	2	0	.	.	.	.	.	.	.	2	15	.	.	0	.	.	1	18	.	.	.	.	75
Mourmelon-le-Gr.		18	11	1	11	3	1	5	1	0	.		1	.	.	.		1	20	.	2	.	.		1	8	.	.	.	.	82
Marquéglise (H. de Hendecir)	3	1	2	3	0	2	15	1	.	0	0	0	0	0	0	.	2	10	.	0	1	.	.	.	9	1	0	.	.	.	51
Maignelay	0	1	3	2	5	0	1	17	3	.	.	1	.	.	.	.	.	0	13	.	.	1	.	.	1	11	.	.	.	.	58
Lihus	.	3	2	1	0	4	2	28	1	.	.	.	.	.	.	.	.	10	8	.	.	.	.	.	4	11	1	.	.	.	74
Beauvais (C. M.)	1	4	.	7	8	.	22	4	3	.	.	.	.	.	.	.	.	15	1	.	1	.	.	.	8	2	.	.	.	.	74
Noailles	5	.	.	.	8	9	14	3	.	.	1	.	.	.	.	.	.	12	8	.	.	.	.	3	7	.	.	.	.	.	68
Pontoise (St-Ouen-l'Aum., éc.)	1	3	1	0	3	1	3	3	.	0	.	0	.	.	.	.	.	4	5	.	0	.	.	.	5	.	.	.	.	.	32

STATIONS.	1	2	3	4	5	6	7	8	9	10	11	12	13	14	15	16	17	18	19	20	21	22	23	24	25	26	27	28	29	30	TOTAL.
BASSIN DE LA SEINE (suite).																															
Fontaines	4	1	4	5	3	4	8	1	0	.	.	.	.	.	.	.	14	10	1	0	1	.	.	5	25	2	.	.	.	.	89
Charny	2	10	.	6	2	.	7	1	.	.	.	.	.	.	.	.	2	16	2	.	.	1	.	.	23	.	.	.	.	.	72
Grignon		33	.	4	5	.	3	18	.	.	.	.	.	.	.	.	.	15	10	.	.	.	.	.	5	17	.	.	.	.	110
Montargis	32	3	3	4	.	.	18	2	.	.	.	.	.	.	.	.	17	7	2	1	.	.	.	4	11	.	.	.	.	.	104
Nemours (P. C.)	22	8	.	9	.	.	6	2	.	.	.	.	.	.	.	.	.	11	10	4	.	.	.	.	2	11	.	.	.	.	83
Courville		4	0	1	11	2	1	18	2	.	.	.	.	.	.	.	.	8	9	.	.	.	.	1	3	1	.	.	.	.	61
Senonches		6	0	1	11	3	14	14	2	.	.	.	.	.	.	.	.	11	10	.	.	.	.	2	6	2	.	.	.	.	81
Dreux	1	4	.		7	.	11		1	.	.	.	.	.	.	.	.	13	8	.	.	.	.	.	5	1	.	.	.	.	50
Forêt du Perche (La Fouc.)	.	6	.	1	11	2	15	19	2	.	.	.	.	.	.	.	.	9	18	1	.	1	.	.	4	9	3	.	.	.	100
Les Essarts	4	16	3	9	2	.	21	5	.	.	0	1	1	.	.	.	10	21	.	.	.	.	.	4	13	15	.	.	.	.	125
La Bonneville	1	9	.	7	0	1	11	7	1	.	.	.	0	.	.	.	1	24	.	.	.	.	.	1	4	3	.	.	.	.	70
Val-Joyeux (Obs. magn.)	.	4	1	1	9	.	4	10	0	1	.	1	0	1	.	.	.	6	10	.	.	.	1	.	1	2	5	.	.	.	56
Chaumont-en-Vexin	.	7	.	.	5	.	.	21	.	.	.	.	3	1	.	.	.	.	18	.	.	.	.	.	4	5	.	.	.	.	62
Gournay-en-Bray (P. C.)	7	.	.	4	.	6	1	26	5	.	.	.	0	4	.	.	.	.	0	3	.	.	.	.	0	2	1	.	.	.	59
Buchy	.	7	1	2	6	4	6	38	25	5	.	1	.	1	.	.	.	.	18	.	1	.	.	.	4	17	5	1	1	.	141
Rouen (île Lacroix)	0	6	1	1	4	2	4	15	19	2	.	0	.	.	.	.	.	5	15	0	.	1	.	.	3	19	7	1	.	.	104
Bolbec	2	2	1	6	4	9	7	16	30	2	.	.	.	.	.	.	.	1	17	1	2	4	.	.	5	27	14	10	.	.	161
Le Havre (r. des Ormeaux)	.	3	0	15	1	6	13	5	19	1	.	.	1	.	.	.		9	5	1	6	6	.	4	16	19	6	.	.	.	135
Le Neubourg	1	4	2	0	5	0	3	5	16	.	.	0	.	1	.	.	.	5	16	.	.	0	.	.	2	6	2	.	.	.	70
BASSINS ENTRE LA SEINE ET LA POINTE DE BRETAGNE.																															
Lisieux (C. M.)	.	4	1	2	5	4	2	26	14	.	0	1	.	0	.	.	.	9	8	.	.	4	.	0	6	17	7	5	0	.	116
Trouville	.	3	1	10	3	8	1	11	12	0	0	0	0	0	.	.	.	9	9	.	0	5	.	.	3	12	5	7	.	.	97
Caen (C. M.)	1	1	1	5	6	11	3	6	7	.	.	1	0	0	.	.	.	6	11	0	0	5	1	.	2	12	17	0	.	.	95
Sainte-Honorine-du-Fay	2	1	6	0	12	11	15	10	0	0	0	0	0	.	.	.	4	11	1	.	5	.	.	3	15	9	1	.	.	.	106
Vire (Collège)	1	1	1	7	14	13	9	25	11	2	.	0	0	0	.	.	.	7	10	1	0	3	0	14	19	6	0	0	.	.	147
Trévières	3	2	0	9	9	19	14	10	7	0	.	0	.	.	.	.	.	14	20	4	8	1	.	0	5	9	1	.	.	.	135
Cherbourg (Obs.)	6	5	4	18	33	8	18	7	1	0	.	.	.	.	.	.	6	14	5	13	2	4	.	6	13	5	1	.	.	.	167
La Haye-du-Puits	5	4	.	18	.	19	11	14	41	21	0	.	1	2	.	.	.	.	17	.	10	9	6	.	.	13	13	.	.	.	213
Coutances	2	3	8	9	.	32	7	12	21	1	2	11	.	0	.	.	.	13	10	22	9	1	0	.	5	22	4	.	.	.	193
Louvigné-du-Désert	.	3	3	10	25	2	5	3	5	.	.	.	.	.	.	.	1	11	.	.	.	10	.	1	13	5	.	.	.	.	97
Trans	0	.	0	13	12	0	8	4	18	0	0	.	.	.	.	.	10	13	0	0	1	.	.	2	18	2	5	.	.	.	107
St-Méloir-des-Ondes	1	2	3	14	5	1	7	7	20	1	1	1	1	.	.	.	10	13	.	2	0	6	.	1	14	6	6	.	.	.	119
Ploumanach (M. Eiffel)	1	.	3	3	6	2	6	1	.	3	1	.	.	.	.	5	17	7	4	7	2	.	1	8	2	1	.	.	.	.	79
Roches-Douvres (Ph.)	3	.	.	2	4	9	5	6	3	2	.	.	.	.	.	.	10	5	4	3	.	.	3	2	2	.	.	.	.	.	64
BASSINS DU SUD DE LA BRETAGNE; BASSIN DE LA VILAINE.																															
Brest (Obs.)	4	6	4	8	14	10	11	3	3	6	1	0	.	.	.	2	11	6	2	7	3	.	7	8	6	9	.	.	.	.	131
Callac	12	10	5	19	24	4	14	10	4	13	1	.	.	.	.	.	5	14	2	6	7	.	1	9	14	9	8	.	.	.	191
Gouarec	2	1	15	13	30	2	13	12	2	2	.	.	.	.	.	.	8	14	.	.	.	.	.	2	9	5	.	.	.	.	130
Glomel	5	1	17	8	19	3	22	8	.	3	1	.	.	.	.	.	2	16	.	2	3	.	.	3	12	3	1	.	.	.	129
Châteaulin	6	5	9	6	13	5	11	16	4	2	.	.	.	.	.	.	10	11	.	8	5	.	.	13	12	3	1	.	.	.	140
Quimper (E. N.)	14	.	11	.	23	.	17	5	.	7	2	.	.	.	.	.	36	20	.	.	12	.	.	19	.	24	.	.	.	.	189
Pontivy (Récollets)	3	.	7	8	12	2	29	3	.	4	.	.	.	.	.	.	9	13	.	.	1	.	.	2	12	2	2	.	.	.	109
Lorient (Obs.)	5	1	11	4	7	2	9	7	.	6	0	.	.	.	.	.	15	13	4	5	3	.	.	19	21	1	.	.	.	.	133
Vannes (P. C.)	6	.	5	3	4	12	14	1	.	5	.	.	.	.	.	.	24	3	5	1	.	.	4	12	18	1	.	.	.	.	118
Belle-Isle (Phare)	.	4	.	.	.	6	9	7	6	2	.	.	.	.	.	.	5	19	4	3	.	1	.	3	17	4	2	.	.	.	90
St-Christophe-des-Bois	.	3	.	9	11	.	18	4	1	.	.	.	.	.	.	.	13	16	0	.	4	.	.	1	15	.	3	.	.	.	96
Mordelles	.	.	3	21	10	.	16	2	.	.	.	.	.	.	.	.	11	15	.	.	.	.	.	.	11	.	.	.	.	.	89
Rennes (P. C.)	.	3	.	22	11	1	15	5	.	.	.	.	.	.	.	.	14	18	0	.	.	.	.	1	12	.	.	.	.	.	102

STATIONS.	1	2	3	4	5	6	7	8	9	10	11	12	13	14	15	16	17	18	19	20	21	22	23	24	25	26	27	28	29	30	TOTAL.
BASSINS DU SUD DE LA BRETAGNE; BASSIN DE LA VILAINE (suite).																															
Montfort	.	3	6	13	4	.	13	3	.	1	.	.	.	.	.	.	9	15	0	.	.	.	.	1	9	1	4	.	.	.	82
Plélan	3	6	.	6	8	6	20	2	.	1	.	.	.	.	.	.	12	17	.	.	.	.	5	6	17	.	.	.	.	.	109
La Guerche	.	4	1	3	9	1	23	2	0	.	.	.	.	.	.	.	12	27	5	.	0	.	2	5	7	1	.	.	.	.	101
Melneuf (Cte de Guenrouët)	4	0	.	0	11	.	28	23	.	.	.	.	.	.	.	.	.	23	4	2	2	.	.	.	8	16	.	.	.	.	124
BASSIN DE LA LOIRE.																															
LePuy (Vte Mondon Me Baldit)	.	.	13	.	11	.	.	4	0	0	.	.	.	.	.	.	.	7	2	1	.	.	1	.	.	3	.	.	.	.	43
St-Paulien (C. M.)	.	0	13	.	10	.	0	12	1	1	.	.	.	.	.	.	.	11	2	0	.	.	2	.	.	.	.	.	.	.	51
St-Étienne (P. C.)	.	.	14	.	5	.	.	6	.	.	.	.	.	.	.	.	1	16	.	.	.	4	4	.	.	4	.	.	.	.	55
Montbrison (P. C.)	.	.	4	.	5	.	5	15	3	.	.	.	.	.	.	.	4	25	.	.	.	.	.	.	.	5	2	.	.	.	68
Roanne (P. C.)	.	.	24	.	12	.	.	2	1	.	.	.	.	.	.	.	.	9	4	.	.	4	.	.	.	1	.	.	.	.	57
Digoin (P. C.)	.	.	12	.	13	2	.	5	1	.	.	.	.	.	.	.	.	12	7	1	.	4	.	.	.	16	2	2	.	.	78
Montceau-les-M	.	21	.	21	4	1	14	1	.	.	.	.	.	.	.	.	17	21	2	.	2	2	.	.	.	18	.	.	.	.	122
Arnay-le-Duc	.	11	.	13	2	4	7	.	.	.	.	.	.	.	.	.	9	29	.	.	3	4	.	4	9	.	.	.	.	.	94
Luzy (P. C.)	3	.	11	.	15	1	1	12	1	0	.	.	.	.	.	.	.	22	24	1	.	4	2	.	.	22	4	3	.	.	127
Châtillon-en-Bazois (P. C.)	1	2	.	3	11	1	0	15	.	.	.	.	.	.	.	.	.	30	11	.	.	3	0	.	3	15	2	.	.	.	96
Prémery (P. C.)	3	1	1	3	15	.	.	10	3	.	.	0	0	.	.	.	.	15	23	1	0	2	1	.	3	23	.	.	.	.	103
Mercoire	.	1	10	5	10	.	.	3	1	1	.	.	.	.	.	.	.	29	1	1	.	1	1	.	.	.	.	.	.	8	72
Murat	.	.	10	.	10	7	3	25	9	1	.	.	.	.	.	.	.	45	42	20	1	4	.	.	.	.	1	1	.	.	177
Ambert	.	16	.	.	12	2	.	15	4	.	.	.	.	.	.	.	.	30	5	.	.	9	.	.	.	4	.	1	.	.	98
Puy-de-Dôme (Obs.)	.	6	0	.	3	7	1	11	17	1	1	0	0	2	2	.	6	.	8	9	1	6	13	1	.	3	8	8	4	0	120
Clermont-Ferrand (Obs.)	.	12	.	.	4	.	.	16	0	.	.	.	0	.	.	.	8	6	2	.	.	2	.	.	0	1	1	.	.	.	51
Pontgibaud (P. C.)	.	.	5	.	10	2	.	12	9	4	.	.	.	.	.	.	.	10	15	3	.	4	.	.	.	6	7	.	.	.	87
Vichy (P. C.)	.	.	8	.	9	.	.	8	1	.	.	.	.	1	.	.	.	18	2	.	.	7	1	.	.	10	.	.	.	.	65
Moulins (P. C.)	.	.	7	.	.	.	.	22	.	.	.	.	.	.	.	.	.	28	2	.	.	6	1	.	4	8	.	.	.	.	77
Vellat (Cte de Franchesse)	.	11	1	6	.	1	3	10	.	.	.	.	.	.	.	.	1	19	8	.	1	3	1	.	5	6	4	.	.	.	81
Chénérailles	.	4	4	.	4	4	0	3	2	.	.	.	.	.	.	.	.	23	5	3	0	2	.	.	.	4	0	.	.	.	59
Lamaids	.	7	.	9	1	.	3	.	3	0	.	.	.	.	.	.	.	17	8	.	1	.	.	7	4	4	3	.	.	.	66
Montluçon (C. M.)	.	7	3	.	3	.	3	4	.	.	.	.	.	.	.	.	3	27	3	.	1	6	.	.	5	7	.	.	.	.	70
Issoudun	2	5	2	1	3	1	4	12	.	.	.	.	.	1	.	.	.	23	7	.	.	.	.	.	9	12	4	.	.	.	86
Bourges (E. N.)	0	6	1	0	6	.	9	6	0	.	.	.	0	.	.	.	.	23	9	1	3	.	.	.	27	4	3	.	.	.	97
Romorantin	.	36	.	1	.	4	6	5	.	.	.	.	.	.	.	.	.	21	.	4	.	.	2	.	.	.	24	.	.	.	103
La Châtre (M. Rouet)	.	1	.	.	1	3	2	4	.	.	.	.	.	.	.	.	8	20	4	.	0	0	.	.	16	.	0	.	.	.	60
Châteauroux (St. agr.)	.	6	.	.	4	3	4	12	.	.	.	.	1	.	.	.	6	25	11	0	.	1	1	.	17	4	10	.	.	.	104
Loches (C. M.)	.	11	10	2	.	15	.	.	.	.	.	.	.	.	.	.	3	25	.	6	.	.	.	.	8	10	3	.	.	.	90
Felletin	.	0	4	.	13	5	.	13	4	.	.	.	.	.	.	.	.	27	21	5	1	1	.	.	.	9	2	.	.	.	106
Guéret (E. N.)	1	1	1	4	10	6	4	4	1	.	.	.	.	.	.	.	16	31	30	3	2	2	1	.	17	3	4	.	.	.	141
Magnac-Laval	1	.	4	.	4	7	.	22	4	.	.	.	0	.	.	.		29	20	2	4	3	.	.	3	18	1	.	.	.	122
Dun-le-Palleteau	.	1	2	.	1	4	2	11	2	.	.	.	.	.	.	.	.	29	14	4	.	2	.	.	1	13	2	.	.	.	88
Montmorillon	.	13	4	.	13	4	.	32	.	.	.	.	.	.	.	.	.	35	9	1	1	.	.	.	5	14	1	.	.	.	131
Le Blanc	.	20	.		10	.	3	12	.	.	.	.	.	.	.	.		31	13	2	.	.	.		8	12	12	.	.	.	123
Mézières-en-Brenne	.	21	.	.	6	.	3	19	.	.	.	.	.	.	.	.	.	32	9	2	.	.	.	.	18	14	19	.	.	.	143
Eymoutiers	.	7	.	16	8	4	10	3	.	.	.	.	.	.	.	.	24	37	10	1		1	2	.	13	3	.	.	.	.	140
St-Germain-les-B	4	2	0	9	11	10	12	.	.	.	.	.	.	.	.	.	29	41	11	1	.	.	.	.	12	3	.	.	.	.	148
Limoges (M. Geneste)	.	.	.	4	10	4	16	7	.	.	.	.	.	.	.	.	23	28	6	5	.	.	.	.	.	18	5	.	.	.	125
Chabanais	1	.	2	.	7	12	3	18	3	.	.	.	.	.	.	.	28	32	11	1	0	.	.	.	1	19	0	.	.	.	138
Montamisé (Mme Farcy)	1	16	.	3	3	1	14	11	.	.	.	.	.	.	.	.	16	27	7	3	.	.	.	1	22	0	.	.	.	.	123
Rilly	.	15	.	.	10	.	27	.	.	.	.	.	.	.	.	.	32	9	4	.	.	.	.	15	10	1	.	.	.	.	125
Givry	.	.	2	2	9	.	2	6	1	0	.	.	.	.	.	.	.	17	9	5	.	1	.	.	9	13	.	.	.	.	74

STATIONS.	1	2	3	4	5	6	7	8	9	10	11	12	13	14	15	16	17	18	19	20	21	22	23	24	25	26	27	28	29	30	TOTAL.
BASSIN DE LA LOIRE (suite).																															
Saint-Satur	6	0	.	4	7	4	0	16	.	.	.	.	.	.	.	.	.	23	9	1	.	.	0	.	6	20	.	.	.	.	97
Coullons	.	16	1	2	5	.	.	12	.	.	.	.	.	.	.	.	.	14	6	.	.	2	.	.	4	16	.	.	.	.	78
Orléans (E. N.)	1	17	.	3	.	3	7	7	.	.	.	0	.	.	.	.	2	13	4	.	2	.	.	1	19	.	.	.	.	.	78
Blois (E. N.)	1	15	0	2	6	.	12	10	.	.	.	0	0	0	.	.	5	16	1	1	1	.	.	1	22	1	.	.	.	.	94
Tours (Portillon)	.	10	.	.	6	1	.	22	.	.	.	.	.	.	.	.	.	24	5	3	.	.	.	.	10	13	.	.	.	.	94
Châteaudun (M. Barrière)	4	1	1	4	1	.	12	4	.	.	.	0	0	.	.	.	11	6	5	0	1	0	.	3	7	.	.	.	0	.	62
Authon-du-Perche		4	.	2	4	4	8	1	.	.	.	.	.	.	.	.		6	13	.	.	.	.		4	9	.	.	.	.	53
Vendôme (P. C.)	1	7	4	.	.	5	.	13	.	.	.	.	.	.	.	.	.	6	13	9	.	1	.	.	6	12	.	.	.	.	77
Noyant	.	14	.	.	5	1	1	18	.	.	.	.	.	.	.	.	.	10	18	5	.	.	.	.	10	18	.	.	.	.	101
St-Mard-de-Réno (Beauv.)	1	6	0	1	11	1	14	19	1	0	.	0	.	0	.	.	.	6	20	1	.	.	0	.	2	9	1	1	.	.	95
Nogent-le-Rotrou	1	6	1	0	11	6	12	17	2	.	.	.	.	.	.	.	.	6	6	.	.	.	.	.	2	6	.	.	.	.	78
Grez-en-Bouëre	6	0	2	5	4	6	26	2	.	.	.	.	.	.	.	.	17	9	1	.	.	.	.	2	13	1	2	.	.	.	96
Le Mans (Gaz)	0	9	1	.	10	2	5	24	3	.	.	.	.	.	.	.	10	6	0	.	.	.	.	2	12	.	.	.	.	.	82
Ambrières	0	7	3	3	10	3	9	18	12	0	0	1	.	.	.	.	.	9	12	0	0	3	.	.	3	14	1	5	.	.	114
Évron	3	1	.	8	4	7	20	1	.	.	.	.	.	.	.	.	7	8	2	.	.	.	.	1	7	.	2	.	.	.	71
Château-Gontier	0	2	0	1	12	.	18	7	.	.	.	.	.	.	.	.	8	22	2	1	0	.	.	2	15	0	2	.	.	.	93
Segré	4	2	3	6	9	6	13	12	.	0	.	0	.	.	.	.	.	23	3	1	1	.	0	.	3	17	1	.	.	.	105
Nantes (Obs.)	0	7	4	9	8	2	28	3	.	0	.	.	.	.	.	.	.	12	14	2	5	1	.	.	6	27	0	.	.	.	128
Saint-Nazaire	2	.	4	7	12	17	.	3	1	2	.	0	.	.	.	.	2	26	8	6	2	.	5	10	18	2	.	.	.	.	129
Les Ponts-de-Cé (S.-Aubin)	1	11	0	1	9	3	0	10	0	.	.	.	.	.	.	.	.	21	4	0	.	1	.	.	8	17	1	0	.	.	89
La Pommeraye	.	10	.	0	7	7	1	12	1	.	.	.	.	.	.	.	.	18	6	3	.	.	.	.	6	16	4	.	.	.	89
Champtoceaux	1	7	.	1	1	7	1	20	0	.	.	.	.	.	.	.	.	16	4	2	2	.	.	.	2	21	2	.	.	.	88
Les Herbiers	0	13	.	.	5	15	7	27	5	.	.	.	.	.	.	.	.	21	10	4	2	.	.	.	17	21	.	.	.	.	147
Montaigu	.	15	.	.	11	10	14	18	4	.	.	.	.	.	.	.	.	17	6	2	3	.	.	0	15	22	.	.	.	.	137
Clisson	2	11	.	.	8	10	8	15	4	.	.	.	.	.	.	.	.	16	8	6	.	.	.	.	11	23	.	.	.	.	122
BASSINS ENTRE LA LOIRE ET LA GIRONDE.																															
Pointe St-Gildas (Sém.)	0	3	2	1	0	2	25	7	.	.	.	.	.	.	.	.	11	20	6	3	6	.	.	4	19	5	.	.	.	.	115
Les Sables-d'Olonne	3	9	.	.	5	8	8	35	11	.	.	.	.	.	.	.	.	29	8	9	8	3	.	.	17	18	3	.	.	.	174
Luçon	3	15	.	.	.	10	5	11	3	.	.	.	.	.	.	.	0	34	12	7	3	.	.	.	21	16	.	.	.	.	140
Boisragon (Cte de Breloux)	.	12	.	1	15	7	17	19	0	.	.	.	.	.	.	.	.	41	12	8	2	2	.	.	40	0	0	.	.	.	177
Niort (Comporté)	.	10	8	.	5	6	6	29	1	.	.	.	.	.	.	.	.	28	20	11	4	2	.	.	18	24	1	.	.	.	172
La Rochelle (P. C.)	.	12	.	.	2	7	7	15	8	.	.	.	.	.	.	.	.	30	16	6	3	9	.	.	10	10	2	.	.	.	138
Montbron	.	4	.	4	23	1	38	5	.	.	.	.	.	.	.	.	.	48	46	13	2	.	.	.	25	.	.	.	.	.	210
Barbezieux	.	.	.	6	2	.	15	21	4	.	.	.	.	.	.	.	.	29	34	25	5	.	.	.	15	11	.	.	.	.	165
Guimps (M. Gardy)	.	6	0	1	6	9	19	2	2	.	.	.	.	.	.	.	8	38	27	9	3	1	.	.	12	13	3	.	.	2	161
Cognac	.	9	9	.	4	19	5	17	4	.	.	.	.	.	.	.	.	37	24	13	5	2	.	.	2	23	.	.	.	.	174
Civray	.	14	7	.	2	11	5	27	2	.	.	.	.	.	.	.	.	28	34	5	1	.	.	.	6	16	.	.	.	.	157
Rochefort-s-M. (Obs.)	.	19	.	7	4	4	19	6	5	.	.	.	.	.	.	.	15	48	18	11	8	.	.	.	24	4	1	.	.	.	192
BASSIN DE LA GIRONDE.																															
Messeix-les-M.	.	.	1	.	15	10	9	21	9	1	.	.	.	.	.	.	.	23	19	18	2	5	2	.	.	.	12	.	.	.	146
Saignes	.	.	9	.	15	8	10	19	.	.	.	.	.	.	.	.	.	20	19	10	.	.	9	.	.	.	.	.	.	16	135
Combemaury	.	.	10	.	14	12	1	20	14	.	.	.	.	.	.	.	.	28	29	6	5	6	1	.	.	11	3	.	.	.	158
Montfaucon	.	.	13	.	.	9	16	11	.	.	.	.	.	.	.	.	.	14	17	3	8	2	.	.	11	6	.	.	.	4	114
Brive (Collège)	.	.	5	.	16	5	1	12	.	.	.	.	.	.	.	.	.	21	22	8	2	2	.	.	.	2	.	.	.	.	96
La Boissière (Cte du Bugue)	.	.	4	6	10	8	12	9	2	.	.	.	.	0	0	.	.	20	29	13	7	3	.	.	.	6	7	.	.	.	138
Manaurie	.	0	1	11	4	1	30	2	0	.	.	.	.	1	.	.	.	26	26	11	1	1	.	.	9	1	.	.	.	6	129
St-Avit-du-Moiron	.	.	3	.	2	5	7	24	6	.	.	.	.	.	.	.	.	18	24	13	5	.	.	.	.	7	6	.	.	.	121

STATIONS.	1	2	3	4	5	6	7	8	9	10	11	12	13	14	15	16	17	18	19	20	21	22	23	24	25	26	27	28	29	30	TOTAL.
BASSIN DE LA GIRONDE (suite).																															
Périgueux (E. N.).	.	.	.	.	9	5	14	7	3	.	.	.	.	.	.	.	12	34	33	1	0	1	0	.	7	7	0	.	.	2	134
Chalais.....	0	2	.	.	2	10	8	.	5	1	.	.	.	.	.	.	.	48	29	22	1	.	.	.	1	14	4	.	.	.	147
Cavignac.....	.	.	5	.	3	12	6	18	11	3	.	.	.	.	.	.	.	33	27	24	4	.	.	.	.	15	4	.	.	.	165
Le Bleymard.....	2	19	8	10	6	.	8	4	.	.	.	.	.	.	.	.	.	41	9	.	.	.	.	.	8	.	.	.	.	12	127
Mende (P. C.)....	.	.	14	.	9	3	.	10	2	.	.	.	.	.	.	.	.	40	20	.	2	1	.	.	.	6	.	.	.	.	106
Nasbinals.....	.	8	12	.	24	11	.	18	8	.	.	.	.	.	.	.	.	52	9	9	.	.	.	.	.	5	.	.	.	2	159
Entraygues.....	.	.	26	.	12	10	14	16	.	.	.	.	.	.	.	.	.	40	16	.	6	8	.	.	.	16	8	.	.	.	172
Figeac (S. hy.)....	.	.	15	.	10	6	12	5	.	.	.	.	.	.	.	.	7	30	10	.	.	.	.	.	.	21	4	.	.	10	130
Cahors (P. C.)....	.	.	.	.	7	4	1	8	7	.	.	.	.	.	.	.	.	20	13	.	11	2	.	.	.	11	4	.	.	1	90
Villeneuve-sur-Lot (C. M.)	.	.	.	.	5	6	2	18	5	1	.	.	.	0	.	.	.	28	12	2	7	4	.	0	.	10	2	.	.	2	104
Pont-de-Montvert.	.	8	12	26	47	4	.	13	.	.	.	.	.	.	.	.	.	44	12	.	.	.	.	.	.	7	.	.	.	6	179
Séverac-le-Ch	.	12	.	.	3	2	.	12	2	.	.	.	.	.	.	.	5	37	5	.	2	2	.	.	.	11	1	.	.	18	111
Lacaune (M. Mettey)	.	.	9	.	1	6	.	3	8	.	.	.	.	.	.	.	.	13	10	.	8	3	.	.	.	14	6	.	.	29	110
Labruguière.....	.	.	5	.	.	3	.	2	4	.	.	.	.	.	.	.	.	7	.	2	4	.	.	.	.	6	9	.	.	26	68
Castres.....	.	.	.	.	.	3	.	1	2	.	.	.	.	.	1	.	.	3	2	1	3	.	.	.	.	8	2	.	.	8	34
Grésigne (Cne de Montans)	.	.	.	.	.	2	0	1	1	.	.	.	.	.	.	.	.	16	4	1	8	2	.	.	.	.	.	.	.	.	37
Carmaux.....	.	.	4	.	.	4	.	2	4	.	.	.	.	.	.	.	.	15	6	1	2	1	.	.	.	12	2	.	.	6	59
Montauban (E. N.).	.	.	.	.	3	.	1	2	1	.	.	.	.	1	.	.	7	12	.	5	.	.	.	.	3	11	.	.	.	8	52
Puylagarde.....	.	.	1	.	5	3	.	5	7	.	.	.	.	.	.	.	.	13	14	1	4	0	0	.	.	.	3	0	.	.	56
La Française.....	.	1	.	.	.	5	9	5	10	.	.	.	.	.	.	.	16	15	.	7	.	.	.	.	.	13	8	.	.	.	87
Arreau.....	.	.	.	.	.	.	2	4	16	2	.	.	.	.	.	.	4	5	.	2	.	.	.	.	.	9	6	.	.	.	50
Tarascon-s.-Ar...	.	.	.	.	.	.	.	.	12	3	.	.	.	.	.	.	.	.	.	.	.	.	.	.	.	.	5	.	25		45
Teilhet (Rieucros).	.	.	.	.	.	3	.	.	10	11	.	.	.	.	.	.	.	.	.	.	.	.	.	.	.	19	.	7	.	29	79
Le Bosc (Ariège)..	.	.	.	.	.	1	.	14	19	.	.	.	.	.	.	.	.	.	.	4	.	2	.	.		17	4	1		21	82
Belpech (M. Ferrand).	.	.	.	.	.	0	1	4	5	.	.	.	0	0	.	.	1	0	.	1	0	.	.	.	.	16	0	0	19	22	69
Masseube.....	.	.	.	.	.	5	.	3	16	.	.	.	.	.	.	.	.	11	3	.	4	.	1	.	.	11	5	.	.	4	62
Auch (P. C.).....	.	.	.	.	3	2	1	3	6	.	.	.	.	.	.	.	.	11	9	.	3	.	.	.	.	12	4	.	.	7	62
Vic-Fezensac.....	.	.	3	.	2	12	3	7	9	1	.	.	.	.	.	.	1	13	11	.	5	1	.	.	.	9	7	.	.	2	84
Lectoure.....	.	.	1	.	0	4	2	8	3	.	.	.	.	.	.	.	.	15	11	.	4	0	.	.	.	6	.	.	.	1	56
Agen (P. C.).....	2	.	2	5	.	3	6	4	.	.	.	.	.	.	.	.	2	10	1	5	.	.	.	.	4	6	.	.	.	3	54
Budos.....	.	.	7	.	2	14	3	12	10	4	.	.	.	.	.	.	.	17	42	28	8	11	.	.	.	9	6	.	.	.	171
Bordeaux-Floirac (Obs.).	.	.	2	.	4	18	5	15	8	4	0	.	0	0	0	.	0	13	27	14	14	4	0	0	.	9	5	0	.	.	142
Château-Lafite (Pauillac).	3	5	6	.	4	18	12	13	9	0	.	.	.	.	.	.	1	36	34	14	10	1	.	.	1	4	10	.	3	1	184
Pointe-de-Grave..	0	8	16	0	4	10	5	35	6	0	.	.	.	.	.	.	.	43	21	21	9	13	0	.	1	24	9	.	.	.	226
BASSINS ENTRE LA GIRONDE ET LES PYRÉNÉES.																															
Hourtin (ph.).....	.	1	8	.	3	9	6	21	8	2	.	.	.	.	.	.	.	39	9	25	14	7	.	.	1	10	8	.	.	.	172
Arcachon (C. M.)..	.	.	9	.	4	8	6	17	7	4	.	.	.	.	.	.	.	29	27	23	10	4	.	.	.	12	14	.	.	.	173
Belin.....	.	.	5	.	1	23	4	20	14	2	.	.	0	0	.	.	.	20	49	32	11	4	.	.	.	14	15	.	.	.	214
Pic-du-Midi (Obs.).	.	.	.	.	1	2	2	3	22	36	.	.	.	.	.	.	.	12	7	.	7	.	1	.	.	10	7	1	.	4	116
Bagnères-de-B. (Ob.)	.		2	1	.		3	5	25	7	.	.	.	.	.	.	.		25	.	6	.	4	.	.	.	16	5	1	.	102
Argelès.....	.	.	.	.	1	.	2	20	18	.	.	.	.	.	.	.	6	.	.	5	.	.	.	.	.	15	5	.	.	.	71
Pau (Château).....	.	.	.	.	4	10	12	10	8	.	.	.	.	.	.	.	10	1	.	8	.	.	.	.	8	12	.	.	4	.	83
Oloron.....	.	2	.	.	.	.	2	6	36	6	.	.	.	.	.	.	.	.	3	10	.	.	.	.	.	17	17	.	.	.	99
Riscle.....	.	.	9	.	.	20	2	9	18	3	.	.	.	.	.	.	.	9	13	12	.	.	.	.	.	10	13	.	.	.	118
Tartas.....	.	6	.	.		39		10	13	.	.	.	.	.	.	.	9	12	13	17	.	.	.	.		2	19	.	.	2	144
Bayonne.....	.	.	1	2	.	.	2	41	3	1	.	.	.	.	.	.	2	4	8	21	.	.	.	.	8	10	4	.	.	.	107

STATIONS.	1	2	3	4	5	6	7	8	9	10	11	12	13	14	15	16	17	18	19	20	21	22	23	24	25	26	27	28	29	30	TOTAL.
BASSINS ENTRE LES PYRÉNÉES ET LE RHÔNE.																															
Col de Puymorens.	.	3	.	16	1	.	.	1	14	.	.	.	.	.	.	.	.	9	1	2	.	2	.	.	.	3	1	.	17	.	70
Prats-de-Mollo (P. C.)	.	.	.	.	.	.	.	11	.	.	.	.	.	.	.	.	.	7	.	.	.	.	.	.	.	.	10	.	50	45	123
Céret (P. C.)	.	.	.	.	.	.	.	.	.	.	.	.	.	.	.	.	.	.	.	.	.	.	.	.	1	.	.	.	16	90	107
Serdinya	.	.	.	.	.	.	.	.	.	.	.	.	.	.	.	.	.	20	.	.	.	.	.	.	.	.	.	.	20	30	70
Perpignan (Obs.)	.	.	.	.	1	.	.	0	1	.	.	.	.	.	.	.	.	0	.	.	.	.	.	.	1	6	.	.	22	89	119
Maury	1	.	.	.	.	.	0	.	0	7	.	.	.	.	.	.	.	.	.	.	.	.	.	.	.	12	1	.	4	54	79
Cap Béar (ph.)	.	.	.	.	.	.	.	1	.	.	.	.	.	.	.	.	.	.	.	.	.	.	.	.	6	.	.	.	3	171	181
Quillan	.	.	.	.	.	.	.	3	7	.	.	.	.	.	.	.	.	.	.	.	.	.	.	.	15	3	.	.	41	46	115
Limoux	.	.	.	.	5	.	.	6	3	.	.	.	.	.	.	.	1	.	.	.	.	.	.	.	11	6	.	.	32	47	111
Castelnaudary (P. C.)	2	.	.	.	.	.	.	5	.	.	.	.	.	.	.	.	3	2	.	.	.	.	.	.	12	.	.	.	16	34	74
Narbonne (Collège)	.	.	.	.	0	.	.	.	.	.	.	.	.	.	.	.	.	.	.	.	.	.	.	.	.	4	.	.	.	127	132
L'Escandolgue	3	30	5	.	12	.	.	.	.	.	.	.	.	.	.	.	.	14	1	.	.	.	.	.	7	.	.	.	.	60	132
Blandas	.	6	30	12	15	3	.	.	.	.	.	.	.	.	.	.	.	19	4	.	.	.	.	.	.	.	.	.	.	13	102
Valleraugue	3	16	45	33	47	.	.	10	.	.	.	.	.	.	.	.	.	8	10	.	.	.	.	.	9	.	.	.	.	.	181
Col de la Cardonnille	.	4	26	21	5	.	.	.	.	.	.	.	.	.	.	.	.	.	.	.	.	.	.	.	12	.	.	.	.	.	68
St-Mathieu-de-Tréviers	.	4	50	3	.	.	.	.	.	.	.	.	.	.	.	.	.	20	3	.	.	.	.	.	4	.	.	.	.	.	84
Béziers	.	.	.	1	.	.	.	.	.	.	.	.	.	.	.	.	3	.	.	.	.	.	.	.	3	.	.	.	140		147
BASSIN DU RHÔNE.																															
Pontailler-s-Saône	.	26	.	.	.	.	.	5	.	2	10	.	12	.	.	.	.	9	2	.	.	.	.	3	15	10	.	.	.	.	94
Vesoul (E. N.)	.	13	3	0	22	2	1	9	0	.	.	.	.	.	.	.	.	34	8	.	1	1	.	.	.	14	.	.	.	.	109
Vioménil (S. hy.)	.	12	6	1	1	.	4	3	.	.	.	.	.	.	.	.	3	21	5	.	.	.	.	.	13	6	.	.	.	.	75
Fontenoy-le-Ch. (S. hy.)	.	24		14	4	0	5	4	2	.	.	.	.	.	.	.	6	24	.	0	.	.	.	.	21	.	.	.	.	.	106
Charmoy	3		16		18	3		7	1	.	.	.	.	.	.	.		17	35	1	.	.	.	.		19	3	.	.	.	123
Vaux-s.-Aubigny	.	12	.		18	5	.	.	.	.	.	.	.	.	.	.		27	18	.	.	.	.	.		14	.	.	.	.	95
Dijon (S. hy.)	.	24	.	.	26	.	6	4	.	.	.	.	.	.	.	.	2	25	1	.	.	.	.	.	8	5	.	.	.	.	101
Beaune	.	22	.	14	6	1	13	0	.	.	.	.	.	.	.	.	12	21	1	.	.	2	.	0	13	.	.	.	.	.	104
Louhans (S. hy.)	4	5	14	.	8	5	3	16	.	.	.	.	.	.	.	.	.	7	15	.	.	3	2	.	.	9	.	.	.	.	90
Bourg (E. N.)	.	.	12	.	27	6	4	15	11	.	.	.	0	.	.	.	2	20	4	1	0	7	1	.	.	19	1	.	.	.	130
Beaujeu	.	.	19	.	18	3	0	16	1	1	.	.	.	.	.	.	.	26	12	0	.	2	.	.	.	8	4	.	.	.	109
Ste-Foy-l'Argentière	.	.	14	.	8	.	.	19	6	1	.	.	.	.	.	.	.	21	4	1	.	.	1	.	.	16	.	.	.	.	90
Les Longevilles-Basses	.	10	.	21	17	3	24	12	4	.	.	.	1	.	.	.	7	33	1	5	6	1	.	.	17	.	.	.	.	.	162
Belfort (St. militaire)	9	.	12	.	5	25	1	12	4	0	.	.	.	.	.	.	.	4	14	1	1	4	.	.	.	19	.	.	.	.	112
Besançon (Obs.)	.	26	.	1	27	5	2	10	2	.	.	.	.	0	.	.	6	39	5	.	4	1	.	.	7	10	.	0	.	.	145
Thonon	.	.	29	.	21	20	2	32	8	3	.	.	.	.	.	.	.	18	22	.	6	9	.	.	.	21	.	.	.	.	193
Sallanches	.	8	.	.	7	6	.	37	.	.	.	.	.	.	.	.	.	30	9	.	12	.	.	.	.	14	.	.	.	.	122
Bonneville (E. N.)	.	5	6	.	34	10	4	44	4	.	.	.	.	.	.	.	0	45	3	.	16	3	.	.	.	19	.	.	.	.	193
Cruseilles	.	.	27	3	18	19	3	6	20	.	.	.	.	.	.	.	.	8	19	2	1	5	.	.	.	23	.	.	.	.	147
St-Laurent-du-Pont (gare)	.	.	24	1	37	21	.	11	21	3	.	.	.	.	0	.	.	29	52	1	11	17	1	.	.	33	.	.	.	.	261
Nantua	.	.	21	.	27	22	2	25	11	10	.	.	.	.	.	.	.	17	40	10	7	6	2	.	.	27	.	.	.	.	227
Lyon-St-Genis (Obs.)	.	.	9	0	11	0	.	7	.	1	.	.	0	1	.	.	.	15	4	.	.	.	1	.	.	17	.	.	.	.	65
Villevocance	.	.	18	0	30	.	.	.	.	.	.	.	.	.	.	.	.	18	18	.	.	.	.	.	.	0	.	.	.	.	85
Barraux (fort)	.	15	2	17	18	3	5	15	.	.	.	.	.	.	.	.	.	10	30	3	3	.	.	.	.	.	.	.	.	.	122
Bourg-d'Oisans	.	.	12	0	8	13	4	2	15	1	.	.	.	.	.	.	.	18	40	3	1	3	.	.	.	3	2	.	.	.	126
Corps	.	.	.	10	57	15	.	13	14	.	.	.	.	.	.	.	.	64	42	6	.	.	.	.	.	.	.	.	.	.	222
Monestier-de-Clermont	.	.	9	.	12	19	.	4	8	2	.	.	.	.	.	.	.	11	26	.	3	4	1	.	.	17	.	.	.	.	117
La Tronche (Asile)	.	.	15	.	11	17	2	1	8	2	.	.	.	.	.	.	.	12	21	.	4	3	1	.	.	16	.	.	.	.	112
Les Charavines	.	.	30	.	52	9	.	13	3	.	.	.	.	.	.	.	.	9	35	.	8	14	.	.	.	16	.	.	.	.	190

STATIONS.	1	2	3	4	5	6	7	8	9	10	11	12	13	14	15	16	17	18	19	20	21	22	23	24	25	26	27	28	29	30	TOTAL.
BASSIN DU RHÔNE (suite).																															
Villard-de-Lans...	.	.	18	.	.	31	.	.	13	7	.	.	.	.	.	.	.	8	26	0	.	14	1	.	.	22	.	.	.	.	142
Pont-en-Royans...	.	.	14	.	4	24	6	1	1	4	.	.	.	.	.	.	.	3	16	.	4	3	3	.	.	17	2	.	.	.	103
Faucon-du-Caire...	.	.	.	.	23	.	4	15	.	.	.	.	.	.	.	.	21	47	17	.	.	.	.	.	.	.	.	.	.	.	128
Volonne.....	.	.	.	.	24	8	.	3	4	.	.	.	.	.	.	.	.	19	31	.	.	.	.	.	.	.	.	.	.	.	89
Mane.....	.	.	.	2	40	3	.	.	.	.	.	.	.	.	.	6	.	20	50	.	.	.	.	.	.	2	.	.	.	.	123
Bonnieux.....	.	.	.	2	26	.	.	4	.	.	.	.	.	.	.	.	.	2	29	4	.	.	.	.	.	5	.	.	.	.	72
Castellan.....	.	.	.	2	19	.	.	.	.	.	.	.	.	.	.	.	.	3	9	.	.	.	.	.	.	3	.	.	.	.	37
Vernoux (M. Maisonneuve).	.	1	25	6	48	2	.	31	.	.	.	.	.	.	.	.	.	28	30	7	6	.	.	.	.	17	1	.	.	.	202
Montpezat (C. M.)..	5	15	25	110	60	.	20	5	.	.	.	.	.	.	.	.	10	10	.	.	.	.	.	.	.	.	.	.	.	.	260
Vialas.....	2	23	37	80	65	.	.	24	.	.	.	.	.	.	.	.	.	65	13	.	.	.	.	.	.	6	.	.	.	2	319
Saint-Ambroix.....	4	5	18	6	18	.		12	.	.	.	.	.	.	.	.	38	18	.	.	.	.	.	.		6	.		1	.	126
Uzès (C. M.).....	3	.	17	12	12	3	2	.	.	.	.	.	.	.	.	.	.	9	11	.	.	.	.	.	.	8	.	.	.	3	80
Barjac.....	3	12	9	8	1	.	12	.	.	.	.	.	.	.	.	.	28	23	.	.	.	.	.	.	7	.	.	.	.	6	109
Crest (M. Savoyat)..	.	11	.	5	17	.	.	4	.	.	.	.	.	.	.	.	7	29	.	2	.	1	.	.	15	.	.	.	.	.	91
Vairéas.....	.	8	4	17	12	.	0	0	.	.	.	.	.	.	.	.	10	14	.	2	.	.	.	.	11	.	.	.	.	.	80
Lapalud.....	.	.	8	20	10	.	0	.	.	.	.	.	.	.	.	.	7	.	18	.	.	.	.	.	8	.	.	.	.	.	72
Orange (C. M.)....	.	.	6	8	23	1	.	.	.	.	.	.	.	.	.	.	.	19	.	1	.	.	.	.	.	10	.	.	.	.	69
Sault.....	.	.	4	36	.	.	4	8	.	.	.	.	.	.	.	.	16	36	1	.	.	.	.	.	6	.	.	.	.	.	112
Carpentras (C. M.).	.	.	2	.	7	11	.	.	.	.	.	.	.	.	.	.	2	7	.	.	2	.	.	.	.	7	.	.	.	.	37
Avignon (E. N.)...	.	.	4	1	11	3	.	.	.	.	.	.	.	.	.	.	.	13	.	.	.	.	.	.	.	7	.	.	.	.	38
Beaucaire (C. M.)..	.	4	6	9	.	.	2	.	.	.	.	.	.	.	.	.	6	10	.	.	.	.	.	.	8	.	.	.	.	8	53
Arles.....	.	3	7	.	5	.	1	.	.	.	.	.	.	.	.	.	3	1	.	1	.	.	.	.	.	6	.	.	.	0	27
BASSINS ENTRE LE RHÔNE ET L'ITALIE.																															
Bonneval.....	.	.	.	.	23	1	.	.	.	.	.	.	.	.	.	.	.	.	11	.	.	.	.	.	.	2	.	.	.	.	37
Giraud.....	.	.	.	.	6	.	.	.	.	.	.	.	.	.	.	.	.	2	1	8	.	.	.	.	.	3	.	.	.	.	20
Aix (Mont Perrin)..	.	.	.	7	18	.	.	.	.	.	.	.	.	.	.	.	.	16	.	.	.	.	.	.	.	4	.	.	.	.	46
Brignoles (M. Fabre).	.	.	.	22	20	.	.	14	.	.	.	.	.	.	.	7	.	26	56	3	6	.	.	.	.	.	.	.	.	.	155
Marseille (Obs.)...	.	0	.	2	22	.	0	1	.	.	.	.	.	.	0	.	.	15	4	0	0	.	.	.	.	2	.	.	.	.	45
Toulon (Obs.).....	.	.	.	9	10	.	.	.	6	.	.	.	.	2	.	.	.	5	52	12	.	.	.	.	.	.	.	.	.	.	97
Saint-Auban.....	.	.	.	7	81	.	.	14	.	.	.	.	.	.	.	.	.	27	42	5	.	.	.	.	.	.	.	.	.	.	176
St-Martin-Vésubie..	.	.	.	37	192	.	51	9	28	.	.	.	.	.	.	.	.	25	41	.	.	.	.	.	.	.	.	.	.	.	384
Utelle.....	.	.	.	.	124	.	26	.	.	.	.	.	.	.	.	.	6	9	4	10	.	.	.	.	.	.	.	.	.	.	179
Nice (Obs.).....	.	.	.	41	25	.	6	20	.	.	.	.	.	.	1	0	7	37	.	19	.	.	.	.	.	.	.	.	.	.	156
Monaco (Musée Océan.)..	.	.	.	72	8	.	11	36	.	.	.	.	.	.	4	.	14	32	4	12	.	.	.	.	.	.	.	.	.	.	192
CORSE.																															
Bastia (M. Dapelo).	.	.	.	.	4	.	.	4	6	3	.	.	.	.	2	.	30	8	8	45	.	13	5	.	.	6	23	4	.	7	170
Calacuccia.....	.	.	.	.	.	4	6	17	.	4	.	3	.	.	.	.	.	78	84	52	40	.	.	.	.	.	.	4	.	.	294
Corte.....	.	.	.	.	.	4	.	.	16	10	6	4	.	.	.	8	.	26	79	37	24	2	.	12	.	3	.	19	0	2	252
Antisanti.....	.	.	.	.	.	.	.	.	.	.	.	.	.	.	19	15	48	49	59	.	.	.	.	.	.	.	.	.	.	15	206
Ajaccio (E. N.)....	2	.	.	.	.	4	.	.	.	.	.	.	.	.	.	.	5	50	21	30	48	.	.	.	.	.	.	6	.	.	166
Sartène.....	.	.	.	.	2	5	.	6	52	3	0	2	.	.	.	9	4	30	15	25	30	3	.	1	.	.	.	.	.	3	190
Cap Pertusato (Ph.)..	.	.	.	.	.	.	.	32	.	.	3	.	.	.	.	.	.	5	.	20	6	.	.	.	11	1	4	.	.	.	82

OBSERVATIONS DU MOIS DE DÉCEMBRE 1916.

STATIONS.	1	2	3	4	5	6	7	8	9	10	11	12	13	14	15	16	17	18	19	20	21	22	23	24	25	26	27	28	29	30	31	TOTAL.
BASSIN DU RHIN.																																
Saint-Pierre	.	.	.	.	20	9	.	2	.	.	0	.	11	21	2	0	.	.	26	.	.	.	7	12	7	9	26	1	0	1	8	163
Rheinau	0	.	0	.	11	1	0	5	1	0	.	0	1	8	.	1	2	.	6	1	0	.	0	3	2	6	11	0	0	1	3	63
Mulhouse (Écluse)	.	.	.	0	1	11	2	2	.	.	.	2	9	10	1	0	0	.	17	3	.	4	3	5	7	6	15	3	0	0	5	105
Lac d'Alfeld (près Sewen)	.	.	.	5	9	1	0	3	.	0	0	4	25	9	7	13	10	7	10	0	.	21	30	20	23	18	53	.	6	35	51	361
Colmar	.	.	.	.	11	3	0	4	1	.	0	1	5	8	1	3	1	.	8	0	.	2	1	2	4	2	9	1	0	0	1	67
Rothau	.	.	.	1	5	6	2	1	1	2	.	1	.	1	0	12	4	.	2	.	0	4	18	0	13	14	17	.	2	20	15	140
Strasbourg	.	.	.	0	13	.	.	1	1	1	0	0	.	3	.	4	2	.	4	.	0	.	3	1	1	4	15	.	0	4	3	61
Zinswiler	.	.	.	0	6	9	0	1	1	3	0	1	6	2	0	7	4	0	2	.	.	5	7	6	7	12	15	.	1	6	4	98
Lauterbourg (port)	.	.	.	.	.	13	0	.	.	1	.	.	7	1	.	7	.	.	7	0	.	4	.	6	.	2	16	.	0	.	4	70
BASSIN DE LA MOSELLE.																																
Baccarat	.	.	1	12	4	2	0	3	2	.	.	7	.	.	13	2	.	1	.	.	3	5	5	4	4	8	.	1	4	10	7	99
Lunéville	.	.	.	7	4	1	.	.	.	0	1	1	.	.	3	.	0	.	0	.	.	.	12	13	4	3	.	.	11	12	3	74
Nancy (Faculté)	.	.	.	3	6	4	6	0	1	1	.	4	7	1	1	5	2	.	.	.	.	.	12	5	5	3	17	.	4	4	3	93
Ballon-de-Servance (fort)	.	.	.	7	8	5	.	4	.	4	4	40	17	12	29	7	24	0	16	3	14	22	21	10	33	8	42	.	32	71	27	462
Mirecourt (E. N.)	.	.	.	8	2	2	.	.	.	.	.	0	.	.	1	1	.	.	0	.	0	10	8	.	6	4	5	.	3	5	0	55
Vézelise	.	.	.	2	6	6	4	0	1	.	1	3	8	1	2	2	2	.	.	.	4	12	2	7	4	1	11	3	.	3	3	87
Foug	.	.	.	4	7	3	2	0	2	3	.	.	.	.	4	7	10	.	.	.	.	4	10	6	7	9	7	0	2	8	1	94
Metz	.	.	.	1	6	2	1	0	0	2	.	1	9	0	3	5	3	.	.	.	.	4	5	7	2	3	11	.	2	5	4	76
Gondrexange	.	.	.	3	7	3	2	1	1	2	.	0	6	0	1	4	4	0	1	.	.	4	8	7	5	2	14	.	4	3	4	87
Sarreguemines (Écluse)	.	.	.	2	5	.	1	0	0	.	.	1	10	0	.	6	4	.	.	.	.	6	8	7	9	4	14	.	2	13	10	102
BASSINS DE LA MEUSE, DE LA CHIERS ET DE LA SAMBRE.																																
Contrexéville	.	.		7	10	2	.	3	.	.	5	9	.	.	8	5	.	.	1	.		13	10	10	6	9	.	.	7	5	.	109
Châtenois	.	.	.	9	6	6	1	.	.	.		8	2	1	.	.	.	.	.	.	.	27	15	8	25	7	8	.	4	6	2	134
Neufchâteau (M. Grandclas)	.	.	.	8	3	7	2	.	.	.		9	8	2	6	8	3	.	.	.		7	15	5	10	5	6	.	3	8	1	117
Vouthon-Bas	.	.		7	3	6	1	4	.	.	0	17	.	1	4	3	.	.	.	.	1	8	.	.	.	1	9	3	9	3	6	87
Commercy (E. N.)	.	.	.	4	5	7	0	1	1	1	3	8	2	1	7	4	3	.	.	.	6	9	13	.	12	4	14	.	6	11	1	124
BASSINS DE L'ESCAUT, DE LA LYS, DE L'YSER ET DE L'AA.																																
Dunkerque (Sém.)	.	.	.	.	2	.	.	1	7	1	.	12	2	1	2	8	3	6	0	.	7	8	12	.	10	.	.	.	7	16	1	106
St-Pol-sur-Mer (St. milit.)	.	.	.	.	2	.	1	1	7	1	1	13	.	3	5	.	8	.	0	0	.	11	1	7	1	0	.	3	15	3	0	83
BASSINS DE LA CANCHE, DE LA SOMME, DE LA BÉTHUNE, ETC.																																
Cap Gris-Nez (Sém.)	.	.	.	.	6	0	1	5	10	3	1	12	0	3	14	1	3	.	1	.	13	19	9	.	3	3	1	.	15	16	3	141
Boulogne (P. C.)	.	.	.	.	2	.	4	4	10	9	8	10	4	8	10	.	.	.	1	5	11	23	2	5	.	6	.	8	19	1	6	158
La Canche (Le Touquet)	.	.	.	1	.	.	1	17	7	6	6	7	1	6	7	.	.	.	1	5	6	16	.	6	1	4	1	6	18	.	3	125
St-Riquier (M. Motte)	.	.	.	.	.	.	.	3	2	.	2	12	3	.	4	4	.	.	.	.	.	5	7	10	5	7	7	.	6	27	6	111
Eu	.	.	.	.	.	.	.	.	.	.	.	11	4	3	11	2	.	.	.	.	1	4	7	.	4	.	7	.	9	34	.	97
Neufchâtel-en-Bray	.	.	.	0	1	2	.	2	4	5	3	9	6	0	9	5	0	.	.	2	1	10	9	4	5	0	11	.	5	22	1	115
Dieppe	.	.	.	.	.	1	.	1	2	1	3	6	4	.	5	3	.	.	.	0	1	3	3	3	2	1	2	.	12	22	.	75

STATIONS.	1	2	3	4	5	6	7	8	9	10	11	12	13	14	15	16	17	18	19	20	21	22	23	24	25	26	27	28	29	30	31	TOTAL.
BASSINS DE LA CANCHE, DE LA SOMME, DE LA BÉTHUNE, ETC. (suite).																																
Têtes	.	.	.	.	0	0	.	0	1	3	2	0	0	1	2	.	.	.	.	9	4	2	3	.	.	4	7	2	2	2	.	43
Cany-Barville	.	.	.	.	7	1	.	3	4	4	2	14	2	5	2	0	.	.	1	.	6	3	11	3	5	3	5	.	9	16	1	108
Cap d'Antifer (Ph.)	.	.	.	.	2	.	2	4	1	2	8	10	0	3	.	.	.	.	1	3	3	7	1	2	.	8	.	4	21	0	.	82
BASSIN DE LA SEINE.																																
Château-Chinon	.	.	.	0	9	4	.	1	.	17	0	14	10	1	2	6	2	.	6	.	2	12	14	4	10	13	18	2	3	1	9	156
Lormes	.	.	.	.	4	2	3	3	5	8	.	11	12	5	.	.	2	.	6	.	6	6	7	10	.	.	12	8	5	4	4	123
Clamecy (C. M.)	.	.	.	.	5	.	13	.	2	4	.	11	3	5	1	.	3	.	3	.	10	.	7	1	6	3	8	.	.	.	3	89
Marigny-le-Cahouët	.	.	.	3	7	4	.	2	3	.	3	8	.	.	2	.	.	2	.	1	5	4	6	.	6	10	6	1	3	1	5	86
Montbard (Écluse)	.	.	.	8	4	5	1	3	4	.	3	9	1	.	1	1	.	3	.	1	4	8	0	7	4	10	.	2	.	2	7	90
Auxerre (C. M.)	.	.	3	4	1	15	1	4	2	0	6	1	4	1	2	2	.	.	.	.	4	8	1	5	5	10	.	1	1	1	0	80
Tonnerre (P. C.)	.	.		4		4	9		4	5		4	1	3	2	3	2	.	.	.	.	2	5	2	4	3	8	.	2	1	2	69
Laroche-sur-Yonne	.	.	2	.	2	8	.	3	2	.	5	.	2	.	2	.	.	.	.	.	3	2	4	2	7	8	.	.	1	2	2	59
Vanlay	.	.	.	2	3	4	3	4	1	2	.	2	.	1	0	2	0	.	.	.	.	1	4	4	2	8	6	.	4	.	.	52
St-Martin (Sens)	.	.	.	.	1	.	4	.	2	4		6		2	.	3	.	.	.	.	.	2	12	1	3	4	12	.	.	.	.	56
Villeneuve-l'Arch.	.	.	.	3	7	.	.	4	3	1	8	5	.	.	5	4	0	.	.	.	.	10	.	5	.	1	2	2	2	4	1	66
Baigneux-les-Juifs	.	.	1	9	2	3	2	1	5	.	2	6	1	.	4	.	.	4	.	2	3	6	8	9	9	12	.	2	1	3	9	103
Laignes	.	.	.	4	6	.	.	9	13	2	8	9	5	1	5	8	.	1	.	.	13	.	16	9	6	1	4	.	6	.	1	124
Clairvaux	.	.	.	.	5	4	10	1	.	5	.	4	5	1	4	6	3	.	.	.	.	4	10	6	7	8	15	.	2	3	3	104
Troyes (E. N.)	.	.	.	5	0	1	0	4	1	.	3	1	.	1	2	0	.	.	.	.	5	7	8	.	2	6	.	0	0	1	0	47
Valentigny	.	.	.	2	6	0	8	.	7	3	.	5	0	1	1	3	3	.	.	.	.	4	7	1	4	.	13	.	4	2	4	78
Plancy	.	.	.	4	.	3	.	.	12	.	.	.	5	.	.	4	.	.	.	.	5	8	.	.	18	4	.	5	.	.	2	71
Sourdun	.	.	.	.	2	1	5	1	4	7	0	6	.	.	2	2	6	.	.	.	.	3	13	1	.	2	10	3	.	4	6	76
Malesherbes	.	.	.	.	.	2	3	.	5	8	3	6	.	1	4	.	7	.	.	.	.	4	11	.	4	4	16	.	2	1	2	82
Étampes (P. C.)	.	.	.	.	.	.	3	7	11	7	7	.	.	6	.	8	.	.	.	.	7	9	5	4	3	5	.	.	8	2	.	96
Fontainebleau (Ec. d'App.)	.	.	.	.	1	0	3	0	4	6	10	1	1	2	.	2	6	.	.	.	.	4	11	3	3	3	19	2	1	.	1	84
Jouy-le-Châtel	.	.	.	.	3	2	3	.	6	6	2	11	1	1	2	1	6	.	1			5	13	5	2	0	9		2	4	1	87
Le Perray (St-Hub.)	.	.	.	.	1	0	.	4	13	5	7	10	1	5	10	4	.	.	1	.	2	6	11	.	4	4	7	.	2	2	1	97
Versailles (Montbauron)	.	.	.	.	.	1	2	1	3	15	5	10	.	1	10	.	4	.	.	1	.	4	15	.	3	.	8	.	4	1	2	88
Sèvres (Ch. des Bruyères)	.	.	.	0	.	.	1	3	12	7	5	8	0	5	6	5	.	.	0	.	2	8	9	.	3	2	6	0	3	2	.	87
Paris (B. C. M., cour)	.	.	.	.	.	1	1	2	4	11	6	9	.	0	8	.	4	.	.	0	0	5	13	.	2	0	9	.	2	1	0	80
Richebourg	.	.		4	6	8	6	6	.		3	2	3	3	2	4	4	.		2	3	5	9	2	5	7	12	.	4	3	5	106
Chaumont (E. N.)	.	.	.	6	3	10	.	2	.	.	2	9	.	1	4	2	4	.	0	.	3	9	10	.	7	7	8	.	4	4	2	97
Aillianville	.	.		3	14	3	5	.	2	2	1	4	4	1	3	4	2	.	.	.		5	13	8	8	.	12		3	3	6	104
Demange-aux-Eaux	.	.		3	4	4	6	0	2		3	6	4	2	4	7	4	.	.	.		6	13	5	10	2	14		4	9	4	115
Bar-le-Duc (P. C.)	.	.		3	3	2	4	1	0	5	0	6	2	1	1	6	5	.	.	.		9	13	7	9	0	18		4	14	4	118
Vitry-le-François (C. M.)	.	.		4	1		4		9	2		6	.	2	2	2	2	.	.	.		6	13	8	6	2	9		3	3	1	83
Châlons-s.-M. (Lab. dép.)	.	.	.	1	2	.	2	1	8	4	.	5	1	2	1	2	3	.	.	.	6	12	1	4	0	7	.	6	.	2	1	69
Coulombs	.	.	.	.	1		2	1	7	9	3	8	2	1	1	3	4	0		0	1	5	12	0	3	2	13		3	3	0	85
Coulommiers (P. C.)	.	.	.	.	.		3		5	9	2	8	0	0	3	5	2	.		0	.	6	15	1	3	1	9		3	2	.	78
Parc St-Maur (Obs.)	.	.	.	0	0	1	0	5	9	3	2	4	0	1	2	4	.	.	0	.	2	4	9	.	3	9	1	.	3	1	1	64
Givry-en-Argonne	.	.		1	3		5	.	6	5		7	1		3	3	6	.	.	.	.	8	13	1	6	1	10		8	5	4	95
Souilly (St. mil.)	.	.	.	2	3	1	3	1	1	3	0	5	3	1	1	3	7	.	.	.	.	6	17	4	6	2	14	.	7	18	11	119
Mourmelon-le-Gr.	.	.	.		4	1	5	1	10	6	1	8	4		3	4	4	.	.	.		0	10	14	1	8	10		5	4	2	106
Marquéglise (M. de Mondésir)	.	0	0	0	2	0	2	5	11	2	10	0	0	2	2	4	.	.	.	.	8	14	1	4	.	12	1	3	6	0	2	90
Maignelay	.	.	.	.	.	2	.	2	4	11	3	11	5	.	4	1	4	.	.	1	.	6	14	2	4	.	12	.	3	7	2	95
Lihus	.	.	.	.	.	.	0	2	6	7	10	9	6	0	4	6	0	.	.	1	.	15	10	7	9	.	10	.	.	15	.	118
Beauvais (C. M.)	.	.	.	.	.	.	.	4	12	5	1	12	.	4	3	2	.	.	.	.	2	6	11	.	6	12	12	.	3	9	1	105
Noailles	.	.	2	.	.	.	4	6	16	2	16	0	1	9	0	6	.	.	1	1	4	13	2	5	.	11	.	.	10	.	.	109
Pontoise (St-Ouen-l'Aum. écl.)	.	.	.	0	.	.	.	4	15	4	4	7	.	3	5	5	.	.	0	.	0	5	9	6	2	4	8	.	.	0	.	85

STATIONS.	1	2	3	4	5	6	7	8	9	10	11	12	13	14	15	16	17	18	19	20	21	22	23	24	25	26	27	28	29	30	31	TOTAL.
BASSIN DE LA SEINE (suite).																																
Fontaines	.	.	3	5	2	14	.	4	4	1	9	1	3	1	1	4	.	0	.	.	7	11	1	6	4	15	.	1	2	3	6	107
Charny	.	.	.	1	12	0	3	3	1	6	1	1	1	3	2	.	.	.	.	.	4	6	0	.	4	1	20	.	1	2	2	71
Grignon	.	.	.	2	.	2	5	2	1	8	1	9	.	4	4	3	.	.	.	.	.	6	11	0	5	4	16	.	1	2	.	87
Montargis	.	.	1	1	1	4	2	3	5	2	9	.	4	2	2	3	.	.	.	.	8	9	4	4	2	12	.	1	1	4	2	86
Nemours (P. C.)	.	.	.	1	.	5	.	4	5	2	9	.	.	2	.	6	.	.	.	.	4	9	.		3	16	.	.	2	.	.	68
Courville	.	.	.	.		0	1	2	11	3		10	1	11	14	16	2	.	.	.		6	13	1	5	1	13	.	.		10	119
Senonches	.	.	.	.	.	.	.	3	4	8	4	16	2	1	19	3	1	.	.	.	19	18	5	7	.		12		2	4	.	129
Dreux	.	.	.	.	1	1		6	9	1	3	13	0	3	7	2	.	.	.		1	8	8		3	4	9		2	1	.	81
Forêt du Perche (La Fouc.)	.	.	.	.	1	1	.	2	7	7	6	16	0	2	9	0	3	.	.	.	2	20	14	5	7	4	14	0	2	5	.	128
Les Essarts	.	.	.	.	2	.	5	14	5	8	14	5	1	8	3	3	.	.	.	.	6	19	7	4	8	31	1	4	10	6	1	166
La Bonneville	.	.	.	.	2	.	.	0	11	1	15	.	2	6	6	3	.	.	.	.	0	2	.	11	9	.	.	.	6	.	1	76
Val-Joyeux (Obs. mag.)	.	.	.	1	.	0	1	2	3	12	5	12	0	1	10	1	3	.	.	0	.	5	15	.	2	0	10	.	3	2	1	88
Chaumont-en-Vexin	.	.	.	1	.	.	.	4	3	12	3	13	.	.	9	4	4	.	.	.	.	5	9	5	4	.	6	.	3	4	2	88
Gournay-en-Bray (P. C.)	.	.	.	.	.	.	.	.	4	18	2	8	4	.	4	1	0	.	.	0	.	4	16	8	.	.	8	.	.	13	0	91
Buchy	.	.	.	.	.	4	.	2	10	10	4	3	22	3	7	7	1	.	.	.	3	7	7	2	12	.	.	3	7	18	0	132
Rouen (île Lacroix)	.	.	.	0	.	4	.	2	5	6	1	16	2	1	6	2	3	.	.	2	0	7	10	5	.	.	12	.	5	8	0	96
Bolbec	.	.	.	.	.	2	.	2	5	5	2	6	13	.	5	1	2	.	.	0	2	6	9	4	9	.	15	.	6	24	.	118
Le Havre (r. des Ormeaux)	.	.	.	.	6	.	.	3	4	3	10	17	.	17	.	5	0	.	1	.	3	2	9	.	11	14	7	.	4	0	2	117
Le Neubourg	.	.	.	2	.	3	.	1	3	8	2	5	2	1	6	2	1	.	.	.	.	6	8	3	3	.	6	.	3	4	.	70
BASSINS ENTRE LA SEINE ET LA POINTE DE BRETAGNE.																																
Lisieux (C. M.)	.	.	.	0	2	3	.	1	3	4	2	7	5	1	4	3	1	.	.	0	0	9	6	3	3	1	9	.	5	12	0	86
Trouville	.	.	.	.	0	3	.	1	4	1	2	9	6	4	4	3	4	.	.	0	1	5	8	1	2	.	8	.	2	5	0	75
Caen (C. M.)	.	.	.	0	1	2	0	0	3	3	3	5	2	2	7	3	2	0	.	0	1	5	6	2	3	0	7	.	1	5	0	64
Ste-Honorine-du-Fay	.	.	0	2	4	1	1	5	1	2	6	1	3	10	0	2	.	.	0	1	5	8	3	4	0	8	.	2	6	2	0	79
Vire (Collège)	.	.	.	.	2	5	2	1	8	1	6	2	0	5	9	1	0	.	.	3	5	14	11	4	8	2	8	.	2	11	1	111
Trévières	.	.	.	.	0	1	.	1	4	1	6	0	3	6	16	4	.	.	0	0	3	4	10	1	2	.	17	.	2	10	.	89
Cherbourg (Obs.)	.	.	.	0	.	.	.	3	13	.	10	4	3	2	5	2	0	0	5	.	18	23	19	.	4	11	5	.	7	49	1	182
La Haye-du-Puits	.	.	.	.	.	0	.	2	10	.	2	1	3	8	6	.	.	.	.	.	.	9	13	4	7	11	2	1	3	16	2	100
Coutances	.	.	.	.	2	.	.	14	0	.	13	3	9	8	3	2	.	.	1	.	4	.	11	3	.	15	.	3	17	3	6	114
Louvigné-du-Désert	.	.	.	.	.	.	.	2	5	1	7	1	2	11	3	.	.	.	2	.	12	6	10	.	4	6	11	.	.	4	1	91
Trans	.	.	.	0	.	.	.	1	6	1	9	2	.	10	2	3	.	.	.	.	9	4	10	2	2	14	10	.	.	3	0	87
Saint-Méloir-des-Ondes	.	.	.	1	.	.	.	5	2	.	6	2	4	9	.	.	.	.	.	.	8	2	9	.	4	8	5	.	.	3	2	70
Ploumanach (M. Eiffel)	.	.	.	.	.	.	1	12	2	.	5	8	7	5	.	1	.	4	.	16	6	5	.	0	5	22	.	.	4	.	0	104
Roches-Douvres (Ph.)	.	.	2	.	.	.	.	6	1	.	.	.	3	.	.	.	.	9	.	.	8	5	4	2	.	5	.	2	15	.	.	62
BASSINS DU SUD DE LA BRETAGNE; BASSIN DE LA VILAINE.																																
Brest (Obs.)	.	.	.	1	2	.	.	9	3	5	4	5	3	3	11	2	.	4	2	23	7	8	1	2	3	12	.	1	4	1	0	116
Callac	.	.	.	.	3	.	.	6	7	.	1	.	.	1	7	3	.	2	2	2	21	18	11	.	7	13	10	.	4	10	3	131
Corlay	.	.	.	.	1	4	.	3	4	10	5	.	.	10	2	.	.	.	4	.	25	3	.	.	6	9	.	.	19	6	1	112
Glomel	.	.	.	.	.	.	.	.	2	1	5	1	.	1	3	3	.	.	.	.	29	10	18	1	3	5	5	.	.	5	1	93
Châteaulin	.	.	.	.	.	.	.	.	13	8	5	3	2	3	3	9	.	.	.	.	35	15	7	.	4	14	.	.	.	3	.	124
Quimper (E. N.)	.	.	.	.	.	.	.	.	12	6	17	4	.	.	10	25	.	.	7			30	17	.	6	12	12	.	2	.	3	162
Pontivy (Récollets)	.	.	.	.	.	.	.	.	7	.	5	.	.	12	2	7	.	.	2	.	17	4	14	.	10	10	3	.	.	1	.	94
Lorient (Obs.)	.	.	.	.	.	.	.	1	9	6	0	2	.	7	1	12	.	.	8	.	13	3	13	4	9	10	4	.	1	1	0	105
Vannes (P. C.)	.	.	.	.	.	.	.	10	3	5	5	1	3	6	8	1	.	.	8	4	12	8	.	8	2	7	1	1	.	.	.	93
Belle-Isle (Ph.)	.	.	.	.	.	.	.	.	3	1	7	9	9	12	.	2	.	.	.	.	3	3	7	.	5	3	3	.	.	.	.	68
St-Christophe-des-Bois	.	.	.	2	.	.	.	1	9	1	7	13	.	14	7	2	.	.	1	.	4	4	10	.	8	7	7	.	1	4	1	104
Mordelles	.	.	.	.	.	.	.	.	9	1	5	6	.	9	9	1	.	.	3	.	6	4	11	.	7	7	1	.	.	.	.	78
Rennes (P. C.)	.	.	.	3	.	.	.	.	4	.	5	11	.	11	9	3	.	.	.	.	7	5	11	.	8	7	4	.	.	4	.	90

STATIONS.	1	2	3	4	5	6	7	8	9	10	11	12	13	14	15	16	17	18	19	20	21	22	23	24	25	26	27	28	29	30	31	TOTAL.
BASSINS DU SUD DE LA BRETAGNE; BASSIN DE LA VILAINE (suite).																																
Montfort	.	.	.	1	.	.	.	1	5	2	5	3	.	8	5	4	.	.	3	.	9	4	11	.	6	3	7	.	.	2	.	80
Plélan	.	.	.	5	.	.	.	.	11	.	10	6	.	9	15	8	.	.	.	7	14	6	14	.	8	5	5	.	3	5	.	129
La Guerche	.	.	.	1	.	.	.	1	6	4	4	12	6	10	8	3	1	.	1	1	10	4	16	.	9	8	3	.	4	2	1	114
Melneuf (Cte de Guenrouët)	.	.	.	.	.	.	.	.	4	4	9	16	3	12	17	6	.	.	.	.	1	12	12	.	6	1	4	0	1	.	.	110
BASSIN DE LA LOIRE.																																
Le Puy (Vte Mondon McBaldit)	2	.	.	1	3	3	.	.	.	1	3	.	8	1	.	.	4	2	1	1	1	0	.	2	1	.	1	.	.	.	.	33
St-Paulien (C. M.)	7	.	.	1	5	5	.	0	.	2	4	.	8	1	.	.	4	1	2	0	1	.	.	4	2	.	2	.	.	.	.	49
St-Étienne (P. C.)	.	.	.	4	19	4	.	.	.	.	.	4	19	.	.	.	6	.	1	2	1	.	1	2	1	.	2	1	.	.	.	67
Montbrison (P. C.)	.	.	.	3	2	3	.	2	.	.	.	.	17	.	.	.	15	.	3	2	.	.	.	3	4	.	.	1	.	.	.	55
Noirétable	.	.	.	7	12	.	.	6	.	.	6	13	.	.	.	.	12	6	19	.	.	6	.	.	12	18	.	.	6	6	.	130
Roanne (P. C.)	.	.	.	2	6	9	2	3	.	1	.	.	3	.	.	.	5	1	7	.	3	.	.	1	4	.	.	2	.	.	1	50
Digoin (P. C.)	.	.	.	5	3	5	.	9	1	4	.	2	4	.	.	1	.	.	9	6	.	3	.	5	9	3	4	2	.	.	1	78
Montceau-les-M.	.	.	.	7	5	2	1	1	.	.	0	8	2	1	.	.	.	19	.	5	7	6			33	2	4	.	1	.	.	105
Arnay-le-Duc	.	.	.	1	6	3	1	1	3	1	4	3	1	1	3	.	.	5	.	1	8	8	.	10	5	5	1	0	1	3	4	77
Luzy (P. C.)	.	.	.	.	5	4	3	1	1	6	.	1	4	1	0	1	.	.	8	6	.	7	9	0	10	11	6	1	0	.	3	89
Châtillon-en-B. (P. C.)	.	.	.	2	5	6	.	2	3	.	9	10	1	3	3	1	1	.	.	1	4	10	7	4	11	3	6	.	.	3	.	95
Prémery (P. C.)	.	.	.	1	4	3	9	1	4	8	1	10	5	6	3	1	2	.	5	.	1	8	7	4	8	4	10	1	0	.	4	111
Mercoire	.	30	8	.	5	3	.	.	.	1	7	.	5	5	2	.	3	1	.	3	3	1	.	.	.	.	.	.	.	.	.	77
Murat	7	.	.	0	5	4	.	.	.	3	13	9	11	16	9	2	5	2	9	8	6	.	9	19	27	.	.	.	.	.	.	166
Ambert	.	.	.	6	6	.	.	.	2	1	.	3	7	.	.	.	6	.	5	3	.	.	1	.	2	.	3	.	.	.	.	46
Puy-de-Dôme (Obs.)	.	.	.	17	11	20	1	7	4	2	5	11	15	2	6	0	4	11	8	4	1	2	3	1	12	1	9	10	6	6	4	181
Clermont-Ferrand (Obs.)	.	.	.	4	0	9	0	1	.	.	1	2	3	.	0	.	4	9	2	1	1	.	2	1	9	0	.	2	.	0	.	51
Pontgibaud (P. C.)	.	.	.	1	12	15	3	.	.	3	.	6	6	3	.	.	.	.	16	.	.	4	.	6	12	3	1	2	.	.	1	95
Vichy (P. C.)	.	.	.	5	7	10	.	1	.	2	.	.	3	1	.	.	1	1	15	1	3	1	.	.	6	.	2	2	.	.	.	61
Moulins (P. C.)	.	.	.	.	4	5	.	.	5	.	2	.	.	1	2	.	.	.	9	.	2	.	2	.	.	3	2	.	.	.	.	35
Vellat (Cte de Franchesse)	.	.	.	7	.	17	.	3	5	.	1	1	3	4	.	.	.	6	3	.	5	.	.	.	6	7	4	.	.	.	.	73
Chénérailles	.	.	.	.	.	.	4	2	0	8	.	4	2	0	0	3	.	.	4	15	.	2	2	.	8	0	1	1	0	0	0	57
Lamaids	.	.	.	7	6	12	.	.	.	.	2	.	.	.	.	.	.	15	.	.	2	.	1	.	5	.	3	1	.	1	.	55
Montluçon (C. M.)	.	.	.	4	4	15	1	2	.	.	1	7	2	.	1	.	.	5	3	4	3	.	2	.	7	.	2	1	.	1	.	63
Issoudun	.	.	.	1	1	2	7	.	2	4	.	4	.	6	2	1	1	.	.	.	4	2	3	1	6	2	4	.	.	.	1	54
Bourges (E. N.)	.	.	0	0	.	4	2	1	6	0	3	6	4	4	3	3	.	1	2	1	2	1	4	.	4	1	6	.	.	1	0	59
Romorantin	.	.	.	.	.	.	2	2	.	10	.	6	.	.	5	2	1	.	2	.	.	.	7	6	.	4	6	2	2	0	4	.	60
La Châtre (M. Rouet)	.	.	.	3	.	12	1	1	2	.	2	8	3	1	1	1	.	4	3	5	1	1	4	.	22	.	7	.	.	1	.	83
Châteauroux (St.agr.)	.	.	.	1	.	5	4	1	8	.	3	6	4	1	1	.	.	2	3	2	1	1	4	.	11	2	9	.	.	0	.	68
Loches (C. M.)	.	.	.	.	.	.	.	4	.	5	11	9	1	.	7	1	.	.	.	.	0	8	4	.	.	8	.	7	1	.	3	.	69
Felletin	1	.	.	5	3	13	3	2	0	2	5	15	8	4	2	.	.	.	14	6	2	7	7	1	22	2	4	2	.	.	0	133
Guéret (E. N.)	1	.	.	1	1	12	2	0	6	1	7	7	1	3	2	0	0	12	1	6	6	3	5	5	21	3	15	0	1	2	0	124
Magnac-Laval	.	.	.	.	3	2	8	0	2	13	2	12	4	5	3	1	5	.	8	2	5	5	6	2	18	1	6	2	.	0	1	117
Dun-le-Palleteau	.	.	.	3	0	5	3	2	1	.	9	10	3	2	4	2	.	.	10	.	1	6	3	.	14	6	7	.	.	1	.	91
Montmorillon	.	.		1	4	1	7	1	2	11	3	17	3	3	6	3	1		5	4		8	6		15	4	4	1	.	1	.	111
Le Blanc	.	.		2	.		6	.	3	9	3	11	.	4	2	3	.	.	3	3		3	7		9	7	10	2	.	.	.	87
Mézières-en-Brenne	.	.	.	.	1	1	.	.	.	5	13	13	8	7	1	.	5	.	.	.	.	5	3	5	9	3	7	1	.	1	.	88
Eymoutiers	.	.	.	7	5	4	.	2	6	9	23	12	8	11	.	.	.	12	.	7	9	8	6	17	7	7	4	.	.	.	.	164
St-Germain-les-B.	.	.	5	4	3	2	3	4	11	9	14	8	6	10	1	.	.	14	4	4	11	13	12	11	5	1	2	1	0	3	2	163
Limoges (M. Geneste)	.	.	.	3	3	.	.	5	7	6	5	3	7	4	.	.	.		9	6	2	8	6	17	4	12	3	.	.	2	.	110
Chabanais	1	.	.	.	3	1	3	0	4	14	8	22	4	15	10	1	9	.	9	4	2	4	13	1	18	3	12	1	0	0	2	164
Montamisé (Mme Farcy)	.	.	.	2	.	1	1	1	9	6	5	23	2	10	9	6	0	1	.	4	1	4	10	1	16	1	0	.	1	1	0	117
Rilly	.	.	.	.	.	.	7	4	3	8	.	5	6	.	.	.	.	.	1	8	5	7	.	0	1	7	.	.	.	1	.	64
Givry	.	.	.	4	1	4	4	1	4	4	0	6	2	5	2	1	.	.	3	1	4	4	3	1	6	2	7	.	.	1	.	70

STATIONS.	1	2	3	4	5	6	7	8	9	10	11	12	13	14	15	16	17	18	19	20	21	22	23	24	25	26	27	28	29	30	31	TOTAL
BASSIN DE LA LOIRE (suite).																																
Saint-Satur	.	.	.	.	4	2	5	1	3	6	4	11	1	5	4	3	3	.	1	.	2	11	9	3	10	2	5	.	.	2	.	98
Coullons	.	.	.	.	.	1	6	.	2	7	1	11	.	.	5	1	5	.	.	.	.	3	11	.	4	6	12	.	.	.	2	74
Orléans (E. N.)	.	.	.	1	1	3	2	2	10	2	4	7	.	1	5	2	.	.	.	.	2	8	10	.	4	7	10	.	.	1	.	80
Blois (E. N.)	.	.	.	2	1	1	1	1	10	4	8	3	1	3	10	2	0	.	.	0	1	11	9	0	8	5	6	0	1	3	1	92
Tours (Portillon)	.	.	.	.	.	.	4	.	5	8	1	5	.	.	6	2	.	.	.	.	.	9	19	.	5	4	9	.	.	.	.	77
Châteaudun (M. Roger)	.	.	.	.	1	1	0	5	11	3	8	.	2	7	2	5	.	.	.	0	8	17	1	6	5	13	.	.	3	.	0	100
Authon-du-Perche	.	.	.	.	.	.		3	4	7	6	8	4	5	6	12	3	.	.		5	11	7	10	7	4	6		4	9	1	122
Vendôme (P. C.)	.	.	.	.	.	.	.	.	5	10	3	6	1	2	9	7	3	.	.	.	.	10	7	4	.	.	3	10	6	4	1	92
Noyant	.	.	.	.	.	.	.	.	6	10	5	7	.	.	10	6	7	.	.	.	.	14	15	.	8	4	8	2	2	3	.	108
St-Mard-de-Réno (Beauvil.)	.	.	.	.	1	0	0	1	5	8	6	16	1	2	12	2	1	.	.	.	2	15	14	2	5	6	13	0	2	3	1	118
Nogent-le-Rotrou	.	.	.	.	.	2	1	2	4	5	2	11	2	2	2	7	5	1	.	.	6	15	5	5	4	19	.	.	6	.	.	106
Grez-en-Bouëre	.	.	.	.	.	.	.	5	5	4	14	1	2	9	5	0	.	.	.	.	8	16	5	3	1	6	0	0	4	.	0	89
Le Mans (Gaz)	.	.	.	.	0	.	.	1	4	6	3	6	0	1	8	3	.	.	.	.	0	6	4	.	6	4	11	.	0	4	.	67
Ambrières	.	.	.	.	0	.	1	.	9	5	7	16	0	4	14	3	0	.	.	2	2	10	14	3	9	5	14	.	1	4	.	122
Évron	.	.	.	.	.	.	.	.	7	9	.	14	.	12	2	1	.	.	.	.	4	10	.	5	.	10	.	.	2	1	.	77
Château-Gontier	.	.	.	.	.	.	.	0	10	4	6	16	0	5	6	4	.	.	.	.	3	10	14	.	10	2	6	0	0	2	0	100
Segré	.	.	.	0	0	.	.	.	9	0	10	12	0	5	0	11	0	.	.	.	1	16	11	1	7	2	8	1	0	0	1	98
Nantes (Obs.)	.	.	.	.	.	.	.	1	10	6	10	9	3	14	.	21	.	.	.	1	6	24	1	4	3	10	7	1	.	0	0	131
Saint-Nazaire	.	.	.	.	.	.	.	13	4	4	8	18	16	7	10	.	.	.	.	2	25	13	1	3	3	8	1	.	.	.	.	137
Les Ponts-de-Cé (St-Aubin)	.	.	.	.	1	.	0	.	3	3	2	6	0	2	9	5	9	.	.	.	1	13	9	0	3	3	7	4	0	1	0	82
La Pommeraye	0	.	.	.	.	.	.	.	3	3	4	9	1	4	11	3	7	.	.	.	2	19	13	1	6	2	6	1	1	2	.	98
Champtoceaux	.	.	.	.	.	.	.	.	7	2	13	14	3	4	9	14	6	.	.	.	2	17	7	1	8	7	3	.	1	3	0	122
Les Herbiers	.	.	.	.	.	.	2	2	9	18	15	13	10	12	11	12	3	.	.	2	3	19	15	3	9	3	14	3	1	3	0	182
Montaigu	.	.	.	.	.	.	.	2	13	7	19	17	8	11	11	7	0	.	.	3	3	20	16	2	5	2	9	3	1	1	.	162
Clisson	.	.	.	.	.	.	.	.	8	6	12	10	8	9	5	5	.	.	.	.	16	13	8	.	6	6	4	.	.	3	.	122
BASSINS ENTRE LA LOIRE ET LA GIRONDE.																																
Pointe St-Gildas (Sém.)	.	.	.	.	.	.	.	.	7	9	6	15	8	19	.	14	.	.	.	3	7	6	11	1	2	6	3	.	.	2	0	120
Les Sables-d'Olonne	.	.	.	.	.	.	.	.	16	6	5	12	6	11	5	4	25	.	.	8	1	22	10	0	8	3	4	.	.	12	.	156
Luçon	.	.	.	.	.	.	2	3	11	11	17	16	6	14	4	3	2	.	.	3	1	19	8	0	8	3	3	0	.	1	.	134
Boisragon (Cne de Breloux)	.	.	.	2	.	.	.	.	16	6	9	16	5	14	11	5	3	0	.	3	5	9	18	.	27	3	14	.	1	4	0	170
Niort (Comporté)	.	.	.	1	.	.	.	.	9	9	16	12	12	11	14	4	3	.	0	3	1	10	15	0	20	4	8	2	0	3	.	157
La Rochelle (P. C.)	.	.	.	.	.	.	3	.	12	4	20	12	10	16	8	.	.	1	.	10	.	8	9	6	7	3	3	1	.	1	1	135
Angoulême (E. N.)	1	.	.	1	.	1	2	1	14	8	10	18	1	20	6	5	.	9	.	34	2	7	4	8	12	1	3	1	.	2	.	169
Barbezieux	1	.	.	1	.	.	.	3	15	17	12	27	3	17	11	4	.	.	10	5	11	7	9	6	9	4	4	7	.	.	1	182
Guimps (M. Gardy)	.	.	.	3	.	0	0	1	24	21	10	28	4	22	9	4	4	10	0	12	5	7	11	5	10	2	8	1	.	3	0	203
Cognac	.	.	.	7	.	.	.	.	7	19	16	27	5	18	12	7	3	4	6	12	1	14	5	.	13	5	10	1	.	.	2	196
Civray	1	.	.	1	.	.	4	.	11	20	18	25	10	5	25	5	2	.	.	3	4	7	10	4	17	4	9	3	1	1	1	190
Rochefort-s.-M. (Obs.)	.	.	.	2	.	.	0	.	16	20	14	27	8	21	9	10	2	2	.	4	5	13	7	5	10	3	2	.	.	2	.	181
BASSIN DE LA GIRONDE.																																
Messeix-les-M.	.	.	.	1	9	7	.	1	3	.	6	9	20	2	3	2	.	.	20	.	4	7	.	.	12	14	1	1	0	0	2	124
Saignes	.	.	.	12	.	7	.	10	8	6	16	8	21	11	13	.	.	.	.	4	6	19	26	16	10	6	.	.	.	4	.	200
Combemaury	1	.	.	9	6	4	.	.	.	9	5	6	17	0	8	3	1	1	9	1	7	5	4	18	4	0	9	7	1	.	6	142
Montfaucon	7	.	.	4	3	9	.	2	8	.	17	9	10	6	4	.	.	10	.	7	8	.	14	2	.	4	.	9	.	5	2	140
Brive (Collège)	.	.	.	3	0	3	3	.	2	6	7	7	4	4	7	.	.	0	13	0	2	5	6	4	5	.	7	5	1	2	2	95
La Boissière (Cne du Bugue)	2	.	.	3	4	2	1	1	3	5	11	11	8	4	9	6	1	.	8	0	1	9	3	7	5	.	3	7	.	.	3	118
Manaurie	0	.	1	2	3	4	2	4	7	18	12	4	6	12	4	1	0	14	2	3	6	6	7	3	0	6	7	0	.	1	0	133
St-Avit-du-Moiron	2	.	.	.	4	2	2	1	4	8	9	9	5	7	10	4	2	.	16	1	6	2	2	7	3	.	1	8	1	.	2	116

STATIONS.	1	2	3	4	5	6	7	8	9	10	11	12	13	14	15	16	17	18	19	20	21	22	23	24	25	26	27	28	29	30	31	TOTAL
BASSIN DE LA GIRONDE (suite).																																
Périgueux (E. N.)..	4	.	.	1	1	2	1	.	12	5	14	20	1	14	6	.	.	11	.	6	6	6	8	2	1	9	8	2	.	2	0	140
Chalais.....	1	.	.	1	.	.	1	.	6	7	14	17	11	16	12	7	.	.	7	7	5	3	8	7	5	.	10	4	1	.	3	151
Cavignac.....	2	.	.	.	.	.	.	.	7	14	14	14	7	18	18	12	.	12	.	7	5	.	7	5	4	.	8	4	2	.	1	162
Le Bleymard.....	13	18	3	7	0	.	.	.	.	6	12	7	3	.	.	.	0	12	15	.	20	12	5	6	.	.	2	2	.	.	.	144
Mende (P. C.).....	20	1	.	3	2	4	.	.	.	7	7	.	13	2	2	.	3	10	7	.	3	5	1	9	.	.	4	.	.	.	.	101
Nasbinals.....	13	.	.	.	3	5	.	.	.	4	8	6	1	.	2	3	.	.	7	.	8	9	.	10	14	.	.	1	.	.	9	104
Entraygues.....	8	.	.	.	.	.	.	.	.	10	.	18	24	12	.	.	.	.	.	10	6	12	.	26	.	.	.	.	.	.	.	126
Figeac (S. hy.)....	6	.	.	.	10	3	.	.	.	10	10	9	5	.	12	6	5	5	.	6	2	5	.	21	.	.	.	8	7	.	5	135
Cahors (P. C.)....	10	.	.	2	3	7	.	1	.	8	7	4	15	1	7	2	.	7	5	6	.	3	.	9	.	.	5	6	.	.	2	112
Villeneuve-sur-Lot (C.M.)..	3	2	.	1	2	5	2	1	2	9	13	9	18	6	21	4	2	9	6	5	0	1	1	11	0	.	7	4	1	.	2	146
Pont-de-Montvert..	32	75	6	.	4	1	.	.	.	1	15	.	14	1	1	.	10	12	7	.	6	8	.	8	.	.	.	.	.	.	.	200
Séverac-le-Ch.....	6	.	2	11	3	.	.	.	.	.	.	6	5	.	.	.	12	5	3	1	7	.	3	12	.	.	5	.	6	3	5	96
Lacaune (M. Mettey).	100	43	1	5	9	.	.	7	2	5	2	1	11	5	2	5	4	9	4	6	.	6	.	3	.	.	4	9	1	.	4	248
Labruguière.....	70	12	.	.	7	11	.	.	.	9	.	.	6	.	7	2	.	.	.	7	.	3	.	.	.	.	4	11	3	5	.	157
Castres.....	41	6	.	.	5	9	1	1	.	6	.	.	6	3	3	5	1	3	1	2	.	1	.	1	.	.	.	9	2	.	3	108
Gaillac.....	20	4	2	5	4	10	4	.	3	2	4	9	11	.	7	.	6	6	10	12	4	2	.	.	.	.	3	5	.	.	.	133
Carmaux.....	30	.	.	1	4	3	0	.	1	3	2	1	13	2	2	2	2	6	3	2	.	3	3	7	.	.	2	5	0	.	4	100
Montauban (E. N.).	23	.	.	3	.	5	.	1	7	.	1	7	14	.	6	.	7	10	1	3	1	.	7	3	.	1	4	4	.	1	0	107
Puylagarde.....	15	3	.	1	6	7	.	.	1	7	2	2	24	8	4	3	.	11	4	2	4	3	1	11	.	.	6	12	.	.	3	138
La Française.....	18	.	.	10	.	9	.	.	10	.	6	13	15	.	9	.	9	11	6	8	.	6	7	2	.	3	7	9	.	6	.	162
Arreau.....	19	.	1	4	.	10	14	.	.	.	2	.	10	.	1	2	.	3	2	3	2	1	2	.	2	1	.	.	.	.	2	81
Tarascon-s.-Ariège	15	29	.		6		5	.	.	.	.		4	8	.	.	.		4	.	7	.	.	.	.		3	5	.	.	.	88
Teilhet (Rieucros)....	14	25	.	.	5	.	.	2	.	.	.	.	1	.	2	.	.	.	5	.	.	4	.	.	1	.	7	2	.	.	6	75
Le Bosc (Ariège)..	14	17	.	15	3	3	.	9	7	.	.	.	6		2	.	.		9	13	3	.		1	.		19	3	.		3	127
Belpech (M. Ferrand).....	28	0	.	5	0	1	2	1	2	.	.	4	1	1	.	0	3	2	1	2	1	.	1	0	.	4	2	.	.	3	1	65
Masseube.....	7	13	.	.	5	3	4	.	1	5	.	.	7	5	2	.	4	5	.	7	.	.	2	4	.	.	1	.	2	.	2	78
Auch (P. C.).....	6	11	.	.	5	0	1	0	.	3	2	5	10	5	21	4	7	6	3	2	.	5	2	1	.	0	.	.	.	.	.	101
Vic-Fezensac.....	4	8	.	.	2	6	10	1	.	5	5	15	13	7	31	13	6	13	5	9	.	1	1	9	.	0	2	1	.	.	1	167
Lectoure.....	6	22	4	.	.	5	3	.	.	4	.	3	8	14	16	.	5	14	.	5	3	.	2	15	.	.	3	3	.	2	3	141
Agen (P. C.).....	6	.	.	.	.	7	.	.	4	3	10	11	6	9	11	.	14	7	9	.	.	3	7	10	2	1	3	.	.	2	2	128
Budos.....	3	4	.	1	1	.	3	.	5	18	26	11	11	14	22	9	4	5	11	4	2	2	0	16	2	.	2	6	1	.	3	188
Bordeaux-Floirac (Obs.)..	1	2	0	0	2	0	1	0	9	10	14	14	3	11	18	4	1	1	11	4	4	1	1	1	7	4	.	6	8	1	3	141
Château-Lafite (Pauillac).	.	1	.	2	.	.	.	.	11	14	19	24	20	9	22	12	0	.	11	9	6	3	7	3	7	4	4	11	3	.	2	205
Pointe-de-Grave...	.	.	.	1	.	.	.	.	12	17	33	36	5	16	27	4	9	.	9	8	3	15	5	.	10	6	4	5	.	.	2	225
BASSINS ENTRE LA GIRONDE ET LES PYRÉNÉES.																																
Hourtin (Ph.).....	1	.	.	3	.	.	.	.	11	22	11	15	16	14	11	9	4	11	10	9	1	6	18	9	6	.	4	2	.	.	1	195
Arcachon (C. M.)..	.	4	0	12	.	.	0	.	9	13	11	8	24	9	12	3	6	3	11	3	.	.	6	10	3	.	6	7	.	.	.	158
Belin.....	2	5	.	.	1	.	.	.	6	18	21	15	12	19	26	11	5	6	11	3	2	2	.	20	2	.	3	11	1	.	8	210
Pic-du-Midi (Obs.).	7	30	.	.	18	5	31	17	3	8	4	17	23	8	7	.	5	8	4	8	3	11	.	2	.	3	3	9	.	.	2	237
Bagnères-de-B. (Obs.)	21	.	.	.			15	3	7		2	13	4	.	.	.	3	10	6	2	9	.	2	4	.	2	7	.	.	.	.	110
Argelès.....	16	.	.	5	.	12	14	.	.	.	7	9	.	.	.	8	4	.	3	.	3	.	2	.	.	.	3	.	.	.	.	86
Pau (Château).....	20	.	.	6	.	12	.	.	10	.	8	10	4	2	.	2	12	6	4	2	4	.	4	.	.	.	2	.	.	.	.	108
Oloron.....	.	12	.	.	7	2	9	2	8	.	5	6	2	.	.	.	14	8	3	7	5	.	.	3	.	.	.	8	.	.	.	101
Riscle.....	5	10	.	.	.	7	10	.	.	7	4	17	19	6	25	4	8	10	6	4	.	.	.	6	.	.	.	.	.	.	.	147
Tartas.....		7	.		1	.	.		7	5	52	24	18	4	48	15	6	15	6	3	5	1	6	7	.	.		1	.	.	.	232
Bayonne.....	10	.	.	.	4	14	2	10	32	6	28	8	32	34	12	14	8	10	2	2	8	2	8	4	1	2	1	.	.	.	.	254

STATIONS.	1	2	3	4	5	6	7	8	9	10	11	12	13	14	15	16	17	18	19	20	21	22	23	24	25	26	27	28	29	30	31	TOTAL.
BASSINS ENTRE LES PYRÉNÉES ET LE RHÔNE.																																
Col de Puymorens.	23	.	.	4	4	5	7	1	.	2	.	11	2	.	.	.	.	.	2	1	3	.	.	.	14	.	.	.	.	.	.	79
Prats-de-Mollo (P. C.).....	30	.	.	.	.	.	.	.	.	.	.	17	.	.	.	.	.	.	.	.	.	.	.	.	.	.	.	.	.	.	.	47
Céret (P. C.).....	77	4	.	.	.	.	.	.	.	.	.	.	2	.	.	.	.	1	.	.	.	.	.	.	.	.	.	.	.	.	.	84
Serdinya.....	60	.	.	.	.	.	.	.	.	.	.	.	.	.	.	.	.	.	.	.	.	.	.	.	.	.	.	.	.	.	.	60
Perpignan (Obs.)..	73	.	.	.	.	.	.	.	1	.	0	.	.	.	.	.	.	2	.	.	.	.	.	.	.	.	.	.	.	.	.	75
Maury.....	68	60	.	.	2	.	.	.	.	.	.	.	.	.	.	.	.	1	2	.	0	.	.	.	.	.	.	.	.	.	.	133
Cap Béar (Ph.)....	97	1	.	.	.	.	.	.	.	.	.	.	.	.	.	.	.	.	.	.	.	.	.	.	.	.	.	.	.	.	.	99
Quillan.....	40	.	.	8	.	.	3	.	5	.	.	.	3	.	.	.	.	2	.	5	1	.	.	.	.	3	.	.	.	2	.	72
Limoux.....	52	.	.	.	2	1	.	.	1	.	.	.	.	.	.	.	.	.	.	2	.	.	.	.	1	.	3	1	.	.	1	.	64
Castelnaudary (P. C.).	29	.	.	5	.	5	3	3	5	.	.	6	2	3	.	.	6	3	4	4	3	.	.	.	.	.	5	5	4	4	3	102
Narbonne (Collège).	85	16	8	2	.	.	.	.	.	.	.	.	.	.	.	.	3	2	.	.	.	.	.	.	.	.	.	.	.	.	.	116
L'Escandolgue.....	31	33	2	.	.	.	.	.	.	6	.	3	.	.	.	8	9	.	.	5	.	.	.	.	.	.	.	.	.	.	.	97
Blandas.....	39	28	17	10	.	6	.	.	.	.	9	.	.	.	.	.	9	5	3	9	2	3	2	.	.	.	.	.	.	.	.	142
Valleraugue.....	8	15	11	1	.	.	.	.	3	10	.	.	.	7	.	12	.	9	3	.	.	4	9	.	5	.	.	.	.	.	.	97
Col de la Cardonnille	16	9	10	6	.	.	.	.	.	2	11	.	.	.	.	.	20	2	.	1	4	7	.	2	.	.	.	.	.	.	.	90
St-Mathieu-de-Tréviers....	28	11	9	5	.	.	.	.	.	4	.	.	.	.	.	.	20	11	.	.	.	22	.	.	.	.	.	.	.	.	.	110
Béziers.....	70	39	7	.	.	.	.	.	.	.	.	.	.	.	.	.	2	.	.	.	.	.	.	.	.	.	.	.	.	.	.	118
BASSIN DU RHÔNE.																																
Pontailler-s.-Saône.	.	.	.	11	.	8	4	.	2	.	.	.	9	.	2	.	.	2	.	1	.	1	18	.	.	7	.	9	.	6	.	80
Saint-Albin (S. hy.)	.	.		12	2	.	.	2		3	1	4	.		7		7		10	3	4	6	3		13	13	.	.	2	3	.	95
Fontenoy-le-Ch. (S. hy.)..	.	.	1	2	3	2	1	1	2	.	1	3	1	1	10	6	.	2	.	0	7	10	4	12	5	26	4	1	2	6	5	119
Charmoy.....	.	.		1	8	2		2	1	3	2	1	3		5	2	2		5		1	5	9	6	9	9	10		2	2	4	95
Vaux-s.-Aubigny...	.	.	.	.	7	12	.	.	.	.		8	.	.		10	.		6	.	.		13		8	5	4	7	.		4	85
Dijon (S. hy.).....	.	.	.	5	1	2	.	2	3	.	1	6	.	.	3	.	.	7	.	1	5	.	4	.	5	3	3	.	.	.	2	54
Beaune.....	.	.	1	3	5	3	.	1	5	1	2	5	0	.	2	.	.	8	.	3	5	7	3	7	3	4	2	.	.	2	1	73
Louhans (S. hy.)..	.	.	.	.	6	3	2	3	.	2	4	.	4	.	2	.	.	4	2	.	5	10	4	11	4	.	9	6	.	.	5	88
Bourg (E. N.).....	.	.	.	13	7	2	.	1	4	3	1	1	19	.	.	0	8	.	12	5	.	.	2	.	9	3	10	.	.	.	.	101
Beaujeu.....	.	.	.	.	.	17	7	4	1	5	.	.	5	2	.	.	.	5	11	.	8	7	5	4	7	3	4	1	0	.	.	96
Ste-Foy-l'Argentière.	.	.	.	.	5	15	.	.	.	.	.	.	4	24	.	.	3	7	.	.	5	.	.	4	.	3	.	.	1	.	2	73
Les Longevilles-Basses...	.	.	.	17	1	.	4	.	1	.	.	17	19	6	7	.	.	21	.	7	13	4	15	14	44	18	4	.	.	14	9	233
Belfort (St. milit.).	.	.	.	0	9	2	1	1	0	2	.	2	8	9	5	1	1	.	9	0	4	4	2	6	14	4	16	3	0	14	5	122
Besançon (Obs.)...	.	.	.	6	12	6	.	2	2	1	0	7	6	1	7	.	.	6	8	11	3	4	.	7	8	10	19	.	2	4	2	135
Thonon.....	.	.	.	.	18	.	.	.	.	0	7	1	35	4	.	.	.	6	.	.	10	20	21	8	9	12	7	1	.	.	.	161
Sallanches.....	.	.	.	.	2	.	.	6	.	.	.	3	12	.	0	.	2	7	.	4	15	15	13	21	31	.	.	.	.	5	.	136
Bonneville (E. N.)..	.	.	.	10	9	13	.	21	.	6	2	4	48	.	10	.	18	9	11	16	9	4	.	.	.	.	.	.	.	.	.	190
Frangy.....	.	.	.	.	13	2	6	4	4	.	.	.	30	10	.	3	.	2	.	.	.	12	9	4	9	.	.	.	.	.	4	114
St-Laurent-du-Pont (Gare)	.	.	.	.	44	19	.	3	.	8	2	.	13	32	16	.	3	10	21	.	10	15	1	20	2	.	10	2	.	.	2	233
Nantua.....	.	.	.	.	25	5	.	.	2	.	12	1	27	33	11	2	.	2	19	.	11	8	2	13	8	18	16	6	.	.	9	228
Lyon-St-Genis (Obs.).	.	.	.	.	9	12	.	2	0	10	3	.	9	20	.	.	2	10	4	.	5	1	1	2	3	0	.	4	.	.	1	98
Barraux (Fort)....	.	.	.	.	13	.	6	.	9	3	.	4	22	10	2	.	11	5	3	5	16	.	4	24	6	4	3	.	7	9	.	168
Bourg-d'Oisans....	.	.	.	.	5	.	2	.	.	.	15	.	18	.	24	.	13	.	21	9	.	10	1	32	17	5	11	0	.	.	.	182
Corps.....	.	.	.	.	16	.	.	.	.	16	17	3	44	13	26	.	0	35	9	.	12	24	.	20	6	.	7	.	.	.	.	249
Monestier-de-Clermont...	.	.	.	.	13	6	.	1	.	10	3	1	7	15	10	0	5	12	9	.	4	8	.	11	2	0	7	1	.	.	2	127
La Tronche.....	.	.	.	.	14	9	.	1	.	9	5	0	8	22	8	.	2	13	7	.	6	5	1	13	2	1	10	.	.	.	2	139
Les Charavines,...	.	.	.	.	12	9	.	7	.	12	1	.	23	7	14	.	11	4	6	3	2	.	0	13	2	1	5	1	.	.	1	134

STATIONS.	1	2	3	4	5	6	7	8	9	10	11	12	13	14	15	16	17	18	19	20	21	22	23	24	25	26	27	28	29	30	31	TOTAL.
BASSIN DU RHÔNE (suite).																																
Villard-de-Lans....	.	.	.	.	20	40	4	.	.	3	.	.	12	13	10	.	4	3	11	.	7	.	.	16	2	.	13	.	.	.	2	161
Pont-en-Royans...	.	.	.	.	42	15	.	2	.	5	.	.	7	27	12	.	.	7	3	.	1	3	.	9	1	1	6	0	.	.	1	142
Faucon-du-Caire..	.	.	.	.	28	.	.	.	.	.	10	15	23	26	.	.	.	23	.	.	8	7	.	.	.	.	.	.	.	.	.	149
Volonne.....	.	.	.	.	3	4	.	.	.	7	4	.	4	3	20	.	.	5	2	.	1	2	.	2	1	.	.	.	.	.	.	56
Mane.....	.	1	1	1	3	.	.	.	.	20	13	8	10	8	22	.	20	5	6	8	18	20	.	.	.	.	.	.	.	.	.	164
Bonnieux.....	1	.	.	.	3	0	.	.	.	5	3	4	9	.	18	.	8	7	1	8	.	17	.	.	.	.	.	.	.	.	.	84
Castellan.....	5	2	.	4	2	.	.	.	6	6	.	.	3	.	.	6	6	.	.	3	6	19	.	.	.	.	.	.	.	.	.	68
Vernoux (M. Maisonneuve).	.	.	.	.	12	4	.	1	.	4	11	2	7	16	4	.	6	7	4	.	.	17	.	2	.	.	.	1	.	.	.	98
Montpezat (C. M.)..	.	.	.	.	10	.	.	.	.	5	5	15	5	.	.	.	.	.	.	5	30	.	.	.	.	.	.	.	.	.	.	75
Vialas.....	24	33	4	.	.	.	.	.	.	4	8	.	8	.	2	.	13	8	8	1	7	15	.	3	.	.	.	.	.	.	.	139
Saint-Ambroix....	18	4	.	3	4	.	.	.	.	.	7	1	3	.	.	.	18	16	5	.	3	13	.	1	.	.	1	.	.	.	.	96
Uzès (C. M.).....	8	7	.	6	2	.	.	.	.	6	.	.	3	.	.	.	15	6	4	6	8	10	.	2	.	.	.	.	.	.	.	83
Barjac.....	3	1	2	3	.	.	.	.	4	1	0	.	4	1	.	18	10	6	.	3	14	.	.	.	.	.	.	.	.	.	.	70
Crest (M. Savoyat).	.	.	.	.	7	8	.	0	3	1	2	1	22	14	.	3	10	2	.	1	5	.	.	.	.	2	.	.	.	.	.	83
Valréas	4	1	.	9	1	.	.	.	11	2	1	3	20	11	.	4	14	2	.	8	8	.	3	.	.	1	.	.	.	.	.	103
Lapalud.....	.	.	.	7	7	.	.	.	3	5	.	3	8	.	.	.	.	.	5	11	13	.	.	.	.	.	.	.	.	.	.	.	62
Orange (C. M.)....	5	2	.	12	9	.	.	.	.	15	1	.	8	.	2	.	27	8	1	9	16	6	.	3	.	.	.	.	.	.	.	123
Sault.....	.	.	.	10	.	.	.	.	11	.	8	24	5	14	.	8	28	.	8	13	16	.	.	.	.	.	.	.	.	.	.	145
Carpentras (C. M.).	3	.	.	2	8	.	.	.	.	9	1	.	2	.	1	.	.	12	1	.	7	8	.	3	1	.	.	.	.	.	.	58
Avignon (E. N.)...	2	0	.	5	1	.	.	.	.	7	.	.	0	.	1	.	5	4	0	.	11	.	.	2	.	.	.	.	.	.	.	38
Beaucaire (C. M.)..	3	.	6	.	.	.	.	.	18	.	.	.	.	.	.	8	7	.	.	9	13	.	.	.	.	.	.	.	.	.	.	64
Arles.....	8	.	4	4	.	.	.	.	.	6	.	.	.	.	.	.	20	5	.	4	3	.	.	.	.	.	.	.	.	.	.	54
BASSINS ENTRE LE RHÔNE ET L'ITALIE.																																
Bonneval.....	.	.	.	.	.	.	.	.	.	2	9	8	6	.	.	.	4	.	.	.	15	17	.	.	.	.	.	.	.	.	.	61
Giraud.....	19	4	3	13	2	2	.	.	.	2	.	.	2	.	.	.	14	8	.	.	15	2	.	.	.	.	.	.	.	.	.	86
Aix (Mont Perrin).	1	2	.	.	3	.	.	.	.	5	3	2	.	.	8	.	.	.	2	.	6	23	.	.	.	.	.	.	.	.	.	55
St-Maximin (M. Coulet)...	.	.	.	16	.	2	.	.	.	.	20	.	45	.	7	.	.	19	1	.	.	33	.	.	.	.	.	.	.	.	.	143
Marseille (Obs.)...	6	4	.	1	0	0	0	.	.	8	.	1	1	0	2	.	14	1	1	3	9	5	0	.	.	.	.	.	.	.	.	56
Toulon (Obs.).....	12	18	10	16	.	.	.	3	.	14	.	.	1	.	2	.	26	.	.	7	5	30	1	.	.	.	.	.	.	.	.	145
Comps-du-Var. ..	.	.	.	12	.	.	.	.	.	.	.	.	.	66	19	.	.	35	.	.	.	21	.	.	.	.	.	.	.	.	.	154
Saint-Auban.....	.	21	.	.	4	8	.	11	.	10	18	6	89	20	32	.	10	15	.	.	.	22	.	.	.	.	.	.	.	.	.	267
St-Martin-Vésubie .	.	0	.	.	.	21	.	.	.	4	4	5	22	.	12	.	11	19	.	.	.	.	.	.	.	.	.	.	.	.	.	100
Utelle.....	33	.	.	.	4	3	.	.	.	.	3	111	41	4	4	.	.	15	.	21	5	.	.	.	.	.	.	.	.	.	.	242
Nice (Obs.).....	25	.	.	3	11	12	6	.	.	32	11	38	28	5	26	.	16	1	.	4	17	6	0	0	0	.	.	.	.	.	.	239
Monaco (Musée Océan.)...	23	.	.	12	26	17	4	.	3	20	7	46	5	41	.	12	3	.	.	5	30	.	.	.	.	.	.	.	5	.	.	253
CORSE.																																
Bastia (M. Dapelo).	27	5	.	.	.	17	2	.	.	.	2	.	8	5	4	9	1	15	67	.	.	.	.	.	.	.	.	.	.	.	.	161
Calacuccia.....	.	6	5	.	3	.	.	.	.	4	13	14	11	32	10	.	26	.	13	.	7	.	.	.	.	.	.	.	.	.	.	146
Corte.....	38	13	2	.	4	11	4	.	.	9	16	14	6	18	8	9	.	7	22	.	10	0	.	.	.	.	.	.	0	.	.	189
Antisanti.....	15	.	.	.	.	.	.	.	15	.	.	30	46	50	.	.	34	.	.	16	.	.	.	.	.	.	.	.	.	.	.	.	206
Ajaccio (E. N.)...	.	11	.	.	25	.	10	5	2	64	47	10	6	16	10	9	.	14	13	12	13	.	.	1	1	.	.	.	.	.	.	270
Sartène.....	16	18	.	2	14	13	9	3	4	60	31	21	3	1	24	10	.	17	17	.	8	16	.	3	3	1	.	.	.	.	.	295
Cap Pertusato (Ph.).	13	2	7	.	4	10	1	4	3	3	10	4	2	9	10	.	.	2	.	.	.	11	.	.	.	.	.	.	1	.	.	97

RÉSUMÉ DES OBSERVATIONS DE L'ANNÉE 1916.

TOTAL DE LA PLUIE TOMBÉE PENDANT CHAQUE MOIS DE L'ANNÉE.

TOTAL ANNUEL DU NOMBRE DES JOURS DE PLUIE.

(Les nombres suivis d'un astérisque * dans la *première* colonne indiquent l'*altitude du lieu*, d'après la Carte de l'État-Major.)

Stations.	Altitude.	Janv.	Fév.	Mars.	Avril.	Mai.	Juin.	Juill.	Août.	Sept.	Oct.	Nov.	Déc.	Total de l'année.	Nombre de jours pluvieux.
VERSANT DE LA MER DU NORD.															
BASSIN DU RHIN.															
Saint-Pierre	525	65	122	109	89	97	185	123	103	107	115	116	163	1394	206
Wolschwiler	450	39	102	88	59	88	158	116	93	65	83	88	137	1116	180
Salzlecke	230	24	73	56	49	65	97	141	55	32	89	97	78	856	147
Neuf-Brisach	193	11	38	40	39	59	103	84	72	34	63	72	58	673	189
Breitlach	140	23	51	33	51	45	60	75	41	110	84	51	43	667	191
Rhinau	160	22	46	40	61	79	91	78	54	60	86	49	63	729	214
Pont-de-Kehl (Strasbourg)	140	27	64	31	65	50	87	95	58	100	98	62	59	796	206
Griesbach	195	58	114	30	93	79	92	83	59	87	76	53	»	»	194
Mulhouse (Écluse)	240	34	69	38	59	61	102	160	51	51	73	109	105	912	201
Lac d'Alfeld (près Sewen) (Réservoir).	620	263	490	150	341	156	227	198	179	180	317	290	361	3152	221
Aubure	750?	42	135	61	48	71	82	94	80	76	101	25	47	862	174
Colmar	190	10	60	46	48	48	67	98	50	35	59	56	67	644	191
Saint-Gilles	250	35	125	43	95	»	85	124	86	59	108	100	101	»	»
Baumschule (La Pépinière)	360	77	157	57	130	67	87	93	84	69	136	70	111	1138	221
Melkereifelsen	775	138	211	64	213	96	174	155	124	122	199	129	165	1790	201
Rothau	330	104	217	58	184	83	132	98	101	98	181	107	140	1503	204
Weissenberg	210	51	112	42	98	108	79	69	73	66	98	58	97	951	186
Bischofläger	445	92	169	56	159	82	113	115	58	123	141	93	149	1350	208
Ergersheim	160	63	55	31	76	74	91	55	37	105	66	48	69	770	190
Strasbourg (Institut météor.)	140	20	59	35	71	52	94	98	59	107	103	67	61	826	202
Lutzelbourg	210	67	88	35	79	78	83	65	80	132	134	59	99	999	185
Zinswiler	185	54	103	34	77	57	97	96	77	114	107	73	98	987	200
Wolfenhütte	210	69	121	46	103	88	92	82	93	91	99	62	108	1054	192
Herrenwald	300	86	140	42	92	89	129	95	125	135	135	94	131	1293	232
Erlenmoos	280	66	105	36	79	57	98	83	138	133	91	95	85	1066	183
Eberbach	135	49	78	39	86	72	101	95	81	150	132	95	98	1076	191
Eckbolsheim	»	15	48	33	45	60	86	79	50	96	79	57	54	702	206
Lauterbourg (Port)	110	29	38	28	58	47	61	74	70	84	57	58	70	674	131?
BASSIN DE LA MOSELLE.															
Baccarat	267	54	106	44	81	70	108	96	96	103	149	78	99	1084	200
Pexonne	310	42	79	16	117	82	138	123	80	113	149	62	83	1084	149

Stations.	Altitude.	Janv.	Fév.	Mars.	Avril.	Mai.	Juin.	Juill.	Août.	Sept.	Oct.	Nov.	Déc.	Total de l'année.	Nombre de jours pluvieux.
BASSIN DE LA MOSELLE (suite).															
Lunéville	225	39	57	34	66	52	60	55	63	105	87	75	74	767	164
Moyen	295	25	44	12	29	54	35	59	164	27	39	26	25	539	»
Moriviller	322	33	69	50	52	42	61	70	75	108	124	69	86	839	124
Tomblaine (E. d'Ag.)	200	33	76	37	51	54	109	49	47	109	126	66	118	875	176
Bellefontaine (E. et For.)	330	38	75	57	54	74	101	50	53	113	124	75	83	897	162
Nancy (Faculté)	202	39	77	57	60	59	107	58	51	115	122	71	93	909	203
Nancy (Ste-Catherine)	197	30	69	53	49	50	97	»	46	98	109	60	74	»	»
Malzéville (St. militaire)	»	42	77	31	44	67	98	62	37	96	126	62	56	798	196
Amance (M.-et-Moselle)	400	39	75	35	45	64	90	62	45	106	103	56	89	809	170
Ballon de Servance (fort)	1205	298?	367	190	274	166	234	273	209	216	398	209	462	3296?	241?
Bayon	230	40	60	45	70	54	89	61	74	108	160	67	88	916	196
Épinal (C. M.)	341	65	132	66	105	72	90	115	119	101	171	107	129	1272	197
Mirecourt (E. N.)	289	42	85	49	86	67	113	45	112	103	58	45	55	866	184
Vaudémont	495	60	97	59	72	59	90	73	»	»	146	75	»	»	»
Vézelise	293	35	77	62	66	60	86	116	62	90	123	59	87	923	196
Foug	260	37	85	40	73	64	85	99	73	94	»	76	94	»	»
Toul	211	29	62	35	39	58	72	55	49	80	96	66	72	713	183
Villey-Saint-Étienne	246	26	71	34	44	49	74	61	43	115	87	54	121	779	180
Frouard	191	9?	50	11	34	54	83	81	51	87	90	53	68	671?	144
Ars	170	38	70	35	58	71	100	78	104	92	81	»	74	»	»
Metz	170	38	82	31	48	78	101	87	100	114	90	57	76	899	202
Veymerange	180	61	103	38	56	61	89?	61	53	78	85	79	166	930?	187
Obersierck (Haute-Sierck)	260	52	79	41	38	67	114	62	108	98	102	75	83	919	177
Karlsthal	480	66	131	53	120	102	124	105	114	112	166	81	125	1299	208
Abreschwiller	300	61	115	44	111	112	102	90	107	132	159	83	84	1190	174
Gondrexange	270	54	93	37	82	77	83	94	108	105	132	70	87	1022	208
Cense-Charlot	450	66	131	53	120	102	124	105	114	115	166	81	125	1302	208
Mittersheim	230	51	93	36	66	94	94	74	66	115	109	66	80	944	184
Neumatt	330	65	104	40	74	85	120	78	129	110	116	78	88	1087	199
Sarreguemines (Écluse)	200	62	92	45	59	86	88	57	75	115	98	73	102	952	204
Longeville-lès-St-Avold	230	70	114	62	92	93	120	63	98	152	114	72	103	1153	204
Faulquemont	255	59	109	51	64	87	129	65	73	135	98	62	90	1022	195
Creutzwal-la-Croix	220	51	96	47	46	62	103	89	69	102	93	71	70	899	»
BASSINS DE LA MEUSE, DE LA CHIERS ET DE LA SAMBRE.															
Pouilly (Haute-Marne)	409	50	91	52	61	60	90	112	95	129	130	75	»	»	»
Bassoncourt	346	50	77	51	56	57	98	86	73	113	131	103	78	973	129
Clefmont	460	79	119	59	86	65	109	95	83	145	164	116	118	1238	181
La Marche	360	58	103	48	85	61	85	105	105	109	134	70	62	1025	158
Contrexéville	344	41	116	57	86	72	123	90	79	112	138	84	109	1107	160
Châtenois	324	56	126	54	99	71	114	113	54	137	159	98	134	1215	177
Aboncourt	391	23	51	53	74	57	137	97	»	97	81	53	68	»	»
Neufchâteau (M. Grandcolas)	280	50	112	43	80	57	96	125	58	89	152	91	117	1070	212
Vouthon-Bas	350?	63	88	54	106	96	136	132	»	94	122	95	87	»	»
Maxey-sur-Vaise	260	54	114	53	80	82	100	111	63	103	141	97	110	1108	179
Vaucouleurs (Châlaines)	250	53	134	35	69	91	104	101	64	105	139	75	107	1077	136
Commercy (P. C.)	231	43	117	56	66	94	»	58	62	101	110	81	115	»	»
Commercy (E. N.)	249	51	130	41	71	104	98	74	61	105	115	93	124	1067	199

Stations.	Altitude.	Janv.	Fév.	Mars.	Avril.	Mai.	Juin.	Juill.	Août.	Sept.	Oct.	Nov.	Déc.	Total de l'année.	Nombre de jours pluvieux.
BASSINS DE L'ESCAUT, DE LA LYS, DE L'YSER ET DE L'AA.															
Dunkerque (Sém.).....	16	38	77	87	81	48	113	37	124	59	93	98	106	961	164
Saint-Pol-sur-Mer (St. mil.).	2	33	78	66	73	46	104	25	100	19	71	75	83	773	196
VERSANT DE LA MANCHE.															
BASSINS DE LA CANCHE, DE LA SOMME, DE LA BÉTHUNE, ETC.															
Cap Gris-Nez (Sém.).....	44	44	110	80	72	62	59	20	110	45	97	137	141	977	217
Boulogne (P. C.).....	8	71	129	93	104	92	85	26	69	66	160	188	158	1241	183
Alpreck.....	45	12	104	59	63	65	42	18	45	27	64	69	51	619	149
La Canche (Le Touquet)....	45	45	87	59	70	68	41	15	70	55	134	152	125	921	178
Saint-Riquier (M. Motte)....	35	26	102	49	77	78	93	35	114	96	103	79	111	963	191
Eu.....	9	35	102	50	77	96	81	45	84	101	108	112	97	988	154
Blangy-sur-Bresle.....	56	33	94	68	98	70	80	35	100	91	102	109	116	996	193
Aumale.....	127	32	58	19	74	26	36	27	66	50	98	59	123	668	126
Neufchâtel-en-Bray.....	102	41	115	64	92	76	77	28	82	98	128	106	115	1022	214
Londinières.....	83	46	66	51	41	31	18?	29	100	95	113	94	103	787?	190
Dieppe.....	14	28	85	51	61	47	60	26	68	108	83	81	75	773	172
L'Ailly (ph.).....	82	26	92	60	65	53	47	19	62	78	91	115	59	767	165
Longueville.....	63	46	120	81	78	48	93	30	101	129	115	139	108	1088	214
Bosc-le-Hard.....	161	33	124	64	75	80	87	25	68	105	107	110	96	974	184
Tôtes.....	166	57	108	32	57	33	34	18	131	124	141	115	43	893	192
Reuville (Saint-Laurent).....	145	41	134	104	80	48	64	30	101	107	118	148	93	1068	154
Cany-Barville.....	27	25	119	70	67	52	58	20	101	105	106	158	108	989	206
Bréauté.....	130	44	93	»	»	56	43	»	»	40	84	65	»	»	»
Cap d'Antifer (Ph.).....	102	38	101	104	59	74	52	20	44	60	100	103	82	837	177
BASSIN DE LA SEINE.															
Bassin de l'Yonne.															
Château-Chinon.....	539	103	252	118	134	121	135	145	203	129	149	146	156	1791	217
Les Settons (pluv. A. S.)....	595	86	236	117	130	92	129	166	127	124	146	149	145	1647	209
Pannetière.....	277	56	173	83	97	82	98	96	117	100	104	125	120	1251	183
Lormes.....	424	51	177	71	98	74	117	160	88	138	100	100	123	1297	191
Corbigny.....	200	32	124	73	81	66	96	98	122	101	74	79	103	1049	210
St-Révérien.....	312	82	110	48	54	90	134	84	107	40	77	38	112	976	106
Montenoison.....	364	47	168	91	91	107	102	68	101	125	87	85	81	1153	180
Clamecy (C. M.).....	149	25	91	58	69	72	95	74	88	88	69	93	85	907	148
Clamecy (P. C.).....	147	25	104	59	69	68	94	79	89	90	69	92	89	927	165
Coulanges-s.-Yonne.....	155	40	147	61	104	87	67	45?	85	83	106	102	122	1049?	175
Vézelay (P. C.).....	279	26	104	58	76	90	101	105	74	89	71	88	89	971	178
Montillot.....	260	19	»	»	»	76	102	105	62	98	81	91	103	»	»
Avallon.....	247	22	81	54	68	60	90	101	70	87	64	78	79	854	197
Saulieu.....	533	55	219	73	86	67	87	192	»	»	105	115	152	»	»
La Roche-en-Brénil.....	450	33	155	54	81	44	116	103	79	118	92	79	115	1069	157
Pouilly-en-Auxois.....	395	32	110	55	46	49	73	155	61	77	121	95	70	944	152
Grosbois-en-Montagne.....	411	32	120	64	52	58	101	168	46	98	131	98	74	1042	168
Thorey-s.-Charny.....	382	31	121	65	48	67	83	208	65	85	121	122	69	1085	169
Vitteaux.....	330	26	108	33	57	41	75	100	73	68	77	64	67	789	148
Époisses (M. Gallois).....	270	25	91	44	71	69	91	154	73	111	69	62	83	943	222

Stations.	Altitude.	Janv.	Fév.	Mars.	Avril.	Mai.	Juin.	Juill.	Août.	Sept.	Oct.	Nov.	Déc.	Total de l'année.	Nombre de jours pluvieux.
Bassin de l'Yonne (suite).															
Semur-en-Auxois	295	21	89	37	63	54	75	116	57	95	92	33	70	802	142
Marigny-le-Cahouët	316	30	113	37	72	75	82	114	70	109	98	59	86	945	154
Thénissey	305	42	104	55	73	58	99	130	74	135	108	72	77	1027	171
Grignon (Côte-d'Or)	327	34	105	37	88	68	70	156	94	103	103	72	88	1018	123
Montbard (Écluse)	216	25	109	60	88	76	114	136	71	112	89	82	90	1052	203
Cravant	125	18	84	45	56	61	94	77	»	»	63	80	76	»	»
Auxerre (P. C.) (Ile Brûlée)	97	39	134	60	51	21	50	90	60	90	60	70	70	795	»
Auxerre (C. M.) (haut)	145	19	81	46	61	51	100	94	65	103	59	62	80	821	193
Auxerre (C. M.) (St-Gervais, bas)	100	17	95	42	57	51	102	112	63	99	62	66	74	840	196
Chablis (C. M.)	160?	32	110	57	64	55	99	64	88	103	79	69	82	902	178
Tonnerre (P. C.)	140	29	76	43	62	49	101	70	72	122	83	85	69	861	200
Tonnerre (C. M.)	160	37	146	75	110	66	148	76	56	59	94	76	97	1040	182
Mont-Saint-Sulpice	190	41	95	50	95	82	113	78	83	100	71	66	80	954	167
Gurgy	88	21	74	55	39	54	83	81	57	89	53	49	53	708	196
Appoigny	100	20	94	52	38	54	78	90	44	»	»	»	»	»	»
Aillant	115	22	108	51	58	48	68	56	62	112	49	70	70	774	119
Laroche-s.-Yonne	86	23	100	35	78	50	102	70	74	92	74	56	59	813	154
Joigny (P. C.)	82	24	93	42	51	42	105	82	76	122	62	77	71	847	155
Ervy-le-Châtel	165	47	111	71?	58	22	103	79	»	73	93	93	72	»	»
Vanlay	143	27	81	53	51	47	129	79	77	98	37	25	52	756	170
Bernon	176	40	99	46	38	55	83	87	65	90	71	»	»	»	»
Vosnon	198	»	»	»	81	59	70	74	86	107	84	111	123	»	»
Cerisiers	130	35	92	50	62	72	61	58	74	91	87	93	88	863	170
Saint-Martin (Sens)	100*	33	110	47	57	67	64	50	75	102	53	103	56	817	158
Rigny-le-Ferron	150	35	103	41	76	70	41	54	58	99	67	72	91	807	161
Villeneuve-l'Arch	110	35	99	35	66	69	36	43	53	112	66	79	66	759	138
Saint-Mards-en-Othe	170	33	78	17?	53	61	60	73	54	117	74	78	101	799?	151
Villemoiron	159	34	92	52	56	71	47	62	48	112	69	76	97	816	169
Messon	180	25	88	39	63	67	65	76	48	111	59	67	92	800	201
Saint-Maurice-aux-R.-H.	105	45	108	34	46	73	48	46	»	»	30	57	37	»	»
Villeneuve-la-Guyard	80	22	111	25	40	70	49	40	68	147	58	81	75	786	182
Bassin de la Seine supérieure.															
Chanceaux	471	56	81	43	68	61	101	106	90	125	110	61	25	927	123
Baigneux-les-Juifs	398	54	129	54	77	62	96	118	88	133	120	87	103	1121	191
Coulmier-Ampilly-le-Sec	334*	42	110	63	87	88	120	81	59	114	100	75	84	1023	193
Recey-sur-Ource	290*	56	125	60	66	78	121	110	60	119	119	74	80	1068	179
Musseau	.	58	143	55	77	74	95	108	104	139	143	105	85	1186	199
Auberive	370	61	151	63	79	97	98	106	86	135	139	104	92	1211	215
Châtillon-s.-Seine	247	26	90	42	62	68	96	79	69	100	92	72	76	872	161
Laignes	233	58	122	49	59	54	133	118	63	140	113	101	124	1134	155
Nicey	204	55	139	54	67	71	116	119	79	124	108	90	116	1138	151
Vix	200	53	138	64	71	100	95	95	94	136	119	86	104	1155	153
Brion-sur-Ource	218	41	130	61	70	80	95	96	69	111	114	70	92	1029	151
Channes	308	46	137	56	73	69	110	108	101	114	92	99	79	1084	195
Les Riceys	181	33	126	53	66	62	121	87	105	135	76	87	93	1044	199
Landreville	180	58	85	44	74	73	107	90	»	»	86	58	88	»	167
La Ferté-sur-Aube	245	50	108	53	81	87	103	139	99	112	113	97	97	1139	158
Clairvaux	192	53	122	49	79	87	129	100	100	111	119	94	104	1147	188
Urville	230	43	102	46	56	71	96	79	75	103	87	75	79	912	182

Stations.	Altitude.	Janv.	Fév.	Mars.	Avril.	Mai.	Juin.	Juill.	Août.	Sept.	Oct.	Nov.	Déc.	Total de l'année.	Nombre de jours pluvieux.
Bassin de la Seine supérieure (suite).															
Bar-sur-Aube	173	53	122	47	77	87	90	103	61	97	111	78	91	1017	169
Vendeuvre	156	47	92	45	59	71	123	78	83	119	92	73	76	958	168
Bar-s.-Seine (P. C.) h. (T.)	157	51	140	58	74	82	120	72	76	112	61	107	113	1066	167
Bar-s.-Seine (P. C.) b.	153	38	100	47	55	70	123	70	81	119	69	86	90	948	167
Pargues	204	33	117	55	62	72	124	»	89	131	66	91	94	»	»
Rumilly (Haut-Tuileau)	182	17	104	37	65	44	78	61	46	61	76	60	95	744	127
Rumilly (Haut-Tuileau) s. bois.	182	15	103	36	60	43	74	69	39	60	71	57	81	708	127
Montreuil	130	33	76	42	41	64	132	74	81	»	»	»	»	»	»
Lusigny	128	31	66	33	29	64	105	74	60	121	66	57	73	779	114
Rouilly-Saint-Loup	112	25	83	33	42	68	69	73	60	119	72	71	79	794	155
Moussey	154	24	62	43	37	61	65	56	63	108	61	77	80	737	200
Thennelières	120	38	75	38	45	68	66	80	49	106	75	64	77	781	177
Laines-aux-Bois	140	»	75	44	48	74	65	59	»	»	»	»	»	»	»
Troyes (E. N.)	109	34	67	25	49	80	54	64	46	102	69	44	47	681	175
Barberey	105	31	71	44	38	72	61	69	64	113	51	41	53	708	»
Villacerf	105	28	80	31	37	74	61	»	»	»	»	53	66	»	»
Piney (Pavillon St-Charles)	175	45	80	38	53	79	108	78	83	127	109	84	92	976	162
Amance (Aube)	160	48	80	17	44	59	120	61	76	135	118	72	86	916	163
Chaumesnil	150	38	51	35	81	83	82	65	76	92	96	69	79	847	166
Valentigny	120	42	80	38	64	101	80	51	75	85	94	72	78	860	196
Ceffonds	133	46	87	31	77	121	98	58	70	101	112	67	81	949	142
Isle-sur-Rameruptt	106	90	»	51	38	62	58	41	»	»	»	»	»	»	»
Saint-Nabord	96	»	40	31	54	60	60	37	27	20	37	»	»	»	»
Grandes-Chapelles	123	31	78	53	48	74	81	60	35	33	49	57	72	671	194
Plancy	84	25	80	24	42	86	83	46	92	117	69	76	71	811	125
Anglure	77	30	98	43	52	74	52	81	53	95	64	75	69	786	»
Saint-Oulph	82	38	91	38	53	89	70	60	77	103	76	70	»	»	»
Méry-sur-Seine	82	»	83	37	50	71	71	55	65	101	74	75	60	»	»
Saint-Mesmin	95	27	89	34	41	61	63	45	58	92	63	65	63	701	205
Origny-le-Sec	109	20	73	26	42	97	44	45	60	110	65	72	60	714	179
Traînel	75	36	88	44	58	75	55	63	83	111	68	80	71	832	130
Fontaine-Mâcon	78	33	107	30	44	87	»	»	»	»	46	57	83	»	»
Romilly-s.-Seine	80	21	92	29	50	59	134	53	66	93	69	71	62	799	131
Nogent-sur-Seine (P. C.)	65	»	74	20	47	63	37	»	»	»	65	»	»	»	»
Sourdun	148	35	105	50	53	92	56	75	53	108	90	97	76	890	178
Bray-sur-Seine (P. C.)	57	35	111	34	35	80	67	54	73	100	68	74	73	804	118
Bassin de la Seine, entre Montereau et le confluent de l'Oise.															
Malesherbes	71	22	88	49	43	53	39	61	28	90	53	64	82	672	136
Étampes (P. C.)	71	40	103	53	36	66	33	84	34	52	73	51	96	721	119
Melun (E. N.)	50	27	81	25?	41	56	57	64	81	109	66	50	74	731?	191
Melun (Écluse)	47	15	77	34	37	48	47	49	72	85	71	48	67	650	131
Perthes	84	30	95	41	36	69	53	60	65	109	51	55	70	734	170
Fontainebleau (E. d'Ap.)	71	26	95	61	38	66	56	49	28	125	61	68	84	757	155
Varennes	53	25	91	39	46	90	54	50	51	103	57	81	95	762	158
Nangis	131	30	89	43	39	80	56	82	76	90	103	82	74	844	171
Le Châtelet-en-Brie	91	36	77	39	29	74	43	61	32	152	89	73	84	789	145
Jouy-le-Châtel	139	48	97	55	48	86	61	56	50	82	84	74	87	828	208
Touquin (P. C.)	80	36	99	45	52	74	66	66	78	74	62	54	65	771	159
Brie-Comte-Robert	87	30	76	43	32	70	47	66	47	79	82	44	63	679	196

Stations	Altitude.	Janv.	Fév.	Mars.	Avril.	Mai.	Juin.	Juill.	Août.	Sept.	Oct.	Nov.	Déc.	Total de l'année.	Nombre de jours pluvieux.
Bassin de la Seine, entre Montereau et le confluent de l'Oise (suite).															
Juvisy (Obs. Flammarion)...	85	16	95	41	40	87	36	46	65	82	70	47	73	698	182
Porte d'Ivry (S. M.).....	58	24	83	62	49	85	32	51	44	88	59	49	75	701	»
Fresnes (Prison, S. M.).....	52	26	98	50	52	68	38	32	53	86	74	53	88	718	»
Fontenay-aux-Roses (S. M.)..	100	23	94	61	48	73	37	56	44	128	69	54	91	778	»
Bagneux (Cimetière parisien) (S. M.)..	82	22	95	»	45	60	31	48	41	87	64	48	83	»	»
Le Perray (St-Hubert).....	177	25	91	62	51	67	51	36	65	137	75	62	97	819	176
Le Mesnil-Saint-Denis.....	171	18	58	35	23	50	34	27	48	56	52	43	66	510	116
Trappes (M. Chéron).....	169	28	85	49	48	59	44	40	61	80	»	»	»	»	»
Trappes (S. M.).....	169	21	87	51	46	55	41	34	55	73	70	53	86	672	»
Buc (Arcades).....	145	16	72	46	28	71	33	45	32	69	69	45	74	600	152
Versailles (Montbauron)....	159	29	89	52	44	67	29	49	44	67	72	53	88	683	170
Sèvres (Ch. des Bruyères)..	113	26	95	52	50	65	39	48	67	86	65	55	87	735	216
Meudon (Eaux).....	142	42	92	85	70	91	48	69	84	115	88	77	121	982	231
Saint-Cloud (réservoir) (S. M.).	110	22	76	47	40	54	30	41	41	86	50	44	77	608	»
Garches (S. M.).....	160	25	102	37	53	61	37	44	56	89	50	64	85	703	»
Jardin d'Acclimatation (S.M.).	40	26	92	47	44	59	45	33	64	107	60	43	70	690	»
Paris (Passy) (S. M.).....	78	19	79	50	47	64	43	32	74	105	55	45	81	694	186
Paris (B. C. M., cour) (1)...	33	22	81	53	47	65	31	39	72	100	54	48	80	692	196
Paris (B. C. M., terrasse) (2).	52	22	81?	48	45	66	30	38	70	103	57	50	80	690?	192?
Paris (Vaug. réservoir) T...	50	12	78	42	38	42	25	58	56	90	47	33	70	591	126
Paris (Vaug., abat.) (S. M.).	64	23	97	58	44	71	36	58	59	92	60	50	94	742	»
Paris (Montsouris) (S. M.)..	77	22	89	57	44	70	31	44	47	91	57	47	82	681	200
Paris (Obsre, cour) (3).....	62	25	77	56	45	66	36	57	47	85	56	47	79	676	200
Paris (Obsre, terrasse).....	91	22	60	44	39	61	33	51	45	84	52	41	70	602	182
Paris (Monnaie, écl.) (P.C.)..	32	17	»	»	»	50	26	42	53	70	40	40	61	»	»
Paris (Sq. St-Jacques) (S.M.).	38	21	84	45	46	63	38	55	59	96	52	46	75	680	194
Paris (Hôp. St-Louis) (S. M.).	46	»	»	»	48	75	39	56	68	84	58	42	79	»	»
Paris (Bles-Chaumont, rés.).	98	23	83	53	52	90	37	48	72	77	64	40	78	717	168
Paris (Belleville) (S. M.)....	130	28	84	58	38	79	37	47	60	92	62	47	76	708	»
Paris (Lariboisière) (S. M.).	56	27	85	63	36	68	40	54	76	86	62	43	92	732	»
Paris (Charonne, rés.) (S.M.).	81	23	71	57	51	»	28	41	50	80	58	37	65	»	157
Marly (Les deux Portes).....	174	20	61	36	»	109	26	»	37	49	55	45	61	»	161
Montesson (S. M.).....	32	»	82	51	44	56	45	»	60	78	76	35	73	»	»
Maisons-Laffitte (S. M.)....	39	25	82	58	50	51	50	56	68	87	85	46	90	748	»
Bassin de la Marne.															
Bonnecourt.....	425?	49	111	91	99	90	92	»	86	109	141	91	118	»	»
Richebourg.....	350	77	113	76	93	150	133	157	79	153	160	98	106	1395	219
Chaumont (E. N.).....	331	63	98	54	79	116	121	151	65	113	125	71	97	1153	176
Reclancourt.....	255	57	99	46	77	100	122	146	65	109	134	79	100	1134	164
Saint-Bon (Éc. d'Agr.).....	180	99	159	54	113	103	124	116	80	121	160	106	108	1343	248
Colombey-les-Deux-Églises..	360	52	116	41	64	103	118	97	82	133	128	89	93	1116	190
Andelot.....	270	75	114	51	101	109	121	111	94	116	139	73	97	1201	161
Aillianville.....	429	89	167	64	121	129	142	109	81	105	190	113	104	1414	214
Joinville (Haute-Marne).....	198	64	122	54	106	126	100	69	61	103	140	83	84	1112	167
Vassy.....	169	61	»	»	62	104	106	»	43	146	93	»	»	»	»

(1) Pluviomètre « Association scientifique » relevé de 9^h à 9^h.
(2) Pluviomètre « Babinet » relevé de 9^h à 9^h.
(3) L'altitude 56m donnée dans les volumes antérieurs doit être ramenée à l'altitude donnée ci-dessus (62m).

Stations.	Altitude.	Janv.	Fév.	Mars.	Avril.	Mai.	Juin.	Juill.	Août.	Sept.	Oct.	Nov.	Déc.	Total de l'année.	Nombre de jours pluvieux.
Bassin de la Marne (suite).															
Trois-Fontaines-la-V.....	232?	62	116	43	82	111	123	108	67	118	133	105	99	1167	214
Demange-aux-Eaux.....	283	69	127	52	96	82	93	79	63	93	142	101	115	1112	230
Ligny-en-Barrois (M. J. Willemart)...	228	86	162	53	94	113	123	65	77	111	158	114	142	1298	260
Bar-le-Duc (P. C.).....	186	77	119	37	78	79	143	127	60	105	126	90	118	1159	238
Vitry-le-François (P. C.)...	105	26	67	41	56	60	79	61	64	84	86	81	84	789	167
Vitry-le-François (C. M.)...	101	35	69	37	49	65	98	72	60	96	88	74	83	820	»
La Chaussée-s.-M. (M. A. des Gachons)	100	42	70	38	56	54	107	102	65	88?	64	64	85	835?	»
Vernancourt.....	130	50	89	44	74	56	113	77	69	125	93	74	90	954	139
St-Mard-sur-le-Mont.....	165	69	92	44	77	44	169	96	61	97	119	38	60	966	125
Châlons-sur-Marne (Lab. dép.)..	90	28	70	57	46	74	75	107	60	84	58	70	69	798	197
Mélette (Cne de l'Épine) (St. militaire).	»	33	70	53	47	69	92	93	87	92	70	72	71	849	218
Sommesous.....	164	45	85	36	46	85	82	56	62	125	88	84	91	885	159
Sézanne.....	134	35	80	43	55	55	56	48	31	100	75	74	70	722	161
La Ferté-Gaucher.....	117	49	101	46	77	80	120	51	47	55	90	77	63	856	188
Montmirail.....	205	37	109	53	50	80	79	45	42	90	84	69	87	825	160
Montmort (village).....	176	33	73	63	51	93	86	55	37	77	78	75	79	800	180
Coulombs.....	161	47	114	60	55	85	87	107	81	88	83	58	85	950	235
La Ferté-Milon.....	69	35	95	48	58	101	88	110	»	37	74	43	96	»	»
Rebais (P. C.).....	130	38	91	54	53	76	93	60	65	92	89	57	87	855	154
Coulommiers (P. C.).....	88	34	95	41	48	76	84	59	61	67	69	53	78	765	211
Pommeuse.....	»	15	57	33	30	29	49	42	36	51	45	34	57	478?	124
Tournan.....	107	42	101	47	33	86	67	45	46	95	71	55	61	749	142
Meaux (Écluse).....	46	31	87	51	50	91	68	50	84	81	66	43	81	783	170
Saint-Soupplets.....	110	18	112	44	80	77	110	35	106	90	71	56	105	904	130
Ville-Évrard (S. M.).....	45	31	103	56	54	86	71	66	93	96	68	44	74	842	»
Parc Saint-Maur (Obsre) (2)..	50	25	82(3)	43	47	74	51	63	76	72	64	44	64	705(1)	202
Joinville-le-P. (Usin. mun. de St-Maur)	37	24	85	48	50	75	48	51	77	79	60	45	68	710	»
Montreuil-s.-Bois (M. Moret).	80	27	88	56	58	64	43	51	65	84	63	43	75	717	195
Bassin de l'Aisne.															
Givry-en-Argonne.....	176	62	93	57	60	70	114	80	66	101	94	77	95	969	227
Souilly (P. C.).....	300	75	109	47	85	86	113	85	86	133	»	77	»	»	»
Souilly (St. mil.).....	300	»	»	»	95	99	121	89	89	133	118	75	119	»	»
Sainte-Menehould (P. C.)...	140	41	98	61	70	77	93	73	92	77	94	»	184	»	»
La Grange-aux-Bois.....	208	44	100	43	55	72	89	73	104	80	89	71	95	915	117
Mourmelon-le-Grand.....	112	80	113	52	72	100	95	97	69	95	89	82	106	1050	240
Verzenay.....	200	25	88	44	49	82	90	76	75	75	59	69	95	827	169
Bassin de l'Oise.															
Marquéglise (M. de Mondésir)	59	23	85	48	54	67	70	»	»	49	77	51	90	»	»
Maignelay.....	125	27	83	64	50	68	51	42	69	55	77	58	95	739	178
Plainval.....	102	10	54	47	57	45	42	38	71	37	66	48	80	595	153
Noyers-Saint-Martin.....	171	26	88	56	53	69	51	34	73	64	»	»	101	»	»
Crèvecœur-le-Grand (4)....	176	34	106	54	65	53	59	71	81	63	89	65	109	849	137?

(1) C'est l'une des plus fortes quantités annuelles enregistrées depuis 1874 au Parc Saint-Maur. (Nombre normal : 575).

(2) Pour l'année 1916 et les années antérieures, la pluie a été comptée de 0^h à 24^h.

(3) C'est le mois de février le plus pluvieux qu'on ait observé depuis 1817, après ceux des années 1833 et 1837. Cette précipitation est plus de deux fois et demie supérieure à la normale du mois.

(4) Les nombres de cette station publiés dans les Volumes antérieurs, sous les noms de Crèvecœur ou de Crèvecœur-le-Petit, se rapportent en réalité à la station de Crèvecœur-le-Grand.

Stations.	Altitude.	Janv.	Fév	Mars.	Avril.	Mai.	Juin.	Juill.	Août.	Sept.	Oct.	Nov.	Déc.	Total de l'année.	Nombre de jours pluvieux.
Bassin de l'Oise (suite).															
Lihus	182	50	96	53	67	48	57	81	109	69	97	74	118	919	180
Formerie	229	58	118	39	53	66	83	41	86	76	»	»	110	»	»
Beauvais (C. M.)	71	22	102	56	65	43	42	38	67	53	102	74	105	769	178
Noailles	88	32	101	62	56	54	41	39	112	62	95	68	109	831	161
Venette (écluse)	35	26	66	46	39	88	66	75	88	52	98	45	81	770	178
Ressons-s.-Matz	80	25	68	36	52	61	51	48	75	51	69	52	86	674	181
Pontoise (St-Ouen-l'Aumône, Écluse)	48	26	92	49	47	39	41	43	76	108	83	32	85	721	184
Bassin du Loing.															
Moutiers	230	56	108	82	96	74	114	83	70	124	103	101	114	1125	183
Fontaines	287	36	108	60	73	64	96	70	58	148	84	89	107	993	194
Toucy (P. C.)	196	34	86	76	97	68	109	86	85	144	102	95	144	1126	124
Rogny	173*	25	77	57	62	77	97	71	59	111	68	88	76	868	170
Châtillon-Coligny (1)	125	19	64	24	56	67	71	57	78	120	58	78	66	758	129
Charny	140	21	88	33	53	48	87	45	42	103	43	72	71	706	175
Courpalet	132	24	100	23	25	31	28	39	60	42	55	85	101	613	140
Grignon (Loiret)	117	32	105	51	61	65	59	60	75	97	73	110	87	875	158
Combreux	130	30	82	47	47	50	50	45	70	68	65	88	84	726	126
Montargis	92	39	107	41	55	62	54	72	43	106	61	104	86	830	177
Domats	170	25	95	34	50	55	50	57	61	101	44	90	70	732	134
Château-Landon	92	24	86	38?	46	75	37	58	»	104	58	67	72	»	»
Nemours (P. C.)	60	27	86	45	36	84	54	57	51	107	52	83	68	750	138
La Chapelle-la-Reine	122	30	96	58	33	55	56	48	52	100	49	»	»	»	»
Bassin de l'Eure.															
Chartres (E. N.)	159	»	70	41	43	51	»	»	»	»	»	»	»	»	»
Courville	172	18	62	63	26	40	36	50	36	65	67	61	119	643	165
La Loupe	213	24	88	48	40	39	53	31	17	44	70	68	88	610	143
Senonches	220	33	151	82	53	53	53	39	57	83	123	81	129	937	192
Rambouillet	162	27	78	31	43	78	40	40	60	92	56	»	96	»	150
Rambouillet (Dr Villeneuve)	»	»	»	»	»	»	54	47	77	114	77	58	96	»	»
Nogent-le-Roi (Chandres)	96	19	87	52	35	63	35	30	40	88	70	48	96	663	168
Dreux	106	17	83	52	40	56	45	42	46	77	84	50	81	673	185
Brézolles	162	16	98	60	42	55	33	28	32	77	91	61	76	669	132
Ft du Perche (La Foucaudière)	283	55	147	78	53	51	40	47	44	99	134	100	128	976	187
Ft de Bonsmoulins (La Faisanderie)	297	47	142	86	62	71	75	57	48	92	137	103	107	1027	186
Les Essarts	172	91?	205	98	68	57	101	47	97	122	196	125	166	1373?	208
Fresney (Cne de St-André)	141	10	47	15	18	45	55	35	66	95	93	55	59	593?	»
Pacy-s.-Eure	46	24	103	56	56	57	74	31	115	96	105	55	82	854	»
La Bonneville	87	22	98	51	44	57	45	29	75	67	99	70	76	733	166
Bassin de la Seine inférieure, au-dessous du confluent de l'Oise.															
Val-Joyeux (Obs. magn.)	114	29	75	51	44	54	42	37	50	72	77	56	88	675	199
Chaumont-en-Vexin	71	30	101	42	49	49	44	45	104	90	112	62	88	816	155
Gisors	54	59	85	36	37	59	39	32	69	61	91	58	83	709	146
Le Coudray-St-Germer	228	47	124	43	58	64	57	30	87	79	121	74	118	902	156
Gournay-en-Bray	97	21	110	25	51	55	51	38	58	55	74	59	91	688	129
Forges-les-Eaux (T.)	161	46	86	48	78	54	45	33	95	61	204	176	128	1054	138
Buchy (T.)	194	51	173	73	97	90	96	42	60	102	161	141	132	1218	189
Épreville-Martainville	150*	41	97	54	63	68	52	63	58	79	107	94	107	883	191

(1) Cette station a été donnée dans les Volumes antérieurs sous le nom de Châtillon-sur-Loing.

Stations.	Altitude.	Janv.	Fév.	Mars.	Avril.	Mai.	Juin.	Juill.	Août.	Sept.	Oct.	Nov.	Déc.	Total de l'année.	Nombre de jours pluvieux.
Bassin de la Seine inférieure, au-dessous du confluent de l'Oise (suite).															
Rouen (île Lacroix).....	6	42	124	51	75	75	47	50	58	112	114	104	96	948	216
Rouen (Obs. pop.) (M. Delehaye).	46	39	114	41	66	60	39	31	53	100	100	103	92	838	205
Bihorel-lès-Rouen (T.).....	130	42	103	39	74	68	53	45	55	100	122	98	84	883	201
Barentin.....	54	61	158	71	74	59	76	48	79	140	149	131	139	1185	158
Yvetot (T.).....	144	44	147	76	67	58	67	22	94	98	123	155	127	1078	158
Villequier (T.).....	9	51	104	64	53	62	59	23	69	69	131	121	85	891	178
Bolbec.....	61	67	146	83	66	69	55	31	86	99	168	161	118	1149	190
Le Havre (rue d. Ormeaux)..	31	29	119	87	38	61	48	20	76	61	136	135	117	927	200
Cap de La Hève (Sém.).....	102	24	82	83	50	64	42	12	63	75	113	110	76	794	165?
Cap de La Hève (phare).....	118	38	122	90	48	51	46	17	82	96	128	114	96	928	195
Cap de La Hève (Sanvic)....	99	40	113	98	48	52	46	17	82	95	130	114	94	929	196
Honfleur.....	4	52	121	100	67	73	96	37	130	104	153	154	93	1180	215
Fatouville (nomb. bruts).....	96	27	126	91	36	44	48	19	77	80	99	113	75	835	132
Fatouville (nomb. rectif.)...	96	31	131	96	39	47	51	20	83	82	104	118	82	884	132
Pont-Audemer.....	8	25	132	85	72	44	40	36	126	99	101	117	77	954	194
St-Aubin-J.-B. (Elbeuf).....	18	20	128	57	54	54	29	42	67	80	80	64	81	756	170
Le Neubourg.....	138	26	76	»	44	78	46	18	67	89	84	70	70	»	»
Bernay.....	126	15	70	»	40	61	44	34	71	54	48	58	59	»	»
Laigle.....	242	30	107	63	37	41	44	50	38	85	113	64	89	761	177
BASSINS ENTRE LA SEINE ET LA POINTE DE BRETAGNE.															
Bassins de la Touque, de la Dive, de l'Orne, de la Vire et de la Douve.															
Sées.....	186	25	106	100	52	55	43	41	36	56	103	83	102	802	195
Argences.....	21	26	131	107	55	60	72	20	79	82	73	98	81	884	209
Lisieux (C. M.).....	44	48	118	132	71	68	59	45	100	109	112	116	86	1064	206
Annebault.....	143	36	107	85	55	50	49	26	113	82	65	76	60	804	196
Trouville.....	4	21	101	96	52	89	38	23	105	»	99	97	75	»	»
Houlgate.....	4*	29	117	88	70	»	47	17	60	91	62	117	81	»	»
Ouistreham.....	4	22	125	91?	54?	54	42	19	60?	90	58	»	»	»	»
Ver (phare).....	29	36	208	161	49	55	54	20	69	80	102	150	115	1099	204
Longues-sur-Mer.....	76	»	152	118	41	46	53	23	76	77	85	118	80	»	»
Bayeux.....	47*	23	150	123	47	54	56	9	67	87	93	125	89	923	201
Bretteville-l'Orgueilleuse....	60*	28	156	127	61	49	72	17	87	87	75	116	78	953	200
Caen (C. M.).....	12	25	133	110	60	77	49	15	85	77	64	95	64	854	239
Sainte-Honorine-du-Fay.....	116	19	154	118	63	57	54	19	71	82	81	106	79	903	252
Flers.....	200	42	158	119	54	58	52	32	100	77	125	118	110	1045	225
Roucamps.....	275	42	178	110	62	56	72	33	80	75	118	133	103	1062	204
Caumont.....	244	53	205	124	74	80	94	27	127	130	161	187	101	1363	230
Brémoy.....	240	69	246	133	80	66	63	30	103	95	135	155	111	1286	243
Vire (Saint-Germain).....	»	42?	173	117	60	82	44	33	107	89	133	142	108	1130?	200?
Vire (Collège).....	177	66	215	95	50	52	31	35	105	88	136	147	111	1131	230
Saint-Lô (E. N.).....	43	23	116	79	60	51	44	»	»	»	102?	129	127	»	»
Carentan.....	»	»	»	»	»	»	»	»	»	26	102	164	104	»	»
Trévières.....	7	35	140	141	33	62	53	16	73	80	83	135	89	940	216
Brévands.....	8	48	159	100	45	46	43	22	80	84	107	146	112	992	176
Sainte-Marie-du-Mont.....	35	45	164	98	34	56	38	24	74	73	93	165	108	972	226
Valognes.....	40	71	196	94	39	36	45	13	67	74	157	167	152	1111	223
Hémevez.....	»	»	»	»	»	»	»	»	»	»	121	158	130	»	»

Stations.	Altitude.	Janv.	Fév.	Mars.	Avril.	Mai.	Juin.	Juill.	Août.	Sept.	Oct.	Nov.	Déc.	Total de l'année.	Nombre de jours pluvieux.
Bassins de la Touque, de la Dive, de l'Orne, de la Vire et de la Douve (suite).															
Mont-d'Huberville.....	90	51	160	95	38	50	43	13	71	73	134	165	144	1037	219
Saint-Waast-la-Hougue.....	1	120	115	115	»	»	»	«	»	»	»	»	»	»	»
Quettehou.....	15	56	152	98	31	49	30	9	69	60	133	155	138	980	197
Barfleur (Gatteville) (phare).	73	18	71	65	7	18	27	4	27	33	66	79	96	511	127
Cherbourg (Obs.).....	18	56	179	89	27	45	50	14	47	66	145	167	182	1067	217
Cherbourg (Parc Liais).....	10	»	172	106	21	46	47	»	47	75	133	163	166	»	»
Cap de La Hague (Sém.).....	10	27	142	93	11	31	20	22	50	66	138	121	171	892	161
Bassins entre le cap de la Hague et la pointe de Bretagne.															
La Haye-du-Puits.....	50	59	152	92	48	50	19	»	»	111	134	213	100	»	»
Coutances.....	70	59	195	96	54	65	38	32	57	123	104	193	114	1130	171
Notre-Dame de Cenilly.....	128	74	201	132	84	92	65	26	101	188?	168	179	107	1417?	162
Percy.....	105	48	197	57	66	79	65	24	65	110	142	138	54	1045	183
Ile Chausey (sém.).....	40	11	74	40	16	24	14	12	39	68	46	54	35	433	133
Granville (phare).....	45	»	»	»	»	»	»	»	56	63	70	112	59	»	»
Brécey.....	68	94	48	89	73	69	72	»	»	»	»	156	91	»	»
Louvigné-du-Désert.....	139	31	151	96	61	48	69	34	87	130	153	97	91	1048	161
Fougères.....	127	51	140	103	54	50	95	36	47	87	88	97	99	947	161
Saint-Marc-s.-Couesnon.....	120	33	154	134	54	47	79	34	55	79	122	138	97	1026	147
Antrain.....	38	33	93	99	53	16	35	7	77	30	162	56	79	740	134
Pontorson.....	19	20	80	49	49	41	40	16	»	42	72	105	74	»	121
Bazouges-la-Pérouse.....	100	37	148	96	63	72	76	36	58	79	100	117	92	974	190
Trans.....	100	36	128	76	38	53	81	41	74	88	82	107	87	891	192
Combourg.....	50	54	165	116	84	39	118	29	64	86	78	110	51	994	147
Hédé.....	59	26	99	89	34	81	79	21	49	75	83	83	70	789	144
Bécherel.....	145	29	115	88	31	43	70	21	55	69	74	80	66	741	134
Québriac.....	36	27	111	76	39	28	83	22	48	85	70	75	55	719	139
Miniac-Morvan.....	47	27	114	77	51	25	42	25	42	68	51	93	75	690	138
Dol.....	12	21	113	55	46	55	52	13	48	55	76	88	67	689	144
Saint-Jouan-des-Guérets.....	43	25	120	60	33	61	28	10	53	55	77	100	72	694	180
Saint-Méloir-des-Ondes.....	30	24	133	64	31	44	28	11	53	57	75	119	70	709	171
Saint-Malo (Port).....	9	»	96	43	18	34	27	»	36	30	79	170	73	»	»
Cap Fréhel (Sém.).....	65	18	110	69	17	25	15	17	35	57	59	103	61	586	174
Dahouët (Pléneuf).....	17	17	92	78	22	45	42	17	26	41	40	79	45	544	116
Plaintel (pont du Ilino).....	149	36	110	140	32	26	63	19	34	66	99	113	81	819	118
Lanvollon.....	94*	24	147	»	»	38	61	25	»	52	54	119	86	»	»
Paimpol.....	2	23	141	92	37	26	39	21	73	59	90	143	88	832	146
Ile Bréhat (sém.).....	36	7	90	70	21	14	20	11	54	46	71	90	60	554	123
Tréguier (T).....	7	13	92	70	26	29	»	»	»	34	112	138	96	»	»
Ploumanach (M. Eiffel).....	10	10	99	69	16	11	12	8	50	27	77	79	104	562	129
Ile de Batz (sém.).....	48	15	116	97	6	42	21	22	80	35	88	95	131	748	169
Roches-Douvres (ph.).....	55	15	74	46	10	14	11	5	45	38	47	64	62	431	101
Creac'h-d'Ouessant (sém.)..	30	17	90	63	15	35	47	20	81	23	99	116	113	719	173
Creac'h-d'Ouessant (ph.)....	61	10	71	54	12	32	42	24	84	18	115	112	115	689	160
VERSANT DE L'OCÉAN.															
BASSINS DU SUD DE LA BRETAGNE.															
Pointe Saint-Mathieu (sém.).	42	24	120	46	16	31	41	2	65	21	85	142	112	705	145
Brest (Obs[re]) (T) (1).....	64	33	102	55	32	53	45	21	82	28	99	131	116	797	219

(1) Le pluviomètre de cet Observatoire est placé sur le toit d'un bâtiment élevé, à 30 mètres au-dessus du sol.

Stations.	Altitude.	Janv.	Fév.	Mars.	Avril.	Mai.	Juin.	Juill.	Août.	Sept.	Oct.	Nov.	Déc.	Total de l'année.	Nombre de jours pluvieux.
BASSINS DU SUD DE LA BRETAGNE (suite).															
Callac	130	80	194	141	47	76	106	45	85	65	187	191	131	1348	198
Corlay	200	52	231	86	39	60	45	21	25	17	»	»	112	»	»
Gouarec	136	23	126	87	16	24	37	18	19	35	53	130	98	666	147
Glomel	242	30	102	51	11	37	51	26	44	28	129	129	93	731	158
Le Faouët	95	62	127	70	14	34	43	35	31	25	127	137	100	805	126
Carhaix	147	21	77	68	16	32	34	21	28	23	118	65	105	608	135
Pénity (Cne de Landeleau)	58	21	59	86	23	28	36	26	31	10	122	»	128	»	107
Châteaulin	8	36	148	72	24	49	72	33	107	24	155	140	124	984	166
Bec-du-Raz (sém.)	83	11	61	25	10	38	37	16	39	15	114	»	71	»	»
Quimper (E. N.)	43	56	159	83	26	64	65	36	108	24	163	189	162	1135	173
Penmarch (Sém.)	20	32	114	70	21	46	61	27	73	21	144	181	122	913	190
Eckmühl (ph.)	59	22	75	53	14	37	44	23	58	18	113	130	99	686	165
Penfret (Sém)	25	16	47	41	14	12	19	28	13	13	96	98	100	497	116
Le Cosquer	167	48	109	87	23	39	31	39	30	38	135	142	139	860	105
Pontivy (Récollets)	57	23	87	82	26	19	34	23	29	40	95	109	94	655	115
Kéroret (Bel-Air)	132	33	151	113	32	31	21	22	30	29	95	85	126	768	126
Locminé	125	41	120	81	38	52	57	19	44	31	125	109	84	801	135
Baud	65	16	64	62	40	53	48	23	32	20	97	»	»	»	»
Hennebont	7	32	90	65	23	75	56	36	32	31	133	121	105	799	147
Lorient (P. C.)	9	22	71	58	29	47	61	26	34	30	149	117	104	748	120
Lorient (Obs.)	23	29	88	62	33	48	61	30	32	35	152	133	105	808	187
Étel (M. Le Mouroux)	1	10	40	18	32	43	77	17	44	35	91	91	»	»	»
Bec-Mélen (île de Gr.) (Sém.)	52	21	78	54	37	29	46	25	21	21	102	114	80	628	128
Auray	36	24	100	84	36	44	51	25	41	34	149	141	107	836	111
Vannes (P. C.)	8	30	65	78	37	51	43	38	58	27	103	118	93	741	147
Port-Navalo	16	14	61	71	46	13	57	20	64	26	80	89	96	637	133
Le Palais (Belle-Isle) (Colonie)	77	10	58	52	23	20	32	13	50	15	61	91	67	492	100
Belle-Isle (ph.)	77	9	57	51	23	20	31	12	50	15	61	90	68	487	102
Er-Hastellic (Sém.)	44	10	71	60	37	32	85	29	34	28	122	157	118	783	135
BASSIN DE LA VILAINE.															
Erbrée	110	46	130	95	58	27	84	46	39	83	112	105	121	946	147
Vitré	91	54	125	88	52	48	92	53	48	78	92	112	105	947	136
Saint-Christophe-des-Bois	127	34	132	90	52	52	74	14	50	69	74	96	104	841	153
Châteaubourg	63	23	113	85	39	71	52	40	52	49	58	93	78	753	94
Pontpéan (Bruz)	39	48	54	59	25	44	48	12	34	15	48	40	40	467	101
Mordelles	34	27	87	62	33	50	79	17	78	46	67	89	78	713	118
Rennes (P. C.)	29	21	118	60	45	58	81	30	81	80	81	102	90	847	127
Rennes (réserv. du Gallet) (1)	67	25	104	71	35	45	73	28	79	82	76	95	76	789	198
Gosné (réservoir d'Onée) (1)	92	41	122	102	51	67	102	29	39	56	64	81	89	843	174
Feins (réserv. du Boulet) (1)	73	28	123	83	46	53	82	24	34	65	78	94	80	790	142
Montfort	48	27	99	69	34	64	71	17	54	91	68	82	80	756	154
Saint-Méen	100	40	96	84	22	41	40	19	52	64	73	66	92	689	181
Merdrignac	152	32	87	71	19	29	44	22	42	55	77	97	73	647	131
Plouguenast	172	29	93	59	30	29	57	33	41	76	88	112	74	721	147
Rohan	64	22	72	109	31	37	43	»	36	41	79	90	87	»	»
Bosméléac	170	22	131	104	33	50	50	30	29	34	125	128	95	831	174

(1) Ces trois stations ont été publiées, dans les volumes antérieurs, sous les rubriques de Réservoir du Gallet, Onée (étang) et Boulet (étang).

Stations.	Altitude.	Janv.	Fév.	Mars.	Avril.	Mai.	Juin.	Juill.	Août.	Sept.	Oct.	Nov.	Déc.	Total de l'année.	Nombre de jours pluvieux.
BASSIN DE LA VILAINE (suite).															
Josselin	34	22	72	115	32	39	43	»'	41	41	106	90	73	»	»
Néant	93	32	59	102	40	37	53	24	40	33	74	91	85	670	118
Campénéac	71	35	69	104	43	50	63	26	48	33	95	87	91	744	122
Plélan	134	47	119	105	42	42	74	28	66	93	86	109	129	940	122
Ploërmel	75	38	76	104	49	43	62	29	40	32	106	129	113	821	140
Sérent	92	78	126	61	48	36	75	30	53	47	145	115	116	930	126
Malestroit	17	21	59	78	35	42	70	24	31	23	103	102	91	679	124
La Maclais	6	38	80	61	18	55	61	25	78	27	117	121	91	772	148
Redon	28	55	139	157	58	74	79	32	65	29	97	60	125	970	147
Pipriac	39	35	111	77	34	69	61	25	53	30	115	90	110	810	132
Guipry-Messac	11	35	90	76	39	71	64	25	60	47	96	126	107	836	118
Bain	74	36	110	108	33	62	81	23	60	45	106	105	116	885	163
La Couyère	90	47	120	111	44	107	82	27	70	77	110	100	112	1007	154
La Guerche	75	32	120	91	56	31	81	34	60	55	84	101	114	859	159
Martigné-Ferchaud	87	38	82	71	41	55	59	27	64	50	85	110	117	799	139
La Paudais (C^{ne} de Blain)	20*	39	87	97	48	34	48	17	23	28	83	108	104	716	112
Plessé	25*	68?	184	119	41	68	66	30	21	21	54	276?	»	»	»
Melneuf (C^{ne} de Guenrouët)	58	32	86	112	50	48	56	29	34	38	110	124	110	829	132
La Roche-Bernard	58	78	153	117	64	53	59	34	61	33	175	196	141	1164	148
Le Pouliguen	»	29	115	92	55	36	43	33	23	34	108	101	137	806	173
Phare-du-Four (1)	10	10	30	52	25	16	16	14	19	18	55	89	58	402	120
BASSIN DE LA LOIRE.															
Bassin de la Loire supérieure.															
Yssingeaux (M. l'abbé Cottier)	841	12	91	96	75	90	89	151	124	128	78	81	78	1093	173
Sanssac-l'Église	860	8	85	42	60	95	68	111	102	81	44	48	47	791	177
Le Puy (Jardin du Fer à cheval)	628	3	60	54	41	77	56	93	92	67	46	36	33	658	146
Le Puy (Villa Mondon) (Mlle Baldit)	684	3	71	49	47	91	63	113	110	74	44	43	33	741	148
Saint-Paulien (C. M.)	780	8	76	39	58	79	71	68	106	82	48	51	49	735	160
Bas-en-Basset	457	6	72	55	55	75	79	86	125	94	54	52	59	812	98
Martinas (C^{ne} de Monistrol)	575	6	52	47	44	85	62	69	149	82	38	58	36	728	96
Les Creuses	1200	27	133	123	89	146	89	166	139	146	87	79	78	1302	148
La République (C^{ne} de St Genest-Malifaux)	1050	31	94	100	76	127	82	165	118	136	109	52	43	1133	122
Rochetaillée	800	23	108	122	78	111	86	153	133	87	»	»	»	»	»
Saint-Étienne (P. C.)	545	19	63	58	63	117	83	114	105	104	66	55	67	914	141
Montbrison (P. C.)	409	10	73	44	49	65	66	71	77	73	33	68	55	684	101
Feurs	338	11	41	35	65	84	70	82	69	69	41	48	46	661	86
Chambost-Longessaigne	501	20	51	41	»	»	72	77	109	83	»	62?	32?	»	»
Villechenève	740	24	68	68	87	65	23	79	106	»	»	»	131	»	»
Panissières	630	17	41	54	80	82	76	87	96	77	70	67	54	801	109
Noirétable	716	80	196	104	130	87	135	125	86	165	93	148	130	1479	129
Cublize	472	67	102	69	119	100	110	120	92	144	87	62	69	1141	167
Thizy	563	60	87	62	116	97	103	145	88	126	105	78	79	1146	117
Montagny	505	31	58	43	93	57	83	115	61	66	78	59	47	791	96
Roanne (P. C.)	267	18	59	38	84	90	87	124	95	70	59	57	50	831	132
Saint-Rirand	602	59	157	61	130	84	99	142	99	140	97	116	103	1287	104

(1) Le Four (phare) : Cette station, placée sur un petit îlot en pleine mer, au large du Croisic, donne des hauteurs de pluie beaucoup trop faibles, à cause de l'exposition forcément très défectueuse du pluviomètre.

Stations.	Altitude.	Janv.	Fév.	Mars.	Avril.	Mai.	Juin.	Juill.	Août.	Sept.	Oct.	Nov.	Déc.	Total de l'année.	Nombre de jours pluvieux.
Bassin de la Loire supérieure (suite).															
Marcigny	251	23	78	26	72	104	65	108	65	83	65	86	74	849	150
Charolles	302	36	99	46	73	95	74	112	60	118	87	106	71	977	167
Saint-Bonnet-de-Joux	378	43	101	63	75	73	67	106	88	113	78	92	118	1017	146
Digoin (P. C.)	220	38	118	53	83	81	64	97	90	94	80	78	78	954	158
Digoin (Faïencerie)	233	33	109	38	86	83	66	98	90	80	79	88	65	915	110
Le Theil (Cne de Pierrefitte)	210	26	87	61	67	106	53	115	101	106	70	74	70	936	137
Dompierre-s-Besbre (Écluse)	240	19	78	52	70	76	68	107	103	93	61	70	60	857	148
Dompierre-s-Besbre (P. C.)	234	26	80	51	69	74	71	107	105	96	72	69	62	882	142
Loddes	430	60	116	46	100	77	87	110	56	95	78	88	34	947	127
Montceau-les-Mines	280	35	123	53	84	74	71	127	92	99	101	122	105	1086	170
St-Eusèbe (Écluse de la Favée)	296	37	106	74	76	70	48	101	52	90	121	82	78	935	150
Autun (P. C.)	287	16	60	33	34	60	68	114	95	86	105	136	97	904	121
Arnay-le-Duc	370	20	106	54	48	42	72	104	94	104	112	94	77	927	164
Liernais	500	18	137	58	65	47	69	133	89	80	92	93	83	964	168
Le Pommoy (Cne de Roussillon)	580	13	139	37	77	47	48	52	43	»	»	»	»	»	»
Haut-Folin (1) (Cne de St-Prix)	903	92	286	131	133	78	113	168	92	149	172	211	212	1837	194
Les Coureaux (2) (Cne de St-Prix)	800	109	291	126	138	95	125	137	128	154	186	187	196	1872	193
La Croisette (Cne de St-Prix)	651	91	285	129	133	78	103	120	119	123	176	217	176	1750	195
Luzy (P. C.)	270	48	162	77	69	47	62	93	69	91	106	127	89	1040	178
La Boulaye	266	43	129	72	84	57	89	111	75	86	109	118	91	1064	156
Fours	227	49	161	70	88	76	92	135	91	93	98	111	98	1162	192
Saint-Léger-des-Vignes	196	62	118	34	87	68	89	41	52	59	108	68	99	849?	122
Dornes	232	32	89	43	64	116	87	99	79	114	77	106	66	972	127
Nevers	200	37	101	82	69	87	98	46	84	108	64	87	81	944	167
Châtillon-en-Bazois (P. C.)	233	37	133	63	82	62	75	98	107	79	77	96	95	1004	170
Billy-Chevannes	309	39	130	76	70	77	86	43	»	»	88	127	98	»	»
La Collancelle	276	25	124	78	81	59	84	66	66	89	82	102	101	957	181
Prémery (P. C.)	233	42	162	95	84	109	98	69	83	96	84	103	111	1136	213
Bassin de l'Allier.															
La Bastide	1018	0	143	370	73	102	30	51	58	74	55	88	52	1096	72
Mercoire	1212	11	166	131	55	119	48	49	47	40	36	72	77	851	124
Châteauneuf-de-Randon	1290	0	153	70	128	68	84	52	68	60	83	45	36	847	68
Langogne	916	3	237	213	69	134	55	109	83	90	48	83	67	1191	124
Grandrieu	1166	20	119	306	182	76	213	210	104	154	32	151	199	1766	93
Langeac	492	6	22	14	23	35	24	63	83	123	23	38	43	497?	51
St-Georges-d'Aurac (Cne de Paulhaguet)	633	16	64	23	57	68	68	134	111	107	52	37	43	780	156
Murat	924	13	138	98	99	80	82	78	117	94	54	177	166	1196	164
Allanche	970	20	117	51	41	34	40	42	74	59	22	103	129	732	158
Massiac	540	5	82	39	49	55	86	116	111	103	39	61	65	811	89
Brioude	416	11	75	36	60	61	70	91	112	88	100	41	43	788	107
La Chaise-Dieu	1075	»	15	42	45	60	72	92	63	83	35	91	20	»	»
Saint-Germain-l'Hermite	1040	57	110	92	111	122	132	136	121	180	103	112	97	1373	175
Le Vernet-la-Varenne	820	36	69	56	88	106	116	166	114	187	79	93	72	1182	179
Ambert	530	37	106	51	68	78	79	111	93	112	59	98	46	938	140
Besse	1028?	12	91	56	59	41	80	30	65	51	62	105	109	761	71
Saint-Nectaire	760	1	24	13	45	36	123	62	104	58	25	67	22	580	96
Tallende	400	6	65	26	64	81	120	110	109	122	34	47	51	835	144

(1) Sommet du Morvan.
(2) Bas-Folin.

Stations.	Altitude.	Janv.	Fév.	Mars.	Avril.	Mai.	Juin.	Juill.	Août.	Sept.	Oct.	Nov.	Déc	Total de l'année.	Nombre de jours pluvieux.
Bassin de l'Allier (suite).															
Ceyssat (Cne d'Allagnat)....	790	36	110	59	83	133	84	117	»	»	57	58	100	»	»
Puy-de-Dôme (Obs.).....	1450	125	279	109	204	164	164	135	141	208	105	120	181	1935	274
Clermont-Ferrand (Obs.)...	403	5	83	19	93	73	125	109	87	126	32	51	51	854	175
Orcines.....	832	43	139	59	150	123	148	125	126	144	74	88	98	1317	234
Pont-du-Château	350	10	65	22	76	73	89	129	101	91	28	36	36	756	105
Pontgibaud (P. C.).....	673	35	119	58	109	119	129	133	88	124	63	87	95	1159	164
Combronde.....	392	14	88	32	83	82	81	77	102	121	44	43	60	827	134
Thiers.....	414	31	92	»	104	100	119	162	114	205	98	114	94	»	»
Saint-Rémy-s.-Durolle.....	672	92	128	49	126	145	137	160	94	157	101	92	143	1424	125
Chateldon.....	312	24	57	53	94	111	102	178	»	»	76	100	78	»	»
Saint-Clément.....	485	41	112	44	138	85	88	162	122	168	108	129	134	1331	159
Vichy (P. C.).....	258	19	57	39	88	98	85	141	87	158	71	65	61	969	146
Queuille	374	26	82	42	103	82	138	122	106	91	61	34	71	958	145
Ébreuil (C. M.).....	310	11	45	19	72	69	54	128	74	61	40	36	35	644	103
Coutansouze.....	595	23	96	49	112	101	115	147	66	111	75	74	65	1032	117
Chantelle (C. M.).....	300	9	87	45	87	82	78	108	93	98	52	63	57	859	121
Vacheresse (Cne de Voussac).	420	26	98	59	101	102	90	129	67	104	56	62	67	961	142
Monestier.....	300	4	53	20	65	82	63	28	39	69	39	33	18	513	80
Saint-Germain-des-Fossés...	262	17	71	30	107	»	93	»	»	104	67	»	»	»	»
Saint-Didier-en-Rollat.....	293	19	62	27	91	117	71	110	74	66	61	61	49	808	115
Moulins (E. N.).....	222	23	92	40	68	89	70	97	65	100	75	77	62	858	187?
Moulins (P. C.).....	215	21	72	35	71	89	70	95	67	109	69	77	35	810	120
Izeure.....	223	23	78	47	67	100	55	104	61	111	68	77	67	858	176
Villeneuve.....	210	27	78	51	69	108	88	100	93	95	73	70	77	929	181
Vellat (Cne de Franchesse)...	250	19	85	51	88	89	103	69	62	86	59	81	73	865	152
Saint-Pierre-le-Moutier.....	214	25	92	67	64	77	83	73	99	99	64	77	81	901	187
Bassin du Cher.															
Crocq.....	768	35	135	59	117	77	107	94	94	140	60	84	128	1130	»
Auzances.....	600	20	96	57	104	95	117	73	63	105	67	100	111	1008	»
Chénérailles.....	528	14	96	61	115	102	98	82	55	60	44	59	57	843	162
Gouzon.....	375	12	112	80	63	100	73	73	58	64	73	78	52	838	»
Évaux.....	460	43	77	78	100	105	101	82	62	60	69	81	81	939	»
Pionsat.....	537	27	89	68	98	90	125	86	44	109	68	58	87	949	»
Lamaids.....	500	33	86	57	90	76	85	61	32	59	55	66	55	755	144
Montluçon (C. M.)	201	11	64	67	66	93	76	59	90	49	54	70	63	762	144
Levroux.....	141	31	102	60	43	49	60	51	36	34	63	98	78	705	»
Issoudun.....	147	17	77	63	113	49	38	57	40	45	54	86	54	693	160
Bourges (M. l'abbé Moreux).	153	28	98	59	33	47	69	67	96	60	71	86	65	779	»
Bourges (E. N.).....	152	30	83	82	48	66	67	68	95	62	71	97	59	828	197
Salbris.....	110	30	114	82	42	49	56	66	34	41	61	93	77	744	160
Romorantin.....	104	24	79	62	34	53	47	47	25	55	42	103	60	631	132
Mennetou-s.-Cher.....	88	13	93	72	38	78	43	57	33	54	53	80	48	662	146
Selles-sur-Cher (Écluse)....	76	»	61	»	16	29	20	32	34	38	35	57	18	»	»
Hableau (Forêt de Vatan)...	140	24	140	91	35	76	20	16	27	37	45	99	86	696	»
Valençay.....	130	19	110	64	66	66	58	49	57	58	67	108	65	787	»
Saint-Aignan.....	71	69?	106	112	51	24	89	37	38	44	87	85	123	865	121
Montrichard.....	68	25	70	101	35	57	50	40	32	58	59	91	69	687	154
Bassin de l'Indre.															
Sainte-Sévère.....	303	32	81	64	102	74	89	80	47	50	89	112	130	950	168
Aigurande-s.-B.....	423	63	103	90	84	101	79	88	48	67	85	77	107	992	158

Stations.	Altitude	Janv.	Fév.	Mars.	Avril.	Mai.	Juin.	Juill.	Août.	Sept.	Oct.	Nov.	Déc.	Total de l'année.	Nombre de jours pluvieux.
Bassin de l'Indre (suite).															
La Châtre (M. Rouet).....	230	31	82	86	86	74	65	93	40	49	56	60	83	805	180
La Châtre (C. M.).....	260	30	84	86	87	87	62	85	38	49	54	60	83	805	179
Châteauroux (P. C.).....	170	32	79	83	57	83	64	46	44	66	59	118	61	792	140
Châteauroux (St. agr.).....	156	22	103	77	54	94	62	48	45	48	55	104	68	780	183
Châtillon-sur-Indre.....	100	17	82	72	44	31	39	46	31	43	85	93	80	663	»
Clion-sur-Indre (Éc. d'agr.).	105	14	72	84	27	30	60	59	26	49	73	118	69	681	»
Villeloin-Coulangé.....	95	18	117	111	40	60	67	63	62	21?	88	105	90	842?	111
Loches (E. N.).....	73	26	83	73	36	49	51	30	32	53	83	90	41	647	154
Loches (C. M.).....	74	10	84	78	20	59	35	29	34	60	68	90	69	636	121
Bassin de la Creuse.															
Felletin.....	346	17	115	76	142	98	117	70	71	82	65	106	133	1092	186
Aubusson.....	441	8	95	79	183	151	110	117	84	78	52	66	64	1087	145
Ahun.....	453	22	116	98	112	103	77	76	92	58	69	111	103	1037	134
Guéret (E. N.).....	468	49	143	102	138	98	90	79	61	73	79	141	124	1177	217
Guéret (P. C.).....	467	37	142	121	134	92	87	73	55	55	90	139	129	1154	189
Bénévent.....	535	55	104	87	110	89	74	77	61	64	65	123	114	1023	164
Bessines.....	350	33	126	148	136	90	88	56	66	73	74	121	177	1188	120
Nantiat.....	350	33	119	119	74	93	49	27	39	78	74	128	147	980	129
Bellac.....	216	29	129	105	110	78	73	32	64	76	93	105	112	1006	114
Magnac-Laval.....	226	36	124	135	82	81	88	71	41	79	76	122	117	1052	216
La Souterraine.....	378	44	113	113	91	97	92	88	53	89	77	109	56	1022	189
Dun-le-Palleteau.....	355	42	119	90	97	98	54	79	53	31	77	88	91	919	160
Saint-Sulpice-les-Feuilles...	292	45	126	112	83	86	93	93	46	77	81	102	115	1059	175
Saint-Benoît-du-Sault.....	290	64	116	84	73	72	52	31	19	40	56	92	115	814	140
Montmorillon.....	109	18	89	92	41	66	61	33	37	51	68	131	111	798	163
Éguzon.....	263	40	84	89	55	94	57	68	33	41	76	86	91	814	155
Prissac.....	170	35	113	103	60	77	64	80	32	61	69	80	87	861	»
La Lande.....	168	39	100	93	69	54	42	50	46	59	76	104	93	825	»
Argenton-s-Creuse.....	107	34	97	104	64	66	67	79	40	46	63	92	86	838	178
Bélabre.....	127	27	90	85	56	70	41	46	16	37	57	85	89	699	124
Le Blanc.....	80	23	86	75	35	80	83	56	23	50	60	123	87	781	148
Riau-de-la-Motte.....	175	36	96	105	79	78	91	94	44	58	91	97	81	950	»
Mézières-en-Brenne.....	92	24	99	74	36	53	47	56	40	79	68	143	88	807	119
Buxeuil.....	50	20	66	62	13	62	24	55	23	39	62	106	76	608	122
Bassin de la Vienne.															
Gentioux.....	780	64	238	124	206	134	185	75	91	132	131	193	209	1782	213
Eymoutiers.....	420	29	168	113	150	110	133	65	89	142	100	140	164	1403	176
Pontarion.....	440	18	86	81	102	73	89	35	57	88	73	115	75	892	143
Saint-Léonard.....	356	38	122	75	113	132	93	37	44	65	83	116	129	1047	166
Montignac.....	»	70	168	144	110	112	65	»	37	70	108	168	143	»	»
Châteauneuf-la-Forêt.....	460	116?	273	160	193	123	114	60	46	67	248	146	190	1736?	155
Saint-Germain-les-Belles....	450*	39	171	120	132	107	104	55	70	97	85	148	163	1291	180
Nexon.....	340	20	141	150	136	116	70	20	46	71	107	152	177	1206	132
Oradour-s.-Vayre.....	350	35	189	98	116	89	63	37	38	63	110	150	181	1169	141
Saint-Laurent-s.-G.....	240	62	162	39	101	112	66	51	67	62	93	142	134	1091	118
Limoges (M. Geneste) (T.)..	345	47	130	87	102	65	58	22	59	82	53	125	110	940	142
Limoges (C. M.).....	300?	50	133	110	115	94	56	37	45	62	73	128	184	1087	204
La Crouzille (Cne de St-Sylvestre).	428	52	116	133	109	108	62	»	40	117	106	157	155	»	»

Stations.	Altitude.	Janv.	Fév.	Mars.	Avril.	Mai.	Juin.	Juill.	Août.	Sept.	Oct.	Nov.	Déc.	Total de l'année.	Nombre de jours pluvieux.
Bassin de la Vienne (suite).															
Rochechouart	247	14	73	105	59	97	63	38	31	64	93	96	125	858	145
Chabanais	150	26	123	105	83	100	65	33	45	55	92	138	164	1029	187
Confolens	139	22	115	99	82	69	46	18	35	43	81	114	125	849	171
Nouic	240	49	156	131	»	90	53	34	43	88	94	142	177	»	»
Couhé	141	16	86	99	44	39	38	19	37	60	85	150	183	856	153
Lussac-les-Châteaux	110	16	79	79	49	62	47	17	23	54	89	147	112	774	119
Montamisé (Mme Farcy)	109	11	85	93	30	43	40	13	24	51	79	123	117	709	189
Poitiers (P. C.)	115	12	79	89	47	39	37	20	40	56	61	122	126	728	171
Châtellerault	54	15	75	95	26	62	22	52	21	110	72	125	71	746	149
Rilly	102	16	76	77	28	50	43	23	66	41	82	125	64	691	126
Bassin de la Loire, du Bec d'Allier à Angers.															
Givry	170	35	101	73	56	84	109	48	74	88	65	74	70	877	179
Pougues	209	33	79	25	31	85	114	49	58	83	70	57	74	758	129
Pouilly (Nièvre)	181	25	67	56	42	62	63	35	55	33	50	81	78	647	148
Saint-Satur (Écl. de St-Thibault)	150	21	119	68	45	70	99	50	87	95	81	97	98	930	179
Cosne	145	22	107	67	50	75	116	84	63	81	68	58	74	865	173
Saint-Amand-en-Puisaye	180	23	119	70	65	54	95	88	74	102	78	80	89	937	202
Champoulet	193	38	123	88	82	78	125	97	57	114	81	110	101	1094	167
Briare	145*	19	100	60	68	60	96	68	47	94	63	74	73	822	141
Gien (M. D. Raffard)	131	19	85	48	62	36	75	59	66	83	61	81	81	756	183
Coullons	170	23	89	52	53	50	73	61	57	81	64	78	74	755	148
Ouzouer-sur-Loire	140	19	85	48	62	39	75	59	66	83	61	81	81	759	183
Point-de-Partage	»	29	102	52	62	62	52	56	83	110	65	100	80	853	172
Loury	119	17	95	57	20	43	49	27	40	72	76	86	108	690	127
Orléans (E. N.)	104	26	77	70	42	43	48	27	54	65	69	78	80	679	169
Orléans (P. C.)	104	25	76	63	32	44	44	25	49	67	67	72	74	638	173
Saint-Ay	107	21	80	61	39	38	44	33	37	57	70	75	81	636	161
Olivet	115	22	72	59	35	53	35	22	32	61	59	80	73	603	167
Chécy	100*	21	60	»	30	31	51	39	60	59	65	82	61	»	»
Jargeau	104	22	82	58	43	54	58	64	68	61	58	85	73	726	146
Tigy	110*	27	101	84	53	47	58	42	47	63	70	99	85	776	143
Sennely	125*	15	84	50	45	49	78	55	47	58	75	106	82	744	137
Épieds	145	9	49	34	13	47	31	32	45	51	35	49	63	458	97
Meung-s.-Loire	91	18	62	45	26	52	48	20	21	52	71	52	68	535	115
Dhuison	92	15	56	75	34	44	63	30	26	45	63	75	74	600	107
La Motte-Beuvron	108	28	92	70	48	63	61	85	47	53	65	106	74	792	157
Vernou (Loir-et-Cher)	100	18	65	53	27	53	45	58	41	50	49	91	73	623	141
Contres	100	23	62	78	26	51	57	42	14	56	50	93	67	619	112
Blois (E. N.)	105	30	91	80	39	59	71	48	41	52	60	94	92	757	207
Herbault	132	22	75	64	23	73	65	38	50	58	70	88	71	697	155
Saint-Amand	123	28	67	72	19	65	62	40	48	68	79	71	86	705	137
Vouvray	52	32	77	93	26	68	61	32	104	48	72	89	82	784	170
Montlouis (Indre-et-Loire)	90	13	70	102	19	53	55	44	97	42	75	81	85	736	93
Tours (Portillon)	60	40	81	110	33	52	70	26	78	59	68	94	77	788	127
Tours (Ville)	54	18	78	95	23	47	61	28	72	60	65	87	65	699	179
Vallières (Cne de Fondettes) (1)	60	24	78	86	40	51	57	32	37	45	64	89	78	681	179
Baugé	45	27	100	88	23	47	35	56	»	»	»	»	79	»	»
Angers (Obs. munal)	42	28	79	84	33	57	54	24	46	58	64	104	83	714	175

(1) Cette station a été publiée dans les volumes antérieurs sous le nom de Fondettes.

Stations.	Altitude.	Janv.	Fév.	Mars.	Avril.	Mai.	Juin.	Juill.	Août.	Sept.	Oct.	Nov.	Déc.	Total de l'année.	Nombre de jours pluvieux
Bassin du Loir.															
Janville	137	23	48	29	12	21	16	22	9	16	42	31	61	330	96
Voves	148	21	66	30	13	25	16	26	12	30	56	48	59	402	100
Orgères	133	14	68	40	27	67	42	74	47	60	55	51	92	637	131
Châteaudun (M. E. Roger)	145	19	90	46	30	83	55	59	45	58	72	62	100	719	211
Châteaudun (M. Barrière)	142	21	84	52	29	84	55	59	45	58	72	62	100	721	166
Bonneval	126	10	66	33	19	32	27	25	15	31	61	52	67	438	99
Illiers	160	20	70	67	»	37	33	28	39	30	61	46	99	»	»
Brou	152	20	100	74	»	41	60	40	42	55	77	70	98	»	»
Authon-du-Perche	250	19	105	93	»	83	70	42	33	60	141	53	122	»	»
Droué	154	23	99	75	32	67	51	67	42	71	88	93	111	819	121
Cloyes	97	22	72	65	»	83	56	64	41	68	74	81	109	»	»
Morée	93	27	90	63	24	74	42	84	50	52	68	81	96	751	141
Vendôme (P. C.)	80	28	82	64	25	75	55	64	51	84	74	77	92	771	138
Montoire	67	31	74	94	28	51	71	52	50	45	82	80	81	739	»
Savigny	90	39	103	105	29	68	46	53	105	63	96	80	110	897	162
Mondoubleau	160	21	46	90	30	60	70	50	18	55	66	67	99	672	151
Saint-Calais	121	27	68	87	32	63	59	38	49	48	80	72	97	720	171
Noyant	87	37	101	96	27	69	54	41	54	63	84	101	108	835	157
La Flèche (C. M.)	45	25	82	74	40	41	72	36	40	71	81	101	83	746	113
Durtal	30	»	84	69	44	31	77	25	»	»	63	92	90	»	»
Bassin de la Sarthe.															
Fontenai-les-Louvets (Le Signal)	417	48	138	100	67	46	34	»	75	64	125	123	132	»	»
Ventes-de-Bourses (La Boyère)	148	17	87	107	48	32	64	46	23	64	105	84	118	795	163
St-Mard-de-Réno (Beauvilliers)	236	48	125	87	51	55	37	36	48	87	103	95	118	890	195
Nogent-le-Rotrou	105	32	123	51	»	85	44	36	37	69	76	78	106	»	»
Thiron-Gardais (M. Guillin)	240	25	123	56	»	53	48	61	41	73	101	85	116	»	»
Thiron-Gardais (M. Guillaumin)	231	34	129	66	47	75	45	65	47	59	53	132	115	867	153
Mâles (Château)	135	»	58	38	39	»	105	45	33	24	60	48	100	»	»
Alençon (C. M.)	140	30	110	93	43	53	62	49	27	66	109	109	137	888	148
Saint-Rigomer-des-Bois	187	24	94	122	45	59	62	42	49	71	97	85	110	860	162
Villaines-la-Juhel	193	28	117	96	40	37	75	44	60	98	100	73	104	872	181
Sougé-le-Ganelon	144	26	113	100	58	33	66	51	34	61	89	96	105	832	175
Beaumont-sur-Sarthe	83	32	111	171	34	27	88	34	51	77	111	85	155	976	112
Ballon	98	13	26	20	»	36	40	30	30	56	50	57	47	»	»
La Ferté-Bernard	99	29	77	76	37	87	63	40	30	48	68	66	77	698	156
Conlie	127	30	71	49	42	84	57	31	38	70	85	93	104	754	144
Meslay	86	32	82	85	42	26	51	18	33	74	64	79	94	680	161
Grez-en-Bouëre	87	28	88	77	51	33	56	27	48	70	92	96	89	755	178
Champigné	44	32	88	85	46	48	61	23	43	82	86	99	94	787	139
Le Mans (Us. à gaz)	51	35	61	67	37	51	39	37	31	60	75	82	67	642	163
Sablé	37	28	68	88	22	44	50	37	36	79	79	82	85	698	109
Bouloire	135	»	»	»	35	86	58	71	31	44	81	71	65	»	»
Bassin de la Mayenne.															
Couptrain	191	36	146	100	69	39	63	51	42	85	77	72	76	856	188
Gorron	179	44	172	96	73	50	72	37	73	86	81	118	118	1020	171
Ambrières	122	46	127	110	61	42	67	43	54	90	89	114	122	965	198
Mayenne (P. C.)	129	31	111	77	67	25	59	40	26	100	»	»	»	»	»
Montflours (M. Gaumer)	100	82	177	79	38	15	77	30	»	»	64	102	67	»	»

Stations.	Altitude.	Janv.	Fév.	Mars.	Avril.	Mai.	Juin.	Juill.	Août.	Sept.	Oct.	Nov.	Déc.	Total de l'année.	Nombre de jours pluvieux.
Bassin de la Mayenne (suite).															
Évron	118	16	74	60	38	26	72	37	39	64	43	71	77	617	117
Cossé-le-Vivien	81	24	99	84	42	37	94	21	38	81	78	92	98	788	131
Saint-Denis-d'Anjou	51	36	147	119	74	20	30	19	49	64	108	76	127	869	93
Château-Gontier	57	31	109	86	45	39	61	23	48	62	90	93	100	787	169
Craon	48	16	67	50	43	23	45	15	31	71	96	73	65	595	120
Saint-Aignan-sur-Roë	100	18	71	48	47	26	47	16	33	75	85	66	71	603	117
Segré	49	28	79	87	44	49	79	28	61	»	97	105	98	»	»
Bassin de la Loire inférieure, rive droite.															
Candé	43	35	103	91	50	31	65	36	37	85	84	97	108	822	104
Varades	30*	15	52	73	33	32	38	18	34	34	53	40	57	479?	99
Oudon	40*	40	121	100	50	»	30	22	44	49	58	74	98	»	»
Joué-s.-Erdre	45	39	85	89	53	43	64	33	54	32	90	96	124	802	123
Nort	19	13	98	76	58	14	40	32	43	25	90	100	106	695	91
Nantes (Obs.)	37	42	134	96	65	29	68	32	73	36	103	128	131	937	193
Savenay (E. N.)	64	29	69	39	36	31	36	34	54	29	89	99	118	663	144
Saint-Nazaire	8*	37	97	92	47	31	52	38	25	40	103	129	137	828	149
Bassin de la Loire inférieure, rive gauche; bassin de la Sèvre Nantaise.															
Notre-Dame-des-Gardes	214	»	»	»	»	58	71	30	62	16	100	94	133	»	»
Fontevrault	78	15	78	60	35	52	32	17	45	70	67	112	70	653	87
Les Ponts-de-Cé (St-Maurille)	23	23	70	87	30	42	50	28	57	52	67	85	79	670	178
Les Ponts-de-Cé (St-Aubin)	26	25	64	100	33	40	55	31	55	50	66	89	82	690	211
Chalonnes-s.-Loire	19	20	64	73	29	56	38	29	33	82	80	101	164	769	167
La Pommeraye	85	35	89	86	39	63	65	28	70	60	83	89	98	805	186
Champtoceaux	69	46	124	116	47	32	62	25	58	47	80	88	122	847	170
Les Herbiers	98	49	122	116	55	53	56	27	77	63	129	147	182	1076	169
Montaigu	52	33	145	134	42	50	59	32	79	40	115	137	162	1028	152
Clisson	55	36	119	98	38	42	56	26	93	41	103	122	122	896	106
Montfaucon	50	45	136	128	92	56	88	30	99	50	»	»	»	»	»
BASSINS ENTRE LA LOIRE ET LA GIRONDE.															
Bassins de la Vie, du Lay et de la Sèvre Niortaise.															
Pointe-St-Gildas (sém.)	12	15	70	66	35	27	49	24	35	37	81	115	120	674	164
Pornic (phare)	»	33	100	86	42	24	45	24	32	27	89	112	112	726	145
Ile d'Yeu (sém.)	8	36	157	128	41	32	66	18	64	33	81	135	123	914	157
Ile d'Yeu (phare)	24	35	96	111	29	23	60	15	68	33	92	133	103	798	177
Saint-Gilles-sur-Vie	11	39	115	91	50	20	105	40	58	86	123	166	184	1057	138
Les Sables-d'Olonne	6	29	116	92	32	46	62	23	25	28	92	174	156	875	134
La Roche-s.-Yon (E. N.)	77	51	126	125	46	65	63	30	53	47	135	190	186	1117	187
Chantonnay	60	37	159	109	33	70	69	32	43	47	115	171	189	1074	150
Pouzauges	244	49	137	122	32	65	60	28	82	68	141	135	161	1080	184
La Châtaigneraie	150	12	57	62	16	39	36	16	6	50	126	169	212	801	101
Fontenay-le-Comte	20	21	86	82	38	79	61	22	22	70	85	163	151	880	142
La Longèves (Cne de St.-Médard-d.-P.)	6	24	85	84	39	81	58	27	23	48	89	150	150	858	142
Luçon	15	16	100	87	32	58	64	24	13	31	109	140	134	808	153
L'Aiguillon-sur-Mer	4	20	79	81	34	28	50	18	8	13	63	128	67?	589?	115
Marans	4	»	93	71	51	59	47	21	28	27	98	123	143	»	»

Stations.	Altitude.	Janv.	Fév.	Mars.	Avril.	Mai.	Juin.	Juill.	Août.	Sept.	Oct.	Nov.	Déc.	Total de l'année.	Nombre de jours pluvieux.
Bassins de la Vie, du Lay et de la Sèvre Niortaise (suite).															
Le Goufre	4	6	54	74	40	59	44	21	23	35	76	110	135	677	92
Saint-Maixent	80	44	125	105	41	50	48	14	39	43	107	172	169	957	110
La Sotterie (C^ne de Coulon)	6	27	102	82	46	56	62	24	26	48	125	180	160	938	150
Boisragon (C^ne de Breloux)	80	31	127	86	46	59	70	28	36	44	115	177	170	989	179
Chaban	15?	37	102	91	64	48	66	22	39	63	92	168	206	998	149
Niort (Comporté)	35	27	121	76	47	51	76	25	24	44	102	172	157	922	158
Niort (Donjon)	»	16	70	61	29	44	53	19	19	38	85	142	129	705	167
Mauzé	21	20	87	80	35	40	53	19	27	52	104	113	151	781	141
Frontenay	30	20	88	83	35	46	61	19	27	53	104	113	153	802	142
Saint-Sigismond	5	26	119	78	44	57	64	25	37	58	117	161	179	965	153
Bazoin	5	22	98	86	55	60	64	25	20	72	100	152	159	913	146
La Rochelle (E. N.)	7	14	89	75	38	50	57	18	19	58	76	145	123	762	165
La Rochelle (P. C.)	6	17	95	47	41	48	57	18	21	79	81	138	135	777	122
Les Baleines (ph.)	47	13	68	56	26	34	47	25	16	12	68	141	101	607	150
Bassin de la Charente.															
Chalus	390	43	193	128	129	67	78	32	61	66	120	169	186	1272	156
Saint-Mathieu	322	41	141	69	144	90	53	53	52	63	96	99	150	1051	151
Montbron	152	38	228	143	102	71	77	40	62	15	126	210	179	1291	160
Angoulême (P. C.)	102	18	78	101	76	50	»	14	30	65	»	91	»	»	»
Angoulême (E. N.)	48	»	133	134	83	45	106	28	41	107	125	»	169	»	»
Barbézieux	104	19	93	130	87	40	54	38	40	44	79	165	182	971	153
Guimps (M. l'abbé Gardy)	55	»	116	126	112	44	51	35	50	56	99	161	203	»	»
Jonzac	44	5	106	96	95	21	53	18	42	59	76	132	119	822	106
Cognac	9	19	99	109	74	24	67	33	77	33	97	174	196	1002	141
Rouillac	120	30	135	120	74	34	49	35	58	33	114	203	211	1096	146
Aigre	68	23	108	112	64	33	32	17	56	36	106	186	168	941	164
Champagne-Mouton	140	17	132	95	74	36	21	6	15	36	104	197	182	915	125
Civray	123	21	131	105	52	32	33	27	41	48	104	157	190	941	162
Ruffec	121	81	87	111	52	32	43	21	44	51	96	160	180	958	173
Saintes (Écl. de la Baine)	8	14	77	87	30	21	17	19	19	24	56	131	141	636	150
Rochefort-sur-Mer (Obs.)	9	23	129	106	55	39	69	17	36	33	140	192	181	1020	162
Ile d'Aix (sém.)	7	19	102	95	51	53	47	17	39	47	122	152	159	903	183
Chassiron (sém.)	22	11	97	71	34	36	51	21	30	55	108	154	118	786	154
BASSIN DE LA GIRONDE.															
Bassin de la Dordogne.															
Ussel	641	14	72	35	55	42	95	75	25	57	101	80	102	753	172
Messeix-les-M.	800	38	146	103	118	98	187	126	130	192	95	146	124	1503	192
Saignes	500	89	238	161	179	128	222	115	75	96	135	135	200	1773	147
Marmanhac	650	28	216	127	119	113	175	109	143	147	114	202	106	1599	164
Aurillac (E. N.)	685	43	»	103	173	108	77	62	27	142	49	120	82?	»	»
Combemaury (Cte de Labrousse)	800	29	223	167	153	107	115	90	116	107	84	158	142	1491	188
Argentat	112	18	208	115	81	34	87	28	60	41	71	88	122	953	153
Beaulieu-s-.Ménoire	157	36	167	134	149	100	133	83	63	73	107	124	112	1281	193
Bretenoux	138	57	211	92	132	108	125	92	84	58	92	155	165	1371	148
Saint-Céré	152	26	156	103	115	97	118	100	78	90	46	103	115	1147	142
La Tronquière	707	47	279	174	154	104	128	142	98	100	82	124	138	1570	117

Stations.	Altitude.	Janv.	Fév.	Mars.	Avril.	Mai.	Juin.	Juill.	Août.	Sept.	Oct.	Nov.	Déc.	Total de l'année.	Nombre de jours pluvieux.
Bassin de la Dordogne (suite).															
Gramat	290	27	191	131	110	102	155	70	40	60	80	79	127	1172	112
Montfaucon	447	37	148	103	109	104	91	80	109	109	89	114	140	1233	136
Frayssinet	200	20	131	111	81	103	86	80	143	114	93	83	106	1151	140
Cazals	195	9	179	115	109	133	70	130	67	83	153	196	190	1434	125
Salviac	160	17	108	80	94	82	69	69	51	58	48	101	114	891	100
Gourdon	230	30	129	88	115	103	110	67	71	81	68	110	107	1079	136
Loupiac	286	21	130	89	110	111	83	87	60	70	66	99	88	1014	123
Martel (P. C.)	200	22	120	90	117	70	76	56	44	78	81	110	93	957	133
Souillac	100	28	132	85	115	95	90	64	54	58	81	118	104	1024	148
Vayrac	130	58	151	115	151	84	123	96	64	80	90	126	111	1249	154
Tulle (P. C.)	236	37	233	160	176	122	140	102	130	108	116	207	153	1684	134
Brive (P. C.)	132	22	164	110	177	103	71	54	87	71	97	162	130	1248	173
Brive (Collège)	112	35	144	128	160	103	74	41	99	82	91?	96?	95?	1148?	166?
La Boissière (Cne du Bugue)	63	27	142	70	105	83	95	51	64	48	98	138	118	1039	167
Ramonet	»	»	»	»	»	»	»	46	58	44	79	122	141	»	»
Manaurie	85	30	116	91	115	83	74	61	47	51	98	129	133	1028	203
St-Avit-du-Moiron	20	18	106	106	112	51	48	33	33	48	75	121	116	867	155
Saint-Yrieix	382	49	205	133	155	100	127	43	51	90	123	218	232	1526	186
Périgueux (E. N.)	89	30	135	110	83	53	43	36	67	63	88	134	140	982	179
La Côte-Biras (M. Dethan)	138	22	159	96	144	80	31	23	16	41	78	142	72	904	»
Blanzaguet	102	65	198	157	90	54	34	21	»	»	»	»	»	»	»
Chalais	35	19	142	136	106	66	50	29	26	45	72	147	151	989	182
Les Églisottes	20*	21	125	126	100	44	23	40	67	59	77	145	132	959	126
St-Antoine-s.-l'Isle	20	22	124	124	122	92	40	22	41	32	94	121	116	950	146
Saint-Émilion	»	23	101	108	118	52	41	26	35	34	77	148	130	893	134
St-André-de-Cubzac (E. N.)	28	16	107	108	93	41	38	25	92	27	71	146	134	898	161
Cavignac	76*	17	115	120	132	40	51	35	38	52	86	165	162	1013	132
Bourg-s.-Gironde	23*	16	106	116	83	46	13	29	35	59	79	146	160	888	149
Bassin du Lot.															
Le Bleymard	1081	3	273	228	141	135	50	66	85	101	68	127	144	1421	129
Bagnols	916	1	181	112	82	87	46	29	85	71	41	86	107	928	133
Mende (P. C.)	736	1	147	104	74	65	60	91	120	77	55	106	101	1001	144
Marvéjols	650	4	87	56	62	37	38	57	102	44	19	48	78	632	144
Rieutort	1107	12	125	139	93	81	69	75	154	109	85	73	109	1124	124
St-Chély-d'Apcher	1005	12	125	85	70	74	84	45	114	94	65	108	87	963	161
Le Malzieu	845	1	90	64	53	70	60	93	114	87	60	126	40	858?	107
Saint-Flour	881	4	71	106	61	74	71	106	119	85	72	132	108	1009	115
Nasbinals	1187	12	276	134	137	108	87	72	156	102	71	159	104	1418	146
Espalion (S. hy.)	333	19	144	94	112	74	80	98	151	82	74	130	126	1184	142
Entraygues	243	44	252	130	128	106	110	142	124	100	100	172	126	1534	102
Laguiole	1000	58	236	180	244	108	146	110	148	178	136	232	208	1984	150
Mur-de-Barrez	791	23	212	130	155	124	131	115	164	151	118	120	128	1571	119
Marcolès	710	25	229	180	141	87	161	134	»	126	100	168	143	»	»
Decazeville	249	25	169	105	125	73	105	111	110	170	64	132	152	1341	160
Maurs	290	38	180	161	120	77	133	126	115	135	82	157	141	1465	160
Figeac (S. hy.)	218	29	155	118	120	86	118	125	84	90	75	130	135	1265	140
La Capelle-Marival	387	2	165	151	127	99	115	145	97	88	83	130	129	1331	109
Livernon	325	35	141	136	93	65	121	134	110	115	101	104	130	1285	150
Cajarc	151	4	101	98	98	73	104	147	48	76	55	110	139	1053	»

Stations.	Altitude.	Janv.	Fév.	Mars.	Avril.	Mai.	Juin.	Juill.	Août.	Sept.	Oct.	Nov.	Déc.	Total de l'année.	Nombre de jours pluvieux.
Bassin du Lot (suite).															
Limogne	310	17	116	102	108	71	91	174	44	105	71	112	94	1105	132
Saint-Géry	130	25	108	92	117	65	116	118	77	74	61	91	116	1060	121
Lauzès	315	32	164	109	88	58	83	104	39	59	64	108	109	1017	100
Cahors (P. C.)	120	31	98	112	104	68	90	111	99	85	59	90	112	1059	148
Cahors (E. N.)	122	29	97	103	107	71	91	117	102	72	57	93	115	1054	165
Catus	190	25	114	81	96	101	86	63	93	57	87	125	100	1028	114
Luzech	105	28	109	67	100	83	89	86	76	53	53	106	151	1001	112
Puy-l'Évêque	120	29	99	89	107	90	102	70	110	100	74	132	133	1135	137
Villeneuve-s.-Lot (C. M.)	60	22	113	45	73	93	106	69	74	82	69	104	146	996	181
Villeneuve-s.-Lot (S. hy.)	64	23	80	45	48	62	83	55	64	74	67	73	120	794	»
Bassins du Tarn et de l'Aveyron.															
Montmirat	1041	0	126	107	76	35	55	81	100	84	42	75	62	843	103
Pont-de-Montvert	900	0	334(1)	425(7)	86	116	20	58	67	66	67	179	200	1618	105
Florac	551	0	303(2)	150	88	71	20	43	51	97	53	89	102	1067	122
Cassagnas	835	0	235	293	136	105	28	65	80	101	57	142	106	1348	»
Meyrueis	710	6	265(3)	123	119	107	35	72	73	70	61	81	138	1150	101
Col-du-Marquairès	970	0	322	370	185	131	41	73	36	156	83	171	148	1716	110
Saint-Sauveur-des-Pourcils	934	10	325(4)	235	133	140	52	65	71	115	70	94	209	1519	129
Trèves	560	0	271(5)	121	107	98	25	101	54	94	54	74	80	1079	»
Massegros	870	7	162	52	101	73	74	65	116	86	60	98	92	986	106
Séverac-le-Château	760	26	216	96	112	62	68	102	49	25	63	111	96	1026	126
La Cavalerie	821	0	66	55	68	42	54	77	26	36	36	66	46	572?	»
Saint-Affrique	329	17	122	91	92	47	37	101	25	79	47	60	120	838	126
Le Cabaretou	1018	14	163	219	163	105	11	88	36	266	54	139	162	1420	100
La Salvetat-d'Anglès	702	13	143	118	108	71	30	61	48	129	18	68	74	881	104
Lacaune (M. Mettey) (6)	800	44	283	152	201	126	107	113	63	113	71	110	248(8)	1631	167
Famiac (Cne de Lacaune)	950	»	254	104	261	134	88	97	44	200	114	146	262	»	»
Labrespi (Cne de Mazamet)	560	25	141	27	30	»	»	13	40	165	55	40	205	»	»
Albine	394	52	74	29	79	35	13	12	15	42	11	28	68	458?	105
Prat-d'Odié (Cne d'Arfons)	800	80	241	89	145	91	21	105	69	89	45	81	192	1250	126
Alzau (Cne d'Arfons)	650	81	273	94	195	108	44	178	55	206	92	140	204	1670	136
Nid-del-Gorp (Ce d'Escoussens)	850	84	»	»	107	127	»	110	80	224	137	147	219	»	»
Labruguière	192	32	127	103	138	98	81	133	65	116	50	68	157	1168	126
Salavert (Cne d'Anglès)	780	63	296	110	193	140	74	84	88	226	86	206	176	1742	168
Brassac	490	36	252	133	192	124	36	113	57	159	77	84	181	1444	91
Castres	180	24	138	69	131	104	76	100	48	98	30	34	108	960	142
Puylaurens (Tarn)	350	17	66	29	89	63	39	111	39	91	45	48	99	736	112

(1) Quantité d'eau tombée dans les 24 heures, le 5 février : 154mm,3 (journée du 4 et nuit du 4 au 5 février); le 29 février : 80mm,3 (journée du 28 et nuit du 28 au 29 février).

(2) Quantité d'eau tombée dans les 24 heures, le 5 février : 140mm,0 (journée du 4 et nuit du 4 au 5 février); le 29 février : 70mm,0 (journée du 28 et nuit du 28 au 29 février).

(3) Quantité d'eau tombée dans les 24 heures, le 5 février : 93mm,9 (journée du 4 et nuit du 4 au 5 février); le 29 février : 40mm,6 (journée du 28 et nuit du 28 au 29 février).

(4) Quantité d'eau tombée dans les 24 heures, le 5 février : 134mm,0 (journée du 4 et nuit du 4 au 5 février); le 29 février : 50mm,0 (journée du 28 et nuit du 28 au 29 février).

(5) Quantité d'eau tombée dans les 24 heures, le 5 février : 114mm,0 (journée du 4 et nuit du 4 au 5 février); le 29 février : 33mm,0 (journée du 28 et nuit du 28 au 29 février).

(6) La station de Lacaune (altitude 825m), donnée à la page 119 du volume des pluies de 1915, est la même station que celle de M. Mettey; elle doit être supprimée.

(7) Quantité d'eau tombée dans les 24 heures, le 16 mars : 210mm,4 (journée du 15 et nuit du 15 au 16 mars).

(8) Quantité d'eau tombée dans les 24 heures, le 1er décembre : 100mm.

Stations.	Altitude.	Janv.	Fév.	Mars.	Avril.	Mai.	Juin.	Juill.	Août.	Sept.	Oct.	Nov.	Déc.	Total de l'année.	Nombre de jours pluvieux.
Bassins du Tarn et de l'Aveyron (suite).															
Guitalens	151	14	86	42	103	68	52	154	34	123	59	43	116	894	146
Labessonié (Cne de Montredon)	520	49	273	104	202	108	78	97	60	111	76	72	152	1382	124
Saint-Pierre-de-Trévisy	600	46	291	103	192	111	40	99	84	124	44	99	198	1431	94
Alban	622	33	168	86	129	102	172	128	73	109	119	96	116	1331	153
Villefranche-d'Albigeois	405	22	146	77	113	95	63	109	90	94	70	81	117	1077	143
Albi	176	29	80	71	94	86	55	134	62	124	53	86	115	989	136
Lavaur	141	20	72	23	120	74	40	69	25	104	36	72	83	738	84
Rabastens	127	25	15	50	90	»	»	»	44	62	59	79	72	»	89
Grésigne (Cne de Montans)	260	28	132	96	133	118	80	89	51	111	81	37	48?	1004?	133?
Gaillac	157	16	76	57	70	38	66	40	15	35	28	47	133	621	104
Cordes	301	9	23	69	55	56	60	64	49	74	32	51	71	613	80
Carmaux	224	14	115	62	90	100	67	99	51	90	59	59	100	906	155
Rodez (E. N.)	609	16	93	34	66	51	37	117	70	92	76	64	90	806	149
Vaour	410	20	113	120	115	100	45	88	56	108	77	48	133	1023	83
Montauban (E. N.)	109	20	73	46	74	60	58	101	36	47	43	52	107	717	132
Saint-Antonin	130	16	115	119	121	85	99	79	46	105	70	45	131	1031	118
Caylus	235	29	125	103	116	87	103	138	82	111	70	65	135	1164	153
Puylagarde	420	30	127	104	127	85	125	159	69	114	85	56	138	1219	166
Lalbenque	280	21	87	96	90	68	77	152	61	66	44	82	121	965	133
Castelnau-de-Montratier	245	33	141	51	81	55	55	83	37	30	44	67	144	821	122
La Française	194	22	88	54	111	72	59	54	52	59	57	87	162	877	135
Bassin de la Garonne, cours supérieur, et affluents des Pyrénées.															
Arreau	698	24	91	80	53	63	54	113	53	126	31	50	81	819	135
Caubous	1230	»	164	113	156	83	89	233	50	169	127	95	138	»	»
Bagnères-de-Luchon	639	»	50	40	37	34	26	77	19	73	27	33	39	»	»
Juzet-d'Izaut	602	21	51	91	100	102	73	137	48	74	71	63	77	908	162
Sentein	760	31	137	84	91	90	74	208	32	117	68	56	67	1055	177
Suc-et-Sentenac	876	44	179	89	100	71	59	244	75	187	105	82	91	1326	166
Goulier	1084	22	144	101	104	62	36	150	77	124	81	65	72	1038	138
Capoulet	582	25	131	73	88	73	29	271	47	114	53	40	»	»	»
Tarascon-s.-Ar	476	24	116	45	79	62	29	212	31	88	48	45	88	867	142
Saurat	950	44	236	75	153	114	91	268	82	248	153	104	134	1702	162
Les Cabannes	536	22	123	68	87	49	28	208	51	114	60	39	71	920	138
Ax-les-Thermes	710	»	»	28	128	48	40	172	43	130	31	76	76	»	»
Prades	1250	»	»	»	»	»	»	156	46	187	68	66	63	»	»
Teilhet (Rieucros)	282	19	182	71	92	47	38	167	51	115	47	79	75	983	103
Pradières	410	29	130	67	113	82	»	169	38	99	65	50	71	»	»
Le Calmill (Cne de Ganac)	1200	»	»	111	141	138	97	225	60	158	124	65	110	»	»
Le Bosc (Ariège)	730	63	194	101	170	98	70	132	48	173	132	82	127	1390	192
Belpech (M. Ferrand)	242	20	113	42	77	47	35	187	37	120	36	69	65	848	158
Naurouse	192	18	81	50	103	51	51	84	30	142	38	63	68	779	121
Toulouse (Obs.)	194	15													
Toulouse (E. N.)	148	13	87	52	50	35	50	68	41	69	30	32	65	592	104
Bassin de la Garonne (R. G.) au-dessous de Toulouse; bassins du Gers et de la Baïse; bassin de la Gironde.															
Lannemezan	389	46	168	100	80	76	95	108	32	141	90	74	86	1096	109
Saint-Plancard	360	44	162	83	93	47	78	66	50	95	69	52	76	915	125
Blajan	357	26	137	94	101	92	72	80	53	77	58	49	69	908	159

Stations.	Altitude.	Janv.	Fév.	Mars.	Avril.	Mai.	Juin.	Juill.	Août.	Sept.	Oct.	Nov.	Déc.	Total de l'année.	Nombre de jours pluvieux.
Bassin de la Garonne (R. G.) au-dessous de Toulouse; bassins du Gers et de la Baïse; bassin de la Gironde (suite).															
Castelnau-Magnoac	313	24	127	72	69	47	65	61	57	88	46	55	83	794	118
Trie-sur-Baïse	247	16	122	71	73	65	26	112	42	120	50	62	103	862	154
Miélan	284	28	96	59	63	61	59	99	68	82	52	69	106	842	135
Masseube	204	30	114	57	73	75	34	120	48	67	40	62	78	798	129
Lombez	166	11	»	55	46	70	35	131	53	57	47	45	121	»	»
Mirande	165	38	130	76	55	67	65	102	30	57	50	84	108	862	132
Auch (E. N.)	161	21	99	60	62	82	118	127	33	45	51	71?	123	892?	152?
Auch (P. C.)	133	28	103	41	52	48	72	118	28	35	48	62	101	736	126
Gimont	165	25	79	47	64	53	26	121	27	40	49	39	108	678	116
Canals	135	13	36	80	63	51	61	105	»	»	89	47	87	»	»
Beaumont	126	15	53	16	73	34	46	39	39	126	21	59	124	645	99
Vic-Fezensac	134	29	115	70	64	98	58	98	51	70	49	84	167	953	156
Eauze	155	24	98	79	53	47	43	72	73	40	45	92	150	816	98
Condom (P. C.)	73	17	88	63	49	36	55	91	97	49	54	46	106	751	77
Lectoure	87	30	85	28	43	55	39	53	97	10	49	56	141	686	127
Castelsarrasin	87	25	74	41	62	56	66	75	61	67	39	54	109	729	150
Valence-d'Agen	68	28	83	58	73	49	66	94	89	60	35	49	123	807	135
Montcuq	250	35	123	109	75	121	64	45	77	46	59	67	142	963	146
Montaigu-de-Quercy	167	31	94	49	96	97	67	97	33	59	68	60	143	894	149
Agen (P. C.)	53	11	50	27	40	25	53	60	35	26	27	54	128	536	117
Captieux	95	24	115	107	98	45	41	107	17	102	77	157	197	1087	203
Monbahus	153	20	111	73	84	51	53	41	51	40	55	120	129	828	211
Lamothe-Landerron	10	17	95	85	80	48	40	52	17	38	62	122	133	789	159
Col de Fer (P.C.)	23	14	70	79	73	40	42	44	15	43	54	105	114	693	138
Sauveterre	70	23	119	143	127	28	46	44	33	41	74	137	154	972	191
Château-d'Yquem (Sauternes)	»	20	98	108	91	49	25	49	20	50	56	153	157	876	146
Budos	62*	22	117	116	75	66	39	47	21	53	73	171	188	988	184
Pierroton	»	12	123	134	61	67	35	37	25	53	76	162	198	983	149
Gradignan	37	16	102	120	64	59	28	23	60	45	77	170	183	947	155
Bordeaux-Floirac (Obs.)	74	20	82	108	78	67	27	32	53	39	77	142	141	866	218
Bordeaux (Dom des Eaux)	»	19	101	124	78	59	23	42	53	40	85	121	163	908	166
Château-Lafite (Pauillac)	»	21	94	166	63	36	43	46	65	53	79	184	205	1055	197
Pointe-de-Grave	12	8	75	92	39	11	36	17	58	31	103	226	225	921	151
Cordouan (phare)	58	12	94	80	35	15	49	19	47	37	48	186	132	754	102
La Coubre (sém.)	6	11	79	103	35	25	58	22	63	26	102	168	168	860	151
BASSINS ENTRE LA GIRONDE ET LES PYRÉNÉES.															
Petits bassins entre la Gironde et l'Adour.															
Hourtin (phare)	17	14	100	142	36	40	34	38	55	24	91	172	195	941	165
Moutchic (Lacanau)	»	21	141	125	52	41	32	12	41	33	93	173	224	991	155
Arès	4*	13	110	144	57	40	24	44	25	52	94	151	88	842	160
La Salie (La Teste)	»	16	94	148	43	24	24	22	25	46	91	154	134	821	150
Arcachon (C. M.)	4	20	99	141	52	38	31	43	26	50	99	173	158	930	156
Arcachon (sém.)	10	23	104	174	53	31	32	38	21	43	87	177	148	931	193
Arcachon (Cap Ferret) (ph.)	48	23	99	132	53	28	25	34	18	42	80	152	124	810	137
Belin	35*	27	124	142	60	60	41	37	23	36	107	214	210	1081	171
Labouheyre	69	33	147	176	81	72	48	54	19	62	132	194	302	1320	159

Stations.	Altitude.	Janv.	Fév.	Mars.	Avril.	Mai.	Juin.	Juill.	Août.	Sept.	Oct.	Nov.	Déc.	Total de l'année.	Nombre de jours pluvieux.
Bassin de l'Adour.															
Luz-Saint-Sauveur	685	21	140	58	22	67	43	130	54	124	31	59	80	829	»
Pic-du-Midi (Obs.)	2859	64	347	280	174	76	56	114	55	174	82	116	237	1775	190
Bagnères-de-Bigorre (Obs.)	547	58	199?	118	120	99	120	121	57	167	104	102	110	1375?	»
Lourdes (1)	401	18?	46	30	27	34	44	24	31	53	31	32	36	406?	147
Argelès	455	44	178	134	74	51	67	132	22	131	44	71	86	1034	111
Laruns	519	50	261	152	143	74	83	176	58	88	65	137	144	1431	144
Les Forges d'Abel (Canton d'Accous)	1080	5?	48	228	134	162	74	144	113	115	64	171	190	1448?	110
Bedous	415	60	264	111	108	131	100	112	62	118	93	113	119	1391	104
Nay	264	53	167	83	148	77	84	129	63	122	87	78	116	1207	144
Tarbes (P. C.)	311	29	120	67	76	87	65	85	35	145	63	64	92	928	123
Maubourguet	181	65	186	127	102	78	51?	80?	58	195	»	»	»	»	123
Lescar (E. N.)	163	45	128	137	112	88	102	132	54	109	65	86	120	1178	182
Pau (Château)	236	38	99	70	104	70	55	116	50	95	66	83	108	954	130
Pau (gare)	177	44	111	76	120	80	65	132	58	113	78	93	114	1084	130
Pau (hôpital)	208	40	131	136	114	83	75	142	47	103	84	83	118	1156	»
Oloron	203	59	150	121	142	105	74	112	62	106	86	99	101	1217	138
Mauléon (2)	140	82	328	163	255	128	143	93	101	182	129	111	159	1874	140
Saint-Jean-Pied-de-Port	160	48	177	104	103	81	109	86	83	107	65	96	94	1153	»
Orthez (P. C.)	87	46	113	166	99	75	75	46	86	72	66	149	207	1200	132
Riscle	113	31	118	98	53	57	56	117	37	61	52	118	147	945	126
Aire-sur-Adour	79	28	104	133	55	63	51	85	47	78	59	111	180	994	140
Cazaubon	130	23	103	96	42	61	68	146	60	39	50	107	173	968	161
Roquefort	96	38	123	120	85	59	57	79	55	57	73	101	163	1010	124
Mont-de-Marsan	43	24	124	147	66	37	63	61	46	50	62	146	211	1037	133
Saint-Sever	103	31	135	194	55	52	56	47	71	62	72	118	191	1084	172
Tartas	37	26	86	128	39	39	53	57	47	53	53	144	232	957	144
Dax (E. N.)	10	31	117	203	74	88	79	87	38	76	90	136	264	1283	168
Dax (C. M.)	8	31	107	196	73	96	78	87	54	65	79	130	236	1232	162
Peyrehorade	13	17	165	146	75	92	103	102	111	83	83	159	251	1387	115
Bayonne	35	44	184	170	78	109	105	110	83	52	75	107	254	1371	136
Biarritz (sém.)	29	27	130	114	65	80	72	99	77	39	86	111	172	1072	177
Biarritz (phare)	70	26	120	107	73	73	59	80	69	49	81	117	175	1029	157
Abbadia (Hendaye)	70	81	248	259	98	102	114	93	83	106	87	198	190	1659	»
VERSANT DE LA MÉDITERRANÉE.															
BASSINS ENTRE LES PYRÉNÉES ET LE RHÔNE.															
Bassin de la Sègre.															
Col de Puymorens (T.)	1928	12	115	75	61	61	59	148	42	103	48	70	79	873	141
Puigcerda (Espagne)	1214	2	147	60	67	67	51	37	18	49	22	85	57	662	107
Bassins du Tech, de la Têt et de l'Agly.															
Col de la Quillane (T.)	1573	0	194	22	54	42	28	67	36	46	13	19	52	573	64
Montlouis (ville) (C. M.)	1588	12	167	65	120	50	61	98	26	68	34	71	124	896	107
La Preste (Le Boix)	1151	2	111	75	213	102	116	184	73	107	42	128	104	1257	97
Prats-de-Mollo (P. C.) (T.)	756	0	107	57	162	108	93	99	52	86	33	123	47	967	58
Prats-de-Mollo (Pépinière)	736	0	121	40	135	59	85	37	52	78	36	160	59	862	54
Céret (Ville) (T.)	183	0	61	15	87	27	34	41	24	67	40	107	84	587	54

(1) Les totaux mensuels de cette station paraissent trop faibles et sont donnés sous réserves.

(2) Ces observations semblent trop élevées et sont données sous réserves (La même remarque s'applique aux observations pluviométriques publiées dans le Volume des pluies de 1915, page 121).

Stations.	Altitude.	Janv.	Fév.	Mars.	Avril.	Mai.	Juin.	Juill.	Août.	Sept.	Oct.	Nov.	Déc.	Total de l'année.	Nombre de jours pluvieux.
Bassins du Tech, de la Têt et de l'Agly (suite).															
Le Perthus (P. C.) (T.).....	291	4	83	21	99	33	42	76	23	176	57	68	69	751	36
Villelongue-dels-Monts.....	506	10	151	40	134	14	14	17	24	72	81	139	42	738	38
Saint-Marçal.....	738	0	78	75	80	33	43	42	28	50	29	111	37	606	48
Velmanya (T.).....	1487	0	104	68	96	35	45	47	39	64	32	112	38	680	60
Urbanya.....	870	0	81	35	128	17	28	181	35	53	32	122	62	774	39
Serdinya (rive droite).....	716	0	99	100	160	50	70	135	50	73	25	70	60	912	43
Olette (pépinière).....	1133	0	106	134	184	56	80	148	45	89	31	103	65	1041	38
Taurinya-Balatg.....	1601	»	»	»	»	21	33	59	24	48	6	102	72	»	»
Prades (T.).....	360?	0	30	14	114	14	14	80	32	23	12	79	68	480	61
Sournia (T.).....	515	8	64	41	122	19	27	83	8	87	50	75	133	717	95
Perpignan (Obs., cour) (1)..	31	3	41	12	77	13	28	80	22	50	56	119	75	576	88
Perpignan (Obs., tour).....	48	2	34	11	66	12	28	72	22	50	56	119	60	532	»
Estagel (P. C.).....	78	0	5	22	84	4	28	78	1	41	92	65	85	505	34
Maury.....	169	12	60	35	102	26	32	85	4	95	96	79	133	759	93
Salces.....	14	0	44	12	67	11	35	75	»	32	43	160	37	»	»
La Nouvelle.....	10	0	32	4	59	8	16	35	12	26	31	170	74	467	37
Elne.....	17	»	»	»	»	32	»	»	»	»	»	150	92	»	»
Port-Vendres (feu Blanc) (T.).	23?	0	61	26	71	24	23	8	5	76	20	60	174	548	48
Cap Béar (phare) (T.).....	77?	2	113	24	111	37	35	9	9	81	29	181(1)	99	730	65
Cap Béar (sém.).....	100	0	71	17	55	25	17	7	4	80	19	151(2)	97	543	49
Bassin de l'Aude.															
Le Capelier.....	1230	»	»	»	»	»	56	178	52	137	53	48	101	»	»
Gesse (P. C.).....	600	24	50	55	86	29	40	86	27	104	28	38	31	598	103
Quillan.....	292	17	120	56	108	14	14	43	6	102	49	115	72	716	92
Saint-Ferréol.....	350	17	86	54	120	47	55	72	67	150	47	60	106	881	111
Limoux.....	170	10	64	41	130	23	21	68	15	140	57	111	64	744	98
Bram.....	130*	9	83	44	100	26	38	68	9	43	18	24	65	527	76
Castelnaudary (P. C.).....	190	21	112	62	97	49	48	135	31	148	49	74	102	928	127
Lasbordes.....	145	13	97	38	67	36	29	100	63	74	29	120	24	690	63
Villepinte.....	150	12	118	55	84	45	29	117	23	157	28	51	116	835	106
Lampy-Neuf (Cne de Saissac).	680	65	220	74	170	95	54	114	63	162	72	130	189	1408	128
Mas-Cabardès.....	303	30	165	65	193	80	18	137	44	103	77	140	123	1175	»
Narbonne (Collège).....	17	0	56	8	86	6	8	19	16	37	35	132(3)	116	519	51
Bassins de l'Orb, de l'Hérault, du Lez et du Vidourle.															
Saint-Pons (P. C.).....	328	6	100	64	157	40	8	37	33	142	46	66	82	781	79
Saint-Gervais.....	334	2	241	64	106	21	59	117	50	60	125	135	105	1085	66
Bédarieux.....	125	0	109	82	91	90	15	105	14	161	57	81	113	918	46
L'Escandolgue.....	535	0	204	132	121	64	32	54	25	101	63	132	97	1025	74
Lodève.....	174	0	180	»	»	66	34	»	»	»	»	»	96	»	»
Le Caylar.....	747	0	119	65	39	34	12	89	15	81	64	69	56	643	72
Blandas.....	655	3	331(3)	284	129	95	15	99	61	91	50	102	142	1402	86
Arrigas (Sanatorium).....	860	4	370(4)	366	166	100	21	113	80	107	77	111	147	1662	100

(1) Quantité d'eau tombée dans les 24 heures, le 30 novembre : 171mm,0 (journée du 29 et nuit du 29 au 30 novembre).

(2) Quantité d'eau tombée dans les 24 heures, le 30 novembre : 127mm,1 (journée du 29 et nuit du 29 au 30 novembre).

(3) Quantité d'eau tombée dans les 24 heures, le 5 février : 185mm,0 (journée du 4 et nuit du 4 au 5 février); le 29 février : 56mm,0 (journée du 28 et nuit du 28 au 29 février).

(4) Quantité d'eau tombée dans les 24 heures, le 5 février : 132mm,0 (journée du 4 et nuit du 4 au 5 février); le 29 février : 29mm,0 (journée du 28 et nuit du 28 au 29 février).

Stations.	Altitude.	Janv.	Fév.	Mars.	Avril.	Mai.	Juin.	Juill.	Août.	Sept.	Oct.	Nov.	Déc.	Total de l'année.	Nombre de jours pluvieux.
Bassins de l'Orb, de l'Hérault, du Lez et du Vidourle (suite).															
Le Vigan (C. M.)	230	0	460	318	»	139	12	59	88	»	49	167	90	»	»
Le Vigan (S. hy.)	229	0	721(1)	329	180	145	13	81	85	222	45	168	85	2074	83
Valleraugue	375	0	509(2)	369	147	172	23	40	123	101	80	181	97	1842	96
La Serreyrède (Cne de Valleraugue)	1306	0	163	291	»	164	43	61	56	164	85	198	261	»	»
Mont-Aigoual (Obs.)	1554	48	490(3)	175	319	271	113	128	77	382	273	646	289	3211	164
St-Hippolyte-du-Fort (C.M.)	176	0	211	154	45	78	35	41	117	156	43	87	107	1074	89
Saint-Bauzille-de-Putois	138	0	257	217	87	112	25	28	44	143	43	63	80	1099	73
Col-de-la-Cardonille	317	0	261(4)	225	91	115	24	29	45	144	46	68	90	1138	73
Nîmes (E. N.)	58	0	55	104	52	48	2	41	49	67	88	40	60	606	74
Sommières	29*	0	123	101	68	28	0	27	30	94	41	48	70	630	66
Aigues-Mortes	2	0*	88	39	77	18	1	47	20	72	53	17	39	471	43
Le Grau-du-Roi	2	0	83	40	66	12	0	46	20	29	46	»	29	»	»
Montpellier (E. N.)	37	0	141	68	97	43	11	24	6	95	64	37	78	664	75
St-Mathieu-de-Tréviez	141	0	170	176	75	54	7	32	20	84	58	84	110	870	60
Plateau de Valène	233	0	366	229	78	50	16	16	22	94	108	151	114	1244	58
Gignac	59	0	149	46	110	9	0	28	4	30	48	32	89	545	29
Cette (Mt St-Clair) (ph.)	87	0	67	14	100	24	6	10	8	104	22	16	72	443	45
Cap de Cette (sém.)	180	0	100	20	136	26	1	16	13	118	33	14	115	592	53
Agde (ph.)	27	0	89	7	119	20	3	24	27	96	26	24	66	501	34
Béziers	69	0	62	13	170	67	14	30	17	67	42	147(5)	118	747	43
Capestang	7	0	39	7	132	30	10	16	16	29	50	98	331	758	42
BASSIN DU RHÔNE.															
Bassin de la Saône supérieure.															
Luxeuil	300	46	101	31	61	71	128	128	130	79	159	87	76	1097	181
Quers (S. hy.)	305	58	74	63	126	78	129	127	94	103	135	100	92	1179	194
Montesseaux (S. hy.)	232?	91	122	37	81	77	144	121	101	114	147	120	109	1264	173
Autrey-le-Vay (S. hy.)	278	55	73	40	48	65	90	54	48	60	81	59	67	740	151
Pontailler-s.-Saône (Vosges)	185*	18	49	70	40	42	78	145	93	129	94	94	80	932	122
Fontaine-Française	225*	20	61	35	43	33	72	56	40	53	56	43	33	545	140
Pouilly-s.-Vingeanne	228	37	96	69	59	57	94	136	87	140	142	136	92	1145	182
Champlitte (S. hy.)	246	40	114	67	53	53	89	151	76	148	133	134	89	1147	161
Saint-Albin (S. hy.)	208	41	114	65	77	73	97	146	113	119	140	117	95	1197	179
Vesoul (E. N.)	234	42	114	55	93	69	111	163	108	128	134	109	97	1223	199
Aillevillers	296	92	145	54	104	68	156	177	158	118	148	110	130	1460	189
Viomenil (S. hy.)	473	64	101	50	93	85	82	89	70	86	94	75	66	955	161
Fontenoy-le-Château (S. hy.)	239	54	116	53	78	87	132	113	129	120	155	106	119	1262	204
Bourbonne-les-B.	275	26	72	47	48	38	88	66	83	56	134	53	47	758	130
Charmoy	315	45	111	61	58	61	123	114	75	156	126	123	95	1148	211
La Ferté-sur-Amance (S. hy.)	313	39	94	55	47	50	107	84	74	129	109	106	91	985	161

(1) Le total mensuel (721) de la station du Vigan (S. hy.) semble trop élevé; il est donné sous réserves.

(2) Quantité d'eau tombée dans les 24 heures, le 5 février : 211mm,0 (journée du 4 et nuit du 4 au 5 février); le 29 février : 141mm,0 (journée du 28 et nuit du 28 au 29 février).

(3) Le 4 février, tempête de neige fine et serrée, mais elle est de suite emportée par la violence du vent; le 5 tempête très violente : brouillard opaque, neige sur le sol : épaisseur 1m,80; épaisseur du givre 0m,55; le 6 la tempête emporte la neige vers le bas de la montagne; les 3, 4 et 5 février, le vent a atteint les vitesses respectives de 50m, 72m,8 et 52m,9 à la seconde. Quantité d'eau fournie par la fusion de la neige recueillie dans les 24 heures, le 5 février : 96mm,0 et 90mm,0 le 6 février.

(4) Quantité d'eau tombée dans les 24 heures, le 30 novembre : 140mm,0 (journée du 29 et nuit du 29 au 30 novembre).

(5) Quantité d'eau tombée dans les 24 heures, le 5 février : 120mm,0 (journée du 4 et nuit du 4 au 5 février).

Stations.	Altitude.	Janv.	Fév.	Mars.	Avril.	Mai.	Juin.	Juill.	Août.	Sept.	Oct.	Nov.	Déc.	Total de l'année.	Nombre de jours pluvieux.
Bassin de la Saône supérieure (suite).															
Jussey	228	33	50	36	69	45	67	42	»	61	80	81	122	»	»
Chalindrey	350	47	93	69	42	19	67	78	57	139	100	203	97	1011	144
Villegusien	296	32	122	47	51	49	53	87	47	120	113	109	81	911	127
Vaux-s.-Aubigny	275	55	119	43	53	51	89	89	64	81	90	95	85	914	129
Is-sur-Tille	312	40	104	42	37	47	69	103	79	77	117	75	71	861	132
Lux (S. hy.)	235	17	99	60	42	50	89	178	84	139	155	115	93	1121	116
Beire-le-Châtel	225	20	95	52	36	43	61	115	64	74	119	111	66	856	107
Saussy	537	36	109	62	69	45	78	133	72	139	127	75	91	1036	100
Saint-Seine-l'Abbaye	462	53	158	57	95	64	82	188	103	146	127	83	93	1249	180
Dijon (S. hy.)	240	24	96	44	34	33	47	119	62	102	101	101	54	817	130
Genlis	130	22	79	31	30	47	48	191	75	92	133	93	68	909	95
Auxonne (S. hy.)	186	23	59	67	40	55	80	177	92	145	104	111	89	1042	152
Saint-Jean-de-Losne	182	18	80	74	34	36	47	137	43	94	70	68	59	760	129
Seurre	180*	21	64	82	36	41	98	115	67	158	107	118	99	1006	150
Pont-d'Ouche	395	30	113	71	38	50	66	161	58	106	123	109	80	1005	143
Sombernon	551	38	124	52	61	58	84	123	70	114	125	105	65	1019	167
Bassin de la Saône inférieure, au-dessous du confluent du Doubs.															
Nuits-Saint-Georges	240*	17	74	38	28	29	58	131	74	114	145	118	65	891	117
Beaune	220	16	80	52	34	34	54	147	69	105	99	104	73	867	126
Chagny (S. hy.)	225	11	80	57	31	47	65	145	76	118	107	99	74	910	129
Nolay	320*	22	96	57	53	55	74	123	89	112	115	122	95	1013	156
Fontaines	200	17	73	76	38	50	84	132	54	130	115	122	94	985	182
Chalon-sur-Saône (S. hy.)	178	14	55	62	26	61	68	134	55	115	93	111	83	877	150
Lons-le-Saunier (E. N.)	259	»	114	88	84	90	106	78	120	154	142	88	»	»	»
Louhans (S. hy.)	181	53	54	55	45	39	82	126	37	74	87	90	88	830	157
Rimont (par Buxy)	320	»	47	30	31	55	59	120	65	106	99	116	86	»	»
Cluny (S. hy.)	240	20	75	55	72	51	65	144	65	144	73	107	70	941	128
Mâcon (S. hy.)	192	»	38	40	40	36	46	97	44	89	80	72	67	»	»
Jayat	214	51	91	69	74	57	93	139	94	154	105	118	120	1165	159
Saint-Amour (S. hy.)	263	65	92	92	66	69	66	152	90	145	84	155	134	1210	106
Bourg (E. N.)	250	37	92	76	149	70	118	111	112	113	107	130	101	1216	148
Bourg (S. hy.)	171	40	92	75	149	65	118	125	112	93	104	130	101	1204	145
Monsols	535	»	154	90	152	78	93	195	120	135	104	128	102	»	»
Vauxrenard	780	»	»	»	»	»	»	137	81	180	120	148	78	»	»
Les Écharmeaux	719?	34	74	71	73	69	65	146	92	118	93	104	94	1033	164
Beaujeu	300	35	»	67	88	44	47	141	65	124	66	109	96	»	»
Cercié	222	20	70	67	62	48	57	101	68	115	56	85	80	829	149
Belleville-sur-Saône	191	28	26	48	46	33	57	144	84	110	65	56	84	781	128
Saint-Laurent-d'Oingt	390?	23	75	56	71	54	61	100	129	93	58	63	56	839	122
Joux	495	41	91	75	101	82	85	115	102	95	113	115	87	1102	148
Les Sauvages	723	46	85	84	88	85	89	124	»	»	92	81	89	»	»
St-Jean-des-Vignes	381	7	45	53	53	64	79	111	75	85	48	61	84	767	75
Mont-Verdun	625	24	73	87	70	76	108	132	107	93	90	80	145	1055	227
L'Arbresle	341	7	36	39	34	59	67	104	59	127	64	52	58	706	99
Sainte-Foy-l'Argentière	438	14	63	66	110	85	109	181	116	125	93	90	73	1125	154
St-Laurent-de-Chamousset	652	22	80	83	89	71	84	112	83	113	78	80	80	975	151
Bassin du Doubs.															
Mouthe	935	81	272	110	219	96	189	214	»	»	160	192	252	»	»
Les Longevilles-Basses	921	92	207	116	182	96	181	239	140	123	153	162	233	1924	209

Stations.	Altitude.	Janv.	Fév.	Mars.	Avril.	Mai.	Juin.	Juill.	Août.	Sept.	Oct.	Nov.	Déc.	Total de l'année.	Nombre de jours pluvieux.
							Bassin du Doubs (suite).								
Pontarlier (C. M.)	838	85	224	105	148	115	174	200	129	170	144	156	227	1877	217
Pontarlier (S. hy.)	827	55	178	69	129	95	151	160	89	100	129	114	171	1440	137
Sancey-le-Grand	508	59	156	92	88	74	113	127	97	131	118	110	144	1309	162
Saint-Hippolyte	387	59	156	97	126	132	176	157	113	157	127	132	203	1629	173
Belfort (château) (1)	425	38?	83?	57?	53?	63	118	98	104	74	112	99	94	993?	200
Belfort (St. militaire)	?	91	171	81	135	87	141	117	106	78	135	112	122	1376	211
Montbéliard (S. hy.)	317	73	154	96	102	67	124	154	134	94	124	125	144	1391	193
Bourguignon	345	55	124	100	89	82	150	139	113	94	123	116	142	1327	189
Vercel	660	89	175	126	111	105	178	159	121	160	157	151	168	1700	196
Fort de Montfaucon	611	80	126	110	107	104	129	171	85	141	109	136	106	1404	149
Chailluz	614	46	123	84	89	114	194	179	140	181	142	119	147	1558	169
Besançon (Les Chaprais)	254	58	122	97	91	96	138	169	83	165	122	145	129	1415	199
Besançon (S. hy.)	246	58	115	100	90	102	139	152	79	146	116	145	126	1368	171
Besançon (Obs.)	312	54	120	100	86	88	145	147	83	168	126	145	135	1397	207
Ornans	338	91	146	109	111	79	146	141	107	145	104	153	151	1483	163
Levier	715	75	106	110	»	104	161	116	114	146	103	104	165	»	»
							Bassin du Rhône proprement dit, cours moyen.								
Douvaine	428	20	136	79	86	88	138	89	98	45	139	184	215	1317	»
Thonon	431	12	80	99	92	81	156	144	98	89	114	193	161	1319	138
Bellevaux	»	»	»	»	»	»	»	172	184	190	161	174	251	»	»
Le Biot	818	35	118	72	138	112	224	160	179	123	130	163	193	1647	95
Samoëns (C. M.)	700	50	226	108	134	127	227	127	141	134	110	154	119	1657	135
Sallanches	555	65	185	62	159	97	126	102	87	90	106	122	136	1337	124
Bonneville (E. N.)	449	38	128	83	83	90	193	103	163	114	154	193	190	1532	149
Taninges	645	49	186	95	176	106	218	141	170	142	154	169	218	1824	164
Col des Gêts	1162	65	144	121	182	120	226	145	165	»	»	150	»	»	»
Reignier	463	19	157	88	99	76	151	»	103	67	114	186	209	»	»
Annemasse	435	17	99	80	82	79	129	72	104	64	89	138	163	1116	158
Saint-Julien	478	12	139	93	88	107	125	85	103	70	107	140	172	1241	152
Gex	605	66	199	92	143	57	115	147	94	98	126	203	225	1565	169
Cruseilles	773	17	142	94	88	111	120	93	108	75	111	147	186	1292	151
Frangy	325	25	109	94	74	96	75	64	88	62	142	»	114	»	»
Seyssel	252	»	»	»	»	»	»	»	»	80	123	205	114	»	»
Menthon	482	48	182	91	142	120	156	89	129	»	»	»	»	»	»
St-Laurent-du-Pont (Gare)	410	38	203	155	167	158	258	100	139	157	204	261	233	2073	167
Saint-Pierre-d'Entremont	»	»	»	»	»	»	»	»	»	184	211	288	198	»	»
Entre-Deux-Guiers (Gare)	384	12	158	156	161	137	158	93	131	161	158	149	120	1594	118
Faverges (Isère)	394	30	131	91	81	76	109	88	110	120	136	164	150	1286	174
Bourgoin (Hôpital)	250	14	94	75	73	91	114	64	61	102	135	123	99	1045	122
Crémieu	236	21	96	46	31	55	105	55	80	96	120	158	79	942	90
Lhuis	228	44	168	92	98	88	108	78	102	133	149	175	127	1362	69
Belley	282	30	120	99	76	58	85	57	51	69	92	158	116	1011	124
Hauteville	801	44	160	87	99	67	116	122	93	122	157	217	227	1511	162
Nantua	484	94	224	163	201	132	156	177	159	166	193	227	228	2120	169
Neuville-s.-Ain	251	42	136	108	105	82	102	126	90	135	138	169	138	1371	169
Montluel	200	27	83	72	64	57	102	115	99	99	117	120	112	1067	125
Lyon (Parc de la Tête-d'Or)	172	15	43	62	50	55	68	94	68	89	87	82	101	814	159

(1) Les hauteurs mensuelles des quatre premiers mois sont trop faibles.

Stations.	Altitude.	Janv.	Fév.	Mars.	Avril.	Mai.	Juin.	Juill.	Août.	Sept.	Oct.	Nov.	Déc.	Total de l'année.	Nombre de jours pluvieux.
Bassin du Rhône proprement dit, cours moyen (suite).															
Lyon (Perrache)	184	15	47	65	34	62	69	93	65	82	82	55	100	769	158
Lyon-Saint-Genis (Obs.)	299	14	35	63	40	66	66	98	68	83	72	65	98	768	181
Yzeron	642	36	74	87	78	79	78	103	44	97	92	85	64	917	116
Givors	157	14	54	65	43	77	72	139	85	59	56	75	107	846	144
Saint-Romain-en-G.	167	5	41	52	56	59	45	128	118	71	86	124	112	897	92
Vienne	160	14	58	67	40	69	65	108	97	75	89	138	97	917	125
Mont-Pilat (Grand-Hôtel)	1400	33	129	120	67	135	113	170	137	146	105	105	115	1375	170
La Côte-Saint-André	380	28	95	91	72	72	93	49	98	142	117	140	130	1127	130
Beaurepaire (Gare)	259	28	54	65	59	75	104	68	102	111	135	112	106	1019	64
Roybon (Trappe de Chambarand)	635	17	103	70	44	83	»	40	29	85	75	90	117	»	88
Colombier-le-Cardinal	800	32	106	114	109	93	92	151	93	134	125	»	27?	»	»
Annonay	354	6	39	102	47	75	85	98	75	73	69	70	58	797	121
Villevocance	410	4	82	55	17	69	68	78	54	37	27	85	19?	595?	77
Saint-Félicien	526	3	66	101	41	46	110	61	114	92	87	70	60	851	77
Lamastre	390	5	123	231	75	120	95	72	89	114	98	156	68	1246	108
Tournon	125	4	49	118	54	78	102	65	79	83	101	91	95	914	112
Bassin de l'Isère.															
Barraux (Fort)	378	20	217	53	115	83	94	48	84	94	100	122	168	1198	112
Saint-Pierre-d'Allevard (La Madeleine)	1112	41	226	110	158	153	153	101	152	123	155	153	215	1740	152
Tencin	»	23	222	66	103	91	107	53	98	94	117	131	182	1287	159
La Terrasse	»	38	262	»	63	82	74	59	82	76	106	160	144	»	»
La Ferrière	850	»	»	»	»	»	»	»	»	»	118	159	188	»	»
Allemond (Écoles)	800	»	»	»	»	»	»	»	»	»	92	143	206	»	»
Bourg-d'Oisans (ville)	724	18	183	79	92	93	83	39	55	75	86	126	182	1111	133
Ornon (La Pallud)	800	18	312	114	82	51	74	29	59	99	111	152	249	1350	99
Villard-Notre-Dame (Écoles)	1530	25	74	28	65?	58	100	47	64	132	121	126	181	1021?	103
St-Christophe-en-Oisans (La Bérarde)	1738	23	68	42	27	78	60	33	67	97	99	101	170	865	64
Valjouffrey (La Chalp)	1050	11	241	160	79	134	103	73	121	111	114	123	138	1408	99
Corps	934	11	184	289	93	109	49	26	54	104	80	222	249	1470	102
Entraigues	850	28	260	113	99	108	55	41	61	92	96	108	165	1226	86
Chantelouve (La Chalp)	1000	23	»	»	»	»	»	38	83	100	117	158	247	»	»
Mens (Écoles)	798	33	116	61	73	40	55	38	39	90	73	80	93	791	50
Clelles (Le Bang)	750	31	211	81	89	77	45	24	36	87	67	99	158	1005	107
La Mure (Gare)	882	16	132	78	38	33	93	32	53	80	50	87	64	756	100
Monestier-de-Clermont	805	43	216	98	115	86	84	38	63	157	101	117	127	1245	165
Roissard (Les Fauries)	670	18	129	48	73	60	42	20	48	132	50	»	»	»	»
Roissard (Les Peyrouses)	770	50	196	84	122	78	77	51	89	146	92	109	111	1205	119
La Motte-d'Aveillans	877	36	181	92	108	88	62	31	58	122	105	112	129	1124	144
Séchilienne (Gare)	360	45	192	114	134	91	139	45	92	101	123	131	178	1385	140
Vaulnaveys-le-Haut (Prémol)	1095	37	153	127	139	129	106	89	95	90	131	113	180	1389	66
Grenoble (Ville)	212	36	183	80	105	78	93	84	74	120	116	96	133	1198	115
Grenoble (E. N.)	215	34	212	68	106	72	102	75	90	115	89	88	134	1185	157
Grenoble (Fort Rabot)	296	35	201	56	108	76	87	85	76	113	119	116	130	1202	138
La Tronche (Asile)	220	34	220	65	117	71	109	76	90	106	109	112	139	1248	163
Saint-Étienne-de-Crossey (Gare)	450	33	190	122	140	49	165	96	122	172	173	192	176	1630	140
Saint-Nicolas-de-Macherin	420	35	173	111	149	91	130	107	117	155	182	210	160	1620	159
Les Charavines	503	30	135	95	125	76	94	100	94	122	168	190	134	1363	148
Engins	820	34	313	80	143	84	94	91	83	280	112	135	143	1592	146
Autrans (Écoles)	1040	105	133	165	113	158	186	188	125	91	191	178	107	1740	97

Stations.	Altitude.	Janv.	Fév.	Mars.	Avril.	Mai.	Juin.	Juill.	Août.	Sept.	Oct.	Nov.	Déc.	Total de l'année.	Nombre de jours pluvieux.
Bassin de l'Isère (suite).															
Allières-et-Risset (Rochefort)..	248	23	168	73	96	69	100	81	64	131	97	107	145	1154	130
Varces.....	274	14	186	68	99	84	96	64	49	136	91	121	127	1135	96
Villard-de-Lans.....	1030	58	248	97	135	91	112	63	72	180	158	142	161	1517	130
Château-Bernard.....	980	71	278	121	165	92	97	49	86	188	154	136	140	1577	136
Châtelus (Bournillon).....	275	28	158	136	132	96	128	74	82	188	145	154	120	1441	92
Pont-en-Royans.....	200	22	101	86	80	115	142	52	83	182	146	103	142	1254	133
Bassin de la Durance.															
Briançon.....	1298	»	»	110	110	79	15	13	11	28	46	157	»	»	»
Embrun (P. C.).....	860	1	100	64	38	77	19	59	37	56	48	103	147	749	»
Gap (E. N.).....	739	0	156	111	55	67	27	21	50	80	95	136	180	978	»
Faucon-du-Caire.....	850	0	115	79	25	71	12	24	65	50	69	128	149	787	70
Sisteron.....	521	0	97	216	33	56	14	11	48	96	122	144	180	1017	60
Volonne.....	463	0	83	95	34	60	4	4	53	65	71	89	56	614	65
St-Étienne-les-Orgues.....	687	0	118	169	54	49	12	8	46	79	90	169	90	884	71
Banon.....	820	0	168	170	54	44	7	2	26	97	65	115	100	848	56
Peyruis.....	411	0	89	145	57	22	25	28	36	49	50	83	137	721	63
Les Granons.....	490	0	96	138	90	46	0	11	67	71	72	101	148	840	66
Mane.....	443	0	121	184	68	29	26	14	53	108	111	123	164	1021	87
Forcalquier.....	550	0	110	191	53	23	35	4	74	87	111	134	120	942	71
Lagarde.....	1084	1	177	189	120	78	44	34	74	101	94	120	153	1185	108
Apt (C. M.).....	228	0	101	160	66	45	6	6	58	118	97	74	99	830	70
Bonnieux.....	402	0	92	85	72	25	6	6	64	134	94	72	84	734	72
Pont-de-Mirabeau.....	244	1	77	114	86	47	12	8	68	67	47	54	94	675	84
Pertuis.....	210	1	83	67	78	47	0	40	31	64	52	69	92	624	71
Venelles.....	409	2	105	66	61	21	0	50	9	46	62	53	53	528	57
Rognes.....	323	0	101	68	65	19	0	48	33	164	69	58	99	724	»
Cavaillon.....	76	0	95	101	72	50	0	17	107	167	86	42	54	791	69
Castellan.....	47	0	102	97	108	55	4	13	31	121	106	37	68	742	75
Bassins de l'Ardèche, de la Cèze et du Gard; petits bassins de la rive droite du Rhône.															
Saint-Agrève.....	1080	5	84	147	78	41	85	40	20	50	56	79	59	744	98
Le Cheylard.....	443	6	195	276	87	148	111	104	79	116	77	156	84	1439	96
Vernoux (M. Maisonneuve)..	580	2	97	234	88	119	75	86	100	126	127	202	98	1354	125
Saint-Pierreville.....	560	9	164	278	115	132	91	96	81	108	112	240	88	1514	133
Privas (C. M.).....	303	0	128	245	79	92	»	»	»	91	118	167	71	»	»
Privas (E. N.).....	300	4?	186?	215	87	80	76	42	57	100	123	162	68	1200?	80
Antraigues.....	470	0	186	305	97	199	96	99	97	124	109	336	108	1756	109
Vals-les-Bains (M. Vaschalde).	246	0	147	235	83	145	63	72	98	119	93	249	95	1399	97
Aubenas.....	295	0	122	232	89	108	25	60	90	139	87	148	85	1185	93
Joyeuse.....	160	0	124	202	92	111	30	48	95	129	75	152	90	1148	85
Valgorge.....	560	0	47	170	88	82	70	91	144	117	58	115	67	1049	73
Montpezat (C. M.).....	564	0	320	325	80	105	60	80	65	95	105	260(1)	75	1570	66
Montpezat (P. C.).....	1000	0	207	204	61	104	30	91	48	65	62	168	52	1092	75
Mayres.....	570	0	110	272	59	83	17	19	30	107	115	234	66	1112	65
Saint-Laurent-les-Bains.....	840	14	187	376	94	199	49	127	76	70	115	182	117	1606	83
Prévenchères.....	849	0	265	281	90	145	0	85	115	130	89	210	43	1453	67
Chazeaux.....	1183	2	98	137	74	45	34	64	84	42	28	134	78	820?	117
Villefort.....	597	0	276	487	143	136	50	46	87	132	127	255	142	1881	98

(1) Quantité d'eau tombée dans les 24 heures, le 5 novembre : 110mm,0 (journée du 4 et nuit du 4 au 5 novembre).

Stations.	Altitude.	Janv.	Fév.	Mars.	Avril.	Mai.	Juin.	Juill.	Août.	Sept.	Oct.	Nov.	Déc.	Total de l'année.	Nombre de jours pluvieux.
Bassins de l'Ardèche, de la Cèze et du Gard; petits bassins de la rive droite du Rhône (suite).															
Génolhac	525	0	264(1)399	115	119	18	37	112	99	95	324	112		1694	77
Vialas	522	0	362(2)417(2)132		137	20	53	107	140	97	319	139		1923	108
Bessèges	180	0	215	210	118	99	19	28	111	123	82	164	94	1263	71
Saint-Ambroix	150	0	120	205	103	75	48	18	133	118	144	126	96	1186	125
La Grand'Combe	404	1	313	228	98	114	27	55	»	165?	63	214	110	»	»
Collet-de-Dèze	285	0	343(4)343(4)103		115	25	35	103	189	59	223	75		1613	76
Barre-des-Cévennes	900	0	316(3)329(3)118		114	37	59	69	159	55	123	127		1506	93
St-Étienne-Vallée-Française	265	0	302(5)366(5)110		127	25	38	108	137	58	188	126		1585	101
Lasalle	284	0	231(6)284		87	86	10	39	142	122	44	166	117	1328	76
Anduze	138	0	247	180	111	47	9	52	160	123	62	120	118	1229	56
Saint-Jean-du-Gard (C. M.)	190	0	294(7)322		127	134	14	31	179	99	63	194	138	1595	74
Saint-Jean-du-Gard (S. hy.)	187	0	322(7)282		180	165	18	39	209	160	71	216	137	1799	110
Alais (C. M.)	140	0	145	146	123	75	17	30	121	165	190	107	99	1218	74
Alais (S. hy.)	136	0	160	143	101	85	7	25	106	102	177	90	88	1084	75
Vézenobres	213	»	88	196	81	103	0	23	90	115	64	108	76	»	»
Saint-Chaptes	75	0	79	149	98	58	4	26	93	72	58	61	62	760	80
Lédenon	100	0	89	123	76	56	5	94	56	82	93	55	»	»	»
Uzès (C. M.)	140	0	95	125	81	98	8	35	96	124	102	80	83	927	82
Barjac	180	0	128	127	107	71	34	23	123	100	89	109	70	981	92
Pont-Saint-Esprit	62	2	110	112	49	38	2	15	110	120	105	94	117	874	80
Bagnols (S. hy.)	47	0	52	142	76	89	20	21	102	126	105	63	97	893	60
Bagnols (C. M.)	48	0	69	123	83	100	20	27	116	111	104	71	69	893	68
Roquemaure	23	0	49	113	77	28	2	26	56	99	90	53	74	667	76
Remoulins	27	0	83	112	91	93	7	43	59	101	64	54	83	790	86
Bassin du Rhône proprement dit, cours inférieur.															
Lente (Cne de Bouvante)	1080	40	155	137	90	158	153	99	85	210	208	143	170	1648	134
Marignac (Cne de Die)	640	15	87	137	62	45	50	38	67	97	95	83	70	846	88
Ruinel (Col du Rousset, nord)	1250	16	72	61	52	36	50	44	70	177	70	49	63	760	149
Crest (M. Savoyat)	186	8	112	103	75	51	60	37	119	115	126	91	83	980	120
Bellegarde	900	1	131	118	55	75	58	33	77	145	87	116	90	986	115
Dieulefit (M. Bernard)	380	7	146	139	95	80	61	49	78	180	120	103	123	1181	130
Saint-Nazaire-le-Désert	562	17	138	137	71	48	50	17	57	155	38	91	69	888	117
Pierrelatte (M. Favier)	56	0	88	110	116	76	31	19	105	138	93	88	82	946	111
La Baume-de-T. (M. Robert)	118	0	39	114	32	56	16	»	»	»	71	56	36	»	»
Valréas	202	0	91	78	56	69	35	38	89	137	98	80	103	874	89
Montauban	820	0	175	250	63	50	38	48	117	146	91	131	189	1298	107

(1) Quantité d'eau tombée dans les 24 heures, le 5 février : 109mm,0 (journée du 4 et nuit du 4 au 5 février); le 29 février : 58mm,0 (journée du 28 et nuit du 28 au 29 février.

(2) Quantité d'eau tombée dans les 24 heures, le 5 février : 126mm,4 (journée du 4 et nuit du 4 au 5 février); le 29 février : 106mm,0 (journée du 28 et nuit du 28 au 29 février); le 16 mars : 105mm,0.

(3) Quantité d'eau tombée dans les 24 heures, le 5 février : 150mm,4 (journée du 4 et nuit du 4 au 5 février); le 29 février : 78mm,6 (journée du 28 et nuit du 28 au 29 février); le 16 mars : 71mm,2.

(4) Quantité d'eau tombée dans les 24 heures, le 5 février : 119mm,5 (journée du 4 et nuit du 4 au 5 février); le 29 février : 84mm,0 (journée du 28 et nuit du 28 au 29 février); le 16 mars : 82mm,0.

(5) Quantité d'eau tombée dans les 24 heures, le 5 février : 127mm,7 (journée du 4 et nuit du 4 au 5 février); le 29 février : 77mm,6 (journée du 28 et nuit du 28 au 29 février); le 16 mars : 91mm,3.

(6) Quantité d'eau tombée dans les 24 heures, le 5 février : 134mm,0 (journée du 4 et nuit du 4 au 5 février); le 29 février : 51mm,0 (journée du 28 et nuit du 28 au 29 février).

(7) Quantité d'eau tombée dans les 24 heures, le 5 février : 122mm,0 (journée du 4 et nuit du 4 au 5 février).

Stations.	Altitude.	Janv.	Fév.	Mars.	Avril.	Mai.	Juin.	Juill.	Août.	Sept.	Oct.	Nov.	Déc.	Total de l'année.	Nombre de jours pluvieux.
Bassin du Rhône proprement dit, cours inférieur (suite).															
Lapalud	47	0	90	154	97	70	32	27	119	142	40	72	62	905	69
Bollène	56	0	85	128	72	»	80	31	»	167	97	87	88	»	»
Orange (C. M.)	42	0	90	142	100	101	17	39	96	108	97	69	123	982	92
Malaucène	338	1	68	73	53	53	18	18	65	133	86	89	93	750	60
Savoillans	533	1	214	190	82	74	27	43	90	191	121	185	215	1433	115
Mont-Ventoux (Obs.)	1908	»	»	»	»	»	12	109	79	264	100	»	»	»	»
Bédoin	317	0	126	75	59	49	17	86	108	116	112	68	53	869	56
Sault	789	1	165	132	87	61	20	33	117	140	102	112	145	1115	83
Saint-Christol	858	0	156	37	19	83	31	17	12?	156	136	109	170	926?	63
Murs	537	1	114	99	80	24	13	14	101	176	86	83	110	901	85
Carpentras (C. M.)	100	1	83	71	76	57	11	22	81	167	83	37	58	747	83
Avignon (E. N.)	22	0	71	68	82	81	2	36	41	105	78	38	38	640	88
Châteaurenard	43	0	53	93	84	59	1	23	»	157	»	34	61	»	»
Beaucaire (C. M.)	10	0	102	117	91	107	0	28	51	129	83	53	64	825	67
Saint-Rémy (M. Mison)	69	0	66	120	84	78	2	10	38	121	97	32	63	711	61
Aureille	134	0	81	144	83	29	2	6	20	130	87	41	57	680	68
Arles	8	0	84	86	67	36	0	19	24	103	58	27	54	558	75
Saint-Martin-de-Crau	20	4	71	85	83	16	0	37	11	158	59	15	73	612	35
L'Étourneau	4	0	76	79	93	20	0	9	9	48	55	40	57	486	31
Saint-Gilles	25	0	61	107	76	23	3	38	34	93	81	29	74	619	71
Saintes-Maries	4	0	92	86	51	12	0	0	10	89	42	18	80	480	34
Bassins entre le Rhône et l'Italie.															
Eyguières	93	1	83	126	97	38	1	9	20	130	94	37	64	700	81
Bonneval	141	2	71	106	87	28	2	10	25	111	86	37	61	626	44
Pélissanne	84	0	69	129	67	26	7	1	16	91	78	37	69	590	56
Salon	78	0	97	86	74	23	2	24	14	99	71	39	60	589	51
Cornillon	110	0	69	107	72	13	0	69	13	66	53	30	50	542	51
Saint-Chamas	4	0	112	58	74	»	2	45	7	48	32	9	17	»	»
Entressen (C^{ne} d'Istres)	44	?	47	60	67	25	0	10	11	83	66	25	38	?	»
La Fare	53	1	104	66	53	15	0	54	33	71	53	28	54	532	52
Moulin-du-Pont	35	0	98	140	58	»	0	0	»	62	35	20	56	»	»
Berre	2	0	77	50	57	8	0	7	17	32	38	28	80	394	45
Port-de-Bouc	2	5	120	99	73	10	0	0	»	»	45	41	88	»	»
Saint-Louis-du-Rhône	5	0	74	47	69	13	1	22	10	29	35	10	50	360	48
Giraud	1	0	39	87	78	17	2	6	7	42	35	20	86	419	52
Faraman	6	3	56	69	70	7	2	9	15	41	26	21	80	399	61
La Couronne	7	0	108	57	65	11	0	2	6	28	33	24	54	388	45
Les Pennes	167	1	84	75	49	25	1	0	9	89	63	35	71	502	62
La Bédoule	276	0	140	107	84	39	8	2	19	80	75	91	118	763	70
Mimet	500	2	120	167	86	81	1	5	28	75	87	42	78	772	70
Gardanne	205	2	106	125	46	44	2	2	13	61	62	61	99	623	76
La Marchonne (Lambese)	211	2	113	102	81	21	0	46	31	95	74	49	98	712	80
Aix (E. N.)	218	2	96	46	38	27	2	51	15	59	50	46	63	495	68
Aix (Mont Perrin) (C. M.)	198	2	95	61	65	29	0	63	16	46	62	46	55	540	59
Défends	235	3	93	101	77	44	3	2	35	77	70	27	106	638	49
Meyreuil	275	2	108	73	73	19	0	14	20	69	58	72	105	613	51
Réaltort	164	3	95	98	56	23	0	6	8	94	68	44	80	575	58
Le Grand-Sambuc	615	0	159	135	99	47	0	44	35	85	91	70	129	894	49

Stations.	Altitude.	Janv.	Fev.	Mars.	Avril.	Mai.	Juin.	Juill.	Août.	Sept.	Oct.	Nov.	Déc.	Total de l'année.	Nombre de jours pluvieux.
Bassins entre le Rhône et l'Italie (suite).															
Saint-Maximin (M. Coulet)..	318	3	122	187	106(1)	154	16	16	1	80	71	119	143	1018	74
Brignoles (M. Fabre).....	213	0	157	169	105(2)	61	5	14	11	71	117	155	»	»	»
Pourcieux.....	351	2	200	163	117	68	7	11	24	89	80	110	140	1011	66
Trets.....	248	2	120	77	82	45	4	2	30	55	54	66	107	644	71
Gréasque (Puits Léonie)....	310	2	124	156	81	37	3	3	28	82	80	78	70	744	70
Cujes.....	200	0	80	137	93	39	3	25	12	127	75	115	114	820	59
Aubagne.....	127	1	137	120	88	36	5	7	10	97	72	82	109	764	79
Septèmes.....	209	0	102	96	55	23	0	0	0	63	66	42	71	518	43
Marseille (Obs.).....	75	2	130	70	53	36	3	2	3	78	53	45	56	531	104
Saut-de-Marrot.....	45	0	100	51	43	24	0	0	0	73	46	33	41	411	42
Ratonneau.....	5	0	78	50	26	16	0	0	3	47	56	27	23	326	47
Cap Croisette (sém.).....	116	0	29	19	25	13	0	0	0	49	11	14	22	182	40
Planier (ph.).....	7	0	30	56	36	4	0	0	3	28	32	12	32	233	36
Cassis.....	3	1	117	103	65	44	7	0	0	75	61	44	100	617	48
La Ciotat.....	2	0	78	73	48	23	0	0	8	25	26	27	62	370	46
Cap Sicié (sém.).....	321	1	104	129	135	26	0	0	0	46	52	64	97	654	76
Toulon (Obs.).....	23	0	102	164	156(3)	23	0	0	4	77	63	97	145	831	69
Hyères (M. le Dr Vidal).....	40	0	88	133	122(4)	20	0	0	17	43	63	134	127	747	89
Hyères (Salins des Pesquiers).	»	0	109	178	126	22	0	1	20	45	58	108	139	806	»
Porquerolles (ph.).....	64	0	127	72	51	9	0	0	0	66	52	56	71	504	67
Ile du Levant (sém.).....	100	2	54	93	84	12	0	0	0	59	87	77	102	570	70
Fréjus.....	»	1	146	214	113(5)	21	4	5	88	105	106	177	»	»	»
Comps-du-Var	943	0	156	246	84(6)	105	0	22	48	96	114	144	154	1169	41
La Garouppe (ph.).....	81	12	117	283	84	15	»	»	86	52	101	183	219	«	»
Grasse.....	325	0	285	284	»	80	3	23	73	»	»	»	»	»	»
Antibes (M. G. Raymond)...	35	10	197	234	84	29	1	6	57	48	118	157	201	1142	108
Saint-Auban.....	1100	0	201	304	99	145	0	54	35	127	143	176	267	1551	74
Saint-Martin-Vésubie.....	938	4	172(7)	299	40	121	7	63	45	134	144	384	100	1513	83
Peïra-Cava.....	1500	0	71	216	38	78	7	23	12	233	74	126	115	993	103
Utelle.....	800	0	241(8)	369	101	151	10	34	18	91	137	179	242	1573	82
Nice (Obs.).....	347	3	168	299	78	97	4	10	61	47	188	156	239	1350	117
Nice (M. Vallot).....	10	3	153	285	84	71	4	»	»	»	»	»	248	»	»
Cap Ferrat (sém.).....	140	1	118	274	58	52	0	0	34	79	129	148	202	1095	78
Beaulieu (M. Eiffel).....	6	9	114	255	60	75	2	2	60	63	115	173	240	1168	83
Villefranche (ph.).....	63	1	106	223	47	23	0	0	55	54	74	130	208	921	66
Monaco (Musée Océanographique)..	53	0	191	265	89	56	2	10	84	79	138	192	253	1359	82
CORSE.															
La Giraglia (phare).....	82	3	47	120	16	17	5	9	3	140	196	165	110	761	74
Cap Corse (sém.).....	127	0	39	112	8	14	0	0	0	26	89	130	121	539	71
Luri.....	»	1	95	296	41	25	10	28	9	139	138	237	206	1225	100

(1) Quantité d'eau tombée dans les 24 heures, le 6 avril : 50mm,8 (journée du 5 et nuit du 5 au 6 avril).
(2) Quantité d'eau tombée dans les 24 heures, le 6 avril : 61mm,4.
(3) Violent orage dans la nuit du 5 au 6 avril : pluie, grêle, tonnerre et éclairs; quantité d'eau tombée dans les 24 heures, le 6 avril : 115mm,5.
(4) Le 6 avril, à 3h15, violent et lointain orage vers le sud, sur la mer. Quantité d'eau tombée dans les 24 heures, le 6 avril : 40mm,7.
(5) Quantité d'eau tombée dans les 24 heures, le 6 avril : 50mm,8 (journée du 5 et nuit du 5 au 6 avril).
(6) Quantité d'eau tombée dans les 24 heures, le 6 avril : 57mm,0 (journée du 5 et nuit du 5 au 6 avril).
(7) Quantité d'eau tombée dans les 24 heures, le 5 février : 192mm,0 (journée du 4 et nuit du 4 au 5 février).
(8) Quantité d'eau tombée dans les 24 heures, le 5 février : 124mm,0 (journée du 4 et nuit du 4 au 5 février).

Stations.	Altitude.	Janv.	Fév.	Mars.	Avril.	Mai.	Juin.	Juill.	Août.	Sept.	Oct.	Nov.	Déc.	Total de l'année.	Nombre de jours pluvieux.
Corse (suite).															
Canari	79	0	15	117	24	56	0	44	7	199	79	174	109	824	72
Bastia (M. Dapelo)	7	0	37	132	69	25	10	25	7	90	89	170	161	815	84
Cerchio	312	0	32	81	55	8	0	11	0	96	46	149	55	533	54
Saint-Florent	»	0	23	119	71	39	5	6	15	88	47	257	129	799	79
Valle-Calle	348	0	30	60	46	22	4	16	5	123	48	182	65	601	70
Baccialu (Santo-Pietro)	»	0	27	186	53	23	5	10	30	241	91	302	133	1101	75
Barbaggio	»	0	48	195	33	32	0	4	4	148	41	252	130	887	60
Belgodero	310	0	18	138	70	31	1	17	5	124	72	307	150	933	79
Felicito	355	0	33	191	71	47	2	20	1	229	89	355	199	1237	97
Ile Rousse	»	0	27	74	44	24	0	13	1	87	79	216	161	726	81
Punta-Revellata	72	0	23	164	16	10	2	1	2	57	36	230	198	739	69
San-Quilico	24	0	20	112	13	9	0	0	2	56	77	211	95	595	74
Bonifatto	545	0	67	264	68	52	2	1	6	266	125	481	350	1682	101
Olmi-Cappela (M^{on} forest.)	850	0	12	88	57	19	0	8	2	271	88	474	188	1207	78
Asco	575	0	49	148	97	14	1	21	11	164	95	367	196	1163	101
Tartagine (Maison forest.)	717	0	27	85	54	40	4	29	4	250	92	423	123	1131	73
Ponteleccia (Morosaglia)	»	0	13	109	59	11	0	14	0	110	44	214	70	644	51
Prato	950	0	14	133	100	27	8	24	6	29	20	242	77	680	50
Casamozza	32	0	26	83	28	29	0	13	9	60	56	241	73	618	32
Piano	»	0	4	19	12	12	0	0	0	23	13	13	6	102	38
Saint-Laurent	620	0	34	119	93	64	1	30	6	114	46	364	105	976	83
Calacuccia	840	2	39	106	76	44	7	46	8	62	40	294	146	870	89
Corte	440	1	102	128	75	17	1	6	2	52	72	252	189	897	97
Venaco (Serraggio)	»	1	85	143	105	25	0	16	4	62	119	406	212	1178	90
Partinello	»	0	40	125	18	45	0	0	3	156	110	205	227	929	65
Aïtone (Maison forestière)	1060	3	88	229	104	83	2	36	10	185	177	377	238	1532	80
Cristinacce	»	3	120	327	108	79	6	25	4	184	184	506	470	2016	102
Cargèse	»	0	55	110	26	16	0	0	18	51	103	130	196	705	73
Porto	28	0	45	185	22	40	0	0	5	83	77	225	332	1014	62
Pirio (Manso)	»	0	64	246	38	91	0	2	14	216	103	461	405	1640	98
Galeria	22	0	50	181	6	33	0	2	0	95	85	200	151	803	78
Vico	400	0	39	103	16	26	0	0	18	39	58	124	178	601	95
Guagno	750	14	134	415	69	63	0	64	50	169	210	508	520	2216	99
Vizzavona	1050	12	220	371	246	101	4	36	29	152	264	»	551	»	»
Ghisoni	750	0	114	126	92	115	21	10	16	50	76	141	136	897	95
Cervione	»	1	32	116	47	64	6	39	14	125	84	163	84	775	89
Alistro (ph.)	71	0	33	135	27	8	6	7	9	81	57	139	75	577	89
Moïta	519	0	28	48	37	13	0	14	0	27	16	56	52	291	58
Ortia	700	1	49	66	37	62	0	45	0	120	49	341	105	875	81
Antisanti	750	0	34	131	87	23	3	11	5	81	39	206	206	826	73
Casabianda	55	0	36	116	51	4	3	13	0	58	34	113	70	498	78
Bocognano	»	0	1	132	137	19	19	26	13	83	33	117	85	665	103
Pont de Carbuccia	»	2	36	90	32	15	2	15	4	31	39	62	120	448	86
Pastricciola	618	6	157	439	130	57	6	50	50	150	170	425	560	2200	99
Bastelica	800?	»	»	291	74	75	4	37	26	114	147	478	562	»	»
La Pineta (Maison forest.)	670	13	169	312	60	88	8	17	29	122	171	439	535	1963	150
Zicavo	»	8	74	180	112	43	0	38	24	91	56	234	325	1185	111
Saint-Antoine (Maison forest.)	930	2	46	74	61	22	0	9	6	23	36	105	263	647	107
Sainte-Marie-Sicche	510	5	117	236	31	48	4	11	21	104	152	337	362	1428	95
Sainte-Lucie-de-Tallano	451	2	88	174	49	48	0	14	25	82	138	321	338	1279	101

Stations.	Altitude.	Janv.	Fév.	Mars.	Avril.	Mai.	Juin.	Juill.	Août.	Sept.	Oct.	Nov.	Déc.	Total de l'année.	Nombre de jours pluvieux.
Corse (suite).															
Ajaccio (E. N.)	16	1	35	108	33	30	3	42	13	105	116	166	270	922	97
Ajaccio (C. M.)	»	0	37	113	38	20	2	33	22	84	115	191	269	924	98
Calcatoggio	»	0	65	162	51	54	2	95	26	98	140	237	327	1257	103
Iles Sanguinaires (sém.)	83	0	17	51	28	10	0	2?	1	4?	46	99	97	355?	55
Propriano	5	1	47	121	56	26	6	9	4	59	83	212	239	863	95
Sartène	300	0	28	135	66	22	6	30	2	53	97	190	295	924	96
Senetose	37	0	30	49	42	13	2	2	0	60	74	114	173	559	62
Poggio-di-Nazza	400	0	70	176	122	11	4	8	4	108	65	445	482	1495	96
Solenzara	13	0	59	119	60	24	0	5	0	52	84	169	148	720	55
Alza (Maison forest.)	700	0	183	212	140	8	0	25	14	60	246	217	343	1448	87
Zonza	788	5	101	277	100	29	10	95	33	83	100	441	402	1676	130
Bicchisano	413	5	55	244	28	49	11	44	40	114	106	337	407	1440	92
Levie	656	4	120	230	69	49	3	28	19	76	117	423	382	1520	116
Ospedale	865	0	155	340	92	31	22	6	4	153	114	331	433	1681	79
Porto-Vecchio (ph.)	50	0	88	108	61	26	0	6	8	56	68	168	127	716	70
Pianottoli	80	0	54	68	22	6	0	31	0	66	43	99	111	500	71
Cap Pertusato (sém.)	107	0	51	47	35	5	0	0	0	17	47	65	95	362	42
Cap Pertusato (ph.)	85	2	84	70	58	4	2	0	5	19	45	82	97	468	69

COMPLÉMENTS.

Lot-et-Garonne : *Monbahus* (M. Deguilhem). — Altitude : 153m.

Années.	Janv.	Fév.	Mars.	Avril.	Mai.	Juin.	Juill.	Août.	Sept.	Oct.	Nov.	Déc.	Total de l'année.
1908	»	»	»	»	»	89(1)	45	30	62	43	44	99	651
1909	48	30	93	33	61	83	24	41	39	32	12	123	619
1910	90	129	23	68	135	142	105	49	30	57	211	52	1091
1911	19	27	41	31	84	134	22	49	54	101	91	135	788
1913	»	»	»	152	123	43	27	133	54	69	127	41	940
1914	11	87	130	72	69	52	98	31	108	56	35	113	862
1915	107	104	33	40	80	60	43	13	118	86	100	83	867

Vosges : *Épinal* (C. M.). — Altitude : 341m.

1914	47	86	219	60	110	92	135	89	156	28	68	101	1191
1915	167	104	68	77	25	69	89	83	117	17	92	235	1143

Gard : *La Serreyrède* (*commune de Valleraugue*). — Altitude : 1306m.

1914	»	»	»	»	»	»	162	»	82	289	466	118	»
1915	52	86	81	55	235	167	41	17	149	»	106	152	»

Hautes-Alpes : *Gap* (E. N.). — Altitude : 735m.

1915	54	137	45	54	119	135	44	17	86	75	162	69	997

Embrun (P. C.). — Altitude : 860m.

1915	56	95	40	44	65	52	50	18	72	44	128	57	721

(1) Le total mensuel de juin (87) donné à la page 130 du Volume des pluies de l'année 1908, doit être rectifié comme ci-dessus.

PLANCHES

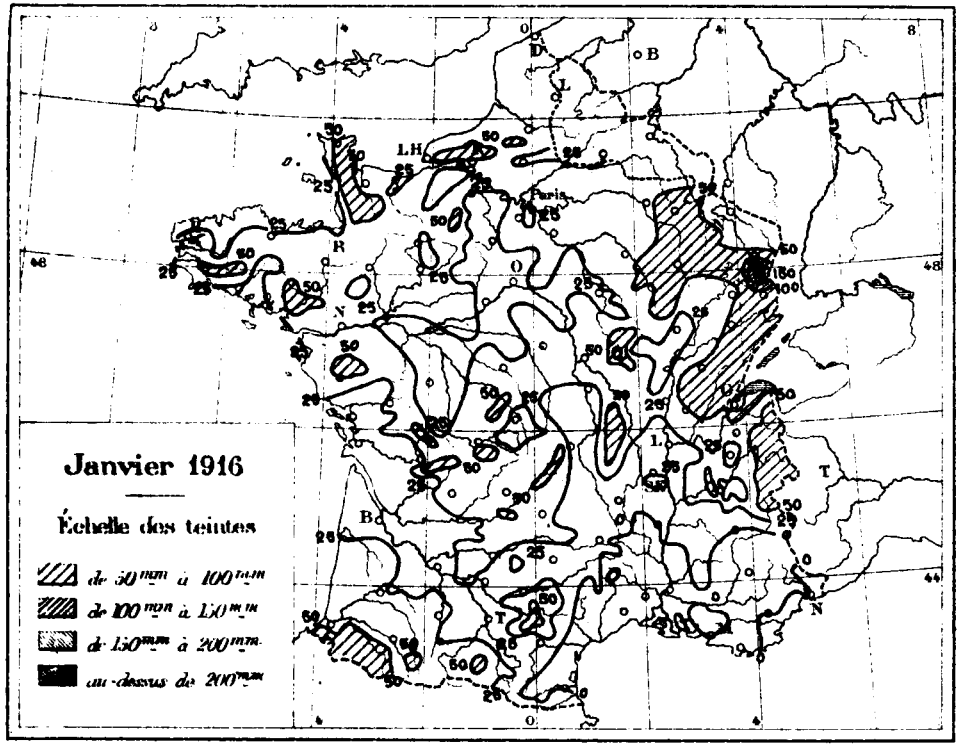
Janvier 1916
Échelle des teintes
de 50 mm à 100 mm
de 100 mm à 150 mm
de 150 mm à 200 mm
au-dessus de 200 mm
Paris

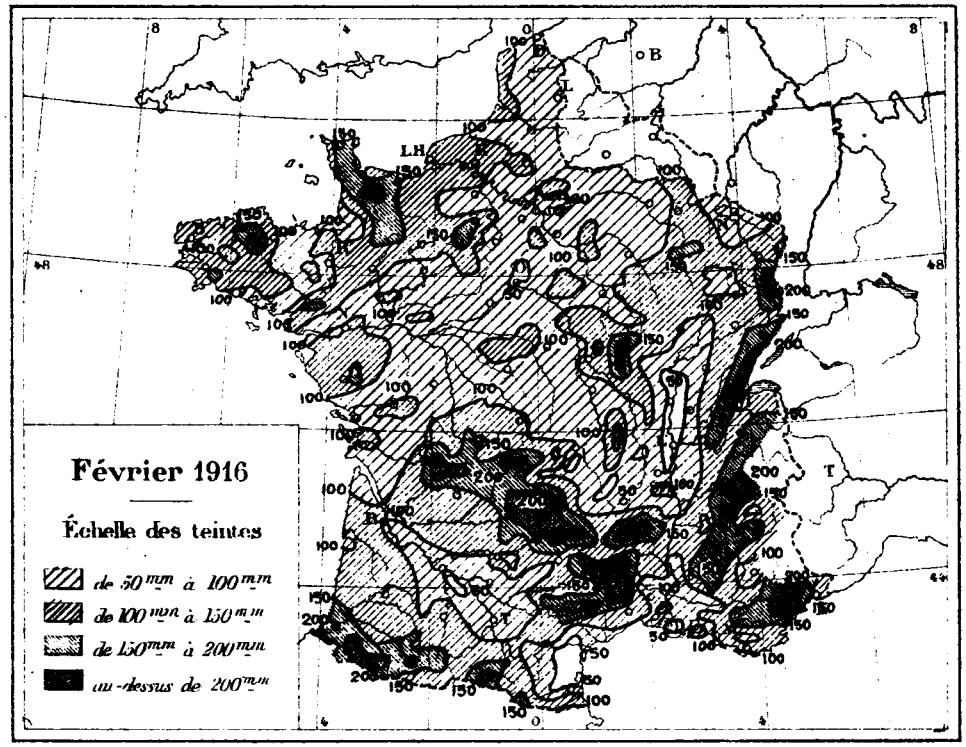
Février 1916
Échelle des teintes
de 50 mm à 100 mm
de 100 mm à 150 mm
de 150 mm à 200 mm
au-dessus de 200 mm

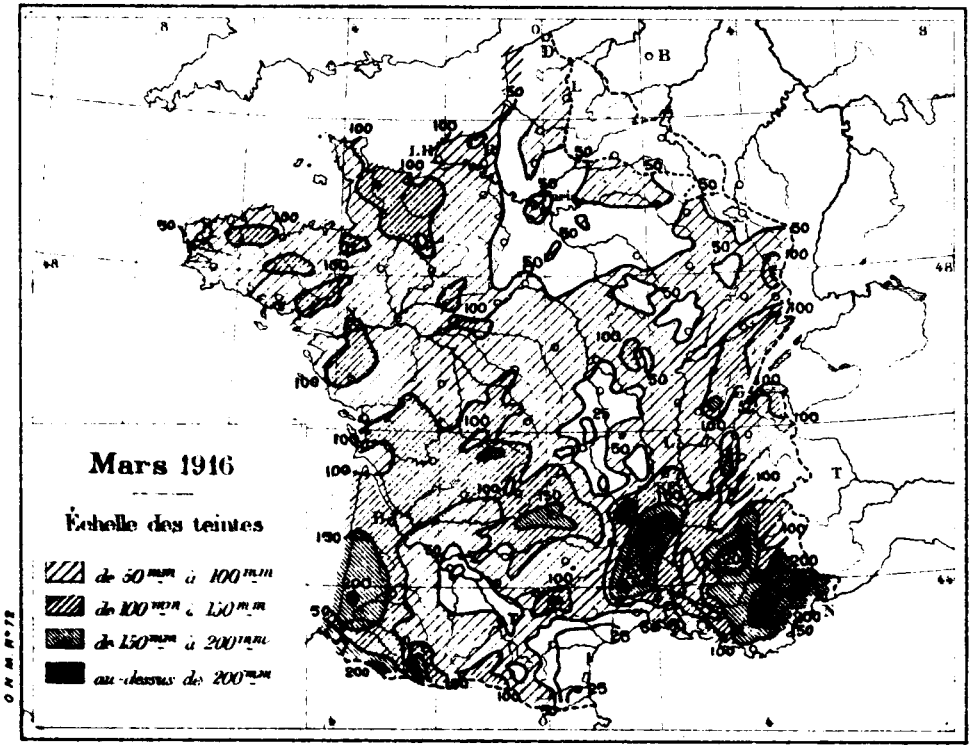
Mars 1916
Échelle des teintes
de 50 mm à 100 mm
de 100 mm à 150 mm
de 150 mm à 200 mm
au-dessus de 200 mm

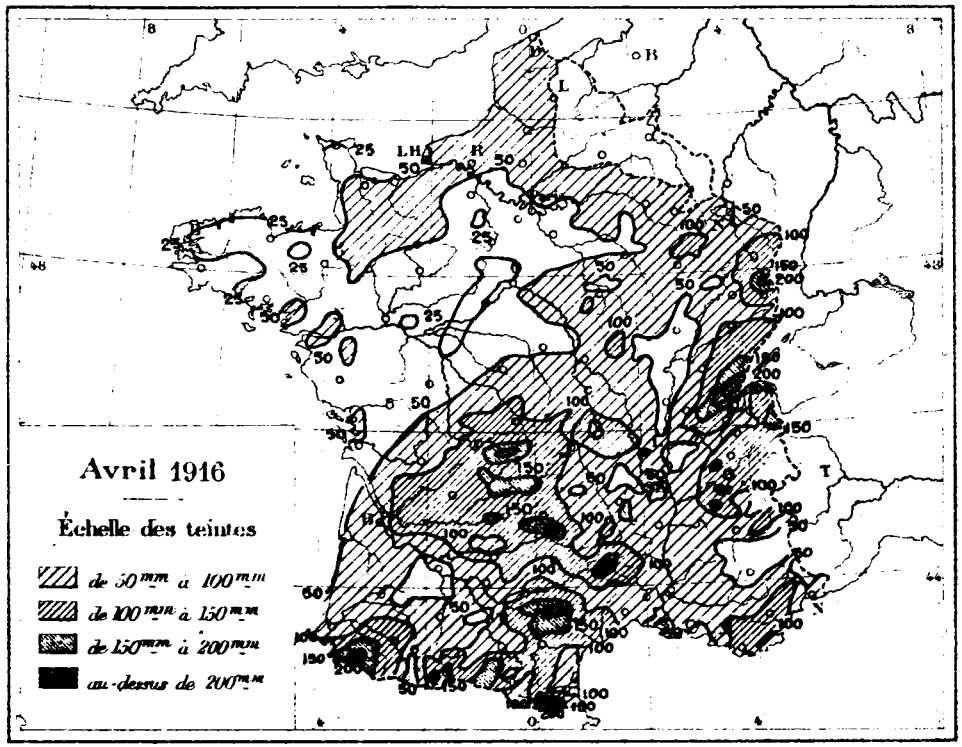
Avril 1916
Échelle des teintes
de 50 mm à 100 mm
de 100 mm à 150 mm
de 150 mm à 200 mm
au-dessus de 200 mm

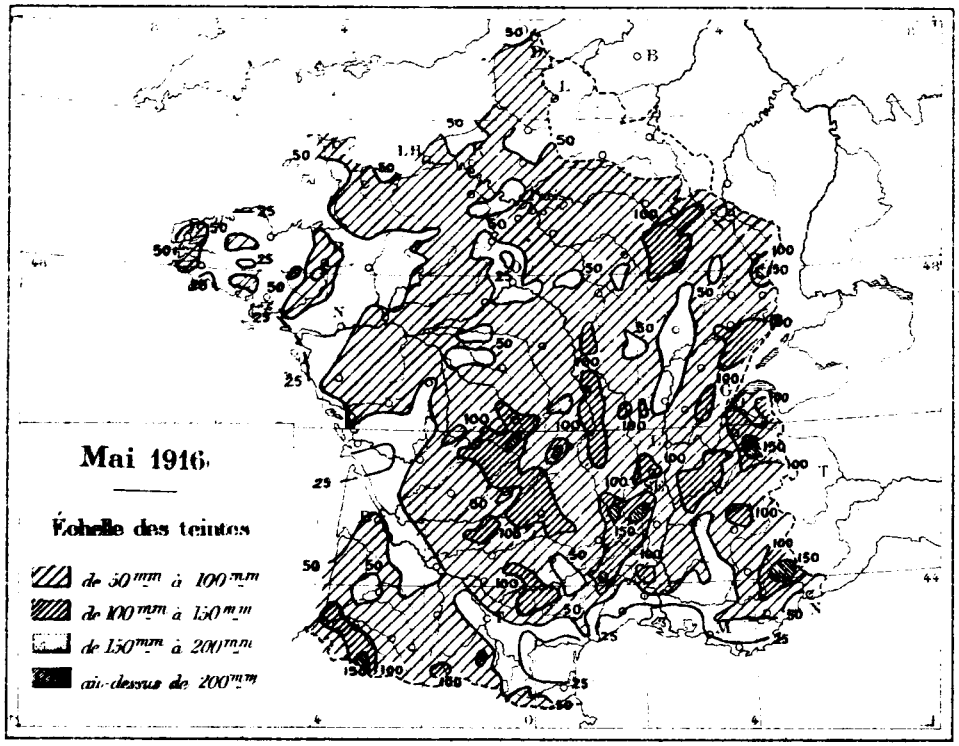
Mai 1916
Échelle des teintes
de 50 mm à 100 mm
de 100 mm à 150 mm
de 150 mm à 200 mm
au-dessus de 200 mm

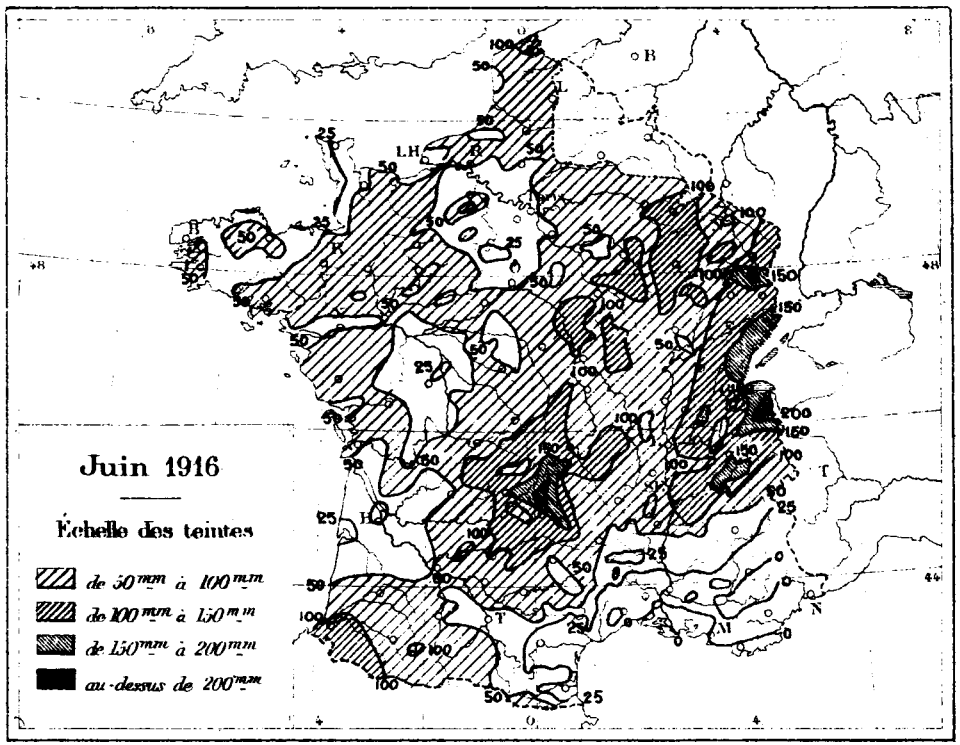
Juin 1916
Échelle des teintes
de 50 mm à 100 mm
de 100 mm à 150 mm
de 150 mm à 200 mm
au-dessus de 200 mm

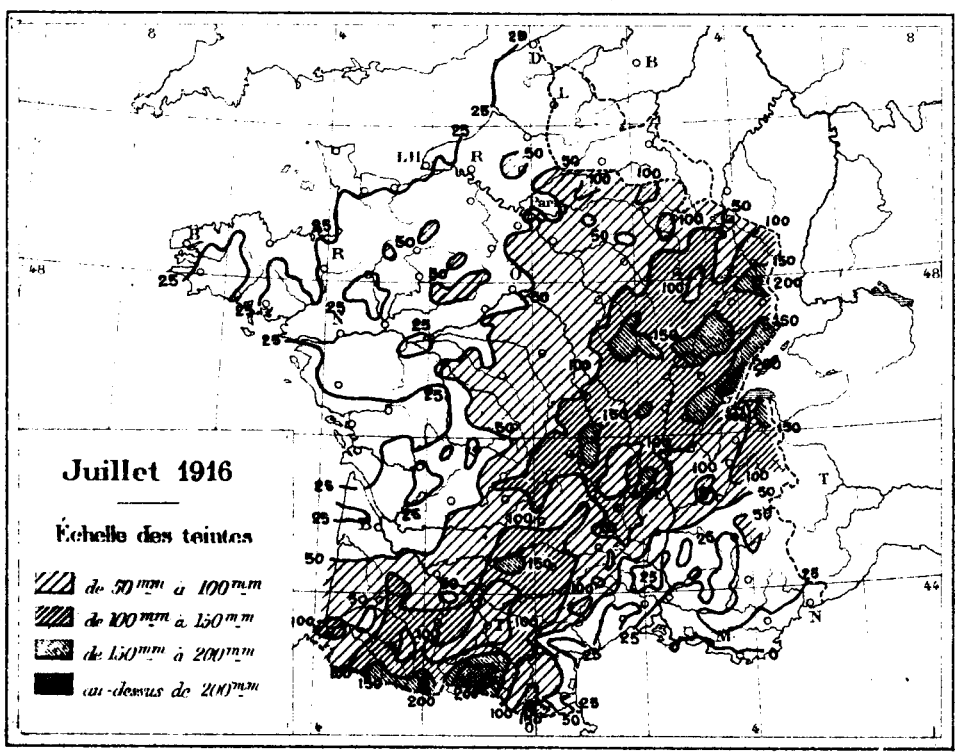
Juillet 1916
Échelle des teintes
de 50 mm à 100 mm
de 100 mm à 150 mm
de 150 mm à 200 mm
au-dessus de 200 mm

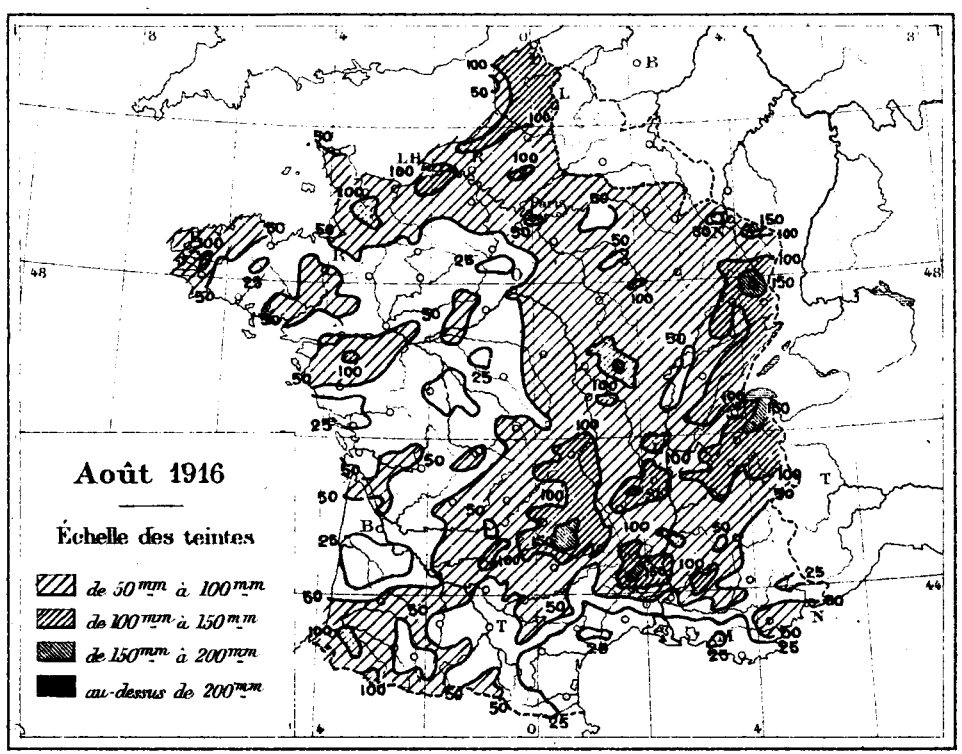
Août 1916
Échelle des teintes
de 50 mm à 100 mm
de 100 mm à 150 mm
de 150 mm à 200 mm
au-dessus de 200 mm

O N M N°72

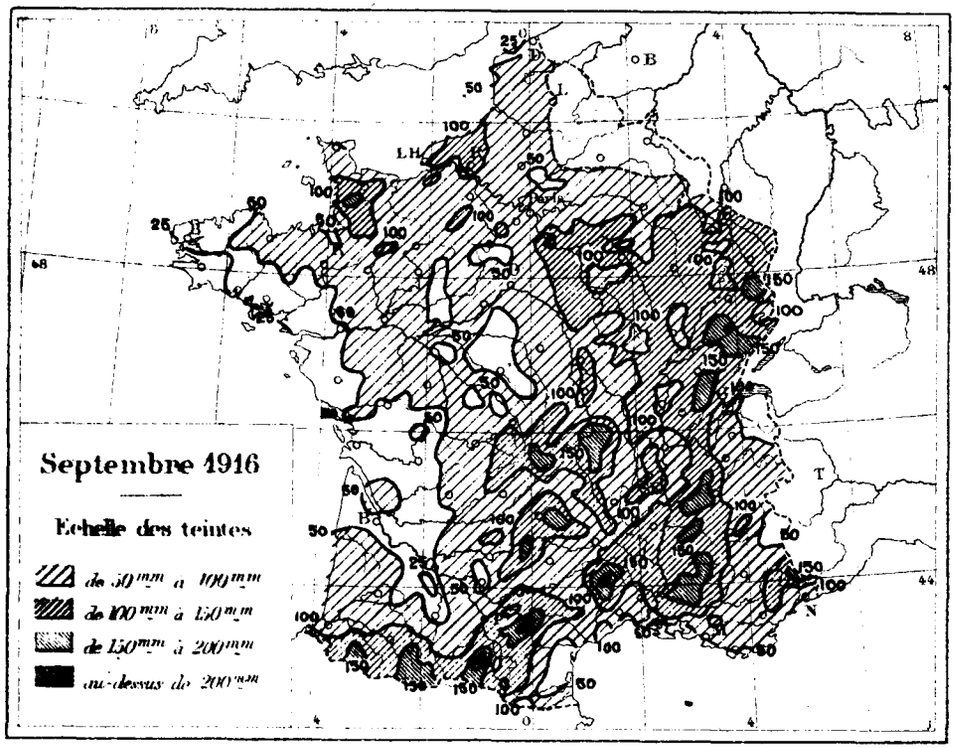
Septembre 1916
Echelle des teintes
de 50mm à 100mm
de 100mm à 150mm
de 150mm à 200mm
au-dessus de 200mm
Paris

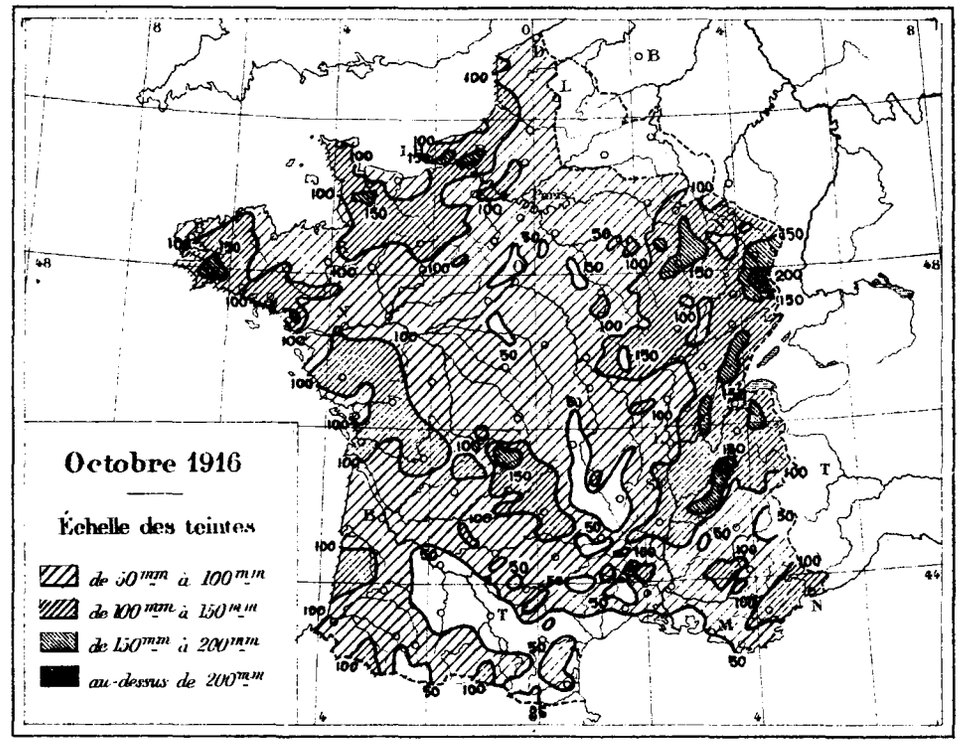
Octobre 1916
Échelle des teintes
de 50mm à 100mm
de 100mm à 150mm
de 150mm à 200mm
au-dessus de 200mm
Paris

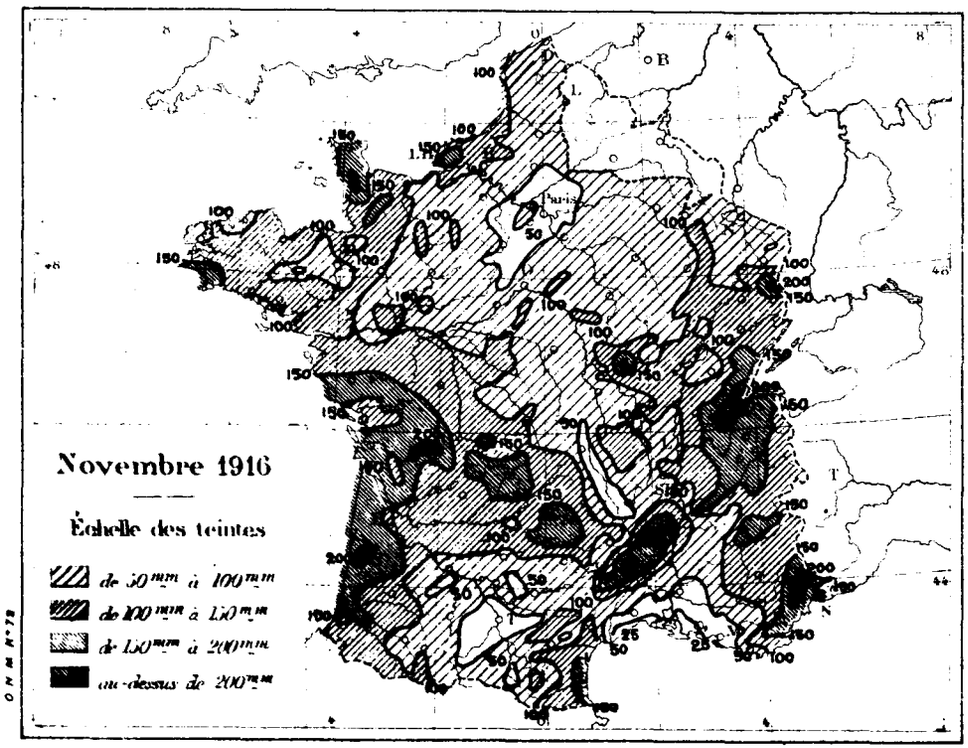
Novembre 1916
Échelle des teintes
de 50mm à 100mm
de 100mm à 150mm
de 150mm à 200mm
au-dessus de 200mm
Paris

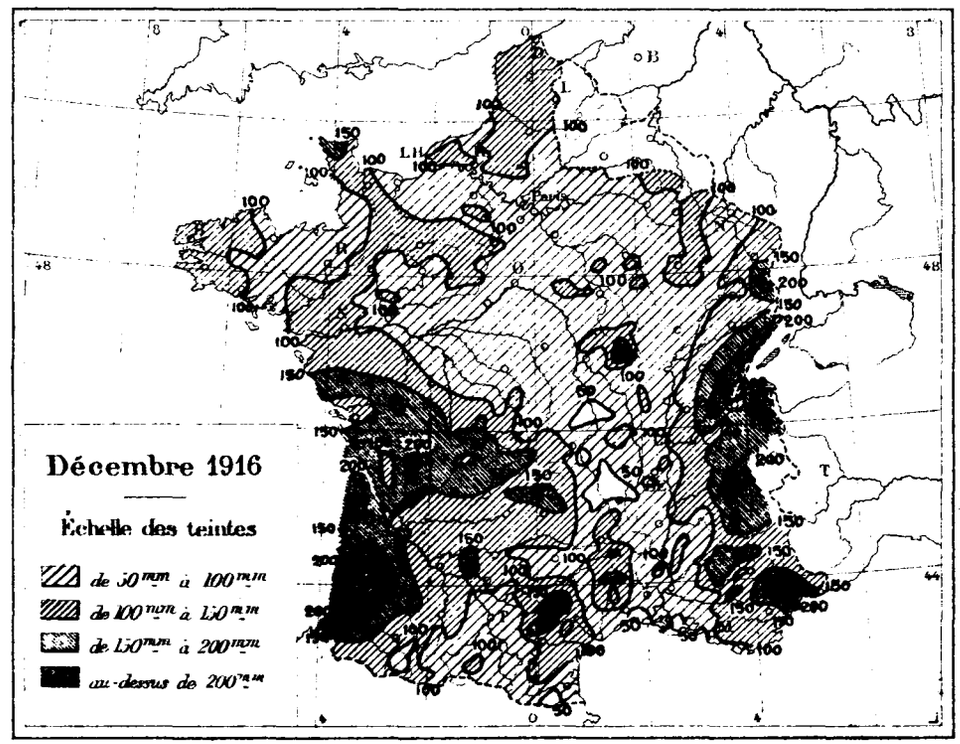
Décembre 1916
Échelle des teintes
de 50mm à 100mm
de 100mm à 150mm
de 150mm à 200mm
au-dessus de 200mm
Paris

O N M N°78

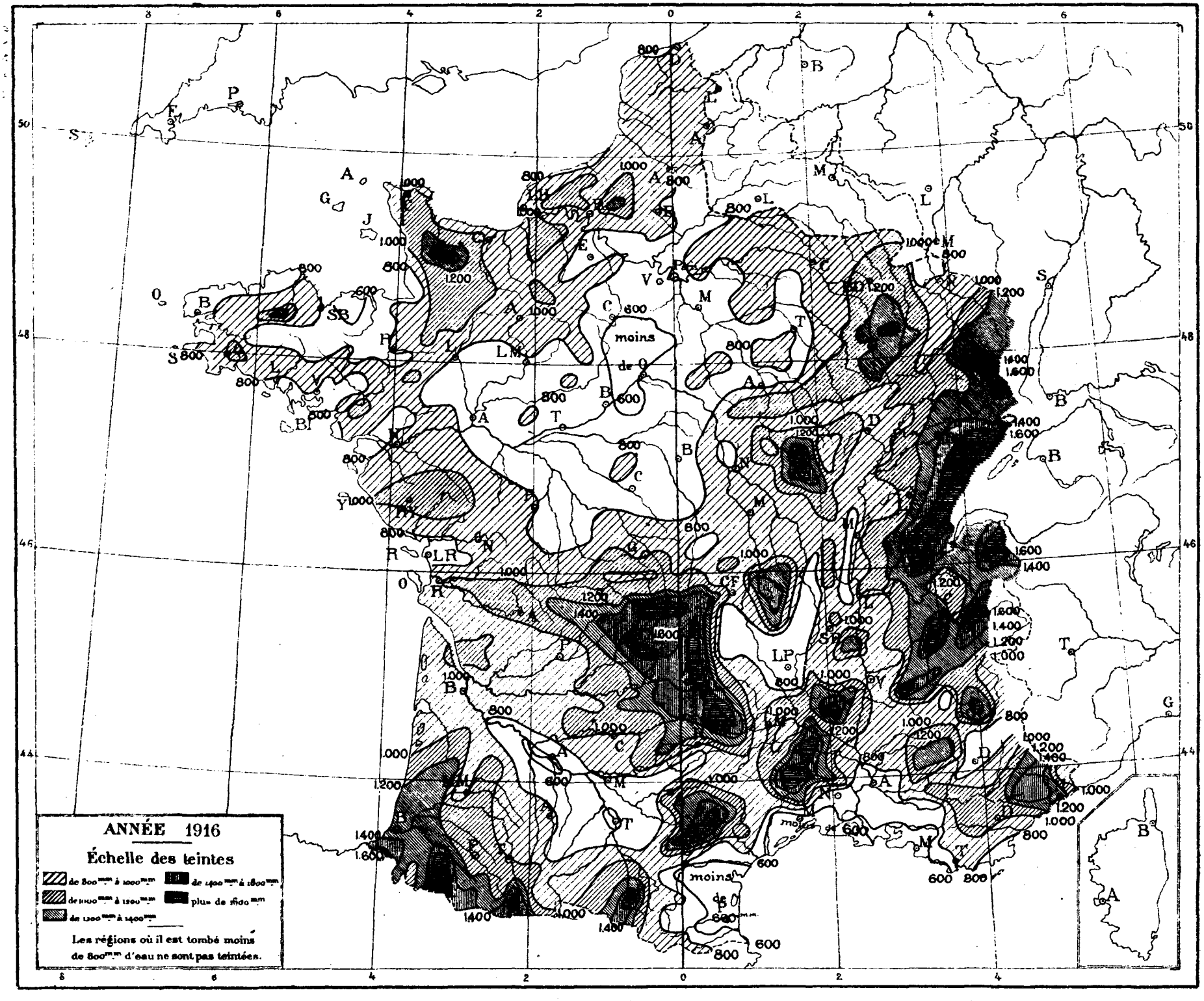
ANNÉE 1916
Échelle des teintes
de 800mm à 1000mm
de 1000mm à 1200mm
de 1200mm à 1400mm
de 1400mm à 1600mm
plus de 1600mm
Les régions où il est tombé moins de 800mm d'eau ne sont pas teintées.
moins de 0
moins de 600mm

TABLE DES MATIÈRES

Pages.

TABLEAUX D'OBSERVATIONS :

Janvier 1
Février 9
Mars 17
Avril 25
Mai 33
Juin 41
Juillet 49
Août 57
Septembre 65
Octobre 73
Novembre 81
Décembre 89

RÉSUMÉ. — Totaux mensuels ; total de l'année ; nombre de jours pluvieux 97

COMPLÉMENTS. — Observations pluviométriques de diverses stations situées dans les départements du Lot-et-Garonne, des Vosges, du Gard et des Hautes-Alpes, pour les années comprises entre 1908 et 1915 :

Monbahus (M. Deguilhem) (Lot-et-Garonne), Pluies des mois de juin à décembre et total de l'année 1908 ; pluies de 1909, 1910 et 1911 ; pluies des mois d'avril à décembre et total de l'année 1913 ; pluies de 1914 et 1915 132

Epinal (C. M.) (Vosges), Pluies de 1914 et 1915 132

La Serreyrède (C^ne de Valleraugue) (Gard), Pluies des mois de juillet, septembre, octobre, novembre et décembre 1914 ; Pluies de 1915, sauf le mois d'octobre 132

Gap (E. N.) (Hautes-Alpes), Pluies de 1915 132

Embrun (P.C.) (Hautes-Alpes), Pluies de 1915. 132

Planches.

PLANCHES. — Cartes de la pluie tombée pendant chaque mois..... I à III
Cartes de la pluie totale en 1916..... IV

72122 Paris. — Imprimerie GAUTHIER-VILLARS et Cie, 55, quai des Grands-Augustins.